PL_1_24_10 – 13

1. NR I NAZWA ARCHIWUM	2. NR ZESPOŁU	3. NR SERII
1 AGAD	24	10

4. NAZWA ZESPOŁU:
Płockie grodzkie oblaty

5. SYGNATURA:	6. LICZBA ~~STRON:~~	7. LICZBA SKANÓW:
13	kart: 524-4+2= 522	1047

8. DATA WYKONANIA:	9. NAZWA PRACOWNI:
04.04.18	PTH

10. UWAGI:
27a ⇒ karta dodatkowa zapisana.
Brak k. 126-129 (błąd w foliacji). Po k. 125 jest k. 130.
202a ⇒ karta dodatkowa zapisana.



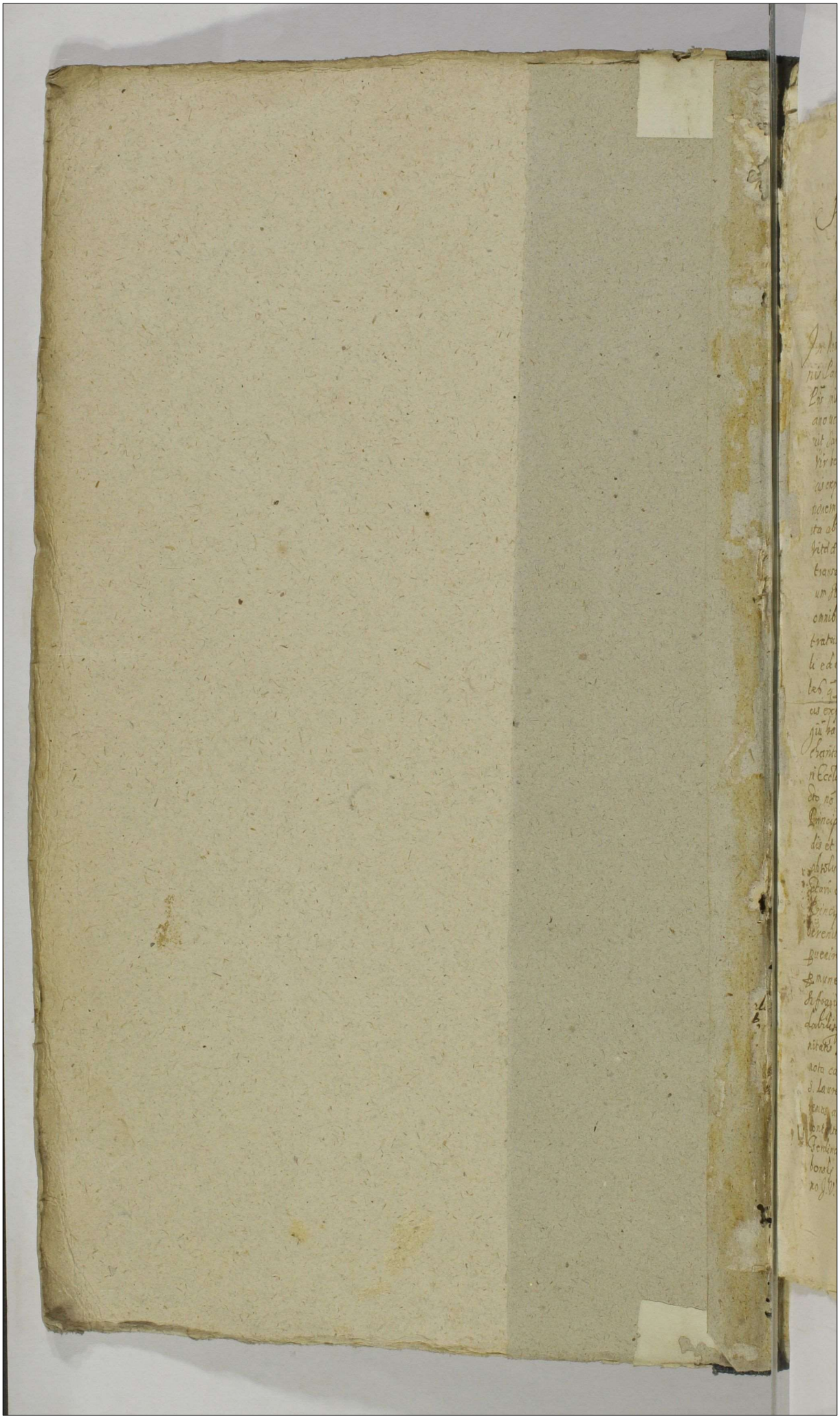

Albertus Tholibonshÿ Dei et Sanctæ Sedis Aplicæ grā Epūs Lacedemonicū recentèr confirmatus Suffraganeus et Canonicus Ss. Corbeti et Mariæ Magdalenæ Cracoviæ Sufficiens J.V.D. Canō Ploceñ Commissarius per Serenissimum Principem ac Rmum Dñum Dñm Carolum Ferdinandum Dei Gratiā Poloniæ et Sueciæ Principem Epūm Ploceñ ad infrascripta Specialiter datus ac deputatus.

In nomine Dñi Amen. Ad perpetuam Rei memoriam. Decet Dñm in cuncta solicitudinis Pastoralis superne dispositionis gregi sibi à Deo vocatum pijs Catholicæ notæ precibus misericordiar et totius consolationis Dei cultus intentio in dies magis promoveatur amouere Pastoralis officij sui partes desuper interponendo quæ Christifidelium saluti consuevit salubriter expedire. Quare cum Serenissimus Dñus Michael Korybutus Wiszniowiecky S.R.M. Milliq̄ Vir bellicosissimus diuersis sub regimine Magnorū in exteris nationibus Principum bellicis expeditionibus satis laudabiliter peractis Poloniā reuersus in eam Venisset considerationem qđ Charitatis Christianæ Incolumi pietatisq̄ Catholicæ argumentū sicut à quolibet vita abeo quodammodo regnat, ut quos Diuinā bonitati ex hujus miseriæ affluentissimæ vitæ drumis, ad optatos vitæ alterius placuerit euocare successus ipsorum ex hac vita transitū pientissimis Sanctissimarū orationum subsidijs frequentissimisq̄ devotæ mentium suffragijs prosequatur. Quod quidem Sanctæ piumq̄ Christiani muneris debitū et si omnibus oīūm firmo Catholicæ religionis fœdere copulatos animabus se debere arbitratus sit quadā tñ speciali ratione hoc sibi tām parentes q̄ eidem data laudabili educatione ipsē. Singulariibus dotarat beneficijs, quā personas militares Christi fidelibus q̄p Ecclā Dei pretioso Chri Sanguine plantatā, fideq̄ Catholica in diversis bellicis expeditionibus [illegible] nullumq̄ animæ suæ suffragiū habuerit et habere possit à se dedicare fœmitèr teneat pro ea qua in viventes charitate pietate et obsequio ferebatur vita functis suffragia præstare cupiendo. Altare in Ecclā seu Oratorio sub titulo S. Laurentij Martyris extra Oppidū Sepre noviter extructo nō tñ dotato in censu annuo Centū quadraginta florenos Polonicales à Summa Principali dicti Milliū eiusdē numeri Polonicalis per se donanda et in bonis aliquibus mobilibus et nō oneratis collocanda, et assecurāda annuatim prouenies ad effectū legendi et absoluendi sacra quatuor q̄ parentū dicti et militarium personarū in fide Catholica defunctarū animabus fundare et dotare intenderat: cumq̄ hanc intentionem suam Serenissimo Principi ac Rmo Dño Dño Carolo Ferdinando Dei q̄p Epō Ploceñ explicasset ac ut sua Serenitas hoc suum desideriū debito fauore prosequi et qđ citius ad debitum effectum peruenire possit de remedio opportuno quidere dignaretur supplicasset sua Serenitas munere Pastoralis officij sui petitis huiusmodi vti iustis ad propagationē cultus Diuini suffragiumq̄ Animarū tendēs benignè annuēs ut quantocius piū eiusmodi desiderium laudabilisq̄ intentio suū debitū sortiretur effectū nobis p literas speciales manu sua Serenitatis subscriptas et sigillo communitas seu alias sanas saluas illæsas oīq̄ suspitionis nota carētes committere dignata est. quatenus Altare in memorata Ecclā seu Oratorio S. Laurentij erigeremus in beneficium Ecclæ cum crearemus, dotem approbaremus confirmaremus ac immunitati et libertati Ecclæ adscriberemus seu alias ad executionē duceremus contenta earundē decederemus. Quorum quidem tenor sequitur et talis. Carolus Ferdinandus Dei Gratiā Princeps Poloniæ et Sueciæ Ploceñ Rmus Dñus Albertus Tholibonshÿ Prepos. S. Mariæ Magdalenæ et Nominato Suffraganeo hō Ploceñ de Lauto Sufficiens J.V.D. Canō Ploceñ grate nobis dilecti salutem in Domino.

et ñ Commissi diligentiã Nouerint Dil: Vrã exposituã Nobis esse nomine ci⁹ parte Gnosi Nicha
Roscisensky, qtã ipse zelo deuotionis accensus p terrenis coelestia et ꝑ temporalibus cupiens c
possidere, in Salutis sue Sacrg maiorũ aũam consequendã Altare in Oratorio sub titulo S. Laurent
tinis extra Oppidũ Siepro nuncupata, nõ ita pridem extructo de nouo in censu annuo centũ grad
Florenos polonicales a Summa principali duos millia eius numeri et monete Bonis prouentib ad c
legendi et absoluendi p Sacerdotẽ a Nobis Cancie instituendi quatuor Missas in qualibet Septiman
ponibus p petuis Vnã quidem post fata sua p anima eius, alteram vero p animabus parentũ e
per duas p animabus militantiũ hinc, q in fide Catholica Romana in diuersis bellicis expeditionib
de hac vita statione decesserunt, fundare illudq Altare apparamentis ornare ipsumq Capellanũ
Altaristam Sufficientẽ dotare intendit. Humiliter itaq eo nomine Nobis supplicauit fuit quatenus eius
fundationẽ admittere illudq Altare erigere et in beneficiũ Ecclesiasticũ creare ipsiq Capellanũ seu
ad illud instituere et investire dignaremur. Nos igr attendentes qd iusta petentibus non sit denegand a
sus, et tanto pia quam salutarem pti Gnosi Nicolai Roscisensky in promouendo cultu Diuino intentio
exequi Speciali fauore Nro capiens facile in eandem adducti sumus sententiã qd id negotij in p
Dil: Vrarum quas singulare pietatem integritatem, et in rebus gerendis dexteritatem ꝑpeciam habe
committendũ ẽe duximus, Vri quidem committimus, et authoritatem Nram Ordinariã speciali dele
in Deiñe p psentes gratis p̃missis his Cedula in Ecclia Siepren et alias put de iure publicari et n
mino earum nemine contradicente, dummodo Sufficicas dos et quinio q eiusmodi fundatiõe sive Altar
mi re et facto p̃cedat in quo conscientias Dil: Vrarum oneramus, Nobis via Ordinaria onerat et in
eiũ Ecclesiam creent, libertatib et immunitatib Ecclesiã adscitas, Orationes Diuinor offerum fa
iuxta intentionem Fundatoris efficiant ac eius Successoribus in Decano haredibus Jurisprasentan
seruent, Altaristam vero quẽ ille habilem et idoneum p̃sentabunt instituat et muniant hisq de
nis, atq Institutionis sub tabulis et sigillis suis extradat et oĩa alia et singula circa p̃missa de u
celsana exequantur tenore p̃tium mediante. In cuius rei fidem Datum Vrã Cedulã Di
Mensis Maij Anno Dñi M. D. XLVI. Sub [illegible] Carolus Ferdinandus, Locus + Sigilli. Matthaeus
domicus J. V. D. Protonotarius Aplicus et Cauriã Cumie sue Serenitatis Notarius m
Nos vero p̃fatis his Commissionis in gnas Nras directis cum ea qua par fuit reuerentia rec
pcipiẽ ad exequcionem earundem nõ accessimus, sed debitã iuris in talibus seruari, solitũ
nem seruare volendo ante oĩa Nras Cedulas in Jm citationis gnalis edictis publicis cont eor
gulos ex aduerso communiter vel diuisim ad p̃fatam Fundationem sua interesse putantes cet
ranios terminum in iisdem ad dandas et allegandas causas cur memorata fundatio su
Eum sortiri non debeat in diem Vigesimam Septimã mensis Julij peremptoriam p̃fiximus
sub tali verborum Serie. Albertus Thilbonshij Praepositus S. Mariæ Magdalenæ et Dominicus Sa
nus Elocen. et Paulus Suffinus J. V. D. Cancellarius Elocen Commissarij a Serenissimo Principe Polo
Suecie Carolo Ferdinando ipso Elocen specialiter dati et deputati. Nouerit Nos Bra
tionis e Serenissimi Principis Poloniæ et Suecie Caroli Ferdinandi Ejus Elocen Cancellaria
forma emanatas manu propria Serenissimi Principis Subscriptas et Sigillo munitas cum Subs
one Protonotarij Aplici et Cauriæ Curiæ Sue Serenitatis Actuarij Nobis p̃sentatas, quas cu
qua par est reuerentia accepimus et legimus ad earum exequcionem procedendum esse duxim
Tenor aut Commissionis hic inseritur fuit. Mandamus vobis igr Authoritate Commissio
mod Rndo Dño Plebano Viarijs Eccle Sancti nec non Mansionarijs Eccle B. M. V. et
S. Spus tum et alijs Altaristis in Virtute Sctæ Obedientiæ et sub excommunicationis pena
ad instantiã Gnosi Nicolaei Roscisensky Fundatoris ac Dotatoris Altaris in Oratorio
S. Laurentij Martiris in Suburbio Oppidi Siepreni in Ecclia Spus et Supdicto Oratorio ali
die Dnico, vel festo ad populũ celebri coram plebi multitudine, ad sacre Diuine offe
Ecclia audienda congregata, clara sonora et intelligibili voce ex ambona seu Suggest
blice ꝑponendo et ꝑ affixionem p̃tium ad Valuas Ecclie Sancti tum pũ Oratorij S. La
emnes et Singulos sua communiter vel diuisim ad inscripta interesse habere putan

Dño edicto pro tribus et peremptorie citatis quos et nos pro tribus citamus. Et coram nobis
die precedenti feria quarta prox. festum S. Anne, qui erit dies vigesima septima Mensis Julij horis
p̃sonaliter compareat. Ad videndum et audiendum p nos p̃dictum Altare seu Capellaniã p dictum
Oratorio S. Laurentij Martiri p̃ p̃fatum Generosum Dñum Michaelem Roscziszenski fundatum et dotatum
esse, eiusdemq; fundum et dotem immunitati et libertati Ecclesiæ adscribi, incorporari, unirj ac
in beneficium Ecclesiæ creari Diuina officia statui ac ordinari, de Jurepatronatus dispo-
ni nec non ad Altare huiusmodi Nobilem Sebastianum Dobrynecki Actorem Generosum Dñum
Michaelem Roscziszenski presentandum instituj et investiri, ac Literas Erectionis et Institutionis in for-
ma solita concedi et extradi, mandari vel ad dicendum causas justas legitimationis consonas quare
p̃missa fieri non debeant. Certificando eosdem vic citatos, quod sive in dicto citationis termino
comparuerint sive non, nos nihilominus ad partes Comparendi in Curia, ad ea quæ juris et justitiæ fue-
rint darie Dño procedamus contumacia citatorum in nullo obstante. Datum Plocis Septima Julij Anno
Dñi Millesimo Sexcentesimo Quadragesimo Quarto Loci ✠ Sigilli. Albertus Polubinski Roma-
nus Episcopus et Dux Plocensis S. R. M. Princeps, Carolus Sustinus J. V. D. Cancellarius Plocensis. Cæterum
vero sequantur tenores. Ego Thomas Kraiewski Parochus in Radzanowo Marsupialis B. M. V.
Plocensis peremptorie citatus Virtute Literarum Citationis Dominorum Commissariorum Deputatorum delata cum reverentia
suscepi, legi et in Ecclesia S. M. V. ut mandatur publicavi. Alterius Anno Dñi 1644 die 17
Julij Ego Thomas Kraiewski Vicarius Ecclesiæ Parochialis Plocensis peremptorie citatus Virtute Literarum Citationis p̃fatorum
cum in Ecclesia Parochiali publicavi terminumq; assignavi ut mandatur D.D. Commissariorum Idem q; Sup
Ego eo vigore termino ut prefertur et p nos p̃fixo et assignato ad opperiendum peremptorie precedentes pro tribu-
nali Judicij nostri locum in Ecclesia S. Laurentij extra Oppidum p̃fatum elegimus. In quo coram nobis Jus
dicialiter Sedente Sua in persona constitutus Generosus Dñus Michael Roscziszenski reproducit et exhibi
tis supra scriptis Literis Citationis gratis edictis publici a nobis emanatis ac debite ex-
pedientibus mandatis, accusataq; contumacia citatorum et singulorum exadversum quomodolibet ad a-
dem huiusmodi jus et interesse se habere p̃tendentium non Comparentium, et nihil contra Literas Commissio-
nis et Literarum Jurisdictionem dicentium ac inferentium eorum non obstante contumacia Jurisdictionem Literarum
fundari eaq; fundata ad executionem Literarum Commissionis procedi petijt. Nos vero visis Literis Commis-
sionis debite executis ante omnia Literas p̃fatas Commissionis a Sua Serenitate in p Literas datas Cla
ra, sonora, ac intelligibili voce p Notarium nostrum assidentem perlegi fecimus, viz. p plectis in Con-
tumaciam citatorum et singulorum non Comparentium Jurisdictionem Literarum fundationis ac Gene-
rosum Dñum Michaelem Roscziszenski Alterius procedere mandavimus. Qui procedens in vim fundationis p̃fati
Altaris realiter et in effectu obtulit nobis Summam duorum Millium florenorum in auro petens eandem
Ipsa cum censu quatuor cum emendo immunitati et libertati Ecclesiæ adscribi, dictum Altare
erigi in beneficium Ecclesiæ creari divina officia juxta mentem et intentionem suam in Literis Com-
missionis expressam ordinari sibi et Successoribus suis in Villa Borkowo hæredibus Jurispatronatus
et Collationis reservari et alia quæ Juris sunt fieri statui et discerni. In præsentia Gene-
rosorum Dnorum Stanislai de Osolsko Lino Locitatoris Plocensis et Nicolai Kempski Quarum
Sortium in diepre hæredum et pian et laudabilem huiusmodi fundationem p Generosum Dñum 6
Michaelem Roscziszenski factam maxime affectu complectentium ut q; dictum Altare in Ecclesia S. Lau-
rentij erigatur et Jurispatronatus Fundatori eiusq; Successoribus reservetur, cum ea tñ conditione
ut in ecclesia sua hereditaria fundare possint quamq; quæ ad ipsam Ecclesiam in futurum si et quatum
dotandam ratione Jurispatronatus generetur provenditium libere consentientium. Nos vero
qui supra Commissarij petitione et instantia Generosi Dñi Michaelis Roscziszenski attenta ac declara-
tione Generosorum Dnorum supra scriptorum in diepre hæredum in fundatione p̃fatam
Erectionem Altaris consentium recepta ante omnia et singulis ad huiusmodi fundationem et Lite-
ris Erectionem sue communiter vel divisim Jus et interesse quomodolibet se habere p̃tendentes in termino
hodierno non Comparentes nec fundationi huiusmodi se se opponentes contumaces pronunciamus.

Quoniam uerò nihil Curie Jura super exigendis Beneficijs obloquentia et edisserentia facere de-
beamus, et extra metas bone Commissionis quibus sua Serenitas dictum Altare exigendi modo
sufficeus dis et quisitio in re et facto precedat facultatem dare dignata est, excedere nō potuimus
idco non nisi recepta Summa Originali duorum millium florenū Polonicalium ex causa non
habiti realis et in effectu census assecutā Erectionis decretum tantisper quoad Nobis in-
scripto dicti census in aliquibus bonis mundis et non oneratis assecuranā coram Actis aliqui-
bus authenticis faciendo presentata fuerit Suspendere esse duximus aut suspendimus, in-
terea aut dignus Gnosus Dnus Fundator eandem Summā quanto cius in dim census exendi
in aliquibus bonis collocandi curet mandauit. Qui satisfacto huiusmodi Nro decreto
eandem Summā duor millium florenū prola ad manus Gnosi Dni de Opolsko Lino Locillatoris
ad manus Plocen reddidit et Census Centum quadraginta florenū annuatim ad manus Altaristā pro
quolibet festo S. Martini Epi Solueñ in bonis Sortiū Sieprc et Villa Blizne dicti Gnosi Locilla-
toris hæreditarijs collocauit, prout super eo Nobis die hodierna vel vigesima Sexti Mensis
Augusti Plocen certam inscriptionem in dim pfati census soluendi à Summa Originali in bonis pfati
in dim receptionis alias na Wyderhaft assecurat. procurieñ p Gnosum Dnum Locillatorem co-
ram Actis Castren Capitalibus Plocen de actu simul dicti hodierna factam reproduxit et
exhibuit. Cuius tenor sequitur esse talis. Actum in Castro Plocen Anno Dni Millesimo Sexcentesimo Quadragesimo Quarto. Coram offo
tholondi stipendiario et Actis pritibus Castren Capitalibus Plocen pstr comparens Gnosus Stanislaus de Opolsko Lino
Locillator Plocen Latinatus recedendo à Pisinctu suo gronis agno et competenti et huic
Jurisdictioni pseñti subiecto Plocen, quo ad actum hunc et inscriptionis pfatis effectum spectat et
pertinet totaliter incorporari ac plenarie miscerari, sanis mente et corpore existens par-
tam publice, libere ac expressis recognouit Verbis. Quia ipse Altari in Ecclia Sieprcen S. Lau-
rentij p Gnosum Michaelem Boscziensky in Goslawo Antiquo S. R. M. Fundato, seu
potius Altaristā eiusdem Altaris Eccliæ tituli S. Laurentij in Sieprc, nunc et tpe exen, ex
acta tenorem constitutionis a Wyderhana de Anno Millesimo Sexcentesimo Quinquagesimo Quinto, a
bet et inscribit Summam census annui pecuniæ Valt centum quadraginta florenos Polonicos
idq; à Summa Originali Duor Millium florenū Polonicū prouenien ab Gnoso Michaele Bo
Scipsczensky seu Altarista realiter lecata et numerata p ipsa percepta eandem Gnosum Bosc
szensky Fundatorē, ac etiā Altaristam eiusd Altaris quietat, in qua Summa totas et integras
sortes suas mobiles et immobiles paternas et maternas hæreditarias et obligatorias post bo
rentes suos, seu alio gronis modo et cuius titulo se recognitan speciali et concernen Sup
bonis et hæreditate Oppidi Sieprc, ac Villa Blizne sitt et iacen eidem Altaristæ nunc et p
tpe exenti p pretio et in aduan in dim receptionis aliasna Wyderhaft vendidit et inscripsit
cum ōibus earund sortium Utilitatibus, Fructibus, quæstibus, redditibus, obventionibus, emolu
tis, commodis, cunctis attinentijs et ptinentijs Juniuersis nullis exceptis penitus nec p se et Su
Successoribus reseruat sed ita late, longe, circumferentialiq; prout se earund sortium hæredita
in suis metis et limitibus ab antiquo extendit et protat ad pseñs tenuit, habuit et possedit
Quam quidem Summam census pranotati centum quadraginta florenū Polonicalium à Supranomi
Summa Originali prouenien Submittit et obligat se Suis cum Successoribus eidem Altaristæ
p tpe pñti et p tpe futuro soluere, et ad manus eiusd Altaristæ nunc et p tpe exenti
ac eius Successoris pro festo Sancti Martini Epi Venerandi usq; ad realem et indiuisam Sum
mæ Originalis receptionalis repositionē et psolutionem. Interim idem Gnosus natus reser
sens Admittit eidem Altaristæ et eius Successoribus in sortes easd Summa Originali et tenu
pfatis oneratis realem et pacificam possessionē p Ministeriales et Nobiles duos quos cu
et quandocunq; Voluerit accentare, quam nec per se nec per suos quasuis pranes denegare
quinimò libere admittet eundem illo modo nō ppedient Sub una adis infrascripto. Tenebitur

etiam idem recognoscens suis cum Succonibus et se posse subiicit eunden Altarista g tpe
psenten. et inscedentum futuran. ab oibus impedimentis iudicis et extraiudicis nec ronet ab
oibus inscriptionibus priorib si que sant posteriores si quid erit debitis parvis et magnis, respa-
tionibus cui dicionibus, reformationibus provisionibus censibus quibuscus ac alijs omnibus in genere
impedimentis, omnig impetitione iuridica palicum Altarista cum suis Succonibus modernis et pro
tpe existenten tuen euincere et eliberare indemnem facere ab omnibus psonis propinquis et
remotis status et sexus utriusq per oes psciones Terres ita quod pfatus Altarista suis con du-
ctionibus modernis et g tpe eius possit pacifice et integre quolibet anno pfatum censum centum
quadraginta florenos polonicales sic ut pmissa est sine quouis impedimento percipere. Quia oia
Superius expressa et in psenti inscriptione contenta, pfatus Grosus Stanislaus de Opolsko Lino Lo-
cellator Palatinatus Plocen et eius Succores tenebuntur complere sub vadio duog Millium florenor
Polonicor pro Altarista et eius Succonibus soluendo, quod ita esse et in sortes suas gntr oes libere asse-
mit eum florenis sufficientes caute. Pro quo vadio citatus uel eius Succores citati coram offe
quoris Terrestri uel Castren cuiuscung terre et Ditus Regni Polonie exture recessu Supsedo qua-
ad respondendum mediante in spacio Citationis termino tang peremptorio peremptorie stare,
parere respondere et pfatum censum quotannis stare et reddere tenebitur, cum suis posteris
nullis dilationibus motionibus appellationibus, earumq per adcitones prosequutionibus, de-
ra uel simplici infirmitatibus Termino pro maiori Superquietatione seu adalia, quouis
prorimenta receptione, et gntr nulla ne exquisita et exquirenda nec colore iuris quopiam ex
cogitato aut excogitando pmissa oia euadendo aut aliqua alia ratione subterfugiendo
Hac sua pprianali compantione in pmissis mediante Balthazar Szaibienski Judex Terre
Cechanovien Castren Plocen Vicecapitaneus. Locus sigilli Capitalis, de Actis Ca-
stren Plocen extradita conscripsit per Goscinski.

Quia inscriptione producta eanden in oibus et singulis punctis clausulis, articulis et
conditionibus eden Grosus Dnus Fundator approbans, confirmans, ratificans Summa Cupien-
tem cum cessu fic inscripto immunitati et libertati Ecclaca adscribi dnam Altare dotet
maius erigi in beneficiu Ecclacum creari, divina officia iuxta mentem suam ordinari de Jure
patronatus, ut Supra disponi et alia qua Juris sant fieri statui et decerni. Nos visa et plecta
hmoi inscriptione litne et iuridice facta punctis eius illius diligenter consideratis ac natura
Judicij Nri deliberatione ponderatis, in hoc eius petitioni profati Grosi Dni Michaelis Lo-
scinski tang iusta et rationi consona, volentes q libras sua Serenitatis hac in parte ad
nos directas debita exequutione demandare Divinum cultus incrementu adaugere despeci-
ali et expresso suprascripti Grosi Dnori haredum in oppido Sierpc consensu dicta Al-
tare Vet maius in Ecclia S. Laurentij ad laudem gloria et honorem Omnipotentis Dei ejusq Vene-
ratione Singulari V. M. V. Sub titulo et invocatione eiusden Ecclie Patroni authoritate sua
Serenitatis erigen esse duximus, prout ereximus ac in beneficiu Ecclacum creavimus fun-
mam supraspecificata dilecto Millium florenor Polonicalium eoden Altari fundatam Vna
cum decima quadraginta florenor Polonic pro eadem Summa comparato, nec non areas
per hores pfati ac Deodicatam Originem Unam de Lotulica Lotulicha Abbatis am
Sierpcen per libras Speciales (quas hic expressis heri volumus) pro edificatione do
mus Altaristal aliisq ipsius commoditatibus suo et totius Conventus nominibus donatas
immunitati et libertati Ecclaca perpetuis futuris temporibus adscripsimus incorporavimus, unimus
et inuscreximus, prout eximus, creamus, adscribimus, incorporamus, unimus et inu-
scriamus in Dei nomine per pntes. Et quia beneficiu dotue pontes officiu decere
uimus et ordinavimus, decernimus q et ordinamus his inscriptis gratias Altaristam pfati
Altaris g tpe existens singulis septimanis perpetuis futuris temporibus circa pfatu Alta-
re Missas quatuor celebrare et absolucre teneatur, Unam videl Feria secunda pro Lare-
tibus Fundatoris Requien Secundan Feria quarta pro animabus militarium personarum in fide

Catholica defunctarum. Ferian vero Feria Sexta pro peccatis Fundatoris quos usq; dixerit ipse vero vita functo Requiem similiter pro Anima ipsius. Quartam die Sabbathi de Conceptione immaculata B. M. V. cum collecta pro animabus militarium personarum. Diebus aut Suprascriptis Diebus festum occurrent, de die interpolata solita Missa collecta et cum memoria pro defunctis celebrare tenebitur. Decernentes quatenus idem Altaristæ et tres exempti Illri et Admodi Rndi Dni Stanislao Wydrzenzky Custodi Posnan. Cantori et Offalis Gnatis Loc. Lanceni moderno Viceprocuratori aliisq; pro tpe existentibus Parochis Viceprocuratoribus licitis et honestis debitam exhibeat reverentiam ad illa tria onera in Eccla Parti sustinenda exceptis confessionibus quas p missæ officij approbatione et Parochi admissione excipere debebit minime teneatur et sit adstrictus. Cujus quidem Altaris Jurispatronatus pleno tandi quoties illud sive per cessum sive decessum Altaristæ seu aliquocunq; modo Vacare contigerit Gnoso Dno Michaeli Roscij Comiti S. R. M. Aulico ejusdem Fundatori eo vero vita functo Illmis ipsius Successoribus Villæ Borkowo hæredibus reservandi et duximus prout perpetuo et in avum reservamus, p missis omnibus decretum perpetuæ firmitatis robur habiturum attribuentes et interponentes. Et quia dictus Gnosus Dnus Fundator Nobis incontinenti Rndum Sebastianum Dobrzinecki Actu Presbyterum de Vita integritate morumq; probitate optime commendatum ad dictum Altare sic erecto p sentavit, petens eundem ad illud Investitura ac investiri curam administrationem Spiritualium et reginem temporalium eidem committi. Nos vero dictum p sentatum ad id retinendum beneficium obeundumq; officium habilem et idoneum advertentes ipsum ad memoratum Altare, sic nuperrime per Nos erectum Investiendum et duximus prout recepto prius ab eodem juxta Bullam Pij IV. felicis recordationis Papæ professione fidei ac de obedientia et reverentia Serenissimo Poloniæ ac Sueciæ Principi Carolo Ferdinando Gno Vlocensi felicitere modernum suæ Serenitatis Successoribus Gnis Vlocensi pro tpe existentibus præstanda et exhibenda, tum de non alienando et distrahendo prouentibus dicti Altaris juramento corporali per ipsum ad Sancta Dei Evangelia p stito, aliisq; servatis de jure servandis per manuum Nrarum capiti ipsius impositionem Investivimus ac Investimus curam administrationem Spiritualium et reginem temporalium eidem committendo. Quocirca Vobis Viceprocuratoribus aliisq; honorand Viris Eccle Parti et B. M. V. Sæpedicti Vicarijs Mansionarijs aliisq; Presbyteris in Virtute Sanctæ Obedientiæ et Sub excom pœna mandamus quatenus dum et quando terore p missi requisiti fuerint, seu aliquis Vrum requisitus fuerit eundem Venerabilem Sebastianum ad dicti Altaris sic ut p missum est nuperrime erecti, realem actualem et corporalem inducatis et imponatis possessionem. In quorum omnium et singulorum p missorum fidem et testimonium p ntes Literas Erectionis per Notarium publicum coram Nobis Scribam infrascriptum Scribi fecimus quibus Nos subscripsimus et Sigillis legitima sub appensione communiri mandavimus. Datum Vlocensi Die Vigesima Sexta Mensis Augusti. Anno Dni Millesimo Sexcentesimo Quadragesimo Quarto. Acta sunt p missa in Presentia Illmi et Admodi Rndi Dni Stanislai Wydrzenzky Custodis Posnanien. Cantoris et Offalis Gnatis Vlocensi Parochi Viceprocuratoris Admodi Rndi Laurentij Oltarzewsky Eccle Collegiatæ S. Michaelis Vlocensi Canonici Cathedratici Societatis Jesu Artium Thomæ Gen Reciarien. Erapti Roscijszczien. Francisco Episcopo Osiecien. Parochorum Joannis Podlechi Mansionarij Sæpedicti Gnosum dicti Patroni Roszyszczensis Jacobi Krempsky et aliorum plurimorum testium nec non Joa-

anno Vladislai Dorothi Sacra Aplica auctte Publici, ac caarum Consistorij Plocen. ad hoc
presentis Notarij Albertus Skolimowski nominatus Suffragan. Caroli Sufflini J.V.D. Cancel
et Cantoris S. Norberti M. Magdalenæ Plocen. Plocen. commissarius ad hunc actum
Commissarius ad Actum presentem deputatus mppa specialis datus mppa.

Et quia ego Notarius p̄missis omnibus et singulis dum sic ut p̄mittitur
fierent et agerentur, una cum p̄noatis testibus p̄sens interfui eaq; oia et
singula sic fieri, vidi audivi et in notam sumpsi, ideo p̄sens instrumen-
tum publicum seu bās Cretionis manu mea Scripsi, confeci, publicavi
et in hanc formā redegi signoq; et nōe meis solitis et consuet. consignavi
et communivi in fidem et testimonium oium et singulo p̄missorum rogatus
et requisitus.

Joā Vladislaus Dorothi Sacra Aplica auctte Publicus
Caarum Dñi Consistorij Plocen. et Actis p̄sens Notarij mppa.

Consensus Dnorum Marcodum Siepreck.

Ja Anna spotulic Lotulicha Zakonnica Reformowanay Reguły S. Benedykta z ha-
szyny Wieni Siepskiey, zeznawam tym skrzyptem moim, ze za consensem wszystkiego
konwentu nego natymże grancie, ktorym darno była dała na kosciol S. Wawrzyncā te-
war przytym pozwoleniem budynek stawiac do nieszlania Rō Sebastianowi z Dobrzynia
przytym ze koscielē będącemu y na potym Successorom iego y wszystek plac ten pozwole
lam do końca samego gorz, a to moie y konwentu mego pozwolenie stało się przy obe-
cnosci Przezacnego Jmci X. Stanisława Wydzierzenskiego officyała Plockiego ku
stosza Kanonickiego Plebana Siepskiego ze y przy obecnosci W. J. Mci Xa Jakuba
Boglowskiego Prichana y Zroboscia Siepskiego. Rzeczy zas za ta nasza darowizna
nasla niec wagę, prosę aby mogła otrzymac Swoię Confirmacyą od Nacasarskiego K.
O.M. Biskupa Plockiego, Pana y Pasterza naszego miłosciwego, a ia z konwentem moim
dla Warunku tey Confirmacyą niestanie, pieczec naszę zakonną przykładam y re-
ką Swoią y z konwentem moim podpisuię. W Siepcu 16 Augusti 1644

Anna spotulic Lotulicha Hieni Siepskia ręką swą (locus sigilli konwentu) Małgorzata Czastochlepska przeorzysza

Dorota Miniszewska Suprzeorzysza ze wszystkim konwentym naszym Siepskim

Ja Mikołaj Kempski Pan Dziedziczny Miasta Siepca zeznawam tym skrzyptem
moim iż Consens daię na ten grunt y pozwalam ktory grunt darno była dała na kościol
S. Wawrzyncā Jej Mci Panna Anna z Lotulic Lotulicha zakonnica reformowanay
Reguły S. Benedykta z naszyny Wieni Siepskia ze wszystkim konwentem przy ktorym po
stałam spokonnāni moimi y zimnymi Sukcessorami po mnie następuiącemi, y budynek
stawiac do nieszlania natymże grancie Rō Sebastianowi z Dobrzynia przytym ze kościele
będącemu y na potym Sukcessorom iego ten plac wszystek do końca Samego gorz. Co się
stało przy obecnosci Jeg. Mści X. Prałatow w konsensie Jej Mci Panny Wieni Siepskiey ze
wszystkim konwentem Jej Mci nieznanych, na co dla lepszej mocy y pewnego tego kontrak-
tu reką moią podpisuię się abi mogł ne wszystkim pewne niewątpelną czasy niekrzywdzony y
przeciwc mnie przyszłych. Działo się w Siepcu dnia 17. Mies. Septbris Roku Pan. 1644

(locus sigilli kempski) Kempski Mikołaj manu propria

Zeznaniem niżej podpisany ręką moią, iż na zbudowanie domku kapłańskiego przy kościele S. Marcyiańca w Miasteczku Sieprcu ialo Lan dziedziczny Miasteczka tego, po znalazł grunt nigdy własnego przyległego temu kościołowi mieszczącymi czasy, obligując y Successorow moich aby przeciwni niniejszemu Konsensowi memu niebyli y onym ręce dac rownież moią in toto z strzymalaiąc oneraiąc ich conscientią, aby przez nich zadnego impedimentu kościoł ten wyżej mianowany z przyległym domkiem nie odnosił, na co się podpisuię ręką moią, własną y pieczęć przyłożyć rozkazałem. Działo się w Płocku dnia ośmnastego Miesiąca Sierpnia Roku Pańskiego Tysiąc Sześcsetnego Czterdziestego Czwartego.

(locus sigilli Cleri)

Stanisł. Szpotański Kanon
Kodeksu Płockiego Notarius

Decretum

Anno Dñi Millesimo Sexcentesimo Quadragesimo Sexto Die Lunæ Septima Mensis Maij Plociæ

In causa et actione inter Illustrem et Admodum Dñum Stanislaum Wyżdrzeszewski Canonicum Posnaniensem Cantorem et Officialem Ploceusem ut Parochum Ecclæ Sieprcensis ex una et Venerabilem Sebastianum Dobrzyneckum Capellanum seu Altaristam Oratorij S. Laurentij ibidem citatum ex altera partibus de et super eo, qd dictus Altarista p̃dictum Oratorium S. Laurentij quasi intrusus Fundatorij recenter ibidem Erecto sibi appropriauit et eius suum nulliter vendicauit, ac p̃terea vicarius Ecclæ Parochialis Sieprcensis tàm in celebratione Diuinorum ex antiqua Fundatione apud maius Altare in eodem Oratorio ipsis incumbentium qṁ etiam in p̃cipiendo Oblationibus a fidelibus populo pro[pro]ingi solitis temere impediuit et clausis à p̃dicto Oratorio in cura et dispositione Parochi Ecclæ Rectoris habeni consuetas, ausu temerario ad se recipit, nec eas ad requisitionem Ill̃mi extradere curauit, rebusq; aliis tunc verbo allegato motu et restes. Parte quidem actorea iuxta eius modi continentiam p̃ponente et parte aduersa vice p̃missorum pocas condigni affici eidemq; ne amplius in p̃nissis quidq; attentare audeat, seriò inhiberi et alia de iure necessaria eo in negotio Statui et decerni petente. Parte vero citata præsentialiter comparente et contenta propositionis, ita prout in parte aduersa narratur non esse uera dicente, sed ex fundationis non ita prudenti p̃dicto Oratorio S. Laurentij Sedis Ordinariæ ad humilem Supplicem D. Iudicij Seculi tunc in seculo manentis legitima fuisse absolutum, simulq; grauiter cum querela incidenter et quasi reconuentiue exponente, qd dictus D. Parochus Ecclæ Sieprcensis in contemptu Sedis Ordinariæ et iniuriose Suum damnum et maximum p̃iudicium quibusdam Decreta quasi ex mente et voluntate Serenissimi Loci Ordinarij aut Suæ Serenitatis Judicij Ordinarij quæ nunq; audiuit contra se lata in frequentia populi non sine aliquo illius scandalo publice in eodem Oratorio Sepulcri recipi ac tolli curauit, per Venerabilem Thomam Sieprcium Parochi Ecclæ Vicarium publicari mandauit, ac ideo se ab impetitione uberiori eius de partis suæ aduersæ liberam pronunciari, atq; circa uim et formam Erectionis eiusdem Sedis Ordinariæ erecti ad quam Cancellarius institutus est plene conseruari et quid ea quid nunc in Decretis erant publicari mandauit prout de iure et iustitia Venerit decerni et alias ne amplius me exequendi seu absolucndi debitis officijs in eodem Oratorio S. Laurentij impediatur, prout iam ante Superius Authe Serenissimi Principis tanq; D. Loci Ordinarij impositum fuit

fuit perpetuum silentium denuò imponi, et res inde nullitèr receptas de facto restituen-
das mandari, ac partem in damnis et litis expensis condemnari debita cum instantia humili-
tèr petente. Judiciū ex hac Ordinarium partis Plocen. ex speciali Commissione ac de-
putatione ad causas huiusmodi inter partes p̄dictas facta, exauditis et benè intellectis earum
partiū controuersijs et allegationibus, hinc inde factis maturè discussis, alijsq. visis uidendis
ac eo uel maxime intento, quod cum parte Actorea aliquod p̄ iudiciū iuribus Partibus p̄
Erectionem nouæ Fundonis in Oratorio S. Laurentij lgtmæ factam, quasi illatum nullis ido-
neis ac lgtmis probationibus deduci potuit; imò potiùs maius inde Cultus Diuini augmentū
qd ab oībus p̄moueri necessario debet, cum ædificatione populi p̄cessit, ac p̄terea inhæren-
do anteriori silentij impositioni Authe Serenissimi Principis in hac causa factæ, iterum p̄pe-
tuum silentiū parti imponens, et ne amplius in futurum à quopiam in absoluen. debitis
offijs, apud maius Altare in eodem Oratorio S. Laurentij quouis ingenio, colore, uel prætextu
directe uel indirecte impediatur; sub poenis arbitrarijs extendens omninò inhibend. ip-
sumq. Altaristam Supnominatū Cancē institutū, ac illius Succōres lgtmos, circa vim formam
et tenorem Fundonis Erectæ et Superius allegatæ perpetuo Conseruan. eandemq. Fundonem
ut in maiorē glam Dei p̄pagationem cum fructu Animarū factā si et in quantū R. Confirman-
dum; et quod eiusdē Altaristā ad damna et expensas in p̄senti negotio euocauerit in vim Com-
pensationis Supdictū Actorem ad p̄standam ex tunc Solutionem Decem Imperialiū omninò te-
neri declaran. rerumq. ex Oratorio receptarū repetitionē decernend. ēē duxit, uti quidem
imposuit, inhibuit, conseruauit, Confirmauit, declarauit, et decreuit. Ad insuper qm̄ ex p̄dictis
lris constabat quandā publicōnem quasi Decretorū Judicij p̄sentis in Oratorio S. Laurentij in
p̄ iudiciū p̄fati Altaristæ factam esse: ideò denuò publican. ibid. mandauit, ut nimirū idem
Vicarius, q. ante huiusmodi publicōnem exequutus est, coram populo Die Dnico p̄ximè futu-
ro publice denunciet, illam publicōnem certorum punctorū non ex mente aut Voluntate Serenis-
simi Principis tanq. D. Loci Ordinarij, neq. etiam ex Decreto, aut aliquo mandato p̄sentis Ju-
dicij, sed ex mero quodam priuato ausu fuisse conceptum. Et ita in p̄missis oībus, decreuit
decernitq. hac sua sententia ad p̄missa mediante:

Ex Actis Causarū Curiæ memorati Serenissimi Poloniæ et Sueciæ Principis Epi
Plocen. Sub Sigillo Suæ Serenitatis in fidem et testimoniū p̄missorū extractum

Locus Sigilli Serenissimi Pol: et Suæ Principis Epi Plocen.

Matthæus Jagodonicē Causarū Curiæ Suæ Serenita-
tis Notarius mppria

Approbatio Decreti

Carolus Ferdinandus Dei gra Princeps Polo: et Suec: Epus Plocen.

Significamus p̄ntibus nris lris quorū interest uniuersis et singulis. Quod cum nobis p̄ Judi-
cium Nrum Ordinariū expositum fuerit, illud in causis et actionibus certis, quas Rndus Dnus
Stanislaus Wydierzewskij Custos Bosnanien. Cancus et offalis Plocen. uti Parochus Eccle
Partis Sieprcen., tàm cont. Vnblem Sebastianum Dobrzynen. Capellanū seu Altaristam Ora-
torij S. Laurent. Sieprcen., quàm etiam in et cont. Honorabilem Franciscum Zmierzchowskij
Parochum Eccæ in Osiek, ratione certarum rerum p̄fatam Ecclam Sieprcen. tangentium:
nec non cont. nbles Mansionarios totumq. Collegium ipsorū ad Ecclam B. M. V. ibidem in
Siepre

in Siepre multis miraculis clarescentem constituit ex speciali nrâ commissione
ac deputatione pro æquitate et iustitia Sententias tulisse. Nos habita super
p̄missis sufficienti informatione, ijsdemq̄ Decretis coram Nobis in præsentia p̄fati
R. D. Stanislai Wydrzierzenskij lectis diligenter auditis et bene intellectis, ut
tanto firmius a partibus observentur. Nos Authē nrâ excerta nrâ scientia et
voluntate easdem Sententias et Decreta, quæ hic pro expressis habere volu-
mus quæcunq̄ inter partes prædictas in causis et Actionibus earum per Judicium
nrum Ordinarium lata et promulgata sunt, illa oīa ex iure et iustitia pronun-
ciata fuisse, et esse attendentes, confirmanꝫ approbanꝫ et ratificanꝫ esse duxim
uti quidem eadem Authē nrâ Ordinaria confirmamus, approbamus, et ratifica-
mus in Dei nomine; simulq̄ ad observationem eiusmodi Decretorum prout in
suo tenore sunt, et Continentur, p̄dictas partes omnino teneri et adstringi
volumus, præcipimus, et mandamus per præsentes. Quas in fidem maiorem ma-
nu nrâ subscriptas Sigillo Nrō communiri iussimus. Datꝫ Viardoviæ die Vi-
gesima Nona Mensis Maij. Anno Dni Millmo Sexcentmo Quadrasmo Sexto.

Carolus Ferdinandus

Locus Sigilli Serenissimi Poloniæ et Sueciæ Principis Epi Plocen.

Sub actu 24. post Dnicam Conductus Paschæ
1656.

G. Stanislaus Rosciszewski olim Jacobi Felicis et
tulit ad Cuticam

Officium Presens Castrensi [illegible] Plocen ad oblationem
Gnosi Carol. Grabia Decretum Condescensionale infra
scripto officiose per Gnosum Burgrabium Castrensem Plocen
expedita manuque ipsius propria subscripta repudia-
centis ad actum suscepit in tenore sequenti

Sub actu Sabbathi post Festum S. Mathei apostoli et
Evangelistae proxime ad 1715

Decretum Condescensionale inter Gnosi Carolum Grabia et Castrensem Plocen. 1717

Pesinski Ulminski

Actum in Castro Plocensi in Terminis Vacularum Causarumq Officij Judicijs ac Causarum Exemptionum una cum Continuatione Antenionum Causarum in diem hodiernum Incidentibus Feria Secunda post Festum Visitationis Gloriosissimae Virginis Mariae proxima Anno Domini Millesimo Septingentesimo Quinquagesimo Sexto

Coram MM Alberto in Machowo Zołtowski Judice et Vice Capitaneo Substituto Antonio in Zgagowo et Kozmino Bagienski Notario Officialibus Castrensibus Plocensibus

Libera Confessata ex Nobili Antonio Maruszewski Incarcerato excepta quae Recognovit in haec verba Ja Antoni Maruszewski Oyca moiemu Imię Szymon urodzony Jestem z Teressy Zarębianki mamy z Oycem Possessyą w Rostkach w Ziemi Zakroczymskiej w Parafij Nowomieskiej Jak Matka nasza umarła tak nas było czterech Braci ktorym Imiona Jon Jakub y Franciszek Ociec nasz Ożeniowszy się z powtorną Żoną a Macochą naszą ktora poczęła nam się przykrzyć przed Oycem na nas podwodzić tak Ociec dla kłotni kazał nam iść miedzi ludzi wzieśliśmy się Jakiem poszedł od Oyca nayprzerwsza moia służba u Pana Woyciecha Drozdowskiego iakiem się odprawiał od P. Drozdowskiego obiąłem służbę u P. Dominika Sąmpławskiego rolę ieden w Malużinie tam nic z tego nie zrobiłem potym mnie Ociec oddał do Xiędza Mdzewskiego Andrzeja Miałem dyspozycyą gospodarską gdzie służyła P. Korzybska u tego Xiędza za Gospodynią miała Corkę przy sobie tak z Corką tejże Pani Korzybski za podobania ożeniłem się Xiądz wesele wyprawiał Ożeniowszy u chłopa za w Malużynie komorą przez pułroka mieszkałem tam się Handlem ~~bawiłem~~ bawiłem ~~się~~ siekierą z cieślą wyrabiałem wkrotce na Mowiła mnie za gospodarza Pani Wilanowskiej

do Zabowa odprawiołem się wkrutce znowu w Zabowie u
P Dłużniewskiego Mięszkałem przez Rok znowu u Kamieńskie
go przez Drugi Rok, mięszkałem niemały czas w Zabowie
miedzy szlachtą Nic z tego nie zrobiołem tylko to co się te
raz przyznaię Jak ciężki Rok teraznieyszy nastał wyrobku
niemogłem dostać poiechaliśmy pr do Szczepkowa do JMPa
wesla Kasztellanica Sieprskiego dla pożyczenia Żyta z Pa
nem Antoniem Wilamowskiem gdzie nam niepożyczono
bo śmi samego Jego mości niezastali Jechaliśmy nazad do
Domu przez Lipę Napadliśmy Żyda za Lipą blisko wsi tak
mowiliśmy do siebie odważmy się na tego Żyda Pan zas
Wilamowski miał fuzyę z sobą lecz złą wios ią do Umie
cka do Ślusarza niebita była iuż na Żyd minoł skoczyli
śmy za Niem tak Żyd ieden uciekł od wozu a Dwuch zo
stało mowiąc do niego pożyc nam pieniędzy Żydzie tak Żyd
mowiół że niemam ia służebny iestem tamten Żyd który
ma pieniądze uciekł poczęli z przodku na wozie przeleta
dać Sukno gdzie niebyło pieniędzy Drugi zas wos nad
ieżdżał tak mi balim się tylko Trzy chustki Pan Wila
mowski wziął y uciekliśmy do Domu przez Krayko
nic anic nie wzięlim onemuż lecz to tylko z biedy zro
biliśmy bo rok bardzo drogi potym Starałem się o służbę
w Zakroczymski ziemi u JMP Sędziego Ziemskiego
Razu iednego Przyleciał P Felicyan Rzeszotarski do Za
bowa do P Wilamowskiego w Nocy na koniu a Drugi czło
wiek szedł za niem Nios Kulbakę na Ramieniu proszący
P Wilamowskiego aby u niego był w Pasach w sam Dzień
Swiętego Jana Chrzciciela Jechali Olszewski y Rzeszotar
ski wstąpiół Rzeszotarski do Wilamowskiego tak począł
ten Rzeszotarski namawiać Wilamowskiego aby z niem Je
chał do Krzynowłogi Jedź Wac Pan ze mną moy Brata ku

a P. Wilamowski począł się wymawiać. tak Rzeszotarski zno
wu mowiał Jedzwać Pan niebędzie to z Pana Krzywdy Olsze
wski zas Pas Konia swego na Zabowskich Łąkach Trafiło
się że Xiądz z Dziechtarzewa kazał nam Dać garniec piwa
czyli wiency w Karczmie w Ogonowie tak Przyiechał ~~Pan~~
P. Wiktor Pomianowski przed Karczmę idący gadaliśmy
z tym Panem Wiktorem Pomianowskiem tak Nam zaczął
mowę P. Pomianowski namawiaiąc mowiał. Jedźmi
Bracia gdzie na Jarmarkę Nas Trzech na ten czas tylko było
Ja Pomianowski y Wilamowski myśmy mowili Dokąd po
iedziemi P. Wiktor Pomianowski mowiał Podolno w Prza
szneszu iest Jarmark Szczęścia potentuiemi Sobie Ja odpo
wiedziałem broń Panie Boże żeby nas ktonie zastał albo
nieuiął, a Pan Wilamowski odpowiedział że tu leciał P. Rze
szotarski z Jakiemsi Kresowatym, aż Pomianowski te
słowa mowiał, a coś ich tu niesło, Ja niechcę z niemi Kam
pany Trzymać wolę sam się odważyć z wami, tak niechcie
liśmy z Pomianowskiem iechać bo już raz nieporzęsciło
nam się, tylko ~~smy~~ Trzy Chustki wzięliśmy. Dopiero Pomia
nowski powiedział że ia z niemi niepowiadę bo już są
podeyrzani y znaią ich, a to trzeba Skrycie zrobić
Wilamowski Powiedział że iest w Gołyminie Jarmark
Pomianowski Rzekł Jedźmi na Wolę Pana Boga tak
Wilamowski wystrzegaiąc się Matki poiechał w Sieczy do
Borzym Ja poiechałem z Pomianowskiem ziechali
śmy się do Woli Młocki wszyscy Trzech poiechaliśmy
do Gołymina stanąwszy pod Gołyminem na Pastę
wniku, Posłał Pomianowski Wilamowskiego do Mia
sta do Gościenca, Wilamowski wieżdża do Miasta a bisz za
raz napadł Olszewskiego y Rzeszotarskiego tak Wilamo
wski obaczywszy onych w Mieście Konia zostawiał

przybiegł do nas powiedaiąc że oni są Pomianowski powie-
dział niewiem co robić mieliśmy się wrocić do domu Ja po-
szedłem po konia Pomianowski dał mi cztery szelągi na
kwartę piwa zastałem w karczmie Olszewskiego y Rzeszo-
tarskiego iak na mnie spoyrzał Rzeszotarski rozmiał się pyta
mnie ieżeli tu P. Wilamowski Ja odpowiedziałem że niemasz
Rzeszotarski mowiał czego się zapieraz wszak ia widziałem
Wilamowskiego na koniu tu iechał Przyniewalił mnie
żeby powiedzieć o Wilamowskiem pili do mnie piwem
poczęli mnie strofować, konia mi niedali brać ze stay
tak wpole przyszedł Piechtą Rzeszotarski Myśmy nazad
do domu chcieli iechać mieliśmy iedną fazyą z sobą te sło-
wa Do nas mowiał Rzeszotarski Będzie tu dobrze wiem Ja
tu Jednego człowieka który ma pieniązki poiechaliśmy
do karczmi my do iedny a oni do drugi dla nieznaku
żeby porozumienia ludzkiego niebyło tak Olszewski y Rzeszo-
tarski powiedali że tu iest niemiec z Niborka z Dalekiej
strony choć co zrobię mi to nam nie niebędzie pożyczy on
nam pieniązkow, a Pomianowski mowiał nietrzeba mu
wielo krzywdy czynić tak Rzeszotarski mowiał wiem
ia ta ten trakt poiedzie on do Sielca Sąta Dwa Borki czy
w tym czyli w drugiem może go przyzdybać poiechaliśmy
wszyscy razem za niem iam pozostał a oni wprzod pobiegli
konie ma ~~nie~~ mieć dobre to mu weźmie mi polecieli za
niem do Krasnego iam pozostał trochę bo lichego podieżd-
ka miałem, Na krzyżowych drogach kazali mi znakow
upatrywać za niemi śladem przyiechałem do Krasnego
przyiechawszy pytałem się Jeżeli tu Jacy szlachta nieiecha-
li ludzie pokazali mi którym traktem iechali a to iuż
przed zachodem słońca działo się Olszewski ~~za~~ mnie

nauczył żebym powiedał że to po konie Panowie jadą do Sul
ca zdyżołem za niemi trafiołem ich pod Gurą konie pasli
z siadłem z konia pasłem z niemi Nocowaliśmy pod ową
gurą za Krasnem mnie się pytał Olszewski o tegoż Niemca
co odpowiedziałem żem go niewidział ~~musiał~~ kupiec stanoł
w karczmie w Krasnem za wczasu a oni za Krasnem konie
pasli y z niemi pasłem Nazajutrz tedy o wpuł dopoł udniec Nie
miec się Ruszoł z karczmy tak oni to spostrzegli Niemiec
ich minoł tym Gościńcem ktorym należało Jak przeiechał
konie pokulbaczywszy poiechaliśmy wszyscy za niem widać
go było zdaleka tak Niemiec wjechał w Bor a ~~zab~~my zaba
wiliśmy się trochę w karczmie wżyda wypadłszy z karczmy
~~w~~ co mogły konie wyskoczyć pobiegli iam się został pogani
li tegoż Niemca w Borku iam nadiechał a oni kazali temuż
Niemcowi ziechać z drogi w Bor minołem ślad oni mnie
obaczywszy wołali na mnie przyiechałem do nich. Widzia
łem Niemcow Trzech stoiących przy wozie człowiek tego
Kupca miał krucice chciał strzelić do Pomianowskiego
ktorą mu wziął Pomianowski Nayprzod Olszewski mo
wioł do Kupca Pożyć nam Wac Pan pieniędzy Kupiec
powiedział ~~Moy~~ do Olszewskiego Mam moy Tatu
lenku wes Wac Pan Olszewski pytał się gdzie są kupiec
powiedział w wozie są kazali mu otworzyć do wozu iak
otworzoł pod wierzchem pieniądze napadł były zawi
nięte w Płotno od Sulena iak ie wziął tak zaraz wszaza
wary wpuścioł onez Sulena nabrali osobliwie Czarnego
na Trzy Kontuszy Olszewski ustąpioł Pomianowskiemu
Sulena Czarnego Wilamowski y Rzeszotarski nawyrzu
cali z woza tak wziąwszy poiechaliśmy Olszewski dał
mi swego Konia a niemieckiego wzioł na to miejsce Rze
szotarski drugiego Wilamowski Trzeciego a moy tam
Został u Niemca Zostawiliśmy wszyscy Niemca obiecuiąc

mu Nadgrodzic iak nas Pan Bog wspomoze pożegnalismy
się z niem poiechalismy nazad w Bor w Gęstwę tam Dopie
ro Dzielił Pan Olszewski wszystkiem Nayprzod Salenem
podzielił Dał kozdemu po pięc Sztuczek w Ztrzech
Sztuczkach było tylko pięc łokci wczwarty tylko trzy
łokcie wpięty cztery łokcie u Wilamowskiego sobie wziął
pięc Olszewski iak iuz Salenem podzielił potym pinią
my Dzielił tenze P. Olszewski bo On był Prycypałem
powiedział ze kozdemu dał po Tynfow siedmdzie
siąt po Dzielęniu poiechalismy do Domu przez Bra
snesz Na Ciechanow za Ciechanowem zmylilismy wszyscy
Drogę ia Na głos za Niemi Jechałem Niedaleko Przedwoie
wa tak mnie Zyd Jakis potkał pytał mnie się czyli
to nie od tey Kompany iestem iam powiedział ze od tey
tak Zyd narzekał ze lecieli iako szalęni wzięli my
sto Tynfow Olszewski y Mieszotarski bo Oni wprzod
ku polecieli ten Zyd Był z Kozyczyna doggniołem
ich za przedwoiewem w Brodzie mowiołem do Niech
ze sie zle zrobili Zydowiście wzięli Pinięndze oni mo
wiąc nie apprenduięmi y polecieli, przy Karczmie ktorą zo
wią ostatni grosz stanowszy mnie kazali konie pasc pa
słem a Oni pinięndze rachowali na Ręku y sobie Da
wali Zyd ktoremu wzięli pinięndze do tey Karczmy po
znał ich a Oni do mnie przybiegli do Koni w Pole poie
chalismy wszyscy Trzech do Chołumca tam się napiwszy
piwa y Gorzałki poiechalismy do Modły w Modle Jeden
drugiego Sciągnął z konia Olszewski Mieszotarskiego
poczęli brewerye Stroie o Owies się pytali Karczmarka
powiedziała ze niemasz Owsa w Modle Kazałemi Olsze
wski Konie pasc Mieszotarski spał Olszewski Ser Jad

Zyd przybiegł do Chołumia ktoremu piniądze wzięli Dał znać
Panu Kosienskiemu a Pan Kosienski przysłał do Modły
daiąc znać O nas tak Pan Krasienski Podstoli Ludziom
Kazał wziąć Olszewskiego y Rzeszotarskiego Jak ich
zaprowadzi przyszli do Mnie Ludzie P Podstolego pyta
li mnie się zaraz o piniądze ia ~~im~~ dałem piniądze Pod
sturosciemu y sam z niem poszedłem piniądze nios w
Ręku Konie zaięto Sukna poodbierano piniądze wzięto
ktore P Podstoli zaraz przy swiadkach liczał wszystkich
piniędzi odliczoł Sto Czterdzieści Zynfow tamtych
Olszewskiego y Rzeszotarskiego kazał powiązać mnie tyl
ko na noc to się działo w Niedzielę ~~[illegible]~~ miał na Demną
Kemizeracyą Pan Podstoli bo tam ci na mnie Justygo
wali w Poniedziałek do Ciechanowa kazał nas odwieść
Olszewski skoczowszy z woza uciekł do Klasztoru w
Ciechanowie chociaż był związany Miasto nas nie
chciało przyiąć Rzeszotarski wyszedł przedsien Trzną
snoł Dybami y obleciały go uciekł w nocy Kupiec
te Rzeczy co pobrano przy nas oddał mu Pan Podsto
li Lotychowi. Ludzie mnie P Podstolego do Płocka
przywieźli Ze zas Sukna y piniądze ktore przy Dziale
się dostały PP Pomianowskiemu Wilamowskiemu
są przy niech y piniądze wiecey nie z tego nieczynio
łem ani wiem o zadnych swywolny Ludziach
Adalbertus Zotrowski Iudex Castrensis Plocensis et vice
Capitaneus Substitutus.
Antonius Bagieński Nnus Crenn Pltus Plocen mpa

Officium Pens Castren Capitis Plocen Confessata infrascripta à N. Antonio Maruszewski Incarcerato per Judicium Officij Pren in Anno 1756 excepta manibusq MM. Judicum Castren Plocen Subscripta ad oblationem N. Joannis Mirzeiewski reproducentis ad Aiticand Aitisq Pren ingrossand suscepit in Tenore sequen (inseratur) Originâ Eorund liberor Confessatorum circa Acta Pren est relictum. in archivo Castri Pnesen reposita.

In Castro Plocensi Feriâ Quartâ post Dominicam Cantate proximâ, Annô Domini 1763.

Libera Confessata N.
Marus.ᵘ eius Kr.

4° Actum in Bonis Gizinko Parva Feria Secunda ante Festum Sanctorum Symonis et Judae Apostolorum proxima Anno Domini Millesimo Septingentesimo Quinquagesimo Septimo.

Coram Gnoso Joanne Chmielewski Burgrabio Crenae Plocensis in Praesentia Gnosorum de Nlium Alberti Rachocki Jacobi Olszewski ac aliorum plurimorum Nlium ad actum Praesentem Congregatorum necnon Mlis Rni Gnalis Providi Laurentij Kazmierczak de Koskowo Authi et Jurati Actum Praesentem acclamantis. Qui quidem Gnosus Burgrabius Crenae Plocensis inherendo Legibus Rni de per agendis Condescensionibus Eo nomine Sancitis Satisfaciendo quoque muneri Officij huius additionis a Judicio Crenae Plocensis ad infra scripta Judicanda habita in Virtute Decreti Crenae Plocensis de actu Ejus in Cro Plocensi Feria Secunda ante Festum Sanctae Agnethis Virginis et Martyris proxima Anno Domini Millesimo Septingentesimo Quinquagesimo Septimo. Quo mediante Decreto injuncta est Condescensio Gnosorum Joannis et Antonij Chmielewskich Burgrabiorum Crenae Plocensis ad Fundum Bonorum Gizinko Unius absentia non obstante mutuo Partium Sumptum Conducendi et Captato tempore Condescensuri, ut de rebus mobilibus Fatis ol Nlis Adami Gizienski actoris et Pittorum Parentis et Inventarijs Summisque Pecuniarijs per Actorem acitatis Praetensis Investigent Seu investiget, Inquisitiones Siopus fuerit Expediant Seu Expediat, Indictionem ratione Dotum Partis Littae resolvant Seu resolvat et Cui quid et a quo Competierit adjudicent Seu adjudicet et Satisfactionem injungat Seu ingunget, Partesque pro Exientia Legis et justitiae nichil irresolutum relinquendo finaliter decidant Seu decidat. Quorum vero Cujus Decisioni Eidem Partes Parere et acquiescere debebunt idque sub Poena Banitionis illo in Termino Super Parte Contraveniente publicanda. Vigore Cujus Decreti Praeinserti inter Nobiles Thomam Gizienski actorem ab una et Michaelem Zembrzenskim ac Eva Gizienski

Conjuges nec non Mathe[illegible]ienski et Sophiam
Ziziensku itiq Conjuges partes ab altera Citatos et
Judicentes Citi ad Bona supra nominata in Ac
Contenta jam Nobiliq et Mili Supra Expressi Conde
Secedit jurisdictionem suam officiosa fundami
et Partes utrasq ad sui comparendu Dicto Mili
acclamare injunxit. Dieq comparentibq Actor Nili
Thomas Ziviensky olim Adami Filiq personaliter
ti et Judicentes Nobiles Michael Zembrensky et Eva Zi
Ziensha et quidem Conjux in acta Manu sui, pro
liter, Nobiles Mathaq Zglienyshy et Sophia Zizien
Conjuges in acta Manu sui Citati et Judicentes per
Sonaliter. Controversijs Partium Deductis Officium
Burgrabiale ad investigationem Registri respectu
ventariorum, Summarium, rerum Mobilium et Immobilium
per Actorem acitatis Testimonium processit, Quo in
tia Dignorum amicorum Investigato, Deinde quidem
ide apparet Nobilem Michaelem Zembrensky et Eva
Ziziensha Conjuges post inita Matrimonij Pacta ab
Nobili Marianna Osseweska olim Nili Adami Zizien
Conporte Vidua Actoris et Citatae Matre Bovem unum
Laboratilem in Summa Quadraginta Typhonum D
eam unam in Summa Triginta Typhonum Equa
unam in Summa Quindecem Typhonum, quae Summa
ma efficiunt Octuaginta Quinque Typhones Jadra
tionem Dotis ex Bonis Sirinko Accepisse, Nobilem
vero Sophiam Ziviensku patrem olim Nobilis Jacobi
Kopkowsky ad Presens Voti Secundi Nili Mathaq Zgli
cziensky Contem cum priori Marito Bovem unum
Laboratilem in Summa Quadraginta Typhonum
Vaccam unam in Summa Triginta Typhonum, D
tulum unum in Summa Decem Typhonum, qua
Summa in unum Computata Efficiunt Summam O
ptuaginta Typhones itidem adrationem Dotis a
Dicta olim Nobilis Marianna Osseweska ol Nili
ori Ziziensky Conporte Vidua Matre Sua accepisse, attentis Sta
bis Inventarijs Conditato Citis ex Substantia Nobi
Thoma Ziziensky acceptis Officium Burgrabiale ad
executionem Judicialem Partis Citatae respectu
jam instituta accepit et ulterius causam prosequen

Sajne

Injungit in prosequendo ulteriorib⁹ controversijs Partium pro et contra Inductis et Exaditis Comparent Partes utreq⁹ Munimenta et quidvis Documenta Substantiale ut Nob⁹ Adami Liziensky et Mariannæ Offreowska Conjugum Parentum Harum Innitentiarum in Instanti, et quoniam nulla Documenta tam Paternam quam Maternam Substantiã Ostendentia produxerunt, Imo in Presentia ex utroq⁹ Partium eorum et Vicinorum Collocatorum respectu Dotem Compositionis pro inde attenta Earundem Partium amicabili Compositione Decernit Quatenus Nob⁹ Thomas Liziensky ut Adami Filig Satisfaciendo assecurationi Suæ Summas restantes in Exdotatione Prædarum Quæ Nob⁹ Michaelis Zamborsky, Sophiæ Nob⁹ Matheji Zgliczynsky Liziensky Sororis Harum germanarũ ex Bonis Paternis et Maternis Liziensko ac Successivis Concernens Etiq⁹ Eadem Nobilis Liziensky Nobilis Michaelis Zamborsky Consortis ad priatam Summam Octuaginta Quinq⁹ Symphonum Inventarijs Supra Exactis ut ante percepta, Summam Centum Florenorum Polonicalium Jam vero Nobili Sophiæ Liziensky Matheji Zgliczynsky Consortis ad Summam Supra Exactam Septuaginta Symphonum Inventarijs percepta in ante Summam Centum Duodecim Florenos Polonicales et grossos viginti seorum Officio et actis Loci Locens in Festo Nativitatis Sancti Joannis Baptistæ in anno Dodante ventura proxima Eandem Summam restantiã ut Mulieb⁹ in Bonis Maternis et liberis Locatione ac Sufficienti de summis utriusq⁹ cum abrenuntiationib⁹ de Bonis Paternis et Maternis tum Successivis per Nobiles Zamborska et Zgliczynska vero gravatis Dotalitatione solvat et Enumerabit Eq⁹ sub Pena Banitionis in Ibidem in casu Contraventionis circa manifestationem faciendã Publicanda Stringitur peremptorijq⁹ Lecta per Eundem Nobilem Thomam Liziensky Cuig⁹ illarum dispositionis Pena Trium Marcarum Polonicalium et Officio suo Burgrabiali totidem Partibus Compescendo Nob⁹ Zamborsky et Zgliczynska pro Termino Solutionis ~~Sub Pigno~~ Supra Exacto, Officio vero suo Burgrabiali in Instanti, sub Pena Banitionis Grossi in Termino publicanda Solvenda. Jam vero Nobiles Michael Zamborsky et Matheus Zgliczynsky Consortes

x

pro Termino Solutioni Supra Pfixo Sub rigore in Ibi-
dem apposito Statuat Idq Sub Pena Banitionis
in Termino Solutioni Summarū Pfixo publicanda.
Porro Quo Spectat Summas per Nobilem Thomam
Gizienski a Nobilibq Zembrzuska et Zgliczynska ac
si ab ol Nli Marianna Olszewska ol Nlis Adami
Gizienski Consorte Matre actoris Levatas Controversijs Parti
um Exauditis Evadant Nobiles Michael Zembrzu
ski et Eva Gizienska Conjuges atq Sophia Nobilis
Mathaei Zgliczynski Consors in Eam juramenti Ro
tham prout nichil quid piam ab ol Nli Marian
na Olszewska ol Nobilis Adami Gizienski Consorte Ma
tre vero Sua in vim Dotum Summarum Levarunt
Idq in instanti et additur Nlis ad Rothisandum.
Ptiterunt Nobiles Michael Zembrzuski et Eva Gizien
ska Conjuges flexis Genibq ad Immaginem Crucifixi
Domini quod nichil plus quam Quatuor Flore
nos Levarunt, Qua Evasione Officium Burgra
biale attenta Eosdem Nobiles Zembrzuskie Conju
ges a quavis Impetitione Summarū per Nobilem
Thomam Gizienski actorem ad Easdem Nobiles Zem
brzuskie Conjuges usurpatarum Liberos facit et
pronuntiat. Et quoniam Nli Zophiae Gizien
ska Nlis Mathaei Zgliczynski Consorti trahenti
se ad Evasionem Nlis Thomas Gizienski actor
hocce juramentum Indulsit proinde libera Ea
dem Nobilis Zgliczynska a quavis Impetitione
respectu Summarū per Officiū Bte pronun
tiatur. Ad Extremum Quoniam Nlis Thomas
Gizienski ab alijs Ptensionibq et Inventarijs acre
bq Mobilibq in Regestro porrectis et indebite usurpa
tis recedit proinde Officium Burgrabiale perpe
tuū inter Partes respectu Pmissarū Ptensionum
Interponit Silentium Psentis Decreti Vigore.
Joannes Chmielewski Burgrabiq Crlnę Plocen
mpp

Officium praesens Crons Capitl Plocen ad oblationem D. Joannis Kraszewski Decretum infrascriptum Condescensionis in Bonis Gizenkos inter partes inferius nominandas ~~D. Thomae Lingowski et Zembrowski~~ officiose per Ord. Burgrabiam, Crons Plocen ~~infrascriptam~~ expeditum et manu eius propria subscriptum reproducere ad acticandum cuius praesens ingrossandum suscepit in tenore sequenti inseratum Originale Eiusdem Decreti circa acta relict. Joannem Chmielewski In Castro Plocen Sabbatho pt Festa S. Francisci Confessoris proximo Anno Domini 1763.

Decretum Con
descensionis Cin
ter N: Thomam
Gizienski et NN:
Zembrzuskie ac
alios in Fundo Bo
norum Gizinko La
tum Anno Dñi
1757

1745

Actum in Fundo Bonorum Kotarzyno, Sorte olim Gnoi Alberti Kotarskii Hereditaria, adg in Termino Condescensionis per Judicium Terrestre Plocense Camerariatus Partibus Determinato, Feriâ Secundâ post Festa Sollennia Sacri Pentecosten proximâ Anno Domini Millesimo, Septingentesimo, Sexagesimo, Primo.

Coram Gnõo Jacobo Wzicki Camerario Terrestri Plocensi, in praesentia GG: Ctorum & NN: Joannis Uminskii, Valentini Kottowski Burgrabiorum Castren Plocen, Jacobi Niszkowski, Martini Czachorowski, aliorumq Nobilium ad actum & Congregationem, nec non Actis Pri Finalis Provide Pauli Skotnicki de Mochowo Authen & Juratae Cum actum ac clamatum Judicium Terrestre Plocen Camerariatus Suprascriptt in Sistendo Decto Judicij Terrestris Plocen de actu Quo in Sigma Feriâ Tertiâ post Dominicam Laudè proxime in Anno Domini Millesimo Septingentesimo, Sexagesimo inter Gnõs Stanislaj Biatoskorski actt et alios ab una, et GG: Kotarskie ac alios citt parte ab altera Actt. quo mediante Condescensio GG: Camerariorum Terrestrium Plocen, Unius absentia non obstante, in Eundem Praesentem Dñe Kotarzyno provide Hodierna in actu Contenta est adinventa, Cogq Decto praemissum est, ut ante omnia Comportationem Juxta quorumvis Documentorum Causam Dein evincentium mediante Terrestri portatione Juratoriâ per partes Extand de mandet, quibus Comportatis de Sorte Supra Scripto olim Gnoi Alberti Kotarskii Hereditte in Cujusnam Sit possessione tum decessu olim Gnoi Anna Sicinska post Cujus petitur evocatio ol vero G: Alberti Kotarskii Contis, etiam prout Si onus fuerit expendendo inquisitionibus inquirat, & investiget Circumstantias Causae Dein animadvertat, Juramenta ubi & quo necesse debebitur, eaq injiat, Solutionem Summae Decisae Si Juste provenerit per quos Competierit Subsequendo injungat Cautiones Consuderet, processum Cognoscat, Dre Solvat, Solutionem Quod Si legalis deducetur, decernat & ptes ad admittendo in omnibus Causa Dein occurentibus Finaliter Concludat, Cujus Judicij sui Camerariatus Decisioni partes Cae parere, & acquiescere subpoena Banitionis.

Illo in Termino Condescensionis Super parte Contraveniente pu-
blicanda Debeant, ac teneantur adstrictae Sunt, In virtute
itaq praeinserti Decreti et Requisitione partis cujus Interes
ad Fundum praedictorum Bonorum Kotarszyno, Seu Sortem ibi
Sitt Condescendit, jurisdictionem suam actibus jurisdicis Con-
gruam praecustoditt prius pace publica et Securitate Voc
Suprascriptt Mrlis proclamatt fundavit, partesq ad Com-
parendum praedicto Mrli acclamare Intimavit, Quo in Termino
acclamatorio, partibus et quia actoribus Nlibus Anna
de Lisowskie N: Stanislai Biattoskorski Conte, et qua
Conte in assistentia ejusd mariti sui prlter Alberto Su-
dolski ex ol N: Magdalena Lisowska procreato Filio prlter
Citatt NN: Michaele, Matthia, olim Joannis Filijs Kota-
skie per N: Matthiam Kotarski suo et Suprascriptt
N: Michaelis Kotarski Fratris sui Germani Nne prlter
N: Josepho Kotarski olim Jacobi Filio, per N Annam
de Kotarskie Relictam ol N: Valentini Wloczewski Conte
E prlter N: Anna Kotarska olim N: Valentini Wloczewski
Relicta Conte vidua prlter N: Zophia de Kotarskie
Nlis Stanislai Czachorowski Conte per N: Stanislai
Czachorowski Maritum nomine, Contis suae prlter
bilibus Anna de Lisowskie ol G: Michaelis Kota-
ski Relicta Conte Vidua Matre, ac Alberto et Micha-
le Kotarskie citt et pro evictione actoribus per NN
Annam de Lisowskie Matrem et Albertum Filium
Kotarski suis et Suprascriptt N: Michaelis Kota-
ski Filij et Fratris nominibus prlter Comparentibus
et Secum judicialiter Controvertentibus quibus Con-
versijs partium Coram Judicitr Exauditt. Satisfa-
ciant partes Decro Judicij Trris Plocens (ex quo
praesens nititur actus Condescensionis) in puncto
adcitationis aliorum Coheredum ad Sortem ol G: Alber
Kotarski Haereditt Concurrentium idq in instanti Judi-
cium Censet, et quoniam pars actorea Principaliter
E Viduam

agens.

Agens Successores ol G: Alberti Kotarski, Intuitu Summae Centum Quinquaginta Florenorum Polonicalium in Moneta Termino originali Comprehensae adcitavit, pars vero Citata Suos evictores ad mentem Supra allegatt Decreti inter Easd partes Principaliter agentes prolati non adcitavit, proinde Judicium praesens Condescensoriale Contravenisse partem Citt nempe Relictam et Successores ol G: Michaëlis Kotarski Judicium Arbitratur, Decernendo Quatenus pro Ejusmodi Contraventione Decri Judicij Trris Plocen Solvant poenam Quatuor Decem Marcar Polonicatt parti, et Judicio per medium idq in instanti Sub poena Banitionis in determinio Condescensionis publicanae Judicio Suo, totiq in Instanti Solvenae. Jam vero in negotio Principali experiri Mandat, In experimento teneri ante omnia partes Utrasq ad Comportationem quorumvis Documentorum Causam Pcenae evincenae Judicium Pcens Condescensoriale idq in instanti stringit, et quid Pars actorea, Inscriptionem authenae Coram Actis Cren Plocensibus Feriâ Secundâ post Dominicam Jubilate in Anno, 1658 per ol N: Albertum Kotarski olim Joannis Filium, in personam N: Annae Lisowska Filiae Nlis Valentini Lisowski Contis vero Suae futurae Super Summam Centum Quinquaginta Florenor in moneta modo Simplicis Debiti Recognitt, tum processum hai in Causa obtentt, jam vero Relicta et Successores ol N: Michaëlis Kotarski Citati Inscriptionem authenticam Coram actis Cren Bobrownicen Sabbatho in Vigilia Festi Visitationis Gloriosissimae Virginis Mariae in anno 1708 per G: Helenam Ubyszowna olim G: Martini Kotarski Consortem Derelictam viduam Matrem, Suo et GG: Stanislai et Floriani Filiorum Kotarskich, in Personam G: Joannis Rokicki olim.

Matthiæ Cum G: Hedvigi Moszczyńska procreatt Filij Super
Summam Quingentorum Florenorum Polonicatt Albæ Ar-
genteæ Sine procento ad præsens in Regno Curenti Mo-
netæ factt, tum Cessionem Coram Actis Crcn Plocen Feria
Sexta ipso Die Festi Sancti Petri in vinculis in Anno
1249 per N adamum Rokicki ol Joannis ex ol Gra
Helena Ubyszowna procreatt Filium G: Michaëli Ko-
tarski ol Adami Filio Super Summam Quingentorum
Florenorum Polonicatt Albæ Argenteæ Sine procento Mo-
netæ Servienc, atq Donationem Coram ipsa Actis Feria
Tertia post Festum Immaculatæ Conceptionis Gloriosi-
113 simæ Virginis Mariæ in Anno 1257to per N: Matthi-
am Kotarski ol Joannis Filium in Rem N: Michaë-
lis Kotarski olim Adami Filij Super Sortem Nuncu-
patt Czubkowizna in Bonis Kotarszyno Sitt Sub
Secutt "Licet Comportarunt, et quia pars actorea Succes-
onem post ol G: Annam Lisowska ol G: Alberti Kotar-
aviam et proaviam actorum Modernorum ex reproduc-
Eneologia et Documentis probat, Citata vero pars tantum
modo Circa Comportata Documenta Sedistit, In Probatio-
ne autem Sortis ol G: Alberti Kotarski Hæreditt dif-
cit, Judicium autem ex comportatis Documentis in Causa
Præsenti plane et Sufficienter Informari non valet, ita
Circo Judicium præsens Condescensoriale Causam hanc
Cum toto Ejus effectu ac rigore in Eod Decro appo-
to etiam Consentientibus partibus ad Feriam Secun-
dam Ante Festum Sanctorum Simonis et Judæ Apo-
stolorum in Anno Præsen venturam limitavit et pro-
rogavit, prout quia Præsen prorogat, limitat, et Diffe-
pro "quo Trno Condescensionis ex Limitatione Incidenti pars
Citata Suos Evictores videlicet Successores ol Gnosi Alber-
ti Kotarski adcitare adcitandæ vero Subsuccubitione in
Causa ac rigore in ibid extendendo Comparere tenebuntur

Insuper.

Insuper Documenta sub onere Causæ ad hocce Negotium Curet, idq; sub pœnis per Judicium præsens Condescensoriale super Eadem Parte Citta Irrogandæ Decri Pscn vigore, et quoniam Relicta Relicta et Successores ol G: Michaëlis Kotarski Marcas Septem Decro Pscn adjudicatt in determinio Condescensionis parti actoreæ persolvit id Circo Judicium præsens Condescensoriale à Solutione Earundem Marcarum Septem partem Citt Liberam facit, et pronuntiat.

Actum in Fundo Bonorum Kotarszyno Idqm Trno Condescensionis ex Limitatione Incidenti Feriâ Secundâ ante Festum Sanctorum Simonis et Judæ Apostolorum proxima Anno Domini Millesimo, Septingentesimo Sexagesimo Primo, Coram mentionato G: Jacobo Kęsicki Camerario Trri Plocen in Pscntia G.G. Francisci Suleński Valentini Zołtowski Burgrabiorum Crcn Plocen, Josephi obrebski, Ignatij Białłoskorski, Hieronimi Rzeszotarski, Mathæi Zylinicki, ac alior Nnus ad actum Pscn Congregatorum, nec non Mrlis Rni Gnalis Providi Pauli Stefaniak de Mochowo authen et Jurati ad actum Pscn acclamantis assumpti, et Eundem acclamantis Judicium Trre Plocen Camerariatus Suprascriptum in Listendo tam Decro Judicij Trri Plocen de Actu Superius exarato, quam Limitationi per suum Judicium ad Diem hodiernam factt, quibus mediantibus Condescensio G.G. Camerariorum Terrestrium Plocen Unius absentia non obstante in Fundum præsen Bonor est asignatt, idq; pro adimplenda Decri Judicij Trris Plocen Contentis, ad Fundum præfatorum Bonorum Kotarszyno seu Sortem ol N: Alberti Kotarski Hæreditt Condescendit, jurisdictionem suam actibus juridicis Congruam præcustoditt prius pace publica voce suprascripti Mrlis proclamantis Fundavit, qua Fundata et reassumpta jurisdictione partes ad Comparend

[et Securitate

Edicto Moli acclamare demandavit, Quo in Trino auctoratorio Partibus q quid actoribus gg: Anna de Lizowskie g: Stanislai Kotarski Comitis, q quid Comite in assistentia q Jussq mariti sui prius per Alberto Suchodolski ea ol g: Magdalena Lizowska procurato filio prius citato nn: Michaele, Matthia olim Joannis filij Kotarskie per n: Matthiam Kotarski suum et Scripti n: Michaelis Kotarski fratris sui Kotarski Germani sui prius n: Josphi de Kotarskie n: Stanislai Czachorowski Comite per n: Stanislaum Czachorowski Maritum prius n: Annam de Lizowskie ol n: Michaelis Kotarski Comitis Actrix ac Alberto et Michaele Kotarskie citatis ad prosecutionem actionibus p nn: Annam de Lizowskie olim Kotarski Matrem et Albertum filium Kotarski suis et prescripti n: Michaelis Kotarski filij et fratris nomine Coram Judicio Comparente et secum judicialiter controvertentibus quibus controversijs Coram de inductis Exauditis datis factis Parte citata Juramento ad citationis suorum Victorum decreto sententia quid dens et, Quoniam adcitavit Copiam adcitationis pro Trino Loco Condescensionis ea limitatione inserto Contra Cos Victores suos per Molem in actu Copiae ol edict ac Bona Dobrenie magna reposcit, pro ineo et satisfecisse partem Cang in premissis judicium adinvenit, ulteriusq Causam Loco prosequi Partibus jubet, in prosecutione Judicium decernit Quatenus satisfaciant Partes Utraq Comportare sufficientiora Documenta Causam Loco Provincia in instanti, et Quoniam Pars Actorea in ulteriorib Trino Condescensionis pro dudit, Pars vero Cita non nulla in Conotatione Comportationis Documentorum in decreto limitationis citp prepa remonstravit, hinc et Modo Noviter reperta Documenta, vit pote juramentum n: Alberti Kotarski ol Nicolai filij Coram actis Loco Ploceno F. 3. post D. oculi Quadragesimalem in anno 1663to. respectu Domuum quonam in villa Kotarski Magna, in sortibus reperi potuerant fact, ac alias transactiones in plico innumero sub n: Kotarskie Vicis Brum sortem ol n: Alberti Kotarski repugnantia, tum Testimonium ea actis Loco Ploceno F. 3 post F. 2. Innocentium martirum in anno 1664to authenq de prop sub Actorum Loco Ploceno per moschos et Nicolos devolutorum # n: Josepho Kotarski ol Jacobi filio p n: Matthiam Kotarski personaliter

Comburtio.

Combustionis comportavit in qua comportatione Partes Cas non per dictum
nec in Comportatis per se Documentis acquiescunt id circo Judicium pro
priores ad evasionem juratoriam pro ut nulla Documenta circa ea
habent, nec ea ipsi quidquam praeter comprobatam Clarissimi "ad imaginem crucifixi Domini Dei
Sanctae Jesu Christi Passione ista Ipsos adjurante ad invenit
et addictur ipsi Partibus mihi ad Gothisand id in instanti prodi
erunt tam N: Anna de Lisowskie N: Stanislai Biellostowskie con
sors et alberti Suchodolski actt quam G: Albertus Kotarski suo et
aliorum citt Rne, quia evasione attenta ab Ulteriori Comparitio
ne Documentorum Partes Cas Liberas Judicium mihi, cette
ris denuo Partium utbar. Controversijs eadem dictis eae
quendo Contenta Decreti Judicij Prois Plocens eaquo Causa per
agitur Condescensio, Suspensa Decisione Causa Partis Judicii
um ad revisionem Sortis ol N: Alberti Kotarski Hereditt in
Cujus nam dict possessione se se Contulit, si quid de Sorte ol
N: Alberti Kotarski Hereditaria in Cuius nam existit pos
sione, Una cum NN: vicinis per suum Judicium expeditt
nulla tenus tam ex Documentis quam revisione in for
mari nequit, pro inde Judicium necessarium esse inquisitio
nem in probationem et reprobationem utrum Sors ol N: Alberti
Kotarski Hereditt in possessione citt GG: Kotarskich reperitur, ac
etiam ol N: Anna Lisowska Consors suprascri ol N: alberti Kotarski Post
quam successionem actores petunt Sterilis erat per Partem utram
educenda Se cernet, et addictur ipsi Partibus Mihi super "in" corruptionem
Testium id in instantanee praestitit N: Albertus Suchodolski suo et
aliorum actt Rne inducat Testes, et Educat interrogatoria Concer
bat, eae parti citt Communicatt, Subscriptt Testes ad perhibend
Testimonia inducat, addict quos G: Alberto Kotarski citt Mihi ad
Gothisand super Incorruptionem Testium id in instanti pre
stitit qe G: Kotarski Unus ea citatis suo et aliorum citator Rne In
ducat Testes, et Educat, eduxerunt, post quam Eductas Inquisitione
Resolvendo Anteriorem Judicij sui Suspensionem iterato Ju
dicium partium Utrarum ad dictt Controversijs ad Lectionem
expeditarum Inquisitionum Condescendit, Quibus Lectis et
per omnes circumstantias scrutinatis, et per pensis, Licet quid Part
actrix ea Documenta per Expositam Genealogiam et per suum Judi
cium Subscriptt Successionem ol N: Anna de Lisowskie ol N:
Alberti Kotarski Comitis avia et proavia actt suo in Judicio Re
posuit probat et Solutionem secundum Vigore Inscriptionis
Authenticae Coram Actis Cur Plocen Feria secunda post Dom
nicam Jubilate in Anno 1665 p N: Albertum Kotarski ol Joannis
filium in personam N: Anna Lisowska Filiae N: Valentini Conti
sui vero futura Sup Summam Centum Quinquaginta Florenor
in moneta a Citato in Compositionem Decreti Condescensionis Ins
tantaneus

effugiat, verum quoniam N. Solum ea documenta p. partes utrag. reposita nec etiam inquisitionibus ob inveterata Inscriptionem tam de [illegible] stentia sortis ol N. alberti kotarskie Hereditt quo devolvitt deg[illegible] su ol N. Anna Lisouska plane quam Informari nequit, Quam ob harem Judex attentis premissis Documentis et Inquisitionibus pro[illegible] GG. Stanislaum Biattoskurskii Maritum et assistentem Joannam de Lisowskie Conjuges, ac Albertum Suchodolskii autt ad compa[illegible] nem Juratoriam in eam juramenti Rotham pro ut summa Centum dictum Quinquaginta Florenor Polon. in moneta per ol G. Albertum Kotar[illegible] Lisouska ol N. Anna Lisouska Conti Lus in sorte Bon Kotar[illegible] Typo Inscripti n. est edoluit, nec quietatis de cad summa Interog[illegible] sit, nec ullomodo pacificata, Imo ac legitime à Litt ea sorte non Capatt Cichkowizna in B. Kotarszyno existente ipius solutio be[illegible] tur, ad inveniri et additur talis ad Rothmand idg ininstanti ipsi ad[illegible] pertinent Sup. Summam Centum Quinquaginta Florenor in moneta Suprascripti GG. Biattoskurscy Conjuges et Suchodolski autores Rotha Supra edarata per Judm Ipso de prompta Jus Comprobatione attenta Judicium proferens Condemnatorriale decer[illegible] nit, Quatenus N. Marianna de Lisowskie ol G. Michaelis Kotar[illegible] ski Relicta Consors vidua Mater Albertus et Michael Kotarscy Filij emundando eorum ol N. alberti kotarskii dicti Cichla Hereditariam à N. Matthia Kotarskii ol Joannis Filio qua Hereditaria per ol G. Michaelem Kotarski super Bonis Kotarszyno Consistentem ac quisitt Insistendog Inscriptione [illegible] actu et anno in Comportatione Documentorum expressa Summam Sand Centum Quinquaginta Florenor in moneta citra provisionem juramenti evicit, et inde Rta post ol N. annam Lisouska ol N. Alberti Kotarskii Contem sterilitter deh[illegible] luce decessam aviam et Proaviam devolutt coram officio et actis Cred Plocens in Jpro vigilia F. Nativitatis Sancti Joannis Baptistæ in anno Dñi dante futuro 1762 ventur[illegible] ab[illegible] omnibus juris diffugijs et Ptellationibus Ipsi actor bus pena Summa tantum Mulieb[illegible]is G. Biattoskurskie Co cernens in Bonis Mundis et liberis locatione, et provident Securitate solvant, et realiter enumerent, ijg sub pena D nitionis qua decerniter et Trinus publicand in ibid in Sam Contraventionis circa manifestationem faciend prout gitur peremptorius. luita per Sand Item Litt pena Tri um Marcarum Polonicat Parti circa solutionem Summe de perius edarat sub rigore supra apposito, judicio suo inin stanti solvend. In sublationem vero Binar Condemnato num Unius, Feria Secunda post D. Lætare Jualem in anno 1763 et parte GG. Anna et Stanislaj Biattoskurscy et Magdalena N. Andrea Suchodolskii Lisowskich Consu

tum

Consortum actt super N. Josepho Kotarski Dl Jacobi Filio
alterius Feria 2da ante F. Nativitatis S. Joannis Ba-
ptistæ in anno 1755 ea parte Carum actt super
NN. Michaële Mathia Germanis Dl Joannis Josepho Dl
Jacobi Patruele aliisq. Consuccessoribus respektu Sum-
mæ Centum Quinquaginta Florenor in moneta non so-
lutionis Ultra dmq in Castro Plocens obtentar & quia
N. Josephus Kotarski Dl Jacobi Filius pro Ultra Conde
mnatione super se obtenta panam Quatuor Decem
Marcar Polonicatt Parti quidem vero per medium
jam vero idem N. Josephus Kotarski, ad. Mi Michaël Ma-
thias Fratres inter se Germani & Patruelis Kotarsky atq; alij
Successores pro secunda Condemnatione Itid panam
Quatuor Decem Marcar Polonicatt Judicii vero suo
per Medium Parti actorcæ cum Summa originali
superius adjudicata et rigore pœnæ Banitionis
supra apposit solvant et realiter enumerent Judi-
cio vero minstanti solvend inquo Trno solutio-
nis Summæ præmissæ adjudicatt NN. Mathias
actor G.G. Kotarskich & Michaël atq; Josephus Ko-
tarsky Successores naturales olim G. Alberti Kotar-
ski dicti Rubka respektu tam Summæ originali
Centem Quinquaginta Florenr Polonicatt in mo
neta quam Duplicis panæ Quatuor Decem Marca
rum Polonicatt G.G. Biathozkurska et Luchowol-
ski acto adjudicatt, Relictam & Successores olim
Michaëlis Kotarski actos modernos evincandi ejq
sub rigore pœnæ Banitionis supra allegatt Gesto
ti Plocens vigore
Jacobus Pucicki Camerarius. Terris. Paltus. Plocens mpria.

Officium pdcus Loci Capitl Locum ad Oblationem D. Ignatij Pisa
Vosturski Decretum Condle Instrumm Inter Partes subscr
Sentias in Bonis mobilibus nominand effluxe per Judi
cium Trni Plocens Camerariatus promulgatum manu
& Camerarij propria subscriptum reprodiens ad acta cand
actus Loci in prosequendum susceptit in Tenore ejd
prout Inserat & Originale quidem decreti Literæ
acta relictæ
In Castro Plocensi 24ta mensis Julij Festo Nativ S. Jo
annis Bapt & anno Dni 1762do

Decretum condnis inter
NN: Białłoskorskie et Su
chodolski: et NN: Kotarskie
in Fundo B: Kotarszyno plat
anno 1761mo.

Jmo

6 23

Actum in Fundo Bonorum Kurowko idq in Termino Condescensionis per Officium Terrestre Plocense Camerariatus Partibus designato Feria Quinta post Octavas Festi Sacratissimi Corporis Christi Domini proxima Anno Dominicae Millesimo, Septingentesimo, Sexagesimo, Primo.

Coram Gnosis Bartholomaeo in Mazowsze Mazowiecki et Jacobo Kosicki Camerarijs Terrestribus Plocensibus In praesentia Gnosorum ac Nobilium Ignatij Białłoskórski, Valentini Lisowski, Pauli Rogienski, Andreae Kurowski: nec non Mtis Rmi Gnatis Provdi Martini Grzegorzewicz de Zołtowo Gardziny Authenticet Jurati ad Actum praesentem assumpti et eundem Actum Judicium Terrae Plocen Camerariatus Suprascripti Insistendo Decreto Judicij Terris Plocen de Actu ejus in Sepre Feria Tertia post Dnicam Judica Idem praesentem in Anno praesenti Inter Gnum Hilarium Brudnicki Actorem ab Una et Nles Rochum Paulum et Josephum Brudnickie Actos parte ab altera prolato Quo mediante Condescensio Gnosorum Camerariorum Trium Plocen unius absentia non obstante in Fundum praesentem Bnorum pro die hodierna in Actu Contenta tempestive partibus avisatis est assignata, eodemq Decreto praecomissum est, ut Ante Omnia Comportationem quorumvis Documentorum Causam praesentem evincentem per partes praestandae demandet, quibus Comportatis Causam praetensae Solutionis Summae Cognitis quibusvis dubijs decidat Satisfactionem cuj et a quo juste provenerit Sententiet et Partes ac adcitandos pro exigentia Legis Justitiae documentorum ac Trnorum finaliter nihil in tactum et in eo Lutum relinquendo decidat dis judicet ac moderetur quorum decisioni Gnosorum Camerariorum Partes parere et acquiescere sub poena Bnionis Mo in Trno Condescensionis super parte Contravenientem publicanda debeant ac teneantur adstrictae sunt prout id Decretum fusius praemissa in se obtoquit ad Fundum praedictorum Bnorum Kurowko Condescendit Jurisdictionem suam Actibus Juridicis Congruam praecustodita prius pace et Securitate publica voce Suprascripti Mntis

Proclamata fundavit Parteg ad Comparendum huc Coram Judi
cio p̄dcto Plis acclamare intignavit quo in Imo acclamato
Ptibus et quid Autore Gro Hilario Brudnicky od Gri Jacob
Brudnicky filio p̄tr Actr Plibus Rocho Pauło et Josepho Bru
dnickie per eord Plem Brudnickil suo et Plis Pauli Brudnick
fratrij suj Germanj suę p̄tr Gro Alberto Gorwalewskj Cont
Bnor Gorwalewskie ede aditato p̄tr tum Plibus Jacobo Patruo et
Helena Plis Gabrielis Wolgirskj Conte et Marianna Virginia
gnuptę Filiastrabus Gorlowskie per eund Plem Jacobum Patruum
suo et Plis Marianna de Pulzchie ultimo voto Gorlowskie
ac Filiastrarum suar suę p̄tr Plis Petronella de Gutowo
Plis Jacobi Czarnowskj Conte per Plem Patruum suo ac Comitis suo
suę p̄tr Plis Catharina de Gorwalewskie primi od Plis Thom
Obrembskj secundi ad prox vota Plis Grzybowskj Conte per Gro
Gratianum Brattoszowskj Comparentibus et secum Judicialit
per Controversiam quorum Controversijs p̄tum coram se ad
Judicij exaudiftis teneri Ante omnia Parter satisfacere Decreto
Judicij Terrs Plocen in puncto aditationis non audiorem
ad Causam p̄dcm spectan in Decto eod expressum
stanti Judicium censet et quoniam p̄dicta partes utrq
satisfaciendo Decto Judicij Terrs Plocen suo ad negotium
p̄sens Competitores p̄vo Imo p̄sen Condescensionis d
istarum Copiasq aditationis juxta Consuetudinem Plis p
duxerunt, Aditati p̄s vero Comparitionem Inscripserunt
id circo Plibus in Causa p̄dcm Judicium Officij p̄dcm exp
ri mandat, in experimentum Satisfaciendi eod p̄tes memo
rato Decto in puncto Comportationis Documentor et qu
numinis munimentorum Causam p̄dcm ac procedentia p
lide demonstrand et evincendum d in instanti Judicio
Censet et quoniam Gus Stilarius Brudnicky Actor Inscriptio
nes binas primam Feria Sexta in Crastino Festi Divę Am
Genitricis Gloriosę semp Virginis Marię in Anno &c Sex
per Plem Matthiam Gorwalewskj od Mathej Filium in pe
tenam Plis Michaelis Brudnickj od Alberti Filij super sum
man Ducentor Florenor Polonicor in vim ex dotationis Se
assignationis Dotis Plem Petronellam Gorwalewska Filiam
suprascripti Gorwalewskj Plis p̄fati Plis Brudnickj Consorte
Concernentis Concesse recognitę asseram eod Actu et Anno
quo primitiva Inscriptio per Plem Michaelem Brudnicky
od Alberti Filium in rem Plis Petronellę Gorwalewskam

Matthias

Matthiæ filiæ Comitis vero suæ super summam trecentorum florenorum polon. utrarq. in Cur. Placent. fact. tum et alia Documenta ad substantiam ad. Dñi Michaelis Brudnicki moderni Actoris et Citatoris productam relationem referens in plico produxit jam vero Citti in reprobationem negotii nulla Documenta prout per manifestationem Coram Actis Curiæ Placent. feria Quinta post festum Immaculatæ Conceptionis Beatissimæ Virginis Mariæ in Anno Dñi elapso 1760 exhibita Dñi Ursini Brudnicki ad Matthæi filii ad vero Matthiæ quondam Michaelis filii Reposita Cum Nob. Hilario Brudnicki ad Jacobi filium Patruum suum ratione multiplicis Causæ per renovationis revocatas Causas presentem evincere demonstravit, Adjudicati vero in comparitionem Decreti per intrantes nulla Documenta tantisper uti in Causa inveterata modoq. primum per Actorem processuata habere allegant tamen hæc ob defectum ad presens Documentorum via evictionis in Causa per quo modo et titulo dirigatur Limitationem Consentiunt, et limitandum Actus per Unanimi assensu Concludunt et exposcunt Judicium ibidem intendo earundem partium in Comparitionem intrare et Adjudicandi affectationi suspensa resolutione Comportationis ad decisionem tituli Causæ per Actum hodiernum Condescensionis cum toto negotio Causæ per ad rigore in eod. Decreto apposito obtationes intervenientes etiam de consensu partium Ultramontanorum et Adjudicatorum in aliud tempus Captatum suum per Judicium ad requisitionem alicujus partis designare etiam Anno per aut Diem Deo dante subsequenti determinandi Limitavit prorogavit et distulit prout quid per Limitat prorogat et differt Conservando partibus Actum Actis et Adjudicatis sine quarum ulteriori adjudicatione suo coram Judicio Camerariali, aut uno ex dictis Judicibus Condescensuro et Conducendo Comparendi peremptorium pro quo Dno Captationis tempore etiam per unum quem Camerarium designando Partes Documenta sufficientia Comportare et in Judicio Condescensuro reproducere sub succumbitione in Causa debebunt ac tenebuntur Limitationis per vigore quod ex Limitatione Incidens per Judicium Terræ Placent. Camerariatus Actus dirigendi Videlicet Sabbatho pro Dno Festis Sancti Joannis Baptistæ proxo proximo Anno Dñi 1762 Coram memorato Gro Jacobo Resicki Camerario Terræ Placent. in presentia Gnosp. et Dñi Ignatij Chrostowski et Andreæ et et Jacobi Gurowskich Joannis Brudnicki Laurentij Snarzewskij ac

Nec non Mlis Jõe Gratis Provisi Stanislay Maciejewsky de Bon
Grodkowo Sędzie Actis et Juratis eiusd Actor Acclamany Judicii
Terre Ploc Cameralistis Succesorib Insistendo tam Decreto
Judicij Terre Ploc de Actu ejus in Liepsk in Terminis Com
mutibus Termby Feria Tertia pt Dnicam Judica Quadragesi
matem proxe in Anno 1776 to Inter Jõem Antonium Brudnicki
Actorem ab una et Mr Jochum Paulum et Josephum Brudnicki Reos
pte ab altera Lad quam Limitationis per eum Judicium in
Anno eod inter eand pte et Alios Adjutatos pro adhaerendo
Juri mediante Condescensio Jd Cameralistor Terris Ploc cer
Unius absentia non obstante in Fundum prez Bronisz Gurs
who prodie hodierna in Actu Contenta est assignata idq pro
ad impletd Decti Judicij Terre Ploc Supracitatis Contra
ad Fundos p dictor Bronisz Gurowo Condescendit Jurisdictionem
suam Actibus Judiciis Congruam Custodita prius pace pu
blica et Securitate vore Inscripti Mlis predicatis fundavit
et reassumpsit qua fundatus et reassumpta Jurisdictione pte
mandavit, quo in Limo Acclamatorio ptibus et quid Actore
pro Interesse tantum pte pro Interesse Pis Pauli Brudnicki
Fratris sui germani per eund Jõem Jochum Brudnicki Reo
Jõe Josepho Brudnicki Acto pte Jõe Alberto Jowalewsky Jor
tis Bonor Posenicie hered Adjutato pte pro Interesse Pis
nianna Virginis Innupt Kliastral Joseph Ausjeh Juon Mariam
de Pis Alberti Grochowsky Jelich Conthy Ducatus Petronellam
de Gutowskie Pis Jacobi Czarnowsky necnon Catharinam de Jowa
Consortum Adjutator per eund Jõem Albertum Jowalewsky pte
Comparentibz et sedum Judex Controversiarum quibus Controversijs
patium et Adjutator Coram se Judicialis exauditis Generi partes
Documenta sufficientiora Causam prez evindentia Judicij
Censet idq instanti et quoniam ead pte in Antecessum Com
descensionis Decti Comportamenti in qua Comportatione non
persistunt imo sufficientiores Comparationes Documentor
are exposcunt pro inde Judicium decernit Quatenus hac
pte sufficientius Documenta Comportent et quoniam nulla ad
Documenta preter Comportata circa se habere inpetunt Nec
in Comportatis per se Documentis acquiescunt Jd circo

Prospiciens

Propijores Gno Hilarium Brudnicky Ad et Gnum Jochum Brudnicky Unum ex Actis ad evasionem Juratoriam in eam Juramenti Sothan prout Nulla documenta circa se habent nec ex ejsd quid quam Clamant nemine eas extradiderunt Judicio adjudicate et addit ejsd Nis adrothisand vim instantanee requid ptes Supradictis Juramentum sibi abinvicem jam flexis genibus et Duobus Digitis in passione Crucifixi Christi Dni positis Induxerunt quam ab eum Judicium eas ptes absentiori Comparitione Liberas mittit Jeneri quoq et Adjutatos Nis Jowalenshy Joshowshie ac alios in Comparitionem Decimi Interarg Similiter ad Comportationem Documentor causam ptes etiudiantium Judicium stinzit et quoniam Nis Albertus Jowalenshy Unus ex Adjutatis Abrenuntiationem Authice Coram Actis Denibus Proxy in Sepm Feria Tertia post Dnicam Exaudi in Anno 1687mo per Mgr Petronellam Jowalenska ad Nis Matthiad Actum Conten Nis Michaelis Brudnicky in persona Nic Nicolay Jowalenshy Fratris sui Germani et Hedvigis Kwicha ad N Christophori Joshowshy Pelicy Comitis ac Sebastiani Casimiri Lucæ Joannis, Pauli Joshowskich Jum Andreæ Gutowshy Alberti Jowalenshy ad N Martini Calij respectu Dotis de Bonis Paternis et Maternis ips Concernen recognit suo in Judicio reproduxit ideo Judicium eos Adjutatos Satisfactione hoc in puncto ad inventa Liberos fuit Alterius item Causam ptes ptibus interse agen pequi jubet in pseqnen Judicium denuo ptium coram se Productis exauditis ac agend Executioni Decti Judicij Denis Proxy ex quo ptes mihi Actas Condescensionis quando quid Judicio suo Condescensionali non solum ex enealogia berum et ex Documentis per partem Actoream reposit evidenter probatum est Quod Michaelem Brudnicky Sortium in Bonis Gurowsko et Draminko cum attinen haredem bimbum esse Anno cum Gno Gurowska Matthiam cum 2do matrimonij Thoro Gno Petronella Jowalenska Jacobum Felicem procreasse à Gno Matthia Agno Mathæus cum Gna Marianna Gozie rowska alm quibus Gno Nachum Paulum Josephum filios Agnoso vero Jacobo cum Gna Justina Liscowska cum quo Hilarius Ach modernus Brudnickie Prolificasse, sortes in Bonis Gurowsko et Draminko cum attinen post ob Gno Jacobum et Matthiam Brudnickie Fratres Interne Germanos ab Michaelis

Filios Parentem Ad presentanej et Actor Arum in Cma
clases ex agnitione causa ptium Inter se Litigan et
Vinor Equalitanē Equivisas esse Summa autem Trecento
florey Polon per Plem Michaelem Brudnicky ob Alberti
filium inter N Petronellā Gowalewska Matthiā filij Conti
vero sua futura Avia Actoris Vigore Inscriptionis Authe
Coram Ad Cren Mocen Feria Sexta in Crastino Festi
Divē Annē Genitricis Gloriosissimē Virginis Mariē in
Anno 1686 Die vicesimo Sexto Lertiby esse extenden reiteratis
quoniam Gnis Albertus Gowalewsky Unus ex Ad Citatis
Abrenunciationem Authenticam de Actu et Anno in com
portione Documentor Supra Annotatē Vigore Cujus Inscri
ptionis non nisi Summam Centum Quinquaginta florey
Polonicalē ex Summa Majori Trecentorum florey Polonicalē
provenien Actorem Gnum Hilarium Brudnicky à Citto
Competere debere Judicium Declarat, Insistendo Inscripti
oni Authentice de Actu et Anno Supra specificatē per Plem
Michaelem Brudnicky ob Albertē filium Super Summam
totalem Trecentorum florey Polonicalē Inscriben ~~de Arum~~
~~partes inter se agen inter principaliter regulat~~ Ad Arum et Citt
Provarum ob Nlē Petronellā Gowalewska Contī sua Avia Cujus
Actoris fact Judicium pens Condescensionale Sententiat
Decernendo Quatenus Gn Rochus Paulus et Josephus Bru
dnicky Citati Emendando medietatem Sortium in Bonis pre
dictis Kurtisko et Dramisko Consistenten ob Nlē Mathej Bru
dnicky quondam Matthiē filij Parentis vero hij Laudis Sumam
Centum Quinquaginta florey Polonicalē ex Summa Origi
li Trecentorum florey Polon Una cum pensione Annualis
moderamine Judicij hujus adjudicata per medium tamen
justa prejudicatē Tribunalē Cujus Petricovien ad Trimum
pens Solutioni fixum computanda Coram Officio et Ad
Cren Mocen in Ecclesia pro Feria 2da in Vigilia Festi Sancti
Mathej Apostoli et Evangelistē in Anno pens Centum
Absq Omnibus Quis dilationis et protestationibus Gnis Hilarij
Brudnicky Actoris Solvant et realiter enumerent ide
Sub Pena Banitionis quod decernit et Terminum Peremp
Cand in ibid in Casu Contraventionis circa Majorem
Dicat quid Supradictus Actor quatenus Citatus Gnis Brudnicky Solutionem Sum
Trecentorum florenorum Polonicorum ad mentem Gnosionis Authis in Compositione Decreta
torum Specificatē per N Michaelem Brudnicky N Petronellā Gowalewska Contricem Jurisd
ob Adversitatis effugitant veritatem

faciend

Ad omnes partes inter se agen principaliter regulat

faciendæ præfigit peremptorius Lucta per eosdem Citatos
Pœnatrium Marcarum Polonicalium particum Summa
Superius adjudicatum Judicio suo totidem in instanti Solvendæ
Quo spectat Cathegoriam GG Brudnickich ad GG Kowalewskich
Koskowskie ac alios in Comparitione Decreti præsentis Intrans
et pro Termino Condescensionis Adcitatos habitis a Nli Petru-
nella Kowalewska ob Matthiæ Filia Consorte vero N. Micha-
elis Brudnicki legitima in rem NN. Nicolaj Kowalewskij
Fratris Suj Germani nec non Hedvigis Kenicka ob Nlis Chri-
stophori Koskoskij Relictæ Consortis denique Sebastiani Casimiri
Lucæ Joannis et Pauli Koskowskich Andreæ Gutowskij Alber-
ti Kowalewskij ob Martini Filij Antecessorum suorum Dotis de
Bonis Paternis et Maternis eandem N. de Kowalewskie præfatæ N.
Brudnickij Consortem respiciens Subsecutum suo coram Judicio
Condescensoriali remonstravit Quo circa Judicium præsens
Condescensoriale attenta abrenuntiatione in Judicio suo
per Adcitatos reposita Studendo Justitiæ Sanctæ eosdem Adcitatos
Omnes a quavis Impetitione et Solutione Summæ totalis
Trecentorum Florenorum Polonicalium per NN Brudnickie
ab ejusdem Adcitatos prætensæ Liberos facit, et pronunti-
at Decreti præsentis Vigore.

Jacobus Kosicki Camerarius Terris Plocen. mpa

Officium præsens Dom. Capitan. Plocen. ad oblationem G. Hilary
Brudnicki Decretum in præsens Condescensoriale in Terminis B.
Kurowko inter Partes introcontentas per Judicium Terræ
Plocen. Camerariatus prolatum manuque G. Camerarij sub
scriptum reproducens ad actuandum actisque præsentibus ingrossandum
susceptum in Tenore sequenti (: mutatis :) originale huius
Decreti circa acta relicta

In Castro Plocen. Feria secunda in vigilia Festi S. Ma-
thiei Apostoli et Evangelistæ A.D. 1762.

Decretum
Condescensionis
in B: Kurowko
Inter Nobiles
Brudnicluic

Actum in Fundo Bonor. Dąmbrosk Sędek cum attinentijs idq in Trmo Condescensionis per Judn Terrestre Plocen. Camerariatus determinato Feria Quinta post Festum Sanctor. Vitti et Modesti Martyrum proxima Anno Domini 1761.

Coram S. Jacobo Kęsicki Camerario Terr. Plocen. in Praesentia SS. ac NN. Stanislaj Zdziewicki Thomae Rubach Pauli Zołkowski Alexandri Osiecki Antonij Sięnicki Joannis Dzięgielewski aliorq Nium ad actum Praesentem Congregatis nec non Mlis Rnis Gnalis Providi Martini Gnielski de Kleniewo authi et Jurati ad actum Praesentem acclamandum assumpti et Eundem acclamare Judn Terrae Plocen. Camerariatus Suprascriptae Insistendo Decreto Judicij Terrae Plocen. de actu ejus in Bilsko Feria Quinta post Dominicam Laetare Quadlem proxime in anno Praesenti Inter Eos Joannem Dąbrowski Antonium Rudowski Fabianum Bukowski Franciscum Leszczynski ac Mariannam Męcienska ex ob. S. Hedvigi Dąbrowska procreatae alias invicem Conjuges Franciscum et Mathiam Męcienskie tum Jacobum et Franciscum Dąbrowskie ac alios actos ab una et S. Stanislaum Szumanski Citat parte ab altera lato Quo mediante Condescensio Judicij Suj Camerariatus unius absentia non obstante in fundum Praesentem Bonor. Dąbrosk cum attinentiis pro Die Hodierna in actu Contenta est Injuncta Eodq Decreto Praemissum est, ut ante omnia Comportationem Quorumvis documentorum Causam Praesentem Cuincenem per Partes Praestandae demandet de Sorte ad quem non pertinere debeat Inquirat et Investiget ac Eandem Sortem Cuj Interesit dimittendae Sententiet Inquisitionem Sup desolationem Seu reparationem Bonor. ac violentias Cunctas expediendam declaret, Bonificationem Cuj et a quo debeat Praestandae Sententiet poenas Sup quo Interesit Irroget et Partes finaliter decidat ac disjudicet Cujus Judicij Suj Partes Decisioni parere et acquiescere Sub poena Baacensis in Trmo Condescensionis

Condescensionis Sup Parte Contravenientes debeant ac te
neant. ad tricte Sunt in virtute ejus primerti Decreti ex Re
gestione Partis Cujus Interest ad fundum Edicter Bonorum
avisatis Partibus tempestive Condescendit Jurisdictionem
suam actibus Judicijs Congruam Causa edicta prius pae
scentate Publica p voces Mis petamad fundavit Pa
tris ad Comparend Edicto Mis declamare Requisit Quo in
Stino declamatorio Partibus objecit actoribus SS Fabiano
et Joanne Szczepkie. Antonio Rudowski Sujus et SS Mi
thiel Mycierski Pauli et Laurentij. Dobrowskich omnibus
Mlis SS Francisco Leszczynskis Manito Suo Stue Ma
rianna Mycierska Contis dubitat Mlis S Fabiano Rudo
wski actore Mlis Rei dicente et actore S Francisco Mycierski per
Supra scriptum S Antonium Rudowski Et Adamo Rudowski
Indicente per Curiam Actato S Stanislao Szumanskis
Mlis Comparentes et Rem Judicialiter Controvertentes Quibus
Controversijs Partium Coram se inductis Causidicis Peren
Partes Coram Comportare gradis documenta Causam p clue
dare Quod Cens et id in Instanti Et Leonias Pars actorea p
Cando Redditatem ex Domo Dombrowciana procedens D
visionem Certam Polonico Idiomate in anno 1612 in
gilia Sanctae Lucie inter Mlis Stanislaum et Josephum
Dobrowskij filios dd Stanislai filios intuitu Bonor Dobrow
Zydowka dd Dedek Conscripta et manibus Cor ac certos am
cor Liberam vidij Quingentes Marcas Polen firmata ac
actis Leg Regni Feria Sexta in Castrum Festi Sanctae Lucie
Virginis et Martyris in anno Curr quo Supra p Cor appo
batam tum Donationis literas primum Feria Secundam post
Fm S. Francisci Confessoris in anno 1697 per S Albertum
Mycierski dd Joannis filium Burgrabium Leg Regni Pri
Personam N Thomae Dobrowskij dd Stanislai filij Super
totas et Integras Certes Suas in Bonis Villae Zydowka dicen
tis Lib altenam Feria Sexta ante Fm Festum S. Joan
nis Baptistae in anno 1698 p Mlis Martinum Paren
ter et Adamum filium Dobrowskij in rem N Josephi Do
browskij dd Stanislai filij Super agros Certes in Pos
Zydowka

Zydowka Carsistey utnig in Casto Stoez subscendo nec non Manifestationes Quadriplas primam Penia secunda Ejus dié Festi Sanctor Vitti et Modesti Martyrum in anno 1794 ex Parte S. Marianne Mcierska Virginis Junupte in assistencia S. Adami Kwiatkowski amicis testimonii Cog SS. Felicis nem Kwiatkowski Burgrabii Cog Stoez et Stanislai Szumanski Partem ejusd. S. Burgrabij ad licitem pro Bono nob. Dg brosk et Sem Sortium illis Lid vigore perductis Cujus pecuss Sup. S. Mcierski Parente ejus perductis in favorem Partis ad Petens Injuriose traditionis absens Pena quarta ante Fm S. Margarethe Virginis et Martyris in anno Corr. ex Ris Compentione N.N. Annae Ludovici Dg browskich Virginis Junupte in assia S. Joannis Dg browski et patris Ejus Coniugis Sui SS. Sophiae Dg browska relicta de N. Joannis Bukowski Comis Ludul Sororis ab. Marianne Mcierska Virginis Junupte Sororis Ludul pro Cog Kwiatkowski Burgrabiorum Cog Stoez et Szumanski intuitu Sortium Loco dicti in Bonis Dg brosk jacens nullis processij obnoxiar ac si officiose una cum Dilectis ejusdem Consiliarijs ex fundamento traditer in possessionem apprehensionis Dificior Cord. divendicationis usus et agris in dicta perceptionis Pertium Sabbatho post Fm Immaculate Conceptionis B.V. Mariae in anno 1743 respectu nobis gratiosis de Marcis Decreto Curiae Stoez pro ut lentij illatis N. Stanislao Szumanski adjudicat. ex Parte S. Mathiae Mcierski Cog Cumb. S. Szumanski quartar denig Pena quarta post Fm Visitationis Elisabethae in anno Mariae in anno 1766 extenend N.N. Andreae Niedrowski et Antonij Rudowski Cog Stab N. Szumanski nec pecun ad Ludov. Curiae Stoez citatis in negotio aegritato incompetenter et injuste aggravationis in his expensas nullitet indemnitionis agrod in Bonis Dg brosk S. Rudowski Loco dicto Lid nullo Jure violenter et Injuste cum Dilectis ad exemptionis penultimum Manifestationem in ordine recepus Pena Tertia post Fm Visitationis B.V. Mariae anno Corr. quo supra ex Parte N.N. Francisci Mcierskich S. Francisci filij et Francisci Leszczynski Cujus et N.N. Mariannae Mcierska Conj.

ejusd

S Leszczynski ac Mathiel ita Mcienski nubus a
Substantia N Francisci Mcienski Parentis et alis quib
Cod Maxeñes fusius in se obstrepentes omnes in Castro Stocz
et alias generalis respectu Vanar quenovenientiar Con
attus dictus S Szumanski Interponit Jam vero Actor
S Stanislaus Szumanski Interponit obductionem
Vulnerum Coram actis Castri Stocene Feria Quarta
post Dominicam Jubilate in anno 1742 ex Parte cuj
et nne S Constantini Szumanski filij Cuj Ntes Par
cis cum Parenter Mathias filium Mcienski et Anto
nium et Lucas Niedrowskie Actorum et Antonium Rudo
wskie una cum protestatione respectu oppressionis Actionis
ac aliar quenovenientiar factar tum Decreta Feria primum
Feria Secunda post Festum Sancti Andreæ Apli in an
no 1742 Concessum Visitationis Jurisdictionis in mutuis actu
ratibus Inter NN Stanislaum Parenter Constantinum
filium Szumanskie actorem ab una et NN Franciscum et Bar
bara de Stoczkowskie Parentes Conjuges Mathiæ et
Marianna Natu Virginem Juniorem nunc S Leszczynski
Comparentes Mcienskie Antonium Lucas Niedrowskie Ru
dowskie Matrem et filios Joannem et Franciscum Dzie
dowskie Reos parte ab altera respectu attentatar violentiar
in Loco Decreto expressar Secundum Jurisdictionis Feria
Secunda post Dominicam Ruli Quadrag in anno
1743 Inter Easd Partes Quo Decreto Litiscontestatione Turniel
et Mandato abinicem Lund Gne Partibus Lund assigna
ta una alia Notione ad Judicia Tribunalitia Mri Petri
cum Ntes Mcienskie interposita Testium Com
probationis Vulnerum cum Evasione Feria Secunda
ante Dm Lanetæ Margarethæ Virginis et Martyris a
anno Loco Inter Plibas N Szumanski Actorem
et Ntes Mcienskie Reos et actores ac alias parte ab altera
Quo visis visum Decreto Solutio Marcar pro rubricibus
Inflictis abinicem et adjudicato una cum Condemnatio
ne Super Loto S Actoris Rudowskie ex Parte S Szuman
skij obtenta omnia in Castro Stocensi plata ad Exte
Condemnationem Lex petitas Infamiæ in Judicijs Tribu

Tribunalib⁹ Regni Poloniæ Pena Tertia pro Deca Lotar Ro
Deo in anno 1744 ex parte Supremenionat⁹ N.N Stanislaj Ba
rentis et Constantini filij Sumanskich ad Sup N.N Mucin
skie Medrouskie Rhdouskie Dessouskie Cod respecte non Lob
tionis Marsor nec Sessionis Clerici ad inspectionis Decō Ca
Dñi Rocen adjudicato obtento ad Extremum arrestum Casu actis
Terniby Roez in Relicto Pena grata pro Deca Regalem
in anno 1744 ex Regestro officina S Stanislaj Sumans
ski Sup Inventarijs actibus Publicis apud Varios Acta in
Cod arresto specificat⁹ p N.N Grater Penes dict Martinum
Szelygki de Khmielno authen et Jurato recognitur et Interpo
sito Corpertamento in Eva Comparatione Cod Partes non per
sistunt imo sufficienter Corpertationem Expiantes
Traditionis officiosa p S Felicianum Kisielewski Burgra
Cur Castr Roez ac si in Bonis Dñi Grosk Cur attinen
expedita in rem S Stanislaj Sumanski Subcumtata
se exposuerunt Proinde Judex decernit Quatenus Actor Pa
ty tam alia Documenta negotium Rem efficient quam Ta
bellionem Inter Corpertata sufficientius Corpertandi in Pa
ctionem Inter Corpertata Sufficientius Corpertandi in Pa
tanti et Quoniam nulla alia Inter Corpertata Cerca se
habere Inferunt in Cercō Judex condle Appiorē Gg Stanislaum
Sumanski Franciscum Leszczynski et Fabianum Buto
wski actos et Citatos in Eas Juramenti Rotham quid richt
ex Gpil documentis Citarunt reminis Cad exhibiderunt nō
alia Inter Corpertata Cerca se habent advenit et Judex Gpil
Nros ad Rotham Dñi in Instanti Citiverunt Subjectum
ad Supraseri Nros Leszczynski Butowski actos et Suman
ski Citatos Rotha Suprascripta p Judē Ips deprompta Eva
sione attenta Cad ab ulteriori Comparatione Liberos
fecit et Partibus alterius Causam Prosequi Libere Ip prose
cutione Judex Exequendā Contenta Decreti Termis Roez
exqus Pens ritis datus Cum Processionis Formam Judicio Suo Condi
gnatus est Sortis in Bonis Dñi Grosk Gdet ac Hydonka Cid
abavisto paris runcupat⁹ Dñi Grousczyna ex Omissis documenti
in Corroboratione Cad Superius descripta ac Genealogia Domus
Dembrouscyand p Porter actis Conscripta et in Judicio Suo Prod
Heredit Ispe in Causa actis pure naturā devolutis fuisse p Eun
Stanislaum Sumanski non nullos agros ex Gpil Sortibus nulla
Precedente Traditione officiosa ab anno 1744 pertendebat Co
mne ex parte remittebat actis Testant nemini in gravā
cessum et Morcis Decreti Cis Roez Ips adjudicato Sup ob Eo
Francisco Parente et Mathia Filio Mucinski ac omnibus ob
stento in possessionem Eorum apprehendisse usus et Proventus

Ex Gpil

Secunda post Dominicam Adventus Domini anno 1745 Inter Dnos
Dnum Szumanski ab una et Dnum Rubach de Smardzewski alios
parte ab altera plato a D. [illegible] Smardzewski a Olvero Rubach
Dundecim Typ. et Rubinkowski Litigine hyemali Coretor quinque
abjegrebus Mobilibus D. Francisci Mycinski ppriis plebe
Jacz Szumanski recepl ad Extremum pro Dioetesis Buko
wski illatis Jar vero Stanislaus Szumanski pro Vadio Capi
tancali ab D. Francisco Parente pena grossi rupturi gratuendecem
Marcar Solvendo ab D. Mathia filio Mycinskie nuncupato a
Stephano Rudowski mediante Vadij Capitancali una cum Sessio
nibus Curiis ac Marcis pro rubricibus Juramento evictis adppra
scripto DD Mycinskie Stephano Rudowski cum Contraventionis
nis Decretis Lippra de acta et actionis in Commotatione Documentor
expressis Szumanski Lotis Injunctis ac Condemnationibus tam
in Officio Cast. Ploesc. ubi Stephano Rudowski quam Tribunali
Regni Petricov. Dnj Mycinskie de Brousskie Rudowskie ac alijs
et Parte ejusd. Szumanski citatis obtendo in Beneficialibus
tam proventuum ex agris prefatis percept. ac officior. divinor. et Mar
Carg una cum Sessionibus Curiis a Szumanski et Judicem adju
dicatis Sicuti Componendo et abinicem ibi. Missa omnia cu
praexarata Confirmarunt Deo Ludq. Prens Condie approbata Jur
tium Cart. Compositione Judiciali facta Standum Gle per
omnia et sic obtinuit Tenent advenit Decernendo Curie
ans Cane Compositionem Judiciali facta Partes Utraq. in omn
Punctis sicut Superius descriptis esse manutenerant et observent ub
Sub Pannis Penibus Solitis Promissa Partes Ed. sub pena
Grossi Curiis ppd decernit et Curies publicand in Casu Contraven
tionis p. quam libet Partem in primis et proximis Judicijs in Bidelo
Celebrand. Dni adcitatione Exigit peremptorias Schismones
Decreta Judicis Ca in Causa Subsecuta totum et integre per
Condemnationes in officio Cast. Plos. et Tribunalitio Regni Petricov.
obtend. ac protestationes gravis una cum Oblatione Mandate
tationis abinicem Dnj Ro facto ex Intervenienti amicabili Com
positionis nihil Contentionis ad diem Judicium ad reservando
Judex Cast. Mortificat et annihilat ad Extremum Judex Cast.
Mortificat. Locum Statuit Quatenus Stephanus Szumanski
agros in Bonis Sepencentionabilis Dnj Rudek et Zydowska
ad per Spatium abannis Septendecem prefatis una cum Insemina
tionibus utriq. ad Diem Existentibus prout Sulcis Hyemalibus Septen
agrita ortis Litigine Hyemali Estivalibus vero Injuncto
gratuer avena pro ac tendeo Consemnatis Stadio uno
tendendi prefationes DD Mariamne Francisci Lescyn
ski Comitis amitte et Mathiae et Mathiae filio Patrino
Mycinskie Antonio et Stephano Rudowskie Joannis et Mau
ri Joannis Jacobo Laurentio et Francisci filijs de bo
nis extra prefationes Curiis Quae Judicio in Bo
nis omnis extare qui Instante dimittat nec prefationem
et Citationem pumento Impediat sub pena Grossi

in Determinio Condescensionis publicanae Et Eveniam ex
agros in Instanti Admisit Proinde hoc in passu G. Szuman
ski Cum Liberum Judex mittit Deinceps Judex Injungit Quate
nus in vim bonificationis proventus ex agris ad G. G. Leszczynska et
Dąbrowskie pertinentes nullius processus obnoxijs in possessione G.
Szumanski cum alijs extra ex Calculatione ab Eod. G. Szuman
ski Exceptis Eiusdem proventus in pacificationem Margarita G. G. Mal
Mycienski acti moderni Mathiae Parente et Adamo Rudo
wski G. Szumanski adjudicati defalcati ac aliarum in varijs
Judicijs erogatae expensarum Inseminationes utrasque ex Eiusdem agris
modo permisso a G. Szumanski recepto Supraleri G. G. Leszczyn
ska et Dąbrowscy Colligant post Collectas vero Inseminatio
nes agros Eosdem Inter se Successores Dąbrowscyanos Jus
Sua Divisoria ac Jura seu Inscriptiones obligatorias dispo
tient et exdividant ~~reliquas~~ facturi ~~[illegible]~~
Partes Supraexarata Sub poena Baccalaureis quae decernit et Terminus
publicanae in primis et proximis Judicijs Terrestris
Plocensis in Bilsko Celebrandae post aliquam Conser
ventionem ~~[illegible]~~ Conservat peremptorius Decreti Pro Vigore

Jacobus Kosicki Camerarius Terrestris Plocensis in Praesentia

Officium praesens Crimen Cajus Plocensis ad Oblationem G. Dauli
Dąbrowski Decretum Condescensoriale infrascriptum in Fundo Sa
Dąbrowski Sędek inter Partes intro contentas per Officium
Camerariale Terrestre Plocensis praelatum manuque subscriptum
reproducens ad Acticanae Actis praesentis ingrossandae successi
Interiore Sequens Inseratur Originale Eiusdem Decreti cum
Acta relictum.
In Castro Plocensi Feria Secunda post Dominicam Judicia Quadlis
proxima A.D. 1763.

Actum in Fundo Brs Kamionki, Sortiq Nlis Joannis Olszewski Feria Tertia in Crastino Festi Sanctorum Petri et Pauli Apostolorum proxime Anno Dni 1761mo.

Coram Gnoso Adamo Milodrowski Burgrabio Castrensi Plocensi in Psentia Nobilium Adami Zottowski, Mathiae Kaminski, necnon Mtor Rnu Gtor Providi Petri Kamieniecki authoq et Jurati de Kamionki, actum pro acclamantis Officium Burgrabiale virtute Dta Condemnationis circa manifestationem In Crnsplocensi Feria Tertia in Vigilia Festi Nativis S. Joannis Bapte anno psenti factam ratione Summae unius Quinquaginta Tynfow alterius Similis Quinquaginta Tynfow polon una cum prisione ac poena Licitatorium Marcarum polon Dto Officij Castren plocen adjudicatarum n Solutionis obtentae et publicatae ex requisitione Offsa Nlium Thomae Grzybowski et Catharinae Kowalewska Congun. actorum Partis Jurovincentis ad Bona in Actu nominata Sortemq Citti cum Supra Sensus Nlibus condescendit, Juris dictione Offsam pcustodita prius pace et Lecuni ex additionisq a M. Alberto in Mochowo Zottowski Judice Castr Plocen habitae.

tate publica fundavit, ac post Partes ad Sup
Comparitionem pdicto Mrti acclamare injun
xit; Quo in Tmo Compis pltr Illis Thomas
Grzybowski Actor reproduxit Condemnaõ
nem Supra de actu exaratam, vigore Cujus
petijt ab Officio Penti Sortem Sibi tradi
cujus affectationi Offm Executoriale annuendo ceti
re judicata ad Traditionem Sortis pro par
tionatae se contulit. Cujus Traditionis Tenor
talis: Nayprzod: Pole Jare pod Miłoduż
Na Kaczorzu Jarych cztery, staij dwoie, Sta
Jarych dwa, staij dwoie, bez Zasiewow;
Ugor pod Suchodoł. Za okrągłym Jarych
dwa staij dwoie, w Kaliskach Jarych
dwa, staij dwoie, na Jezen Jarych dwa
staij dwoie z łąką miedzy drogami na Wo
chowie. Pole pod Sikorz: na Kaliskach Ja
ry ieden staij dwoie, Item Jary ieden staij
dziesięcioro na Łysą gorę. bez Zasiewow
Quos quidem agros ex divisos officium Pre
Burgrabiale in Summa originali Centum
Tymphor, iamem provisionibus Quadraginta quin
que Tymphor, tum Licita Trium Marcarum pol
Tribus Tymphorum grossijs Triginta, ac Ex
divisis pene Licita Duplicis Quatuordecem
Marcarum polon, Tymp Triginta Quinque Tymp
Sextarios duos efficientibus In unam Sum
mam computando Centum Octuaginta

Quatuor

Quatuor Tymphorum grossos Septendecem polon
efficienti in possessionem supradictis Mili
bus Grzybowskim Conjugibus tradidit, vocatis
praescripti mtes Intromisit et pacificam pos
sessionem presente Nti Joanne Obrębski Ci
tato Jurevicto non Contradicente assignavit,
prout tradit Intromittit et possessionem
actualem assignat. Decreti Sui Executori
alis robore.

Adamus Miłodrowski Burgrabius Castrensis
plocensis mppria.

Officium praesens Castrense Capit. Plocensis ad oblationem G:
Thomae Grzybowski traditionem in praescriptam in rem
sui offerens servienti per officium Burgrabiale Crensis
Plocensis officiose expeditam manuque ejusdem G. Burgrabii
subscriptam reproducere ad acticandum actisque praesentes
ingrossandum suscepit in tenore sequenti (inserat) Ori
ginale ejusdem traditionis circa acta relictum.

In Castro Plocensi F. 3tia post Dominicam Jubilate proxima
Anno Dni 1762do.

Traditio NN. Mij
berszkiom in Ka
mionkj Serwjens.

1761 mt

Actum in Domo Residencie Magne Zeny Cracovie in Stratario Festi Pasce Anno Incarnacionis Gloriosissime Virginis Marie Anno Domini Millesimo, Quingentesimo, Sexagesimo, Primo.

Coram Nobis Adama Uniejowski Burgrabio Cracov. in presencia Dnor Josephi Chetmirski Laurentij Spinchowski et Stanislai Zgirskich ac aliorum Nobilium ad actum Forum congregatorum Nos Dnus Stanislaus Pauli Stefanski de Miechowo Actor et Junior ad Instantiam Actoris Forj, assumpsit et eum exclamare.

In Veritate Dei Officij Cracov. De Actu ejus In Foro Cracov. In Primis Generaliter Laudi Officij Jud. Terr. Cracov. post Dominicam Jubilate prox. in Anno Forj Nobilem Ignatium Laszczka Actricem Actricis et Nobilem Andream Zachorowski Fratrem Actricem abinam, et Nobilem Jacobum Zachorowski et Catharinam de Zurskie Conjuges Rei et Petrum pro absentem Rei Quo minus Condescendo Officij Burgrabialis coram absentia ad Obstantes mutuo Partium stantium et exportationem Contractus Obligat. et Status ejusq. Forj Cracovien. pro Inventario imponat de Dco Loco aut reparatione ejusq. Forj Actis aucto vel Diminutis Josemitanis Curiis fundi mutui Partium Jurisdictionis Proventij et Jurisdictionis de Eodem fieri expediat Satisfactionem cui et a quo Processus desiderat pro Die Lecta in Actu Contentio et assignata ad Finale Forj Cracov. Condescendit finis Actis Actibus Officij Comparuit Actor Supradictus Nos pronunciat Juramentum Partes ad Comparendum Quo coram Officio audiamus Primum Dno in Suo Actrice Nobilem Ignatium Laszczka Actricis et Nobilem Andream Zachorowski Fratrem Actricis et Petrum Nobilem Jacobum Zachorowski suo et Jure Catharinam Zurskia Partes Quo Rei non Comparent et eorum Procuratores Nobilem Stanislaum Pauli Stefanski de Miechowo Actorem et Juratum Partium Dominum Quo coram Nobis Judicialiter exhibuit Literas Partes Actoris Comportare Contractus ac Juramentum Status ejusq. Forj Cracov. Literas Originales ac alia Documenta De in

Ind

instanti Censet Et Quoniam Pars Actorea Contractum Obligationis
de data ejus in Zakrzewko Die Duodecima Novembris in Anno 1748
Conscripto Manibus pro S. M. Jacobum Zakrzewski Venatorem Plocen. Ste-
liter vitafunctae Patrum et Actricem modernam filiastrum ab una
et Nobiles Jacobum Czachorski et Catharinam Turska Congestitos pte ab
Constitutis Actisque Crec. Plocen. Feria Tertia in Crno Festi S. Martini Pon-
ficis Anno eodem Roborato Conscripto Quo Contractu Sors in Bonis Zyle-
nie Magna in Summa Septingentorum Tynfow Cittes Nobilibus Czacho-
rowskim Conjugibus Obligata tum et Obligationem Sortis ejusdem Acti
Anno Roborationis in personam Cit. Subsecut. Comportavit. Pars
vero Citta nulla Documenta praeter Comportata per Partem Actorem
Comportavit Sufficientiorenque a se Comportationem Partes non praetendi
Proinde Satisfactione in praemissis Adinventa Partibus Causam praesentem
Officium praesens Utterius prosequi Jubet. In Prosecutione Si quid
Partes Sopiendo Cunctas et Singulas Praetensiones, Judicii
cum Composuerunt Proinde Standum esse Compositioni Judicii
factae Officium praesens Decernit Quatenus Partes Utraque eandem Com-
positionem nihil ad se praetensionis ad diem hodiernam ex praefata
Sorte Obligata reservando facta manuteneant, et Observent
idque sub Poena Banitionis in primis et proximis Judiciis Crec.
Plocen. sine ulla ad citatione In Casu non Manutentionis
praefatae Compositionis Publicanae Quita per Partem Utramque
Poena Trium Marcarum Polon. Parti per Partem Adinvicem Com-
pensandae Judicio suo totius in instanti Solvendae quae est Judicii

Thomas Uniewyski Burgrabius Crec. Plocen.

Officium praesens Crenensis Capitis Plocen. ad oblationem N. Agnetis
de Zakrzewskie ob N. Andreae Czachorowski Relictae
Consortis Viduae Decretum infrascriptum Condescensionale
in Fundo B. Zylenica Magna per Officium B. Crec.
inter Partes in Incontentum prolato manuque G. Burgrabii
Subsecut. reproducen. ad acticanae Actisque praesentibus Ingrossatis
suscepto in Tenore sequenti: [illegible] originaliter [illegible]

In Castro Plocensi Feria Tertia post Dominicam oculi Quadrilem proxima A D 1762.

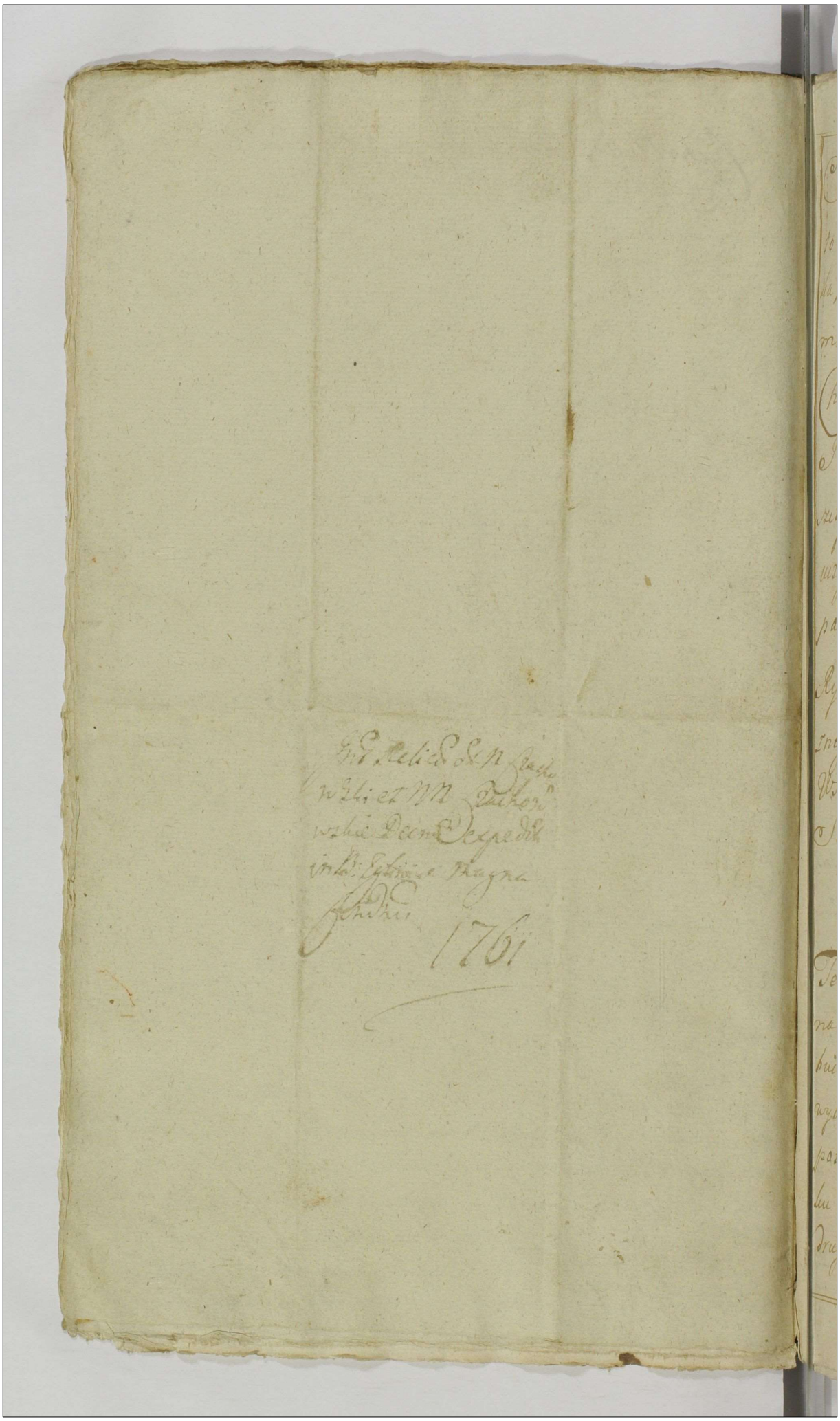

Inwentarz seu Status Dobr Niszczyckich to iest Wsi Niszczyc, Zagot, Machcina, Machcinka, Zabowka, Jonoszyc, Działem między Wielmożnemi Jeymć Paniami Symforozą Czerną Chorążyną Zatorską y Oswiecimską, y Teressą Pisarzewską Miecznikową Oswiecimską Niszczyckiemi Siostrami między sobą Rodzonemi uczynionym W Jeymć Pani Chorążyney przypadłych w przytomności Jchmćw Panow Jakoba Rycharskiego, Alexandra Ciołkowskiego, y Woznego Łukasza przezwiskiem Kiełbasa ze Wsi Sękowo Dnia Dwudziestego Trzeciego Sierpnia Roku 1761 spisany.

Folwark Niszczycki

Ten Folwark Gontami pobity, Dach na nim stary ze szczętem zły nowego potrzebuie przykrycia. ktory z Pruska w Wiązarkę wybudowany gliną wylepiony stary znaczney potrzebuie reparacyi. Okien u tego Folwarku dwoch brakuie iednego u Izby Czeladney drugiego u Pokoiu z tey strony od Browaru.

te dwa okna deskami są zabite, u dwoch zaś
okien od Podworza niedostaie szyb siedmiu
iako też y u Okienka nad Drzwiami wchodząc
do Sieni brakuie szyb Czterech, u ktorych
dwoch Okien są Okiennice, iedna na Zawia-
sach, druga na Zasuwie. w tyle od Sadu
iest Okno u Pokoiu na Zawiasach y Okienni-
ca także na Zawiasach z Ryglem Zelaznym,
u komory Okna niemasz tylko chrustem
zaplecione, także odobory u Czeladniey Izby
iest Okno, w ktorym brakuie szyb Osmiu, to
okno iest w drzewo osadzone, insze zaś czę-
ścią w Ołow, częścią w drzewo są sadzone.
Wszedłszy do tego Folwarku iest Sień prze-
chodnia przez Kuchnią, dwoie ma w sobie
Drzwi, iedne od Podworza, na Zawiasach
Zelaznych, drugie od Obory, także na Za-
wiasach Zelaznych, oboie na Klamki drzewnia-
ne Zamykaią się. W tey Sieni iest Kuchenka
o dużym Kominie, ktory w Stożyny stawiony
gliną wylepiony nad Dachem Cegłą na-
murowany ieszcze dobry. Na gorę idąc
są Schody z Zamknięciem, Drzwiczki u
nich na Zawiasach Zelaznych z Wrzeciązem ze-
laznym

lasnym, z Sieni do pierwszego Pokoiu wchodząc
na prawey Stronie, są Drzwi z drzewa Sosnowego
na zawiasach zelaznych z Klamką drewnianą
y wrzeciązem zelaznym. w tym Pokoiu iest
Kominek z pieczykiem małym z gliny wylepiony
z ktorego Dym wychodzi do duzego Komina
ieszcze cały, także Piec duzy Pokoy y Izbę
Czeladnią ogrzewaiący prosty reparacyi potrze-
buiący, Posadzki zadney w tym Pokoiu niemasz
tylko Szafa prosta z wrzeciązem zelaznym na
Kształt Stolika bez zamknięcia, z tego Pokoiu
są drzwi do Czeladney Izby z przeforsztowa-
niem gliną wylepionym na zawiasach zela-
znych y z Klamką zelazną. Do Izby zaś z
Sieni wchodząc są drzwi sosnowe z haczy-
kiem na zawiasach zelaznych. w tey Izbie
iest Kominek prosty gliną wylepiony, y ława
prosta iedna. Na lewey ręce wchodząc z Podworza
do Sieni iest Pokoy do ktorego Drzwi Sosnowe
na zawiasach zelaznych z Klamką zelazną y
wrzeciązem. W tym Pokoiu iest Piec, w kto-
rym Kachle białopolewane stary reparacyi
potrzebuiący. także posadzka z Cegły wypa-
loney iuz duze nadwątlona. Na tey Stronie gdzie

Pokoy

Pokoy przeszedłszy przez kuchnią iest Komora do któ-
rey drzwi sosnowe złe na zawiasach żelaznych z
Wrzeciązem żelaznym, znayduie się w tey Komorze
Piwniczka z dylow wystawiona dla Konserwacyi
Nabiału reparacyi potrzebuiąca. Posadzka w tey
Komorze iest stara także Sepet stary skorą obity,
y Beczek trzy znayduie się. Ktoreto Beczki od Kapu-
sty złe stare. y Krawnik od wyciskania Sera.
W tyle tego Folwarku iest Obora dla Trzody Chlewney
etiam Gęsi, Kaczek, częścią płotem plecionym z chrustu
częścią dylami ogrodzona zła, w tey oborze iest Chle-
wow dwa, do ktorych drzwi prostych na biegunach
Siedmioro wszystkie stare złe, w samych zaś Chle-
wach iedne dyle dobre, drugie spruchniałe złe, ia-
koteż y Słupy. Na tych Chlewach Dachy złe miey-
scami niemasz pokrycia. Za tym Folwarkiem iest Sad
w Drzewo roznego gatunku obfituiący, w koło ktorego
iest płot z chrustu pleciony ciągnący się od Obory
aż do Owczarni, od Obory zły stary, od Owczarni
aż do Lamusu także zły stary, w tym Sadzie
znayduie się Pasieka płotem z Chrustu ple-
cionym ogrodzona w ktorey rachuie się
Ulow z Pszczołami Dwadzieścia Siedem
dobra. Od Lamusu do Folwarku
iest Parkan we trzy Przęsła
z Fortką do Sadu w dyle wcale
Zły

wdyle wcale zły. Za Lamusem iest Piwnica murowana w sad
wpuszczona Cała dobra, z ktorey Piwnicy ieest druga pomnieysza
także murowana pod iednym Dachem Snopkami pokrytym miey-
scami go potrzeba poprawić, w tey Piwnicy iest Szyia mur-
owana nadruynowana potrzebuie reparacyi. do tey Piwnicy są
Drzwi dwoie Sosnowe na Zawiasach Zelaznych, Pierwsze od
Dworu z Wrzeciązem, Drugie do samey Piwnicy z Wrzeciązem y Ryglem
y Kłodką; Do drugiey także Piwnicy są Drzwi Sosnowe na
Zawiasach Zelaznych bez Zamknięcia, blisko tey Piwnicy iest La-
mus płotem z chrustu plecionym przegrodzony, czyli przedziolony
Gontami Sosnowemi pobity. w Słupy z dylow Ciosanych wybu-
dowany Cały, tylko u Wystawy Słupki trzy Spruchniałe, y pod
niemi Przycieś zgniła. Do tego Lamusu są Drzwi Sosnowe
na zawiasach Zelaznych ze Szkoblem wrzeciązem y Kłodką
w ktorym Lamusie iest Podłoga y pułap z tarcic ułożony
prosty bez fugowania. w tym Lamusie się Skrzynia
wielka Cała bez Zamku y Kłodki druga pomnieysza bez
przykrycia znayduią.

Stodoły

Pierwsza Stodoła naprzeciw Szpiklerza od Wiatraka,
z Drzewa tartego w węgieł wybudowana, odwoch Klepiskach
przęsło Srednie w Słupy Stawione w nim Cztery bale wy-
paczone Belki dwa w tey Stodole połamane. Wrota u niey
że tak od Pola iako y od Folwarku wcale złe nowych potrzeba,
Szczyt ieden reparować,
Druga Stodoła od Gilina o iednym Klepisku wielce nadpsuta
stara w Słupy wybudowana, Słupy u niey niektore pogniły.
Wrota złe, dach w Wiązanie wybudowany zły potrzebuie reparacyi
Kłodka do Zamknięcia znayduie się od iednych Drzwi. Tę Stodołę
trzeba przestawić, Słupy niektore nowe dać. w tyle tey Stodoły
był Spiklerzyk wraz pod iednym Dachem, teraz Spustoszony prze-
forsztowania u niego niemasz, tylko Drzwi do niego na Zawiasach
bez Zamknięcia. w tey Stodole rachuie się Przęseł Cztery pod

nią

nia Przyciesi pogniły. Na przeciw tey Stodoły iest Owczarnia w Przęseł wzdłuż piętnaście, w niey niektore dyle dobre, niektore spruchniałe wcale się na nic niezdadzą w Słupy budowana, do ktorey Drzwi odewsi iedne, drugie od Pola oboje stare, Dach na niey ze Szczętem zły potrzeba nowego Słupy także spruchniałe wszystkie, Przyciesi pogniły, Drzwiczek dwoje złych.

Browar między Okopem y Sadzawką z Drzewa tartego wybudowany pod Izbą tego Browaru wszystkie przyciesie pogniły; Szczyty oby dwa są złe, dach na nim zły, Sień u tego Browaru w Słupy wybudowana, do ktorey wchodząc są dwoje drzwi stare oboie na biegunach z Zaporami drewnianemi złe, ta Sień dużo nadrugnowana, potrzebaią przestawić w tey Sieni belki pogięte, Komin w Stożyny wybudowany gliną wylepiony, nadchylony od Sadzawki podporami wspaniały z Sieni na gorę są Schody u nich Drzwiczki na Zawiasach Zelaznych, bez klamki, z Izby na Podworze są drzwi Zabite, u ktorych ieden tylko Kawałek Zawiasy. w Izbie dwa są Okna w Drzewo oprawne

Gorzalnia blisko Browaru cała dobra tylko ieden dyl sprachniały z Wystawą u Węgieł wybudowana tarcicami pobita w niey Piec znayduie się do Słodow Suszenia, u ktorego w Czeluściu iest Sztaba Zelazna, także gdzie dym wychodzi Sztabow Zelaznych dwie. Drzwi do tey Gorzalni na Zawiasach Zelaznych z Urzeciązem iedne. Przy tey Gorzalni iest Kopiec Wodą oblany, na ktorym iest Statua Swiętego Jana Nepomucena rznięta, stara w Wodzie koło tego Kopca znayduią się Krzaki. Za Browarem od Folwarku jest Sadzawka Ryb w niey Zadnych niemasz w ktorey Konopie. Dworskie y Wieyskie moczą się.

Naczynia Browarne.

1mo	Kocioł miedziany wielki iuż naprawny piwny. Ko.	1.
2do	Kocioł pomnieyszy miedziany od piwa - - - -	1.
3tio	Kadz od Zacieru na Piwo Sosnowa - - - - - -	1.
4to	Kadz od Piwa Sosnowa - - - - - - - -	1.
5to	Kadz Zalewna na Słody zła - - - - - - -	1.
6to	Beczek piwnych Dwadzieścia - - - - - -	20.

Sztyn

Młyn Wietrak zruynowany nie miele Kamien zwierzchny dobry spodni niebardzo, ryfyna Cewiach Czopy w Wale y Socha znayduią się. Item druga Socha w Szpichlerzu.

Ogrody Dworskie

Ogrod przy Piwnicy y przy Sadzie Pasternakiem zasiany nie wypełty w zagonow Dziewiętnaście nieurodził się. Ogrod drugi na przeciw tego Ogrodu nadrugiey stronie drogi w zagonow Ozimich dziewięć Marchwią był zasiany nieurodziłasię. W tymże Ogrodzie połstaiania konopi Zagonow Ozimich Dwadzieścia Cztery. Ogrod trzeci między Stodołą y Owczarnią Pasternakiem y Borakami zasiany w nim Kawałkow małych liczy się Dwadzieścia dwa. Ogrodek ku Kopcowi pusty; Daley ku Kopcowi idąc iest Ogrodek mały przy samym Kopcu w ktorym się liczy Zagonow Dwadzieścia Siedem Warzywa w nim niemasz. Ogrod na przeciw Stodoły pusty niezasiany. Ogrod za Wrotami przy drodze Machcinskiey pułstaiem iest Zagonow Kapusty Ozimich siedem, drugie pułstaie puste, Proza w tymże ogrodzie Zagonow Ozimich Dziewięć Krotkich, Słoty koło tych Ogrodow stare złe.

Szpichlerz z drzewa tartego w węgieł wybudowany, Przyciesie niektore pod nim pogniły we wnątrz przeforsztowany, posadzka w nim ztarcić, pułapu nad nim niemasz, Krokwy są dobre Poszycie iuż stare. Nad wystawą zaś y dwiema Komorkami od schowania zgonin y rznięcia Sieczki iest pułap do ktorych są drzwi dobre z wrzeciązami y Szkoblami na zawiasach żelaznych bez kłodek. do samego zaś Szpichlerza są drzwi dwoie na zawiasach żelaznych z wrzeciązami y kłodkami.

REGESTR

Zasiewow na Dobrach Niszczyce przy Woznym y Szlachtach spisany.

Żyta Zagonow Ozimich Dwa Tysiące Ośmdziesiąt Ośm. W.	2088.
Żyta Jarego Zagonow Jarych Dwieście Dwadzieścia trzy	223.
Pszenicy Zagonow Ozimich Sto dwadzieścia dziewięć	129.
Jęczmienia Zagonow Ozimich Ośmset dwa	802.
Owsa Zagonow Jarych Dwieście siedemdziesiąt	270.
Grochu Zagonow Jarych Sto Pięćdziesiąt	150.
Tatarki Zagonow Jarych Sto Czterdzieści Jeden	141.
Ugoru nieprzeoranego dni uwleczonego na tychże Dobrach Niszczyce Zagonow Ozimich Siedemset Pięćdziesiąt	760.

Obora

Obora

Krowy

1mo Płowa rogma krzywy
2do Czerwona Kozlasta
3tio Sowiasta Stara
4to Kozlasta Płowa
5to Gniada Łysa
6to Płowa młoda
7mo Płowa z Machcina przygnana.
8vo Druga z Machcina przygnana.
9no Łysa płowa pierwiastka.
10mo Czerwona bez rogu stara

Jałownik

1mo Jałowka łysa w trzecim roku
2do Jałowka brudno płowa w drugim roku
3tio Jałowka Czerwona w drugim roku.
4to Jałowa z płowa kwiaciasta w drugim roku.
5to Jałowka Czerwona w drugim roku.
6to Jałowka łysa w drugim roku.

Wolce.

Wolcow dwulatkow Dwa. Nro. 2.
Wolcow za Possessyi naszey do Jonoszyc
na Załogę danych trzy. — Nro — 3.
Wolec roczniak ieden. — Nro — 1.
Stadnik ieden. — Nro — 1.

Cielęta.

Jałoszkow tego rocznych trzy Nro — 3.
Byczek tego roczny ieden. — Nro — 1.

Konie

1mo Koń Jasnosiwy.
2do Koń brudnosiwy na oko slepy.
3tio Klaczkara.
4to Klacz dwie za Possessyi naszey
do Jonoszyc danych.

Trzoda Chlewna.

Samic rodzaynych trzy. Nro - - 3.
Samica młoda iedna - - - Nro - - 1.
Samic wymiszonych dwie - Nro - - - 2.
Wieprzow dwuych y pomieyszych. Nro - - - 21.
Trzodnik ieden - - - - - - Nro - - - 1.
Prosiąt dwoie - - - - - - - - - 2.

Owce.

Owiec Dojek Sto dziewięćdziesiąt pięć. - - Nro. - 195.
Szkopow z Baranami Pięćdziesiąt. - - - - - - 50.
Koz rodzaynych Siedemnaście - - - - - - 17.
Kozłow dwa. - - - - - - - - - - - - 2.

Drobiazg Folwarczny

Gęsi z Gąsiorami sztuk Osmnaście - - - Nro - 18.
Kaczek z Kaczorami sztuk Szesnaście - - - Nro - 16.
Kur sztuk Szesnaście - - - - - - Nro. 16.
Kogutow dwa - - - - - - - - 2.

Naczynia Folwarczne.

Młynek zły stary od młynkowania zboża. Nro - - 1.
Siekier dwie - - - - - - - Nro - - 2.
Siekacz zły ieden - - - - - - - Nro - - 1.
Swider mały ieden - - - - - Nro - - 1.
Klamra iedna - - - - - - - - Nro - - 1.
Szli starych par dwie - - - - - Nro - - 2.
Grapa Zelazna iedna - - - - - Nro - - 1.
Tłocznik od Serow ieden - - - - Nro - 1.
Ceber ieden - - - - - - - - Nro - 1.

Skory

Skor surowych Krowich Siedem - - Nro 7.
Skora Jałowicza iedna - - - - - Nro - 1.

Zelastwa ze Młyna Wietraka

Socha iedna - - Nro 1.
Paprzyca iedna - - Nro 1.
Ryfow z Cewiow dwoje Nro 2.

Pola Dworskie

1mo Pole pod Ciachcino.
2do Pole pod Zagoty.
3tio Pole pod Cekanowo.

Las Brzozowy ku Mochcinowi nad=
pustoszony.

Stawy do Niszczyc należące.

Stawow ku Drwałom spustoszałych
y zarosłych dwa. - - - - - - - Nro. 2.
Stawow ku Sękowu spustoszałych
trzciną y chrustem zarosłych Cztery - - - Nro. 4.

Łąki

Łąki Dworskie

1mo Łąka zaczyna się od Gileńskiey drogi, ciągnie się azdo Cekanowskiey Granicy.

2do Łąka kątna czyli łoiska nazwana za wsią pod Wietrak ciągnie się.

Budynki Chłopskie

1 Chałupa gdzie Rzemieniowski mieszka w Słupy budowana o iednym Oknie drugie deskami Zabite Obierki na niey połamane Piec Zły na Dachu mieyscami dziury potrzebuie reparacyi

2. Jozef Machinski ma chałupę starą złą nowey potrzeba

3. Seweryn Sbur ma Chałupę w Węgiel wybudowaną starą Komin zły

4 Walenty Chabrowicz ma Chałupę starą znaczney podłego reparacyi

5. Floryan Pichowski ma Chałupę starą podwalin pod nią potrzeba

6. Woyciech Goral ma chałupę starą Dach nad Sienią zły

7mo Fabich Kaczmarz, Kaczma w Wiązarkę z Pruska wybudowana dobra

8vo Stanisław Kuzniarz ma Chałupę dobrą

9no Jan Mielcarek ma Chałupę nową dobrą

10. Walenty Wrobel ma chałupę starą znaczney potrzeba reparacyi

11 Jan Pawlak ma Chałupę dobrą

12. Jan Marciniak ma chałupę starą złą nowey potrzeba

13. Jan Młynarz ma Chałupę dobrą którą sobie wybudował

14. Piotr Szymaniak ma Chałupę dobrą

15. Stefan ma chałupę starą potrzebuie reparacyi

16. Jozef Sieradzki ma Chałupę dobrą

17. Bartek Olewnik ma Chałupę starą potrzeba reparacyi

18. Kazmierz Kowal ma chałupę nową Kowadło Pańskie inszego Statku

Komornice

Jakubka

Błaszkowa

Sieradzka Stara

Stefanka

	Robocizna		Załogi ze Dworu			Czynsz	Własny Inwentarz Chłopski		
							Bydło	Cerowe	Świnie
	Pociągi	Pieszy	Woły	Krowy	Świnie	Kapłony	Sztuki	Sztuki	Sztuki
2	4	4	2	1	1	2	3	8	2
3	4	4	2	1	1	2	4	2	4
4	3	3	2	1	1	2	7		7
5	3	3	2	1	1	2	10	2	14
6	3	3	2	1	1	2	1		1
7							6	2	6
8	3	3	2	1	1	2			5
9	3	3	2	1	1	2	6		6
10	4	4	2		1	2	3		1
11	3	3	2	1	1	2	1		
12	4	4	2	1	1	2	4	1	
13							4	2	1
14	3	3	2	1	1	2	2		1
15	3	3		1	1	2	2		
16	3	3		1	1	2	4	1	1
17	3	3	2	1	1	2	8	1	10
		3							
		3							
		3							
		3							

Wieś Jagoty

Wiezdzaiąc ze wsi na Dziedziniec iest Brama z forthą bez drzwi stara, stupy pod nią pognite, po obudwoch stronach tey Bramy iest parkan z Dyłow o iednym przęśle stary, zły. Dalej postępuiąc na lewey stronie są chlewiki dla Drobiazgu y trzody chlewney o drzwiach pięciu dobre z Wystawą. Za niemi Folwark dla Czeladzi y Podstawiaiącego. Który o dwoch Izbach, y iednym Alkierzyku w Węgieł wybudowany. Przyciół u gdney Izby do ścian pognity y ściany pochrniate. pod dwiga niektore przyciół nadgnite. Dach nad tym Folwarku, miejscami dobry, miejscami zły. reparacyi potrzebuie. Do którego wchodząc są Drzwi na Zawiasach dobre, na przeciw których iest kuchnia od wszym kominie w Słomy wybudowanym który reparacyi potrzebuje. Na prawey stronie iest Izba do ktorey są drzwi na Zawiasach Żelaznych z Kłodzyńcem, posadzki w niey niemasz, okienka dwa w drzewo oprawne dobre, piec Izbę y alkierz ogrzewaiący zły z kominkiem z gliny wylepionym, który iest stary zły. z Izby do alkierza są drzwi na Zawiasach Żelaznych iestże dobre z Wrzeciążem. z Drugiey strony od wsi iest Izba Czeladnia do ktorey wchodzą są Drzwi na Zawiasach z Wrzeciążem y Klamką złą, w tey Izbie podłogi y pieca niemasz, tylko kominek murowany bardzo zrumowany. Okien w tey Izby niemasz tylko deskami zabite. Dalej iest Łamus częścią Gontami, częścią słomą pokryty z Wystawą. gonty pognity. Który w Węgieł wybudowany stary, przyciół pod nim pognity, y Bale w ścianach niektore popruchniały nowego potrzebuie przydaią. Piwnica pod nim znayduie się z Skrzyią z Torcie wybudowaną. Drzwi do tey Piwnice są stare na Zawiasach z Wrzeciążem na Kłodkę do Zamykania Która częścią z Cegły, częścią z Kamieni wymurowana. posadzki w niey niemasz. we środku Stemplowana. i Sklepienia w niey niemasz, tylko Pułap z Tarnic.

Dwor z drzewa tartego w Węgieł wybudowany a extra gliną wylepiony, do którego wchodząc iest Sanek z Przysp wkoło ziemią wybudowany, u niego Okien niemasz, do którego są Drzwi poliwane stare na Zawiasach z Zasuwą Żelazną w którym są podpory Altanku wspieraiące nowe. Altanka z Drzewa tartego

go

go w węgieł wybudowana stara, okien w niey niemasz. Do
niey są Drzwi na Zawiasach bez wrzeciąża, posadzka w niey
stara z tarcic, Dach nad tey Altance stary z gontow, zły, no
wego potrzebuie przykrycia. w Ganku iest mayda stara zła,
z Ganku wchodzące do Sieni są Drzwi sosnowe na Zawiasach
z Wrzeciążem y Klamką Żelazną Stare. wszedszy do Sieni po pra-
wey Stronie iest wielka Izba z polejlikiem do Sypiania Do ktorey
są Drzwi z Stolarską robotą z Zamkiem y antaba na Zawia-
sach iesznze dobre. w tey Izbie iest posadzka z tarcic. Okien
Cztery w ołow ogrzanych, wstawionych Kasztykow niemasz, szkło
tez y Zawiasek. Przy tych Okien znaydują się niektore
Żelazne, niektore Drzeniane. okiennic żadnych niemasz
w tey Izbie iest Stolik robotą Stolarską w Srodku sparmor. przeto
czony Kawatka bratuje. koło pieca Tarcha z batą prostą. z tey Izby
do Sypialnego Polejlku są Drzwi na Zawiasach Stolarską robotą
z Zamkiem y antaba. w tym Polejlku iest posadzka z tarcic
stara. Okna dwa wiatrowe ogrzane dobre u iednego iest
okiennica zła na Zawiasach Żelaznych. z tego Polejlku są Dwoie
Drzwi iedne ku Wychodkowi drugie do Kuchni Oboie na Zawia
sach Żelaznych, te co do Kuchni z Zamkiem, antaba y kastykiem
Przy tym Polejlu szkło tez y w Dwoy Izbie są dwa Kominki murowane
stare reparacyi potrzebuiące. Piec polowy y Izbę ogrzewaiący
w Kuchni bratto potrzebuie reparacyi potrzebuiący. Tuż przy tym
Polejlu iest Krata z trzema Szafludami y antabami mocu
zneni. w Izbie nad drzwiami iest Obraz Ukrzyżowanego Pana
Jezusa Stary pod czas Zaiazdu Kula przestrzelony. w tey
Izbie y Polejlu znayduie się Krzesel Zdatnych Dwanaście No. 12
Polowey Stronie iest Izba Stołowa. do ktorey są Drzwi sosnowe,
na Zawiasach Żelaznych z Wrzeciążem bez Klamki Stare Te w
tey Izbie są dwa okna reparacyi potrzebuiące trzeciego takiey niemasz
Czwartego potowy ktore deskami zabite, okiennic do nich
niemasz. W tey Izbie iest Stół Lipowy Stary y Szafka o
Dwoyey Drzwiczkach na Zawiasach z Wrzeciążem Stara na zawia
sach z Wrzeciążem y Zamkiem. Piec polowany Stary Przy y Izbie
Kuchenna ogrzewaiący reparacyi potrzebuiący. Kominek
murowany Stary także potrzebuie reparacyi. Posadzka tey

Izbie

Izbie Stołowey z Tarcic złą, z tey Izby do Pokoiku są Drzwi sosnowe na Zawiasach z Wrzeciążem stare złe, nad któremi iest Portret Story Xymasa Radzieiewskiego. w tym Pokoiku są dwa Okna w Ołow oprawne stare reparacyi potrzebuią, Posadzka w nim stara z tarcic, także w tym Pokoiku iest Szafa Stolarską robotą z Szufladami z Zamkiem y Kluczem do mego sług dobra. z Sieni do Kuchni są drzwi na Zawiasach żelaznych stare, złe, Kuchnia o dwoch kominach dachu ich ceglą nadmurowane, ieden z klapą a drugi bez klapy bardzo rujnowane, osobliwie ieden podobny do obalenia się. Piecyk do ciast murowany zły, w Kuchni także iest Szafarnia wielka z Wrzeciążem bez kłodki, z Kuchni ku wychodowi są drzwi na Zawiasach żelaznych stare, złe, z Kuchni do Kuchennej Izby są drzwi na Zawiasach z Wrzeciążem stare, w którey iest Okno Szyb tylko kilka maiące. także Stół Kuchenki drugi nowy, y potka dobra, z tey Izby do Gabinecika są drzwi na Zawiasach stare zabite. Powały na tych wszystkich Pokojach są stare z Tarcic popruchniałe. z Sieni na gorę są Schody, u których są drzwi na Zawiasach z Wrzeciążem bez kłodki. Dach nad tym Dworze stary zły, Krokwy, y taty nadgnite nowego potrzebuie przybrania. Przyciesi podtym Dachem pogrnite, y Ściany w nim spruchniałe, Niedaleko Dworu iest Staynia z wystawą w Słupy wybudowana z Dołow, pod którą są podpory od Podłogi przyciesi y Słupy pod nią pogrnity y dyle niektore spruchniałe, u wystawy Słupow dwoch brakuie Kawałek tylko w niey podłogi, Dach na niey zły. Do niey dwoie Drzwi na biegunach, iedne od Dziedzińca Drugie z Obory, Obora chrustem ogrodzona w którey chlew dla bydła z chrustu pleciony, pokrycie na nim dobre, Drzwi do niego na biegunach. Przy Oborze iest Owczarnia w całe zniszczona, Ściana w niey iedna w którey Drzewo pogrnite, Krokwy niektore potłamane, Słupy pod nią pogrnity w kotrych się obali, Przy którey iest Stayenka dla Koni Folwarcznych, w niey złe wielkie stoy, Drzwi do niey na biegunach stare. Przy tey Stayence iest Śpichlerz z Wystawą wbrzegu wybudowany Story, Przyciesi pod nim pogrnity, y bale w nim niektore spruchniałe, Schody na niego z tarcic na które są Schody stare w nim także są podpory pod belki podstawione, podłoga w nim zła, także z przyciesi Sztrzynka wielka z przegrodą bez kłodki. Dalej za Śpichlerzem są dwie Stodoły w Słupy wybudowane, Ściany w nich iedne zbite Drugie z bałwanu ieszcze nieste, pokrycie na nich miernemi złe, Drzwi wszystkie dobre

Dobre z Kunami Zelaznemi, y Studnami Dwiema

Sady Dworskie

Sad pomiedzy Dworem y Stawmi wrale spustoszony, pod czas Zaiazdu wrale Drzewa w nim wyciato, insze pozostato Drzewo wyschla, dotego Sadu wchodzac iest Brama Stara, wmiey potowa Drzwina Zawiasach Zelaznych z Klamka, y antaba, druga potowa Drzwi wpodle Bramki. Sosy zledna Zawiasa, towszystko Stare y zle odpada plotem ogrodzony, od Bramki Zad y z iedney Strony od Dziedzinca iest plec przez Sadzanu z Dzwon y tarcie dyte, Stupy, y tarcie pozniey. Drugi Sad nad Stawem w Drzewo rzney gatunku obfitujacy plotem ogrodzony.

Ogrody Dworskie

1mo Ogrod za Folwarkiem y Lamusem.
2do Ogrod w Lamym podworku przy Sadzie
3tio Ogrod miedzy Carzarnia y Stodota.
4to Ogrod za Stawem za Dwany nowina.

Teuszystkie ogrody s[ą] plotem z Chmyzu plecionym ogrodzone mieszcza z tym: Ktore puste nieZasiane od Chmane.

Drobiazg Folwarczny

Gosi iedynastie. — Sztu 11.
Kur Jedynastie — Sztu 11.
Kaczek z Kaczorem. dwoie — — 2.

Konie.

1mo Klacz Kasztanowata
2do Klacz Karogniada Jasnogrzywa Tylka.
3tio Koń Ogiorek Karogniady.
4to Grubek Karogniady.

Woz ieden Folwarczny, Kota Cztery. y Szlow para. Sztu 2.

Stawy y Sadzawki

W poszrzod Wsi s[ą] Sadzawki Dwie male, wktorych Ryby za Posiewy Jana Kozlowskiego Pisarza Ziemskiego Stolickiego wstawione, wktorych Stawach y Sadzawkach Dobre, i Lotter y wKaraSiu Swoich Dobry przez ktory Woda z Sadzawek wchodzi do Stawu Staw za Sadem iwr za Lesnisy Panskie Spuszczony wktorym bywaią Karpiki male y Karasiki wSadzawkach Stawu Swoim y Rzeka Zta, y Row Zkorym Woda wchodzi Zawor.

Pola do Zagospodarowania.

1mo Pole pod Umienine.
2do Pole pod Cekanowo.
3tio Pole pod Sekierowo.

Tylka trzy. Tylka Grzebiu para nazwana Tylka pomiedzy Polemka
Umienikowi. Tylka na miedzy Sesiu.

Budynki Chłopskie

1mo	Maciy ma Chałupę złą starą nowey potrzeba.
2do	Chałupa odwoch Izbach zła nowey potrzeba. w niey mięszka. Gospodarz.
3tio	Kacper ma Chałupę dobrą
4to	Marcin Stary ma Chałupę dobrą
5to	Chałupa gdzie Walek Siedzi Komornik stara przyciesie poyniły
6to	Piotrek ma Chałupę dobrą
7mo	Marcin młody ma chałupę starą złą nowey potrzeba
8vo	Chałupa dla Owczarza stara reparacyi potrzebuie
9no	Karczma stara zła reparacyi potrzebuie osobliwie Staynia
10	Krysztof Stary ma chałupkę z chrustu
11	Krysztof Kaczmarz ma chałupkę z chrustu
Komornice.	Piotr z Żoną Swoią
	Maryanna Buszczonka
	Woytkowa

	Robocizna		Załogi ze Dwora			Czynsz	Inwentarz Chłopski ulżony		
	Pociągły	Pieszy	Woły	Krowy	Świnie	Kapłony	Bydło sztuka	Konie sztuka	Świnie sztuka
1.	3	3	2	1	1	2		1	
2									
3	3	3	1	1	1	2	1	1	
4	3	3	2	1	1	2	1		2
5		3							
6	3	3	1	1	1	2			
7	3	3	2	1	1	2			
8									
9									
		6							
		3							
		3							

Wieś Machcino.

Folwark w Wiązarkę z Pruska wybudowany, gliną wylepiony stary zły zeszczętem przyciesie pod nim pogniły, komin ieszcze dobry, komora z dylow do tego Folwarku przybudowana zła, nie na całey pułap ułożony do ktorey drzwi z Izby na zawiasach żelaznych, z Sieni do Izby drzwi takież z desek z Komory zaś na dwor y z Sieni dwoie drzwi z desek na biegunach. Okna w tym Folwarku dwa trzecie małe, Szyby w nich powybijane, Pułap z drzewa tartego zły; Dach na nim zły. w Izbie piec prosty stary zły. nowego potrzeba. Przy tym Folwarku Kurnik postawiony z dylow w słupy Drzwi do niego na Biegunach oposzyty. Item Chlew Oczworgu drzwiach na biegunach z dylow w słupy wybudowany, u ktorego ściany częścią są dobre, częścią są złe, wypadaiące, przykrycie na nim ieszcze dobre Chlew drugi z dylow w słupy wybudowany stary zły ściana z niego wypadła Dach na nim niezły Stodoła odwoch Klepiskach w nowe słupy, y także przydane do starych dyle wystawiona, słupy u niey w tyle złe. Szpichlerz z tartego drzewa wybudowany w węgieł, przyciesi y posadzki potrzebuiący pułap na nim z tarcie, dach niezgorszy. z Dylow ze Stodoły y szopy wichrem wywrucowych, Owczarnia się stawia; Te wszystkie Budynki Dworskie, oprocz przestawioney stodoły reparacyi potrzebuią.

Drobiazg Folwarczny.

Gęsi starych ośmnaście	ltro 18.
Gęsi młodych piętnaście	15.
Gąsiorow dwa	2.
Kaczek ośmnaście	18.
Kaczorow dwa	2.
Kur dziewiętnaście	19.
Kogutow dwa	2.

Trzoda Chlewna

Wieprzow iedynaście. - - - Nro 11.
Kiernoz ieden. - - - - - - - - 1.
Swini rodzaynych dziesięć - - - 10.

Konie

1mo Klacz siwa do roboty zdolna.
2do Klacz kara wielce mizerna. - - -

Ogrody Dworskie

1mo Ogrod za Folwarkiem Merchwią zasiany.
2do Ogrod za Chlewem konopiami zasiany.
3tio Grodz przy Folwarku Olszyną zarasta.

Sadzawki.

1mo Sadzawka pusta.
2do Sadzawka wktorey Mnich Zły y Grobla.

Łąki do Machina należące

1mo Łąka pod Drwały
2do Łąka ku Konarom.
3tio Łąka pod Kruszczewo.
4to Łąka pod Zabowkiem.
5to Grodz za Stodołą.

Poddaństwo y Jch powinności, tudzież Załogi Dworskie Inwentarze Chłopskie Czynsze.

Stanisław Rychlik ma Chałupę dobrą Robi ciągło dni 3. Pieszo dni 3. Wołu Załoznego. 1. Krowę Załozną 1. Swinię Załozną 1. Kapłonow daie 2. Bydła swego ma Sztuk 5. Swini 4.

Kacper który iest na Wędrowce ma Chałupę dobrą. Robi ciągło dni 3. Pieszo 3. Wołow Załoznych 2. Krowę 1. Swinię 1. Kapłonow daie 2. Bydła rogatego ma Sztuk 6. Swini 4.

Bonifacy ma chałupę dobrą. Robi pociągło dni 3. Pieszo 3. Wołow 2. Krowę 1. Swinię 1 Załoznych. Kapłonow daie 2. Bydła rogatego swego ma 9 Koni 2. Swini 8.

Wawrzeniec ma chałupę starą. Pociągło dni 3. Pieszo 3. Załogi Koni 2. Krowę 1. Swinię 1. Kapłonow 2. Bydła swego 3. Swini 4.

Antek z Zabowka Chałupy niema. Pociągło dni 3. Pieszo 3. Załoga Wołow 2. Krowę 1. Swinię 1. daie Kapłonow 2.

Antoni z Machcinka Nowak ma Chałupę starą złą. Pociągło robi dni 3. Pieszo dni 3. Załoga Wołow 2. Krowę 1. Swinię 1. Czynsz Kapłonow 2. Bydła swego 2. Swini 2.

Andrzyi ma Chałupę dobrą Pociągło dni 3. Pieszo dni 3. Załoga Wołow 2. Krowę 1. Swinię 1. Czynsz Kapłonow 2. Bydła swego 7. Koń 1. Swinię 1.

Szymon Partacz ma chałupę dobrą - - - - - - - -

Piotr ma Chałupę złą potrzebuie reparacyi Pociągło dni 3. Pieszo dni 3. Załoga Wołow 2. Swinię 1. Czynsz Kapłonę 2. Bydła swego Sztuk 8.

Tomek Durak ma Chałupę złą Kominsię obalił robi Pociągło dni 3. Pieszo dni 3. Załoga Koni 2. Krowę 1. Swinię 1. Czynsz Kapłonow 2. Bydła swego 3. Swini 4.

Wieś Jonoszyce

Folwark Do ktorego wiezdzaiąc są Wrota z desek po prawey stronie iest Chlewek o troygu Drzwiach na biegunach, ktory z dylow w Słupy wybudowany, dyle w nim pogniły, Dach na nim dobry, na przeciw iest pomieszkanie dla Podstarościego z drzewa tartego w węgieł wybudowane, pod ktorym niektore przyciesie ozobliwie pod Izbą Czeladnią popruchniałe. Dach na tym Folwarku iuż Stary przez ktory bardzo ciecze. W tym zaś Folwarku są dwie Izby, iedna z Alkierzem, w ktorey iest Piec polewany, druga na przeciwko z Komorą, w ktorey iest Piec prosty Stary, w tych obudwoch Izbach są Kominki proste, Piece zewszystkiem złe. Komin duży wpośrod tego Folwarku na Słozynach z gliny wylepiony. Do tego Folwarku wchodząc są drzwi na zawiasach zelaznych z Klamką drewnianą. Do obudwoch Izb, iako też Alkierza y Komory są Drzwi na Zawiasach Zelaznych, u Drzwi pierwszey Izby iest Klamka zelazna, iako też y u Alkierza iest Wrzeciąz, z ktorego Alkierza do Sionki są Drzwi na Zawiasach Zelaznych, u drzwi do drugiey

Izby

Izby iest haczyk żelazny. W pierwszey Izbie są Okna dwa stare, w Alkierzu iedno. u nich chybia Szyb trzech, w drugiey Izbie są Okna dwa stare, u nich Szyb kilka brakuie. Daley idąc iest Stodoła ta w Słupy wybudowana na Sochach o dwoch Klepiskach stara zła, Słupy pod nią pogniły y Przyciesie. Dach na niey zły, stary, iuż pochylony. Owczarnia na przeciw tey Stodoły zruynowana wywrucona, do ktorey przysposobiono Słupow Dwadzieścia ~~[illegible]~~ y Dylow cokolwiek. Między Stodołą y Owczarnią była Szopa, tey teraz tylko iedno przęsło, y to iuż zruynowane y spruchniałe.

Ogrody Dworskie

Ogrodek do Sadzenia Nasion przy drodze od Zagot. Ogrod za Folwarkiem duży Pasternakiem, Marchwią y Konopiami zasiany.

Browar Izba z Komorą w Węgiel wybudowana

wana stara zła tylko co się ma obalić, Pułap na niey z tarcic stary. Drzwi u Izby iako y u Komory na zawiasach żelaznych. Piec w tey Izbie stary ze szczętem zły, Okna także stare y te złe. Sien u tego Browaru w słupy wybudowana ieszcze nie zła. Komin nadruynowany. Dach na tym Browarze zły u ktorego Płatwy, Przyciecie, Bale niektore pogniły stare złe. Gorzalnia do tego Browaru należąca w słupy wybudowana tarcicami pokryta stara. Pułapu na niey niemasz potrzebuie reparacyi. w niey znayduie się Kociołek do Piwa robienia Suszarnia zruynowana do słodow suszenia. Młyn na rzece Skrwa o dwoch Kamieniach y Kołach, w ktorym na trzecie koło iest mieysce ieszcze dobry. Chałupa do tego Młyna należąca z Drzewa tartego wybudowana nowa cała dobra.

Pola

Pola do Jonoszyc należące

1mo Pole pod Krzyzanowo.
2do Pole pod Bor.
3tio Pole pod Rochny

Las do Jonoszyc należący Sosniną, Dembiną y inszym Drzewem zarosły, spustoszały y wycięty

Łąki.

1mo Łąka pod Brudzeniem.
2do Łąka pod Krzyzanowo.
3tio Łąka na Stawie.

Poddaństwo y Jch Powinności. tudzież Załogi Dworskie, Czynsze. y Jnwentarze Chłopskie. iako y Budynki Jch.

Chałupa Owczarska stara reparacyi potrzebuie Pieca w niey niemasz, y Stodoły do niey niemasz.
Woytek ma Chałupę dobrą robi Sprzężajem Dni 3. Pieszo. dni 3. Krowę y swinię ze Dwora. Kapłonow daje dwa. Bydła swego ma Sztuk 11. Swini 9.

Stach

Stach ma Chatupę dobrą robi Sprzężajem dni 3. Pieszo dni 3. Wołu 1. Swinię 1. Załozne. Kaptonow daie 2. Bydłu swego ma Sztuk 7. Swini 6.

Mikołay ma Chatupę dobrą Sprzężajem dni 3. Pieszo 3. Krowę y swinię Załozne. Kaptonow daie. Koni ma 2

Walek ma Chatupę dobrą Sprzężajem. dni 3. Pieszo 3. Wołu 1. Swinię 1. Załozne. Kaptonow daie 2. Koni swoich ma 2.

Jest Chatupa dobra w ktorey Komornicy mieszkaią: Komornice.

Walkowa dni 3.

Jędrzeyka dni 3.

Alexander Cułkowski ✝

~~Kazimierz~~ Łukasz Kiełbasa Woźny. ✝

Officium Praesens Crenae Capitulo Plocensi ad Oblationem P. Josephi Zawadzki Bonor. Niszczyce cum attinentijs Aeconomi Inventarium Status Br. Eorundem Niszczyce cum attinentijs in Praesentia Mnlis et NN. Conscriptis manibusq Eorum subscriptis reproducens ad Acticandum Actisq Praesens ingrossandum suscepit in tenore sequenti: inserat Originale Ejusdem Inventarij circa Acta relictum.

In Castro Plocensi Feria Tertia ipso die Festi Sanctae Luciae Virginis et Martyris A.D. 1763.

10.

Actum in Fundo Bonorum Villæ Zegely pinay
ori Eidem Sitta Fena Secunda post Dominicam Le
minisere Quadragesimalem proxima Anno Domini
Millesimo, Septingentesimo, Sexagesimo Secundo
In præsentia Mgcorum ac Spectabilium Dominici Grabolle
urli Venatoris Smolensciæ Laurentij Swiecicki Viane
tarij Terrestris Dobrinensis Valentini et Pauli Zatto
urlich. Thomæ Uniezyski Adami Mikodinski Burg
liorum Castrensium Plocensium Francisci Stanisla
Casimiri Klemenski ac aliorum tum Multis Regnis
neralis Dni Casimiri Kabol de Villa Lesplowo
Authoritatis et Juratis Actum presentes Audamantij

In Termino hodierno ex vi Decreti Tribunalitij Regni Petricovi
Inter Mgcos Czerne Vexilliferos Orscimienses Conjuges et Mgcos
Josephum Kozlowski Notarium Terrestrem Plocensem ac alios Fena
quarta post Dominicam Septuagesimæ proxima Anno presenti Lati
Loco mediante Regestro expulsionum causæ huic competenti adsi
vento et experimento injuncto necessaria Condescensio Mgci Ma
thiæ Kempisty Notarij Castrensis Obsequiosè per partes ubsq
in et pro Fena Secunda post Dominicam Seminisere Quadragesimæ
lem in anno presenti incidenti nempe pro die hodierna Actu Conten
ta in Fundum Bonorum Zegely mutuo sumptu conducendi est
adinventa Cui Mgco Notario Castrensi Obsequiosè ante omnia Acto
ratum expulsionis per Mgcos Czerne Vexilliferos Orscimienses Conjuges
Mgco Kozlowski Notarij Terrestris Plocensis objecta pro lege et Ju
stitia resolvere et si juste competent Mgcos Czerne Conjuges
in Bona Zegely reinducere, Inquisitiones Juratorias si opus fuerit
expedire, Calculum de proventibus à quo interim exigere, videlicet
tas damna et injurias mediantibus Inquisitionibus decidere, Jura
menta à quo necessaria fuerint exigere, Satisfactionem omnimo
dam cui à quo provenient adjudicare, pœnas pro quotitate de
menti tam intuitu expulsionis si patebit quam attentatarum
violentiarum super quo competenti instare, de præsentato Actu
ratu expulsionis inquirere, et omnia prout de jure et Justitia in
causa expulsionis decidendo prosequi non attenta contumacia
Partis ac quibuscunq oppositionibus peragere, et ad effectum deci
dere, resolutoq Actorati expulsionis non recedendo ab Actu
Condescensionis concurrentem Successorum ad summam Sex Mil
lium Quingentorum Zlothonum per Mgcum Stembeck Capitan
eum Dobronecense Fortunæ Nieszyccianæ Possessorem Successum

dim Dnose Cathanne de Szembekouskie Kanipeuska in scriptam resi
vere, et qui proximiores Successores de Domo Szembekeviana sive
Smogulecciana provedentes apparuerint ejse Summam hanc adju
dicare, intuitu Summe ejusc Transactiones quascui Decreta et pro
cessus cognoscere resolvere relevare, cassare vel approbare Summam
eam ad quem de jure venent regulare, et Solutionem ejusc cum
provisionibus per medium computandi à quo tempore retenta appa
ruerint per quem competent et pro re cujus interest, mediante
portionum ex hac summa sive totali summe si opus fuerit proui
denda Secunitate injungere, de rebus mobilibus Inventarijs et
alijs pretensionibus per partes mutuo ad se habitis indagare, inqui
sitiones juratonas si opus fuerit expedire, Solutionem Summarum
Satisfactionem et compensationem cui à quo provenient decernere et
menta à quo necessaria fuerint exigere, evocationes, circumscriptio
nes discutere, Partesq in omnibus et singulis pretensionibus in cu
dicis Cathaegenjs previsa appellatione et non obstantibus gravami
Manifestationibus et Terminis in protellationem Justitiæ exprimendis
ad mentem Legis Justitiæ et Terminorum Partium abstinendo sibi
abinvicem et adeundis editorum et edendorum resolutis quibusvis
dubijs et alijs intervenientijs decidere, disjudicare et moderari
Partibus autem ejse compantione Decreti Tribunalitij Cracovien
Sub pena bannitionis si quis contravenerit publicanda qui
dicato Condescensionali parere et acquiescere, pro quo Termino Cond
sentionis tam Mgci Czernym Conjugibus Mgcis Pisanecziue Conju
tum Mgcum Wagrodzki et quo negotium capiegent, quam et Mgci
Kortowski Notario Terrestri Plocensi cum Mgcum Wagrodzki alt
Successores Smogulecciano et Szembekevianos ad summam Supre
Scriptam concurrentes et Sjum Suthowski ubivis Partibus et qui
exigentia negotij poposcerit adeitare, adeitati comparere et omni
judicatum pati Sub rigore Suprascripto Decreto eorc Tribuli
premissa vi se Latius continente est injunctum. Officium Vem
notariatus Cathense ad Sessionem ad Legitimationem Partium ad Sen
prealligatu Negotij die hodierna actu contenta Condescendit, ibid
jurisdictione Sua officiosa voce Suprascripti Mntis fundata et pos
mata pace et Secunitate actibus Judicij competenti pro peta
Partibus Insinuandam Compantionem declarant Quibus et qui
Mgci Joachimo et Simphorosa de Niestuyczkie inicem Conjug
Czerne Vexillifris Osvicimenbus Actoribus, per eum Mgcum
Czerny maritum Suu et Consortii Suc nomine mh. Andreæ Josepho
Zawadzki, Joanne Czechowski, alijs honesta Casimiro Krzemieniewski

actoribus

Actoribus per Sſum Josephum Zawadzki Suo et aliorum nomine pmtr. Mgci
Josepho Kosleuski et Helisabethe de Plgskiouskie inicium Conjugibus
Notarijs Terrestribus Plocensibus citatis et actoribus per tunc Mgnum
Koszeuski marsitum Suo et Consortis Suc nomine pmtr. Snosi Joanne
Bromirski. Josepho Zaleski Andrea Kossyboski Actoribus et citatis pmtr.
Snosi Andrea Peptauski citato et adore per Sſum Paulum Zottouski
Snosi Joanne Antonio et Thoma Kosleuskie citatis per Sſum Thomam
Uniezyski Mgci Josepho Capitaneo Brodnicensi Parente et Felic Filio
Plgskiouskie citatis per tunc Snosi Joanne Uminski Burgrabio Casse-
si Plocensi ex officio adcitato pmtr, Sſi Alberto Zottouski Joanne Wiwi
ski, Paulo Machczynski, Stanislao Bromik Kuskouski, Alberto Chmiel
ski, Paulo Chorbeuski quorumvis nominum Zaborouski, Janouski, Ko
walouski, Placinski, Rybicki, Szczebynski Thoma Wygrynouski, Alb
honesto Hydzynski Illustri Nobili alberto Białoskurski citatis per
eunc Nobilem Białoskorski Suo et aliorum citator nomine pmtr. Mgco
Adamo Wygrudzki Notario Terrestri & Castrensi Zacrcimensi atq Mgco
Bonaventura Lempicki Ensifero Zacrcimensi adcitatis et pariter by
per Snosum Hiacinthum Sobolewski Mgco Wygrudzki notario
Terrestri & Castrensi Zacrcimensi actis Castrensibus Zacrcimensibus
Sa vta post Dñi Immaculata Conceptionis Beatissima Virginis Marie
proxima anno prc elapso Inscriptum Plenipotentem, Snosi Jacobo
Zerski Viceregente Terrestri et Castrensi Zacrcimensi ibic adcitato pmtr.
Snosi Josepho Zebrouski, adcitato pmtr. Snosi Stanislao Rudnicki ab
certe Zbyszynski, Czaykouski, Kowalski, Lewalski, Szopski Babing
adcitatis per Sſum Hiacinthum Sobolewski Laboricis Andrea
Orillatore, Heriano Josepho Sieradzki, Paulo, Stephano Pebr, Joanne
et alter Joanne Kowalczyki de Birmi Niszkyce Subditis in assi
stentia Domini adcitatis per Sſum Josephum Zawadzki. Mgci Stenali
Regni Snali Primo Casimiro Kabel adcitto pmtr. Snosi Antonio
Juminski et Dorothea de Orlouskie conjugibus tum Paulo Jasinski
et appellonia de Plonczynskie itidc conjugibus adcitis et actoribus
per Sſum Paulum Jasinski Suo Corporis et Sſor Suminskich nomine
pmtr. Mgci Stanislao Orlouski Camerario Granicali Dobrinensi adcitto
pmtr. Mgci Josepho Vicepalatino et Alberto Dapiferis Dobrinensc Joan
ne Venatore Rozanensi Karskie adcitatis, et per tunc Mgnum Karski vice
Palatinum Dobrinensem Suo et eorum adcitatorc nomine pmtr. Mgco
Paulo Sutkouski Dapifero Lucoviensi adcitato et actore pmtr. Snosi
Petro Karski adcitato pmtr. Sſo Ludovico Cieszeuski subrogato pmtr. Sſo
Mariana olim Sſi Petri Lukouski conjuge relicta vidua Catharina prius
olim Sſi Francisci Rosiszeuski ad presens edivti Sſi Antonij Zottouski
Dorothea Senensi Matthia Rzepotouski matthie Krosnowski

et Rosalia Sfi Adami Orzinski consortibus jeminibus inter se germanis
Karlicé judicantibus per Sfum Laurentium Surgiel Vicenotarium Terrestrem
Dobrinensem actis Castrensibus Osieciensibus jena parte per Sfum Sancti
Lucæ Evangelistæ ac pro elapso 1762mo anno insinuatum Plenten. Snosi
Paulo, Jacobo et Matthia Luthowskié Babis inter se germanis judicantib
per Sfum Paulum Luthowski pro et pro suam quoq; pnte. Sfi Joanne
Uminski et Marianna de Zeltowskie conjugibus judicantibus per Sfum
Joannem Uminski filium pnte. Snosi Alberte Podleski et Rosalia de
Schlotowskié conjugibus judicantibus per maritum pnte. Sfa Anna Ko
tarska olim Snosi Valentini Romiszewski consorte Relicta vidua judicant
per Sfum Casimirum Romiszewski filium pnte. Snosi Hedorgi Sfi Jabo
rowski, Ursula Sfi Murzynowski, Marianna Sfi Plonczynski Capco Sfi
Opechowski consortibus atq Eleonora virgine innupta jeminis inter se ger
manis Karskie judicantibus per Sfum Petrum Karski, Sfo Rocho Ba
rowski judicante per Sfum Paulum Luthowski, Sfa Marianna de Sie
szewskie Malczewska Relicta vidua judicante per Sfum Laurentium Sur
giel Nobili Nicolao Poporski pro deponendo testimonio adcitte pnte.
Snosi Fabiano Luthowski Francisco Maliszewski Paulo Komorowski, Valentino
Czarnowski item pro deponendo testimonio adcitatis pnte. Relicta et Succes
rib. olim Sfi Josephi Machczynski judicantibus per Sfum Mathiannam de Popows
Matrem suam & liberos Suos nnē pnte. Snosis Antonio Surgiel Fabia
no Luthowski Paulo Komorowski Valentino Czarnowski Alexio
Gothowski et Stro Christophoro Tabernatore pro testimonio adcitatis pnte
comparentibus et secum judicialiter contraverentibus judicium officij
presentis condescensionalis Jenerj Mgros Czerne Vexillifer Osieciensis
Conjuges et Mgrum Posłowski Notarium Terrestrem Plocensem Salutant
Decreto Tribunalitio in pretacta adcitationum pro termino presentis conde
scensionis injunctarum censet idq; instantanee, et gratiam eadē adcitatio
nes earumq; Relationes et quic ex parte Mgrorum Czernych conjugum
Vexilliferorum Osieciensium prima contra Mgros Pisarskie Cracovien
Osieciensem Feria quinta post Festum Sancti Valentini proxime & mo
dini coram actis Castren Osieciensibus altera contra Mgrum Wygrzyckum
Notarium Terrestrem et Castrensem Zacrocimensem coram actis Castren Zacr
cimen Feria tertia contra Sfos Juminskie et Jasinskie conjuges coram
actis Castren Belzenscibus quarta contra Sfum Paulum Luthowski
Quinta contra Sfos Jacobum Rychwalski Albertum Sielski, Albertum
Mieczynski Adelium Luthowski Antonium, Severinum, Valentinum
Remiszewskie, quorum nomina Krajewski, Rupotowski Malisz
Lucam Bronisz, Valentinum Czarnowski Fabianum Luthowski
rowski Antonium Surgiel, denig famatos Adamum Zaigel
wicz, cujusvis nomini scribuentes aliosq; Oppidanos Sielsuenses jabło
the post lineres proxime coram actis Castrensibus Plocensibus, tum
quoq; ex parte Mgri Posłowski Notarij Terrestris Plocensis prima contra
Mgros Czerne Vexilliferos Osieciensis atq; Adamum Wygrzyckum Notarium

Jenerj

Perresium et Castrensem Zacrocimense Jacobum Dorski Vicesgerentes castrens
Zacrocimense Bonaventuram Lempicki Ensiferum Zacrocimense tum Stos
Zawadzki, Zebrowski, Rudnicki, Zyszynski, Czaykowski, Kowalski, Lewalski
Szopski Babienski, Popowski tum Stos Andream Cisiatesen Casimirum
Casimirum Skrzenieuski Henianum, Josephum Kierdzki, Paulum, Stephanum
Petrum, Joannem et Alterum Joannes Kowalczyki de Bonni Nipetycze subdi
tos tum Stos Bonifacium, Severinum et Bartholomeum Olewnik de Bonn
Machcino et Nipetycze pbolites, alg Mller Regni Stos Presidem Casimirum
Kabel Sabbatho post Cineres proxime altera Contra Stos Suminskie
Conjuges Stanisl inskie item Conjuges tum Mgnum Nowaki Camerarium
Granicialem Dolinne Successores Smogulecianos, alg Mgnos Karskie
Successores Dembeckianos Jeni Feria post Dominicam Invocavit
Quadragesimalem Feria Contra Mgnum Paulum Sutkowski, et Petrum
Karski Sabbatho post Dominicam Invocavit Quadragesimalem Coram
aitis Castrensibus Plocensibus omnes Anno presenti, per Mnales in
eisdem Relationibus contentos recognite reproducuntur et reponuntur
Jidemq Adultati / praeter nonnullos in fine Decreti Condemnari debe
ratos / compartionem inscripserunt, proinde Satisfactione in premissis
Decreto Tribunalitio adinventa Partibus Causam proregi jubet. In
prosecutione non obstante manifestatione ex parte Mgnci Adami Wzgn
Notarij Perresibis & Castrensis Zacrocimensis de inhibitionibus Decreti Tribuna
litij quo ad punctum injuncte adultationi ejusdem ac si vim legis sapientis Con
aitis Castrensibus Zacrocimensibus Feria tertia proxime Festi Sancti Casimiri facta
et reposita, remissionem prorsus amputata, ulteriusq proregi mandat ex
ulteriori prosecutione. Judicium officij presentis Condescensionalis Contra Pars
Partium pro et Contra probitis factis et exauditis, Suspensa tantisper resolu
ne alteratis expulsionis per Mgnos Czerne Vexilliferos Zacrocimenses Con
juges Mgnci Kostowski Notario Perresibi Plocensi, tum è converso per Mgnos
Kostowski Mgnci Czernym Conjugibus et Wzgnskis Notario Perresibus
& Castrensi Zacrocimensi ac alijs per Terminum pro presenti Condescensio
ne editum objecta, Inquisitionem per partem utramq tum respectu objec
tae abinitiam expulsionis quam attentatarum violentiarum damnorum
et injuriarum praetextuosq expulsionis Decreto Tribunalitio Concessam
mercij conscribendi et sibi mutuo communicandis Interrogatorijs ac Ju
ramento super incruptionem Testium Inducendorum mutando educen
dam Jubet utq instantiae et additur Mnli, quod Juramentum Stis
Sti Josephus Zawadzki unus ex Delatoribus a parte Mgnorum Czernych
vexilliferorum Ostrocimensium Conjugum, Joannes Bromirski a parte
Mgnci Josephi Kostowski Notarij Perresibus Plocensis et Jacobus Dorski Vice
Regens Zacrocimensis ex parte Mgnci Adami Wzgnskis Notarij Perresibus
et Castrensi Zacrocimensi ad praefinem Positionis praefixi Christi Domini obser
vata per omentorum Solemnitate praestiterunt Interrogatoria conscripta
sibi abinitiam communicarunt Testes Induxerunt, et Inquisitiones Mgnci
Czerne Conjuges, ac Mgnci Kostowski per Testes sedem, Jam vero Mgnci

Wggndzki Notarius Terrestris & Castrensis Zalavcimensis Testibus approbatis
in Quibus Judicialiter persistit eduxerunt. Regesta suscepturam bonorum mobi-
lium et damnorum reposuerunt Quibus Satisfactione in premissis per partes
agnita ad Lationem earund Inquisitionum condescendit Quibus lectis et per omnes
Circumstantias discussis et Intimati, Quandoquid ex eisd. ac investigatione et Lom-
munitate Subditorum peracta tum et documenti repositi electus Mgcus Ctern
Vexillifer et Pisanecudicē Ensiferos Osericcimenses Conjuges atq. Adamum Wg
gndzki Notarium Terrestrem et Castrensem Zalavcimensem olim Mgci Adami Wgndz
dicti Capitanei Biecziensis Stenitter vita functi superstites Complanationem Inter se
die vigesima Septima Junij anno 1760 in Nostierszyn condidisse, et eand. actis
Castrensibus Naldemibus Sabbatho in Vigilia Festi Sanctorum Petri & Pauli Apostolorum
anno eor. roborasse, qua mediante eosd. Mgcos Uterne et Pisanecudici Conjuges
Eid. Mgci Wgndzki Summam Octuaginta Millium Florenorum pott pro Portio
Sorte subsistentia Nisiebyciana successive eund. respicient ultra onera in
eaq. Complanatione exarata constituisse, et ad Solvendum asseruasse. Nihilo
minus eund. Mgcum Wgndzki cum Possessionem Bonorum Nisiebyce Wgn
et aliorum sitc in Palatinatu Sterens. consistentium salvo Calculo ad unum
Annuum Terminumq. Satisfactioni summa Suprascripta prefixum conservasse,
Prefatum vero Mgcum Wgndzki Notarium Zalavcimensem Scripto sub manu
li eaq. die et anno quo Complanatio ac pro uno eodemq. actu roborata Mgcis Ut
rnis Vexillifer et Pisanecudicus Ensiferis Osericcimensib. Conjugibus Bona eadem
Manda et libera nulli per Venutam dimittenda pater unam villam Mgci
Kozlowski Notario Terrestri Plocensi et hanc ex possessione ejus in pompe eva
adam pott levationem Summe Suprascripte Octuaginta Millium Florenor
pott se dimittere obstrinxisse in casu alicujus exortæ molestati Mgci Kozlowski
impedimenti et processus exortionem omnimodam cavisse et inscripsisse, deinde ma
ante divisione inter Mgcos Uterna et Pisanecudica de 23tia May anno 1761mo fac
via condita et actis Castrens Cracovien. Sabbatho post Festum Sacratissimi Corpor. Chr
sti Domini anno ejusq. roborato ad actaq. Castrensia Plocenpia Dte 5tia in crastino
Festi Sanctorum Petri & Pauli Apostolorum anno eor. oblatuala Bona eaq. Ni
1761tyce Zgoly ac alia in Palatinatu Plocens. consistentia pro re Mgcis Uterna
cum onere Suprascripto ad deportandum Cessisse, mutatamq. Summam Octua
ginta Millium florenor. pott Eodem Mgcis Uterne Conjugis attestante grieba
ne Dra 5ta in Crastino Festi Nativitatis Sancti Joannis Baptistæ ao Dne 1761mo
Varsaviæ coram actis Metricis Regni subrecepta Eid. Mgcis Wgndzki Notarii
Terrestris & Castrens. Zalavcimensis exoletisse, Bonaq. Suprascripta Nisiebyce M
chcino Machcinko Junoszyce et alia (mater Bona Zgoly, possessione Mgci
Kozlowski Notarij Terrestris Plocensis meoccupata et denegata) mediante intro
missione coram actis Castrens Plocensib. Dra 4ta ejusd. Diei Festi Divisioni Sa
ctorum Apostolorum anno eor. 1761mo per Finalem recognita in possessionem
suam recepisse, Itaq. Mgcum Wgndzki Notarium Zalavcimensem nexu Su
prascripte pacis executionis Mgcis Kozlowski Notarium Terrestrem Plocens.
respectu devocuptionis Bonorum Corum Zgoly per amicos. et literas su
missiles ad eum aliquoties ordinatas requisivisse, Jam vero eor. Mgcis Kozlow
Notario Terrestri Plocensi Traditione bonorum Zgoly stante possessione
tenutaria Dra 5ta post Festa solennia sacri Pentecostes proxima anno 176
cum Summa Sex Millium Trecentorum Cymphorum à Successoribus Mgcis
tibus quæsita Decreto Terrestri Plocensi anno 1760 adjudicata post contra
tionem eid. Decreto et obtentam Condemnationem pro re sua facta et ad a
Castrensia Plocensia Dra vda post Dn. Bona et Judiciale Dimittebi, prout
1761

1761mo per oblatam perrecta vitente, et decccupationem bonorum Zgoty reu-
sante, prefatum Mgum Wygnidzki Notarium Terrestrem & Cassiensem Zakrzewny
ex nexu assecurationis suprae exarate Familios suos et alios homines requisitos
Personas viriles Duodecim complentes post expiratum contractum Arendationis
et rumationem eorum contractus praemissam tum bombardis longioribus et
Schopetis aliisq armis ad rehabenda eaq Bona superimmisisse, per Sapor
immissos Sgo Zebrowski primum cognomine SZczepkowski Rudnicki Co-
gnomine Bugno vocitatos atq Szopski, Zbyszynski Kowalewski alios
de cognominibus Inquisitionibus non explanatos Bona eaq Zgoty sera
nocte in absentia Mgi Kostowski Notarij Terrestris Plocensis superinegitasse,
et ibidem Sgo Korzybski Bonorum eorum Administratorem et Dominski inter
rientem Mgi Kostowski preventos armis et offensive tractasse, Dispositio-
nem bonorum eorum recepisse, et Intromissionem Subalternam ad Bona eaq
Zgoty stante hac sua perceptione pro re Mgcae Simpherose de Niszczy-
duae Czerna Vexillifera Cracoviensis acceptam et per Nuncios Regios Inclu-
dum Casimirum Kabel Sabbatho in Vigilia Festi Sancti Laurentij Mar-
tyris Anno 1761mo coram aliis Capitaneis Plocensibus recognitam procurasse
victualia necessaria sibi per Sgum Dominski danda et providenda demandas
et scripto mel permisisse, Subditos de Bonis Zgoty, tum Niszczyce et
Machcino emunctos per Turnum pro Custodia habuisse, fenestras ligni
ex orili collecti amurisse, nihilominus Seminium cum pecudij et reliquis
aliisq rebus 112 eaq seminio oeluque existentibus et vehiculum ac var butiri
ad requisitionem Mgi Kostowski Notarij Terrestris Plocensis per Admodum
Rndum Mierzejewski factum extradidisse, aliarumq rerum mobilium extradi-
tionem declarasse, et per eumd Rndum Mierzejewski ac literas missiles ut
recipiantur exportulasse, posthac civiliter in una Septimana Sgum Thomam
Kostowski cum Personis arte prime Bona Niszczyce inegressasse, et eaq praeca-
pare tentasse, in Sgum Zawadzki Oeconomum bonorum eorum violenter
irruisse et ad Schopetum fere peruisse verbis denominibus lacessasse, ibi
dem Mgum Kostowski Notarium Terrestrem Plocensem advenientem Honestum
Szemiechowski Vladarium Niszczyensem percussisse, et post has collisiones
metu communitati subditorum ad resistendum confluentis ad Bona
Krupelewo Possessioni Sgi Thomae Kostowski subjecta reitersasse, ibi vero cum
Mgum Kostowski Notarium Terrestrem Plocensem associatis sibi Sgi Thomae
Antonio germanis et Joanne Patrueli patribus Kostowskie atq Mgco Felice
Plgchowski Capitaneida Brodnicensi consortibus suae patre germano cum Sgro
Plgchowski Capitaneida Brodnicensi, Nobilibus Zaleski, Korzybski, Bialoskorski, Janowski, Peplowski ac alijs
varie conditionis tam à Mgco Josepho Plgchowski Capitaneo Brodnicensi
datis, quam aliunde congregatis Personas viriles Quinquaginta efficientibus
cum Tormenti seu Armati tribus ab eodem Mgco Capitaneo Brodnicensi
concessi tum bombardis longioribus Schopetis aliisq telis et armis Bona eaq
Zgoty ferme in duabus ab alta apprehensionis eorum Septimanis de
mane superinegressasse, et à mane usq ad horam pomeridianam continuis
explosionibus tam ex armatis quam bombardis et Schopetis Bona eadem
oppugnasse et velle vi et armis recepisse, Telum cum globis ex armatis
et alijs armis ac fenestras et caminum destruxisse, denig in positis in curorum

stramine et feno ignem ex illa necesitasse et in favillam Lunam cum
Insessionibus redigere promulgasse, sed eisd Insessoribus Mgñi Uggowzki
sub comenda Sñi Zebrowski fortiter resistentibus et vim vi repellentibus
et ex Luna jaculi et globi in defensionem sui resumentibus, prefatum
Mgñm Kostowski Notarium Terrestrem Woiewodz cum Catu pro congregato
ante occasum solis ab eor Comatu et ulteriori oppugnatione recessisse,
in hoc conflictu Nobilem Peptowski Mgñi Kostowski et Sñi Rowale
wski Mgñi Uggowzki homines jaculis ab utriq latere, tum equum Sacp
sanowski confossum extitisse, jam vero vaccam Mgñi Kostowski
globo ab armati ejusq tactam exhalasse equum autem Mgñi Ug
gowzki in stabulo per homines ex Caterva Mgñi Kostowski fuisse sedi
bus suspensum et morticinatum esse, post premissa attentata et recepsum
Mgñi Kostowski Insessores Bonorum Mgñi Uggowzki possessionem ulterio
rem continuantes jam licentiosius sese gessisse, et itinerantes Lina et
per Bona Zgoty ex presupposito à parte adversa investigasse et ipse
stasse advendam ex Nobilibus pro nundinis proficiscentibus explosisse,
et vestem superiorem vialem perfossasse, in campum Bonorum Ter
possewo Spiritualium possessioni Sñi Thome Kostowski subjectorum li
mi viribus semel pro vindicta in persona ejusd Sñi Thome Kostowski
sequenda altera vice pro inventarij ejusd exurisse, et ex campis
eisdem Insessionibus equos abegisse et eosd cum inventario pecuno
ex campis et segetibus Bonorum Machwino abactos in primal ad Bo
na Zgoty appulisse post aliquot dies eosdem equos et inventaria
uno tantum Juvenco septem hebdomadali mactato in campos Ter
sessionenses repellere demandasse victualia ex pervaculi mei nullis
Oculis et per se reseratis sibi ipsosmet dispensasse, volatilia pro
usu mactasse, equi fenum et frumenta pabulasse, ~~vagantes~~ vestes
apparatus aliasq res mobiles et paraphernalia preventa (preter supra
extradita) superrestantia, ~~totum~~ ~~per me~~ ~~repellatis~~ ~~remotis~~ in re
pinam eisd Insessoribus cessisse aliasq inconvenientias peregisse,
Mgñus vero Czerny Vexillifer Osielimensis conjugo medio primus
in determinio possessioni per homines Mgñi Uggowzki continuata
ad Bona Nissbyce ex remotionibus eius advenisse, et sese ad hos
ctus, ~~violentos~~ homines ejus nihil quidquam (preter aliquando subditos
ex bonis Nissbyce pro custodia ad Bona Lacu Zgoty per Insessores
Comune ab dominio Nissbycensi in absentia Domini emunitos
et statim advenientes Dñus Mgñus Czerny amplius denegatos ingessisse
Post hanc itaq possessionem per quinque septimanas continuatam
et expletam absessum prefatorum Insessorum Mgñi Uggowzki
iterum Mgñm Kostowski Notarium Terrestrem Woiewodz seu venisse pri
mitive Sñm Thomam Kostowski Patrem ejus olim associati sibi
complicibus Bona Lacu Zgoty sera vicate armatim superinegri
tasse, ibidemq honestum Joannem Wasilowski Vladanium dispositi
onem bonorum Comune Zgoty ex commissio Mgñi Czerny tenentem

tum aurigas binos, atq Blasio Szopski Zbyszynski, et Bertium de Logno
ne non explanatum Mgri Wygrzdzki Notarij Terrestris et Salis Zalno Byd
gostiensis Bonis Nisebyce contiguis apud Mgros Czerne reperibilis fa
mulos, atq binos operarios et Aquillam predialem personas scilicet No
vem ibidem preventas et captivatas ad Castrum intrusisse, et per
spatium binarum Dierum et unius diej sub occupatione et custodia in
fame detinuisse. Bonaq eadem Zgoty modo premisso violenter
adempta inhibuisse et se ipsum in eadem reinduxisse,
Juxta judicium Officij presenti Constitutionali resolvendo Suspitio
nem Superius factam attenti premissi documenti et Inquisitionibj
possessionej bonorum Eorunde Zgoty per Mgum Wygrzdzki ex
nexu assecurationis sue pro se Mgrorum Czernych receptorum
ad mentem legis expletâ, de quibus expulsio probatur, observatis
regula Decreti Tribunalitij in executione existanti ante omnia
Eosdem Mgros Czerne Vexilliferos Quinquimenses Conjuges reinducen
dos esse in Bona Eadem Zgoty censuit. Ejusq Bona Suprascri
pta Zgoty Juxta Inventarium status Bonorum Eorunq ad presens con
scriptum et manu Officij sui Subsitum Convocata subditorum communi
tate et per eandem debita obedientia prestari injuncta nemine lis
ta auctamatione Mandi Suprascripti Intromittentis impediente eisq
Mgris Czernym Conjugibus tradidit et dimisit, intuitu ejusdem
expulsionis pœnas Lege assignatas eandem Mgum Kostowski No
tarium Terrestrem Plocensem incurisse declarat, decernendo Quate
nus Je Mgus Kostowski Durrim Castri Plocensis Superiorem in
ordo ab acta Decreti presenti Septimanis proximis Ingrediatur, ejusq Sessi
onem per Spatium duarum Septimanarum Continuet et expleat.
nec non in egressu de Durri Vadium Capitaneale duplex Parti
Mgis Czernym Vexillijferis Quinquimensibus Conjugibus, tum quoq
pro attentatis Suprascripti violentijs tam acta primitiva quam
Subalternam Superinquisitionem et hostili modo oppugnationem
Bonorum Zgoty ac Nisebyce peractis Idem Mgus Kostowski No
tarius Terrestris Plocensis iterum post expletam primitivam Sessio
nem Durricam in una Septimana atq insimul Sp. Thomas Anto
nius et Joannes Kostowscy atq Mgus Felix Plaskowski Capitaneus
Radomiensis nec non Spectabilis Nobilis Zaleski, Korzybski, Białoskorski
Janowski Durrim Castri ejusq ingrediantur ejusq Sessionem et qui
dem Mgus Josephus Notarius Terrestris Plocensis et Thomas Kostowscy
ac Felix Plaskowski Capitaneus Radomiensis per Spatium Duarum
Septimanarum religiose vero per ~~spatium~~ unam Septimanam Continu
ent et expleant, nec non in egressu de Durri Mgus Kostowski
Notarius Terrestris Plocensis interludendo et alios Complices Quingentas
Marcas polonicales pro abusu bombardarum Quentas marcas

polonicales Mgûs quoq; Felix Pleshowski Capitaneida Brodnicensis etiã
Quingentas marcas pollt pro abusu vero tormentorum seu armata-
rum Quadringentas marcas pollt seu pretendendo cum filium Mgûs
Josephus Pleshowski Capitaneus Brodnicensis Parens Eius Mgûs Ioer
nym Vexilliferi Osieczmensibus Conjugibus pfatis et realiter enu
merent et facturi sunt premissa tam quo ad pfationem Summam
quam solutionem vadiorum et marcarum sub pena banitionis in
quovis Termino egressus de Curri distinctim super gravi lectura
mente publicanda coram actis Castrensibus Plocensibus circa manse
Stationem faciendam publicanda, Quo ad actoratum Mgûs Kozlowski
Notarij Terrestris Plocensis Mgûs Wygnalski Notarii Terrestris Czaskow
Zabrzezymensis ac Sñi Zebrowski Ludwichi ac aliis complicibus pro Ter-
mino presenti condescensionis inflictarum punibilibus et eisq respectu
Suprascriptorum attentatorum Inquisitionibus competentium adin-
venti Sententiat quatenus eluenda premissa pie Mgûs Wygnalski
Notarius Terrestris Castrensis Zabrzezimensis et Sñcti Zebrowski Da-
nielis Stopski Zbyszynski Curim Capit Zabrzezimensis in Duodecim
ab actu Decreti presentis Septimanis proximis Ingrediantur ejusq
Sessionem et quidem Mgûs Wygnalski ac Sñi Zebrowski et Ludwi
chi per Spatium duarum Septimanarum religiose vero per unam
Septimanam continuent et expleant neu non in Egressu de
Curri Mgûs Wygnalski Notarius Terrestris et Castrensis Zabrzezimen-
sis intercedendo et alios Quingentas marcas pollt atq; pro abusu
bombardarum Ducentas marcas polonicales Mgûo Kozlowski No
tario Terrestri Plocensi subpraenotatum pfatus et realiter enu
meret et facturi sunt premissa tam quo ad pfationem Summam
in ultroq Termino egressus quam solutionem Marcarum in Egres
su posteriori de Curri coram actis eisd Castrensibus Plocensibus
faciendam publicanda. Mgûs vero Herne Vexilliferos Osieczmen-
ses Conjuges Inquisitionibus in qua pia intuitu premissorum
actuum nil sentiens non redargutos liberos fauit et pronuncial
Pro vulneribus autem ex conjactationibus circa Suprascriptam
Inquisitionem attentantibus Inquisitionibus et obductionibus
inflictis et quia Nobili Andreae Pepłowski pro eisd vulneribus
et exceptione dentis marcas [illegible] Nobili
Alberto Kowalewski marcas [illegible] Honesto Casimiro Rze
mieniewski pro Concussionibus marcas duodecim adjudicat.
Injungendo Quatenus eadem marcas et quidem Nobili Pepłowski
Mgûs Wygnalski intercedendo Juratis patet. Jam vero Nobili Ko
walewski et Honesto Rzemieniewski Mgûs Kozlowski Notarii Terre
stris Plocensis in Termino egressus de Curri Mgûs Wygnalski
et sub rigore Suprascripto mediante Comprobatione Juratorum

cone in

tere in Termino per prefatos Nobiles Peptowski Kowalewski et Honestos Premienieçerski super eaç Salinea et Concessiones prout ipsis ab eorum Sprs in obductionibus exarata sunt illata veram officio et actu ejusdem supra prestanda solvant et realiter enumerent. Quantum spectat Cathegoriam et alienatum Mgri Kotowski Notarij Terrestris Plocensis per Statutionem Sordis Regni Sordi Ludwici Casimiri Kabel ratione falsae recognitionis in pacto vendendi dati aditus alterius ad Intromissionem et ejectionem damnorum pro parte Mgci rum Czernych conjugum recognoscendas aesi ob metum captivationis sui in vita et incarcerationis per Mgum Kotowski Notarium Terrestrem Plocensem divulgate in eisdem Intromissione et ejectione sub uno actu habito in vigilia Festi Sancti Laurentij Martiris Anno proximè elapso 1761mo coram Actis Castrensibus Plocensibus recognitis adnotatis perinde ac circumscriptionis instet. Siquidem Dominus Status et per judicium suum Condescensionale examinatus firmiter allegat se premissa adnotata non recognovisse sed exparatis Copijs per Sum Joannem Sordis Viceregentem Terrestrem et Calmen Salinarchymenses simpliciter ad attestationes Sp Zawadzki serum in Cancellaria existentis premissas Intromissionem et ejectionem cum hac adnotatione in protocollum actorum, quas solito more ut juris est recognoverat, insertas esse, et in premissis ad comprobationem juramentum judicialiter tese habuit, quocirca admissibili adinventorum Mgli libero pronunciato pœnibiles respectu ejusmodi circumventionis et circumscriptionis Sps Sordis Vicegentem Salinarchymenses Mgri Wgrzdzki Plenipotentiarium et Sum Zawadzki Mgrorum Czernych Conjugum Œconomum adinvenit, Decernendo quatenus Durnus Castri Zakrzewski Superiores in Dudeczno ab actu Decreti presentis Septimanis proximis Ingrediantur ejusq Sessionem per Spatium unius Septimanæ Continuent et expleant, nec non in egressu de Durnus Sua Sps Sordis et Zawadzki seu Interessendo eosdem Mgri Wgrzdzki et Czerne conjuges Vadium Capitaneale duplex Parti Mgis Kotowski Notario Terrestri Plocensi censi sub pœna banitionis tam quo ad Sessionem Durni quam Solutionem prædij dupliciis circa manifestationem veram actis eisdem Castrensibus Plocensibus faciendam publicanda solvant et realiter enumerent. Quantum attinet Cathegoriam respectu verum mobilium pretensarum [illegible] hac in Cathegoria Mgis Kotowski Notarij Terrestris Plocensibus Regestrum verum earundem mobilium tam juratorum et Consortialium quam et Sordis Dominici Zaleski, et Mgis Wgrzdzki propriarum exponentis et exhibitionem earundem a Mgis Wgrzdzki Notario et Sps Sordis Vicegente Terrestribus et Calmen Salinarchymensibus exigentibus, fidem vero Mgis Wgrzdzki et Sps Sordis nullas vero præter in ente admodum Ordo Mensejeculi extraditas et sub malo Compromissi per eum Mgum Kotowski attestante ejus reversu

in appendice sessionis Regestri adnotato et manu ejus subscripto receptas
ac [illegible] Speculum argento obductum cum tribus libris per Spum Sanctu
à quodam ex præsentibus receptum et ad præsens comportatum cuiq Stigio Ke
Ztourski Notario Terrestri Elbingensi judicialiter cum eisq libris restitutum) penes
se habere ac de eisdem ubinam reperiri poterint sure firmiter allegantibus
juramentumq Mgis Kzlowskim super valorem earunq rerum deficien
tium quorumq conversorum [illegible] loco evationis deferentibus, Mgio ver
Kzlowski valorem earunq rerum mobilium tanquam plurium mulie bri
um Mgie consortis sue [illegible] presenti in termino personaliter non comparenti
juramentum se nescire, nec posse constituere affirmante sed ob absentiam ad
presens Mgie consortis sue taxpegoriam hanc pro explendo juramento, ad
officium propinquius remitti affectante. Itaq judicium officij presentis condes
cendit Cathegoriam eandem respectu rerum mobilium deficientium per Mgia
lem Cathegoriam Castrensis Elbingensis pro secundo et primo
Kzlowskie pretensarum ad officium Castrense Elbingense pro secundo et primo
simos officij ejusq ab hinc duas [illegible] celebrandos terminos pro præstan
da juratoria [illegible] comprobatione valoris earunq rerum constituendi, injun
gendaq satisfactione, potestate tribunalitia de consensu partium remitti
et conservatur Terminus. Quo vero spectat res mobiles Spectum Summi
Ski Korzybski et Zaleski ac è converso Spi Stopski interceptas Regestri
repositi specificatas admissibiles esse ad comprobationem valoris earunq
rerum (prout se habuit) adinventi. Decernendo quatenus Ipsi et quidem
Ipsus Joannes Bromirski super Summam Trecentorum Sexdecem flo
renorum poli Ipsus Stanislaus Korzybski super Summam Centum Tri
ginta florenor poli Ipsus Josephus Zaleski super quotam Quinqua
ginta florenor poli nec non Ipsus Stanislaus Stopski
Super Summam Centum Viginti florenorum poli prout ipsis juste
et realiter pro rebus earum tempore enjuetationi bonor interceptis
debentur comprobent idq instantanee et addatur Mihi Prospiteus
omnes eidem juramento observata solennitate portque præstita
Summas earie juramenti eisdus poliquidi agnitas. Eisq et qui
dem Ipsis Bromirski Korzybski et Zaleski per Mgium Urzendzki
Notarium Terrestrem et Castrensem Zalewskymoc enterdendo inculpatos
Ipso vero Stopski per Mgium Kzlowski Notarium Terrestrem Ploc
ensis enterdendo inculpatos in termino Egzpessus de jurmi Mgii
Urzendzki et jubrigore Supraxin coram acti eisq extendendo solven
das demandat. Mihi hominus Equum unum et equas binas expeta
Mgii Kzlowski Notarij Terrestris Plocensis hominibus Mgii Urzend
zki interceptt atq unum equum suspensum et mortuum. Egeri
Cinci uno Mgis Josephi Kzlowski altero Spi Thome Kzlowski atq
una Egra per homines Mgii Urzendzki Notarij Zalewskymoc inter
ceptt tum equm quatuor cingulatum et exhalatum pretii
dei juramenti compensat et adequat. Quantum spectat Calculum
de Bonis Egestis prætensum prejungit quatenus Mgius Kzlowski
Notarius Terrestris Plocensis à tempore expirati contractus Arendatorij
ejusdem anno pxe elapso 1761 seu al actu apprahensionis eorundem
violenta Regestra proventuum bonorum eorunq simul et expensa
rum reponat idq instantanee Reposuit quibus repositis et cum

Inquisitorij

Inquisitionibus ac investigatione ex communitate subditorum pena
lia elicitur ex presentia bonorum terrena siliginis hiemmalis ex sexa
genis centum sine manipulis octodecem tantum sexagenas circiter sex
in hollodio et in granario corethos sex mensure Placentie extasse, ultra
pro inseminatione hiemmali conversam et vadanio Bona administranti
pro annua ac subditis tributam, etenim nulla fundi inventaria proba
tres egros seu agras laborabiles et hinnulum unum ac volatilia domestica
reperiuntur) pro usu suo et familie sue domestice corethos quadragin
ta duos et viteliones duos, ex avena corethos viginti quatuor et viteli
ones duos ultra viginti corethos in granario existentes, ex tritico sor
thum unum ultra quatuor in granario reponibiles ciceris ex centis
novem et viteliones duobus corethos tres ultra superrestantes pro
usu et necessitate sui convertisse, religuam vero presentiam esti
valem hoc anno canitie minutiorem et pro inseminatione sufficere
non valentem extatam (preter hordei circiter sexagenam egris tempo
pubertatem) extitisse, fani collecti turres viginti sex fuisse, capones
decem censuales à subditis exegisse, carpiones et alios pisces sepius
in stagno et piscinis piscasse, tabernam autem sterilescere permisisse
et non propinasse, inventaria primâ hiemmasse, porcos et sues fundi
undecim, oves itidem undecim tum volatilia domestica matasse, vasa
non nulla ferrea et alia predialia penitus causasse, cutes ex tribus bobus
fundi morticinati recepisse, Nihilominus eundem Magum Keltoulli notarium
rum terrestrem Placentem pseminationes hiemmales et estivales ad
ducentas octuaginta tres sulcos in Bonis Nissolyce ultra inventarium
auxisse et superinseminasse, in Bonis autem Eggoly pseminationes
hiemmales uno tantum coretho juxta inventarium non adimplevisse
quam et puteum licet fundi subditi non sine tamen expensa reparasse
ferentias ad cuniam comparasse, oves centum viginta sex ex aucremen
to juxta contractum arendationis ipsi debitas, tum sues binas ejusmo
di binos ejus proprios ad Bona Nissolyce interceptos esse, talis unam
tumnam divenditam alterius medietatis expensatam sub tempus pre
quietationis fuisse, aliisq expensis fundi et pretensiones minahores hunc
Magum Keltoulli habuisse, quorum presciendo in premissis dubi
etatem juramentorum proventum cum bonorum Eggoly et pretensio
nes fundi Myccorum Horedum pretensionibus Magi Keltoulli adeo
quando et compensando, ultra compensationem equalem ex proven
tibus summam ducentorum quatuordecem florenorum pott ex modera
mine judicij sui à Magio Keltoulli notario Terreshi Placentii Magis
Czernym vexilliferis civicis mensibus conjugibus provenire decla
rat decernendo quatenus idem Magus Keltoulli notarius Terreshi
Placen summam eandem ducentorum quatuordecem florenorum pott
Magis Czernym conjugibus, tum Magio Wygnidzki notario Zalawsky
mensi summam trecentorum quinquaginta florenorum pott ex contra
cta arendationis superrestantem et in appendice ejusdem adnotatam
et debitam in et pro festivitate Nativitatis sancti

Joannis Baptista in anno presenti proxime venturo coram Actis Castrensibus Plocensibus sub pena banitionis in libidem circa Manifestationem faciendam in casu contraventionis distinctum publicanda solvat et realiter enumeret. Crescentiam vero tam in Stramine quam Granis pituralo ad mensem existentem in fundo Bonorum relinquenda atq; eques seu equas per laborabiles cum hinnulo et retabilia domestica arbitratur. Reliquas pretensiones religui pretensionibus mutuis compensat et adequat. #Quantum attinet Causam Mgri Kozlowski Notarij Terrestris Plocensis contra Mgros Czerne Conjuges Wygnadzki et Zempelburenses Zakrzebymenses pro pena intuitu contraventionis Inscriptionis compromissionalis ex hoc recessus ejusq; Mgri Zempelski pro arbitro Locati ac alta compromissionali, in hodiernum, siquidem ex eadem alta compromissionali Granibus Mgrorum Superarbitri et binorum arbitrorum ex parte Mgri Kozlowski unius vero ex parte Mgrorum Czernych Locatorum Subscripto et ad acta Castrensia Plocensia Feria Secunda in Crastino Festi Omnium Sanctorum Anno proxime elapso 1761-mo delata pendeto, ligvet. Mgrum Bonaventuram Zempelski Burensem Zakrzebymensem ibid ex parte Mgri Wygnadzki ad nexum Inscriptionis compromissionalis locatum arbitrum pertinentem per partes Compositionem et conductas Controversias, favore Mgri Wygnadzki Notarij Terrestris et Castrensis Zakrzebymensis à Collegio ejusq; Judicij compromissionalis recessisse, et exinde compromissum evanescere causasse, quocirca respecta ejusmodi protestationi justitiæ per hunc recessum Causidicæ punibili eos Mgro Zempelski seu potius pro eo Parte Mgri Wygnadzki advento, Decernit Quatenus idem Mgrum Wygnadzki Notarius Terrestris et Castrensis Zakrzebymensis Vadium Capitaneale Simplex Parti Mgro Kozlowski Notario Terrestri Plocensi in Orto ab alta Decreti presentis Septimanis proximis coram Actis Castrensibus Plocensibus sub pena banitionis in hac Litera Manifestationem faciendam publicanda solvat et realiter enumeret. Hic peractis et resoluto ulterius expulsionis. Quantum spectat Jus Postponendi Mgri Josephi Kozlowski Notarij Terrestris Plocensis Summam videlicet Sex Millium quingentorum Symphonum per Illres Mgros Michaelem à Slupow Szembek Capitaneum Bovinensem et Martianam Joannam Pm mi olim Illri Christiani Alex Rzyszczelli Castellani Radzieiovensis Secundi voti ejusdem Pmi Szembek Consortem alias in diem Conjuges Successoribus olim Josephæ Catharinæ de Szembek ulrius Illri Andreæ Rzeszewski Consortis sub jus adultalitium ejusq; Illri Rzeszewski cadentem coram Actis Castrensibus Plocensibus pena qualibet pt Tm Visitationi Summa pra ad 1747mo ex provisione pendenda super Bonis Niszczycianis Zygoty et Niszczyce modo simplici debite inscriptam et in deportationem onerisq; Niszczyciani et interesse Mgri Wygnadzki attestante ejusq; quietatione de summa Duodecim Millium flor pott dotali sub acta ejusq; prescriptionis recognita conversam, et per Mgrum Kozlowski Notarium Terrestrem Plocen à Successoribus Szembekianis quæsitam, concurrentiamq; ad Summam tang Successorum Smogolewiczianorum et aliorum Szembekianorum Decreto Tribunalitio resolvi demandatam, controversijs Partium et successorum coram pro et contra prolixe factis et exauditis Licet quidem probatur Mgrum Kozlowski Notarium Terrestrem Plocensem portiones summæ ejusq; à Successoribus Szembekianis Mgri Karolick ex capitibus Mgrorum Antonij

Dapiten

Pro Dominis Supplicantibus Solutionis citato Mgro Wygnadzki Notario Terrestri Plocensi Zakrzebymensi ad Instantiam Mgri Kozlowski Notarij Terrestris Plocensis Zakrzebymensis Executionis Decreti Tribunalitij Lowicensis Feria Secunda proxime venturi Anni 1762 in prosecutionem Executionis Decreti Tribunalitij Lowicensis Feria Secunda proxime venturi Anni 1762 in prosecutionem

Dapiferi Dobrinemis Alberti et Vladislaj Karshich olim Snose Catharine
de Srgmbeserihie, Consessrihia olim Sporum Stephani Georgij Srgmbeserhi et Ursule Smo
gotecka primi olim Spi Jacobi Otowski secundi partha voti ejusq Snoi Srgm
beserhi consortis inviem conjugum et secundo voto procreata Filia literaliter
decesse patrum amittaliu precedentibus scilicet à Mgro Josepho Vielo
latino et Alberto Dapiferida Dobrinej olim Antonij Pelo olim Alberti et So
anne Venatore Lozanensi olim Vladislaj Filijs Karshich per cessiones binas
coram actis Terrestribus Terbiam Lapsenibus Piocensibus anno 1763 in Festo Jur
subsecutas quesisse, et his portionibus quesitis Decretum Terresse Piow
se in Bielsko inter se et successores olim Mgri Adami Wisnezychi Capitanei
Bielscensis actu M. Szembek Capitaneum Buronecq Trā 5ta pt Dmian Rozpho
num proxa Ao 1760 solutionis summa ejusq totali Sex Millium Flo
gentorum Zynphorum cum pertinentijs obtinuisse, ex eoq Decreto Jor
demnatione in Trnō satisfactionis obtenta, Summa Zgody per Traditionem
Officij Intabulationis Bielscensis in summa eaq subsecutam et ad acta Castren
sia Piocensia Trā 2da pt Trn Stmē et Individuae Trinitatis proxa anno
eoq per oblatam petitam in possessionem suam apprehendisse verum
quoniam ex genealogia Srgmbeseriana documentis reperitur probata
plures consuccessores Srgmbeserianos utpote ex capitibus Sporum alteri
us Alberti, Quarepia Spi Liesczinski Justine primo Spi Zaltowski se
voto Spi Solotowski Marianne item primo Spi Kuthowski subalterno
voto S. Kotarski Consortum tanquam de bonis successivis non abrenuncia
atorum Karshich actu Magdalene de Chelmicznie Skachczynska pne
fatae olim Spse Catharine de Srgmbeserihie Sponsecuska post gesam
Successio petitur itide Fratris et Sororum amittalium in eoq gradu cum
capitibus Jurisdatorum Mgri Kotowski existentium procedentes compertum
Summamq hanc ex Domo Smogoleciana profectitiam originaliter
Interiza Nuptiali inter olim Spm Annam de Stanicznie Smogolecka
olim Spi Albrachti Smogolecki Consortem Solidam viduam Matrem et
Spm Jacobum Otowski futurum generum eq 14 Februarij Ao 1679
in Swcholno Condita post Spm Ursulam Smogolecka Filiam Juam
in eum dotis debiti Paterni et materni assignatam per eumeq Spm
Jacobum Otowski Bonorum olespno Heredem levatam et binis Jnstan
ptionibus prima Super Summam quatuor Millium florenor post Fra
vda pt Trn Visitationis Bmē proxima Ao 1682do altera Super Sum
mam Duorum Millium florenor post Trā 5ta post Idem Trn Visitatam
Bmnie proxa Ao 1694. ubiq coram actis Castrensibus Romanoj per
eamq Spm Jacobum Otowski eiq Snose Ursule Smogolecka Consti
tuce Super Bonis eius Olesznensibus modo jeformationis assecuratoris esse
Intercedentibus vero fatis ejusq Snoi Jacobi Otowski proteq relicta
et eaq Spa Ursula de Smogolecznie Otowska Relicta Vidua Ab eoq
primitivo marito Domina reformatoria et adventitialis ad subalterna
vota matrimonialia cum Spo Stephano Georgio Srgmbeserihi Trā Jan
nno Zakrzewmensi inita devolasse, hunc q Spm Srgmbeserihi se
cundarium Maritum professu ex parte Relictae et successorum olim Spi Jo
annis Alexandri bini nominis Regalinski Pinerne primi dae Bonorū
Viatrowa à successoribus olim Spi Albrachti Smogolecki quoq Jom

Hæredi respecta eiꝰ chōni ab impedimentō solutionis et restitutionis pi-
marum unius Dei Millium fp. Mgīo Mathno Smogolecki Capitaneo Ha-
li alterius nongentorum fp. Conventui Ponamien Religiosor Patrum Carmel.
tarum discalceatorum primo Decreto Tribunalitio Regni Poloniæ cum Salva
pethōne lato ex bonis Mathonis exolutas in eiusdem eiꝰchōni bonorum eccle
dictum portiones ex summis prefatis eandem Spām Ursulam Smogolec
consortem suam ergā Spās Annam ultimi nuptas Spi Miathowski et Ba
baram Spi Alberti Ostowski consortes Smogoleckie proles ejusd Spās Ursule
Smogolecka consortis sue germanas attinentes ad pa
tissionem earum portionum cum processu per Spam Joannam de Zabie
olim Spi Joannis Alexandri bini nominis Rogalinski consortem Relictam Spi
ducam suo et Spārum Vladislaj et Josephi Rogalinskich Filiorum suorum
nomine in personam sui Curiam actis Lasprey Feriis nonis Sabbatho in
Vigilia Festi Nativitatis Beatissime Virginis Marie Anno 1697 pub
dicō Dnum Millium Septingentorum flor pott recognitam eisd Spo
Rogalinskim ex onere consortiali in eiusdem eiꝰchōni bonorum Miathowa
exolvisse. hac summa Dnum Millium Septingentos fp. exe Spi Sigmu
Czeuski manu deportata summam Supresonptam Sex Millium florenō
pott Smogolecianam consortialem monetatam prefatum Spum Sigmu
Czeuski ex bonis Olesno midianibus computationibus prima ex 16
obis Anno 1700. pbsecuta, sed hac summ non sortiente effectum
altera vim contractus presesserente Spr Spo Stephanum Georgium
Szymboleuski et Ursulam Smogoleckā conjuges abauna et Spos Nicolaum
et Josephum Ostowskie olim Spi Jacobi Ostowski cum eaq Spalbo
ta Smogolecka in primo thoro procreato filio parte abaltera ex
Junij Anno 1702. in Olesno condita et acta Castro Boburnien Fra
pr Mathno Festi Epiphanion Summa anno eod roborata ei Bona My
stalowo alteptante roboratione contractus obligatorij et ipsa obligatione pr
Spum Notarij in rem Spārum Szymboleuskich conjugum sub uno eod
acta licet in quantitate Octo Millium fp recognita sed restringente
portenōn Decreto Compromissoriali Fra vda pt Fm Exaltationis Sancte
Crucis pxa Ao 1709. spr Spum Notarij abauna et Spos Szymboleuski
parte abaltera lato quod Summa Duorum Millium fp. non esset ad
mentem Transactionum per Spum Szymboleuski adnumerata tantum
in summa ut supra Sex millium fp. realiter impertasse, circa rem
Levationem Summe ejusq ex bonis Mystalowo Spos Andreum
Norcieuski et Catharinam Szymboleuska olim Spos Stephani Georgij
Szymboleuski et Ursule Smogoleckā conjugum ex pbalterno ecto
liniam filiam in iam conjuges et Spum Josephum Ostowski ex eaq
Spa Ursula Smogolecka in primo toro procreatum filium habem
uterinum de summa eaq Sex Millium fp. albe argentee sine procentu
monete scilicet Tymphoniis ex Domo Smogoleciana prosecutis pre
tum Spum Notarij coram actis Castro Plocen Fra sta ante Fm Sanctis
Marie Magdalene Anno 1713to, gestasse, pub eod actu eisdem Spum
Josephum Ostowski quietationem in rem prefatorum Spārum Andreæ Jo.
Stij Norcieuski et Catharinæ Szymboleuskæ sororū suæ uterinæ conjugum de
Summa qua et quanta ex summa Supraten Sex Millium fp. materna
Smogoleciana ipsum exhamicabili decisione et documentis literatoriis

ulba

alba videlicet Summam Superius exaratam Trium Millium Septingentorum
flor. post ex onere Smogolecciano materno per olim Sum Sigmbelewski
deportatam concernebat de manibus Spi Kotarski levata recognovisse,
restantem vero Summam Quinque Millium fp albe argentee sine pre-
cento monete seu Zymphonum jure prefato Sigmbelewiano oneratam
in Bonis Diblino mediante Summe ejusdem per Sum Kozielowski Bono
eorum Haredem Spe Catharine de Sigmbelewice Spi Andree Rosi fpsi
Consorti sub uno eodemq actu quo supra ex provisione pendenda in simpli-
one Locasse, Jam autem Sum Andream Rosipeuski seorsiva Inscriptione
Summam Mille quingentorum fp albe argentee monete sine procento
Ejus Spe Catharine de Sigmbelewice Consorte sue coram Actis superioribus Ba-
bta prodi Festa Spe Marie Magdalene Anno 1718to scilicet Crastino
Supraseratur Transactionum super bonis suis pure inscripsisse, ac pub
cose acta maturam adivitalitatem prefatos Spos Rosipeuskie Conjuges Sibi
tatem Spe Catharine Sigmbelewska maritum et Matthiam Rosipeuskie
Babes germanos Bonorum Chraponia Heredes Summam Suprascriptam
Quinque Millium fp albe argentee sine procento monete de manibus
Sorum Kozielowskich ex Bonis Diblino levatam in Bona Eas Chra-
ponia mediante inscriptione per eos Spos Rosipeuskie Babes in rem
ejusd Spe Catharine de Sigmbelewice Rosipeuska respective Consorta
et Patria Sabbato pt Dm Transfigurationis Dni proxe Ao 1716 Coram
genterum Zymphonum [illegible] his stantibus Spa Catharina de Sigmbe-
Rosipeuski Summas easd primam Quinque Millium Zymphonum alteram
Mille quingentorum Zymphonum unam Summam Sex Millium Quinge-
torum Zymphonum efficientes et Juri suo adivitalitio obnaxias ex Bona
resignatis de manibus eorund attestante quietatione Sabbatho post
Dm Epiphaniorum Sum proxe anno 1737mo coram actis Castr. Bobrovien
facta in aurea moneta levasse et tanquam evictam subjectas
in Bona Ligowo mediantibus Inscriptionib primam debitoream altera
obligatoria sub acta premisse quietationis per Sum Rzestawskie in
rem Successorum sepedicte olim Spe Catharine de Sigmbelewice ejusq
Spi Andree Rosipeuski Conjugi subsequenti transtulisse, demq Summam
Eamq Sex Millium Quingentorum Zymphonum simul junctam ex Bonis
Ligowo de manibus Spi Rzestawskie levatam in Bona Babice Regni Bo-
mi Brominski Juramentorum Successorum toties recenspite olim Spe Catharine de Sigmbelewice
in rem Successorum Sabbato ante Dm Festa Marie Magdalene proxe Ao 1743 coram actis
Rosipeuskie recognitam transportasse ad extremam Summam eamq
Calvenses Pleine recognitam Quinque Millium Quingentorum Zymphonum in aurea moneta ex bonis ejusd
Sex Millium Quingentorum Zymphonum in aurea moneta ex Bonis Pisselyce et Zgorz
Babice de manibus Regni Brominski levatam in Bonis Pisselyce et Zgorz
Juribus Magni Sembelewo capitaneor Bonumeq Conjugum motune obno
xijs nexu Inscriptionis superius exaratis per eund Magnu Sembelewski Con-
ges in rem Successorum sepedicte olim Spe Catharine de Sigmbelewice Ro
Scipeuska Ao 1744to recognita Juri adivitalitio Spi Andree Rosipeuski obno
xiam locatam etiam depositationem oneri Pisselyciam ut supra conversam
habisse, proinde attenti memisper documento Summam premissam

Sex Millium Quingentorum Tymphonum Nempe Smogolecianam Quingue
Millium Tymphonum ab Instantia Mille Quingentorum Tymphonum dilu
quendo, Quantum imprimis Spectat Summam eam Quingue Millium
Tymphonum Smogolecianæ ex Summa Suprascripta Sex Millium Smogo
lecciana ultra portionem Ipsi Actoribus ut supra restantem Sequitur hanc
Summa adhuc omni Summæ Trium Millium Septingentorum Tymphon
per Spectabilem Dominum Szembekowski ex re conventi deportatæ ut supra exaratum est
obnoxia esse deducitur quocirca ex eadem Summam præmissam Tri
um Szembekowiani Trium Millium Septingentorum Tymphonum Suc
cessoribus Szembekowiani. Jam vero ultra hoc onus Superrestantem Mil
Trecentorum Tymphonum Successoribus Smogolecciani Capitis Judicia
officij prænotis condemnationalis adjudicat. Quo vero attinet Summam
Mille Quingentorum Tymphonum per Spectabilem Andream Rozycensium Spe
Catharinæ Szembekowska Consorti suæ inscriptam, ad hanc Summam
inter Successores Szembekowianos et Smogolecciano quibusnam competere
debeat controversiam, Magnifico Paulo Judicibus Capitaneo Lucovien interce
actoratus ultro citroque Successoribus cum Jure suo dotali à Spectabili Marianna Sz
slinska Virgine adulta olim Spectabilium Martini Szystkowski et Helenæ Kow
skowska Conjugum Filii loram actis Calthæ Plocz Anno 1753 die quarta Com
xente geminam huic jam non esse obnoxiam Summa Suprascripta deduc
potius quod Jus quæsitum Magnifici Sulkowski ad Bona Chrapowicz per
olim Spectabilem Andream Rozycensium disposita, ni sic Magnificus Sulkowski
mefata olim Spectabili Andreæ Rozycensium ipsemet Successor et exitor ex
tenit, regulari debeatur, idcirco non posse eandem Summam alienam cum
adhuc Summam Mille Quingentorum Tymphonum alienam cum
Jure suo recurrere declarat sed salvam viam agendi eidem cum quo
et ubi de jure venerit reservat. Jam autem controversias præ. Successo
res Szembekowianos et Smogolecciano respectu ejusdem competentiæ Jur
me discutiendo, quoniam hæc Summa Mille quingentorum Ty
phonum per olim Spectabilem Andream Rozycensium Spectabilis Catharinæ Szembe
vinska conventi pure et inscripta utrum ex Domo Szembekowiana
an Smogolecciana sit prosecutiva non probatur et Successores Szembe
viani ex capitibus Sororum Karolich mefatæ Spectabilis Catharinæ de
Szembekowski Rozycensium Natarum et Sororum amitalium in secundo
gradu existentium descendentes Jam vero Successores Smogolecc
ex capite Snosi Josephi Actoris mefatæ Spectabilis Catharinæ de Rozycz
Szembekowski Rozycensium patris ulterini ex una matre Spectabilis
la Smogolecka in primo thoro procreati et in primo proximiori gr
du existentis præcedentes competentiores esse deducunt. Decreto
Tribunalibus proximioribus Successoris ejusdem Successionis adjudicat
est injuncta, Quapropter Summam eandem Mille Quingentorum
Tymphonum Solis Successoribus Smogolecciani competere debe
re censet et adjudicat. resolutis itaque modo præmisso Summi
Supremi Tribunalis
Supremi Successini Decretum Terrestre Plocense in Bielsko emi
Magnifici Kozlowski Notarius Terrestris Plocen exhibens tantum capitibu
Magnorum Karolich Successorum Szembekowianorum Successiones abun
et Successores Mizobeccianos ac Magnificum Szembek capitis Baronem pa
ab altera Tum Sta pro Domian Rozycensium pro Anno 1760 solutionis tot
Summæ Sex Millium Quingentorum Tymphonum pro re sua omnip

alys

alijs consuccribus Srybeseiani et Smogoleciani ac sine munita se
unitate portionum ea indigentium datum et manifestationibg ac termino
ex parte Successorum Nisebyeciano et Successorum Smogoleciano
ac Srybeseianor aliorum citialum relevat, processumq ex eo super pe
cessionibus Nisebyeciani [illegible] obtentum tum traditionem
Bonorum Zgoly uti improportionata et sine consciphione inventarij
status bonorum eorum ex illegali processu in aliena in majorem partem
summa pro re Mgū Kostowski Notarij terrestris Plocensis Stanta Jui
dalona possessione subsecutam cassat et annihilat, pumobilis
Dni Joanne Uminski Burgrabio castrensi Plocensi tradente adinventa
Decerni Qualenus pe Dns Uminski Jurium Castri Plocensis in sex abac
Decreti presenti septimanis proximis ingrediatur ejusq sessionem per spa
tium Duarum Septimanarum sine intermissione continuet et expleat, neum
ingressu de Jurii pe Dns Uminski seu intendendo eum Pars Mgnis
Kostowski notarius Jris Plocensis Vadium capitaneale Duplex Porta Mgnis
Wgrzdzki notario terrestri Castrensi Zakrzewymensi sub pena banishi
ni tam quo ad sessionem Jurium quam dilationem dupli vadij cum
autoritate ipse Plocensi circa manifestationes faciendam in casu contra
ventionis publicanda Jotvat et realiter enumeret, Jam vero Summas
Supramemoratas Successoribus Srymbeseianis et Smogoleciani adjudi
tas et quidem Summam Jrium Millium Septingentorum Symphonum Smog
leciana in stipes ab orto capitibus olim Sforum Antonij Alberti
ejusq sororis Justine marianne Karslich ex olim Dna Anna Srymbeto
wna tum Vladislai Alberti itidē Karslich ex altera Sorore Dna Catharina
Srymbeseuska in primo voto atq Magdalena Chelmicka ex secundo vo
procreatorum prefatae olim Dne Catharine de Srymbeseuskie Koziszewska
tu vim portionis sue Summam Quadringentorum Sexaginta Duorum
Symphonum grossor novemdecim prudenter demonstrat, Jam vero Summas
Smogoleciana primam Mille Trecentorum Symphonum alteram Mille Qui
gentorum Symphonum unam summā Duorum Millium Octingentorum
Symphonum efficientes in binas stipes ex capite olim D. Josephi Otowski a
Dna Ursula Smogolecka ex primo voto prudenti prefatae olim Dne Catharine
de Srymbeseuskie Koziszewska patris ex una matre uterini descendentes dim
dendo hujusmodi stipi summam Mille quadringentorum Symphonū pruvenie
indigitat Decernendo Qualenus Mgnus Ucene vexillifer circumq eminendo
do Posnoriensi Binos binas sortes summarum et portionum supramemora
tam ex re sui quam ex interesse Mgnorum Pisanewskich adpresens dispa
rentium Jam vero Mgnus Wgrzdzki Notarius Jris & Talionis ex nexu ex
ctionis Tertiam sortem earum summam et quia ex summa Srybeseiana
Jrium millium Septingentorum Symphonum portionem pro Successorum
olim Dne Antonij Alberti et Vladislaj Karslich Mgnō Kostowski Notarij Symp
Plocen Jurisgressori Jam vero reliquas portiones quinque Successoribus
olim Sforum Praesentie Dni Ciesielskii justine primo Dni Kostowski subalterno voto Symp
Dni Sobotowski Marianne itidē primo Dni Kostowski subalterno voto Symp
Notarii Consortum tanquam de bonis Successivis non abrenunciatis atq
itidē alteris Alberti Karslich et Magdalene de Chelmickie Machelymph
mediante portionum jubexdividendarum qua ea indigerint providendo
jeunitate, tum quoq ex summa Smogoleciana Duorum Millium octin
gentorum Symphonum Unam portionem seu medietatem Dne Dorothee
Cortowska Dni Suminski alteram Dne Appollonie Plonczynska Sroni Dna
Sinilij Consortibus per caput olim D. Josephi Cortowski Succumb Smogoleciana

mediante itica locatione earum portionum mulierium omnes has portio
nes una cum provisionibus à patre olim Sp Andrea Lowiensky in Ao 1758
ex 13 Maij attentante sepultura subsecutis extinctoq ejus jure adeita
provenientib per medium computandis in et pro Basilio Testi natitatis
S. Joannis Baptiste in Ao presenti pte venturis Jonam alias Cassberg Ploes
sub pena banitionis in libris actis manifestationis faciend ex parte cujus
competitoni in casu contravenitionis publicanda moneta in inscriptione
de expressa prædicti cessionis in rem persolvend renuncianda Clerkwant
realiter enumerent, Idemq M. Kozlowski Not Pub Nobis Juniq quoniam
Succones Dzbeskiani ac Smogulciani portiones easd juxta interspe
cujuslibet in Dno et subnigore supra in modo quo supra levent de
vati quietent et transfundant luita per easd partes pena 14. mar pol
sibi abinvicem compensanda Judicio suo non solvenda. In quo termino
et subnigre eor Mgus Kurtzy Not Pub Wag portiones à Sp Petro
Karsli olim alberti filio et Mgio Joanne Karsli olim Vladislai ithi
quæsitas esse insistendo scripti sui reversalibus sub actibus Dan
num datis et repositis mediante ex ea portione quarta Sorkis pro
Sorenibus transfundendum provenient solutis provisionibus
ab ipsa binis portionibus sibi in iisdem libris expensarum pro indicatione
cedendi restituere tenebitur
Salva repetitione summarum supra in pta rum et ejus
Eternum unius portionis apud Mgus Pisanewskie omnibus vero Succ
soribus Nissyceviani totali summe apud Mgus Sembek Capitan
ium Broneiew pleno in robore reservata et præmissa
spectat Summas ex re exactionis et pulsationes varias Mgior
Dexitt ostendit ad Mgus Wygodzki Not Zakroczym et e conversa
habitas liquide summe eas et patentiones totalem hui substantia
tangere videntur Jam vero presens Condescensio ad sola Bona Zgon
est demandata proinde Eisd Partibus ordinariam viam agendi
reservat et præmissa dit. Super vero Disparentibus Mgus Pisan
uslie conjugibus Respectu contravenitoni Decreto Tribunalitio
penam banitionis perpetue ad Actoratus Mgiorum Eternych
conjugum Decerni et ad publicandam Nonter Sumariam ad dict
Qui additus exno publice Recognovit se prefatam banitionis per
petue penam in presentia multorum publicasse et proclamasse
per quam publicatam causam hanc cum toto effectu ad
Partibus ipsis ad Mgios Capitaneos eorum vel cujus Juris sit
ni Bona Partis ejusd Citatus juxta tenore subsunt seu Cassperski
petens officium Burgrabios vel Subdelegatos Juratos pro fauto
da executione remittitur. Datum Termino Sp Mathelynskie et Sth
versha octavum Caput Sigmundianum repræsentatio Testamentum Suam prout
Sta Magdalena de Chelmickie Mathelynska respective Mater et avia eorum
Sto Jacobo Chelmicki præsentes, tum Sta Catharina Sigmundzka et nonnulli
Nimonij thoro prout in Judicio verbaliter ab adverso obtiebatur Sit prout
Sub amissione portionis Suæ documento aliquo reproducendo supplere debuit

Matthias Nicsobia Kempisty Notarius Castrens Manu propria

In Co Lucens. F. H. pt Dnicam Lætare Quadragesima Ao D. 1702

LIC & BVM A 11 58

Actum in Fundo Bonorum Kamienica Feria
Secunda post Dominicam Laetare Quadragesi
malem proxima Anno Domini, millesimo,
Septingentesimo Sexagesimo Secundo.
Coram Mgcis Casimiro a Bratoszewice Bratosze
wski Vexillifero Terrae Vsc Capitaneo et Judice
Alexandro in Gorki Gorski Ensifero Brzezinen
Notario Castr Gostinen Officio Condescensionali
In Praesentia Gnsorum ac Nobilium Dominici Szczi
kowski Venatoris Smolenscia Laurenty Swię
cicki Regentis Tris Dobrinen Clementis Kozłowski
Vsc Regentis Castr Plocen Valentini Lutkowski
Petri Cebulski Valentini Grabski ac aliorum
plurimorum ad praesentem Actum Congregatorum
Nec non Mnhs Regni Gnalis Procudi Jacobi Ja-
kubowski de Villa Dyblino Authen et prati
Actum praesentem acclamans. Offm Castren
Gostinen Condescen insistendo Decro Castr
Gostinen in Judicijs officij ejusdem Feria Secun
da post Fm Divae Annae Matris Glrmae Virginis
Mariae Anno Dni 1761 proxime elapso. Vi De
creti Tribunae Petricoviae Feria Tertia pridie Fe
sti Sanctae Hedwigis Vsclvae Electae Dei in
Anno Dni 1760 inter Partes in Decreto Castr
Gostinen Judicijs prolato. quo nimirum ad
Fundum Bonorum Kamienica et Dyblin cum
attinen in Terra Dobrinen Kraszewo cum atti
nen in Palatinatu Plocen Consistentium
Condescensio per Judm Officij Sui pro Feria
in Actu Contenta est adinventa, injunctumq
ut Offm Suum Condescensurum Comportatio-
nem Documentorum Substantiam Koziebrodz
cyanam et Ksewnarscianam cuiusdam Argen
teriae Clenodiorum rerum Mobilium in
Actu Compromissi Comportatorum ac alio

rum

rum quorumuis mediante Comprobatione si necessitas postulaverit injungat, Decreta quaevis Transactiones et Processus Cognoscat resolvat Casset vel approbet Massam Substantiae Constituat, Substantiam Kiewnarscianam a Substantia Koziebrodzcyana distinguat, qua facta distinctione Substantiam Koziebrodzcyam inter Mgcos Koziebrodzkie Fratres proportionaliter in Classe mediante porrectione Schedarum exdividat, et Cui Competient in Possessionem tradat et dimittat, Onera quaevis Liquidet, adhibita omni potestate resolvat, et proportionaliter ad Classes applicet, Substantiam Kiewnarscianam Mgco Bernardo Koziebrodzki Subjudici Dni Dobrinerę Jam vero Szawłoscianam Mcis Koziebrodzkiem ex Mgca Rosalia Szawłowska procreatis tum Mcis Osieckim Si et inquantum si aliqua reperietur adjudicet, de desolatione vel reprme Bonorum Proventibus perceptis Universisq Fundi praetensionibus ad Contenta Protestationum Cittnus Partium tum de rebus mobilibus Ingnes curatorias expediat, Calculum de Proventibus Si iuste et a quo provenerit tum et praemeita quoties et a quo Necessitia fuerint excipiant, Proventus a Summis Kiewnarscianis Si quae Possessoreae fuerint a Summis vero Inscriptitijs a quibus Si juste provenerint adjudicet, Satisfactionem Compensationem cui et a quo provenerit adinveniat, Circumscriptiones per Manifestationes

et Trnos tritinet, Poenas super quo inserent
pro qualitate facti decernat, Partesq in omni-
bus et singulis Praetensionibus ex quocunq
fonte emicantibus pro exigentia legis Iu-
stitiae ac Documentorum non obstantibus
quibusuis manifestationibus et Terminis
in Protellationem justitiae quomodo cunq
exquirentis decidat et moderetur Partesq
ac Adcitandi ad praerendum sub Poena Bnis
Coram suo Judicio Condescensoriali publican
da sunt adstrictae. Pro praesentiq Termino
Condescens adcitatio est declarata quos
Negotium poposcerit eodem Decreto prae
missa omnia fusius in se enarrante. die
hodierna in Actu Contenta Judm Officij Con
descens condescendit, Jurisdictionem suam
voce suprascripti Mntis fundavit, et Par
tes ad sui comparendum acclamare fecit
Quibus et quidem Partibus. Mgco Ludovico
Bernardo Koziebrodzki Subjudice Trno Dobrinens Actt
et Cttt Ac a Mgco Carolo Koziebrodzki Pincernida
Dobrinens Fratre germano Schedae Divisorialis Juris
quaesitore ptr. Mgco Francisco Koziebrodzki Pincer-
nida Terrae Dobrinens Cttt et Indicente Actt ptr. Mgca Marian
na Koziebrodzka Mgci Josephi Zakrzewski Regentis
Trns Plocens Conte Actrice Cttt et Indicente per maritum
suum et Contis suae Nne ptr Mgca Theodora de Kozie-
brodzkie Mgci Josephi Sulerzycki Cohortis Loricatae
Vexilliferi Conte Cttt Actt et Indicente per Gsum Ma
thiam Mazowiecki. Gnosis Osieckie Coniugibus.
Cttt et Indicentibus per Gnsum Valentinum Gołko
wski. Gnso Mathaeo Chyczewski Cttt et Indicente ptr
Mgco Carolo Koziebrodzki Pincernia Trae Dobrinens
Indicente per Gnsum Valentinum Gołkowski.

Illustrissimis et Reverendissimis Antonio Sebastiano Episcopo et Joanne Suffraganeo Plocensi aliisque tum Regni Senatoribus Joseph Dembowski Palatinus Sochac. et Stanislaus Gallinski Pincern. Zawkerzen. a Dembowa Gora Dembowskie Palatinus Inowlocen. inter se Fratres adiit per Josephum Clementem Dembowski Plocensem Castrensem Plocen. Inscriptus Stanislaus Rosa Catharina de Dembowskie primo et Joannes Ignatius Lewinski secundi voti Prior Paul. et Judex Ignatius Lewinski Secundi voti Prior Paul. Sochaczewski Cadet Relicta Vidua Adiit pctr. Regestr. Simeone Zborowski Procuratore Dominos ac Josephum Mariam Simeone Zborowski Dominos Thomam Jaroszewski Plocen. Mazovien. Ordinarios Dominos Thomam Jaroszewski Plocen. Camerarium Praedialibus Alexandro Dubroski Joanne Turski Paulo Malachowski et Paulo Kozlowski pro deponendo Testimonio Edicti per D. Clementem Kozlowski Vicarium Cathedralis Plocen. Judum officij Conservatorialis Plocen. Partes Actoris fecerunt Deinde Judicij officium Suum Ex puncto adeundi pro quo Negotium exigerat Causae et quoniam Nunc Kozlowski Subjudex Ord. Dominus in Sachsenhausen tum Judex Ordinarius quam Judicij officium ex quo praesens agitatur Causa. Adsistente cognitione Actoratus hinc primum contra Illustrissimos et Reverendos ac Magnos Dembowskie in Casu Plocen. Sabbatho post Dnm Judocum quadragesimales alterius Civilitatis Regia Officium Civi die Decima mensis Martij Anno Currenti per Magnificum Joannem Jacobum Jaworowski de Bella Dybin Actorem et pro Actum et Petitum contra Reos pro peremptorio Termino ac Citationis supratus. Per eundem Actorem Responsum fuit Salvo jure ad deducendum Negotium Ex Regestro Ex Inquisitionali Expeditionali Ordinandae Executionis Impetrata per Magnificum Carolum Kozubrodzki Patrem Natu minorem tantum modo Judicantem ad Judicia Tribunalia Regni Reticentem praetensa Remissione non tamen Citationem cum Regio Kozlowski Subjudice Ord. Dominus ubi de Jure venerit praeclusa Causam prosequi mandat Ex Prosequutione. Quoniam

mane

Meus Franciscus Koziebrodzki Pincernicus Dobrinensis
a Comparitione inscripta recedit et se condemnare
permittit Proinde super eodem recedente condemnatio
decernitur. Idq post inscriptam Comparitionem De
cretaq injuncti Experimenti et Prosequutionis Ra
tione Contraventionis Decreto Judicij Sui robore
Dein Tribunal ultimarij prolato super eodem Mgco
Francisco Koziebrodzki recedente Banitio perpetua
in Negotio vero Principali intuitu Documentorum
ad Substantiam Koziebrodzcyanam Paternam sese
referentium et aliorum ad eandem Causam pertinen
tium non Comportationis, Decretisq Tribunalitijs
Compromissoriali ac alijs intercessis Contraventio
nis perinde Exdivisionis Bonorum Paternorum
distinctionis Substantiae Kiecwarscianae Ma
ternae a Substantia Koziebrodzcyana Paterna
Inscriptionum ac Summarum resolutionis, reddendiq
Calculi atq Circumscriptionis Partis originaliter
Citt aliorumq Contentorum Terminis Compre
hensorum Evitando Judicatum non effectuari
Causationis. Approbatis Decretis Tribunal Totoq
anteriori Processu Lucrum iterato Ultimariae
Partis finalis ac indilatae faciendae Executionis
Sub Seorsiva Poena Bnis quae utrisq Decernuntur
et ad publicandas Banitionum Poenas et Lucrorum
Additur Mnlis Judlis idq injnstanti. qui taliter
a Judicio Suo additus recognovit se eandem
Partem Citt Jurevictam publicasse proclamasse
et ad Notitiam omnium sufficienter ut Juris
et Moris est deduxisse. Post quas Publicatas prae
fatas Banitionum Poenas pro facienda et debito Juris
ordine peragenda de Bonis Partis Jurevictae Execu
tione ad Magnificos loci Sui Locorum Capita
neos Cui Pars Jurevicta cum Bonis Suis Subest
Jurisdictioni remisit remittitq per praesentes

Cum Comparentibus vero Causam praesentem ad Terminum ex Remissione incidentem suspendit resoluendam et Partibus ad ulterius Secum agendum suo coram Judicio robore Decreti Tribunalitii conseruat et praefigit Terminum peremptorium Actus praesentis vigore

Casimirus a Bratoszewice Bratoszewski Vexillifer Terrae et Vicecapitaneus Judex Castrensis Gostinensis mppria

Alexander in Gorki Gorski Ensifer Brzezinensis Notarius Castrensis Gostinensis mppria

Officium praesens Crensis Capitanei Plocensis ad Oblationem Dni Petri Cebulski Decretum infrascriptum Condescensoriale in fundo Bonor. Kamienica inter Partes introcontentas una cum Condemnatione ex instantia M. Bernardi Koziebrodzki Subjudicis Terrestris Dobrinensis super M. Franciscum Koziebrodzki Pincernicum Dobrinensem Transcriptum in Loco Terminorum Condescensionis obtentum et publicatum per Mm Judices Crensis Gostinensis ex mente Decreti Judicii Officii Eiusdem robore autem Decreti Tribunalis Regni Petricoviensis prolati manibusque Eiusdem Mm Judicum subscriptum reproducentis ad Acticandum Actisque praesentibus ingrossandum suscepit in Tenore verborum tali inserti. Originale Eiusdem Decreti ac insimul Condemnationis circa Acta est relictum.

In Castro Plocensi Feria Quarta post Dominicam Laetare Quadragesimalem proxima Anno Domini 1762.

Super Mco Francisco
Koziebrodzky Pincernie
Dobrin ex parte m. Kozie
brodzki Subjudicis Trnis
Dobrin in Trno condescensi
onis in Bonis Kamienica
agitatae in Lucro iterato ulti
mariae obtenta Conde
mnatio. 1762 Ao

12 62

Actum in Zando Bonor Oppidi Drobin, Lowic Dolicti Pp
in Imo Condescensionis Affixo, Fra Btã post Dominicam
Ramis Palmarum proximã Anno Dñi 1762.

Coram Rdo Jacobo Rzeuchi Canonico Plocens in Drzewicz Vicario Gen
li Zolkowski Vicep Regens Prus, et Valentini Brudzewski Justi
gatoris Cur Plocens Alexandro Orzechi Nicolai Malskowski,
Caspari Potrykowski, Joannis Lowicki, nec non Mlis Anis Ibis Pro
vidis Blatar Jd Rzeczycki de Bonis Rtalis authe et Jurid cund
Acti acclamare, et ordi adstare Judicium Curiæ Plocens Cone
rialis suprascripti existendo Locũ Judicij Curiæ Plocens
de actu ejus in Rawicz Fra 2da post Dnicam Judica Quadrage
simæ in Anno presenti inter Spectabilem Rdum Andream Rzeki
Canonicum Plocens Archidiac Drobinens Actorem et alios ab una,
et Dnos Nicolaum Septkowski, et alios Citatos parte ab altera
lato, Quo mediante Condescensu DD Camerariorum Terrarum Plocen
sium absentia non obstante in Eundem Locum Bonor Oppi
di Drobin Lowicz dolicti est assignata, ordoq; Curiæ Plocens per
est ad inquisitionem testibus fide dignis super Objecta Invasio
nem Cœmeterij Parochialis Drobinens, ejusdemq; Consanguineta
tis, et alias attentatas violentias expediat, Panes pro Re
Citato facti ad mentem Legis super quo interent irrequ et
Pres finaliter deciderit, dijudicet, ac moderet, cujus Judicij sui
decisioni Pres Parere, et acquiescere sub Pœna Bonis Ibi in
Imo Condnis super Pre Contravenione publicanda debeant,
ac teneant, adstricte sunt, in virtute citaq; inserti Doctr
suprascripti Judicium Curiæ Plocens Cameralis ex requisitio
ne Partis cujus interest, ad Eundem pdict Bonor Drobin Con
descendit, Jurisdictionem suam actibus Judicijs Congruam
pdemstrandi prius Pace publica et securitate voci supra
scripti Mlis Proclamatis fundavit, portesq; ad Comparendum
suo coram Judicio Condti pdicto Mli acclamare injunxit,
quo in Imo acclamatorio partibus, et quidem Rdo Spectabili
Rdo Andree Alberto Rzeki Canonico Cathedrali Plocens, et Ba
ronio Drobinens Pnte, Citatq pro interesse Alberti Rzeczycki,
Joannis Lubomirski, Martini Mieczkowski, et Josephi Rze
czkowski Suo pro interesse per eorum Pnte, pro interesse Di
Ludi Jurczkowski Citatq per eorum Pnte, pro interesse DD Andreæ
et Mathæi Septkowskich per eundem Dñ Andream Septkowski suo et supra
scripti Fratris sui Imo Pnte. Comparens, et coram Judice introvenit

Quibus Controversijs Partium Utrarumq; Judicium Coram eo
ctis, exauditis, siquide Causa fforis / respectu invasionis
Comen
Ecclesiæ Drobinen, ejusdq; Consanguineotationis ac aliarū
tutari violentiarū vertit, proinde nos pariter ope Inquisitor
per Partem Utramq; tam in probationem Objecti quam omnib
tionem Juramenti sui oblatorum Judicium Consortij in instanti
et additis ordinibus Mihi ad Rothizanda super incorruptionem
stium instantaneo, petiit ab Illustri Adm Andrea Alberto
Archi Canonicas Plocen, Dispositus Drobinen, aut inducat te
stes, et educat, additq; quoq; ejusdem citatis Mihi ad rothizand
super incorruptionem Testium petierunt P. Albertus Ciecierski
Matheus Poplawski, Josephus Kwiatkowski, Lucas Rzeczowski,
et alios citatis Mihi inducant Testes, et educant, Interrogat
rum Consentiunt, subsumpta eadem sibi ab invicem Communica
tanda Consensuerunt, et sibi ab invicem Communicarunt, Inqui
tionem suas tam in autorata quam reata eduxerunt, post
Ductas attentionibus denuò Partium Utrarumq; Judicium exa
tes Controversijs, reponant eadem Ptes Inquisitiones suo Coram
cio edixi Consessor idq; in instanti, et quoniam reposuerunt,
ex eisdem Judicatum proferi exposcunt, proinde Judicium pro
Condixi ad lectionem earundem Inquisitionum per Ptes repos
condescendit, quibus lectis, et per singula punctatim benè tract
tatis, et perpensis, quando quidem ex ipsis Inquisitionibus evi
ter patet Dnum Matthiam Bielkowski cum P. Josepho Kw
ielkowski apud posthumum et Infidelem Etiam Judicium Drobin
rorum notasse, ex eademq; positione rixas et Contentiones fact
se movisse, et ad frameas se se prosiliisse, ac vulnera sibi
ab invicem inflixisse, hocq; excitato tumultu per quem Jud
am de Anno et Cognomine ejusdem P. Poplawskiem, Ciecierski
et Lutomirski de oppressione ejusdem P. Kwiatkowski notis
coram
item P. Bielkowski supranominatis P. Poplawskiego, Ciecierski
Lutomirski cum magno impetu in oppressionem sui ac
se, ob timorem ejusdem oppressionis, ut constat in loco Sacramō
monterij Ecclesiæ Drobinen existentis, profugisse, per P. verò M
rum Poplawski, Albertum Ciecierski Joannem Lutomirski, cum
exhibitis francis nominatim P. Bielkowski in Comento
Ecclesiæ Plocen sub Poena et reste Ultimā subductā, tenend
inroulatione, et ibidem per quem: Stanislaum Labonowum dictum Cobus
Mandato P. Matthæi Poplawski de Comentorio eduxe
quid circa Inquisitionem deinde negant.

omino domandaſſe, et per Abbtes Mulieres poſſeſſorem exiſtere, ad huiuſmodi non extra Comorientium denegaſſe, imo eundem defendiſſe, huiuſmodi temporis interſtitio ſpoliatum, et Comorientium Collectorem Drohiczenſem contra iuſtitiam, exinde ſpoliationem ecclesiasticam Comorientij violaſſe, contra leges Divinas præceptiſque, redarguendo oppoſuit, proinde Judicium ſpolij Comitis pro ejusmodi illicite præmiſſa ut in poſt abſi à ſimilibus arceant, pœnas inadiſſe distinctius Judicium arbitratur. Decernendo Quatenus fides Citati ~~et quidem~~ Dominus Bonifacius ~~Bonifacius~~ recipi eluendo suum tomoranium Annum Turrim Castri Plocensis in et pro Pœna poſt Dictum Miſericordiæ proximæ in Omnes ventura ingrediant, ejusq; ſcipionem et quidem D. Matheus Sopitzki per ſpatium trium ſeptimanarum, Jam verò DD Albertus Cicierski, et Joannes Lutomirski per tres Dies quilibet eorum Continuent, et expleant, nec non in expenſis de turri, et quidem D. Matheus Sopitzki ~~Sopitzki~~ Duplicem ~~M M M~~ M M M

#

Decrum Condle
inr Perillustrem
Adm Andm Stichi
Canonicum Plocens
Act et P P Peplassic
Ciecierski Lutomir
ski et alios Citat
Protalt

1762 Ao

In

Actum in Fundo Bro Krasewo Podbor
ne Feria Sexta post Dominicam Ramis
palmarum Quadgtem proxima Anno Do
mini Millesimo Septingentesimo Se
xagesimo Secundo

Coram Gnoso Adamo Mitodroski Burgra
bio Castrensi Plocensi in praesentia Gnosorum
Casimiri Cieslinski et Antonij Bienie
dki, necnon Mnlis Rnis Gnlis Providi Ja
cobi Jakubowski de Dyblin authi et Ju
rati actum per acclamantis. Officium
itaq Burgrabiale Executoriale Insisten
do Legibus Rnis de pagendis Executioni
bus Sancitis, satisfaciendo Muneri
Officij Sui Burgrabialis, necnon additio
ni Sui a Mpo Martino in Zawidza
Zorawski Venatore et Vcapitaneo Ca
strensi Pltus Plocensis per expressum ha
bitae, Ex Requisitione offsa Mpi Lu
dovici Bernardi Koziebrodzki Sub
judicis Trris Dobrinensis Actoris Partis
Jurovincentis, cum Suprascriptis Mnli
bus ac Pdicto Mnli ad Bona in Actu
specificata condescendit, Jurisdictio
nem Offsam Pcustodita prius pace
et Securitate publica fundavit, ac post
Partes ad Sui Comparitionem praedi
cto Mnli acclamare injunxit. Quo in
Tmo Comparens personaliter Gnosus

Casimirus Cieslinski a Parte Actorea impe-
tratus Plenipotens reproduxit Condemnatio-
nem cum ejus publicatione in Fundo Bono-
rum Kamienica idq in Trno Condescen-
nis Feria 2da pt Dni Laetare Quadragesim
pxa anno presenti ex Instantia Supra-
scripti Mfci Koziebrodzki Subjudicis Trni
Dobrinensis Actoris et hoc in Causa ratione
Comportationis documentorum Substanti-
am Koziebrodzianam et Kierownarscia-
nam evincentium, distinctionisq ejus-
dem, ac exdivisionis universalis Fortu-
nae, excipiendi quoq ac benificiandi calculi
proventuum, aliarumq intervenientia
processu originali praemissa ac alia fu-
sius edisserente, Super Mfco Francisco
Koziebrodzki Pincernida Dobrinensi obto-
tam et publicatam, cum Acta Castrensia
plocensi Fa 4ta pt Dni Laetare Quadragesim
pxa anno Currenti p oblatam porrec-
tam, robore cujus Condemnationis Ide-
plenipotens nmae Principalis Sui petiit
ab Offo Burgrabiali Executionem fie-
ri et pagi, cujus affectationi Offm Exe-
cutoriale annuendo de Bonis Partis
Citatae Executionem pagere voluit, ve-
rum Quoniam ex adverso Compar-
personaliter Nobilis Jacobus Wisniewski
Administrator suo coram Officio pro-
duxit Manifestationem in arce Cie-
chanoviensi Fa 6ta postridie Festi Sae-
agnetis

Agnetis VM: anno Presenti ex parte Mfci Ca
roli Koziebrodzki Pincernidae Dobriz con
tra Mfcum Bernardum Koziebrodzki
Subjudicem Trem Dobriz actorem
de nullitate Complanationis et Resigna
tionis sup divisorium ipsum concer
nens, tum Quietationis de Summa
Quatuordecem Millium Tynphoz
Polozy pro pretio condictata et leva
Subsecutarum factam, et ad acta Castrens
plocez Sabbo pt Dni Oculi Quadlem
anno Currenti porrectam, tum Relatio
nem editae citationis p Judicij Tribu
nali Rni Petricoviensis In Cro Plocez
Eodem actu et anno quo supra ex parte
ejusdem Mfci Caroli Koziebrodzki contra
supradictum Mfcum Subjudicem
Trem et M. Franciscum Pincernidem
Dobriz Koziebrodzkie pro Cassatione
quarevis Transactionum recognita
nomine Predicti Mfci Francisci Kozie
brodzki citati jurevisti Ppalis Sui Canz
Executionem Impugnavit, Qua attenta
Impugnatione Officium Executoriale
nè alicui partium Prejudicium inferre
videatur, Causam hanc cum toto effectu
ac Partibus ipsis utrisque rursus ad

Judicium officij Castrensis Gostinensis unde Causa
emersit Remisit, Remittitque praesentibus Con-
servando Trium Partibus in Judicijs eisdem
Castrensis Gostinensis prius et proximius abhinc
incidentibus sine ulla adiutatione Compa-
rendi peremptorium. Dilecti Executori-
alis robore.

Adamus Mitochowski Burgrabius
Castrensis Plocensis mpa.

In Castro Plocensi Sabbatho Magno Anno Domini
1762

Officium praesens Rem Capitis Plocensis ad Oblationem
Gantonij Bieniecki Actum Executionis in Bonis Kra-
szewo Podborne ex vi Condemnationis in Termino Con-
descensionis in Fundo B. Kamienica super M. Fran-
cisco Koziebrodzki Pincernae Dobrinensis obrecti per Effectum
B. O. P. expedito manuque Eius subscripto reproduc-
ceo ad Acticandum Actorum praesentium ingrossandum suscepto
in Tenore sequenti insuratis originale Eiusdem Actum
circa Actum relatum Actis praeterea Exe-
cutionis in B.
Kraszewo.

1762 d. 3

14. Actum in fundo Bonorum krzszewo Wzothi et Jathi idz in Trno per suum Judicium designato Feria Sexta post festa Solennia Paschae proxa anno Dni 1762.

Coram mgco Bartholomeo in Mazowsze Mazowiecki Tribuno Terne Sawskrzeny et Jmzo Jacobo Szyiehi Cameranji Tribus Ploczy.

In presentia mgci Jmzorum ac nobilium Bartholomej Kozlowski Thesaurarij Vinnicen Antonij et Joannis Chmielewskich Ploczy Valentini Jothowski Ciechanovien Castren Burgrabiorum Alexandri Oziecki, Andreae Petnikowski ac aliorum quamplurimorum nobilium ad actum presens congregatorum non minus Rei Jmzalis Prouidi Joannis Mauricii de Bonin Kuharzy Krysthi authen et Juratj actuj huic adstans et cum acta manu.

Judicium presens Trne Ploczy Cameralistus instituendo Dno Trni Ploczy in Raigi in Trno communibus Tribus Feria 2da post Dnicam Judicia Zdzem in anno presens inter Partes infrascriptas nominandas Sato, quo mediante Condescensio suj Judicij in fundum Bonorum krzszewo Wzothi et Jathi sertem Actor captato tempore in anno presens est assignata ut Judicium presens unius absentia non obstante mutuo Pcm sumpta condescensurum de contributione capitali Regimini Jwar Dni Le Rae Mtis et Rejpcae per quem et quantum exsolvi inquirat actum districtualem juxta proportionem proveniens tum interceptt resolvat et Pres finaliter pro exigentia Zdzij negocij decidat dijudicetur moderet quod vel cujus Judicij decisioni Partes sunt paritura et Judicatum patiantur sub pena Banitionis illo in Trno condescensionis super Parte contravenient publicanda Dno cor Orzki fusij presentia in se obtinente ad requisitionem Partium condescendit, condescendendo ad Bona prefata krzszewo Wzothi die hodierna jurisdictionem suam officiosam prouisa omni Securitate publica circa actus officiosos practicari solita fundavit, qua fundata Partes ad suj presentiam audamaxe multi suprascripto injunxit quibus audamatis et quid autoribus Jmzis Matheo Chyczewski et Catharina Szychocha Conjugibus Pistor Actatis nobilibus Paulo Zmijewski Joanne Mazurkiewicz, Alberto Juthowski, Josepho Petnikowski, Andrea

myzdzielki pułtor, Mgcis Francisco et Carolo Kozierodzkim
Smierniki Terre Dobrinen per meū Franciscum Kozierodzki
suo ac mgci Fratris sui germani nomine pultor, comparen
et eidem judicialiter controvertz quarum controversijs am
se inductis examinatis siquid causa meiens pro restitūone sella
districtualis ac dispartitione ad proportionē contribūonis capi
talis ejusdz inter Pūs ad Gcos agentes vertit/ que sine reproduc
tione quietāonum taxtae ac eliorum/ si que habent/ documen
torum causam meiens suffragans judicium plene informan
requit quam ob rem decernit Quatenus Castri utrisdz reproducant
quietationes ab Exactoribz de persoluta contributione capitali
propr pleniorem sui Judicij informationem quantū qua
vis pars ex una certe contributionis persolvit percongruen
quem plus minusve ad proportionē contributionis pro cujusvis
tium certe spectare debeat tum et alia documenta interesse
premissum elucidare idz instanter et quoniam non solum
quietationes verum et taryffam ex actis Castren Kozier N. Tom
Leonardi post Dricam misericordiē in anno 1723. ad ea
ctionem depromptam contributionis capitalis pro eisdz Cont
Borowh krasznewo Wtorthi dispositionem in se continentem
reproduxerunt, Judicium idaq meiens condemnatz ad Lustrand
rem quietāonum et taryffe animadversionemq quantitatis ex
scriptis persolute contributionis et ex ea adinadversa propor
tione ad faciendum dispartimentum esse animavit; Quando quid
dam ex quietationibus/ ex quo ille cum taxffa discordantur et
majorem aliquot groshis ultra taryffam in se quantitatem
contributionis continent/ quam potius ex taryffa superig de
actu expressa patet posthesores Borowh krasznewo Wtorthi
et quidz Grozium Chyczewski ex suis hereditarijs Scriptis in
unum computando stheremos quinque groshes quatuor decem un
dum unū et denarios semiduos pro una ratha persolvisse
nec non Lucieszores et Grozi Suthowski ex certe in ante ip
nunc Grozi Stanislaj Chyczewski hereditaria stheremos Quat
ordecem groshum unum solidum unum et denarios semitres
pensitasse, atq ex tertia certe Albis adami Suthowski
Grozior Koshowskich hereditaria groshes ad meiens
obligatorid mgcōr kozierodzkich Smiernicq Dobrinen
subjecta stheremos decem groshes viginti sex solidos duos
et denariū medium in rem contributionis capitalis Regiminis
K sub actu K

Quarto

Grandid S.R.M.is et Reipbl. ex quavis sorte solito tempore solvi se explanare in recompensam vero hujusce contributionis unam tunnam Salis per taryffam salinariam pro eyg integralibus sorthis ceruns Bñr krzszewo vltothi assignatam esse fatent; accepto Judicium itaq; mensurs condescendo studendo justitiæ ac equitati tum considerata contributionis distinctim ex quavis sorte pro venientia ad proportionem præfatæ contributionis cauq; tunnam Salis districtualis in sex portiones sive mensuras aqualitatem unam inse complectentes dispartiendam statuit et declarat, ex quibus sex portionibus Kayssarus Bortnik Krzic Krzaki et pota modo memorato per partes prefatas interse dispariendis pro sorte Sua rum Gr. Jnozi Jatkowski ad præsens ex vi remunerationis et quæstis hereditatis posses: sioni Jnozi Stanislay Chyczewski subjecta tres portiones sive mensuras, pro sorte vero Jnozi Jerkowski per mgios hozie: Brodzkie Pincernidas Dobrinen jure obligatorio possessa binas portiones seu mensuras jam vero pro sorte Jnozior Chyczewskich Actorum hereditaria ex quo nonnisi quinque Horenos et grossos aliquot ut supeng annotata est persolvent tres tunnæ sextæ portionis mensuram quavis Ejusq; tunnæ Salis quotannis provenire debere in subsequentes annos Judicium designat, eo adjecto et præcustodito ut possessores earumq; sorthium similimethodo salarium prosr Thesaurum Kni tum in eum procurande a distributore assignationis legitimum concernens quisq; ex persona sua ad portionem salis percipiendam mensuram salis supeng manifestatam pro eximendo ergq districtuali sale sine diminutione contribuant pro retroactis vero annis in percipiendo sale a coheredibus et compossessoribus suis licet se injuriatos Jnozijs Chyczewsky existimabant et eo nomine quamplurimum et quæstione moti sunt cum tamen ex judiciali agnitione eorundem met Jnozi Chyczewskich constat binas tunnas salis districtualis nempe una a Jnozio Kzdzi prefati salis nullo jure interceptore jure hereditario percepisse deinde alteram e Zuppa Salinaria percepisse tum quoq; a suis compossessoribus etiam portiones salis quotannis in rem sortis sue partis ejusdem incumbentis nonnisi Jnozq Paulus Zmijewski unam mensuram Coreti Duodecim congios in se continentem Salis pro sorte Jnozior ceruns Jnozi Chyczewskich provenientem ex aliquot annis retentam apud se et non restitutam judicialiter fatetur jam vero Jnozi Chyczewscy supersedendo in re dubia vitandam exigendi juramentum a una præscripta pretensione recedunt

magnitione Jgi Pauli Zmijewski unig mensurę salis spł
concernęz persistant pro retroactis annis persistunt
tantum pro duobus annis retrope meteritio et moderno
proventuę salis ex binis tunnis reedum ex Zuppa
linania receptis pro Certe sua adjudicari concludunt, quę
Judex mensis Condescęz consideratis memoratis rationibus
cusq Compossessores et Coheredes Certi Bnti Krasziewo
a quibus metentione respectu salis Jgor Chyczewskich
nude et impertinenter vendicata et judicialiter super cessa
cessit et renunciat nominisq Jgo Pauly Zmijewski una
mensurą salis pt receptę e Zuppa pro duobus insimul cu
vicinis annis Salem, in una septimana restituat
compareat idq sub pena Banitionis pt casu pt recepti
salis contravention in primis et proximis suis Judicijs
Ratiq Celebrandę publicandę jam vero pro duobus ann
videlicet meteritio et moderno ex memoratis binis tunn
salis in Zuppa adhuc ut Partes allegq inferunt existere
mensuras: servo solario Thesauro Regni mercedis et
cernęz ab ispigratione pro Districtoreu "mieszczdzie" Judic
sua devotat, et recipere circa disparimentu indigit
tum quoq ex binis portionibus salis pro Certe Jgori Gutt
ad mensem vigore reinductionis et gudiciti juris dom
tia Jgori Stanislay Chyczewski perpetuo cabzeta Jgo
gratis Jgo Jgory Chyczewski unam mensurą sa
pro Certe sua in perpetuum reinducta jam vero Credi
amittatur Jgi alberti Gutkowski ejusq Jgi Chyczewski
Datoris duas mensuras: quousq non eximentur: pro Certe
suis meritis tam contributione capitali
et solario ad proportionę proventuum salis perso
dis percipere sine ulla diceptatione debebunt ac tenebu
decreti mensem vigore.

Bartholomeus in Mazowsze Mazowiecky Tribun
Terre Zawichostensis Camerarius Trnis Plus Plen
Jacobus Łęcicki Camerarius Terrę Palus Plocens mpp

Officium presens Terr Capit Plocen ad oblatam nem Stanis
Chyczewski Decretum infrascriptum Condescensorialiter mandat
Krasziewo Vtutis inter Partes intervenientes pro Jgo
ad Terre Plocen Camerariatus pertinentes manutenendum
reprodicen ad actuanę actus prout mandatum exhibi
in Terris legenti: Universis originale Decretum
vocem actus relatus

Jaspar Plugenni Terra secunda post Festum Asmae et Jndivisi
Trinitatis proxima Anno Domini 1762do

15 Actum in fundo Bonorum krassowa Wolki et Falki nuncupatorum Sortes in anto Nobilium Justkowskich hereditaria Feria Quinta post Festa Solennia Paschae proxima anno Dni 1762.

Coram mgco Bartholomaeo in Mazowize Mazowiecky Tribuno Terrae Sawskrzensis et Gnoso Jacobo a Kąsno Kąsiki Camerarijs Tribus Palatinatus Plocensis.

In presentia mgcorum Gnosorum ac Nobilium Bartholomej Koshowski Thesaurarij Vinnicen Joannis et Antonij Chmielewskich Burgrabiorum Crcis Plocen Valentini Justkowski Instigatoris Sawskrzen Alexandri Osiecki, Andreae Petrikowski, Thome Dubrski ac aliorum plurimorum Nobilium ad actum presentem congregatorum nec non Mnis Regni Gnalis Procopij Joannis Kamiensis de Boris Kuchary Kryski Authory et Jurati actui huic adstantis et cum auctoritatis.

Judicium presens Trne Plocen Camerariatus insistendo Dno Tri Plocen in Kąsni in Trnis communibus Tribus Feria Secunda post Dnicam Judica Dlem in anno presenti inter Partes infrascriptas Nominandas lato, quo mediante in ordine reinductionis sub sequendae condescensio sui Judicij unius absentia non obstante assignata est ut Judicium suum ad Bona prenominata pro die hodierna in actu contenta condescensurum Ante omnia Gnosum Stanislaum Chyczewski in Sortes jure hereditario quaesitas reinducat, de violentijs damnis et injurijs, premijs expediendis inquisitionibus juratorijs inquirat, penas super quo interent iungat, Juramenta a quo necesse fuerit exigat pretextuose vel ne objectum actoratum expulsionis resolvat quodsi apparuerit penas duplicatas extendat, calculum a quo debebit exigat et partes finaliter hac in causa decidat et dijudicet, decisa itaq cum actoratu expulsionis cum in Trno Condescensionis compertatonem quorumvis documentorum per Partes prestanda demandet, legalitatem transactionum quorumvis cognoscat et resolvat, onera creditorum ~~nec libere~~ in casu substantia modo quovis herentia liquidet, precium bonorum utrum juste nec ne et si non cum injuria creditricum amittarum nunc comparere assignatis si necessitas postulaverit competentibus tam ipsis quam cui competierint dotibus animadvertat, et satisfactionem omnimodam per Gnosum Chyczewski.

heredem presentaneum rezolutis transactionibus cuj interesset
prestaq injungat de desolatione sive reparatione Bon-
atijsq fundi pretensionibus indaget earq compensandq decla
ret, exemptionem Creditricum amittarum que non pacificatd
apparuerint sortentiet, solutionem Summarum cujet aqua
provenerit adinveniat et Partes pro justo et equo decidat di
judicet ac moderetur quorum vel cujus Judicij decisioni Partes
pareant et acquiescant sub pena Banitionis ipso in Toto con
desensionis publicanda corq supra annotato decreto fassis in
se obloquente et dissevente ad requisitionem utrarumq
Partium in fundum memoratarum Sortium condescendit Jurisdi
dictionem suam voce Mihi superius expressi fundaverit
qua fundata et omnimoda actui presenq securitate precautd
dita, Partes ad suj presentiam auclamare mandarit, quibus
auclamatis et quidem actore Jnõzo Stanislao Chyczewski
simul et Citto pãrtes, nobilibus marcianna primi 1ti nobilis
Pchi Ostrzyckowski secundi ad presens vocati nobilis Joannis
Maliszewski et anna nobilis andreæ Myslinski conthoris
sororibus interse germanis Jutkowskie in assistentia Pro
curatorum suorum aliàs ultrq cognitis indicentibus pãrtes,
Jnõzo alberto Jutkowski Citto Judicante et actore pãrtes, tum
nobili Paulo Zmijewski suo ac nobilium Casimiri Nicolaj andreæ
et marianne Filiorum et Filiæ ex olim Jnõza Anna Jutkowska pro
creatorum minorennium nomĩbus Citis et indicq pãrtes,
nobilibus Josepho Pchkowski et marianna ex dicti nobilis Pchonini
Jutkowska Conserte procreata Filia Citis et indicq et qua
Filia in assistentia Parentis suj pãrtes, Jnõzo Joanne Ma
ciborski Judicante pãrtes, comparentibus et secum Judicio
siter controvertentibus, quarum controversijs coram se re
ductis exauditis Quando quidem Judicio suo documentalit
deductum erat Jnõzum Albertum Jutkowski suo et Jnõzi Lebe
ani Jutkowski Fratris suj Germani si in vivis extat nomine
Contractum certum intuitu resignationis Sortium Bon
krzewo Wlotki et Falki die undecima marcij in anno
proxime elapso 1761. Inter se abuna et Jnõzum Stani
slaum Chyczewski Parte ex altera Plocia consensisse
et inisse et eumq actis Casbeq Plocq Tonia Quin
pert Dñcam Judica Eidem anno quo supra per cau
Contrahenter secum Partes roborasse, precium q sortia
Jnõzo Thomæ Dobrski corq S. Paulo Zmijewski indicente pãrtes nominat

prenominatarum Bñr̃ krassewo Jallis et Wzdzki in Summa
quatuor millium centum senazinta tynpfz intorse constitu
isse Lertesq̃ casq̃ motivo premendium onerum non Solum
ipso Contractu verditorio verum etiam et ipsa resignatio
ne officiosa actis Castrens Wlocz Feria Quinta pt Dñicam
Judica 2dem corq̃ anno recognita ejdq̃ Gnõso Stanislao
Chyczewski moderno actori resignasse, uno eodemq̃ actu
resignationis de Summa Quingentorum Septuaginta tyn
pfz pro precio pretactarum Lertium ultra onera Juris
quesitori ad Depertandum pre commissa suprascrum Gnõ
Chyczewski actorem aquietasse eo casq̃ vera et aquietatio
Gnõso Valentino Mijakowski Summam Quadringentorum
tynpfz mutuo accommodasse, vig praeinserti Contractus resi
gnatorij Creditricem Nblem eram Lutomirska Nblis Fran
cisci Draminski Conthem jure traditorio possessoricem in ore
re ejus coram actis Crens Wlocz Feria Tertia in Crasti
no festi Sanctorum Petri et Pauli Apl̃orũ anno eod 1762.
Depertasse et in fundamento adhibitis de jure requisitis solen
nitatibus quesitã hereditatis ad possessionem tertiũ pre
fatarum obloquente per nthem Rñi Gnãlem Procuta
Bartholomeum Ktoski de villa krassewo Podborne cuthem
et Juratum coram actis Crens Wlocz Feria Tertia pt Dñi
cam ramis Palmarum anno ut supra expressum est reco
gnita intromissione devenisse et Lertes casq̃ pacifice appre
hendisse et possessioni actuali usq̃ ad actum expulsionis in
stitisse nunc vero ad actum moderne Condescensionis
in ordine resinductionis assignatã omni possessione sepedi
ctũ Gnũm Chyczewski prenominatarũ tertiũ per Gnũ Jut
kowski privatum esse sat manifeste eidiitur, Jurementum Jur
Stanislaum Chyczewski pro expulsione convenisse ad Judicium
Trne Wlocz in Ranigz proxime celebratum et in eorq̃ Judicio
Derunsen quo presens peragig actus: resinductionis
instantaned experiasse probat non pretextuosa quinimo
pura expulsio palpatur quo circa Judicium Trne Ca
pure expulsio palpatur quo circa Judicium Trne Ca
mpraniatus conformando se in omnibus punctis ad Dem
cunq̃ Gnõsum Stanislaum Chyczewski per Gnõsum Alber
tum Jutkowski Jurisdatorem uti nullo in fundamento Juris

expulsum in Sortes praenominatas Bnrr Kraszewo Włotki et Falki
Jure hereditario quaesitas reinducit et in possessionem actua-
lem ac effectivam suprascrarum Sortium Reintegrat, ad quam
reinductionem et in possessionem pristinam reintegrationem
additur Mtis Judicialis suprascriptus ad reinducendum
et intromittendum ejus Gnoso Stanislao Chyczewski, Qui quidem
Mtis a Judicio suo additus eumque Gnosum Stanislaum Chy-
czewski in praenominatas Sortes Bnrr Kraszewo Włotki
et Falki et aliorum eo pertinenti, in facie Judicij praesenti
ac praesentia plurimorum Nobilium ad actum praesentem
congregatorum et ibidem adstante praesente etiam et non de-
negante imo benevole permittente Gnoso Alberto Gut-
kowski Anteacto herede Intromisit investivit et in pacificam
possessionem reinduxit. In ordine vero praetensionum fundi
pt decretam Sententia Judicij suj et actualiter subsecuta
reinductionem necessariam esse inquisitionem Judicium ad-
invenit et decernit Quatenus partes utraeque hocce in Acto-
ratu rne suarum praetensionum injuriarum ac damno-
rum tum violentiarum a tempore expulsionis interceptarum seu qua-
vis modo non extraditarum Legetum inquisitiones educant super in-
corruptos nec appreciatos testes Juramentum praestent idque
in instanti et additur Mtis ad pronuntiandam Juramenti
rotham tanquam loco praestandi super incorruptionem testium Jura-
menti expediendaeque inquisitionis siquidem Partes nempe Gnosus
Chyczewski motivo quaerendae pacis et ~~adimplendae~~ potiundae Causae praesentis
efficacitatis ad affectationem Gnosi Alberti Gutkowski submissis
per dignos amicos expostulationem a suis sibi per eumque
Gnum Gutkowski illatis violentijs damnis et injurijs superse-
dit et causae condonat in praemissisque Partes utraeque Judicialiter ~~[illegible]~~
~~[illegible]~~
~~[illegible]~~
~~[illegible]~~ praetensionibus mutuis praetensiones compensan-
do accordant Mutuoque et abinvicem in mutuis ad se
vendicatis praetensionibus renuntiando omnimodae in re-
moram Justitiae exquirendae procrastinationis in Casu
autem alicujus diffugij salvum regressum sibi praecusto-
diendo se amicabiliter complanant Quo circa Judicium
praesens Tore Camerariale Condescensoriale in praemis-
sis.

vendicatum tum

sis pretensionibus violentijs ac injurijs mutuo supercessit
tartis per imponit silentium et quam plenarium effectum
Causa presens Partes inter se ad presens accordantes
attingerint et sufficienter effectuaverint se se mutuo et
abinvicem authentice quitare easq pretensiones injurias ac violentias circa actum expulsionis sibi peragere
vendicatas exinde mortificare debebunt ac teneburt
Quo vero attinet pretensionem Jri Jutkowski circa peracta
concordiam sibi reservatam respectu inseminationis Chye
malis circa conscriptionem Contractus resignatorij cum
Jnõzo Chyczewski conditi sibimet verbaliter reservati
per Jnõzum vero Chyczewski post apprehensas in possessio
nem Jure hereditario ab eoq Jnõzo Jutkowski quesitas ter
tio ante expulsionem ad se collegy ut agnovit Judicialiter
collecti, siquid Jd Jnõzy Chyczewski eaq reservationem
prefati collecti chycmalis legatis circa conscriptionem
contractus resignatorij per Jrũ Jutkowski esse non cautam
infert Judicialiterq negat jam autem Jnõzy Jutkowski in
probationem sue verbaliter vendicantis pretensionis
circa manifestationem sue in Judicio rõne ejusq siligi nis
in tempore solito colligere denegationis eiq dictum
Jnõzum Chyczewski actis Castri Plocensis interpositam
ad Juramentum se habuit id circo Judicium presens Condi
tionaliter admissibili eoq adinvento decernit, Quatenus in eam
rotham prout seminationem siligi nis Chycmalis de
integro sibi circa conscriptionem Contractus resignato
rij concepit et reservavit nec quovis modo subsequenti tem
pore condonavit nec dicta accordationem fait exindeq
Jnõzy Chyczewski ad satisfactionem omnimodam teneatur
Deo et Sancta Jesu Christi passione in premissis ita
ipsũ adjuvante ad Jmaginem Dni Nostri Jesu Christi
Crucifixi Jd Jrũ Jutkowski prout se habet coram obet
id in instanti et additur mãtis Judicialis ad manum
hiandam Juramenti rotham siquid hoc Juramentum
per se delatum prestare venit id eo Judicium a premissa
pretensione Jnõzum Chyczewski Liberum fait et pronun
hiat. Tandem quoniam post jam subsecutam reinductio
nem respiendam ex ei expulsionis Causam falti et

pretensio

Jd Jrũ Jutkowski

et pretensionum ab ulteriori Causae praesenti prosecutione
in Actoratu respectu resolutionis transactionum ac aliarum
intervenientiarum Gnosus Albertus Gutkowski supersedit
ab inscripta comparitione recedit et se condemnare permittit
Quo circa Judicium praesens Condescensoriale super eodem
Gnoso Gutkowski a comparitione temerario recedente
Parti actoreae nempe Gso Stanislao Chyczewski permittit
obtinere Condemnationem ad quam publicandam Mtem
Rni Gnalem Providum Joannem Klawisiak de Luxhary
Judicio adstanti addidit et deputavit qui quidem additus
et deputatus eundem Gnosum Gutkowski banitum et publi
catum Juriq communi rebellem et Contrarium alta sua
voce praeconica et sonorosa ante atrium Stubae Judiciali
in frequentia varij status et sexus hnum publicavit
proclamavit et ad notitiam omnium deduxit de quo Ju
Mtis e loco publicationis rediens fecit relationem
proquam exequendam Judicium Condescen ad Mcum Cap
taneum loci praesenti sive ejus competens officium
ubi Pars Jure victa cum bonis suis existit remisit remittit
praesenti cum comparentibus vero Causam praesenti ad Trnum
ex remissione ab officio executoriali incidenti conservat
Judicandi Trno ejusdem Conservato Decreti praesenti
vigore.

Bartholomaeus in Mazowsze Mazowiecki Tribunus
Terrae Zawskrenensis Camerarius Trnis Plus.
Plocensis mppria

Jacobus Kosicki Camerarius Terris. Plocensis mppria.

Officium praesens Crnae Capitis Plocen ad oblationem Gnosi
Thomae Zglenicki Decretum Infrascriptum Condrlae Rem
ductionis in Sortes Bonorum Kraszewo in Fundo eorum
Bonorum inter Gnosos Chyczewski et Gutkowski ac alios insinuat
cum Condemnatione super eodem Gnoso Gutkowski ex instan
tia Gnosi Chyczewski obtenta et publicata per Judm Trnum
Plocen Camerariatus protocollum manibusque subscriptis re
producens ad acticanae actisque praesentis ingrossandum suscepit
intenore sequens (Inseratur.) Orgnle ejusdem
Decreti circa acta relictum.

In Castro Plocensi Feria Quarta post Dominicam
Conductus Pascha proxima Anno Domini 1762.

Decretum condescensoriale
Inter Gsum Chyczewski
et J. Gutkowski in Bonis
Kraszewo Włotki Latum.

1762.

16

Actum in Fundo Bonorum oratuzyno Feria Secunda post dominicam Conductus dachę proxima Anno domini 1762do.

Judicium Terrestre Siechanoviense in virtute decreti Judicij Tribunalis Regni detricoviensis inter Partes infrascriptas pro bati cujus Tenor Sequitur ejusmodi: Actum detricoviae in Judicijs Ordinarijs Tribunalis Dni. Feria Quarta post dominicam Septuagesimae proxa Ao Dni 1762do. Inter ex una Martinum Herzyck Judicij Terre Siechan. actorem per agentem Michaelem Herzyck filium, ex altera Antonium Harwowski Vexilliferum Curiae Regiae Actis itidem actum per eundem Pabitam ac Succes. Dni Antonij Czyżewski Venatorij Detricoviensis Citatum per Fridum Malinowski Nuncium Florianum Harwowski Laurentium Drozdowski ac alios Termino Partis Actoreae comprehensa itidem Citatos per eundem Judicium presens ordinarium Trale Tribunalis Dni. Detricoviensis Relegatos Causae hujus competens adinventa explorationem demandat Inspectoreo decidendo Citationem Partis Actoreae ad Quem Judicium ebitam controversiae Partium probatę facti exaudita Quandoquidem sufficienter deductum et probatum est tam ex Martinum Herzyck respective non solutionis Summarum principalis Septem millium Ducentorum Typhorum ex Summa originali Decem millium Typhorum per Dnum Fabrielem Czyżewski Venatorem Detricoviensem Officii Ejus bethe de Czyżowskie primo Dni Caroli Herzyck Judicis Castrensis Siechan. secundo vero tanto Conti Ejusdem officii verò Martini Herzyck matri coram Actis Castrensibus Dlocesis 1726to Anno inscripta ejusq provenientes obtentae sufficienti usq ad plenarium Juris gradum super Dno Antonio Czyżewski ejusdem Dni Fabrielis Czyżewski Filio et Successore in officio Castrensi Dlocesis processu videlicet insertuma ac trinis Condemnationibus alterius verò Summae mille Florenorum Polonorum per eundem Dnum Elisabethem de Czyżowskie ultimo Czyżewska suprascripti Dni Fabrielis Czyżewski Consortem in assistentia ejusdem mariti sui coram Actis Castrensibus Ejusdem Martino Herzyck Filio suo tanquam Herede proprio et de Bonis Spondeazyn Levatae inscriptae Decretorum Officij Castrensis Dlocesis 1743tio Ao Feria Secunda infrascripto Festi Immaculatae Conceptionis Beatissimae Virginis inter eundem Dnum Herzyck et Dnum Antonium Czyżewski latum ejusq adjudicatum primum in Termino Satisfactorio coram

actis Castren. Plocen. circa manifestationem Aõ 1744to Altera in Jud.
Castren. Plocen. in Lucro iterato ultimario actu post rem indicatam Anno
1745to super eod. off.o Antonio Szpitowski Condemnationibus in hoc
Summis Originalibus tum Provisionibus ab ejd. proveniens ac proces.
Traditionem Sortis Bonorum malazyna convictorum per officium Castren.
Burgrabiale Plocen. Feria Sexta post Festum S. Margarethæ Aõ 1746to
ad Actas Castren. Plocen. Aõ eod. Feria Quarta in Vigilia Festi S. Jacobi Ap.
per oblatam porrectam Lucrasse, Quam officio Harwoscchie ratione
non solutionis Summa Duorum millium Florenorum Polon. complanationem
inter Mcos. Antonium Szpitowski ab una et Fridericum Josephum Wierzbowski
parte ab altera die Decima Quinta Martij 1740mo Aõ in ordinaria Feria
da post Dnicam Reminiscere Quadrag. Aõ eod. roborata ejd. Fridero Wierzbowski
agnita et per eund. Fridericum Wierzbowski off.o Stanislao Harwoscchie
Actis Castren. Plocen. Feria Secunda post Festi Beatissimæ Virginis
Marie ad aures Anni 1744to cessa et demissa in modernos verò Actus officii
Harwoscchie iure naturæ post Parentem devoluta perducto itidem Cassidero
ter in officio Castren. Plocen. super eod. off.o Antonio Szpitowski pro ejus
nempe insolutorum ejusd. trimi ut Juris est Condemnationibus Summis
ter Traditionem Altericæ Sortis Bonorum malazyna convictorum per
officium istius Castren. Burgrabiale Plocen. Feria Sexta post Festum S. Margar.
thes Virginis et martyris Aõ 1746to subsecutam et ad acta proprio
porrectam rite et legitimè obtinuisse, hacq. in possessione Sortium premiss.
interruptivè usq. ad Annum 1761mum proximè elapsum exist. ejusq.
verò eund. officium Szpitowski et alia per manifestationem coram Actis Castren.
Plocen. ratione Expulsionis de Actibus premissis contra Status ejusd.
ejusdem et alionum mè pactam querulatos esse, eoq. nomine Summum
Judicium Actoratum invitasse, Quamobrem adhærendo Legi positivæ natu.
intrando in cognitionem negotij eod. officium Szpitowski et Harwoscchie in
Bona seu Sortes Bonorum malazyna violenter adempta rejudicandas
esse, partemq. Citatam videlicet officium Dominicum et Ignatium Fratres
inter se germanos Szpitowskie circa actum expulsionis indebitè usurp.
cujusd. Condemnationis principaliter se vitientes et expellentes punib.

adimente

adinverit decernendo quatenus eluendo premissorum progressum mente Legis Turrim superiorem Partis decem in duodecim septimanis ab actu presentis ingrediantur ejusq; possessionem per spatium duarum septimanarum sine interruptione continuent et expleant in eggressu de Turri vadium capitaneale duplex Partis Actoree Judicio vero per medium in instanti subdena Banitionis que adsolutionem Partis et non possessionem Turris coram ejusd Actis Partem decem circa manifestationem, iam vero ad penitationem Judicio exigro denarium publicandi solvant et realiter enumerent, Ubi iterum Judicium necessarium ejusdem cautionem in Feudum superstitum Portium Bonorum eradicatarum adeptarum Judicij Feodi vel officij Partem aut Camerarij vel Burgrabij Juratj Camerarij aut Cicchanorij vel Vochacorij Sacrorum aut decem vive vijsgrabij vel eracorij aut Lanzerij Rosarij et pro Feria secunda post dominicam Conductus Pasche in anno presenti 1726 adinvenit Ejusdem Judex Feodi vel officialis Partem Camerarius aut Burgrabius per dictam Actoream Conducendus antequam Partem Actoream expulsam in Bona seu Portes violenter ademptas reinducat, obedientiam subditorum demandabit de pretextuosa expulsione inquiret et quod deducetur Partem Citatam retro reinducat et pena duplicata ad mentem Legis super Parte expulsam se allegante extendet, quod vero non deducatur pretextuosa eadem expulsio Partem citatam ad reproductionem Registrorum perceptorum proventuum de Portibus premissis violenter ademptis stringet, de ejusdq; proventibus cunctis presijs atq; Juratorij educendis Inquisitionibus, tum de rebus mobilibus Inventarijs omnijq; Supellectili domestica circa eandem expulsionem per dictam Citatam proventij recenter de violentijs damnis et injurijs inquiret et investigabit eosdq; proventus Liquidabit et ad certum quantum reducet, reductum res mobiles Inventaria omnemq; Supellectilem domesticam pro re dictis Actoree restituendo demandabit penam super quo et pro que interierit ad mentem Legis irrogabit Satisfactionem et Bonificationem pro quo competierit Sententiabit Terminos solutionis prefiget rigore annecto, Partesq; finaliter non obstantibus quibuscumq; manifestationibus et Terminis modo quo cunq; contra id decretum factis et opponendis potestate Tribunalitia decidet

dijudicabit et moderabitur Cujus Judicij decisioni Partes parere et acquie
scere sub rigore parere Banitionis ille in fundo coram eodem Judicio vel Officio
Camerario vel Burgrabio exercendo debebunt ac tenebuntur Lyta pen
Quatuordecem marcarum Polon per Partem sibi compensanda Judicio per
medium ab utraq in instanti Solvenda decreti presentis vigore Legit Ego
vsky Hedrowsky manu propria Locus Sigilli Terris Viadrens Ad requisitionem
Partis Actoree ad fundum supradictarum Bonorum Swiatzyna Officij
se fundescendit et Jurisdictionem Suam in presentia Honorum et Circum
Antonij Swiatowsky Camerarij Terris Lauszerzen Michaelis Strzepsky Adam
Grabowsky tum et aliorum plurimorum atq omnis Generis Fidelis Provi
Laurentij Lekowczyk authentici et Jurati actum eundem acclamando
fundavit Quafundata Partibus comparitionem Suo coram Judicio in
scribendam intimavit Qua itaq Parte officium martinum Strzepsky Judi
cij Castren Siechan Actor inter officium Antonius Hanowiecky Vexillifer
Regiminis Pedestris Guardie Sacre Regie majestatis et Reipublice itidem
Actor inter officia marianna de Hartshie Officij Antonij Swiatowsky Pin
torij Dobrinen Conversa Relicta Vidua Citata inter officij Dominicus et
Ignatius Barbara Sophia Catharina ac Magdalena Virgines Swiatowcy Fra
tres et Sorores inter se germani Citati per eundem officium Ignatium Swia
towsky Suo Fratris et Sororum suarum nec inter officij Josephum Rybi
et marianna Swiatowska Conjuges tum Ille Laurentius Drozdowsky Fili
mus Hanowsky Nicolaus Pozdowsky Citati per eundem officium Ignatium
Swiatowsky coram Judicio Condescensorialiter comparuerunt et Causam
controversiae dicceptarunt quibus controversijs inductis Judicium
exauditis Licet si Pars Citata manifestationem ex parte comparitionis
officij Ignatij Swiatowsky Suo et officiorum marianna de Hartshie Olim
Antonij Swiatowsky Relictae Conversis ac Dominici Swiatowsky Magistri et
Fratris eorum nomine in Arce Siechano vigo Feria Quinta Magni
Anno presenti Conditarum Decreti Tribunalis Cujus ad presens in cum
Executionis stam Parti Actoree quam Reo Competenti Suo obsequendo Lecta
atq Terminum pro Judicijs Tribunalis Ani Retroscripti ex instanti
vij contra Partem Actoream pro relevatione premissi Decreti Tribu

edita

editæ Citationis coram ejsdem Actis Castrensibus Ciechanoviensibus Sabbatho post Festa Solennia Paschæ Anno quo supra inscriptum reponit et præsentem Causam ad eadem Judicia Tribunalitia remittendam affectat, verum quoniam hocce Decretum Tribunalitiæ nonobstantibus quibusvis manifestationibus et Terminis factis et opponendis Partes finaliter decidendi potestatem Judicio suo Condescensoriali præcommisit, Quamobrem amputata Remissione Causæ ejusdem ad Judicia Tribunalitia per Partem Citatam conclusa Prosecutionem negotij ejsdem Partibus Judicium injungit, In prosecutione Quoniam eadem Pars Citata à comparitione inscripta et ab injuncta prosecutione Causæ recedit et se condemnare permittit Proinde Judicium Condescensoriale licitæ postulationi Partis Actoris annuendo legique communi Rni iustitiæ ac præasserto Decreto Tribunalitio insistendo intuitu Contraventionis ejsdem Decreto Tribunalitio in Lucro rejnductionis in Bona violenter adempta mente Decreti Tribunalitio demandatæ Pœnam Banitionis super eadem Parte Citata Contumace decrevit et adjudicavit, ad quam publicandam Banitionis pœnam omnem Judicij sui apparitorem addidit Qui additus hancce Banitionis pœnam super præfata Parte Citata modo superiori decretam proclamasse publicasse et ad notitiam omnium deduxisse in facie Judicij recognovit Postquam publicatæ Banitionis Pœnam Judicium suprascriptum Condescensoriale Causam modernam cum toto effectu ad officium Capitaneum loci seu locorum Capitaneos cujus vel quorum eadem Pars Citata disparens cum Bonis suis subest Judictioni pro facienda et debito Juris tractu de Bonis ejus peragenda Executione remisit remittitque præsentibus.

Sigismundus Grabowski Subjudex Terris Ciechanoviensis

Officium Pseus Castrens Capitl Plocens ad ablatio
nem ssi Ignatij Mitobrzelski Condemnationem
Infrascriptam in Termino Condescensionis in Fundo
Bonor Maluzino ex mente Decreti Tribunalitij Rni
Petricoviens agitt et parte MM Krempski et
Karwosiecki super MM Sampłowskie acalys
obtentam ac publicatam manuq Mfici Grabo
wski Subjudicis Terris Ciechanoviens subscri
ptam reproduciens ad acticand actorq Pseus
Ingrossend Suscepit in Tenore Sequente
Inserass originale Ejusd Condemnationis circa
acta relictum

In Castro Plocensi Feria 3tia post Dnica Mise
ricordiae Pxa anno Dni 1762

17 Actum in Fundo Civitatis Sieprcensis, idq; in termino Condescensionis per Judicium Terrestre Plocense Camerariatûs Partibus determinato, Feriâ Tertiâ post Dominicam Conductûs Paschæ, proxa, Anno Dñi, A. 1762dô. Coram Gnoso Jacobo Kęsicki Camerario Terrestri Plocen. in præsentia Nobilium Laurentij Zdonowski, Josephi Borowski, nec non Mlis Rni Gnalis Providi Stanislai Macieiewski de Bonis Grotkowo Authi et Jurati, Eundem Actum acclamantis, et ejdem adstantis, Judicium Terre Plocen. Camerariatûs supra-Scorum in-sistendo Decreto Judicij Terris Plocen. de actu ejus in Siepro Feria Tertia post Dominicam Sætare quadlem proxè in Anno præsenti inter Perfidos et Infideles Jezkowicz Lewek Judæum Sieprcensem, tum Samuelem Dawidowicz, Marcum Poznański, atq; Perec Seniores Synagogæ Sieprcen. totamq; communitatem Ejusdem Synagogæ Actores Cassandæ et negotij ab una, et Magnificos Andræam Parentem Ensiferum, et Joannem, Filium Ensiferidam Plocenses Chamskie Citatos parte ab altera lato, quo mediante decreto Condescensio Judicij Terris Plocen. aut Gnosor Camerarior Terrium Plocen. duor, ubi tres, unius ubi duo absentia non obstante, in Fundu Præsen. Oppidi Civitatis Sieprcen. captato tempore, prævia tempestivè de adventu Judicij Camerarialis facienda avisatione, pro die hodierna in Actu contenta est, assignata, eodemq; decreto præcommissum est, ut comportationem Mensuræ Sieprcen. juxta praxim cum alijs Civitatibus Palatinatûs Plocen. Conformis, et utrum alicui Parti Comparenti damnũ inferre esse videt, p quem competierit præstandam demandet, Circumstantias divendentium segetes, an ex benè placito, seu libero arbitrio intercessisse viderent, animadvertat, Juramenta â quo necesse fuerit excipiat, satisfactionem cui et âquo et si juste provenerit præstandam adinveniat, de Violentijs, damnis, ac Injurijs ex præmissa circumstantia, prævijs etiam expediendis Juratorijs Inquisitionibus inquirat et investiget, pœnas pro demerito facti super quo interrerit irroget, processum cognoscat, et Partes finaliter decidat, disjudicet, ac moderet cujus decisioni Judicij sui Partes parere, et acquiescere sub pœna Banitionis illo in termino Condescensionis super Parte Contraveniente publicanda debeant ac teneant (prout id Decretum præmissa fusius in se obloquitur) adstrictæ sunt, ad Fundum prædictum Civitatis Sieprcen. condescendit, Jurisdictionem suam Actibus Juridicis Congruam præcustodita prius pace publica, et Securitate fundavit, Partesq; ad comparendum prædictam Mlis acclamare injunxit, quo in Termino acclamatorio, Partibus, et quidem Actoribus Cassandæ

et negotij Perfidis et Infidelibus Samuele Dawidowicz
Marco Poznański, Perec Senioribus Synagogæ Sieprcen
tum Jczkowicz Lewek, Wolff ~~Herke~~ Herskowicz scholire
gâ atq; Abraham Jczkowicz, Hersz Tobiasik suis et tr
tius Synagogæ Sieprcenæ, communitatisq; Ejusdem Sy
nagogæ Judæor Sieprcenæ Actorum Cassandæ et nego
tij Nominibus personaliter. Comparentibus. Tandem
quoniam MM. Andreas Parens Ensifer, et Joannes
Filius Ensiferida Plocenses Chamscy nec p se, nec p
suum quemvis comparent Plenipotentem, imo Decreto
(ex quo præsens nitit, Actus Condescensionis) contraveni
unt, proinde Judicium Præsens Condescensoriale Con
demnationem Parti Actoreæ Cassandæ et negotij sup
MM Citatis disparentibus in lucro tam respectu ac
si quartæ Partis Mensuræ p Eosdem Judæos Sieprcen
cum injuria Palatinatûs Plocenæ (quod nonquam pro
babit) elevationis, quam in tuitu suprascri Jczkowicz
Lewek Judæi Sieprcenæ domus propriæ adhibitis
~~ipsis~~ sibi asseclis ipsis melius notis superinvasio
nis, superinvadendo Vasor binor unius ex stramine a
rius ex ligno, domesticor non addimensurandum se
ad necessessitates suas habitor interceptionis, circa
interceptionem Eorundem præfati Judæi oppressio
aliarq; Violentiar peractionis ~~[illegible]~~ obtinere
permisit, ac Eosdem MM. Citatos præsenti in ter
"disparentes" no esse Banitos, Decretoq; contravenientes senten
suâ declaravit, ad eandemq; publicandam Ba
tionis pœnam Mlem Rni Gnalem, in Actu contente
adidit, et deputavit, qui Mlis satisfaciendo deputa
tioni suæ à Judicio præsenti habitæ, præfatos
MM. Chamskie disparentes alta sua præconica
et sonorosa voce in præsentia Nobilium pro tun
adstantium publicavit, proclamavit, et ad notitiam
omnium in dubiam deduxit, de quo hanc Suam
Idem Mlis e loco designatæ Condescensionis
Judicium suum rediens fecit relationem. post
publicatam Banitionis pœnam modo præmisso s
MM Citatis obtentam, causam hanc cum toto
effectu Judicium pro facienda in præmissis exe
tione ad Mtis loci Capitaneum, seu MM loc
Capitaneos sub cujus Jurisdictione præfati MM
Citati disparentes cum Bonis suis subsunt, c
consistunt, remisit, remittitq; præsentibus. Decret
sui vigore.

Jacobus Kosicki Camerarius Terris Plocenæ mppa.

Officium quem Rev. capit. Plocen. Condemnationem infrascriptam in Fundo Oppidi Siepr. ex instantia Synagogae Siepren. super MM. Chamslue obten. et publicat. manuq. G. Camerarii Terrestris Plocen. subscripta ad Oblationem S. Thomae Zglenicki ~~[illegible]~~ ~~[illegible]~~ reproducen. ad Actuarii actisq. praesen. ingrossanda suscepit in Tenore sequenti (: inserat :) Originale Eiusd. Condemnationis circa Acta relatum Terminoq. Condescensionis.

In Castro Plocen. Feria Secunda post Dominicam Misericordiae proxima A.D. 1762.

Baniti MM Chamscy p Synagogam Siepcensem et alios in termino Condescensionis 1762 dô Año in Siepre.

Actum in Fundo Bonorum Erzbice Feria quarta post Dominicam Conductus Paschae proxima Anno Domini 1762 in Praesentia Sufici Benedicti Jezewski Capitani exercitus Sacrae Regiae Majestatis et Generosorum ac Nobilium Joannis Majewski Antonij Stawzeki ac aliorum plurimorum Nobilium ad actum Praesentem Congregatorum nec non Nobilis Regni Generalis Providi Andreae Grzelak de Szydłowo authici et Jurati actum Poenae acclamantis

Judicium Terrae Zawkrzen. Judicatus et Notariatus Infra scriptum tam virtute Decreti Tribunalitij Regni Petricoviensis de actu ejus Sabbatho post Festum Sancti Lucae Evangelistae in anno 1760 inter Generosum Stanislaum Rykaczewski actorem et Citatum ab una et Sufficos Mariannam de Jezewskie Relictam olim Sufici Jacobi Zerawski Pincernae Plocensis Consortem viduam Matrem ac Perillustrem et Rondissimum Michaelem Zerawski Canonicum Cathedralem Plocensem Filium Zerawskie Citatos et actores parte ab altera remissionis ad Judicium Suum Terrae Zawkrzen. pro Finali decisione factae lati quam Decreti Judicij Sui in Junctae ad fundum horumce Bonorum cum toto negotio Condescensionis atque ad extremum prorogationis in fundo eorundem Bonorum Feria quinta post Festum Immaculatae Conceptionis Ev. Mariae in anno proxime elapso 1762 per M. Matthiam Szydłowski Judicem Terrae Zawkrzen. pro die hodierna in actu Contenta. Partibus inter se agentibus praefixa factae et ad acta Castrensia Plocensia Feria Tertia post S. Luciae Virginis et Martyris in anno eodem proxime praeterito per oblatam porrectae mediantibus quibus executio Contentorum in Decreto Tribunalitio Regni Petricoviensis exaratorum Judicio Suo plenariae commissa est officiose ad Bona eaque ex requisitione Partium utrarumque Condescendendo et Jurisdictionem Suam provisa per vocem apparitoris Sui Securitate fundando Partibus inscribendas Comparitiones eidem Sui acclamare Intimavit in quo Termino Partibus et quidem Generoso Stanislao Rykaczewski actore et Citato pter Sufica Marianna de Jezewskie Relicta olim

officii Procuratoris Vincentii Rovere Consortem ardua Matheseos
per Prosperum Joannem de Tugo Electi Principium Rovere potentissimi
Equitum et Reipublicae Michaele Foraulti Canonici Cathedralis
Ecclesiae Rovere Pastore et Civitatis Episcopi Subditis de Bonis
Proprio et Dotalia pro de ponendo Testimonio per Dyplomatis
Curiae adductis per D. Joannem de Tugo Judicem Primum
Rovere ex gravamine adductato per eum D. de Tugo Electi
Comparentibus et Rem Judicialiter Controvertentibus quarum Partium
Controversia Coram Suo Judicio Condescensionali pro et
Contra productis examinatis et quibusdem Suis Replicationibus Litteratoriis
Actionem in omnibus petito Decreto Condescensionali in simile Forma
Communi Eventibus per officium Castrum Rovere Notariatus
Penna Secunda ante Festum Sancti Andreae Apostoli anni
Domini 1757mo Lato et adducto Rovere in Regia Penna Festa
Post Dominicam Laetare in anno 1758 pro obtainendum
Ecclesiae urgente. Citata vero Domina et actorea Parte. Magnifica
Juncta Vincentia Rovere Relicta Consorte ardua Matheseos et
Reipublicae Principis Michaele Foraulti Canonici Cathedralis
Ecclesiae Rovere Prosecutionem Juris Decreti alias Inquisitionis
Testium edendas et Penas evocationis Super Domina Re
Juncta Decreto Judicis Juris Rovere ad dimensitas
Testimonias edendas Concludente Pro mutui illationibus Partium
pro et Contra pontis Considerabis Decreto Tribunalitio Regio
Petitorium Juris de acta Specificato Cujus executio perficiendi
inter Partes Substituto observato quo Cognitio Legalitatis
Decretorum tam Condescensionalis per officium Castrum Notarii
primitive expeditis quam Judicis Juris Rovere coram in Causa
Juncta ad Finem Dominae Domus Eventibus Condescensionalis
Portionis Lati dimensus Penae evocationis ac pro Pars
Judicis Duo prodemipsa et dispensa tantis per Partibus
pro Parte omnibus Partibus Inquisitionis in Termino
Condescensionalis Coram officio Notariatus Castrum Rovere ad
citas reperire mandat reperuerunt utrique Latisfactio nec
impuneto adimventa Judicium ad reservatorem et Lectum
Coram accepit quibus lectis et ad Formationem Decreti pro
fati Condescensionalis pro Cujus relevatione Officia Vincentiae
Mater et Reipublicae Principis Carmineus Rovere Officia Coram
dicta agunt in resolutione Dispensari Partibus dictis alternis
Inquisitiones pro Decreti Judicij Tribunalitij Regii Petitorii
viene edicti Decretis edocere mandat. et ad dictum Partibus
dictis ad Recidendum Dispensationem non Festum edy in
Just ante Judicis dicti ~~[illegible]~~ ad Judicem
Juramentis Inducerunt Partes et quatuor Testibus utrique Pars
Juramentis Inducerunt Partes et quatuor Testibus utrique Pars
Educerunt post Quas edictas resolvendo anteriores Judicij Dus
Educerunt post Quas edictas resolvendo anteriores Judicij Dus

Suspensionis

denuo ad testorem communem judicium sed cautelis quibus
testis et ex omni circumstantia pensatis et diligentia
tis quando quidem recognitiones verbum ab antiquo nome
rium equorum suis Rysteurensis proprietatem dignoscen
gregis arcium Rus adoptato per Lusium Rysteurensis
civitatem quotas Lusitanorum tam proficiscatis
ne ovium ab civitatem quam a subditis pro Latifun
ctione contributionis capitalis Regiminis redactis Grandi
Lusi Regis majestatis proventibus per omnes Lusita
Rysteurensis stante Secretaria superficiem interfici
ne non fomenta vary grani etiam pro seminatura Rysteu
percipiatibus subditis data. juxta reseantem Secre
et condescendibus per officium Castrum Rysteu Notaria
tus Lati conformiter edisserunt. non nisi mensura
qua subditi fruuntur a suos Rysteurensis praedi
pro semine pertum pro Lusitanitatione sui ac
perant quatuor namque jugera specificata ac subdi
gnitionem. quod non diversis verum pro
decem Sol. probata. Lusitanis et Lusitanis
tis imponendis post expiratam possessionem De
rentibus Lusi Rysteurensis ad Coactos
quatuor annis illata. cum dignitione clare ci
citur primo Judicium quo ad Summas decreto Condes
censoriales per officium Notarium Castrum Rysteu Lega
datas et fomenta specificata prater bovem laborati
dem coctrudi suos Rysteurensis indigetalem et quotam
quindecim Symphonum pro laboriosa studenda in Lusitanis
nem annis pro vestis Solis assignatam superius hanc
Lusitanorum bovis et quotis resolutam Standum
ejus Decreto Condescendentiali cum justis conformis ad
venit Decernendo quatenus supplica Sententia
Rysteu pro missas ad civitatem et Judicium
Coto Juvetis arendatore horichodien recipere non pu
gat. Rolnam quadruplicem duodecem marcarum
Solonicatis pro cujusdam laborum et semina acceptione
equorum suis Rysteurensis proprietatem cum Decreto Lo
Lusitanorum adjudicatam bi et pro Sententia ada
post tertium sanctissimum et judicium Divinitatis
in annos presenti expectura. Cum officio et actis Castrum
Rysteu Solent. et quatuor civitatem et judicium arenda
torem ad solvendas Summas exhaurendas Cautes omnis
rem cum agrestibus ac vellere pro eo termino adigat
Lusitanis et grossos in expensas judicias
Lusitanis Sanctissimi Lusitanis Lusitanis erogatos

factura est. ea annona super Ecclesiis Sancti Laurentii Sancti Pancratii in etiam in casu contradictionis cuius manifestationem faciendam publicandam. Quilibet quantum per Rotae decretum judicialem demandatam Ligniae Petri eiusdem et Eguae cum Cimulo agnoscentibus Partibus exhalata seu per Iuges deferati esse probantur quorum extractio impossibilis esse valet super eorum Juramento compositionem valoris eorum ad tempus et ad datum Sabbi ad Portas ante ingressum presbiterii attendentia Illustris et Reverendissimi Capituli Ecclesiae Cathedralis Florentinae super quibus ante dictam gentaculo Depositionum qua compositione attenta et eorum quotam Juramento et ab expositis Ecclesiae Sancti Laurentii pro termino et Libro Depositionum Juramentorum Rectoris Ecclesiae Sancti Laurentii dem andat et postulat. Peritus autem et Rendissimus Capitulum Dominum Dominum Depositionum et Rotulo Quaestionum Juramentum Depositionum quotas pro curiarias in nuptias et Contributiones intervenendo Sabbi Sante Venturae possessione Juramentorum Rectoris eorum quotas nec non Juramenta vini grani Seminis et Vini necessitates data. demptis quoto et quinto pro Dominis Rectoris percepta. Fructus Florentis pro medio anno deserviendis mercedis Laboreorum Rectoris Sancti Laurentii pro Sancti Laurentii dati Fructus Florentis super addendis Item de Florentis Laborage Quanno Domenicali pro quatuor septimanas deserviendis pro executione ordinem ad depositum Fabionem arborum per Juramentum Rectoris declaratis et non exclusis nec non ex Juramentis ad extrahendum specificatis quatuor Corbis intromissionem Inventarii Juramentorum Rectoris post expiratam arendationem Possessionem Compabulationum reliqua Juramenta mercuriorum Florentis et quotas remunerationis Juramentorum Rectoris Sancti Laurentii Condescensoriis Subditis quorumcumque responsionis officii extrahendi et quotas Laborum compellat. in Sub Poena Bannitionis in et pro Poena secunda pro Deorum Sancti Michaelis in per rationem pro Sancti Laurentii Collecta Magistri Ioannis officii et actus Florentis Florentis in casu Contradictionis Cuius manifestationem faciendam publicandam. quantum attinet actum ratum et Sancti Laurentii Sancti Pancratii et Sanctae Venturae Ingressum Subditorum Sanctorum.

Rndsaimi Canonici Ecclesiæ Petri Zerczerbick pro evocatio
ne ad Judicia Tribunalitia Rmi Petricoviensis quo
Causata prosequatione Jurisdictionis et declaratione
delicti nec non pro termino prudenti condecen
di pro plena respecta circumscripti dicti Honoris
ac Causa da prosequatione dignitatis et extradictio
ne rerum variarum ad arbitrium dignitatis pertinentium
officiorii arresto inde latorum Inter Rdum Laurentium Prati
bulum Rae in actorata Controversia Partium exandi
tis progressu processus per Illustrem Canonicum
ac Scholasticum Thesaurum ejus dicti Considerato qui ad
prosequendas plenas evocationis diligenter post Libe
rationem ab Interposita motione et per officium Castren
se Notariatus ad Judicia Tribunalitia admissa rece
pta Jurisdictio Sincerissa et Perillustris Canonicis to
cum Judicia Sincerissa et Perillustris Canonicis to
causam eandem non ad officium Castrense Plocense ubi de
pta erat. verum in ejus pensionem Jurisdictionis fa
tione ad Judicium Terre Plocensis. subsistisse declaratur
Jurisdictio Castrum Plocensis in Judicandis dictis arti
culis legepublica disponitis cum quilibet Judicium pro
plenas evocationis eximde per ipsum met magis pro
meritas absque pretium subsidiis Status impedimentis Sincer
respos condonatas non posse prætendere sententiat
ejus ad dictam declarationem delicti ejusdem Capitaneum
Status Ipsum Rdum Laurentium prout in dictam Capitaneum
respectat. religiosse Rona Fratrie et conventu attestan
tibus Testimoniis recognitionibus plane constat. Inter
petendo Partem Actoream agere advertit quo ad pro
secutionem Laboriosi Juris. quia tandem quoniam
de Alteris nulla Inquisitione premitatur evadat
Ne Idem Rdus Laurentius prout ejus Laboriosi Juris
Causa pro non existit de dicti Actoris ad notificandum
ordinem pro dicti prosequi ejusdem evasione attenta
Liber a Citatione ejusdem prorumpendum respecta
ejusdem Laborioso dignitatis ac Ejusdem excessione ejus
dem Laborioso dignitatis ac Ejusdem excessione ejus
Ipsum Rdum Laurentium prosequi ejusdem ad Rdum Laurentium
Citationes de quandoque advertit ad Rdum Laurentium
Cum dicti Instrumentis et ejusdem Contractus Cum ejus Consecu
dicta actione delictuosa. Certe habuit et non potuit
ejus habuit ad rem Ejusdem reversio ejusdem Rdus
ejus habuit ad rem Ejusdem reversio ejusdem Rdus
Linæ data per Rdum Laurentium occasione prosequi plene
emundatur proinde et ab eadem prosecutione dicta tione

Liber mittetur ratione autem cathadetionis protensus
mentorum quare significari decernit judicium quatenus
Ewaldus Ryckaerdus eadem instrumenta omnia juxta de-
gestrem per judicium Leuw Libro scriptum in quota di-
gnata Symphonum et ordinaria fumentali per Leuwium
Ryckaerdi ut allegat eiq. Signi fabro exhibenda alle-
gat elatenta. quemiam dne Cornelius Ventkurtsis Leuw
ii Proprietarij dominii Leuw quo Signifabry Contabebat
ab acto in quatuor septimanis, exhibere curet idq. sub
rigore solvendi Ewaldus Ryckaerdi Leuw actu Castren Ibrech dispo
Contravenientes extendendo quantum attinet quod an
Quindecem Symphonum in Compensationem Laudi laborioso
Stadnos pro verte exactis decreto pendente coram ali judgeto
stantes quemiam ex eiq. Libello asserens pro vindicatione Laudi
demonstratur verbum similiter non an quoq. laborioso stadio
ed pro mercatio Compertum et notorium Communiter in
uno Symphonum pro Scriptura cum duos Loeys Converso ob
etam esse. eandem post hac breve verbis per Ewaldum Ryckaerdi
dni Officium Ewaldi Ryckaerdi restituto Tabernaculo Ecclesia
stico recepisse recepisse aliq. dubito ex testibus quoq. pro
Ryckaerdi super destructatione Sedanum Cum arbore de
ponitorem primam Laudi dedisse id Circa producta
quota quindecem Symphonum verbis quos propria Com
pensatur, ad extremum quo adhuc eum de mihi per
Ewaldi Ryckaerdi est radi protensum diquia exhibitoria
ratione Inquisitionis sufficienter Constat. Laboriosum
stadium Laudi Ecclesiastici stante possessione quoq.
Ewaldi Ryckaerdi Venustasia. de Regis dno Juvamine
debilitate presso et per illam debilitatem ad Laborem
perficiendo non apto eiq. Ewaldo Ryckaerdi de
nunciasse. Ewaldum Ryckaerdi non
Considerata eam dubiti denunciatione. Laboriosum quo
ve perficere demandasse. et post Cito cum hoc eam ex
tasse. quo circa testem Ewaldi Ryckaerdi proximum
testem Ewaldi Laudi Ecclesiastici Ecclesiam declarat. nunciis Castren
ed Laudi hoc. Ewaldo Ryckaerdi restituendam de
mandat. quantum dominij spectat. pedras respectu
Circumscriptionis limites intuitu accepto ab hospita
Ewaldi Ryckaerdi clavi reservationis seministe observan
motivum variarum ex eam seministe dependitorum
contentum protestatione coram actu Castren Ibrech Pro
Derka ante festum Sancti Martini Pendentis in
anno 1755 Ob. Contra officium Sancti Martini et

Ibrech

Adsp. mum Canonicum Rheen. facta debi Judicium pensatis
actis, Inquisitionibus de quibus obiecta accepto Clavis
et reservato Seriosiori quo piam non probatur Quadrimo
ria Cum acta publicis respectu quia violenta Interpo
ta Expeprodeuntur proinde respectu obiecta et non declarata
Egena violenta Procum Rystarensis Clenas enumeratas
non posse evadere Sententiando Decernit Quatenus
prodictus modis Circumscriptione. Palgen. Simplicem
Quatricentum Canonicatu Parti in Termino Extra
dictorum Summarii et Summatim et sub rigore Juris
scripto Judicio evadere per medium Quotanti Solvat
que adpenam personalem respectu Circumscripti Sono
ris provocantem de quibus Clenis Personalis pro
violenta acceptione Egenorum et omissione Legitima
violenti Nec Obtenientis super hoc Clenis Concumpta
Rheen. Licet in Inquisitione ne Testium antegesta
Condescensionis expedita patuatur non ex
estenza Judex in recompensam et super Juris Rysta
rensis Clenis Decreto non extendatur Processus
autem semper Condemnationem super Juris Rystarensis
in Sundo Honoris Summe Inhibe est Justitia Ju
ed Procumbens Rheen et Scribatus Canonici Rheen
obtentam ex Decreto Juris Rheen obtentam
Sanguam Rosse Judicium in alienam Juris dictis
nem Lib. Limites Provisus Juris Clenis Caspat
reliquas Pensiones Juris Rystarensis respectu
arbitrum assistatas formatas ut nec Dominus nec
Inquisitione probatas Judicium mutuat. quo
adhuc pertinet pretensionem respectu
Tabbatecd Lub Tempus Cospectionis Dominus
Juris Rystarensis ubi inhibitus observatorio
ocultus Conversa agat Scribatus Rudolphus
Coramby Canonicus Rheen Cum Juris Rystarensis
Scorsica Juris dicta ut valuerit ff Constitutionem
vero dispositio declarat Cum Juris Rystarensis
ad primam Scribatus Coramby Canonici Rheen ex
actis eliminandam Consent ne Lis contaminata Juris
nocere debeat declarat.
mort Rystarensis Judicia Inhibitalis
Petitionem non admissa protestat Judicium Parte
reprotestat
Matthias Szydlowski Judex Jerie Zaruskiensis
Josephus Rystarensis Notarius Juris Canonicus

Officium ipsius Cen. Capit. Ploien. ad oblationem S. Thomae
Zglenitii Decretum infrascriptum Condescensionale in Turbid.
B. Grabiec inter Partes introcontentas per Judicium Terrestre
Zauslrzen Judicatus et Notariatus promulgati manibus
subscripti reproducens ad ad citandum Actorq. praesentem
ingrossans suscepit in Tenore sequenti. inserti. Orig-
nale Eiusdem Decreti circa Acta relicta

In Castro Ploiensi in Terminis Querelar. Causarumq.
Officij Judicijs una cum Continuatione Ante-
rior. Causar. in diem hodiernam incidentibus Ter-
secunda post Dominicam Cantate proxima
A.D. 1762.

19/1 Actum in fundo Bonorum Pawlaki Witkowo Sertez Gnosor Kwasiborskich sdq in Trno per Judicium Camerariale designato Feria Quinta post Dnicam Conductus Paschae proxa anno Dni 1762do.

Coram mgco Bartholomeo in Mazowsze Mazowiecki Tribuno Terrae Zawskrzenę et Gnoso Jacobo Kęsicki Camerarijs Trribus Pltus Plocen

In praesentia Gnosorum ac Nblium Joannis Chmielewski Burgrabij Castrenę Plocenę Mathiae Dobrski, Antonij Kaczkowski Pauli Mączewski, Constantini Pomianowski Bernardi Rutkowski ac aliorum plurimorum Nblium ad actum praesens congregatorum nec non Mnlis Rni Gnalis Providi Martini Gętkowski de Chmielewo minor authenę et Jurati actui huic adstanę et eunę acclamantis

Judicium praesens Trre Plocenę Camerariatus insistendo decreto Trri Plocenę in Raciąz in Trnis communibus Trribus Feria Secunda pt Dnicam Judica 2dtem in anno praesenę lato quo mediante in fundum praenominatorum Sertium Bnrum Pawlaki suj Judicij Condescensio pro die hodierna per suum Judicium designata Condescensio assignata est ut Judicium suum mutuo partium sumptu condescensurum ante omnia comportationem quorumvis documentorum tam genealogias successionum juris naturae aut propinquitatis probanę et negocium praesens evincenę per quem competierit praestanę demandaret transactiones cognosceret cassaret vel approbaret satisfactionem cuj aequo et juste provenerit injungeret negotiumq totum et integrum de plano finaliter decideret disjudicaret, ac moderaretur quorum vel cujus judicij decisioni Partes pareant et acquiescant sub poena Banitionis illo in Trno super Pte contravenienti publicanda Decro eodę fusius in se obloquente ad requisitionem Partium utrarumq in fundum Nominatarum Sertium condescendit jurisdictionem suam officiosam fundavit qua fundata et securitate publica circa actus officiosos practicari solita ~~praecusta~~ voce Mnlis superius expressi praecustodita partes ad suj comparenę et inscribendam Comparitionem acclamare

injuvarit quibus auctamatis et quib⁹ actor egr̃ius Joseph⁹
kwasiberskis pistor, Actio Jnõso alberto Siemiątkowski pist⁹
Actis nobilibus Joanne et Francisco de Paneratio kwasiber-
skie suis et nobis Alexandri kwasiberskis Fratris germa-
et Patruelis nobis pistor. comparens et seum Judicialiter
controvertens controversijs Partium coram se inductis exami-
tis terminis ante omnia Partes utrasq; ad Satisfactionem Dñi
Trium Vocum ſ. ex quo presens processus actus ſ. comportare
documenta tum quelvis munimenta ac Genealogias suscep-
enum juris naturæ aut propinquitatis probare et negocium
presens evincere ibq; suo coram judicio dq; instanti
dicium cerset; quarum licet Quidem Jnõsus Josephus kwasi-
skis actor in satisfactionem Sententiæ Judicij sui genealogi-
sue processualis consumptam tum in probationem ejus
Decretum Trium Vocum Condescensionale in fundo comu-
Bonor Wittowo Pawłaki Feria Sexta post Octavam Festi
Dñi Corporis Christi Dñi in anno 1758 latum ad actu
Castrens Vocum Feria 6ta in vigilia festi Nativitatis Jo
di Joannis Bptæ cuj anno per oblatam per eundem
Jpter cuj Jkwasiberskie emanatum, tum manifestatione
ac alia documenta minus hanc causam efficacitas
reprobavit et comportavit, Quia (cum tamen) Jnõsus kwasi-
sky pst Siemiątkowski pro loco comportationis causa
presens congruentis et quib⁹ per maxime dicto Jnõso
kwasiberskij Actori redonationem Sortis Bñõ Wittkowo
Pawłaki pro qua res vertitur a Jnõso alberto Siemi-
kowski coram actis Castrens Visneg rodzinie Feria Secun-
post Dominicam Cantate in anno presenti
prõne preterita in personam sui cum quitatione de
Summa trecentor quadragintha tymphi pro precio p
cuj Jnõso kwasiberskie percepta producant et se
ac veredicatem prænominatarum sortium suar Pat
nimicat ad presens per eundem met Jnõm Siemiątkow-
skij vitere vigore præmissæ redonationis declarasse
que circa Judicium presens condescensionale attenta
cuj redonatione resolutioni sui Judicij non incumbe
tum considerata junium per Partem Actam facta perpe
xitate pro resolutione ibq; hujusce junium perpen
Latis

ac ipsigmet redonationis causam praesentem uti ex no
viter emergentibus intervenientijs resolutioni non sub
jacere ad Judicium plenum Trre Plocen in Raciąz
celebrand remittit Judicandam conservando Partibus
omnibus terminum in ejsd Judicijs comparendi pe
remptorium Deri praesen vigore. sine quavis adcita
tione

Bartholomaeus in Mazowsze Mazowiecky Tribunus Terrae
Zawskrzen Camerarius Trris Pltus Plocen mppria.

Jacobus Kosicki Camerarius Terris Pltus Plocen mppa.

Officium praesens Cren Capit Plocen ad Oblationem Josephi Kwa
siebowski Decretum infrascriptum Remissionis in Fundo Po
Pawlaki Witkowo per Officia Cameralia Terrestri Plocen
prolatae manibusq Subscriptae reproducend ad actiones actus
praesen ingrossandae suscepit in Tenore sequen sub mercede Cri
ginale Rucae Decreti circa actu relicta inter Partes in
praecontentas.

In Castro Plocensi Feria Quarta post Festum S. Francisci Con
fessoris proxima Ad 1762

Inter Gnosos Kwasiber
skie et Siemiątkowski
remissionis Decretum
1762.

20 Actum in fundo Borow Withowo ~~Bardzki~~ Mi
tabi Lentz nuncupata Kwasiborszyzna Dz
in Trno per Judicium Trne Cameraniale Des
gnato Feria Quinta post Dominicam Conductus
Paulo proxima Anno Dni 1762do.

Coram mgco Bartholomeo in Mazowsze Mazowiecki Tribuno
Terre Zawkrzeny et Fnoso Jacobo Kgielski Camerario Trnby
Borow

In presentia Fnorum ac Nobilium Joannis Chmielewski
Burgrabij Castren Borow Mathiae Dobrski, Antonij Kaszkowski
Pauli mgczewski, Constantini Pomianowski, Bernardi Kut
kowski ac aliorum Plurimorum Nobilium ad actum presen
congregatt nec non Multis Rni Fnalis Bonidi martini Gzikow
ski, de Boris Chmielewo minor authen et juratis actis huic
adstant et eundem audientis

Judicium presens Trne Borow Cameraniatus insistendo
Decreto Trni Borow in Kaliz in Trnis communibus Trnby
Feria Secunda post Dnicam Judica Qdem in arbo presen
inter Partes infrascriptas nominatas Acto, quo mediante con
desuetio sui Judicij captato tempore assignata est,
ut Judicium suum pro die hodierna designata mutuis par
tium sumptu condescensurum cognitionem querum
iis documentis per Partes mediante demandaret Lentz qui
obligatis apparuerint exceptibiles adinvenisset, Lo Latio
nem Summarum pro re cujus interest injungeret, de desola
tione sive reparatione Borow ac alijs fundi praeten
sionibus inquireret, et investigaret, inquisitiones ipsi
facit expediret, Juramenta ubi recepta fuerit exa
peret bonificationem cui et aquae interest subsequen
sententiaret, et Partes finaliter concluderet ac mode
raretur, querum vel cujus Fnosi Camerarij decisioni
Partes staturas et acquiescant sub pena Banitionis
illo in Trno condescensionis super Parte contravenien
publicanda decreto cui in se plenis obloquentes ad
requisitionem utrarumq Partium in fundo praenominato
tas Lentz in Boris Withowo nuncupatt mitti con
descendit et jurisdictionem sua provisa semunitate
aperiosa fundavit qua fundata Partes Multis adstantibus

Actum Trnby Borow ut supra

dessj prodesey ac demanse injunxit, quibus auctoratis
et quid Actore Jnõso Josepho Kwasiborski pariter
Actjs et judicey Jnõsj Paulo Mazewskim pariter Judi
cante Jnõso mathia Dobrskj pariter comparecy Hinc
cum Judiciabiliter controvertentibz quibus lecto verbjs
coram se inductis exauditis, Juncti ante omnia
Partes utraq; comparitare contractus obligatorios tum
ipsarmet obligationes ac inventaria quelis ad sortem
prõs dithowo Mitahi pospessionj obligatorid Jnõsj
Mazewskj subiectam; pro cujus exemptione actio vertj
spectare vdq; instantj Judicium censet et Quoniam Par
tes et quid Jnõsus Josephus Kwasiborski actor documenta nequ
obligationem authenticam ex actis Castrey Pozcey Jeni
Leuncka in Crasbino festi divisionis Sanctorum apostolo
rum in anno 1733mo factam, qua obligatione Jnõsus
Thomas Kwasiborski Nõli Francisco Mazewski Sortes suas
hereditarias in Boris dithowo Mitahi seu medietatem ea
rum in summa duentorum tymphy cum insemiñõnibus
ubiq; invadiavit nec non manifestationes et protestatio
nes coram Jnõsum Mazewski Interpositas, jam vero Pars actrix
Jnõsus Paulus Mazewski Contractum obligatorium Inter
Jnõsum Thomam Kwasiborski et Domicellam de Dzierza
nowskie Conjuges ab una, et nobilem Franciscum Mazewski
Parte ab altera in dithowo Pawlaki die Sexta Julij in anno
1731 Parte ab altera initum et confectum manibus con
den Contrahey subscriptum nec non regestrum protesta
onum ad ot Jnõsum Thomam Kwasiborski verdictarum sub
anno et data conscriptum tum manifestationes ac protesta
tiones reproducerunt et licet inventaria et acta ejusdem
obligatae Sortis non produxerit cum tamen in Contractu
obligatorio adjicia; quod juxta circa dimissionem Sortis
obligatoriam pospessionem dimissas juxta specificata, insemination
utriq; tam cum Contractu qm ipsamet officiosa obligatio
ne in reali existentes respective Re tunc temporis existente
cumpsse existant pro loco comperationis inventarij in ob
quentia contractus et obligationis ac comparitione sup
dicta per se facta persistant, insufficientiorem ad comperta
tionem non urgent, quo circa Judicium Partes cassa
Carolo et Francisco # per J. Paulõ Mazewskie suo ad
Fratrum suorum Nõlibz #

ab ulteriori

ab ulteriori exportatione liberas fuit et pronunciat
ulteriusq ea in causa procedere mandant in procedendo
controversijs partium demum coram se inductis exaudiatis Quoniam
Judicio suo sufficienter deductum est Jd Jnezium Thomam kwa
siborski Jnozi Josephi kwasiborski moderni actoris Parentem
sortem suam hereditariam in Bonis Withowo nitalis jacens nun
cupatam kraszewizna jure obligatorio Jd Jnozo Francisco Mycze
ski alias Parenti mediante Contractu inter eum Jd Jnezium Thoma
kwasiborski ac consortem ejus ab una et eundem modo Jd Jnezium
Franciscum myczewski parte ex altera in Withowo Parochiali
die Lenta Julij in anno 1734 inito et conscripto in Summa
ducentorum tymphe innodasse et invadiasse non solum itaque
prefato Contractu obligatorio verum etiam et ipsa Confes
sione actis Curiæ Plocensis Feria Secunda in crastino festi
Divisionis Sanctorum apostolorum in anno eod 1734
authentice recognita obligasse, in actualemq possessionem
sortem prenominatam dimisisse, et actualiter per Jnozi
myczewskie supradictum Jnozi Francisci mycze wskich 4 filios
possedisse, Unitisq cum moderno autore Jnozinexem
ptionis ejusq sortis pro levatione convenisse, prefatos Jnos
mycze wskie ejusq quo circa Judicium insistendo meritis
transactionibus obligatorijs decrevit Quatenus Jnozi exem
ptibilibus ejusq Jnozis mycze wskie adinventis, decernit Ju
dicium Quatenus Jnozy Josephus kwasiborski autor et prefatus
sortis dictæ kraszewizna post Parentes suos heres, in vim
exemptionis ejusq Jnozis Pauli Caroli et Francisci mycze
skim Summam ducentorum tymphe in obligatione me
morata sortis Jd ipsorum Parenti modo quo supra exposi
tam in et pro Vigilia festi Sancti Joannis Bpt[ae] in anno
proxeq proxime incidente solvat et realiter juxta proxeq
reductionem enumeret, jam vero Jdq Jnozi mycze wscy prefatæ
summam in Trno supradicto dicent de levata quietent aut
transactionem in personam persolvere, recognoscant pt
persolutam eandemq summam in una septimana de sorte
obligata condescendant et in actualem possessionem extra
dant ac dimittant fructure sunt Partes premissa stabit quo
ad solutionem ejusq levationem Summæ ac pœnæ expressata
Coram actis Curiæ Plocensis una cum insertionibus Summa
rum in obligatione et Contractu expressis.

summiam in casu non condescensionis de Sorte nuncupata Krzaszewizna in Bonis Wilkowo Mitalki sitta et jacen
sub pena Sabitionis illis in Terris supra Linis descriptis
pro exigentia negocij super Parte contravenients arcta
manifestationem faciendo coram actis[ta]e Stolce Jud
one Publicando Lecta previa per Partem actoream parti
Citate pena trium marcarum „Polon" arcta volue non sum
in Termo et sub rigore supra dicto solvendo Judicio
vero suo instanti testes sub similj rigore pene Sa
pitionis instantem ordinem extendendo. In Causa vero pre
tensionum fundi ac aliarum intervenientium inter
Partes mutuo ad se vendicatarum necessaria esse inqui
sitionem Judicium prefens adsciverit. decernendo Lectu
rus Partes inquisitiones in pretensionibus mutuo ad se
vendicatis ducant, interrogatoria consignabant, sibi
ab invicem communicent, et Juramentum super Jos Con
ruptione nec quovis modo appreciatos testium, ad Imag
nem Dni Nostri Jesu Christi Crucifixi prestent, Idq in
instanti prefixo et addicto Mutis Judicialis ad pro
nuntiandum Juramenti rhotam prestiterunt Tum
Spectus Josephus Krzaszewski Advocatus Spes Pauly Ma
czewski Actus suo ac aliorum Actorum Romane rothe per
dicia Ignis de prompta, Lecta inducant, induxerunt
inquisitionis expediverunt post quas expeditas et reperitas
suspensa tantisper Lectione earum, propter plenioren rej
nitatem ad Lectionem et recognitionem additionum, perfec
ni obligatorie in Sorte Bonor Wilkowo Mitalki Jurisd
czewskich subjectorum sese contulit, qua peracta recog
ne resolvendo suspensionem superius factam ad Lectionem
quisitionum resolutionemq exceptis Partium pretensionu
condescendit, quibus Lectis matura cum Deliberatione per
pensis et trutinatis Quapropter quibus Judicio suo documentali
ter tam ex inquisitionibus quam recognitione status sortis ex
patet edificia in eadem Sorte nuncupata Krzaszewizna in Bo
Wilkowo Mitalki sitta contractu obligatorio comprehensa
ut pote hotedium unum et pecuarium item unum in bono qu
optime fore per Dnum Thomam Krzaszewski actoreum
nederni Parentem Dni Josephi Franciscum Maczewski Actu
Quo spectat actoreum et pretensiones Spi Krzaszewski

Parenti dimisisse, stanteq ipa vita ejusq ôl Gnôzi Francisci Mgczewski per non conservationem teste rum sortorum, sponta neumq ac temerarium neglectum prefata edificia desolasse, in nihilumq ipa sita ut locus nemini ab eoq holedio et plenario relictus est; si conversisse nullamq curam et exigilantiam re spectu conservationis eorumq edificiorum toto pospesionis sue tractu tam per ôl Gnum Franciszum Mgczewski Actorem Parentem quam suos Actores habuisse, stanteq lapsuj in minimo sektim puncto non succurrisse, arbores autem ab ipsq eversis et neglectu ipsorum de plano lapsis edificijs per nobles Mgczewskie suis cet olim Parentem et comparentem Filium Paulum stetim a fatis ôl Parentis suj pospesioni sortis hujusce insistentem ad locum conversisse, partimq etiam per ôl Gnozum Thomam Kwasiborski memorati actoris Parentem et quoq obedientes aliquos ab everso holedio mio Labłowski sine temporis oppid. Kaugi Senatano pospesori ordonasse, nec non longa nivis adhuc ad aliar edificiorum reedificationem aptos nonnullis suis vicinis nempe nobilibus Ignatio Kwasiborski, Bojanowski, et Mahczynski in eaq villa Witkowo mitabi compospesionibq sut inquisitionem explanarit; recipitur quo demento contulisse jam autem granarium licet vetustate temporis pressum tamenq in bono adhuc statu ad hoc tempus; uj evidentia monstrante; extasse; denicq edificium in eaq sorte situm per ôl Gnozum Thomam Kwasiborski circa contractum superq authoratum obligatorium sibi ad commandationem reservatum; in pospesione solum id edificium dicti ôl Gnozi Kwasiborski extantem repente post dolendam conflagrationem nobilium Mgczewskich ejusq ad commandationem concesisse et circa eorq in eoq edificio nobilem ôl Thomam Kwasiborski usq ad sua fata mansisse, stanteq ejusq edificij per nobles Mgczewskie gubernio segmento in portion parte suppeditasse fornacem fenestra in vim recompensa pro concessa commandatione secundum factum cum ôl dicto Gnôzo Thoma Kwasiborski compactum, de novo iter restaurasse et reparasse evidenter elucescatur nec non porcum minimis adhuc statuas post dicti Gnozi Thome Kwasiborski Actoris Parentis propinquum per eumq Gnozum Paulum Mgczewski casualiter ad ipsq

holodium presente ipso sine tamen damno advenientem per
tica qua frumentum triturabat percussisse et interfecisse, in
terfectum ad piscinam prope ibidem existentem traduxisse et
ibi: ne notitia de eodem interfecto perco sumatur: submersisse,
Quo circa Judicium attentis premissis inquisitionibus quo
spectat granarium licet vetustate subsumptum in bono
tamen adhuc statu extans tum edificium ad commansio
nem nobilibus Mączewskim concessum et ex eo pretensam
per actorem pro commansione recompensam siquidem pre
fata edificia licet vetustate subsumpta in bono statu
tegminibus conservata esse apparent nullaque desolatio tam
ex inquisitionibus quam rei evidentia monstratur imo evidens
fornacis fenestrorum ac tegminum secundum factum cum ol. Gnosus
Kwasiberski actu Parente compactum reparatio palpatur
tum attento eo quia prefati Nobiles Mączewscy ol. Gnosus
Kwasiberski usque ad ultimum vitae ejus halitum penes se con
servabant et alumniabant hisque ex rnibus Judicium eosdem Nobiles
Mączewskie a premissa pretensione intuitu ejusdem granarij
et edificij nulliterque pretensa in vim commansionis recompensa
liberos facit et pronuntiat incompetenterque hoc ex interesse
agere adinvenit. Quo vero attinet edificia ut pote holodium
et pecuarium atque holodium sub uno tegmine extructum possessio
obligatoriae Nobilium Mączewskich subjecta per incuriam et
temerarium neglectum eorundemet in ruinam redacta quoniam
palpabiliter causata per Nobiles Mączewskie desolatio monstra
tur cum autem ab ejusdem desolatis edificijs ol. Gnosus Thomas
Kwasiberski arbores ad reedificanda edificia valentes, varijs
ut premissum est personis venundabat et pro usu suo appli
cabatur exindeque nonnisi impensam fabrilem pro lignifabrica
expositam atque residuitatem ab eversis edificijs arborum
bonificandae previa comprobatione realis valoris indigitat,
Quo ad pretensionem Gnosorum Mączewskich respectu accomodatae
quotae quindecem tynphe tum quoque ex campo acceptarum semiduarum
Sexagenarum Siliginis Chiemalis nec non libri certi ac retium
tum frenificij Lorej, siquidem haecce pretensio premissorum nec Inqui
sitionibus nec alio documento probatur tantummodo regestrum in
hartula parva scriptum res suprafatas explanans reponitur
per ol. Gnosum Thomam Kwasiberski non restitutum

Lw cyra Judicium prefens condemnatorjale vltra rumq Partium pre
tensiones superiq exaratas non posse sine comprobatione Jura
tonia Legaliare sententiat decernendo Quatenus coḋ vnḋq Par
tes super suas pretensiones et quilz Gnōzus Kwasiborzki actor
Quantum sibi pro impensis fabricibus lignifabris aliisq opificijs
ex re per incuriam desolatas Gnōzi mgczewskich de solidis edi
ficijs et ab ejusḋ vltra condemnatas et vsuj et consumptioni cod per di
Gnōzum Kwasiborzki Parochiales conversas arbores prodesse debitis arbori
bus ad reedificandum alijs edificia valeq damni Jdfert et quantum ad compen
sandū dicti Gnōzi mgczewszy de justo tenenz jam vero Gnōzi mg
czewszy nempe Gnōzy Pauly mgczewskij ung ex suis Fratribus
Lertis ejusḋ pro qua res est obligatorid prospexor mouit regestro
pretensionū ad Judicium productum est reale et quota quidecem
tyrnpkz tum Lemidud Lexagend Litigijnis Chyemalis alq Liber retia
et frenificium loreum per di Gnōzum Thomam Kwasiborzki actoris
Parentem ab di Gnōzo Francisco mgczewski Parente juncta jd rege
strū fuerant accomodatis et acceptis non tamen restitutis nec
quovis modo donatis et recompensatis quarumq pro ejusḋ cuncto
ritur ac de justo moderamus autor ad satisfactionem tenez ad Jma
ginem Dni Nostri Jesu Christi Crucifixi quilz Partium sua rotha
superiq descripta comprobet idq instantis et addict Mathi ad
pronunciandū Juramenti rotham tamq quoniam vnḋq Partes
tam Gnōzy Josephus Kwasiborzki actor quam et Gnōzy Pauly mg
czewski renunciando sujs Juramentis a comprobatione suarū
pretensionum Juratoria cessando aliquod in rebus dubijs cessa
pulis supersedunt et recedunt. Lw cyra Judicium a pretensionibus
premissis tam ex prospectione obligatoria quam alijs circumstan
tijs mutuo inter Partes supraserias ad diem hodiernam habitis
et in Judicium inductis Liberas eaq Partes fecit et pronunciat
perpetuumq ejusḋ Partibus hisce in pretensionibus imponit Silen
tium. ac Nihilominq Gnōzy Pauly mgczewski qua Lertis obligatorid
ad Prospector Inseminationes et quilz Chyemalem qual non est integra
Litigine cessatis vulgo jarhq vel alio quovis semine in tempore
pretq quam citissimo continuare jam autem cessatem de in:
tegro, bonā adhibitā Culturā resarcinare et cum resarcinatis
tis Inseminationibus intempore prescripto sub rigore pene Ban
tionis superiq opposito cura autor brevi Parcem cura manifesta
tionis pact contraventionem faciendq extendendo Lertem redde
re.

tum pro interfecto porco

re debebit ac tenebitur Judictionem vero Gnosi Dobrski uti post inscriptam comparitionem in fine Causae praesenti non promotam Judicium removendam, ordinariaq juris via agendi et prosequendi arbitratur Decreti praesenti vigore.

Bartholomaeus in Mazowsze Mazowiecki Tribunus Terrae Zawskrzeni Camerarius Trris Plus Plocen. in Ppia.

Jacobus Kasicki Camerarius Terris. Plocen. in Ppa.

Officium Bonis Crone Capitli Plocen. ad oblationem S. Pauli Mączewskiego Decretum Condescensoriale infrascriptum Inter Partes introcontentum in Bonis Inferius nominandis officiose per Judicium Trro Plocen. Camerariatus promulgatum manutaq ejusdem Judicij subscriptam reproducendum ad acticandum Actis Bonis ingrossandum suscepit intenere Sequitur (Inseratur) Originale ejusdem Decreti Circa acta relictum In Castro Plocensi Feria Quarta in vigilia Festi Nativitatis S. Joannis Baptae anno Dni 1762do

Inter JJ. Kwasiborski et Mączewskie Decretum in fundo Sortis B. Mitaki prolatum.
1762.

Actum in Fundo Bonorum Brzescie Sorteq Gnosi Pauli ~~Pauli~~ Brzeski idq in Trno pro Die Lorna suam per Judicium designato Fra Tertia pt Dm Jubilate proxima Anno Domini 1762.

Coram Mgco Bartholomeo in Mazowsze Mazowiecky Tribuno Terrae Zawskrzenę, et Gnoso Jacobo Kęsicky Camerarijs Terrestribus Palatinatus Plocenę. In Praesentia Gnosorum ac Nobilium Valentini Zołtowski Burgrabij Crenę Plocenę Caroli Karski Stanislaj Zakrocky, Petri Mystkowski Ignatij Grabski, Antonij Wołęcky, Thomae Rogieński ac aliorum plurimorum Nlium ad Actum Psenę Congregatt necnon Mlis Rni Glis Providi Vincentij Adamowicz de Bonis Cywino Woyskie authi et Juratt Actuj huic adstanę et Eundę acclamantis

Judicium Psens Trre Plocenę Camerariatus in virtute Dcri Trris Plocenę in Płońsko in Trnis Communibus Trribus Fra Quinta pt Dm Judica Zdlem in Anno Psenę inter Ptes inferius specificandę lati, Quo mediante Condescensio Judicij suj Camerariatus in fundum Praecensitorum Brr Brzescie in Actu Specificatt Captato tempore assignata est, ut Judicium mutuo Ptium sumptu Condescensurum et Conducendę ante omnia in Casu pro Psenę designato in Actu Contento Trno per Ptem Citt nempe Gnosum Paulum Brzeski non exolutionis poenae Tripliciis Quatuordecem Marcarum Polonę pro Contraventione Dcro Trri Plocenę superius de actu expresso, rne non Comportationis rerum Mobilium adinventae rigorem poenae Banitionis extenderet, Partemq Cittam ad Comportationem Psatarum Rerum in Trno Lorno sub poenis Contraventionis rigidius irrogandę omnino Pstandę et Parti actt explendę adigeret, ac nihilominus in Actoratu Gnsorum Brzeski et Siekluckj conę Relictam olim Gnosi Brzeski de Rebus mobilibus olim Gnosi Francisci Brzeski proprijs tum Inventarijs Segetibus ac alijs Ptensionibus Utriusq Ptis Provijssi opus fuerit expediendis Inquionibus Juratt inquireret et

Investigare

Investigaret Juramenta à quo necesse fuerit exciperet, bona
ficaonem omnimodam cuj et aquo intererit pstanq decerneret
ret pœnas super quo Intererit irrogaret et Ptes finaliter pro
exigentia Legis ac Justitiæ decideret dis judicaret ac mode
rat Quor decisioni Ptes parere et acquiescere sub pœna
Banitionis illo in Trno Condescensionis super Pte Contrave
niente publicanda sunt adstrictæ Dcro eodq fusius in se pr
missa Canente et obloquenq ad Requonem Utrarq Ptium
pvia de adventu suj tempestiva avisatione die horna in Ac
Contenta in fundum Sortis Br Brzescie Gnsi Pauli Brzes
hæreditariæ Condescendit Jurisdictionem suam pcusto di
prius pace et Securitate circa actus officiosos practicar
solita voce Mnlis superius expressi fundavit, qua fundat
Ptes ad suj Comparenq et Inscribenq Comparitionem Ej
Mnli acclamare Injunxit Quibus acclamatis et Quidem
actrice Gnsa Catharina de Moryny olim Gnosi Francisci B
skj Relicta Conte Vidua simul et Citt pltr, Gnso Adam
Sieklucki Citt et actt pnltr, Gnso Paulo Brzeskj Citt et a
per Gsum Adamum Sieklucki Mfco Alberto Antonio Ub
Venatoriæ Plocenq Testamento olim Gnsi Francisci Brzeskj
assignato Executore suo ac alior Mgcor Executor Nnibus
pnltr Comparenq et Judltr Controvertenq Quar Controver
coram se Inductis exauditis Quoniam per Dcrum Trre
cenq superius de actu expressum /: ex quo psens peragit
actus :/ rne Contraventionis Ejd in Puncto non Comporta
rerum mobilium à Pte Citt nempe Gnsis Paulo Brzeskj et
Adamo Sieklucki Gnsæ Catharinæ de Maryny Brzes
Relictæ Viduæ pœna Triplex Quatuordecem Marcar P
lonq pro psenq Condescensionis Trno ad Soluonem Instan
neam est Injuncta, Teneri itaq Eosdq Gnsos Brzeski et
Sieklucki Citt Solvere pœnam Triplicem Quatuordecem
Marcar Polonq Dcro memorato pro Contraventione Ej
pro Die horna adjudicatt Jdq in Instanti Judicium psen
Censet

Censet Siquid Pfati Gnsi Brzeski et Sieklucky satisfaciendo
Dcro Judicij Trris Plocen supra de actu expresso memoratam
pœnam Triplicem Quatuordecem Marcar Polon eluendo ad
inventam Contraventionem in instanti Judlts ad manus
Gnsæ Brzeska exolvunt Ideo Eosd Citt Judm ab ulte
riori Solutione Ejusd pœnalitatis in vim Contraventionis de
cretæ ac rigore pœnæ Banitionis eo in passu interposito
liberos facit et pronuntiat Ulteriusq Ptibus Causam prose
qui Jubet. Tandem Quoniam loco ulterioris prosecutionis Cau
sæ Gnsus Sieklucky a Gnso Brzeski Comparens nne Ejusd
Limitaonem actus psen ob pmentes legalitates ~~Limitaonem~~
~~actus psen~~ efflagitat et Ptes inr se mutuo et ab invicem
De pfata Limitatione Convenerunt et Sibi Consenserunt
Idcirco Judm affectantibus et mutuo Consentien Ipsd Ptibus
actum psen Condescensionis ad Feriam Quartam pt Festa
Solennia Sacri Pentecosten pxe in Anno psen Inciden
cum toto et Integro Causæ psen Negotio rigoreq Dcri Li
mitavit prorogavit et distulit prout quid psen limitat
prorogat et differt, Conservando Ptibus Trnum talem
quatem ad psens abuerunt suo coram Judicio aut uno ex Gno
sis Camerarijs Condescensuro sub rigore in Dcro apposito
Comparendi sine quavis adcitatione peremptorium
pro Quo Itaq Trno Condescensionis ex Limitaone Inciden
Gnsi Paulus Brzeski et Adamus Sieklucky in Satisfa
ctionem Dcro Judicij Trris Plocen res varias mobiles
tam Gsæ Brzeska proprias qm Testamento ultimæ vo
luntatis olim Gnsi Francisci Brzeski Ips Mariti Conscro
specificatt sub pœnis Contraventionis rigidius irrogand
ac seorsivo rigore pœnæ Banitionis in Dcro apposito Compor
tare ac Nihilominus Suum Judicium aut Unum
ex Suis Generosis Camerarijs (: prout se Judiciali

tas

ter declarant et offerunt sumptu proprio Conducere omnemq sufficientiam praestare debebunt ac tenebuntur Decreti praesentis vigore.

Bartholomaeus in Mazowsze Mazowiecki Tribunus Terrae Zawskrenę Camerarius Terrae Ptus Plocen. mppa

Jacobus Kosicki Camerarius Terrae Plocen. mppa.

Officium praesens Castrenę Capitt Plocenę ad oblationem G. Thomae Zglenicki Prorogationem Infrascriptam actus Cindlis in Fundo B. Brzescie inter partes Introcontentas per Judicium Terrae Plocenę Camerariatus expeditt manibusq Subscriptt reproducenę ad actiones actisq praesenę Ingrossandę suscepit in Tenore sequenę (imeratq) Originale Ejusdę Prorogationis circa acta Relictum.

In Castro Plocenę F. 3tia post Dominicam Rogationum pxa Anno Dni 1762.

Inter Gnosos Brzeska
et Siekluchi ac alios
Limitationis
Decretum.
1762.

22

Actum in Bonis Goszcyno Górne sorteq
Hereditaria Olim Generosi Simonis Go-
szczyński idq in Termino Condescensionis
Feriâ quintâ post Dominicâ Jubilate proxi-
ma Annô Domini Millesimô, Septingen-
tesimo, Sexagesimo, Secundô.

Coram Generosis Joanne Chmielowski et Bartholomeo Gosciki Burgrabijs
Plocen in Plantia Generosorum ac Nobilium Joannis Strzeszowski
Petri Czachowski, Gaspari et Thomæ Goszczyńskich ac aliorum
Plurimorum Nobilium ad Actus Gentis Congregatorio necnon Militaris
Gratiis Generosi Matthiæ Kalinczak clo Bonis Goszczyno Górne
Quattis et Quatuor Actuj Gentis adstantis et eundo acclamantis
Liquido Generosi Burgrabij Cracen in Fundamento Decreti
Cracen de Actu ejus in Castro Plocen Feria 2da post Festum
Visitationis Gloriosissimæ Virginis Mariæ Proxima Anno Dñi 1762
Inter Generosum Albertum Goszczyński Actorem ab una et Generos Laurentium
et Stanislaum Czachowskie Olim, Generosi Philippi Czachowskie
ac Olim Generosæ Marianæ Goszczyńskæ progenitos Filios Partes
ab altera Citatos. Quomediante Decreto injuncta est Condescensio
Generosi Joannis Chmielowski et Bartholomæj Gosciki Burgrabiorum Cracen Plocen ad Fundos Bonorum Goszczyno Górne unius ab-
sentia nô obstante mutuo Partium sumptu et Captato tempore pro-
via de adventu cui tempestive faciendâ Avisatione ut Compo-
sitionem Traditionis ac Conclusorum emolumentorum Partibus Injun-
gant de Pensionibus mutuis Fundi Juxtaq et Calculo de Proventi-
bus perceptis excipiat coram de Proventus liquidet et ad quam quan-
titatem reducat Inquisitiones de Quo fuerit expediat Solutionem
Summæ Dotalis competentis quid et Documentis apparuerit In-
jungat pars Solutionem Summæ Dotalis adjudicatæ de Possessione
Sortis Condescensione Partibus citatis demandet et Provisiones Proventu-
um perceptorum beneficiat. Superstitem perceptis ejusdem Proventus Portio-
nem Generosi Goszczyński Actori modernè declarent et cui quid et
A quo Competierint Adjudicat Partes in mutuis Pretensionibus
Nihil Irresolutum relinquendo finaliter decidat et moderentur
Quorum Decisioni Partes Parere et acquiescere debebunt et tenebuntur
sub Pœna Banitionis in Quo super Parte Contravenientes
Publicanda ad Bona Leg Nominata in Actu Contenta in Mil.
et Mli Altius Dictis Condescendunt Quis dictionem Quid Spe-
cioso Fundatu prius per voce Mlis promulgata pace et solennitate
circa ejusmodi Actus Officium observari Solita tinendi et
Partes utrasq ad Comparendum prædicto Mli acclamare injunxerunt
Quibus acclamatis Partibus et quidem Actore a Generoso Alberto
Goszczyński filio et Generosa Marianna Generi Matthæj Jakubowski Con-
sortibus, Hedvigis et Margaritha Virginibus in nuptarum Olim Generi Jaco-
Goszczyński filiarum filiastrarum Quarum Goszczyńskich Nomine Pars
Citatis Capanda et Negotij principalis Actoris Generis Laurentij
et Stanislai Czachowskie Patrui. Quibus Comparentibus et eorum
Judex

et seu Judex Controversantibus Quarũ Controversiarũ Partium
ciũ Burgrabiale Condescensionale coram se productis et exami
ad Implendo contenta Decreti. et quę Petens peragi[ter] Con
dicio injungit Quatenus Partes utrq; præsique Gręsi Cracho[w]ski
ditione et quibus Documentis Dotem ipsorũ post olim Gnęa Maria
Goszczyńska Matrę dud assistentia Comparet et vtq; primo tanti
quoniam Comportandę et in Comperta tis nõ persistunt proinde
Burgrabiale apignat ut Comprobet realitatę Comportatorũ in eam
Juramenti Rotha pro ut omnia Comportandę et circa se nihil
runt vtq; in instanti et additur Mis ad Rothizandũ Prędi
mat # Rotha supra exprę[ssa] ad Imaginem Crucifixi Domini
xis gestis, qua Comprobatione absenta Officiũ Burgrabiale
scriptos Gręos Cracho[w]ski Horczyński Comportatione Documentorũ libr
tavit et prouenciat et ad lustrationẽ Comportatorũ Docu
torũ Condescendit, Et quibus, quando quidẽ Officio suo Burgrabiali
ductum est Olim Gnęa Philippũ Cracho[w]ski Modernorũ Gręorum
Cracho[w]skich Parentę Bina Decreta præsique Ultimario Acto
ad und et Gręos Olim Jacobũ et Albertum Goszczyńskie Frat
Inter se Germanos Olim Gnori Simonis Goszczyński Filios R
ab altera Citatos respectu solutionis Summę Dotalis Ducent
Decem Tymfonũ Polonicalium Olim Gnęa Mariannę Goszczyńs
Matrę imbecillorũ Gręorũ Cracho[w]skich de Bonis Paternis
Maternis respicientis in Castro Ploczensi Fria 2da in Course
Octavis S. Matheę Apli in Anõ Dñi 1733to. exportaspecto Manifestatio
ad Publicationẽ in Virtute supra Montionati Decreti Judi
in Castro Ploczensi Fria 2da post Festũ S.S. Trium Regũ
Anno 1739no prouenape 3tio Tractionẽ Superflua in præsen
Summa Ducentorũ Polonicalium Tymfonũ Sortis in Bonis Goszczyń
Górne per Gręos Nicolaum Kowalowski Burgrabium Loci
cersed Fria 5ta in Crastino Cinerũ Anno Dñi 1739 in Cu
tam et per Blatã Fria 2da Intra Octavas Festi Sacratissimi
Corporis Christi Domini in Anõ Codẽ 1702 Coram Actis Gę
pśentem per Gręos Laurentium Cracho[w]ski Olim Philippi filium
etiam Hęc, Quibus Decretis et Tractitione Officii Burgrabialis
lustratis et Consideratis Studendo Petitis Decernit
tenus Gręos Albertus Goszczyński et Successrices Olim Gnęe
Jacobi Goszczyńskie Summa Pomissa Ducentena Decem Tym
Decretis Petitis adjudicata, Olim Gnora Marianna Goszczyńska
Olim Gnori Philippi Cracho[w]ski Consortę de Bonis Paternis
Maternis respicientę in modernos Gręos Laurentium et Venislaum
Cracho[w]skie Jure naturali eti post Matrę ipsorũ devolutos
Ipsi et pro Vigilia Festi Nativitatis Sancti Joannis Bapt
stę in Anno Presenti Ventura Coram Actis tum Pro tunc ejus
Gręis Cracho[w]skim Line quibuscunq; Juris Dilatoriis et Prote Mationu
bus Cessat et realiter Amovendis sub Pena Banitionis in libr
circa Manifestationẽ faciendã Publicandã prosequitur Petens
ptorius Lustrata per eundẽ Gręos Goszczyńskie pęna quatuo
decim Marcarũ Polonicalium etiã respectu Contraventionis de
cretę Parti et Officio suo Burgrabiali permodiũ Partis Citra
dilationẽ Summã Officio vero suo Burgrabiali in instanti
tam Mis Cracho[w]ski quã Goszczyński

Subscripta Jam vero

Jam vero Greci Czachowscy de Porobuta Summa et per Lo-
vata Grosos Gorczyńskie quietet seu in Persona persolvendis
Cossiorem faciat et de Bonis traditis in Una Septimana post Le-
vata Summa Condescendat eadem Bona una cum inscriptionis
per Traditione expressis ac Edificijs in Pendia duorum Molen et
Mlis per Grosum Gorczyńskj conducti Grosso Alberto Gorczyńskj di-
mittat et Tactum ijdem Greci Czachowscy sub Pena Capitalis
in triduo post Contraventionis publicanda. Quo spectat super
Inominationes ingenales et Perenales per Gros Czachowskie importa-
tas Officio Burgrabiale libera Collectione Grecis Czachowskim
prodesse dit et Declarat. Quietationes de contributione Capti
et Ecclesiastica per Gros Czachowskie prouentas Grosso Alberto
Gorczyńskj circa Dimissionem Lotis extradere Jubet. Porro Lus
pectum Calculi de Prouentibus ex agris in Traditione ac-
Superfluè Subsecuta à Grecis Czachowskie per Grosum Alber-
ti Gorczyńskj pretensa Alterioribus Controversijs Partium
Officio Burgrabiale exauditis ad Lustrationem Agrorum
et Inseminationum ac Vicinis et Nobis eo contulit. Quibus
lustratis et bene Consideratis Quoniam tam ex recognitio-
ne Vicinorum Sibi superflua quâ traditione ac oculis Lubricta appa
ret Olim Nobm Philippum Czachowskj Moderneum Grosum Czacho
wskich Parentem Traditione Superflua procurasse et reliquos
Agros in traditione nō in tanto appropriasse et per Annos Vi-
ginti duos eosdem Agros possedisse Grosum Albertum Gorczyńskj
libere de Summepere injuriasse id circo Officium Burgrabiale
Decernit Quatenus Grecis Czachowscy respectu provenituum
Conscribat et Calculi inistanti faciat et quoniā hoc ta-
ciendi Calculi Grecis Czachowscy Grosso Alberto Gorczyńskj Mar
cas trigenta quatuor Decretis adjudicatas et Cena omne
tiones binas ac Edificia per Olim Parentē Suū pannlimodum
petu extructa vetustate collapsata bonificando Suprascriptorabi
Calculū et Stabulū in Traditione expressū facto Amicabili Com
positione Condonando et Grosso Alberto Gorczyńskj in hac Ami
cabili Compositione persistit, et de Contributionis Officij pro
inde Officium Burgrabiale standum ejd Compositione amicabili di-
invertit procedendo totū et Integrū per Olim Grecū Philippum
Czachowskj Modernum Grosum Czachowskich Parentē in Castro
Pyensi Sup Grecis Gorczyńskie Respectu Altis dictę Summę
obtentę Cassat et annihilat Partibus Perpetuū in terponendo
Silentium. Edificium Parvum Vulgo Chowzczok o iedrym proset
ad Colligendū per Grosum Gorczyńskj Grecis Czachowskim Con
cessum Officium Burgrabiale reservat et libera Collectione
ejusdem Concedit Decreti Presentis Vigore.

Joannes Chmielowsky Burgrabius Cren Plocens mp

Bartholomeus Cosicchi Burgrabius Castren Plocens mp

Officium pstem Crene Capit Lwcene ad Oblationem Gzi Laurentij Ca-
chowski Decrum in Frazenum Condoscensoriale in Fundo Bnr Gor-
no inter partes introcentas per Officium Burgrabiale Crene Lw-
cene protalt manibusq Subscriptis reproducene ad Acticam
Actisq pstene Ingrossandae Suscepit in Tenore Sequenes
Inseratur Originale Ejus Decri Circa act. Relicti.
Tra 4ta in Vigilia Festi Nativitatis Sancti Joannis Bapt.
proxima Anno Domini 1762

Decretum Condoscensio-
nis in Fundo Bonorum
Goszczyno Górne Inter
G.G. Goszczyńskie et
Grachowskie Solutio-
nis Summae per Offi-
cium Burgrabiale Re-
latum
Anno Dni
1762

Jmj

23. Actum in Civitate Regia Płocko Feria Secunda post Dominicam Rogationum proxa Anno Domini 1762.

Coram Mgco Francisco Ignatio in Borowice Rosciszewski Judice Trri Palatinatus Plocen.

In presentia Mgcorum Bartholomej in Mazowsze Mazowiecki Tribuni Terrae Zawikrzen Camerarij Trris et Alberti in Mochowo Żołtowski Judicis Castren Pltus Plocen ad hunc actum mente Dcri Tribun assumptorum Dignitariorum nec non Gnozorum ac Nblium Jacobi Kęsicki Camerarij Trris Plocen Clementis Kozłowski Vices Regen, Adami Miłodrowski, Nicolaj Bagieński Andreae Szczepkowski Burgrabiorum Castren Plocen Bartholomej Gutowski Antonij Woźnicki Mathiae Mazowiecki Ludovici Osiecki, Petri Bobrowski, Antonij Borowski ejusd mris Łukowski ac aliorum plurimor Pltus presen Incolarum circa actum hodiernum congregator atq mnlis Rni Gnalis Providi Casimiri Cabel de Łyszkowo authen et Jurati actui huic adstan et eund acclaman.

Judicium presens Trre Plocen Judicatus insistendo Decreto suj Judicij pleni in Raciąż in Trnis Communibus Trribus Feria 2da pt Dnicam Judica Qdlem in ao presen inter Ptes inferius Nominand lato quo mediante pro faciliori tam in textu Dcri suj Judicij quam adcitand jurisdictionibus a Tenutarijs Tabernatoribus et arendatoribus premissar propinaonum indagatione et inquirenda rej certitudine Condescensio suj Judicij duor ubi tres unius ubi duo absentia non obstante pro trno presen assignata est ut Judicium Condescensurum mutuo Partium sumptu conducendum ante omnia comportaonem Regestrorum proventum Ducillarem et Solidarium de plano evincen per quem competierit prestand demandaret, juramenta super realitatem comportandor a quo debebit excipere premissa regestra lustraret et revideret de eod proventu.

Pltus Plocen inquireret et investigaret et quantum apparu
rit resolutis quibusvis dubijs ad erarium publicum Pltus
portare sententiaret satisfactionem omnimodam cuj et aqu
et si juste provenerit adinveniret eodemq in Trno Fam
Lucam Wierzgowski Civem Plocen ad Juramentum /si
traxerit:/ quantum in quo tempore juxta currentiam
civitate Plocen in vim Contributionis Ducillaris et Solida
et in quali moneta percipiebat Summam et prout eandem
reductionem Illustris mgci Thesaurarij Regni ex deposito m
expensas suj non levaverat admitteret, post comprobationem
vero easdem Summas binas primam mille ducentorum quindec
florenorum et grossorum decem Polonorum alteram quingentorum Le
itidem florenorum a Civitate Plocen superius adjudicatam quali
neta et quo valore exsolvi debeat distingueret et resolve
adcitandos omnes tum Perfidos et Infideles mosiek, Fyszel, Ro
ka, Beniamin, atq Ziołek mel et Crematum propinante
ad similem contributionem quae si juste apparuerit string
et Partes ac adcitandos finaliter pro exigentia totius n
cij decideret disjudicaret ac moderaretur, quorum vel cu
judicij suj decisioni Partes sub poena Banitionis ill in
super Parte contraveniente publicandae sunt pariturae
nihilominus pro eodem Trno Condescensionis mgci Czerni
xilliferi Oswiecimen et alij Succores ôl mgci Adami Niszczy
ki Capnej Bielscen ad exigendam contributionem Ducillare
et Solidariam ex tabernis suis regestra sub rigore supra
Comportare sunt adstricta Dcro eodem premissa in se fusi
obloquente et edisserente ad requisitionem Ptium in f
dum Civitatis Plocen condescendit Jurisdictionem suam
officiosam provisa omni Securitate circa actus juridi
observari solita voce Mnlis supra expressi fundavit qu
fundata Partes ad suj praesentiam et inscribendam c
partionem ejdem Mnli acclamare injunxit quibus ac
matis et quidem Illustribus mgcis Senatoribus Dignitarij

Officialibus totog Inclitꝰ Palatinatu Plocz aditꝰ per Spectabilem Casimirum Miszewski Instigatorem Trem Plocz Conventu Plocz monialium Ordinis Sancti Norberti aditatꝰ per Spectabilem Andream Szczepkowski Burgrabium Czer Plocz Civitatis Sieprscz aditꝰ per Famatos martinũ Bielo radzki Vrie Proconsulem et Stanislaum Jonczewski ac Franciscum Kapiaszowicz cives Sieprscz suos ac totius Civitatis nũbꝰ pñtes Civitate Plocz Citta et aditta per Spectabiles Antonium Siborski Proconsulem et Lucã Krzygowski Consulem suos ac totius civitatis nũbꝰ pñtes mgco Josepho Zielinski Camerario Trem Plocz pñtes Plocz aditto pñtes Domo Congregationis missionis Plocz aditꝰ per adm Rdum Michaelem Rynkiewicz Causarum Procuratorem suo ac ejusd Domus missionis nomine pñtes mgnis Joachimo Szwarczemberck Czerny et Symphorzia Niszczycha invicem conjũctis Vexillijferis Duatuum Zatoriens et Osuicciens aditatis per Spectabilem Adamum Mistodrowski Burgrabium Castren Plocz mgco Adamo Wagrocki Notario Trii et Castren Zakrocimen per Spectabilem Joannem Rzętkowski mgnis Andrea Bisarzewski et Theresia de Niszczycie invicem conjũctis Enzijferis Duatuum Osuicciens aditꝰ per Spectabilem Ignatium Osiecki Conventu Plocz Ordinis Sancti Benedicti aditto per Religiosum in Christo Patrem Florianum Wisniewski Procuratorem Causarum suo et ejusd Conventus nomine pñtes Religioso in Christo Patre Veremundo Malowieski Conventy Mogilnen Ordinis Sancti Benedicti Professo Praeposito Bilsen aditꝰ pñtes Suffonibus et Spectabili Petri Rosciszewski aditatis per Spectabilem Andream Szczepkowski Burgrabiũ Czer Plocz Collegio Vicariorũ Ecclesiæ Cathedralis Plocz aditto per adm Rdum Albertum Bogucki Causarũ Procuratorem suu et ejusd Collegij nõe pñtes Illustribus mgnis Thoma Gregorio Swiamerario et Stephano Capnẽo Plocz a Dembowa Gora Dembowski aditatis per Spectabilem Clementem Kozłowski Vries Regentem Castren Plocz mgco Stanislao Dembowski Vexillifero Zawkrzen aditꝰ

et indiuiny per cunq Relicta et Sucõribus olim mgci Cas
min Mtschi Dapiferi Visegrodiensy per cunq Jnõzo Stani
slao Mlodzianowski Camerario Trõi Ciechanoviensy ad
citato per cunq mgco martino in Zawidza Zornawski
venatore et Vicecapneo Crõcy Posney Judicente per Jnõm
adamum Milodrowski Burgrabium Crõcy Posney adm
Rndis Valentino Czerniehi Decano et Preposito Plocen
et Lubowski Promotori nec non Bernacki Vicario ejusd
Ecclesiæ Posney per Jnõzum Clementem Kozlowski Vicis
Regentem Crõcy Posney mgco michaele Szymahowski
Dapifero Ciechanoviensy adcitato per Jnõzum Valentinu
Zoltowski Burgrabiũ Crõcy Posney Illustrissimo et Rdõ
Hieronimo in Szeptyce Szeptyski Episcopo Posney adcitato
per Jnõzum Paulum Zoltowski Burgrabium Crõcy Posn
Perfidis et Jnfidelibus Judeys mosieh nuncupato juven
nowska Fyssel Beniamin, Zeleh, atq Bereh adcitatis
pariter Sucõribz et mgci Pauli Bogdanski Judicis
Trõi Posney tum mgco Joseph Kobylnicki venatore Zaw
ciensy atq mgca Benedicta olim mgci Valentini Zie
linski Dapiferi Zawichrzensy Cõnte Relicta vidua per Jnõ
Paulum Zoltowski mgco Valentino Berkowski Thesau
rio Pltus Posney indicente per Jnõzum adamum Mi
drowski Sucõribz et mgci Cajetani Rzeszewski
Judicis Trõi Posney per cunq Jnõzo Jabrziele Karwow
ski ex Pltu Posney ad Tribunal Rõi Causarum Fisci
Radomiensy Plenipotente per Jnõzum Clementem Kozlo
wski Posnien Rndmo Sebestiano Starorypinski Canon
Cathedralis et Ecclesiæ Parochialis Preposito Posney
citato per Jnõzum Paulum Zoltowski mgco Thomæ Zo
jowski Vocillatore Podlachiæ adcitato per Jnõzum Valen
tinũ Zoltowski Conventu Ratoviensy Ordinis Sancti Fr
cisci Strictioris observantiæ per Jnõzum Paulũ Zol
wski Illustri mgco Nicolao in Podzamie Podoski Palatino
Posney

Posney

Plocen et Gnoso Antonio Nieznanski Advocatiae Plonscen nunpu
patae Zielony Rynek antea cto Tenutario ab eoq Illustri Mgco Pala
tino Plocen Possessore adcitatis per Gnosum Clementem Kozłowski
Gnoso Simone Junczewski adcitato per Gsum Ignacium Osiecki Com
parens et secum Judicialiter controvertens ~~quarum Controver~~
~~sia~~ quarum Controversijs coram se inductis exauditis, Quoni
am per Decretum suj Judicij ante omnia comportatio Rege
strorum ac ex ejsq liquidatio proventuum ad erarium publicum
spectans est injuncta, Jurisdictiones vero circa suas cum Inclito
Ptu Plocen juridicas controversias reproductis juribus et privile
gijs suijs quaesimode se ipsq tutantes non modo comportationem
regestror in ordine ad dandam calculationem de propinatis liquo
ribus, verum libertationem ab eaq Comportatione quaeq Juris
dictio pro suj Parte ex ejsq juribus desumendo rationes affectant
et Concludunt Judicium praesens Condescensoriale innitendo
juribus procedentibus non retrocedentibus in satisfactionem
Decreti Judicij suj actum modernum authorisans vigore Potestatis
Tribunalis
Tribunalis per Decrum Remissionis Rni Petricovien ~~ad~~ resolvi~~ndum~~
ac etiam quaevis dubia finaliter decidi~~ndum~~ praecommissae
ad resolutionem comportationis regestror ac praetensi ex
retroactis annis calculi discussionemq et animadversionem
jurium /: quibus se Jurisdictiones tutantur :/ sese accinxit et Cathe
goriatim Ptibus ea in Causa procedere mandat in proceden
do Quo spectat Conventus Sancti Benedicti Cathegoriam suum
introductam ad Judicium, licet quidq Conventus Ordinis Sancti
Benedicti Privilegium a Celsissimo Semovito Principe Masoviae
in Plocko Feria Quinta intra octavas festi Sancti Joannis
Bptae in Anno 1420. benigniter collatum et per Serenissi
mum Sigismundum Regem Poloniarum die Dominico Paschae
in Anno 1511. approbatum pro basi et fundamento tuitio
nis suae a praetensa solutione Contributionis Ducillaris reponit
et libertatem a comportatione regestror et solutione Ducilli
vi suprasori privilegij concludit cum tamen hocce privilegi
um non nisi a Ducalibus et Civilibus /: qui protunc sub abso
luto.

luto dominio exigi solebant; proventibus eundem Conventum
eliberatum esse ostendit, posteriores vero Constitutiones Rni
annorum 1654 et 1659 statui tam Spirituali quam
Seculari bona juri civili subjacentium tenenti omnes de integro
contributiones tam in publicis Comitijs Rni quam et Laudis
Particularium Comitiolorum consultatas indixerunt, deniq subal
terna Constitutio anni 1667 in Civitatibus Pltus prae
sentium omnem liquorum propinationem Claustralibus et Nobilitari
bus personis per directum sub confiscatione irrecuperabili
inhibuit in fundamento itaq tam praemissae constitutionis
quam et anni 1703 Decretum Commissoriale in fundo Civi
tatis Plocko Feria Secunda post Festum Divisionis Sanctorum
Aplorum in anno 1729 ex mente Decreti Assessorialis con
ditum altisq Crem Plocensem Sabbatho in vigilia festi Nativi
tatis Christi Dni eodem anno per oblatam porrectum prae
fatam propinationem interdixit non attenta itaq tam con
stitutionum Rni quam Deri suprascriptorum interdictione
publicam in suis domibus juri civili subjacentium propi
nationem Idem Conventus exercet, per eandem itaq te
merariam convulsionem legis aerarium publicum Pltus
Plocensem non postremum patitur damnum, Quo circa Judi
cium praesens Condescensoriale innitendo constitutioni
Rni superius expressis ac aerarij publici damnum in
posterum vindicando non posse eundem Conventum ultra men
tem legis abusive propinantem subsequentibus annis a compu
tatione regestrorum ducillarem et solidariam a propinatis
liquoribus contributionem demonstrantem ac solutione
Ducilli aerario publico Pltus praesentem mente constitutionis
anni 1658. provenientem libertatem praetensam habere Judi
cat; quinimo ab actu Decreti praesentem subsequentis
quovis anno regestra propinandorum liquorum conscribere et
contributionem Ducillarem et Solidariam ex regestris conscri
bendis et comprobandis apparentem ad aerarium publicum
Pltus.

Pltus praesens solito calculationis tempore importare Jdq Conventus
Plocen. ordinis Sancti Benedicti debebit ac tenebitur jam
vero ~~ex~~ retroactis annis calculationem longo temporis spa
cio praetermissam et oboletam praescindendo in rebus dubijs
Juramenta damno ejdq Pltuj ob intempestivam ejus vindi
cationem cadendam et provenientiam Ducillarem et Solidariam
pro praeteritis annis invindicabilem esse declarat. Quantum
attinet Cathegoriam Pltus praesens conq Domum Missionis Congre
gationis Plocen. introductam licet quidq Illustris Adm Rndus
Rynkiewicz ejusdq Domus Procurator fundum eundq in suburbio
Civitatis Plocen. sitt in quo eadq Domus missionis Liquores propinat
Juri Trri subjectum esse allegando transactionibus inferiq
Specificandq remonstrat a Gnoso Stanislao Dziegielewski per
Spectabilem ac Famatum Thomam Krajewicz Civem Plocen.
actis Crenq Plocen. Feria Tertia post Dnicam Jubilate in
anno 1694 fundu hunce quaesivisse, ab eodq Stanq Famato Kra
jewicz Quaesitore, tam Famata Anna Bielska ejus Conte, Gnosu
Stanislaum Przeradzki, eundq fundum cum praedijs actis ijsdq
Crenq Plocen. Feria Secunda in Crastino festi Sanctorum Petri et
Pauli Aptrum in anno 1698vo acquisivisse, deinde per Gnosum
Przeradzki Illustrissimo et Rndssmo Severino Szczuka Episcopo
Japonen. Suffraganeo Culmen., actis Crenq Plocen. Feria Tertia
in vigilia festi Immaculatae conceptionis Beatissimae Vir
ginis Mariae, in anno 1717. hos fundos cum praedijs re
signasse, jam vero per Illustrissimum Episcopu Japonen.
Adm Rndo Petro Vincentio bini nominis Porytalski Praeposi
to Seminarij Plocen. ac toti ejusdq Domus Seminarij Plocen.
Communitati cum alijs ad eundq fundu annexis Bonis
in vim fundationis ampliandae actis Castren. Covalevien.
Feria Quinta Ante festum Sanctae Catharinae Virginis et
Martyris in anno 1719 condonasse, et tali jure hos fundos
in suburbio Civitatis Plocen. jacen. ad eandq Domu missionis
devenisse evincit, cum tamen praefati fundi suis cu praedijs
in quibus propinatur, in suburbijs jacen. juri civili non
Trirestri (ut allegatum est.) subjecti esse eliciunt nullaq legis
authoritate eosdq fundos juri Trri ~~subjectos~~ agnitos esse deducit nec

libertaonem lege et Constitutione aliqua sancita ab onere
Palatinali Contributionis Ducillaris producit; tum quoq Privilegio
Celsissimi Semoviti Principis Masovie Anni 1420 et
per Serenissimum Sigismundum Poloniae Regem approba-
to fundos eosq quasimode indigitante, nonnisi ab oneribus
Civitatensibus non autem a Ducillari et Solidaria Contribu-
tionibus ac posterioribus legibus Rni dispositioni Palatinatuum Rni
universaliter ac plenarie data et exigi praecommissa liberta-
te praefata Domus Missionis Plocen. Nihilquidqm evincit
nec Pltum praesen. in ejus lgma praetensione convincit,
Constitutio vero toties jam mentionata Anni 1667. omnem
propinaonem praeter Civitatensem omnibus in genere Jur-
dictionibus et Spiritualibus sub confiscatione irrecuperabili Liquor. interdi-
xit sicq tantum cum dispendio proventus Palatinalis ha-
propinaonem dicta Domus Missionis exercet Judiciu pr-
sens Condescen. adequatae cujq studendo justitiae tum attenta
ta legibus Rni eandq exactionem ~~exigi~~ permitten. qm Decreto
Tribun. Rni Petricovien. praefatam contributione Ducilla-
rem et Solidariam exigi demandan. ab actu Decreti pr-
sen. /: si propinabit :/ ad subsequend. et exigendam in subse-
quen. Annis calculationem praedicta Domus Missionis
Regestra exacte et disposite bonoq ordine quolibet Anni
~~conscribere~~ propinator. sujs in Cauponis tam intra qm ex-
tra Civitatis Plocen. fundos jacen. et sittis Liquorum
conscribere conscripta insolito calculationis tempore praevia
comprobatione circa Liquidaonem porrigere et Prove-
nientiam Ducillarem ac Solidariam ex sua abusiva
propinaone in posterum accurate ad aerariu publicu
Pltus ejusd. importare sub poena Banitionis debebit
ac tenebitur pro retroactis annis attenta Pltus praesen.
intempestiva vindicaone ac magendo praescriptione
tum submovendo in rebus dubijs juramenti scrupulum
eandq domum a quavis impetitione intuitu recuperandae
ducillaris provenientiae liberam esse vult et Declaran.
Movit praefata Domus Missionis ad Judicia Tribune
Rni.

Regni Petricovien Regestrumq Causarum fisu non admissa protestat
Judicium cum Pleno protestatur. In Cathegonia vero Con
ventus monialium Ordinis Sancti Norberti Premonstraten instituit
comportationis regestrorum ac perpiendæ calculationis introducta
Quoniam Idem Conventus monialium in [illegible] obediendo Jus
citis junii et Constitutionum Regni atq Dieti Commissionalis anni 1733
Inter Civitatem Plocen ac eumq Conventum ac alias jurisdictiones
Salutem non complanationis in Plocko die decima decembris in anno
1731 Condita Actaq Plocen Feria Secunda post Dnicam Invo
cavit Dñam in anno 1732 obPatuatis sub in robore ac valore inhu
cusq extans nullam publicam Liquor propinationem in contraria
Legi publicæ decreti ac complanationis prælibatæ detrimentumque
Civitatis exercere firmiter allegat ac in præmissis Famati ac spe
ctabiles Antonius Liborski Proconsul et Lucas Wierzgowski Consul
ac alij Cives Civitatis Plocen nomine totiq Civitatis sui de non
propinandis publice liquoribus manifesta sua judiciali recognitione
testant nullumq præpedimentum ab eoq Conventu habere agnoscunt
nonnisiquè ex contextu repositorium documentorum præipue què
ultimarie complanationis tum judiciali ejusq Civitatis Plocen testi
monio pro usu tantum et commoditate operariorum Residentiæ
Præposituralis propinationem ad Braxatorio a tergo ejusq Præpo
situræ erecto et situato sine damno et præjudicio Civitatensium
propinationum libere concessam et exigentiæ duillanis et Lobi
daniæ non inumbere habere demonstratur, Quo circa Judicium Ju
dex Condemnet attentis præmissis documentis tum Civitatis præ
fatæ judiciali de non propinandis abusivè liquoribus attestatione plè
nimode cumq Conventum duxerit et excusare non posse Plen
Plocen comportationem regestrorum ac provenientiam ex inde Du
cillarem et Lobidaniam ac Conventu eoq monialium ex liquo
ribus pro usu tantum suorum operariorum Claustralium propinatio
et insubsequenter propinandis pretendere desistat, imo a quovis
impetitione hujus Conventum intuitu pretensi duicatus sibeno
sait et pronuntiat. Quantum Interest jurisdictionem Illustris Mgci
Dembowski Capnej Plocen et ex ea pretensam provenientiam
Duillarem; dicit quia Palatinatus Plocen in fundamento Con
stitutionis Anni 1613. reproductionem regestrorum a Propinatoribq
Illustris Mgci Capnej satisfactionemq in provenientia Duillari ac Lo

bidaniæ

Lidania sibi adjudicarij concludit cum tamen ex lustrationibus
annorum millesimi Quingentesimi Sexagesimi noni et
millesimi Septuagentesimi Sexagesimi primi ex actis Thesaur
Regni authentice depromptis et ad acta Castren Plocen per
oblatam porrectis Caupona[illegible] Illustris mgci Capnej Plocen
non in fundo Civitatensi oneri Civili et Palatinali necnon lon
stitutionis mehibatis Anni 1613. subjacentis aut in jurisdictione
Claustraria ad Capneatum cum spectare situata esse eiusq
Constitutio vero predicta s. qua se Illustris mgcus Status / de domib
Capneor[illegible] ejusq jurisdictioni civili subjectis aliquo modo queun
et in ejus propinantibus non autem de domibus et Cauponis
Claustrarijs quae vigore Privilegiorum juribus et prerogativis
Capneatibus subsunt in perseverando Duillo mentem Regiam
explanando nonnisi satisfactionem prestare jubet et nundi
tat similiterq posteriores Constitutiones annor 1628 et 1703
in Civitatibus Regalibus Spiritualibus et Secularibus in Regn
et M. D. Lithuaniae omnibus in genere liquoribus a civibus pr
pinarij exactionem Palatinalem exigere mandantes et omnes
Spiritualium in Civitatibus Propinationes Cauponis Claustrari
aulicis et Civitatensibus prejudiciosas tollentes onus exigendo
Contributionis Duillaris ex cauponis Claustrarijs non imponend
imo magis Constitutio anni millesimi Septingentesimi Tert
sublatis Spiritualium propinationibus et eo motivo quovis modo ex
tatis Privilegijs abrogatis Seniam animadvertentiam Capn
ac Tenutarijs Bonor Regalium cum intimatione jure actu
rijs indixit et eosq pro Custodibus premissa legis ac publicand
juris Vindicationibus Constituit ac disposuit, hacq dispositione
Judicium presens Cordecensq attenta tum consideratis ex
gibus Rei et Constitutionibus tum documentis alteriusq pre
tivis desumptis rationibus Judicium suum permovens non pr
eumq Pltum Plocen ex jurisdictione Claustraria Illustris mgci
Capnej Plocen importationem Regestror et exinde proven
etiam Duillarem et Solidariam [illegible] pretendere declarat. Quo denique attinet importationem
Regestrorum ad Forum presens Cordecensionis cum Vicaria
Ecclesiae Cathedralis Plocen rejectam, Quoniam prefati
cary.

carij Ecclesiæ Cathedralis Plocen. post inscriptam Comparitionē
ad prosequendam cum ejs actionem non comparent imo contumaci
aliter sese sistendo disparent pet se condemnare permittunt pro
inde super ejs Vicarij Ecclesiæ Cathedralis Plocen. on Instantia
Pīti Plocen. in Loco reproductionis vegetor. abusive ultra non
tem Statij privilegij propinator. liquor. refusionis proveniētiū duella
rij et solidariæ ac pœnar. contraventionis Judicium præsens con
demnationem obtinere permisit ad cujus quidē obtentā condemna
tionis publicationem Ministerialem supra scriptum suj Judicij
Apparitorem addidit et deputavit, qui additus et deputatus ante
atrium stubæ Judicialis alta sua voce præconica et honorosa
infrequentia variæ conditionis et sexus hominum coram Vicario
Plocen. Juri communi rebelles et contrarios ac inobedientes
publicavit et proclamavit de quo Jdē mādatis e Loco publica
tionis solito rediens fecit relationem. Post quam quidē publicatam
Banitionis pœnam Causam hanc cum toto illius effectu ac par
tibus ipsis utrinq pro faciendā in præmissis justa juris commu
nis prozam de Bonis Partis Citatæ ex cautione ad mgnum Loci Ca
pitaneum sive mgnos Capñeos sub cujus vel quor. jurisdictione
præfata pars citata cum bonis suis subest vel consistit remisit
remittitq præsens. Quo ad calculationem a Civitate Plocen. exi
hibendam et reproductionem vegetor. suspensa resolutione
præmissor. teneri eamq Civitatem Plocen. ad solutionem pœnæ 14.
Marcar. Polon. pro contraventione Dcto suj Judicij pti nō pa
re Pītus præsens advocatus idq in instanti Judicio præsens censet
et quoniam præfata civitas satisfaciendo Dcto superiq ante
tato eamq pœnā 14 marcar. Polon. judicialiter ad manus ejs missa
tui Instigatoris Trīs Plocen. persolvit ideo Judex satisfactione red
dita ab ulteriori solutione eamq Civitatem liberam esse vult et
declarat. resolvendo itaq suspensionem superiq factam contro
versij Partium ea in Causa factis exauditis siquidē per anteriora
liquidationum decreta eamq Civitas Plocen. ad reproductionē vege
tor. a vino mellis et cerevisia advectitia provenientia demonstr
perhibendaq calculationē sufficient adducta, et quia copiam repro
ductionis ex retroactis annis vegetor. propinandi vini mellis ac

advectitiae Cerevisiae liquor habere non valet nonnulli cives
comparitionem a tota Civitate inscribentes suis ac alior
nnibus Thesera Conscientiar suar offerunt indulgendo itaq
ex clementia sui Judicij hoc in passu dubium Juramentu ejd
Civitati seu potius ijsdem se ad Jd Juramentu nne alior exponen
ex retroactis Annis a reproductione Rgstr et faciend Calculatione
liberam Civitatem eand ad actum praesen pronuntiat, jam vero
ab actu decreti praesen regestra vini et melis ac advectitiae
Cerevisiae reliquorq liquor transmarinor et aliunde advector
exacte et accurate quovis per menses Anno conscribere et in tem
pore liquidationis solito ex ejs calculatione praestare et provenientia
ad aerariu publicu importare sub poena Banitionis eadem Civitas debe
ac tenebit. Demum siquid in Trno praesen Condescensionis
Juramentu a Famato Wierzgowski Contribuonis Ducillaris et
solidariae Exactore sup realitatem quantu Summae ad aerariu pub
cu provenien ante reductionem percepit et intacte in deposito hab
quantu pt eand reductione et inquali moneta conservavit expler
est injunctt id Circo Jdm decernit Quatenus Jd Famatus Wierz
gowski in eam Juramenti rhotam prout ex Summa Ducillari
et Solidaria in unu Juncta mille Septingentor viginti floren
grossor decem Polon efficiente ante reductionem in Osmau
Mekleburien centum undecem floren Polon in Tynph Ber
nen et Vroclavien Centu Sexaginta quatuor flr ut infert
non minus percepit et ita praemissae quotae de justo ad solven
tenetur intacteq praefatas quotas penes se in hucusque
pro re aerarij publici detinet Deo et Sancta JESU Chri
sti Passione ita ipsum adjuvante ad Imaginem Crucifixi
Domini Nostri JESU Christi comprobet idq in instanti
et additur ministerialis ad pronuntiandam Jurame
ti rhotam praestitit Jd Famatus Wierzgowski super sup
scras quotas ante reductionem perceptas et in deposito
intacte conservatas rotha supra scra per Judiciu Ipsi
de prompta quo attente Juramento Quotas praefatas
in unum junctas efficientes Ducentor Septuaginta quinq

florenorum

florenorum juxta antiquum ante reductiones cursum reliquum vero Summae nempe mille Quadringentorum Quadraginta quinque florenorum grossorum decem Polonorum secundum Illustris Mgci Thesaurarij Rni reductiones in et pro Trno anteriori Decreto suj Judicij in Raciąż lato et sub rigore in ibidem apposito per Civitatem Plocensem solvendam ~~declarat injungit~~ ad manus ~~ut~~ quietationem Gsi Clementis Kozłowski Vices Regentis Crenj Plocensis statuit et injungit. Condemnationem vero super Famatis Casimiro Grekowicz Antonio Jędrzejewicz Paulo Jarocinski Antonio Sikorski Małasiewicz et Flaszczyńska in Judicijs Trnibus Plocensibus in Raciąż ~~Feria~~ Circa Decretum / ex quo praesens peragit actus obtentam sine poenis Judicium cassat et annihilat. Quantum spectat Infidelium Judaeorum Plocensium nempe Fyszel, Nosonka, Mosiek regestrorum reproductionem et a multo antiquis temporibus suis in domibus propinato provenientiam siquidem praefati Judaei per ignorantiam ex solvendae provenientiae Ducillaris et Solidariae regestra quotannis conscribere non curabant et ex ea rne ob intempestivam Pltus vindicationem eadem comportare non valent nonnisiquam in vim satisfactionis pro retroactis annis solidarij a multo in ante propinato triginta florenorum Polonorum facta cum Gnoso Miszewski Instigatore amicabili compositione judicialiter dari offerunt Judicium itaque ejusdem compositioni Judicialiter factae standum esse adinvenit et decernit Quatenus praedicti Judaei non recedendo ab actu praesenti praefatam quotam triginta florenorum Polonorum instantanee ad manus Gnosi Clementis Kozłowski Vices Regentis Crenj Plocensis solvant et juxta reductionem praeinsertam enumerent sub poena Banitionis in determinio Condescensi publicanda Luita poena trium marcarum Polonorum similiter circa enumerationem suprasorae quotae sub rigore suprasoro Judicio vero totidem sub rigore suprascripto distinctim extendendo solvenda et Quoniam in instanti praefatos triginta florenos cum Luita trium marcarum Polonorum ad manus Gnosi Kozłowski Vices Regentis Crenj Plocensis Ijdem Judaei persolverunt satisfecisse eosdem Judicium pronuntiat et ab ulteriori solutione praefatae quotae liberos mittit in sequentibus Annis qui ex ejusdem Judaeis mele propinabitur

a dolio uno mulsi quinquaginta ollas in se complectente
per florenos tres ad aerarium publicum praevijs diligenter
et exacte conscribendis quotannis regestris et Juramento com
probandis Pltuj Plocen sub poena Banitionis importare de
bunt ac tenebunt. In Cathegoria vero Infidelis Judaej Berek Ziel
kowicz Cerevisiam et Crematum in Domo Lapidea Gnosi
Thomae Rosciszewski antecedanej Camerarij Trris Plocen
propinanq Quoniam Jdq Judaeus Arendator per tres suae te
nutae annos trecenta dolia cerevisiae et unum dolium Cremati non
nisi propinare infert ex reliquis ante inchoatam tenutam annis
in quibus non propinabat ad responsionem non tenere se alle
gat ac in praemissis ad Juramentum se trahit Judicium tanq
trahente se eodq Judaeo ad Juramentum admissibili adin
vento decernit ut in eam Juramenti Rotham prout tantum
per tres annos arendam domus Lapideae Gnosi Rosciszewski
tenuit et in hocce triennio trecenta dolia cerevisiae et unum dolium
Cremati non plus ultra propinavit exindeq tantum ad solu
tionem provenientiae Ducillaris in quantitate centum flo
renq Polonq, tam vero in vim solidariae ab uno dolio Cremati flo
renos tres de justo tenet nullamq in damnum et praejudicium
aerarij publici defraudationem fecit comprobet ad rodhale
idq in instanti et addit mnlis ad rothisandq praestitit Jdq Judaeus
rotha suprascripta super nonnisi trecenta dolia Cerevisiae
et unum dolium Cremati in domo Lapidea Gsi Rosciszewski
per triennium propinata per Judicium Ipsi deprompta
quo attento Juramento decernit Judm praesens Conde
scensoriale Quatenus pro tribus annis in vim Contribuonis
Ducillaris et Solidariae Centum tres florenq Polonq monet
secundum reductiones J. Mgci Thesaurarij Rni ad praesens
in Regno Poloniae Currenq in et pro feria Secunda post
Festum Sanctissimae et Individuae Trinitatis proxime
in anno praesenq incidenq coram Actis Crenq Plocenq ad man
et quietaonem Gnosi Clementis Kozłowski Vices Regentis
Crenq Plocenq sub poena Banitionis In casu Contraventio
nis circa manifestaonem per eundq Gnosum Kozłowski
faciendae

faciend publicand solvat et realiter Jd Judeus enumeret
suita pena trium marcarum Polon ad erariũ Publicũ Pol
Woccz in Trno cirra solũrem summe et sub rigore supradicto
Judicio vero sotiũ instanti solvend sub simili rigore in deter
minio condescz extendendo Solvendo nihilominus ad actu
predcz regestra diligentiũ et accuratius sub rigidis penis
conscribere propinand Liquos terebitur. Ddo ad calculationem
ex Retroactis annis petentam per Judeum Rosciszewski ejd
antecessores provenientium Duillarem et Solidarium Judicii
necnon eosdem personalem comparitionem Judei Thome
Rosciszewski Antecessi Camerarij Trni Woccz pro Trno Judi
cio Trnium Woccz prius proximiusve in Wodzu agitare
Judicium adinverit quo in Trno pariter Jd Judeus Rosciszewski
comparere regestra computare Liquidationem ex Retroactis
annis peragere et judicatum in ibid pati sub pena Banitio
nis debebit terebiturq Conservando Jd ejd Judei Rosciszew
ski Trni sine quavis adcitatione peremptorium. In cathegoria
Civitatis Liepcen respectu reproductionis regestror propinar
Civitas Liepcen. dor vini et medis Liquor Judicium ex permoventib precedentib
gatis usquid in usu exsolutionis provenientid a vino et me
le propinat solidand de jure exigere Constitutionis anni 1628
exigi debeat prefata Civitas Liepcen non fuerat, modo q pri
mum Decretum Tribun Regni Petricovien authoritate cujus actus pre
sen Condescensionis nitid exigere precepit presentendo quovis
in rebus dubijs Juramenta conscientias aggravantia a comporta
tione regestror facienda ex retroactis annis calculationem indulgen
dam ad actum predcz ejd censet in subsequentes annos eadem
Civitas regestra propinand vini et medis ac aliorum Liquorum
exacte et accurate diligenterq quovis anno conscribere et calcula
tione in solito tempore sub pena Banitionis extendendo pre
sentare debebit ac terebiti jam vero a premato tribun ottis juxta fa
ctam cum Judeo Rosciszewski Investigatore suj Judaij judicialem com
parationem presentendo Juramenta memorata Civitas Liepcen
quotam triginta florenos Polon in et pro Festa Secunda pent
Festum Spũs et Individuã Trinitatis proxe inviduq ad manus
et Quietationem Judei Rosciszewski Vicis Regentis Woccz

coram actis Crēn Plocen sub pœna Banitionis in casu Contra
rentionis circa manem per eundem et faciend publicanda solvat et
moneta juxta præsen reductionem enumeret Licita pœna
trium marcar Polon ad ærariū publicū in Trno circa solu
tionem Summæ et sub rigore superius apposito Judicio vero
totiē in instanti sub seorsivo rigore in determinio Conde
scensionis extendendo solvenda Quo ad Judæos Lieprscen
siquid pro Trno præsen Jjd Judæj Crematū Cremanū et
dolijs distrahen venundan et propinan non sunt adcitati
id circo Judicio decernit Quatenus Palatinatus Plocen eosd Judæos
Lieprscen ad Judicium suum Trre Plocen in Raciąż celebran
adcitet adcitati comparere debebunt sub pœna Banitionis
Quo ad Interesse Gnosi Janczewski siquid pro retroactis
Annis evitando aliquam ex vi non comportaōnis regestror
Ducillaris et Solidariæ provenientiæ explanan contraven
tionem ad rationabiliter facta cum Gnoso Miszewski Instr
gatore nomine Pltus præsen agente conventione quan
titatem Summæ Octuaginta florenū Polon solvere ad ærariū
Publicū offert et declarat Judiciū annuendo ejd conventioni
et declaraōni Sententiat Quatenus præmissos Octuaginta
florenos Polon ad rationem provenientiæ Ducillaris et So
lidariæ solvi declaratæ in et pro feria Secunda pt Festum
Sanctissimæ et Individuæ Trinitatis proxime incidenti
ad manus et quietaōnem Gnosi Clementis Kozłowski
VRegentis Crēn Plocen coram actis Crēn Plocen sub pœ
na Banitionis in ibid in casu Contraven circa mani
festaōnem faciend publicand solvat et moneta ad præ
sens secundum reductionem curren enumeret Licita pœ
trium marcar Polon ad ærariū Publicū in Trno solūoni
præfixo circa suprascriptam Summā ~~Judicio vero suo~~ et
sub rigore superius descripto Judicio suo totiē in instanti
sub simili rigore In determinio Condescensionis extendendo
do Solvenda jam vero regestra ad perficiendam calcula
tionem plenariā propinand Liquor in Judicijs suis Trnis
Plocen

Płocen in Płońsko celebrand comportare circa comportationem
comprobare et calculationem peragere teneb[it] id[e]m sub
pena Banitionis in ibid in Casu non comparitionis publicand
et Terminum ibid[em] ejj[us] Jmo Jo Jarzewski Conservat comparendi
sine quavis adcitatione peremptorium cui Reliqui[s] vero Jurisdi
ctionibus et Partibus in comparitionem intrand et quid Illustriss
imo et Rndmo Szeptycki Episcopo Płocen et Dn Tribunali Rni
Radomicen Causar[um] Fisci Praesidem obstante presen[ti] Junctio
ne ad q[uo]d Jmo Josephi Zielinski Camerarij Granitialis Eccl[esi]ae
Płocen Bon[i] Episcopalis Boryszewa cum jurisdictionibus in
Civitate Płocko degen tenutam respective [illegible] Terrestri
ad Judicium plenum Terre Płocen in Racigż celebrand Causam
premissam suspendit Judicand Conservando in ejj[us] Judicij Ter[mi]
comparendi sine quavis adcitatione [illegible] sub rigore soli
to peremptorium. Jam vero Causam cum Illustribus Mgcis
Nicolao Podoski Palatino Płocen Thoma Denbowski Succame
rario Płocen ac Mgnis Denbowski Vexillifero Zawichosten Relicta
et Luconibus ol Mgci Mlocki Dapifero Visprogrodien Drogoiewski
Pocillatore Podlachiae Szymanowski Dapifero Liechanovien
nec non Rdo Rndis Valentino Czerniecki Decano Płocen
Lubowski Promotori et Bernacki Vicario Płocen ac Jmo
Mlodzianowski + Camerario Liechanovien ex affectatione eorund[em] tum obstante rne quia
Civitas Płocen subalterne in recentiori moderno tempore
fota ferme luctuosa conflagratione in favillam redacta exti
tit pro animadvertenda circumstantia rej ad Judicium Terr
Płocen in Płońsko petitum prozimum q[uo]d celebrand decretum
cum Mgnis Czerne Vexillifero et Bisarzewskie Ensifero Duca
tus Osviciemen Comitib[us] Wiśniowodzki Notario Terr et Castren
Zakrocimen ac Religioso in Christo Patre Matowiecki Prepo
sito Bielscen affectatis ejj[us] et ibid[em] judicatu habere volen
ad Judicium Terre Płocen in Bielsko celebrand proxime suppa
dit ac remittit judicand Conservando Partib[us] in ibid[em] tam in
Płońsko q[uo]m Bielsko Termos comparendi peremptorios id[e]m
sub pena Banitionis in casu non comparitionis et Contu
macid.

Datum per Illustri Rndmo Stanislaum Ignatium Canonico Cathedrali et
Praepositi Płocen

mauit distinctim publicare quibus in Trnis Pter Regentis
proventu Duisburen et Lobidanu demonstrare comportas
et liquidare peragere ac Judicatu pati sub cor quo su
ma rigere teneburt ac debebunt resolutis itaq respectu
calculationis et reproductionis regestrorum ej circumstantijs a
intervenientijs Quo spectat resolutionem indictionem Cred
torum pro satisfactione tam ex iurisdictionis Commissoriali
ad Judicia Tribus Causarum Fisci Radomiens pensionis proven
concurrens Quoniam erga eosq Creditores Successores ol mgci
Bogdanski Judicis Trnis Vocem arteacti ex Pctu prefens ad
cunct Rni Radomiens Commissarij juxta mentem Decr Trib
ex turno propinquiores ad satisfactionem vigore Laudi ex
unt Quo circa Judicium ex Summis per Civitates et alios
competitores mediantibus Decis suj Judicij reparcere ad man
Grosii Clementis Kozłowski Vicis Regentis Crnen Vocem pens
rens et reponens Summam duorum millium florenorum Polon
pro expedita per ol Magcum Bogdanski Judicem Trnem Pct
Successor concurrens Parentem Commissariali ad Tribunal
Rni Radomiens Iurisdictione ex nexu Laudi provisionis exequial
Suisq ol Mci Bogdanski Judicis T. Pctr ## ij: pretia decurs
sub sequenq
ejusdj ex erario publico ad authoris quietationem per m
nus Grosii Kozłowski Vicis Regentis Crnen Vocem Solvend
declarat et mencionat ac denig Pctis post hec mgcis
Gabrielis Narwoiszewski Venatorisq Vocem ex eoq Pctu p
rens per Laudum publicum Constitutis Plenipotentis pro du
bus annis Vetentam pensionem in quantitate Lexcentor
tymphs pacificanq indigitat similiter ex erario publico
Pctus prefens ac Summis Ipsq pretia in rem Pctus quie
tione indigitat, reliquum vero Summe ej ex turno pos
Successor ol Mci Bogdanski Judicis Trnis Vocem Lgnep
venire demonstrabit ad proportionem quantitatis suprad
pensionis solvendq declarat Quo ad Indictionem Successor
ol mgci Cajetani Rosciszewski Judicis Trnis Vocem
quisq predicti Successores cessionem per ol pra
Cajetanum Rosciszewski Judicisq Trnem Vocem super pre
debitoris Bogdanski Judicis Trnis Vocem Fisci ## onem.

onem pro functione ex Pltu praesens Commissoriatus ad Tribunal Rni Radomien. Mgco Bromirski Succamerarius Vispogrodiens. anteacto Commissario laudo Publico declaratam ab eodemq quaesitam reponunt satisfactionemq vi ejusd. Cessionis ab aerario Pltus praesens publico praetendunt Judicium itaq eadem Cessione Ipsis successoribus pro Legali agnita pensionem ad proportionem alior. „Illustrissimi Mgcor.„ Commissariorum et juxta turnum post quem competierit eorundem ex aerario publico Pltus praesens persolvendae reservat Decreti praesens vigore.

Franciscus Ignatius Rościszewski Judex Trns Palatinatus Plocen.

Officium praesens Castrens. Capitis Plocens. ad oblationem P. Thomae Zglenicki Decretum Liquidationis in Civitate Regia Plock per Judm Trre Plocens. prolatum, manuq Mgci Judicis subscriptis reproducens ad acticalnae actisq praesens ingrossandae suscepit in tenore Sequens (: Inseratur :) originale ejusd. Decreti circa acta relictum in terra relitum Pltum Plocens. ac Civitates Jurisdictionesq in eisd. Civitatibus existen.

In Castro Plocensi Feria Secunda post Trm Sanctissimae et individuae Trinitatis proxima Anno Domini 1762.

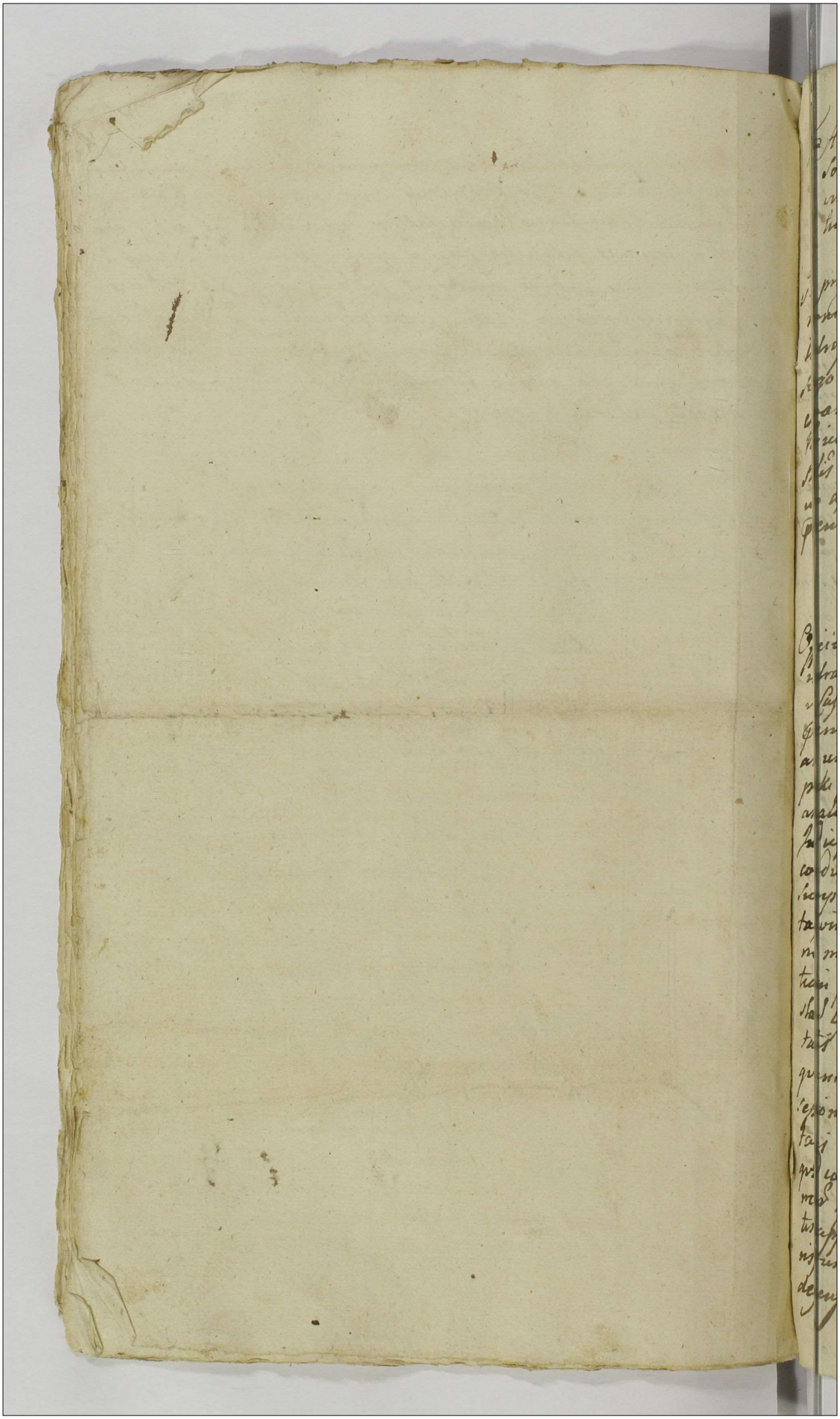

Ims

102

24/ Actum in Fundo Bonorum Bronowo Cmethonum Sorteq olim G. Stanislaj Ostrowski B. C. Plocen. Steriliter vita functi hereditaria F. 6. post Dnicam Rogationum proxima Anno Dni 1762.

In praesentia Perillustris Rdmi Felicis Cieslinski Canonici Cathlis Plocen. Gnosor. ac Mlis Adami Mitodroski B. C. Plocen. Ludovici Zempicki Pauli Rogozinski Nicolaj Zaleski Valentini Rybicki Joannis Chibowski ac aliorum plurimorum Mlium ad actum praeteriq congregatis necnon Mlis Rni Gnalis P. Lucae Kiethasa de Peplowo authci et jurati ad acclamandum actum praeterea assumpti et eumq acclamantes.

Officium Castren. Capitaneale Plocen. Notariatus infrascriptum insistendo Decreto Judicij Officij Sui in Castro Plocen. F. 2. post D. Jubilate Anno proxime praeterito 1761. inter G. Florianum Mlicki Actorem ab uno et Perillustrem Rdmum Casimirum Zempicki Canonicum Cathlem Plocen. Citatum parte ab altera lato: quo nimirum Decreto Condescensio Judicij Officij Sui unius absentia non obstante conducendi et Captato tempore mutuo partium sumptu condescensuri ad eaq Bona est designata, virtute praeteriptae regulae pro comportatione munimentorum quorumvis tam competentiam praetensae exvi Successionis post ol. G. Stanislaum Ostrowski B. C. Ploc. seu ejus Sorores hereditatis Sortis Bonor. Bronowo Kmiece probantium quam eorum virtute quorum Pars Citata insistit possessioni ejusdem Sortis injungenda, quibus comportatis revisis et resolutis documentis, cuj et a quo quid compecierit adjudicatione, Solutionis Summar. quae et quantae exproducendis documentis apparuerint cum praefixione temporis et rigoris, tumq post levationem de Sortibus possessis condescensionis demandatione, de desolatione seu

reparatione

investigatione, Inquisitionis si opus fuerit expedi-
tione, calculi de proventibus si legitime provenerit
exceptione, bonificationis praetensionum mutua-
rum cui et aquo pro iusto et aequo interest assi-
gnatione, partiumque pro exigentia legis justi-
tiae documentorum et Termini in omnibus cir-
cumstantijs finali nihil irresolutum relinquen-
do decisione et moderatione, cujus decisioni
Partibus ejusque parere et acquiescere injunctum
est idque sub poena Banitionis in Termino
eodem super parte contraveniente publicanda
pro die hodierna in actu contenta, facta ta-
tium acisatione, per se determinata, condescen-
dit ibidemque ad Bona haec Bronowo conde-
scendens fundata sua jurisdictione judici-
ali ac pace et securitate publica actibus simi-
libus congrua per vocem Mlis in actu conten-
ti promulgato Partes utrasque ad Compa-
rendum suo coram Officio ejusque Mli acclama-
re injunxit quibus acclamatis Partibus
et quia Actore G. Floriano Mlicki pro Cita-
to Perillustri Admo Casimiro Lempicki
Canonico Cathli Plocen pro Indicentibus
Gnosis Francisca G. Pauli Rogozinski Co-
sorte et Barbara Virgine innupta Soro-
ribus germanis Ciotkowskie ob Antonij
filiabus et Unicis Successoribus per eandem Con-
sortem G. Pauli Rogozinski in assa Ma-
riti suo et Sororis suae nne pro compa-
rentibus et secum judicialiter controvertentibus
Partium controversijs coram se inductis exauditis
Officium Condescensionale Teneri Comportare mu-
nimenta quaevis tam Actorem competentiam
praetensae exvi successionis post fata ob G. Stani-
slai Ostrowski B. C. Plocen seu ejus sororum haere-
ditatis Sortis Bonorum Bronowo Kmiece pro-
bantia, quam Citatum Perillustrem Lempicki
Canonicum Cathlem Plocen eadem munimenta
virtute quorum insistit possessioni ejusque

Sortes

Sortes Sensset idq in instanti comportavit S. Floriano Mlicki Actor. et deducat Prepositis documentis ad S. Albertum Zaleski grondarh Petri filium Bonoris Bronowo Kmiecie suae Sortis haeredem, unicam filiam olim S. Margarethan Zaleska ad S. Andrea Ostrowski consortem procreasse coram Margaretha Zaleska ad S. Andrea Ostrowski, ad S. Jacobum Ostrowski item unicum filium deinde ab eodem Jacobo, item unicum filium ad S. Stanislaum Ostrowski procreasse, aquo Stanislao quatuor filios nempe ad SS. Joannem Michaelem Josephum et Stanislaum Bl Ploen, tres filias Theophilam Theresiam et Joannam Virgines descendisse hosce omnes sterilibus fatis cecidisse. Probavit quoq; binos fratres ad S. Albertu Zaleski germanos, ad Petri filios, videlicet Jacobum et Joannem Zaleskie sterilitet in sepitibq; suis demortuos esse, jam vero primum fratrem Alberti germanum, eiqq ad Petri filium, ad S. Andream Zaleski cum Helisabethe Zaleska filiam ad S. Helisabethem Zaleska primo voto ad SS. Felicis Smaldzewski expost secundi ad S. Gregorij Kozierowski Sortem prolificasse, ex qua Helisabethe Zaleska, filiam Zophiam ad SS. Felicis Smaldzewski in primo voto susceptam olim Gregorium Thoma Mlicki consortem procesisse, ex eadem vero S. Zophia Smaldzewska item S. Thoma Mlicki quatuor filios nempe ad Adm Rdum Casimirum, SS Paulum, Martinum Enspiferos et Notarios Castren Ploen, Joannem, et Mariannam filias S. Rudowski consortem, Mlickie procreatos esse. Adm Rdum Casimirum in suo Statu spirituali decessisse jam autem a Paulo Successores ejus, a Martino Enspifero et Notario Castren Ploen Josephum filios et una filia consortem ad S. Pacul Niedzialkowski Vicevalatine Ploen, a Joanne duos filios Florianum moderna Actorem, Martinum et una filiam Margarethan N. Rybicki Consortem, a Mariana S. Rudowski consorte filia Catharinam N. Francisci Kolczynski consortem descendisse, per Genealogiam sufficienta probavit, quo circa attentis officii condescensoriale

repositis per transactiones authenticas d[e] d[ucibus]
ctoribus, ad hæreditatem Sortium Zaleſcianorum
ſtenibus fatis od Eroſoni Oſtrowskich relictarum in
Bonis Bronowo [illegible]ece Sittanum S[anctum] Floriani
Mlicki unus ad Pens ex conſuccesoribus Mliccyanis
agentem competentem ex nobmine Zaleſyano
procedentiam ſuam ducentem competentem
jure legitimo Succeſionis actorem advenit
nihilquid non precludendo viam vindicationis
ſuarum Sortium cæteris conſuccesoribus Mliccya
nis ſimul cum ipſo procedentia ſuam ex ſa
mine Zaleſyano ducentibus exercitaq; agni
ta competentia actionis exemptibus hisce
Sortibus adventis, Perillustri Rdmo Lempicki
Canonico Cathedrali Plocen Citato jura ſuita
quod inſiſtet earundem Sortium poſſeſſio
reducere mandet. Induxit et probexit prin
ſup Summa Coringentorum Florenorum Polon[icalium]
Sententiam authen[ticam] coram actis Caſtren Plocen
poſt D Lætare Quadrageſimam Anno 1694. p[ro] d[omino] S. Stanisl
de Oſtrowſky quondam Jacobi filio in rem pro
vebtis Plocen Monialium O.S. Dominici exper
dendo pro libet centum florenos ad Septen
ecuſu recognitam, tum Decretum injunctis
ſolutionis una cum provisionibus Summæ ejus
in Racqz id[em] ob ad[ve]rſ[us] poſſeſſionem in Civitate
Plocen graſſantem in Turcis querelas F.2. poſt
F.S. Bartholomæ Apli Anno 1710. inter eccleſ
Conventus Plocen Monialium O.S. Dominici ab
una et Succeſſores Qfati S. Stanisla Oſtrow
parte ab altera Latis, necnon poſt obtentis
proceſſu, Cedentibus binis Decretis in ordi
meliorationis antelationis, traditionis Latis
injuncta S.R.C. Plocen conſideſcenſionis Tradi
rem officio jam Sortis in Bonis Bronowo
ſinethonus F.2. ante F.S. Margarethæ V. et M. An
no 1747. p officium Burgrabiale Caſtren Ploc
in rem ejusd Conventus Monialium expedit
et ad acta officij Plocen F.2. poſt F. Divisionis San
ctor Apl[orum] coq; anno porrectam, deinde ſeſſio
nem authen[ticam] coram actis Caſtren Plocen F.6. [illegible]

Feſta

Festi S. Hedvigis Vidue Electe Dei Anno 1757. p Religiosam ac Dedicatam Catharinam Partyniczka conventy Plocen. Monialem O.S. Dominici matrem Sup. hanc Summa Originaliem Zwingentos Florenor Polon. ac provisionalem Zwadzingentorum Zwinquaginta Florenor Polon. exhi retentorum censum provenientem cum parata professione traditoria in personam Reverendissimi Ordinarii in temporibus Synodi Sathedralis Plocen. factam. Prodexit itaq; Sup. Summam Trium Millium Florenor Polon. coram Actis Castren. Plocen. F. 3. ante F. S. Pauli eremite Anno 1648 p obl. S. Stanislaum Ostrowsky quondam Jacobi filium in personas ad Incosp. Offerentis Joannae et Sophiae Virginum inhe ptas filias suas Ostrowskich et hac respecta Dotis ipsas de Bonis Bronowo Kmiece Ostrowy Kurowo et Kurkowo convenientis recognitam inscriptionem, tum alteram Inscriptionem Coram eiq Actis C. Plocz. F. 2da ante F.S. Martini Confessoris Anno 1745to p obl. Incosp. Stanislaum P.C. Ploc. fratre et Joannam sororem Virginem adultam, etq; sororem cum approbatione fratris Ostrowskie ob Stanislaj filium et filiam Sup. Summam Mille Zwingentos Florenor Polon. Videlicet p fratre Sup. Summam Zwingentorum, et vero sororem Sup. Summam Mille Florenorum Polon. in rem Illustris Adm. Rdi Caroli Kunstowsky Ecclesiae Sacheinen. Parochi cessati ejusq; Ecclesiae Successaneor. Parochor. pro absolvendis Missis et decantandis de Officio de B. Vata Virgine Maria ex pendendo Censu recognitam Item Decretum Condescensoriale in fundo B. Bronowo Kmiece Sortes Incosp. Ostrowskich F. 3. ante F. S. Hedvigis Viduae Electae Dei Anno 1750. inter Ill. Stanyslaum ab una et ob. S. Joannam Ostrowska Virginem adultam pte ab altera subsecutis et de acta Castren. Plocen. Sab. post F. Purificationis B. Mariae Anno 1751. p oblatas porrectasq; mediante Sors eorundem Bonorum ultra traditas Sortes Creditoribus relicta ejd olim S. Joannae Ostrowska in Summa Mille Trecentorum Florenor Polon. applicata,

Jmt

tumq Interessem certam inter ad E. Joannam Ostro
wska Virginem adultam cum tamen assistentia E.
Francisci Kolczynski ab una, et Perillustrem Adm
Casimirum Lempicki Canonicum Cathlem Plocensem
parte ab altera in ordine cessionis quarumvis
summarum ac dimissionis in possessionem Sortis ejus
E. Joannae Ostrowska in B. Bronowo Kmiece
applicatae p Summa Mille Ducentorum Flore
norum Polonicorum in Summa Mille Ecclesiae Ciachci
nensis in residuo vero Ducentorum Florenorum Polo
ad manus ejus solvi determinata # constitutam
et actis Castrensibus Plocensibus F. 4. post D. Exaudi eod
anno roborata, virtute itaq ejusdem Interessae
Cessionem authenticam sup summas quas vis tam
proprias quam post sterilem decessum ad Gnosos
Stanislai B.C.P. fratris Theresiae et Teophili
Sororum Ostrowskich devolutas actu robor
tionis interessae p eandem ad E. Joannam Ostrow
cum assa Praefati E. Kolczynski in personam Perillu
stris Lempicki recognitam ac vigore ejusdem Ces
sionis Intromissionem in praedictam Sortem Bro
norum Bronowo Kmiece officiose acceptam et p M
Rni Gnalem P. Nicolaum Wiatrak Coram actis
Castrensibus Plocensibus F. 4. pt F. S. Antonij de Padua An
no 1755to recognitam, necnon quietationem
manualem de Summa Mille Florenorum Polon
virtute praeinsertae interessae p Illmum Adm Rdum
Carolum Kunkowski Canonicum Collegiatae Plocen
Praepositum Ciachcinensem levata Plocia sub die
23 Maij Anno 1752. datuatam, deinde quieta
tionem authenticam Coram actis Plocensibus F. 2. in Cas
stino F. Visitationis E. V. Mariae eodem anno p eundem
Illmum Adm Rdum Kunkowski Praepositum
Ciachcinensem de Summa hacce Mille Florenorum
Polonicorum in personam Perillustris Lempicki reco
gnitam, ac Inscriptionem ejusdem et Sum
mae p M. Laurentium Starorypinski Judicem
et Vicecapitaneum Castrensem Bobrownicensem in rem
Ecclesiae Ciachcinensis expendendo annuatim
censu actu quietationis coram ejusdem actis facta
Plocae die 16. maij Anno 1752do.

Deinde

Deinde Sonexit Insenptionem coram actis Castrens
Plocens Sab: in Vigilia F. Nativitatis S. Joannis Bap
ptistæ anno 1720. p. ad Instos Theophilum Kno
chowska ad S. Stanislaj Ostrowski relictam Consor
tem viduam matrem et Stanislaum filium Ostro
wski Sup Summam Duorum Millium Zlpnch
in pjoha. ad S. Rosalia Rosiszkowska ejus ad S.
Stanislaj Ostrowsky filij Consortes Sup omni
bq Bonis recognitam, alteram Insenptio
nem coram ejus Actis Plocens F. Virgis de
F.S. Hedvigis Vidua Electa de anno 1729. p
obiit S. Stanislaus Antonius Ostrowski BC Plocz
Sup Summa Quingentorum Florenorum Polonicorum in
pjoha S. Francisci Stanecki citra provisionem
Coloreni factam, Item Decretum expedita
condescriptionis in fundo Bonor Bronowo
Kmiecc 673. ante F.S. Hedvigis Vidua Electa De
anno 1750. inter Instos Stanecki ab una et
ad S. Joanna Ostrowska Virginis aetate provecta
parte altera Subsecuta, et ad acta Plocz
Sab: post F. Purificationis B. Mariæ Anno 1750.
porrecta, quo mediante in Summis binis pri
ma quidem Octingentorum Florenorum Polonicorum Summa Su
prascripta Duor Millium Zlpnch ad S. Rosaliæ de
Rosiszewskie Ostrowskey Stabiliter vita
pendente infera in Sacerdotionis provenientes
altera Quingentorum Florenorum Polonicorum Insti
ptione actitia S. Francisco Stanecki despon
rata Sor Bonor Bronowo Kmiecc in pos
sessionem Instos Stanecki tradita et exdi
scessionem, tumquoq; Cessiones binas ultrasq; coram
visa, tumquoq; Cessiones binas ultrasq; coram
dicti Plocz F.S. post Festa Solennia Sacri Pente
costen Anno 1754. prima quidem Sup Summas
primæ Octingentorum Florenorum alteram Quingen
torum Florenorum Polonicorum et Sedecim Pung 14 Grana
rum Polonicorum ~~Anno Solarium~~ in Subsidium Condemna
tionis, altera Cessionem Sup vindicationis Procu
tionis, altera Cessionem Sup vindicationis et Sportula fa
tionis rem mobilem in Varia Specie et Sportula fa
tionis obiit S. Rosalia de Rosiszewskie Ostrowskey
tis obiit S. Rosalia de Rosiszewskie Ostrowskey
derelicta Item Sup Pedem 14 M Polonicorum in Lub
latione Condemnationis adjudicata p. Instos

Michaelem Patrum Agnetem ad S. Valentin obij
ski relicta Soutem sibi ad amittam et Francisci
filiastrum Nawojskie Successores ad S. de Kosciesze
ostrowskiey Sitis et SS. Mathej et Michaelis ad
ligioh Jacobi Ord. S. Francisci strictioris obser
tiæ Nawojskich nichq in ppriam Ven
stis Admi Lenpicki Synodici Cathedr. Ploc
recognitas. Adextremum Decreta injuncta
Solutionis Summar primæ Centa Typi in repa
tione Ecclesiæ Kurowicy exclusis Septuagin
Typis ad S. Ostrowski spio effecto juramento
Solutis, altery Decentoke Typy quæ infer
benda Ecclesiæ Kurowicy in Rapis terrestr hg
locatione, tertiæ Decentor Typy Conventu
Skrzmpcup O.S. Francisci minorum observan
tiæ, unda cum procisionibq adeumdem Decem
tor Typ Ecclesia Kurowicy inferi benda ab d
etu inhoatu ~~praedicta~~ ad Rdm Romato
wskq pecuq ad pedrectas, item præ^ntes grindupl
cis quatuordecem Marcas Polonq ac Lucta
Pahne 3. Marcas Polonq inter illic Adm Rd
Cyprinski Preposita Kurowicy et Conventu
Skompcup O.S. Francisci Minorum Observan
tiæ ab Una et ad S. Stanislaum Ostrowski
BCP parte ab altera in judicio officij pr
sens ad F.2. ante F.S. Margarethæ V. et M. Anno
1741. latæ, Item malorum ratione contraven
tionis Decreto ffato in puncto non Solu
tionis summar ffato cum publicatione
Pane Bnis Coram actis Ploc. F.2. post F.
S. Bartholomæi Apli eog anno ffluxq
Adm Rdm Cyprianskiego ad S. Stanislaum
Ostrowski hic expositam, post quod abstem
tam publicationem repetit officiosa tra
ditione Sortis Bonor Bronowo Kmiece
F.S. ante F. Nativitatis V. Mariæ anno eo
1741. in rem eyd Illm ad Rdm Cyprianskiego
expeditam, et ad acta Castri Ploc F.2. hjus
die F. Transfigurationis Xti Dni Anno 1742
powetam, necnon cepionem Coram actis C
stri Ploc F.4. ante F. Nativitatis S. Joannis
Baptistæ

Jms

Baptistae anno 1749. p Praefatum Illmum Adm Rdum
Cywinski et Religiosum in Christo Patrem
Franciscum Gorecki Conventus Skąmpey O. S. F.
Francisci minorum Observantiae Guardianum
sup summas ipsis adjudicatas et poenas
ac processum in personam Illmi Adm Rdi Caroli
Pęczynski Parochi Trzepovien factam, ac
Inscriptionem Summae Ducentorum Typis
in rem Ecclesiae Kurovicus p Illmum Adm Re-
verendum Cywinski sup bonis suis Kuro-
wo Ecclesiastica ~~recognitam~~ actu Cessionis
Coram Ipsa actis recognitam. Ad extremum
Cessionem Coram actis Cploc F. 5. post F. Na-
tivitatis S. Joannis Baptistae anno 1754.
p Praefatum Illmum Adm Rdum Pęczynski sup
suprapositas summas et poenas ac
processum adjudicatas in personam Citati
Perillustris Rdmi Lempicki Canonici
Cathedralis Plocen factam tum quoque
Condemnationes binas ratione invitatae
traditionis sup od E. Stanislao Ostrowski
in Judicio Officij Ptey ex parte Illmi Adm
Rdi Cywinski obtentas, in cessiones su-
pra de actu specificatas intrantes.
Quibus documentis et Cessionibus quaesitis
p Perillustrem Rdmum Lempicki Canoni-
cum Cathlem Plocen Citatum repositis Offi-
cium Condescensoriale ponderatis et pru-
tinatis, quantum spectat summas binas
primam Mille Florenorum Polonicorum alteram
Ducentorum Florenorum Polonicorum ex summa
Mille Ducentorum Florenorum Polonicorum con-
junctas, si quid deducit Inscriptione debi-
torea Coram actis Officij Ptey F. 2. ante Festum
S. Martini Pontificis anno 1745. in rem Ec-
clesiae Ciachcinen p od E. Joannam Ostrowska
Virginem aetate provectam cum assa fratris od E. Stani-
slai Ostrowski recognita summam Mille Florenorum

Jmi

Polon pro absolvendis mihis expendendo Cen
su applicatam esse, hancq Summam Virtute
Intercisae certae Plocia die 16 maij Anno 1752
inter eand. ob. E. Joannam Ostrowska cum Assa E.
Francisci Kolczynski ab una et Perillustrem
Lempicki parte ab altera constituta et actis
Castri Ploc. F. 4. pt. D. Exaudi Anno eod. roborata
probat quietationibus binis prima manu
ali Plocia sub die 23 maij Anno eod. dein
de authica coram actis C. Ploc. F. 2. in Crastino F.
Visitationis E. V. Mariae Anno # eodemmet p
Illmo Adm. Rdo Kunkowski Canonicum
Collegiatae Plocey Praepositum Ciachciney in
rem Perillustris Lempicki data et reco
gnita tumq Inscriptione actu gestatio
nis authicae p. M. Laurentium Starorypin
ski Judicem et Capitaneum C. Bobrowniczen
in rem Eulisiae Ciachciney facta Perillu
strem Lempicki in locationem sup. B. Zo
kowo pspendendo censu in satisfactio
nem obligationis psolvisse, jam vero
ex pfata intercisa patet non majorem
summam Nisi Ducentorum Florenorum Polon
ad manus ob. E. Joannae Ostrowska Virginis
adultae ultimae post sterilem decessum fra
tris ob. E. Stanislai Ostrowski consummentis
dedisse, Vigoreq ejusq intercisae hac pstita
satisfactione Sortem Bonor. Bronowo-
kmiece ob. Gnosae Joannae Ostrowska Virgi
ni adultae Decreto Condescensoriali ultra
traditas Creditoribus Sortes dispositam in pos
sessionem suam tanqm modo obligatorio ab ho
redissa habito capessivisse et intromissum
officiose esse, proinde non posse supra psolu
tos Mille ducentos Florenos majorem Su
mam Perillustrem Lempicki pretendere senta
tiat eiusq Summae Mille Ducentorum Flo
renorum Polon # Solutionem praeciso calculo
infrascripto modo injungendam declarat
tanqm modo obligatorio haerentis

Ivo vero attinet Summas Conventui Plocen. Mona-
alibi D. S. Dominici Gnesn. Stanislaum, ac Illustris
Adam Rdo Cyrinsky et Conventy Skrzynecensi O.S.
Francisci minorum Observantiae provenientes in
quibus post perductas processus Sortes Bonorum Bro-
nowo Kmiece et traditiones officiosas in
possessionem expetivernt, a quibus Perillus-
tris Lempicki tam suis originales quam
provisionales Summas tenuis sub dedica-
tas poenas et processus jura restitui quesivit
suspensa decisione solutionis earum terren.
dum Perillustrem Lempicki Canonicum
Cathedralem Plocen. ad dandi Actori de tra-
datis hisce Sortibus calculi advenerit ~~[illegible]~~
~~[illegible]~~ regestra perceptorum proventuum et erro-
gatae expensae producere injunxit idq; in instanti tan-
dem gravatum a citando calculo et injuncta productio-
ne regestrorum post insinuatam compantionem idem Per-
illustris Rdus Lempicki Canonicus Cathedralis Plocen
temerarie recedit et se condemnare promittit prom-
de officio Condescensoriale ex iis contraventionis
Decreto officij sui sup. cod. Perillustri Lempicki te-
merarie residente Poena Banitionis succubetam
decrevit ad publicandam eandem Poenam Bonis
Mem. Rdi Fratem P. Lucam Kielbasa de Septowo au-
thentice et juratum in actu contentis addidit et
deputavit, qui Actis satisfaciendo deputationi suae
ab officio suo Condescensoriali habita eandem Ba-
nitionis poenam modo supradicto decretam p. fati
Perillustrem. Adamum Lempicki Succubetam, ac ipsum
met Perillustrem Lempicki citatum Decreto officij sui
contravenientem esse hanctenus iuri communi con-
trarie et rebellem in praesentia vane conditionis
et sexus hominum in Kontopholio Sortis Bonor. Bron-
nowo Kmiece alta sua Sombrosa voce publicavit procla-
mavit et ad Notitiam omnium praesentium adstantium
deduxit deque Idem Actis suabus ad officium rediens
fecit Relationem Sortem publicatam Bonis poenam
officii Condescensoriale causa quod pro demandan-
da de Bonis citati executione ad Mensam loci Capitula-
ris sub cuius jurisdictione citatus cum Bonis suis
sub est et residet remisit remittitq; Decreti quo vigore
Antonius Bagienski Vicius Castren. Palatinatus Plocens. mpa

Officium praesens Ven. Capitan. Plocen. ad Oblationem Gnosi
Floriani Mlicki Decretum infrascriptum Condescensionale
in Fundo B. Bronowo Conchinum inter se asserentem ab una
et Petrum Sendmum Lempicki Canonicum Cathedralem Plocen.
parte ab altera una cum condemnatione super Eius
Petri Lempicki obtenta et publicata per officium Ven.
Plocen. Notariatus prolatum manuq. Eiusdem officii Subscriptum se
producendo ad actuandum actisq. praesentem ingrossare
suscepit in Tenore sequenti. Inserat. Originale
Eius Decreto ac condemnationis circa acta relata
In Castro Plocensi Feria Tertia post Dominicam Exaudi
Di proxima Anno Domini 1762.

25

Actum in fundo Bonor. Borkowo magna Feria Secunda post Dñicam Exaudi proxa Anno Dñi 1762do.

Coram mgco Bartholomeo in Mazowsze Mazowiecki Tribuno Terrae Zawskrzen. et Gnoso Jacobo Kęsicki Camerarijs Trrib. Pltus Plocensis.

In praesentia mgcor. Gnosor. ac Nblium Bartholomej Koskowski Thesaurarij Vinnicen. Gabrielis Swięcicki Camerarij Trris Dobrinen. Thomae Unierzyski Burgrabij Castren. Plocen. Francisci Kamiński Antonij Wołęcki ac aliorum plurimor. Nblium ad actum praesen. congregatt. nec non Mtis Regni Gnalis Provisi Christophori Pankowicz de Borkowo authen. et Jurati Actui huic adstan. et eund. acclamantis. Judicium praesens Trre Plocen. infrascrum Cameraniale insistendo Dcro Judicij Trris Plocen. in Sieprc in Trnis communibus Trribus Feria Tertia post Dñicam Judica Idlem in Anno 1761 inter Partes inferius nominand. lato quo mediante condescensio suj Judicij unius absentia n obstante in diem hodiernam assignata est ut Judicium mutuo Partium sumptu condescensurum et conducend. Comportaonem tam inscriptionis orglis quam quietaonum manualium per quem competierit praestandam demandaret de censibus persolutis vel ne inquireret, et satisfactionem omnimodam cuj et a quo juste et quantum provenerit injungeret, Jurisdictionem suam ad bona Gorzewo sic Opus fuerit transfereret Contributionem Capitalem Regimini Guardiae Lae Rae Mtis et Rejplae provenientem per quem nam solvi debeat resolveret, ac decideret, alleviationem Bnor. quorum de jure venerit si juste competierit pro re cujus interest subsequend. declararet, et Partes finaliter pro exigentia legis justitiae documentorum et Trnor. deciderent disjudicaret et moderaret, quor. vel cujus decisioni Partes sunt pariturae Decro eod. fusius in se obloquente, ad requisitionem Ptium utrarumq. pro die hodierna in fundu praefatt. bonor. Borkowo condescendit, jurisdictionem sua proxima omni de Lege observanda securitate

fundavit qua fundata Partes ad suj presentiam in unibus
compantionem auctamare injunxit quibus auctamatis et qui
Collegij manzionarior Lieprzecz ad ades Ecclesiæ Bielsis
me V: manè manecz per Jtrem adm Rdum Jacobum
Bilchowski manzionarium et Collegij ejusdè Cancella
Procuratorem suo et ejusdè Collegij Nre pltter Mgco Simone
Zboinski Pincerna Dobrinecz moderno medietatis Bnt Bor
howo et alior eo pertinecz Actte Judicez et Actt pltter
Jnza Marcianna ultimi nuptæ Jnsi Adami Komorzki
Consorte et Constantia virgine innupta Kalkowskie per eund
Mum Zboinski Pincernam Dobrinecz Jnzo Benedicto Ka
minski alterius medietatis Bnt Borkowo et alior hæredu
Judicez Actt pltter Comparecz et eorum Judicialiter contro
vertecz teneri anteomnia Partes utraq nempe Collegium
manzionariorum Lieprzeczium Orglem Jnscriptio
nem virtute cujus prætigurdatione ac injungenda
satisfactione retentorum censuum agit. Jam vero Mus
Zboinski Pincernâ Dobrinecz quietationes manuales
de persolutis censibus sibi servientes comportare
et alia quævis munimenta prezecz Causa de plano
eximecz reproducere idq in mei etatis Judm Præsens
censet. et Quoniam satisfaciendo Sententiæ sui Judi
ij Collegium manzionarior Lieprzecz Orglem
Jnscriptionem actis Cracz Wtorecz Feria 3. m. Crastina
festi Sancti Laurentij marcyris in anno 1643.
per Jnzum Stanislaum Rozrazewski manzionarij
Lieprzecz super summam duor milliu Leptingen
tor florez Polor in Bonis Borkowo inscriptam
ac recognitam, jam autè Mus Zboinski Pincerna Dobri
quietationes manuales de persolutis censibus in ar
opusculo libri annotatas et manibus cenz Levar
subscriptas nec non manem cor eorum manzionario
cora actis Cracz Wtorecz Feria 2da ante Jm Purificationis Sa
cratissæ Virginis Mariæ in ao 1716. per Dm. Simone
Zboinski Actt moderni Parentem nre Contubernis
Capitalis Regiminis Jovardil Le Rê Militis et Regiæ
provêniecz non exsolutionis interpositâ Comperta
runt et reproduxerunt in eadem Comportatione quo ad
dus.

liquidandos persistunt Judicium satisfactione in præmissis
adinventa Partibus causam prosequi jubet in prosecutione
Causæ Controversijs Partium coram se Inductis exauditis
Quoniam Judicio suo probat Summam mille trecentorum
quinquaginta florenorum Polonorum ex majori Summa duorum
millium Septingentorum florenorum Polonorum originaliter per Dnum
Gnosum Stanislaum Rosciszewski protunc totalium Bnrum
Borkowa et Sniedzianowa hæredem actis Crenorum Plocensium
Feria Tertia in Crastino festi Sancti Laurentij Mar
tyris in anno 1643. in ejusdem Bonis Borkowo Inscripta
erga similem Summam per Gnosum Benedictum
Kamiński ex medietate horumce Bnrum mediante De
creto Crenorum Plocensium anni 1751 deportatam in altera
medietate eorundem Bnrum Borkowo Mgci Zboinski hæ
reditatem superrestasse et actualiter hæsam in hucusque esse
a qua quidem Summa superrestanti et hærenti Censum
pro retroactis quindecem annis scilicet ab anno 1747.
testante quietatione ultimaria per Adm Rndum Paulum
Kraska Procuratorem mansionariorum Lieprscensium die 24.
Marcij in anno 1749. data usque ad futuram vigiliam
Sancti Joannis Bptæ proxime in ao præsentem incidentem
eundemmet Mcum Zboinski restasse ex agnitione
spontanea eiusdem Quo circa Judicium Camerariale
attenta eadem agnitione censum ~~ab~~ ~~pro~~ Quindecem an
nis ad tempus superius expressum a Summa alte
dicta 1350 florenorum Polonorum erga similem Summam
medietatem Bnrum Borkowo afficientem per medium juxta
præjudicatum ea in Causa ratione similis portionis
Summæ Inter Gnosum Kamiński et eosdem Mansiona
rios Lieprscensium intercessum et acceptatum a Lepten
scilicet per Semiquatuor computando ad Summam
Septingentorum Octo florenorum Polonorum grossorum viginti du
orum Solidi unius et denariorum trium reductam pro Liqui
do Judicium agnoscit ac post resolutionem Actora
tus Mci Zboinski Conventum eosdem Mansionarios Lieprscensium

reconventionaliter ac combinanter instituti solvendi
esse praecustodit. Quo vero spectat actoratu Mgci
Zboinski ratione contributionis capitalis pro bonis Gorze
wo nullo demerito persolutionis institutum in virtute
per Dcrum Trre Plocen. datae ad resolvendi et praecom
missae plenariae potestatis Jurisdictionem suam
officiosam Feria Tertia post Dnicam Exaudi nempe die
Crastino reassumendam in Bonis Gorzewo non receden
do ab actu praesenti intimat; Tandem adveniente die
Crastino translata sua ad Bona Gorzewo jurisdictione
et in ejsdem voce Mnlis superius expressi reassumpta
Partes ad inscribendam Comparitionem acclamare
ejdem Mnli praecepit ad cujus acclamationem Partes
et quidem Mcus Simon Zboinski Pincerna Dobrinen.
Actor Cittus et Judicens pnlter, Mansionarij Sieprscen.
ad aedes Ecclesiae Beatissimae Virginis Mariae manen
tes Citati et Actores per Illrem Adm Rndum Jacobum
Pilichowski Mansionarium et Causarum Procuratorem
suo et eorundem Mansionariorum nne pnlter, Gnosus
Benedictus Kaminski Judicens per Gnosum Thomam
Unierzyski Comparuerunt et secum Judicialiter Con
troverterunt Quarum Controversijs coram se indu
ctis exauditis Siquidem Mcus Zboinski Pincerna Dobri
nen. ex Sorte sua Bnrum Borkowa haereditaria in Contri
butione Capitali Regimini Guardiae Sacrae Regiae
Mttis et Rejplicae provenienti pro Bonis Gorzewo a
retroactis annis tam per se qm suum ol Parentem
in hucusque quotannis persoluta alleviationem prae
tendit et in ordine demonstrandae proportionis alle
viationis quietationem manualem die 19 aprilis
in anno 1759. Adm Rndo Golszmit eorundem Mansi
onariorum Sieprscen. inante procuratori de persoluta
unaviae quantitate viginti quatuor florenorum in vim
Contributionis Capitalis ejdem Regimini Serviens

per se

per se et Gnosum Benedictum Kaminski Bnoro Bor
kowo medietatis alterius coheredem datam manibusq
suis subscriptam pro tuitione Causae praesens ab eodem Rndo
Golszmit, ut Infert acceptam suo in Judicio reponit, et
vigere ejusdem quietationis in quantitate praetacta tam ex
retroactis annis ab actu obligatoriarum transactionum
refusionem quam pro sequentibus annis alleviationem
concludit, manifestationem certam actis Crenensis Plocensis
Feria Secunda Ante Festum Purificationis Beatissimae
Virginis Mariae in Anno 1718. per Ol. Mcum Simonem
Zboinski Pincernam Dobrinensem Parentem conensem eosdem
Mansionarios Sieprscensem respectu Contributionis Capi
talis ex Bonis Gorzewo Regimini Gvardiae non exa
ctionis de diligentia interpositam reponit. ex adversoque
Mansionarij Sieprscensis quietationem manualem de
persoluta quota decem florenorum et grossorum decem Polonorum
in vim Contributionis Capitalis Regimini Gvardiae
S. Rmtis et Reipublicae pro ratha quadragesima Secun
da septembrali Anni 1737. in Plocko die 15 9bris
per Gnosum Gronvoss ejusdem Contributionis exactorem
reponunt, et se eadem quietatione tam ex ratione perso
lutarum retentarum ante eandem quietationem ratharum
ac insubsequens hac proportione quanti accepta per
solvendarum tutantur nonnisiq ad exigendam contribu
tionem Regimini Gvardiae Capitalem in quantitate
praetacta ex quietatione Supradicti Gnosi Gronvoss.
Exactoris apparente se spectare agnoscunt, tamenq eandem
quietationem Gnosi Gronvoss unicam pro tuitione sui repo
sitam ulterioribus quietationibus vel saltim Taryffa vigo
re cujus mos exigendae Contributionum in universum
ex Bonis invaluit non fulciuntur; similiterq Mcus
Zboinski Pincerna Dobrinensis allegative nimirum ad
proportionem repositae quietationis suae adm Rndo
Golszmit una vice datae circa sua alleviationis prae
tensae Conclusionem persistit, neutraq Pars taliter

dubietatem suis in documentis habendo, melioraq
Causae suae fulcimenta sperando, ulteriorem ac fina
lem suj Judicij decisionem detinendo, limitationem
actus praesens utraq Partes exposuunt Judicium
itaq Suspensa resolutione in utrisq actoratibus Causae
praesens ad puram earundem Partium affectationem
actum praesens Condescensionis cum toto et integro
Causae effectu ac Partibus ad foriam Secundam
ante Fm Sancti Michaelis Archangeli in Anno
praesens Incidentem limitat prorogat et differt.
prout quidem praesens prorogavit limitavit et
distulit Conservando Partibus Trnu suo coram Judicio
Camerariali aut nexu Dni Trnis Plocen uno mgco
vel Gnoso Camerario Condescensuro comparendi
sub rigore solito sine ulla adcittne peremptorium
Decri praesens Vigore.

Bartholomaeus in Mazowsze Mazowiecki Tribu
nus Terrae Zawskrzen Camerarius Trnis
Jacobus Kosicki Camerarius Terris. Plocen Plus Plocen mppria.

Actum in fundo Bonor Gorzewo Feria Secunda
ante Festum Sancti Michaelis Archangeli
proxa Anno Dni 1762.

Coram mgco Bartholomaeo in Mazowsze Mazowie
cki Tribuno Terrae Zawskrzen Camerario Trri Plus
Plocen

In praesentia mgcorum Gnosorum ac Nblium Josephi Kaminski
Dapiferi Volchiniae Jacobi Lasocki Pocillatoriae Dobri
nen Thadaei Zboinski Subdapiferiae Bidgostien
Mathiae Mazowiecki, Antonij Wolęcki ac aliorum qm
plurimorum nec non mtis Rni Gnalis Providi Chri
stophori Pankowicz de Borkowo authen et Jurati
actuj huic adstans et eundem clamantis.

Judicium Trre Plocen Camerariatus In Trno hodier
no

ex limitaone suprascra in diem hodiernam incidens ad affe
ctationem Partium in fundum predictor Bonor Gorzewo
condescendit Judisdictionem suam officiosam voce Mtis
superius expressi fundavit, qua fundata actuq reassumpto
Partes ad suj presentiam inscribendamq compariti
onem acclamare injunxit quae itaq Partes acclamatae
et quidem Mgcus Simon Zboinski Pincerna Dobrinens
actor et Cittus medietatis Bnr Borkowo haeres pnlter, Collegi
um mansionariorum Sieprscens ad aedes Ecclesiae
Beatissimae Virginis Mariae manens per Illustrem
Adm Rndum Bartholomaeum Mierzejewski Praeposi
tum Proboszczeviens et ejusdem Collegij Mansionarior
Procuratorem suo ac ejusdem Collegij totius nomine
pnlter, Gnosus Benedictus Kaminski alterius medieta
tis Bnr Borkowo haeres Judiciens et actor pnlter,
Comparuerunt et secum Judicialiter controverterunt
quarum controversijs coram se inductis exauditis
Quoniam in anteriori condescensionis Trno Partes nonnisi
quietationes manuales et quidem Mgcus Zboinski Pincerna
Dobrinens quietationem manualem de quota viginti
quatuor florenorum Polonorum pro ratha una in vim contributio
nis Capitalis Regimini Gvardiae proveniens perso
luta per se et Gnosum Kaminski suum Bnr Borkowo
coheredem Adm Rndo Golszmit in ante Procuratori
datam; e converso Mansionarij Sieprscens similiter
manualem quietationem de exacta contributione
in quota decem florenorum et grossor decem Polonorum a Gnoso
Gronvoss Regiminis Gvardiae Sae Rae Mtis et Reipublicae
Exactore in Ao 1737. procuratam reposuerant et alle
viationem quisq Partium secundum suam repositam
quietationem concludebant nullas itaq taryffas /: virtute
quarum exactio contributionum recipi solet in fulci
mentum reposuerant huncq ob defectum praevisum
limitaonem actus exposuerant, nuncq hac eadem Causa
ex limitaone suj Judicij resolutioni indigens sine re
productione originalium Taryffarum aliarumq deductio
num et probationum decidi non potest Id circo Judicium
praesens condescens teneri easdem Partes ~~sufficientiori~~
~~bus~~ originales Taryffas reproducere et sufficientio
ribus
Citti et actores.

documentis et probationibus easq supra scriptas quieta
tiones fulciri alleviationesq juxta repositas quie
tationes conclusae et cujusvis partium pro arbitrio
sui vendita ac praetensae modum docu
mentis deducere instantanee censet. Tandem Quoniam Mgcus
Zboinski Pincerna Dobrinensis demonstrando modum
praetensae alleviationis Punctum Taryffae Subsidij
Gnalis Charitativi in Conventione ante Electionali
Varsaviensi laudatt per Judicium Retentoriale Pltus Plo
cens in Raciąż in Conventione Particulari Raciążensi
Feria Sexta in Crastino festi Exaltationis Sanctae
Crucis in Ao Dni 1679no conditae reponit qua deducit
in Bonis Gorzewo a Lexdecem Subditis florenos Lexdecim
pro Contributione exigenda constitutos fuisse Bona
eadem Gorzewo posteriori Taryffa per oblatam ad acta
Crem Plocens Feria Secunda post Dominicam miseri
cordiae in Anno 1723 porrecta ad bona Borkowo
Mgcus Zboinski et Kaminski ad praesens haereditt
pro exactione Contributionis Charitativi applicata
esse demonstrantur ex quibus a mansionarijs Liess
scens tam per relaxatis quam absequentibus
per Mgcum Zboinski compensatio praeteritorum alle
viatio subsequentium annorum omnino praetenditur,
Quo circa Judicium attenta Taryffa anni 1679 supe
rius de actu expressa quantitatem alleviationis
per expressum deducente non ad normam quieta
tionum repositarum ex quo hae datae ut petitae fuerunt
ast potius accepta proportione a Lexdecem subditis
Taryffa mentionata expressis juxtaq dispartimen
tum Taryffae posterioris anni 1723tij a quovis
homine Subdito per florenum unum et grossos qui
tuor Solidum Unum ac denarium unum denotantis al
leviationem Bonis Borkowo per Bona Gorzewo juste pro
venire adinvenit, ac quantitatem secundum reductio
nem posterioris Taryffae in summa viginti florenorum et
grossorum viginti trium Polonorum pro quavis distinctione
a Lexdecem subditis in Bonis Gorzewo manen
nexu obloquentium quietationum

~~[illegible]~~ Regimini Gvardiae Lae Rae Mtis et Reipublicae
pro una ratha ad proveniendum denotat decernendo Qua
tenus Collegium mansionariorum Lieprscensium eandem Quo
tam viginti florenorum et grossorum Viginti trium Polonorum
in tempore solito quavis imminenti ratha a suis Sub
ditis in Bonis Gorzewo manentibus et existentibus exigat et ad
complementum integralis Contributionis Charitativi
Superius Annotata Taryffa Anni 1723. universaliter
ex Bonis Borkowo major Sniedzianowo et Gorzewo
indigitata ~~[illegible]~~ sub poenis Controventionis Dro
ac Liberae Ejusdem Contributionis executione de Lege Con
cessa. ~~[illegible]~~ Con
tribuat; Quo vero attinet ~~[illegible]~~ Compensatione per
Mgcum Zboinski pro retroactis annis. ex vi persolutarum
Contributionum praetensam siquidem suo Judicio deducit
Bona Gorzewo possessioni Mansionariorum subjecta ad
Sortem Mgci Zboinski Pincernae Dobrodz Bonorum Bor
kowo haereditatis ultimaria Taryffa superius expressa
Anni 1723 pro exactione Contributionis applicata
esse pro quibus itaque Bonis Gorzewo ab ~~[illegible]~~
1708 actuque obligatoriae Sortis Eorundem Bnorum Borko
wo possessionis Ol Mgco Simoni Zboinski Pincernae
Dobrinensis moderni actoris Parenti Servientis eandem
Contributionem quotannis obloquente manifestatione
Coram actis Crem Plocensem Feria Secunda ante Festum
Purificationis Beatissimae Virginis Mariae in Ao 1718
per Ol Mgcum Simonem Zboinski Actoris Parentem
de diligentia Conventus mansionarios facta pensitasse
nonnisique una vice per Adm Rndum Golszmit testam
te quietatione reposita viginti Quatuor florenorum Polonorum
in vim alleviationis Bonis Borkowo persolvisse pla
ne elicit Sicque Judicium praesens Condescendens attenta
manifestatione Ol Mci Zboinski Parentis quam quietationi
bus per Mgcum Actorem Filium repositis Compensa
tionem per Mcum Zboinski Juste praetendere arbitratur
In Ulterioris itaque Resolutione siquidem Partes nempe Colle
gium

Illustris Adm Rndus Mierzejewski a Collegio Mansio-
narior cum sufficienti ad omnia peragenda procu-
ratorio Comparens nomine totius Collegij Componen-
do se Judicialiter cum Mgco Zboinski Pincerna
Dobrinensi retentos Census in quantitate Septingen-
tor octo florenorum a Summa mille trecentor quinqua-
ginta florenorum in Sorte ejusdem Mci Zboinski haeredis
suum per Judicium liquidatos in vim compensatio-
nis retentar Contributionum Capitalium supersedit
Mgcus quoque Zboinski licet multo praesuperantio-
rem respectu Contributionum quotannis ab Anno
1708 actuque obligatoriae possessionis pensitatar
habere videtur praetensionem, tamenque eandem offeren-
tiam acceptat nonnisique ad rationem praesuperan-
tis praetensionis quoddam suffragium exigendum
pro anima Ol suj Parentis in eosdem mansiona-
rios Sieprscensi seorsivo scripto specificatum
imponit, neutrae itaque Partes secum convenerunt
Quo nimirum Judicium standum esse ejusdem Combi-
nationi Judicialiter factae adinvenit ac Censum
retentum Mansionarijs Sieprscensibus a Mgco Zboin-
ski ad proveniendum reductum et denotatum in vim
Compensationis Contributionis Charitativi ab An-
no 1708 tam per Ol Mgcum Simonem Zboinskim
Parentem quam praesentaneum actorem Filium Regi-
mini Gvardiae in hucusque pensitatae cedendum nexu facta
Concordiae sententiat, ac motivo ejusdem Inter Par-
tes factae conventionis altum Partibus hisce in
praetensionibus detentor censuum ac retentar Con-
tributionum imponit Silentium. Ad extremum Quan-
tum Interest Indictionem Gnosi Benedicti Kaminski
medietatis eorundem Bonor Borkowo et Sniedzianowo
haeredis ratione praetensae aequalis cum Mgco Zboinski
alleviationis suum ad Judicium introductam ac plenimo
suj Judicij resolutioni per Partes subjectam, Quoniam

predicti Mgci Zboinski Pincerna Dobrinen. et Bene
dictus Kaminski aequali jure Sorte mensura ac propor
tione Bona Borkowo major et Sniedzianowo possident
in aequivalentia tam Contributionem Capitalem Regimini
Gvardiae Sae Rae Mttis etiam et pro Bonis Gorzewo Man
sionarior. Sieprscen. possessioni subjectis ex quietationibus
persolvere eliciunt, quam salem districtualem in una
eademq quantitate, quisq illor. pro sua Sorte percipit,
aliaq onera Bona eadem afficientia parimodo sufferunt,
hacq ex occurrentia rationum suum Judicium ac ipsas Ptes
permoventium consentientibus etiam sibi Partibus eandem quo
tam viginti florenorum et grossor. viginti trium Polon. a Man
sionarijs Sieprscen. ex Bonis Gorzewo in vim alleviationis
in Contributione Capitali Bonis Borkowo et Sniedzia
nowo modo quo supra adjnventam per medium ad utrosq
Bonor. Borkowo et Sniedzianowo haeredes pro allevi
atione aequali referendam declarat, utq Partibus Lucide
elucescat quantum quisq Partium ex sua Sorte Regi
mini Gvardiae Sae Rae Mttis et Reipublicae Contributionis
Capitalis ultra regulatam ad Bona Gorzewo pro alle
viatione Contributionem Contribuere debeat, Judicium
sicq eo resolvit modo: Siquidem Mgci Zboinski Pincer
na Dobrinen. et Benedictus Kaminski ex aequalibus
sortibus suis Bnor. Borkowo et Sniedzianowo etiam et
pro bonis Gorzewo Summam Octuaginta duorum
florenorum et grossor. Sexdecem Polon. pro una ratha
(ut Taryffa anni 1723 edocet) Contribuerant, nunc
jam superiori resolutione alleviatio et ex universa
li rathalis Octuaginta duor. florenorum et gross. 16 Po
lon. Summa! in quantitate praetacta viginti florenorum et
grossor. viginti trium intercessit, qua itaq quantitate
Bona Gorzewo pro sufferentia respiciente dempta;
nonnisi tam Mgcus Zboinski quam Gnosus Kaminski
Sortium suar. haeredes quisq illor. per triginta
florenos grossos viginti Sex Solidum unum ac dena
rios tres Polon. pro una ratha ab actu praesenti

singulis exactionum temporibus solvere et cum exactis ex Bonis Gorzewo viginti florenos et grossis viginti tribus Polonicis Regimini Guardiae Sae Rae Mtis et Reipublicae mente Taryffae superius mentionatae Anni 1723 gratiter tribuere debebunt ac tenebuntur Deri praesens Vigor

Bartholomaeus in Mazowsze Mazowiecky
Tribunus Terrae Zawskrzeny Camerarius Trnis
Pltus Plocensis mppria.

Officium praesens Crcnae Capitli Plocensis ad Oblationem Illustris Admodum Rndi Bartholomaei Mirzeiewski Praepositi Proboscevicensis Procuratoris Collegii Vicariorum Mansionariorum Ecclesiae Beatissimae Virginis Mariae in Sieprc Decrum Comitatu in Fundo Borkowo et Gorzewo inter Partes introcontentas per Judicium Trre Plocensis Camerariatus prolatum Manuque Eiusdem Judicii Subscrum reproducentis ad acticandum actisque praesens ingrossandum suscepit in tenore sequenti (inserat) Orginale Eiusdem decreti circa Actum relictum.

Inter Magnos Sbrinski Kaminski et Mansionarios Sieprzeny Liquidationis Censuum ac relationis Contributionis in Bonis Borkowo et Gorzewo per Judicium Camerariatus Latum.
Decretum 1762.

~~Sub Actu Feriae 5tae idque Sub Celebratione Judicii proxima Anno Domini 1763.~~

In Castro Plocensi idque Sub Celebratione Judicii Feria Quinta post Fm Visitationis Gloriosissimae Virginis Mariae proxima Anno Domini 1763.

Mi Urzędnicy officyalistowie y Cała Rycerstwo woiewodz-
twa Ruskiego z Jurisdykcyi do Zamczka na mieyscu wol-
nem obradom naszym wyznaczone y postanowione na fundam-
cie Immotesencyi przez Jasnie Oświeconego Jmci Pana Jozef-
Antoniego na Podhorcu Janowie Podoskiego Woiewodę Ruskiego
starostwa Podzelkostwo Zemskie Zawarzenskie woie-
wodztwa Ruskiego dnia dwudziestego szostego Miesiąca Kwietnia
Roku teraźniejszego publicznie ogłoszonych y do Ksiąg Ze-
mskich Zawarzenskich na terenum Ksiąg ad processum ad Sonie
do obiaty podanych wpisanych Sobie uznanie Sobie
za Marszałka Roku naszego Rycerskiego Oświe-
cenia Jozefa Jmci Pana
Jozefa Jmci Pana Pisarza Ziemskiego Zawarzenskiego
pod którego dyrekcyą obrabiamy Conclusa votis Wie-
rnych Jchmościow Panow Franciszka Kochanowskiego Re
ikonicia Dobrzenskiego Franciszka Bonkarskiego Chorążego
ziemi Ruskiego Macieja Bazyanskiego Komornika Ziemskie
go Zawarzenskiego Sewerina Dziewanowskiego do fun-
kcyi Podzelkowskiej Ziemskiej Zawarzenskiej za Kandydatow
Którzych aby nam Najiaśnieyszy Krol Jmć Pan nasz
Miłościwy Dziedzicznie nam spośrzedz Jednego do tego
Urzędu egodnego podpisawszy ratyfikacyą Supliki prześlemy
drogą maiestatu tego do pisarzowy do którego nasze Lau-
dum na dzień dwudziesty ósmy Obrtanowione w Jmci Panu
Marszałkowi naszemu podpisane y do Ksiąg Grodzkich
autentycznych y wiecznotrwałych naszego Ruskiego przy ob-
tam pod ręce złożyliśmy Dan w Zamczku dnia dwudziestego
Szostego miesiąca Roku Pańskiego 1762 Starowiecz Ruskiego.

Jozef Jmci Pan Pisarz Ziemski Zawarzenski Assiewodztwa Ru-
skiego Segnatus Expeditor Podzelkowstwa Ziemskiego Zawarzenskie-
go manu propria

Officium presentium Capitis Rossi ad Oblationem D. Matthei Urzę-
dowski Laudum Electionis Candidatorum super subjudica-
tum Terrem Zawarzen in Comitiolis die hodierna in Mancip
virtute Literarum Immotesentialium ab Illo mihi Patrio

no Plocen. collatar. et ad acta terrestria in Szreńsko Pltus
Plocen. per oblatam porrectar. sub directione Mfici Jose-
phi Kruszewski Notarij Terris Zawkrzen. Pltus Plocen.
constitutu et manu propria Eius Jmfici Kruszewski
Eminis Comitiolor. Mareschalci subscripta reproducen.
ad Acticanis actisq. presen. ingrossanis suscepit in te-
nore sequenti. /: inserta :/ Post cujus quidem inserti
Laudi ad acta presen. ingrossationem originale
Eius circa acta relatu

Castro Plocensi Feria Quarta post Dominicam Exaudi
proxima Anno Domini 1762.

Laudum Elekcyi Pod
sądkostwa Zawiszczen
skiego w Raczuzie
1762 Roku

27

Actum in fundo Bonorum Brzescie idg in Termino Condescensionis ex Limitatione incidens Feria Quarta post Festa Solennia Sacri Pentecosten proxima Anno Domini 1762

Coram mro Bartholomeo in Mazowsze Mazowiecky Tribuno Terræ Lowicz et Gnoso Jacobo Lesiecki Camerario Tribus Plocen. Ju Consentia Gnorum ac Nobilium Valentini Lithowski Burgrabij Terræ Plocen Caroli Karsky Stanislaj Zakrocky, Mathiæ et Simonis Glazewskich Josephi Kamienski alberti Gurinski Antonij Wolecky Laurentij Woyna Ignatij Grabski Francisci Malowski, ac aliorum Complurium Nlium ad actum Spem Congregatorum hec non Mihi Rne Gnis Dno Dni Thomæ Lidzbarski de Boris Drozdowo Ecclesiastica authe et spiritualis Curiæ Luceor. Judici ad stem et eund acclamantis

Judicium Spem Terræ Plocen Camerariatus in Trno horno ex Limitatione Judicij in fundo superscripto Brzescie de Consensu interius nominand Ptium facta et acta Terræ Plocen per Oblatam per recta incidens idg in Executionem Decr Terris Plocen in Plonsko in Terris Comitiis Tribus Fra quinta pt Dnm Judicia Eidem in anno Spem tali Lege mediante Spe commissum est ut Judex unum mutuo partium sumptu Condescensurum de Rebus Mobilibus olim Gnsi Francisci Brzeski Proprijs tum Inventarijs Segetibus ac alijs Extensionibus utriusq Ptis Spectijs si opus fuerit expediendis Inquisitionibus Jura Inquireret Investigaret Juramenta a quo recepse fuerit exciperet Bonificationem omnimodam cui et a quo Interesset Solvand decerne ret penas superquo Interesset Irrogaret et Ptes finaliter pro Exigentia Legis et Justitiæ Deinderet dispudicaret ac moderaretur, nec non Comportationem rerum variar Mobilium tam Gnsa Catharina Morynowa olim Gnsi Francisci Brzeski Comitis Vidua propriarum qm Testamentaltima voluntatis Cujusq olim mariti Condito disposuit objectum est. Intercep mediante Comprobatione Juramt sub panis Contraventionis rigidius Irrogand Instantanee per Ptem Act Solvand Injungeret. Cujus Judicij Decisione Ptes sub pena Banitionis, pariturus tam Decto Cad qm Spamen Limitatione superius mentionata in se fusius obloquente et disserente ad Requisitionem Utriusq Ptis pro Die horna Condescend Jurisdictionem suam officiosam provisa omni Securitate circa actus officiosos practicari solita voce Nris superius expressi fundavit Qua fundata Ptes ad sty Prosentiam et Inscriben dam Comparitionem acclamare Injunxit Quibus acclamatis et quid Gnsa Catha rina de Morzny olim Gnsi Francisci Brzeski Comitis Vidua et ab eod marito suo Do mina Arbitratrix et Reformatrix actr et pars Gnso Paulo Brzeski Vexillifero Rejiminis Equestris Guardiæ Sæ Rnæ Militis et Rej publici Actr et actæ pntr Gnso Adamo Sieckucki Actr suo pro Interesse pntr, Dnso alberto Ubysz Vexato rio Plocen ab olim Gnso Francisco Brzeski per Testamentum assignato Exe cutore suo et alior Executorum Judicem Rne pte Comparens et Secum Judicr Controvertentibus Quar Controversijs Coram se Inductis exauditis Quibusdam per Dorum Judicij pleni exque Spem peragitur actus pro Trno Condonis assignat

Coram per Pau

Comportatio rerum mobilium variar tam Jõa Catharine Morysena olim Jõi Francisci Brzeski Contri Relicta Vidua propriar quam Testamento Ultimos Voluntatis Cjusd olim mariti dispositar Regroq versivo Conscripti est Injuncta summa per Judm De Consensu Pcium hernum ad Invm Jpsum Condonis est relecta idirco Jude Decernit Quatenus Pars Actrix nempe Jõi Paulus Brzeski et Siechuski Orphibus Trnis pro Cad Comportatione Omnia et Singula res mobiles tam Cjusd Jõa actrix proprias qm Testamento d. Jpsi dispositas Regroq per Cand Joam de Morsyny Brzeski suo in Judicio reproducto et specificatis in Satisfactionem Decreti Judicij sui Competentis idq Instantiae Cjus queniam Jõus Paulus Brzeski satisfaciendo Decreto et Sententiae sui Judicij Res mobiles vestes vario in genere existens Regro suo in Judicio reproducto et per suum Jurm subsecuto Comprehens in Occlusis Scrinijs Comportavit Cad Jõa de Morsyny Brzeski hasce Res suas Judicr Comportatas circa Rumationem perse in Bonis Brzesciae Dcae in Jure Judicij sui ac attentante Pte Actrice pertustravit, et cum Regro reproducto Confrontavit Quibus Confrontatis Siquid Principaliores Res mobiles Vestes ac Vestimenta quivis tam proprias qm Testamento mentionatas juxta obloquentiam Regri sui rius mentionatas Comportatas et Sufficienter sine ulla deterioratione restitutas agnoscit nonnisiq ex Parraphalibus nempe Paropsides Stanneas vulgo patrinstow Padellam Stanneam cum Circulo Stanneo Unam, Orbes Stanneos Sex, Judicia Cistulam parvam ex arbore Nucis sit intexti, Comparat Unam, Instratum Unum nar Unum, atq Carbasi Stupea Cubitos decem atq Carbasi pro Semicinctio emp Cubiti Unum Quadrantem ad Complementum omnium Integraliter Rerum Regro mentionato Comprehendiar desiderape Concludit Jam vero Jõus Brzeski nonnulli dividerantes sumpta olim Jõi Francisci Brzeski Fratris grni interdiu decep Domus et Omnimoda honestatis Comparat espe allegat et in Scriptis Regro reproducto hacce res Comprehendenti Judiciatur. Judicio Judm Spens Condre atq Pcium Allationibus tum Considerato hocce Regro sive anno et data ac subscrone reproducto studendo Justitiae ac Equitati Sententiat Quatenus eadem Jõa de Morsyny Brzeski relicta vidua Actrix Comprobet tam realitatem Regri sui in Judicio reproducti qm pos tatem Desiderat rerum in eam Jurti rotham Prout hucce reproducturn Regrum superius specificata ad Complementum Regri approbata desiderata tam Regri prehensa Cjus sunt propria et non sumptu olim mariti Comparata existen in actu Carund valor pro Cjus juste et igne a Jõo Brzeski Concernitur Dcae et Sanctae Christi Passione Ita Jpse in Scriptis adjurante ad Imaginem Crucifixi Dni nri Jesu idq in Substanti, et additis Mutis ad rothiand Cand quoniam Jõus Paulus Brzeski ea Expleni ad quidve Jõa Brzesta traxit Juramentum Paropsides Stanneas Padellam Stanneam cum Circulo Stanneo Unam, atq Orbes Stanneos Sex, Judicia tuit, Jpsa reliquis suis rebus ultra Regrum desideratis Cad Jõa Brzeska à Comparatione Injuncta supersessit ab ejusdq recedit et Condonat Quamobrem Judm ab Ulterius Contrarium

Comparatio

Comportaõne rerum mobilium realiter et in effectu juxta Sonantiam Regri superius exam
ti per Quem Brzeski Judtr restitutt et restitui sufficientius offertt Curd Jõe Brzeski
liberum fuit, et pronunciat. Satisfeisseq in Omnibus curd declarat. Resoluta Itag Re
spectu Comportaõnis rerum mobilium Categoriâ quantum spectat Extensionem Cujus
Jõe Brzeska intuitu Inventariorum ut Pote Vaccar Quatuor, Vitulor Trium, Testa
mento ultima voluntatis per Quem Franciscum Brzeski maritt dispositt, atq Comparaone in
Brzesciu Die 5 Julij in Anno 1760 datuata Jur Quam Catharinam de Moryny Brzeska
relictam Vidvam ab una, et Quem Paulum Brzeski pte ab altera, Consorê matrimo
tam eorund Comparanz qm Amicor Subscra ad restituend agnitt introducta Sigui
dem Quis Brzeski Curd Inventaria statim post Impositum per Quem Brzeska officia
sum arrestum et Coram actis Exz Locum Tra Quinta pridie Festi Sancti Petri in
Vinculis in Anno 1760 per Mdem Rui Ordem Providum Vincentium Adamowicz
recognitum publica per Orbem grapanz super Inventaria pestilentia prater
Unam Vaccam nuncupatam Krakowska Testamento specificatam â pestifera sa
be liberatam. et in vivis existanz exhalata esse Unam deniq Juvencam circa Ruma
tionem sui per Quem Brzeska sut Judtr vsq non negat. Imente Dispositionis Testa
mentaria extribus Vitulis legatis receptam esse infert, Tantummodo respectu
Trium Vaccar et Duor Vitulor actis movetur Dub circa Judm Adsegante Curd
Jõe Brzeski Curd Vaccas et Vitulos cum aliis Inventarijs postexhalatas esse Jam
vero Jõa Brzeska id negante propter plenioremin Omnibus sui Judiij Cordi Judtr
acquirendq rej veritatem Indagaõnem ex Subditis fundi et Vicinis Curiæ Villa
Brzesciæ fide dignis Popribus Judtr facere statuit, et propter peragendam eand
Indagaõnem Subditos fundi Quõ Brzeski Convocare, Jamvero Jõa Brzeska vi
cinos rej gestæ bene gnaros fide dignos Impetrare Instantanee suum ad Judm Quem
demandat Quibus Itaq Subditis per Quem Brzeski Convocatis Jamvero per Quam
Brzeska vicinis Brzesciæ Compatribus Conductis et Congregatt ad per libendam In
dagaõnem distinctim ex quavis persona Testimonia auscultando vere Judicium acce
sit Qua peracta et in eadem Actibus hac vice persistenz Liquid Judicib suo Sumulenter
ex eadem Indagaõne Constat Brevi post Impositum per Quam Brzeska Arrestum in An
no 1760 Vaccas Tres, atq Vitulos Duos Testamento ultima voluntatis olim Qui
Franzisci Brzeski Cpti Jõa Brzeska sua Conti disposita grapanz publica pestilentia exha
lasse Nonnisi ex dispositis Testamento Inventarijs Unam Vaccam Nuncupatam Krakowska
relictam et pro anno Quem insequendam esse ex vitulis vero ante exhalaõnem circa Ru
mationem de Bonis Brzesciæ per Quam Brzeska sit tam ex Indagaõne qm Ipsius
oris Confessione Liquet, unum vitulum accepisse et ad Bona Mystkowo in hye
mationem deduxisse Duas autem Equas Testamento Comprehensas una Cum duobus
extimulis a Quõ Brzeski percepisse Vehiculum Cubibus operturn, quo Stante vi
ta sui Maritj vehebatur una cum subjugijs habenis et frenis ad jugendi

Quos spectare de Jure et praxi Card. Joan Brzeska post Sera facta olim Ejus Ma-
riti Concernere per Joum Brzeski solo Ipso non negante Imo agnoscere penes se
detinuisse, et non restituisse Quocirca Judm quo spectat Inventaria, Siquid quid-
ca per orbem grassans pestilentia Tres Vacce, et duo Vituli exhalate sunt
Deo non posse Card. Joan Brzeska Cast. Tres Vaccas et duos Vitulos Extende-
re à Jnso Brzeski Judm Arbitrater Dantaxmodo Unam Vaccam Nunupatam
Krakowska Testamento rapedicto Ejd. Joa Brzeska per olim Ipsius Mariti
applicatam Quivis quovis ab ea proventu et accrescentia vel non velicula
Una cum ombus requisitis ad juritionem Equor spectare nec non Cates ex Vac-
iis Tribus et Vitulis binis aut in defectu earr valorem Justum dovare Spon-
Condone Joan Jnso Brzeski rapedicto Joa Brzeska sine ulla protestatione
Instantanee sub pena Banitionis in determinio Condonis publicanda extra
dat et actualiter restituat et bonificet Quantum spectat actoratum
Extensiones Joi Brzeski tam ex re reddendi Calculi de rebus mobilibus ac
ventarijs Testamento ultimo voluntatis per olim Joum Franciscum Brzeski
sterilitier de hac vita decessum in Suffragium animo sub ac pia legata dispo-
sitis et ad dispositionem Joã de Morzyny Brzeska Cohatis ex mgcor Executo-
Spcommissis qm etiam restitutionis Segetum ac aliar rerum dispositio
Testamentarid non subjacere Negro per Card. Joan Brzeska Coram Ad
Gen. Placen. Tra Stia pr Im Sancti antonij de Padua in anno 1760 Oblatuale
et Juramento Corporali Comprobato partim specificatt ad Card. Joan Brze-
ska vendicatas Quoniam Cad. Joa Brzeska Connotationem rerum mobilium olim
uxj mariti propriar Testamento specificatt in Brzesciè die 16 Februarij 1758
anno Consertam manibus tam mgcor Executor [redacted] olim Joi Pauli Bro-
ski moderni ac Joi Adami Siekluchi proprijs vero Joã
ska manu tenta subscriptam reprodixit, circa quam Connotationem Dus pro-
vestium testamento Comprehensa pro Summa 240 Tymporum atq Cingu-
lum album pari deterioratum tum Piscum ex Saros agnello facto demum
Currum ferro bene adductum pro Summa in unum juncta Quinquagintali
Tym et Sextarij Unius Sodicti Mgci Executores mente suprascripti Testato-
ris Joes Jnsis Paulo Brzeski et Adamo Siekluchi taxarrent, Reliqua
vero res suprascripta Joa Brzeska semper Subjugia et Franeam in Testa-
mento specificata in Summa Trecentt Quinquagintà Tym appignorant
Cingulum Persicum pro Summa Quadraginta duor Tym atq Equum
Unum Colloris pili Dropiaty pro Summa Centum Vigintiduum Tym Divi-

dit sicq divenditis tam juxta Constitutt per suprascrām Connotaōnem valorem quam etiam arbitrarie rebus mobilibus Congregattq pro Epd Rebus Summis in unum junctis efficienq Nongingentorum Trium Florenorum Grossor Sexdecem Polonq Regrā ad perficiendam Calculaōnem Tria Manualia non Subscta reproduxit, Quibus reproductis siquidq Gnsus Brzeski Inficiatur, Gnsa quoq Brzeska super realitatem Eorundq Regror se se ad Juramentum trahit Judm Itaq Sententiat decernendo Quatenus in eam Juramenti Rotham prout Regrā tria manualia Expensas pro funeralibus et Suffragium Animae olim Gnsi Francisci Brzeski Mariti in se Complectenq realiter Conscripsit, resq non nullas ultra Connotationem taxatas nempe Cingulum Persicum pro Quadraginta Duobus Tynq et Equum pro Centum Viginti Tribus Tynq vendidit, Tram eam vero et Subjugia in Summa Trecentt Quinquaginta Tynq oppignoravit, et ex his Summis ac ultra easdq Centum Quadraginta Septem Florenq Gross: Quinque Polonq proprij peculij actualiter et in effectu pro funeralibus olim suj Mariti ac in Suffragium Animae Ejus distinctim juxta quodvis Regrum porrectum persolvit, Nihilq in rem et emolumentum suj Convertit restansq Summa Centum Quadraginta Septem Florenq Grossor Quinque Polonq ultra Summas pro rebus Congregatt de Justo Ipsi debetur Eadq Gsa Brzeska ad Imaginem Crucifixi Domini Nostri JESU Christi Comprobet idq in Instanti, Judm Psens Censet: praestitit rotha suprascrā per Judm Ipsi deprompta Quo attento Juramento quandoquidq ex Pmissis Regris Comprobatis et per suum Judm revisis et Subscris patet ex Summis superius allegatis varijs Conventibus pro Tricesimis (: ut quietaōnes distinctim a quovis Conventu acceptae testantur :) pro Suffragio Animae olim Gsi Francisci Brzeski juxta Ipsius ultimariam voluntatem tam per Eandq Gsam Brzeska qm Mgcum Jacobum Sokolnicky Tribunum Pltus Plocenq Executorem Octingentos Triginta Tres Florenq Grossos Sexdecem Polonq exolvisse tum quoq in Necessitates funebrales ac varias circa Sepulturam expensas Summam Ducentt Duodecem Florenq Grossor Quinque Polonq erogasse, ultraq Supradictam Summam Nongingentt Trium Florenq Grossor Sexdecem Polonq modo quo supra pro rebus mobilibus Congregatt dictam G Brzeska ex suo peculio Centum Quadraginta Septem Florenq Grossor Quinque Polonq suffragando animam olim Mariti suj expensasse deducitur; Quo circa Judm Psens Condrle tam ex rebus mobilibus Testamento sepedicto expressis in venditionemq pro Suffragijs animae dispositis qm Summis pro Epd divenditis et oppignoratis acceptis liquide Eandq Gsam Brzeska Calculatt esse declarat, et Liberam in tuitu Pnominatt rerum mobilium ab Ulteriori Calculatione et quavis Gsi Brzeski in Pmissis Impetitione liberam facit et pronuntiat Jam vero Summam Centum Quadraginta Septem

ptem Florenos proportionaliter Quinque Polonos ultra Summam suprascriptam pro rebus mobilibus acceptam recompensandi et suo loco defalcandi Judex statuit, Quo denique attinet reliquas Jsti Brzeski pretensiones ad eandem Bonam Brzeska sibi vendicandi et quam intuitu evictionis Triginta octo Coretor et mensurarum Trium Siliginis hyemalis in fundo Sorbis Bon. Brzescie satis olim Jsti Francisci Brzeski derelictorum Ligetque quod Cath. Jsta Brzeska testamento ultimae voluntatis olim Jsti sui mariti contra eandem pretensionem tutatur et eandem Siliginem seu potius totum et integrum proventum propter memoriam animae olim mariti in subsequentibus temporibus sibi datam infert cum tamen ex eod. Testamento Cath. Jsta Brzeska quae tunc in Bonis Brzescie Dominis Adiritalitali et Reformatis dispositionem propterea pleandi suae animae Suffragia et multos Numerosiora subsequentibus Annis fundare tantum permisit, brevi post tempore Cath. Jsta Brzeska Siliginem hyemalem ex Bona Niedarzyno missa Ubysz Venatorii Placentini testantibus Scriptis reversalibus Una, die prima Martii Demum altera die Sexta Maji in Niedarzyno per Eundem missis Ubysz Venatorii Placentini Cath. Jsta Brzeska in anno 1760 datis exerit, et pro Cath. Siliginis suprascripta ad rem Quadraginta Tynf ab eod. missis Venatorius Placentini petit, nullamque dispositionem competentem pro anima olim Sui Mariti, tam ex aut Fratris Jsti Semipsa Segetis demonstrat, de juribus tam sui ipsius statum postea Dicti olim sui mariti accepta omnimoda Satisfactione superscripsit, nullaque reservata Dicta Segetis ad Bona Niedarzyno evecta et Mysio Venatorii Venundata per planationem in Brzescie die quinta Julij in anno 1760 conditam facta elicitum dispositio vero patetica Ejusd. Segetis ut ad dispositionem Executorum Conventi Dicti ex Testamento non deducitur, Quocirca Judex attentis Semipsis rebus et Scipue quia Idem Testamentum Proventum ex Siligine tantum modo conditionate cum obligatione similiter et in Jsti Brzeski imposuit Cath. Jsta Brzeska dispensavit, Cui quia Obligatoni post Testatorem de juribus nullus satisfaciendi Jsta Brzeska extra omnem Suspicionem existens modus palpatur hanc Obligatio Consulendi Juneresque recordandi animae Atque est tam ex Contextu Testamenti quam Ipso Fraterni Amore in Jsum Brzeski imposita; non posse Jstaque proventum ex Siligine circa fundum relicta et ad Bona Niedarzyna evecta vendicare Sententiando: Quatenus pro Ejusmodi Triginta Octo Coretis et Mensuris Trium Mensurae Raiczery quemvis Coretum Tynf Octo numerando, Dempta Summa Centum Quadraginta Septem Florenos quinque Polonos superius agnita et ad proveniendum Jsto Brzeska declarata Cath. Jsta Brzeska Jsto Paulo Brzeski qua Naturali Succesori ~~condemnatus~~ ~~Septemmillesimo~~ ~~adnotatus~~ Summam Ducentos Triginta

Sept. Tom.

Septem florenj Grosor Viginti Septem Polonj nec non aureum Numisma Unum et Imperiale in valore Computato Viginti Tymf et Sextarij Unius circa repro Ductionem Regni specificatos fatisq olim Goi Brzeski relictos ab Actu Posenj in duabus Septimanis ad manus etiam et ad Mralem Quietationem Goi Brzeski Solvat et realiter enumeret idq sub pena Banitionis post Contraventionem in Tribus Gram Actis Cenj Plocenj circa massationem faciendam publicanda lata pena trium marcarum Polonj Gnzo Brzeski in Trino quo supra et sub rigore superius apposite solvenda Jam vero Gnus Brzeski in subsequentibus Annis pro se et ead Goa Brzeska Obligatoni Testamentarijs satisfaciendo funera et alia pia opera exhibere debebit. Respectu vero Subjugior in Regno ad acta Cenj Plocenj porrecto specificator Siquid Omissa Subjugia in vim gratitudinis Gno de Brzeski Grabska olim Gno marito circa Ipsius Egritudinem exhibita Data et Donata Cad Goa Brzeska fatetur Id circo salvam vindicationem Eorund Subjugior Gno Brzeski si voluerit apud Goam Grabska Sororem Jeustad it et reservat Demum quo Inter est Interveniendam respectu Septendecem marcar fratri argenti quamvis marcam argenti Viginta duobus Semunijs estimando ac visitatis olim Goi Brzeski Maritj circa eand Goam Brzeska Conthem Relicti Siquid Ipsata Goa Brzeska de eod argento Ignaram se existimando ad Juramentum se trahiter admissibili Cad Goa Brzeska ad inventa decernit Judm Quatenus in eam Juramenti rotham prout Nullum Argentum fratrum Septendecem marcas in se Continentem fatis olim Maritj est penes illam relictum nec de eo notitiam habet nec ad restitutionem teneatur evadat idq in Instanti ad Imaginem Crucifixi Dni Nri JESU acti et additus Mulis ad pronuntiandu Juramenti rotham Constitit Robba superascra per Judm Ipsi prompta Quo attento Judm eand Goam Brzeska liberam esse Mutis et Declarat, Deservitam vero mercedem hominibus stante vita olim Goi Francisci Brzeski servientes ab Actu fatus Cjusd olim Goi Brzeski ad Actum Cpsionis de Juribus Goa Brzeska Jam vero ab Actu Cpsionis ad tempus Servientes Gnus Brzeski quisq cor ex persona sua per decem Tymf ex moderamine Judicij sui adinventos subonere Eorund Cjsd hinibus olim Gnzo Brzeski servientibus in vim deservite mercedis solvere debebunt ac tenebuntur ad Trienum Gnus Brzeski Duas mensuras Milly, hordej duas mensuras Pisi Unam Mensuram mensura Plonscen, Sulcum Unum Complanadne superascra Cjsd Goa Brzeska ad proveniend Indigitatt et de Bonis Brzesci circa Cjus rumationem Detentas etiam Lunisq ut vobis Gnus Brzeski fatetur non restituit ab Actu Posenj in duabus Septimanis sub pena Banitionis post Contraventionem Gram Actis Cenj Plocenj

Plocen circa massaonem faciendam in tribus publicandq ad manuadem Quietac
onem restituat Reliquas vero Ptium pretensiones Pretensionibus mutuo ca
runq Compensando ac Juramenta in rebus dubijs semper vitanda pscindno
supercedendo etiam Ptibus Judm mertificat perpetuumq in Cpli Imponit Silen
um. Quantum Interest Subjugia ~~~ et pranetas argentea Inauratt per Joan
Brzeska apud mpium Sokolnicky Tribunum Plocen in Summa Trecen
Quinquaginta Tyrr pro Suffragijs animae olim Jos Brzeski et Cæteris funer
libus Contracta oppignoratt Siquid Jesus Brzeski Cad Subjugia ex Subjug
jo olim parentis, sui primo apud mpium olim Indoch Dapiferum Visp gnal
oppignoratis et exemptis per olim Jesum Franciscum Brzeski Fratrem
sterilitate decessum in aliam formam et figuram transformata esse p
fert quor medietatem ex Jure naturae post olim Parentem sibi habe
vendicat Quo circa Judm tam ex Jure Naturae qm Propinquitatis quo
tempore Cad Subjugia a mpio Tribuno Plocen: persoluta preis Summa
Trecentt Quinquaginta Tyrr in Suffragium animae juxta mentem
Testatoris dispositae/eximenda statuit et plenitudam vindicationem
sine ulla Appellatione alterius Ptis Intimat, et pro tribunali, Quo spectat
ad ultimum Causam violentiarum circa rumationem Jnr Ptes vendicat
Siquid Condescensio Judicij sui lis in Bonis Brzesciae Sorteq Successor
olim Jos Makomaski circa tractum moderno Condonis Intervenit abstra
Itaq Cpta ex re Cpli Imminens Condonis legalitate sui Judicij autem hoc
quo ad disjudicationem Principis Causae violentiarum ad Feriam Secundam pt Fm
Sancti Lucae Evangelistae in anno proxe Jnviolenq Limitat prorogat et
differt Conservando Ptibus ea in Causa violentiarum Jnum Comparendi
ne quavis Adjutatione peremptorium Ad Ultimum Oneri Cundq Jesum Brzesk
Satisfaciendo Sententiae Judicij sui restituere Vehiculum quo Jda Brzeska
vita olim mariti vehebatur una cum ombus requisitis ad jungend quo
spectant nec non vaccam Unam atq Cutes ex Vaccis tres ex vitulis duas
aut in defectu earund satisfactionem Portare Jda Brzeska idq in Instanti
Judm Poens Censet et quoniam in Satisfactionem Sententiae Judicij sui de
vehiculum cum ombus requisitis ad id pertinentibus qm etiam Vaccam
Unam dictam Krakowska atq ex Una exhalata Vacca Cutem Unam asser

vero Vitulinam Judlr restituit, pro duabus vero ex Vaccis Cutibus et pro duabus Vitulinis Cutibus ob disceptaõnem Ptium ex moderamine Judicij suj adinventam quotam quatuordecem Tyn in Instanti Pseng Gsa Brzeska in mensa reposuit ac persolvit, Id circo Judn â quavis Impetitione intuitu restituõnis suprascrar rerum ac rigore hoc in passu Imposito Pdictum Geum Brzeski liberum facit Satisfecisseq in Pmissis de toto et Integro pronuntiat; tandem quoniam Eadem Gsa Brzeska repositam quotam pro desiderantibus Cutibus Quatuordecem Tyn et Duas Cutes Vaccineam et Vitulinam post Jam promulgatam Sententiam in Stuba Judlr reliquit, et non levavit, nec Cutes una Cum alijs rebus extraditis et per se perceptis ~~[illegible]~~ tulit, Ideo Eadem Circa Gsum Brzeski tam quotam qm Cutes manendo ad discussionem Eadem Circumstantiae manendo declarat Indictionem vero Mscor Executor ad Psens non promotam ad Tractum Condescensionis ex Limitaõne Incidenti pro finali disjudicaõne ac resolutione rejiciendo declarat reiicitq Psenti Dcri Psenti vigore Pcisa quavis Contraventione

Eadem

Bartholomaeus in mazowsze Mazowiecki Tribunus Terrae Zawskrenis Camerarius Trris Pltus Plocens. mppria

Jacobus Kosicki Camerarius Terris. Plocen mppria

Officium Psens Castrens capitis Plocen ad oblationem Gnosi Pauli Brzeski Decretum infrascrum Condrle infrascrum inter Partes introcontentas in Bonis inferius nominandae ~~[illegible]~~ per Judicium Trre Plocens Camerariatus prolatis manibusq Mgci ac Gnosi Camerariorum Subscrum reproducentis ad acticanae actisq prenis ingrossandae suscepit in Tenore sequenti (: Inseratur :) Originale ejusdem Decreti circa acta relictum.

In Castro Plocensi Sabbatho post octavas Festi Sacratissimi Corporis Christi Domini proximo anno ejusdem 1762

Decretum condescensionis

Inter GG Brzeskie et Sieklu
cki ac alios in Bonis Brze
sue prolatum

1762do

28 Actum in Iurido Bonorum Brzescie Sorteg. alias Grosi an
toni Matomaski idq in Termino suum per Judicium Came
rariale designato Feria Sexta post Festa Solennia Sa
cri Pentecostes proxima Anno Domini 1762do

Coram Mtco Barthołomeo in Mazowsze Mazowiecky Tribuno Terre Łaskar
wstrzeny et Grozo Jacobo a Klesice Klesicki Camerario Tribus Plocen

In Presentia Grosorum ac Mtium Antonij Długoleckj Camerarij Trib Ple
chanowien Apolinarij Jaroszyckj Burgrabij Cren Ciekanowien Pauli Brzeskj Ve
xilliferi Artilleria Equestris Sae Kae Mtis et Reip Publicae Adami Siekluckj
antonij Wołczkj ac aliorum Compluriu ad actum Judicij Congregatt nec non
Mtis Kri Judicis Provid. Vincentij Adamowicz de Cyszyny Authore et Jud.
Actuj Stipt adstante et eund acclamante

Judicium pens Trib Plocen Camerariatus insistendo Dcto Tri Plocen in
Plonsko Tra Secunda pt Trn Sctae et Individuae Trinitatis in Anno 1759
Jur Dnor Plazeuskie Actor abuna et Grosor Grabskie Actor ac alios pte ab
altera Lato Condescensio seu Judicij Camerariatus assignata est Ut
Judex supraserum Unius etiam absentia non obstante Captato tempo
re mutuo ptium Sumptu Condescensuum ante omnia Compertaonem
Documentorum nasam Substantia enucleare per quem Competierit
Ipsum deinde demandaret Onera Credit ad fortunam Cand Concurrere ac
partium Comparen Convocaret Liquidaret Collocaret Ediviziorem pro
portionat peragere et hac in Causa solita in potioritatibus praxi
procederet ac Pres et adstand tum indicen Credit finaliter deci
deret disjudicare et ac moderaretur Quorum decisioni Pres ac adstan
di pareant et acquiescant Dcto Codicj sesiue in re simila obloquen
et diffidente suis adstrictos. ad requisitum ptium utrarij infunden
precepta Sortis die Lorna in actu Contenta Condescendit Juris
dictionem suam officiosam Quaestodita pace et Securitate circa
actus officiosos practicari Solita voce Mtis superius expressi Jun
davit qua fundata Pres ad sui Presentiam ad Inscribend Compari
tionem Mtis Adstan ac clamare injunxit Quibus acclamatis et

quid Adit Gnis Mathia Glazewski et Eleonora de Drozdowskie invicem Congr
et quid Conte in aſa Mariti suj pntr, Adit Gnis Alberto Grabski et K
salia de Brzestie primi olim Gnis Antonij Makomaſki secundi ad pens
voti invicem Congibus et quid Conte in aſa Mariti suj pntr, Gnis Fr
cisco Malayski et Agneta de Makomaskie invicem Congibus et quid Conte
in aſa Mariti suj Adit et Judicen pntr Gno Paulo Lbyszyński et Mar
na de Makomaskie invicem Congibus et quid Conte in aſa Mariti suj
Adit et Judicen pntr Gnâ Josepha Makomaska Virgine Jnrupta Adit
Gnum Franciscum Malayski Gnâ Catharina de Strubińskie primi ol
Gni Adami Goszczycki secundi ad pens voti Gni Obrzeyski Conte Judicen
aſa Gni Apolinaris Goszczycki Burgrabij Cen Cichanovien filij suj pn
Gnis Cunegunda de Makomaskie primi olim Gni Andrea Zembrzuski Vic
Notarij Tris et Cen Cichanovien secundi ad pens voti Gni Gaspar
Gumowski Commissionis Cohortis Lowicka Gno Rudnickii Kalabini trac
vio Conte stma adit Adit et Judicen per eund Gnum Gumowski mari
suo et Contis nre pntr, Successibus olim Gnâ Mariandâ de Makomaski
Gni Francisci Ujardowski Camerarij Tris Cichanovien Conte adit Adit et Ju
dicen per eund Gnum Ujardowski Parentem suo et eorundem Succes
Filiorum et Filiar nre pntr Gnâ Brigitta de Makomaskie Gnu
Cypriani Przedworeyski Conte in aſa Ejusd Gni Ujardowski adit et Ju
cen pntr Mgco Michaele Kicki et Helena de Makomaskie invicem
Congibus Dapiferis Brzeziavien adit et Judicen per Gnum Gasparem Gum
owski Gnis Joanne Anna Gni Stanislaj Konarzewski Eleonora Virgine Jn
rupta Adit et Judicen per Gnum Joannem Sobolewski suo ac Sororum
arum suprascriptar nre pntr Gno Valeriano Arciszewski adit et Jud
cen pntr Gnis Matheo Laguna et Salomea de Turanty invicem Congib
adit et Judicen per Eund Gnum Matheum Laguna Maritum suo et
Contis suorum pntr Gnis Stanislao Kemiszewski et Anna Gorzechowska
invicem Congibus Catharina Gorzechowska et Petronella Strupczewska
Virginibus Jnruptis adit et Judicen per Eund Gnum Stanislaum Ke

miszewski

miszewski Maritum et Socerum suo et Comitis ac Virginum Inruptarum Soro-
rum Ejus nre pstr Jnsis Casimiro Paulo Laurentio et Leonardo Fra-
tribus Jnr se grnis Jansskie Actt adiutt et Judicem per Jnsos Casimirum
et Laurentium Jańskie suos et Fratrum suorum Nribus pstr Jsa
Rosalia de Makomaskie primi olim Jnsi Pauli Przedwojewski Notarij e
Terra Cielanowien secundi adpsentiori Jnsi Petri Mystkowski nunc
absente marito Comite in apa Jnsi Apolinaris Joszczycki Burgrabij Cren Cie-
chanowien Actt adiutt et Judicem pstr Succoribus olim Jnsi Pauli Przedwojewski Filij
et Filiabus Actt per Cand Joam Mystkowska Matrem in apa Ejusd Jnsi Jo
szczycki nre Corund Succorum pstr Succoribus olim Jnsi Francisci Makomaskie
ex Interesse suo Actt per Jnsos Gasparum Jurnowski et Franciscum Ujazdo
wski suos et Corund Succorum nre pstr Jsa Rosalia de Makomaskie ad
psens Jnsi Mystkowski Comite Matre atq Succoribus olim Jnsi Pauli Prze-
dwojewski procreatis pro Evictione a Succoribus olim Jnsi Francisci Mako
maski adiutt in apa Jnsi Valeriani Arciszewski suo et corund Succorum
nre pstr Jsa Catharina de Strubińskie primi olim Jnsi Adami Joszczycki
secundi adpsens voti Jnsi Laurentij Olszewski in apa Jnsi Apolinaris Joszczycki
Burgrabij Cren Cielanowien cor Succores olim Jnsi Francisci Makomaskie
adiutt pstr Succoribus olim Jnsi Francisci Makomaskie per Joam Catha-
rinam Strubińska adiutt per Jnsum Franciscum Ujazdowski Comparen et
veniun Judex Controversen Judm psens Jnre Plocen Controversij Pstium
coram se Judicatis exauditis teneri Pres nempe Jnsos Gratowskie Actt Conges
atq Jnsos Grabskie Conges nec non Successrices olim Jnsi Antonij Makoma
skie satisfacere Dero Jnri Plocen in Płońsko sati in Puncto adcitationis
Credit ad Substantiam olim Jnsi Antonij Makomaskie hoc edit Concurren
dq in Instanti Judm Cans et Equonam Pres tam Actt qm Citt Copias adi
tationum juxta Consuetudinem Ritus Plocen Credit edit respadunt Cre
ditores adcitati se sistunt et Comparitionem Inscripserunt Proinde Sa
tisfactione in Omnibus adinventa Pribus ad in Causa experiri mandat in
Experimento Satisfaciant quo Jam Jnsi Grabscy Conges qm Successrices olim Jnsi An
tonij Makomaski ejd supradcto Dero in puncto Comparitionis Documentorum mas am

Substantiæ

Substantiis Universalis dicti olim Jũ Antonij Madonnasti hoeredit enucleary ips
in Instanti Judũ Spers arbitratus Licet quid Jnsa Rosalia de Brixellis primo
Jũs Antonij Madonnasti secundi ad Spens voti Jnsi Grabski Consors mater et
Agnes Jnsi Matayski ac Marianna Jnsi Lbysrynski Madonnastie Contes
in primo matrimonij thoro progenita alios omnes invicem Conges Documenta
in plicis processus varios tam olim Spditor Citt Parentis qm Ips tutorum
Completen Substantiag mapam non eluciday produxerunt sum tamen ad
torum Comportaõe Creditores omnes non persistunt Jno Sufficientiorem ad Jps
Urgent Jam vero GG Grabsy Matayky et Lbysrynsky Conges Daumenta Spfata
stantiam Patronimicam afficieng apud Succores olim Jũ Francisci Madonnasti
exquo ille ditus olim Jnus Franciscus Madonnasti supers olim Jũ Antonis Ma
donnasti qua prorune Minorenne tutelam gerebat et pro Comportaõe hmo
ce Documentorum Actis in vita eorum mota fuerat lucg in pasu Decr
Cong Placen Condte in Bonis Barnesii Fra Ea p.t Dm Cantate in Ao 1739
Jnũ Cath Suprascr olim Jũ Antonium et Madonnasti Actt ab una et
cessores Spditi olim Jũ Francisci Madonnasti pte ab altera latum ad
Actag Cong Placen Fra Quarta pt Dm Sncti martini Pontificis Cal
Anno per Oblatam porrect Comportaõis Spfator Documentor interces
huere inferunt ac Dcõ Spmisso probant Codg Succores pro Comporta
tiva per adjtaõnem suam ad Judm Conveniunt Sufficientiorem Com
portaõem vi Suprascripti Decri a Spfatis Succoribus in Comparitionem
Intrantibus et cum aliis Creditt ex vi eorum sub Stensivis Concurrent
gis afficere Concludunt Judm Stag Sequid ex reproductis Daumen
tis de mapa Substantiã Jnformari requit Existentiag Daument
rum apud Succores olim Jũ Francisci Madonnasti Dcõ Passato
ostenditur Attentis Spmissis Stum illationibus ac Spdato Dcõ Consid
rato Decernit Quatenus propter Stenioren suj Judicij Jnformaõem
et mapã Substantiã enucleaõem Documenta tam Jnsi Grabsy
cum Successoribus olim Jnsi antonij Madonnasti quam etiam et
Succores olim Jũ Francisci Madonnasti pro Cad Comportaõe Conventi
susg in Judicio se se existeng et Judicato suj Judicij subiciens Comparens

et reproducant Sufficientius idg in Instanti Et quoniam Ghori Grabouy
~~[illegible]~~ in Satisfactionem Senten.
tiæ sui Judicij nonnisi Combinationem Certam Jnt Jeos Casimirum Ma
konaschi suo ac Jeor Antonij Mariannæ et Elisabethis olim Joan
nis Filij et Filiar Filiastri et Filiastrar rne ab una, et Jnrum
Franciscum Makomaschi prte ab altera in Brzesciæ Die Decima Oc
ta Junij in Ao 1707mo in Ordine Dicitionis Defector Confectam
produxerunt præter Lane Comportatt nulla alia Documenta La
bere allegant Successtrices vero olim Jeis Antonij Makomaschi
nulla Documenta penes se ad Substantiam olim sui Parentis Labere
Jnferunt et ad Jurtum se trahunt Jam vero Successtrices olim Jei
Francisci Makomaschi Ctt et adaett nempe Jeus Gaspar Gumowschi
rne Jeæ Cunegundæ de Makomaschie suæ Contis Successtrices dicti
olim Jei Francisci Makomaschi ac aliar Jnnocor Documenta Omnia
apud se Conservans in Sacco Linteo Sigillo pertinentio obsigillatt Comporta
vit et ad reservand suo Judicio hucusce Saccum propter Sustraonem Documen
torum porrexit Quibus perlustratis in Loventia Ptis Documentis Siquid
nonnisi Scriptum Mnæ per olim Jeum Antonium Makomaschi in
Brzesciæ Fra Quinta ante Fm Sæ Maygarethæ Virginis et marty
ris in anno 1725to olim Jeo Francisco Makomaschi de receptis ex
tutela rebus Mobilibus ac Inventarijs Cunctis datum manuq
Ejusd Subscriptum reperitur præter quod ad Substantiam olim Jei Antonij
Makomaschi nulla alia Documenta et Munimenta Jnveniuntur
nec ad Comportand Sufficientius Circa se Labere allegant superq Jm
possibilem Sufficientiorem Jstand Comportaonem Similiter ad Ju
ramentum se trahunt Quo circa Judex admissibilibus Ipsis Ptibus ad
ventis decernit Legatenus Jmissa Ptes et quid Jei Grabouy Conjux
Dna Missa Helena de Makomaschie Zicka Dapifera Braclaviens præs
in Judicio Comparens ac Jeus Ujazdowski Camerarius Trocensis Cracovien
rne suor Filior et Filiarum cum olim Jea Mariannæ Makomaschæ
Conte procreatt Jum Jeus Gumowski rne sue Contis ac aliar Innocor

atq; Jod Mystkowska et Przedwojewska in eam Juramenti Rotham
prout praeter Comportatt. Documenta ad Substantiam olim Jei Antonij
Makomaski nulla alia pares se Labent nec detinuerunt nec scire
Ejs valent nullo; modo per se et Suos Consuccores in Detrimentu
Ptium Cedunt, Jam vero Successtrices nempe Jda Agnes Jei Mat
uski et Marianna Jei Zbyszynski Cr. Makomaskie Comites olim
Jei Antonij Makomaski Filia et Successtrices Naturales prout
Nulla Documenta Substantiam olim suj Parentis afficientia
enucleantia ad Comportand Labent nec Copiam Comportacionis habere
possunt exindeq; ad Sufficientiorem Comportacionem omnes de Integro
Partes non terentur DEO et Sancta JESU Xti Passione Jta Jm
in Premissis adjuvante ad Imaginem Crucifixi Dni nri JESU Xti
probent idq; Instanti et additis modis ad prometiand Juramen
ti Rotham Jubiterunt tam Jei Grabscy Comes atq; Jda Malasz
et Zbyszynska olim Jei Antonij Makomaski Successtrices Jm
Kicka Dobrzisza Braclavien atq; Jei Jemoyski et Ujazdowski Com
rarius Trib Kiechanovien nec Jda Mystkowska et Przedwojewska
Jei Francisci Makomaski Succores suos ac aliorum Consuccorum
Tribus Rotha Suprascripta distinctim Ipsis deprompta Qua attento
Jurto ab Ulteriori Comportacione Causa Ptes liberas fecit et pronun
tiat Documenta vero Successorum olim Jei Francisci Makomaski
per Jasum Jemoyski in Sacco Sigillato occlusa Demo Judm Sigill
suj Camerariatus propter Certiorem fidem Jubitt Jpsemet Ptibus et Sin
cumspicien obsigillatt. Cpl Jo Jemoyski ad manus restituenda cum
sitet et Jnsis Grabskim extrahend in Instanti declaravit extradit
Jpsemet Jand pt Subsecutt Comportacionem Documentorum Susten
Causa ulteriorem prosecutionem ob Interveniens Ptium Legalitates
Actum Jpsemet Condescensionis de Consensu Utrarumq; Ptium
ad Iram Quintan pt Jn Sancti Michaelis Archangeli in Ann
Jpsemet proxime Jncidentem Cumulato et Integro Causa Jpsem effectu
ac rigore Dni Judm Jpsemet limitavit prorogavit et distulit

prout quid Pseng limitat prorogat et differt Conservando Ptibus ori
ginaliter agentibus et adcitatis ac Judicentibus suo Coram Judicio
aut etiam uno ex Gsis Camerarijs Condescensuro terminum
Comparendi sub pœna Banitionis illo in Trno publicanda perem
ptorium Super vero Gso Petro Mysłkowski pro Trno Pseng
per Gsos Grabskie Conges et Successtrices olim Gnosi Antonij Ma
komaski adcitato Siquid Pseng in Trno disparet et Se Condemna
re permittit Ideo super eod obtinere permittitur Condemnatio
ad quam publicandam Mnlem suprascrum suj Judicij apparitorem
Judm addidit et deputavit Qui additus et deputatus Eund
Gsum Petrum Mysłkowski disparenq Legi Publicæ Contrarium ac
rebellem alta sua voce et Pconica in frequentia varij status et
sexus hnum ante Atrium Stubæ Judlis in loco publicaoni solito
publicavit proclamavit et ad notitiam omnium deduxit de quo
eloco publicaonis ridens Jd Mnlis fecit relaonem pro facienda
Itaq ex Bonis Jurevicti Execuone ad Mscos Capneos sive Mscum
loci Pseng Capneum aut Ejus Competens Affm sub quor vel Cujus
Jurisdictione Pfata Pars Jurevicta se cum Bonis suis sub
est et Consistit remisit remittitq Psentibus Decreti
præsentis vigore.

Bartholomæus in Mazowsze Mazowiecky Tribunus
Terræ Zawskren Camerarius Trris Pltus
Jacobus Kesicki Camerarius Terris. Plocen mppa Plocen mppia

Officium presens Crem Capitli Plocen ad oblationem S. Francisci
Malawski Decretum infrascripto Limitationis in Fundo Bonis
Brzesie inter Partes intervenientes per Judicium Terre Plocen
Cameranatus pena cum Condemnatione super G. Mysłkowski
obtenta prolatum manibus Mscis ac G. Camerarijs Palsen
reproducen ad actuandum actisq pro ingrossare sane
per in tenore sequenti s. inserat Originale Eiusq Decreti
Limitationis Arca Acta relatum

In Castro Plocensi Feria Quarta ante Festum S. Hedvig Viduae Electae Dei proxima Anno domini 1762

Inter Creditores
Malcomascianos
in fundo Bnrs Brze
scie ~~Condescensionis~~
Limitationis
Decretum
1762

Actum in Fundo Bonorum Draminko, vidg in trno ordinis p qui-
dicium Terre Sloceñ Cameriariatus. Partibus determinatis. Fra-
ota in Crastino Festi Omi Corporis Xti Pri Anno ejusd 1762.
oram Jnoro Jacobo Wyszki Camerario Terre Sloceñ in presentia mm. constan-
tini Pomianowski et Gregorij Radratowski, neñ Mri Jncolis Providi
ri Valentini Pregleńki de Krayskowo Authi et pirati eund actuacla-
marz. Judicium Terre Sloceñ Cameriariatus. Cujus rei non insistente
do. Sto Judicij Terrij Sloceñ dñe Actricis ejus ri Caliqz. Fra 2da post Do-
minicam Judicia Wadkem pte in Camio pte inter mm. Stazeńskie con-
jugs Actricem una, et Rem Roma Krazeńskie Actorem alia pte adelte
ra. lad. Quo mediante condescenso SS. Camerariorum Terrium Sloceñ
umius absentia non obstante in Fundo pene Bonorum Draminko tem
pestivè avisatis. Partibus pro die hodierna in Actu contendentibus ob-
gnatis, eodem Actor comparuit, ut Summas p de Jnofum Casimirum
Wysz apud Jnofum Kopczińskj debitas, et p Jnofum Adamczyk de
lepsis, juramento p eund S. Krazeńskie comproband declarat. Solutio-
nem Summarum qua apparuerint pro re Cujus interierit adimeniat
debitus interesse, et gravis injuria ex occasione dicendi porcorum
emanat injuriat, et investiget, et Partes finaliter decidat ac mode-
ret Cujus decisionis Judicij nri Cameriariatus. Partes parere et acquie-
re sub Pena Bannis illo in trno ordinis suj Pte contravenien publican
da debeant ac teneant adstricta sunt ad Fund pdicti Bonorum
Draminko. Condescendit jurisdictionē sua ofra actibus jurisdicijs Con-
gruan pacifico dil prius pace pblica et Securitate Vie suprascri. Nris pro-
clamatis tenendis dabit, qā fundit actu jurisdictione. Partes ad comparen
dū Suo coram Judicio Terrij pdicti Nri acclamare intimavit, Quo in
trno acclamatis Actor, et quia SS. Matthias Stazeńskie et Leonora
de Prozdowskie primi dñi S. Alberti Pomianowski Dñi de S. Casimiri
Ubysz, Stij adpens voti nicide Conjugibus, et quia Conte in Acta Mari
tibus duo et Gnosa Hedwigis Ubyszowna Virginis Innupti in Secundo ma
trimonij thoro procreatis Filia nra plr. Cita Gnosa Thoma Krazeńskie
plr. Comparens et Secundum Controvertens. Quibus Controversijs Parti
um utrandi Coram se motis Exaudit. Dicit quidem SS. Leonora
de Prozdowskie ultimi Nuptiis Gnosi Matthiae Stazeńskie Conjux Mater
et Hedwigis Ubyszowna Virgo Innupta in 2do voto procreatis Filia Ad
Solutionem Summarum binarum, Unius pro porcis Octuaginta Quatuor
Nongentorum Viginti Octonor Annonę, Alterius pro bobus Undecim, Octin
gentorum Viginti Trium ictus Annonę Cujus Legatur una Dispositio
ne ultimaria 10 Martij in Anno 1762 in Draminko actuatis p
dñi Casimiri Ubysz Secundarium Maritum et Parentem Actricis pro

facti, et Actis Civ. Loceniæ Fra 2da dicte Fm Scti Bartholomæi Actis in Arch
eod. p. dictam porrecti. Deputâ summâ Ducentorum Symphon. ex Sum
ma originali Octingentorum Viginti Trium Symphon. p. bobus pavimen
to et mentionatis D. Ubysz â Rndo Logoziński in eâ dispositione
expsa Vallis â Rndo Thoma Drakowski Cler. Executore p. Testam
dicti D. Ubysz assignati una cum Lucro ex dictis decem porcis et
bobus. pulcris et per Curiam Cler. â prænominato Rndo. Constantino Logo
ziński divenditis cornua porcorum et boum, recepti. exposcunt. Verum
quoniam. D. Drakowski Cler. Magne Curiæ Actis Civ. Loceniæ
Fra Quarta prædicte Festi. Scti Francisci Confessoris in Anno 1759
exhibuit diligentia exve interpositi sub Summas pro bobus
et porcis in Testamento ultimæ Voluntatis ejusd. D. Ubysz exara
to p. D. Constantinum Logoziński divenditis uti Executorem ad ulteriorem
Conservationem Actis Cler. tutat. et non nisi Summas. tam pro
et porcis in unam efficiens. Mille Trecentorum Quadraginta Sep
tem Symphon. gnr. Cornuas ex Lucro. a porcis centum Sympho
â bobus. Septuaginta Symphon. Ignorante Cler. non majores
Summas Superannotatis. â Clibato D. Logoziński. receptum
infert, et de adjuramentum hoc in petitu trahit. Quo Advo
Gul. Pers Condic. attentis in primis Partium illationibus. Rndo
vero. Rndum. Drakowski Cler. ad Comparationem juratorum
earum potiarum prout tam pro bobus, porcis, qm Lucro. Summa
majores in unam Computando Mille Septingentorum. Septem de
cem Symphon. â Rndo Constantino Logoziński non percepit
Actis moderna. Cum injuria ex occasione [illegible] recepturum
rorum in quo piam injuriavit ad imaginem Crucifixi Dni
Jesu Christi ita pro. adjuvante advenit et ad dict. Cler. Cl.
ad petitum ejus injectanti debit. D. D. Drakowski rotula
scripti p. Jud. ipsi depromptis. Qua compro eadem attenta Jud.
cernit. Quatenus. D. Thomas Drakowski Cler. et quid Summa ori
nalem pro bobus et porcis. Mille Quingentorum Quadraginta Septem
Symphon. Currenti in Rndo moneta in una efficiens Summa ejus
uti Supillatis in Bonis mundis et liberis locatione indigere. Curiæ ve
ad vitalitii. D. de Prozorowice ab. d. D. Ubysz Cancellario ma
rito Subjecti. Jam autem pro lucro ex divenditis porcis et bobus
prænom. Logoziński. et ab eod. D. Cler. Summan Centum Septua
Symphon. recepti similiter Curiæ in Rndo moneta injurians com
tando. Omnes juramento evicto. ad manus Rndi Mathiæ Glazewski
Actis in Ducatu educationem Rndi de Virgis Ubyszowna Virginis m
ad præs. Glazewska Actis juxta reductionem.

venuis, Conuertend. Quia quidtagne authentica de Jud. Summa p. Sta
Glazewski in prora S. Crakewski recognoscend. Loca offic. Pene Plocens
uiet p Vigilia Fest. Nativitis Sancti Joannis Bpte in Anno Dni Ventura
Dni. Parti ad Silicet S. Eleonora de Drozdowskie primo S. Alberti Po-
milanowski Dri S. Jacobi Ulp. et ab eo de Quadario marito suo. Subjis ad-
vitalitium Cadens. Stij attpens Nuptias Inter Matthie Glazewski Nati. Na
tiv. Solvat. et realiter ubiq omnibus juris dispnjs. et stellionibus. enumer
idq Sub Pena Bonis in ibid. ex Capa Contraventionis. Circa Manuten
utend. publicand. Quo attinet. Summar. Levisan Quadraginta Gr
phone. pro Emendo Juvenco in Siechanow. p Pbrum Joannem Famulu
Aggrestem. Igno Thome Krakewski ad Compactum Verbale dat
et per Stem ad. Summar. principar ejd. Libd Joann. Famulo suo p
tunc in. obsequijs. existens. exoluit, Atq. Summam Glacti Jo Thom
Krakewski ill. judic. accepti. agnoscit. Quamobrem Judicium pen
Condle Stuendo justitie Sancte. Sententiat. Condemnat. S. Cra-
kewski ill. Summam Quadraginta Grossorum Current in Duo mone-
ta pro litis expensis. per SS. Glazewskie. erogati ad manus, ejd
ad manualem quittationem ejd SS. Glazewskich Consiliarios.
Actu Gran officio Pene Plocens in et p Vigilia Fest Nativitis
S. Joannis Bpte in Anno Dni Ventura. Solvat et realiter enu
merat. idq Sub rigore Pene Bonis Supra apposit. Quita
Pena p. ill. Pena 12 Mrc. Pbre Parti, et Judicio suo p
Medium Parti ad Cam Solutionem Summam Supra adjudi
cati Judicio suo totiq instantis Solvend. ad extremum gradu pre
dict Provisionis. à Summa originali Mille Trigentum Quadra-
ginta Septem Grossorum Curr. Annis retroact p S. Crake
wski ill. petent. Quoniam Partes ultro citroq respectu earum Judicio
rum. Summa Centum Grossorum Curr. in Duo monetarum. Re-
cum Componerunt. id circo Jud. Stans ejd Compositum. judic. Sen
adinvenit. Declarando. Quatenus Supradict. S. Crakewski ill. de
man. principar Centum Grossorum Curr. judic. accordat. S. Matthie Glaze-
wski. Natiuitat. ad Cam Officium Pene Plocens et p Vigilia Festi Nativit.
Sti Joannis Bpte in Anno Dni Ventura Solvat. idq Sub rigore Su-
prallegat. Pene. Vigore.

Jacobus Kenicki Camerarius. Terris. Plocens mpa..

Officium praesens Castrensis Capitulo Plocensi ad oblationem Generosi Matthiae Glazewski Decretum Infrascriptum Condle in Fundo Bonorum Dramino Inter Partes Introcontentas per G. Camerarium Terrae Plocensem prolatum Manuq Ejus Subscriptum reproducens ac acti eandem actisq praesens ingrossandum Suscepit in Tenore Sequenti Inserendo Originale Ejusq Decri circa acta Relictum.

In Castro Plocensi Feria Quinta in Octava Festi Sacratissimi Corporis Christi Domini Anno Ejusdem Millesimo Septingentesimo Sexagesimo Secundo.

Decretum condescensionis in Bonis Dramino. inter GG. Glazewskie et alios. ac Kraszewski prolatt 1762 A.D.

30/

Actum in fundo Sortis Bonor. Bromirz idq in Trno suum per Judicium designato, Feria Secunda Intra Octavas Festi Sacratissimi Corporis Christi Dni, prosa Anno ejusdem 1762.

Coram Mgco Bartholomaeo in Mazowsze Mazowiecky Tribuno Terrae Zawskrzeni Camerario Trri Ptus Plocen.

In praesentia Gnosorum ac Nblium, Valentini Brudzienski Instigatoris Crem Plocen, Apollinaris Gosiecki Burgrabij Crem Ciechanovien, Mathiae Chamski, Antonij Wołęcki, ac aliorum Plurimorum Nblium ad actum praesentem Congregatt nec non Mnlis Rni Gnalis Providi Blasej Jędrzeyczak de Bonis Kłaki authem et Jurati actuj huic adstantem et eundem acclamantem

Judicium praesens Trre Plocen Camerariale, insistendo Decreto Judicij Trris Plocen in Bielsko, in Trnis Communibus Trribus Feria Quinta post Dnicam Oculi Qdlem, in Anno praesenti Inter Partes inferius nominandae lato, quo mediante Condescensio Gnosor. Camerariorum unius absentis non obstante, in Fundum Bonor. praemissor. Bromirz Captato tempore ante tamen festum Sancti Joannis Bptae est assignata, ut Judicium mutuo Partium assumptu condescensur ~~et condescensus~~ de desolatione sive reparatione Bonor. auctis vel deperditis inseminationibus ac alijs Universis praetensionibus fundi praevijs si opus fuerit expediendae inquisitionibus juratorijs inquiret ac indagaret, Bonificationem cui et a quo provenerit praestandam decerneret, et Partes finaliter pro exigentia totius negocij decideret ac moderaretur, quorum vel cujus Judicij decesioni Partes ut pareant et acquiescant sub poena Banitionis illo in Trno condescensionis super Parte contraveniente sunt adstrictae Decreto eodem fusius praemissa in se obloquente et edisserente ad requisitionem Partium in fundum Sortis Bonor. Bromirz magna possessioni ad praesens Gnosi Obrębski subjectt dse horna in actu contenta Condescendit, Jurisdictionemq suam praecustodita prius pace et Securitate

circa actus officiosos practicari solita fundavit, qua fundata Pres
ad suj praesentiam et inscribendae comparitionem Mnli adstare
acclamare injunxit, quibus acclamatis Gnosis Andrea Kra
szewski et Eleonorae de Bromirskie invicem Congibus actori
bus simul et Citatis ~~[illegible]~~
per Gnosum Kraszewski maritum suo et Contis suae nomine
pnlter, Rosalia et Marianna Filiabus Kraszewskim per
~~[illegible]~~ Gnosum Kraszewski Parentem Gnosis Thoma Obrebski
et Catharina de Bromirskie primi ol Gnosi Casimiri Mali
szewski secundi ad praesens voti invicem Congibus Citatis
et actoribus et quidem Conte in assistentia suj mariti pnlter
Comparens et secum Judicialiter controvertens quarum Con
troversijs coram se inductis exauditis Quoniam Causa prae
sens respectu praetensionum fundi ac aliar ex re possessio
nis intervenientiar suo in Judicio vertens et agitans, sine In
quisitione decidi et resolvi non valet; Quo circa Judicium
praesens Condescens necessariam esse educendae inquisitionem
adinvenit, decernendo Quatenus Partes eaedem utraeque Inquisitio
nes ad contenta Trnor et manifestaonum suar educant et
Interrogatoria eo nomine conscribant, subscribant, et sibi mu
tuo communicent, super vero incorruptos nec quovis modo
appreciatos testes Juramentum corporale ad Imaginem
Dni Nostri Jezu Christi praestent idque in instanti et addi
Mnlis Judicialis ad pronuntiandae Juramenti rotham,
praestiterunt tam Gnosus Kraszewski quam Gnosus Obrębski
rotha supra scra per Judicium ipsis deprompta quo expe
cto inducant testes induxerunt inquisitiones expediverunt pos
quas expeditas et suo in Judicio repositas ad Lectionem earundem
Judicium condescendit quibus lectis et matura cum deliberaone
perpensis et trutinatis ad resolutionem violentiarum et ex ea occurrentia
subsecutar praetensionum sese accinxit et quidem primo Quo Spectat
Actoratum Gnosorum Kraszewskich respectu ~~violentiar~~ Interce
ptionis Segetum boum ac aliar circumstantiar et ex ea occasi
one peractar violentiarum cons Gnosos Obrębskie promotum
Quandoquidem ex ejusdem Inquisitionibus patet Gnosos Obrębskie
Conges et signanter maritum circa expiraonem Contractus
arendatorij.

arendatorij Gnozor kraszewskich anni 1755, rumationem semper
de lege concessibilem, nullo habito ad id jure denegasse, hinibus subdi-
tis prestare obedientiam interdixisse, interdicta eaq obedientia, uxorem
suam una cum rebus mobilibus nullo adhuc tunc temporis a coheredibz
eorumq Bñis Bromierz super tenutam habito contractu furmatim
advexisse, omninoq instantaneam cum totali fundo Bñis Bromierz
equali jure Gnosia kraszewska vi juris naturalis respicienz, prædictis
Gnozis kraszewskim rumationem mandasse, cameram ubi res fami-
liares conservabant ac alia operacula aperire cunctim denudasse
circaq hæc indecens et cognata aliej incompetens faciny, Gnozam
kraszewska se opponenz et persuadenz a Gnosa Obzgolska malevolo
impetu insectam esse; et rixurationibus malevolis seu quazimo
de ad pugnam minitasse, verbis probrosis et calumniosis affecisse,
pugnamq omnino si Gnozj Gumowski tunc temporis existens non per
vasisset facere voluisse, deinde Gnozum kraszewski audito clamore
vociferantis Gnosa Obzgolska ex hipocausto a Gnozi Gumowski et
Bogurski hac tempore hospitanz ad atrium aulæ evolatum nihilq
mali sperans paulo mox statim per solummet Gnozum Obzgolski
verbis asperis et calumniosis comminando ej rerum foris ejectionem
allocutum esse, et in duellum se ad eumq Gnozum kraszewski ex mani-
bus prompsisse et ad caput ac crines manu injecisse ac pro crinib
fortiter abinvicem se arripuisse; indulto sibi paruper respirio
pro repto per eumq Gnozum Obzgolski e terra baculo ad caput dicta Gnozi
kraszewski percussisse et vulnus in capite inflixisse ac obvarge vinolasse
fiet si Gnozi Bogurski et Gumowski non advexissent et non mediasseno
majore concursione: Gnosa Stolibzq violentis minacibus Gnozos kraszew-
skie coniugem de possessione Bñis non tam libenter qm violenter ex
turbasse, Segetes quæ in granario fuerant nempe sint eaq Inquisitiones
explanarint Siliginis chomalis coretos mensuræ Drobinenz Lemi octo:
decem; chordej totidem coretum unum chordej aliquot coretes in fundo
detinuisse atq Segetes plus altra inventario tam chomales qm esti-
vales conseminatas et ad colligendi per omnes communes agricolas
circa expirationem agnitas in toto colligere non permisisse avenda sumptu
suo et opprariis ad id appreciatis corfalcatoribus aliquot subsos
dijvales collegisse, nec non durante adhuc possessione in Bonis Bromierz
Gnozos kraszewskich boves laborativos pro Summa centum quinde-
cim typhis apud Gnozum Maliszewski in Bonis Cieszewo in Juvamen
subdito propr emolumentum fundi emptos et per hinem Gnozi kraszew-

ad bona Bromierz Ductos in via publica per Jmozum Obrębski eiusd
obtenter recepisse, et eorũ Mgco Kozłowski vendicasse, tandem
post perpetratas tantas violentias et oppressiones ac injuri
as ijdẽ Jmozi Obrębscy ab puero ob rubrem aeri ręj mali propriĩ
pacificanda quadamodo auspicando cum Jmozis Kraszewskie Lorere
et Loronio germanis nedum, Dignos quosdam amicos ad perageng
combinationem conduxisse, et Jmozos Kraszewskie ad perficiendam eor
cordiam intercessione amicor sollicitasse, circaquam ortemus pre
amicis factam combinationem segetes superũ specificatas extradere et
ad bona Szarzyno transvehere immistanti appromisisse, motivo ip
appromissæ extraditionis et peracti ad id colonis quietationem mand
atum in Bromierzycie vigesima secunda Julij in anno 1762. datum
ab eorũ Jmozo Kraszewski de extradita aeri segete alijs circumstanti
emunxisse qua Modo premisso emuneta, dum jam hinc ad trans
vehendum cum curribus convocati cum segetibus via gressus ad bona Sz
zyno [illegible] Jmozo Kraszewski reverunt nulla ex circumstanti
rum puro nonnisi alienæ rej apetitu, rebum dziedzicki in adjutorium
premissor assumptum pro reverteng vehibg cum segetibus mississe
Deinde per columonet Jmozum Obrębski arrepto equo pti corũ curru
vehi curru cursitasse et in Jmozam Kraszewska circa vehes Jmo
Dziedzicki primo oppugnatori se opponeng et reverti non permi
vehementi impetu irruisse et carũ met pro parte boves fo
ru teneng concussis insperate flagro bovibus ijsdẽ impacibo
idum raptim insultis in terram gravem collapsum bovibg curru
cationem perindeg in corpore debilitatem causasse, segetesq pre
tatas via violenter repulsis Jmozis Kraszewskie primo ad Bona
Bromierz rebus intercepisse, deinde ac post secunditus loci gra
tia apud Jmozum Jurowski in Bonis Malinzewko sit ut chiro
graphum predictæ segetum coram actis Cren Plocen Feria Tertia
in Crastino festi visitationis BVMarie in anno 1762. per Mrum Fran
dum Andream Turbatorem recognitum testatis locatæ et pertinaciter
impunitq non restituisse ac contra eamq combinationem verbaliter pre
ceng amicis factam vitiando ac tollendo de pleno actuq verbaliter
de nullitate ejusq actis Cren Plocen Feria Tertia ante festum
Sanctæ Elisabethis Viduæ Electæ Dei in anno 1762 conquerentis
ne non etiam prospectione eorumq Jmozor Kraszewskich segetes
sedpius in Bonis Bromierz interturbasse Jmozum Kraszewski cui
cuidam hinc argillam fodeng a Jmozo Obrębski cum framea et
telopetis inventum esse ibiq nulla habita potestate hinc
mentang labores et competentã obedientiã interdicere pre
[illegible]
presumpsisse

præsumpsisse et cum eorum Sr. Kraszewski se circa interdictionem opponendo verbis commaticis lesisse et diffamasse duritiam omnino conatus esse Jan Gnoiam Kraszewska audito clamore ibique adventam ad ulopetum se propinquisse et ad eam hore ulopetum direxisse, Ubum Stephanum tempore Gnoiorum Kraszewskich possessionis pro commodo eorum in Sylvis Bonorum Bromirz ligna ad focum invidendo cum framea et securi petis adveniendo cum curru ad bona Cierzewo duxisse et ibidem ligna eadem incisata in sua area deponere jussisse et eundem se via non per totum diem morasse, unoque die laboris privasse tumquoque molestias molestijs addendo Ubum petrum agrestem curam decennium cum senio provecto sue parente gerens ex possessione Gnezdorum Kraszewskich inicio eorum ac etiam aliorum conscriptorum facta quadam conniventia avocasse et Gnoio Jurowski in Boris Matiszewsko cum ejusdem fundi subdita ruberi permisisse et ejus suo ausu applicasse, tantummodo ad menses durante sua possessione pro eodem agreste Ubum Theresiam in commutationem recepisse cum injuria proprij fundi ac detimento in laboribus diurnis recepisse et amplexasse sylvam betuleas et pinchicas sat non exiguas cum notabili damno eruidisse et ad bona Cierzewo sub hereditaria evocasse prædia agri in Boris Matiszewsko sitium et ad Bona Bromirz spectans tenutarii pretium possessioni dictorum Gnezdorum Kraszewskich subjectum violenter conseminasse et per duos annos usum fructum, percepisse nihilquidquam ex ejusdem seminatis fundis bibisse aliasque innumerabiles violentias et oppressiones tam durante possessione quam in expirio et post expirium possessionis edocentibus querelis testantibus inquisitionibus percepisse Quo circa Judicium attentis premissis inquisitionibus rem plane explanans Partibus ejusdem Gnoiis obzebie utrisque longis audivertis et licet pro suo ausu rigidiores promeruerint penas ad minora tamen ex clementia sua condescendendo decernit Luctenus pro ejusdem violentijs circa rumationem illatis tumquoque pro denegata rumatione segetum evectione ac violenta apprehensione bovinum in via publica interceptione ablatis expensis enaratis contumelijs Gnoiis Kraszewskim illatis eluendo damnum sub illicitum pro gressu Legi publicæ contrarium Turnum Castri Pzecz ab acta presentis in quatuor septimanis incart ejusdem sessionem et quisque Gnoia Obzebska Consors propter sua erga Dominum Germanum inimicitiam temperatam iram et linguam, habitæ circa ejus imbecillitatem.

respectu per tres dies jam vero Gnosus Obrębski maritus per integram Septimanam sine intermissione Continuent et expleant nec non in egressu de turri Jdem Gnosus Obrębski pro se et sua Consorte poenam Quadruplicem Quatuordecem marcarum Polonicarum Gnoso Kraszewski ad manus et quietationem coram actis Crez Plocen sub poena Banitionis illo in Trno super Parte Contraveniens tam quo ad Cessionem turri Cam qm nec solutionem marcarum suprascriptarum circa manifestationem faciendam publicandam Judicio vero suo per medium insistanti sub eodem quo supra rigore in determinio Dni praesentem extendendam solvant et realiter enumerent. Quo ad Siliginem interceptam siquidem ex contextu Inquisitionum nonnisi Siliginis Chyemalis Septuaginta mensuras Chordej tosti unum coretum mensurae Drobinensis ultra Plocensis et Lieprscensis mensuras multo majoris per Gnosum Obrębski circa rumationem detentas et post extraditionem liberam denuo retro interceptas esse clarificatur et solus Gnosus Obrębski non negat imo cum Inquisitionibus se conformat Gnosus quoque Kraszewski hac in quantitate persistit extraditionem vi impositi aresti affectat, Quo circa Judicium studendo omnimodae aequitati decernit Quatenus Jdem Gnosus Obrębski Siliginis Chyemalis Semioctodecem Coretos Chordej tosti unum Coretum Inquisitionibus explanatos mensura Drobinensis ab actu praesentis in una Septimana ad villam Szarzyno suis proprijs Rebus et rusticis transportare ibique restituere aut in casu impossibilis restitutionis valorem pro eadem Siligine quemvis coretum Quatuordecem tymphe estimando moneta juxta reductionem currentem nec non pro novemdecem Saccis cum eadem Siligine retro intercepta acceptis inquisitionibus evictis praescindendo Juramentum quemvis saccum quinque Lentarijs aestimando quotam triginta unius tymphe et Lextariorum duorum in simili sicut expressum est moneta eo in loco et tempore superius satisfactioni designato Gnoso Kraszewski solvere debebit ac tenebitur et facturus est praemissa tam quo ad transvectionem Segetis et restitutione ejusdem qm quo ad solutionem integralem sub poena Banitionis post Controventionem in Vigilia Sancti Joannis Bptae praesentis in puro et nulla infectione vitiato grano

Quidem

incidens circa manifestationem faciendę coram actis Cźej Plebis
publicandę. Quę spectat unius partium bonorum violenter interceptorum
quoniam Partes judiciali sua agnitione pro ejusdę bonis combi
nationem jam Inter se factam et satisfactionem subsecutą esse te
statę, Jacobus Obrębski Summam quinquaginta tymphų ex tenuta
Bnrt Bromierz a Jacobo Kraszewskie erga illas consumptis
ces ad proveniendum superexistentem et circa acta Cźej Plebis
Sabbatho post Dnicam Exaudi in anno 1761. presentatam
meum ejusdę pacificandi negocij supercessit, Quam obrem Judicium
attenta eadę Partium inter se mutuo facta amicali conventione et
judicialiter declarata, eas in pretensionibus perpetuum imposterum
silentium. Quantum spectat ejusdem autoritatis oppositum Obrębskiorum
objectam Jacobo Kraszewskie desolationem jnseminationum deteriorationem
aliarum circumstantiarum Quoniam ex ejusdę Inquisitionibus
liquet Jacobum Kraszewski statę possessione sua mennali sortem
Bnrt Bromierz in quam melioris flore temporis rem oeconomicam
bene et ordinate gessisse edificia in eadę sorte licet vetustate sub
sumpta tegminibus et quam possibili modo suppeditasse et a lapsu
et interitu salvasse, Sylvas in decursu animadvertentia sine ab
extraneis excindant habuisse nullum damnum ab alicujus majo
ab eodę Jacobo Obrębski quotannis perceptionem et ad bona Cźeszewo
eventionem summum fundo detrimentum intulisse; nonnisi ovile area
ipsum possessionis Jacobi Kraszewskich empirium sed non eorum
causa Inquisitionibus excusans aut nimio ventorum afflatu everumque
apes vero nullas ipsa possessione Jacobi Kraszewskich fatis ol Jacobi
Limonis Bromirscki ac ipsius parentis derelictas circa fundum
reperisse imo adhuc statę vita parentum per silas Jacobas prese
taneas hereditas in virginali statu existentes immoderata spe
rorum enemptione causą apes deperditas et mortiferatas esse
Inseminationes in ultimo anno ultimi grani bona adhibita cultura
et puro non aut invenè illatum est grano, et in tempore solito
Conseminatas moderno Jacobo Obrębski discrepante ejus Inventa
rio: posteriore deducit; quinimo in presentiarum Jacobi Obrębski tenuta
Continuante se anno majori [illegible] aedificijs
permanimadvertentiam et non correctionem certorum sectorum
decessus in fundi Inquisitionibus manifestatur nullos in quopiam
vhe male oeconomicę aut alicujus causati detrimenti prelimi
ue Inquisitiones eodę Jacobo Krasziewskie redarguuntur

[illegible] importunam et violentam

perindeq Judicium mezers Condemnatorie incompetenter
ea in causa Jmozes Obzdzkie agere adinvenit. Que ad exactio
nem rerum mobilium rey Dobrzelskie seruicze ad deputationem
per Jmozes kraszewskie Inventarij certificatum alias circum
stancias licet quid ex supra expressis Jnquisitionibus eiusq
Jmozes kraszewskie pert Uenilem Jmozki Simonis Brumirski
dworskie ubiq met Jmozd kraszewska fratris germani de
cessum duos annuales juvencos, vaccas etiq duas et e
equum pilij Rugni adrem quasimode erga alias successiones
successionis pt et Uenilem fratrem accepisse, nec non arbores
pinabicas rotundas incubitis duobq longas septem, atq du
guinos triturates tres, duas ex aulle abio, tertiã sub grani
nis jacens incubitos duos insecomplectens, invita et Jmozi Si
monis Bromirski ex sylvis Bnti oziels adversas, tum penarii
ad bona Starzyno durante sua possessione evexisse; cum tamen
res premisse non solis solam Jmozam Obzdzka aut omnes
pert Uenilem fratris decessũ successices respicient, cadere
cum alijs rebus similiter per alias successices distractis
debent, nonuntq ulla divisione inter eas precedente Jmozd
Obzdzka cesse, quibus attentis rationibus Judicium non posse eorundq
Jnventarior arbores aliasq rerũ superiq expressat Jnqui
sitionibq manifeste testatas restitutionem eiusq Jmozes
Obzdzkie pretendere sententiat quimo one premissorum
circa generalem omniũ successor divisionem salvã actio
nem Jmozis Obzdzkie reservet et premeditet, Quo denig
ad objectam bovis actionem Jmozi kraszewski exhibi
tionem siquiq Jnquisitiones et hac in re cum Jmozam krasze
rone ejusq bovis non incusant et quia non ex ejus occasione ag
Ubum Matheum exhalatus est excusant, ipso potiq dum ille
bos laboribq continuis maceratq in suo senio proveto quinibq debi
litari ceperat, Ubũs Matheus debilitatem animadvertens et
de eaq Dño suo deferens et ut sit per sagginationem receptus
explorans mandatum nonsitii et incipiendi incuntq causa
dictum laboris recepit; hac ex veritatis receptionis hac in de
mno Jmozum Obzdzki accusant, et evidens detrimentum fun
per neglectam receptionem ejusq Jmozi Obzdzki si que possit
fructum et non tale detrimentũ adferre si causatum esse pas
santur nullisq in hoc damno Jmozum kraszewski per Jmozam
Obzdzki incusatum esse deducunt Quo circa Judicium annuendo
Duũ annũ pt expirãe nem Jmozi kraszewski laborans
tis Jmozi

tis inquisitionibz rem plene annullare Jpmum kraszewski ex
cusare jam vero damnum delatori agnoscere ab eaz preten
sione Jpmum kraszewski vti ex predictis Inquisitionibz non re
dargutum liberum fuit et pronuntiat. damnûq; premissum
[illegible] ex quo ille bos mactari et venundari potuerat / Jpmzo Obrębski
rederq; judicat. et [illegible] restituere per quem interest vindicare
judicat. Quantum vero attinet objectam subditelam [illegible]
se Jpmzis kraszewskich [illegible] profugationem inquis
Jpmzo kraszewski ex ejusq; Inquisitionibus manifeste patet Bonos
albertum Mathiam et Martinû agrestes de Bonis Bronisz sub
dictos [illegible] ex regimine protune alicuj Domicilij ante annos octo in fugam
se disposuisse, etibiq; longinque in aliena dictione divagasse
Statuq; prospicione Jpmzor kraszewskich ad propriam mansionê
in fundû rebertisse tanq; audito quodam rumore quia rume
rosq; successorum [illegible] et subscriptis ejusq; heredû Conmuny
ceriq; interse dictahi et divisi et quisq; suos proprietatibz fundo
rum applicari intendebat [illegible] vetro aufugisse itaq; Bonos albertû agrestem
[illegible] Cecilium ejusdam et Franciscum ejus Filium similî meta prosc
sos profugos esse. nullamq; ad eamq; profugationem ejusq; usurpatam
Subditis per eosq; Jpmzos kraszewskie occasionem tribuisse
Deduciq; Quo minimam a statutione eorumq; subditelo et quasis
ex in papa impetitione immunes Jpmzos kraszewskie judicium
ribit. et declarat. Quo ad renovationales Jpmzis Obrębskim illatas
lesionem. Quia ex premissis inquisitionibz deduciq; Jpmzos krasze
skie albertz Bonos immoderate [illegible] direct cum eâ injus
tiq; egisse et quisq; Jpmzam kraszewska Jpmzam Obrębska eâ lese
rem germanâ verbis asperis lesisse diffamasse conuisse omnino
Intendisse conspiratumq; ad pugnâ sibi et suis manitis peregisse
vanji in suis verbis sepe sepius expressisse per Jpmzum vero kra
szewski qua manitus loco sue uteri pertinacionis in Jpmzum Obrę
skii verbis lesivis insurrexisse et ad pugnam [illegible] ejus ani
mû jam promptû magis exulcerasse et similî modo sui sedy hosta
tus fuerat / pro crimibz proinpuisse et edocente obductione cutim
derasisse truncasse et obscurgi nolasse [illegible] sancto converberasse
attentis itaq; inquisitionibz ne eaq; procacitas in majus pejus [illegible]
excrescat et tanta Jpter cognatas acies [illegible] impune abire exleat
Studendo justitiæ ac equitati decernit Judicium Quatteny Jpmzis.

Kraszewscy Conges eluendo hunc suum illicitum et inordinatum
progressum Turrim Castri Plocens ab actu praesens in duodecem
Septimanis ineant ejusq Sessionem per tres dies Continuent
et expleant nec non in egressu de turri poenam Simplicem Qua
tuordecem Marcar Polonus Gnosus Kraszewski Gnoso Obrębski
Coram actis Crēn Plocens sub poena Banitionis in Casu Contra
ventionis tam quo ad Sessionem turricā qm solutionis poenae ejus
circa manifestationem faciendae publicandae Judicio vero suo per
medium in instanti sub eodem quo supra rigore in determinatione
ejusdem decreti ~~publicandae~~ extendendo Solvat et realiter
enumeret. Ad extremum quo attinet praetensionem Gnosi Kra
szewski respectu denegationis per Gnosum Obrębski colligere Segetum
plus ultra inventarium importator circa actoratum ejus resolvi
praetermissa resolutioni Judiciali indigens Quoniam Gnosus Kraszew
ski suam plus ultra Inventarium importantiam Segetis de
negante Gnoso Obrębski in toto non collegisse quinimo Segetis
Chiemalis Sulcos Septuaginta tritici sulcos duos, avenae Sulcos
aestivales vulgo jarych viginti ad complementum totalis plus ultra
importantiae desiderasse infert inquisitiones vero derepugnantes
Gnosi Obrębski in colligendo ~~Segete~~ per Gnosum Kraszewski
Segete testant de quantitate autem quantum desideravit et colli
gere Gnosus Obrębski denegavit non constat quo circa Judicium Sen
tentiat Quatenus Gnosus Kraszewski Comprobet in eā Juramen
ti rotham prout ~~illi~~ ~~illi~~ Gnosus Obrębski Siliginis Chiemalis
Septuaginta Sulcos tritici duos sulcos chyemales avenae
viginti sulcos aestivales praesuperantis ultra inventarium
inductae inseminationis et non minus ~~denega~~ colligere denega
vit, et satisfactio pro ejusdem praesuperantibus inseminationibus
de justo citra omne praejudicium in quota affectata triginta
tynfus et Sextariorum duorum ipsum concernit et ad solvendum debet
ad Imaginem Dni Nostri Jezu Christi idq in instanti et ad de
tur mulis Judicialis ad pronuntiandum Juramenti
rotham praestitit Idem Gnosus Kraszewski rotha supra
sora per Judicium ipsi deprompta quo attento Jura
mento Statuit Judicium Quatenus Gnosus Obrębski quotam
praetactam triginta tynfus et Sextariorum duorum in et pro

Feria

Feria Secunda in Vigilia Festi Sanctorum Petri et Pauli Apostolorum pro
xe incidens ad manus Gnosi Kraszewski Coram actis Crenis Plocensis
sub pena Banitionis in Casu Contraventionis circa manifesta
tionem faciendam Solvat et realiter enumerat Lucta pena trium marca
rum Polonicarum Parti circa solutionem Judicio vero suo totius in instanti
sub rigore superius apposito solvendam reliquas vero Plium praeten
siones supercedendas ejusdem mutuis praetensionibus bonificandas decla
rat Decreti praesentis vigore.

Bartholomaeus in Mazowsze Mazowiecki Tribunus
Terrae Zawskrensis Cameranicus Trnis Plus
Plocensis mppria.

Officium praesentis Crenis Capitanei Plocensis ad oblationem
Andreae Kraszewski Decretum infrascriptum Condescen
sionale in Fundo B. Bromiers inter Partes introcon
tentas per Judicium Terrae Plocensis Cameranicalium pro
latum manuque Eius subscriptum reproducendum ad Actuandum
Actisque praesentibus ingrossandum suscepit in Tenore se
quentis: inserendis: / Originale Eiusdem Decreti circa
Acta relictum

In Castro Plocensi Feria sexta post Octavas Festi Sacra
tissimi Corporis Christi Domini proxima Anno
Eiusdem 1762.

Decretum inter SS Krasskow
skie et Obrębskie in Be
nis Bromierz in Imo
Condescensionis prolatt
1782de

Jnr

138

31 Actum in fundo Bonor Umienino Nogietki Sorteg
Jnsi Uminski hereditaria dg in Trno suo
per Judicium designato, Feria Secata p Oct Octa
vas Sacratissimi Corporis Christi Dni pro
xima anno ejusd 1762

Coram Nglo Bartholomeo in Mazowsze Mazowiecki
Tribuno Terrd Zawkrzeg Camerario Trn Pctg Ploceg
In presentia Jnsorum ac Nobilium Valentini Zotkow
ski Burgrabij Creg Ploceg, Francisci Mackiewicz
Petri Strusinski, Valentini Czarnomski, Ludi Bronowski ac alior
Plurimor Nobiu ad actum presentem congregatt nec n Mnlis
Rni Jnsis Praedi Petri Kamieniecki de Kamionki, actore
et Jurati, actuj huic adstang et eung auxiliarg.

Judicium presens Trne Ploceg Cameraniatus instituendo Decreto Judi
cij Trnis Ploceg in Bielsko, in Trnis Communibus Trnbg, Feria Quinta
post Dnicam Oculi 2dam, in anno 1762, inter Pctm impetg Nominand
lato, quo mediante, condescensio suj Judicij Cameraniatus, unig absentia
non obstante, assignata est. ut Judicium suum mutuo Partium sumptu
condescensurum, Summas per actum ex Sortibus Bonor commung
Umienino Nogietki deportatas, utrum moneta citra presidium vel
ne exsolute apparuerint, consideraret, et eang Causa occurrentiam
resolveret, et satisfactionem et bonificationem cuj et aquo juste prove
nit prestarg demandaret, de desolatione sive reparatione Bonorum
universitg fundi pretensionibg mediantibus si opus fuerit expedieng
inquisitionibg indagaret, compensationem cuj debebitg adinveniret
penas super quo interent irrogaret et Partes in cunctis cathe
gorijs finaliter decideret ac moderaretur, cujus judicij decisioni Par
tes sub pena Banitionis ut pareant sunt adstrictae Decreto cohg suisg
premissa inire cadeng et cohiberig, ad requisitionem utrarumg
Partium in fundum nominator Bonor Umienino Nogietki accede
ret, Jurisdictionem suam officiosam prae custodita prius
pace et Securitate circa actus officiosos practicari solita
de legeg servandg vocatis Mnlis superig expressi fundavit qua
fundata Partes ad suj presentiam et inscriberdam compa
ritionem Mnli adstanti auxiliare injunxit, quibus auxiliatis

et quidem Jnozo Mathæo Czarnomski actore prälter, Citto actu
et Judicem Jnozo Ludovico Uminski prälter, Jnozo Michaele Wo
ski adcitato prälter, Judicentibus Jnozis Adamo krzywkowski et
Marianna Maliszewska inviem Corgbus per Jnozum Adam
krzywkowski suo et Conti sue nne prälter, Jnozo Francisco
Maliszewski Judicente prälter, Comparentibus et suum Judicialiu
Controvertentibus Quarum Controversijs coram se inductis examinat
Siquis Partes respectu pretensionum fundi interse colluctant, quar
Inquisitione educenda decidi non valent, Quo circa Judicium, observa
do regulam in omnibus decti Judicij Trnis Plocen actum hunc actu
risantis, suspensa tantisper resolutione occurrentiæ respectu nonn
necessariam esse inquisitionem per Partes utraq originaliter su
agens ac Jnozum Wotowski adcitatum ac Judicentem, Judicatoq suj Ju
dicij se subjicientem, instantaneè educendam adinvenit, et decern
Juratos super incorruptos nec quavis modo approbatos testes
Partes utraq ad Jmaginem Dni Nostri Jesu Christi jurent Edq mi
stantiis et quoniam Jnozq Ludovicus Uminski super incorrupt
nem testium juramentum rothisante Mtis supradicto pr
stitit, Jnozis vero Czarnomski et Wotowski, est indultum, quo ita
pro prestito declarato Partibus testes Judicii inducere mandat
et Quoniam Partes nominii lex testes pro sua quavis Parte jurat
electos pro examinatione et auscultatione testimoniorū inducant
in inquisitione ex ejusq ore testibus sibi electis educenda persisten
et ex earq judicatum pati se judicialiter declarant ad cuius ju
cii ad expediendam ex ejusd testibq inquisitionem accessit exa
natis previo corporali juramento ejusd testibus, ac inquisitione pr
Parte utraq una expedita, proventana tum alia documenta stat
sertis ejusd Bnis Uminensis Regiestri ab antiquioribq temporibus per
rum Wotowski possessa emunitatia et suum Judicii plene de co
stata informantia reproducere rejicerunt Jnozo Wotowski injun
git. Siquis Jd Jnozus Wotowski in probationem antiquitatis
sertis ejusq arte juris sui Jnozo Czarnomski dimissionem modo ob
gatorio possessa Contractum obligatorium in Uminensi die 20
Junij in anno 1722 inter Jnozos Casimirum et Laurentiū Um
skie Fratres suos ac Jnozort Stanislaj et martini Filiors ol Mathi
Uminskich nominibus ab eona et ipsummet Jnozum Michaelem
Wotowski Parte ab altera latum nec non Decretum Cordecensem
ale per officia Castrens Plocen et Ciechanoviens in fundo ejusq
[illegible] addij Mtis ad rothisandq

Sortis Bonor Umienino Regiethi Feria Tertia post Festum Sancti
andreæ Apli in anno 1732 ex mente Decreti Tribunj Regni Petricoviens
latum ad actas Cŕes Plocens Sabbatho post Dnicam Septuagesimæ cor
anno per oblatam porrectum divisionem Sortis ejusd ædificior sub
dizor ac fundorum a Sorte dt Gnozi Casimiri Uminscki oneri dt Gnozi
Trzcinscki proscriptati obnoxia. inde complectentem atq Traditionem
ad normam cujus obloquentiâ Decretum suprascriptum ædificia
ac fundi subditos ad sortem memoratam in ante prospectum Gnozi
Wołowscki obligatoriâ subjectam pertinere statuit reproduxit post
quæ istæ cas documenta reproducta de statu ac existentia ædifi
cior et subdizor sufficienter informantia, rezolvendo suspensionē
superiz factam ad lectionem Inquisitionis a Partibz utriusq edoctæ
Cognovit qua lecta et matura cum deliberatione perpensa
et rutinata Quo spectat pretensionem Gnozi Ludovici Uminscki Cras
tam modernâ qm arteatum Sortis suæ hereditariæ per annos prox
nito exemptæ vendicatas siquid ex Inquisitione cas constat ac ch
endero Cognovit ædificiorum superiz de actu expresso necnon tradi
tione atte mentionata plenimode constat in sorte cas Bnor Umie
rino Regiethi per Gnozum Wołowscki in Summis maternalibz
post dt Gnozam Agnetem de Uminscki dt Gnozi Stephani Wołowski
Parentis Cortem Matrem jure naturali devolutis Obligare Contracts
Obligatorij suprascripti prospectu, ædificia nempe Braxatorium, holodzi
penuaria, granarium, tum Subditos Ubios Antonium cum Uxore ac libero
tinis, et Jasparum uxoratum cum Filia adulta una, Mathæum cum Uxo
re et liberis, integra juramina ac Jasas binas et holodzium unum
habenj et possidentes nec non Casimirum Agnetem dt Thomæ Filium
tutor cidnam Inquirinam nuncupatam Tomkowa cum uno libero entaspe
ibiq stante prospectione ejusdem Gnozi Wołowscki Braxatorium licet vete
stum reparatum tamen fuit Inquisitio ædificavit; possidet per inanimad
vertentiam ejusdem Gnozi Wołowscki Tenutarior permaximeq Gnozi
Chlebowscki ruinam et a ruinato arbores ad reædificandum aliud ædifi
cium aptas distrahi igneq consumi spontaneæ permisisse gasas
binas et unum holodzium villanam atq granarium: quod si obeliscis
ab interitu suffragaret de facto adhuc adhuc tempus stetisset: per
munianis suis Desolatæ; nonnisiq durante prospectione domum ad com
mansionem pro loco braxatorij exercisse unatm etiam gasam re
staurasse penuaria et holodzium cum uno triturationis claustro
: quod secundâ Dni divisionalis suprascripti obloquentiâ: ad Sortem dt Gni
Casimiri Uminscki spectans et aliud holodzium quod prostare cernebat

cum duobz intaracionis clausorijs pro commutacionem recipi pe-
rebatur testimonibus obelicis subpreditapse et reedificapse
vero Gaspar cum uxore adhuc in vita dt Gnoza Cathanine
dne Uozinska jam vero antoniu[s] ac uxorem ejus nec non un-
cerum Filiam morte repentina demortuos esse, altera vero Fil
ejusq dt antonij subdito hujusce Loci per Gnozum Wozowski
Nupsisse jam ante Petrum dicti dt antonij Filium in omne Le
tiam effrenatum nulla data propeperet fundi occazione en usa
tanta sua effrenantia aufugisse et divagasse
demum dt Gaspari Filiam per dt Gnozum Wozowski in Bonis d
nomine subditi sui in matrimonij vota dedisse tanq demortui
Ibrum Thomam agrestem jam stort cepsum per Gnozu Wozowski
jus Gnozo Czarnowski jus sui stante ejusq Junio
sitonis, propesione ob timorem promeritae pro delicto carnali
Culpe aufugum esse Quo circa Judicium attenta earq Inquisitio
cenq Propeperes in una re accusante in altera omnes ante quo speciat
adificia siquid juxta obloquentia Dni ac traditionis pecuaria
ac holodziu rej evidentia monstrante inquisitio neq testante
in Loco existant statu pro loco brazatorij domus ad commo
dationem congruam ac una gasa pro re unius subditi reedificatae
apparent nonnisiq una gasa granarium et holodziu villarum
desideranq pro quibus per incuriam put praemissi cati desolatis de
justo recompensa provenit sententiat Judicium Quatenq Gnozu Wozo
wski pro desiderata una gasa et holodzio villano uno ac Granario
de[s]olatorum ob non correctionem eorumq desolatis plena
riq devastatis ac non curata campi mazovej juxta obloquentiu
Contractq obligatorij rearatione compobet quantum sibi Damnu
infert et prout de justo constituendus per ipsum valor ad solvend
ipsi debebit ad Imaginem Dni Nostri Jesu Christi Crucifixi Conveni
dq instanti et addit mensis ad rothisandq tanq juxta iuram
cumplendq Eadquod se trahebat Juramentum Gnozy Wozowski quotam
quinquazinta typpiq modificando pretensionis suprasone realita
tem pro lisce omnibz pretensionibz dari judicialiter obtulit compo
sitionem mutuo et abinvicem vne earumq pretensionu pro cau
quota suprasena fecerunt deco Judicium standum esse ejusq Compo
tioni pro loco Juramenti per Utes facta adinvenit et decernit
Quatenq quotam pretactam quinquazinta typphonu pro ejusq
Dni matheu Pazyz mazovej non reaxasse desideretur.

desideratis adipiji ac alia pretensione supra posita condictetur
coram actis Crij Florez in et Rozrastino festi Sancti Joannis Bpte
in ac presentij proxe venturo Jmoso Ludovico Uminski ad manus
et quietationem ejusdem sub pena Banitionis in ibidem circa
manifestationem faciendam publicanda solvat et realiter cum
meret suita pena biuum marcarum Polonj Partibus seruitionem
premissa quoties et sub rigore superius apposito Judicio vero
suo stetit in instanti prasentj juris solvenda. Quo ad pretensionem
respectu statutionis nonnullorum subditorum quoniam Inquisitio
edutta nonnullos subditos demertuos nonnullosq; non ex occasione
Pospesporu ast ex suo ausu et petulantia pretendit suj excessus
profugos ac exinde ab hac pretensione innocues pospesposes esse
demonstrat nonnisiq; respectu Ubi Casimiri agrestis sit per Jmoso
Uminski infestis per Jmosum Wotowski in bonis suis locatis ac ter
te Jemella personae quasimode per Jmosa Strzebiszewski ibidem
Jmoso Wotowski in parte sortis hujusmodi Senatarijs Pospesem evocatis
et apprehensis perplexa testium testimonia esse palpantur
et dubietatem suo Judicio inferunt hisq; intervenijs Partium
Judicium quo ad demertuos et nulla ex occasione Pospesos facto
fugos subditos supradictos Jmosos Wotowski et Czarnowski alios
inquisitione ex in pena non redarguitos a quorum intuitu subditij
ejusq; responsione et impetitione liberos esse fuit et pronunciatum.
jam vero rae Casimiri et ejusq; femellae personae Jmosq; Wotowski
ex parte perplexitate testimoniorum in supplementum eorundem
in eam Juramenti rotham prout Ubium Casimirum agrestem
de sorte Umicrino subditum ad bona sua non accepit nec etiam
de acceptione Ubi Feminae de Eadq; sorte subditae per Jmosum Strze
biszewski in parte sua tenutarium ex liberis sit nec notitiam habet
exindeq; ad statutionem eorundem tam pro se Jmo suo Senatario aut
ad satisfactionem pro ejusdem non tenetur ad Jmaginem Dni Nostri
Jesu Christi Crucifixi evadet idq; in instanti et subditus Mattis adve
this sine quod Juramentum per Jmosum Uminski est inductum
quo pro meritis agnito eundem Jmosum Wotowski a causa et
pretensione ea de intuitu eorundem tenutarum quorum impetitione
Judex liberos esse vult et declarat. Quo ad pretensiones Jmosorum
Wotowski et Czarnowski intuitu pretensae bonificationis pro extra
ctione.

ctione domus &c commanzionem et unę gaue de novitèr redi-
hicoręq hotodij et plenarij siquiq desolatio antiquior edifi-
or in earq parte degeręq si quę potuerant inchoręq conservari nu-
suntq constructę eidem per neglectum ex inquisitione ded
reedificęq edificior et continua correctio de praxi tanto dni
terrestro Cuius prospexi bona jure obligatorio possidenti compet
ae de justo provenit fieriq debet Non prospexis ex verbis Comissa-
tionem pretendere Judicium Lententiat. Quo ad pretensa per
eumq Jnocum Uminski a Jnoco Wotowski Jnventaria tum res sup
pellectiles domesticas sicet quiq tam Documentis &n Jnquisitionis ad
Deductum est Jnventaria fatis ot Jnozi mathiæ Uminski autoris ma
Derni avi derelicta Regestroq per ot Jnocam Catharinam Zotz
ska primi ot ejusq Jnozi Mathiæ Uminski secundi pt voti Jnozi
Petri Struzinski coram ad alta ctem Porecz Feria Secunda
ante Festum Nativitatis Sancti Joannis Bpte in Anno 1722 pro
obsta per recto et Juramento corporali comprobato specificata ut p
Boves laboratiles quinque vaccas fruchiferas quinque Juven
triennales tres Juvenes etiq triennales duos equos laborati
Quatuor equulum annualem unum oues fruchiferas tres porcum
unum juvenes oues Quatuor Cæteraq res cuiq regestro compreh
sas reliqt esse ex quibus Jnventarijs ot Jnocum martinum Uminski
ot mathiæ Filium moderni agentq Jermanum Patruelem mediante
Decreto Castrez Porecz Feria Secunda ante Fm S. margarethæ
Virginis et Martyris in anno 1741mo medietatem erga ot
Jnocum Stanislaum Uminski Fratrem Jermanum Jpsius pu
minorennem autoris Parentem horumne Jnventariorum videlicet
boves tres vaccas tres equum unum ac oues fruchiferas du
actualiter percepisse, alteram vero similem inventarior
eorumq portionem cuiq Dcro ac Jnquisitione explanante pa
cumq Jnocum Struzinski Jnozo Wotowski qua protutor ejus Jnfa
ni restitutam esse Dignoscit; cum tamen Jn
Jnozi Wotowski cuiq Jnventaria ac res domesticas mobiles e
suppellectiles a Jnozo Struzinski pro portione ot Jnozi Stanislai
Uminski autoris Parentis provenięq a Jnozo Struzinski recepis
in actis ot Jnozis Stanislao Uminski et Maria nunc de Białowiesz
Conjugibus autoris Parentibus in vita eorum restitutæ et satisfactæ esse
infert, Quietationemq de mensibus ab ejusq ot Jpsis Parentibus
manuaten

manualem de entradizione omnimodaq satisfactione sibi data
nonnisi casualiter deperditam firmiter allegat, nullog tamen
documento eandem suam allegationem fulciz, Judicium itaq Studen
do in premissis Justitiæ statuit Quatenus Jg Jnozy Wotowski
in eam Juramenti rotham prout hæc inventarium et res sup
pellectiles domesticas Regestro supradicto comprehensas a
Jnozo Struzinski receptas pro parte Dñi Jnozi Stanislai Struzinski
actoris Parentis provenientes integraliter Dñi Jnozis Stanislao et ma
rianne Uminskim Conjugibus in vita cert[a] autem tert[a] satisfecit et restituit
ad satisfactionem q et restituere ulteriorem non teneretur.
ad Jmaginem Dñi Nostri Jesu Christi Crucifixi evadat idque
ministranti et additus Mulis Judicialis ad manutiandum Jura
menti rotham, tandem gravamen loco prestandi Juramenti
facta cum Jnozo Uminski Judicialiter composizione pro eju
supradicti Jnventarij integris Summam Quadringentorum
quinquaginta tymphorum in rem satisfactionis annordavit
et solvi declaravit res vero suppellectiles domesticas Regestro
sepe mentionato specificatas tam ex re Dñi Parentis Jgn Dñi mar
tini sterilitas patrui sterilitas de mortui actore concernens
restituere se obtulit Quo circa Judicium standum esse ejusq Jn
ter Partes facta judicialiter combinazioni per omnia adinvenit
Sententiando Quatenus Jg Jnozus Wotowski Summa presta
tam Quadringentos quinquaginta tymphos pro Jnventarij supra
scriptis conditata et solvi assecurata ac appromissam in et pro
Crastino Festi Sancti Joannis Bptæ in ac presens immediate
venturo ad manus Jnozi Uminski et quietazionem ejus Coram
Actis Circ Vocem sub pena Banizionis in casu contravenzio
nis circa manifestazionem faciendi publicanda solvat et cen
seret Lucta pena brem marcas polonicales Curiæ in Trio circa
solucionem Summe et subnigere superius appositio Judicio
vero suo prasii finis solvendi Jam vero res mobiles et Sup
pellectiles Dempe sebetem duas chydreas ligneas inse continen
cum operto nonnullo zpalowym et pistulis duabus et cacabulis emi
duas chidreas ligneas inse habentes atq vasa ligna ad lixandi
cal cinisiam et coquendi crematum perticas in Regestro gene
ralj quietationem q actualiter habitam deperdidit
= moneta juxta reductionem currenti.

ina specificata nec non Secures duas terebras duas majores
minorem Sectiam, Serram unam, Curram ferro obductum
unum, aratra cum ferris duo batillum unum ac alias res furi
regestro comprehensas supe dictus Jnozus Wołoźki cuiz Jaśka
[illegible] ad primam ejusdz Jnozi Ludovici Uminskiego requisi
tionem in spacio duarum Septimanarŭ ab actu presez Ebiŭ
ad manualem quietacionem extradat et restituat fatturus est
premissa [illegible] in casu non restitucionis in tempore pre
scripto prefatas rerum sub pena Banicionis pt contra
vencionem in primis et proximis Judicijs Tribus Boczcz
in Bielsko celebrand inter Jnos fautos publicand. Reliqua
vero Partium pretenciones pretencionibus natalis compen
sand declarat. Decisa itaq respectu pretencionum interve
catijs Quo denique attinet occurrentiam pretencionis Jnozi
Czarnomski ratione Summe suid ex Bonis Umienino a Jnozo
Uminskii in anno pretento in moneta ad presens reducto
levatis et perinde vendicati sibi decessus; licet quidz Jnozus Cza
nomski Summam mille ducentorum octuaginta trium tymphorŭ
et Groserl Leo Polonz a Jnozo Uminskii in anno immediate
elapso mediante transfusione coram actis Cziz Boczcz Feria
Tertia in vigilia festi Sancti Joannis Bpte per se recognit
in Tymphis ad quindecim grossos Polonz per Illustrem Anguis
Thesaurarium Kri disponente Lege Universalibus redactis per
ceptam esse infert et eo nomine reposita manifestacione actis
Castrez Boczcz Feria Sexta post Festum Sanctar Undecem mil
lium Virginum cuiz anno facta se tutez et refusionem damni
confidit, denig Jnozus Meliszewski hanc ad intervencionem Causa
indicens in eadz Summa supeniz annotata 1283 tymphz ab eodz
Jnozo Czarnomski Summam sexcentor tymphz Jnozo Czarnomski
in mundalis servicijs ad depositum media tamen in scriptione
actis Cziz Boczcz Feria Sexta ante Fm Sancti Bartholomei
Apli cuiz anno authenticè facta ~~redacta~~ in moneta reducto in
desperationem obtinere asumpsisse remonstrat et hoc in passu Coram actis
Cziz Boczcz Feria Quinta pridie festi Circumcisionis Dmi
Dmi cuiz Anno de diligencia sua ac promptitudine se candem
et restituende Summe conquelaratus extitit. Cum tamen Ju
dicio suo

Judicio suo et rej evidentia probat Summam eandem tam per Jnozum Czarnomski a Jnozo Uminski quam Jnozum Maliszewski a Jnozo Czarnomski securitatis gratia in bona fidutia nullo speranto dizcrimine secundum Jure temporis currentiam manualiter sevatam et periceptam esse; aut nonnisi infelici eventu dum quam magis vicine [illegible] Potentiae Polono incidat Successus Suorum ex alieno quaerentes Ridosam per optimam Polonam [illegible] e Regno distrahi suam vero extraneam falsificatam in Regno Nostro sparga et dispeminari operant monetam, animadvertente Illustri mgco Thesaurario Rni hoc damnosum omnibus Nostre Respublice civibus infortunijs fatum reductionem hujusce monetae mente Constitutionum Rni in anno preterito mensej Septembri licet cum detrimento Nobilitarii Fortunarum tamen in emolumentum et evitandum majus in posterum damnum in universum Rni Polonae Ordinarit, arteq eandem subsecutam reductionem et ejus publicationem quisq Partium eandem monetam cum minutiori damno committari popsit. Quo circa Judicium attentis premissis rebus alabijs permo veritas tum considerato eo quia hac in materia quantitatis et qualitatis monetae tota ferme Respublica periclitari videtur ideo non pose solum Jnozum Ludovicum Uminski in eadem moneta pericitari censet imo prout quisq Colonus Rni est Pars Rej publicae ita partem pro toto totum pro parte aeque ac adaequate periclitanei et damnum publicum suchinens Judicium Judicat statuendo Quatenq Jnozus Ludovicus Uminski medietatem dammi a Summa ta 83 typhi in typhis ad 15 groschos reductis in eo prae elapso exsoluta suum per Judicium [illegible] numerati in quos hitate trecentos octuaginta octo typhi grosperi decem solidi uris Polonj Jnozo Czarnomski in et pro feria Festum visitationis Jnozissimae Virginis Mariae proxime venturae in rim medietatis decessus coram actis Rej Poloni ad manus et quae tionem ejusq sub pena Banitionis in casu Contraventionis circa manifestationem faciend Publicandae moneta jam ta reductionem currens solvet et realiter annumerab adeva vero decessus medietatem per Jnozum Czarnomski suchinens deliberat. Jam vero Jnozus Czarnomski ejusq Summa cum usuris ut solus fassus est 600 typhi tantummodo ad depositum

Jnēzo Maliszewski dedit et conservata in hucusq; sine rem
fructa manet obstante vñe quia authe cviction̄em ejꝰ
summe in deposito manen̄. Jd̄ Jnēzy Maliszewski Cart
eindeq; tenetur eam cum dizimine suj cum locare ad
Jus propr Judicium sententiat Quatenꝰ pro eoꝝ quo supra
Jrño et sub rigore superiꝰ apposite dicty Jnēzy Czarnowski
ex Summa per Jnēzum Aminski solvend̄ Jnēzo Maliszewski
Summā Ducentor quinquaginta typhꝰ similj methodo
adinventam in vim decessus ad Summā Cronizlem Ccc typ
adstrat, Jnēzy quoq; Maliszewski Summam integraliem suis
in Bonis cautam si voluerit eam ex sua fortuna deportare
et in alia bona munda et libera transportare, moneta leg
dum reductionem prēsentiꝰ currentiꝰ pretio quovis sibi vendican
prędicto dizimine solvere teneb̄. Verso quo attinet Jn
dictionem Jnēzor Krzywkowskich ejusq; demonstratum est Summ
Ducentor quinquaginta typhꝰ Jnēzā Marianne Maliszewska
supradicti Jnēzi Krzywkowskiꝰ in vim dotis servicij ab ejusq; Jnēzis
Krzywkowskich coniugꝰ Contractis et per eam̄ actis Crem
Plocen̄ Feria quinta ante Fm Sanctā Margarethe Virginis
et Martyris in anno 1755 ex perducta provisione minime
et solis apellatione quo circa Judicium adhaerendo ejusq; Inscr
ptioni decernit Quatenꝰ Jd̄ Jnēzy Czarnowski Summā
eam Ducentor quinquaginta typhꝰ inscriptione supradic
comprehensam citra omnem provisionem Jnēzā de Mali
szewskich Krzywkowskich eram actis Crem Plocen̄ prēmissā Summ
ejusq; uti muliebris in bonis mundis et liberis locatione
premissorum dierum Lenitate ad quietationem authen sub
pena Bannitionis in casu contraventionis circa manu
tentionem fiscum publicand̄ solvat et enumeret Ludo
pena mā marcar Polon̄ Parti circa solutionem summe et
sub rigore in ibiq; apposito Judicio vero suo praxi Juris sol
vend̄ Dein mensq; rigore movit Jnēzy Czarnowski ad Judic
um Trne Plocen̄ in Bielsko celebrand̄ admissa Termino

in ejusdem Judicijs Trnibus Bielscen. conservato; tandem Jd. Gnosus Czarnomski acceptando Judicatum suj Judicij ab eadem interposita motione Processurum se obtulit recedit q. praesens

Bartholomaeus in Mazowsze Mazowiecki Tribunus Terrae Zawskren. Camerarius Trnis Pltus Plocen. Dmpria.

Officium praesens Crenen. Capitli Plocen. ad Oblationem J. Thomae Zglenicki Decretum Condle infrascriptum in B. infirius nominandae inter partes introcontentas offuose per Judicium Terre Plocen. Camerariatus prolatum manuq. ejusdem G. Camerarij propria subscriptum reproducens ad actitandum actis praesens ingrossandae susceptum tenore sequens (inseratur) Originale ejusdem Decreti circa acta relictum

In Castro Plocensi F. 4ta in Vigilia Festi Nativ. S. Joannis Baptae anno Dni 1762

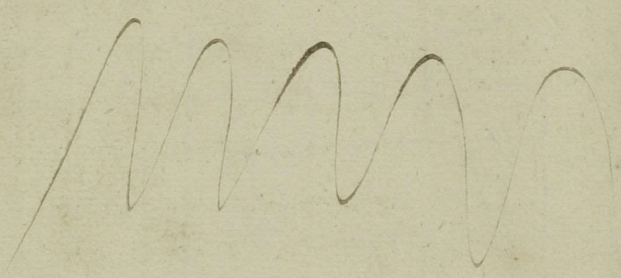

Jmć

Jmć

144

32/

Inwentarz Częściow na Łukoszynie wielkim Ichmciow Pani Anny Jegomci Pana Stanisława Remiszewskiego Małżonki y Jmci Panny Katarzyny Gorzechowskich dziedzicznych, odebranych od Jegomci Pana Antoniego Strzeczewskiego przy Obecności Jegomci Pana Jana Lisickiego y Jegomci Pana Jana Łukoskiego y Ukrainskiego Franciszka Werydyka z Noskowic Woźnego urzędownie z Rekwizycyi Jchmciow PP. Stanisława Remiszewskiego y Anny z Gorzechowskich Małżonkow Roku 1762 dnia dwudziestego Trzeciego Czerwca Spisany.

Budynki Dworskie

mo Dwor. Drzwi na Zawiasach żelaznych od dworu do Sieni Kumin Wielki Zły nachilony Sien wwęgły Drwi do Izby na Zawiasach żelaznych Kumin mały piec prosty w Izbie Okien dwa od południa w drewno. trzecie od północka w drewno. drwi do Komory na Zawiasach Żelaznych. w tym Dworze wszytko drzewo zgniłe stare spruchniałe w Izbie stoł Sosnowy Stolarski robota z Szuflada na Statugach Obrazow dwa prostych. Łary dwie proste z deseką pułap w Izbie z tarcic tak w Izbie jako y w komorze, pułap z dylow w Sieni tak że w Sieni Kociołek poszycie na tym Dworze stare złe spruchniałe. Kawałkiem na Sieni poszyte nowym. Stodoła na Bromirszczyznie o dwuch Klepiskach wszytka zła nachilona poszycie na niey częścią nowe przez Niegdy Jegomci P. Matheusza Gorzechowskiego poszyte częścią Stare przestawienia z gruntu potrzebuie wrot dwoie złych Wozarka o szesciu Słupach od południa dylowa stara Kurnicza o dwuch przestach Szopy stare dobrze dla starcza nachilone płoty stare dworskie Spichrz. stary w Zamo

w drzewo kostkowe u niego na zawiasach zelaznych drwi poszycie na nim stare. Browar drwi do sieni na biegunach sien w słupy drwi do Izby na iedney zawiasie zelazney druga oderwana kumin wielki w sieni zły piec prosty kuminek okno iedno w drewno od południa złe drwi do kominy na zawiasach zelaznych. Komora alias wszytek browar w słupy zły wywraca się poszycie wszytko złe spruchniałe Stodoła na Łukoszyznie o czterech forsztach. Wirzeie u tey Stodoły nowe drugie stare.

Chałupy chłopskie

Chałupy Chłopow Poddanych u Kazimirza Chałupa wszytka stara zła poszycie na niey złe nowey potrzeba o krom Izby ktora ieszcze reparacyi nie potrzebuie Ten chłop Kazimirz ma Zonę corek trzy chłopcow dwuch.

Tomasza chałupa nowa ze wszytkim dobra Tomasz ma Zonę, dzieci nie ma. Krowę maiedną załozną

Marcina chałupa stara ze wszytkim ma Zonę dzieci ma dwoie. Parobek na Imię Idzi był we Dworze ale za possessyi Jegom P. Strupczewskiego poszedł.

Regestr zelastwa

Zalaz od pługow par trzy dobrze wyrobionych od pługi iednego a od dwuch pługi. Woz ieden okowany.

Zasiewki

Zyta niedosianego Zagonow sześcdziesiąty dwa

Jmg

145

Jarzyny Sto dwadziescia y ieden Jarych nie dosianych.

Inwentarz

Wołow ~~do~~ Szesc do roboty. trzy młode a trzy wopas. Krow trzy. Jałowiczow troie Koni Szescio ro ~~[illegible]~~ Kldez trzy Koń ieden Zrzebakow dwoie zrzebie latosie. Owiec rodnych. Siedmdziesiąt Cztery Szkopow pięćdziesiąt Czterech Czeytowek Owieczek Trzydziesci y iedna Owieczek latosich Trzydziesci y iedna Skopkow dwadziescia y dziewięć. Swini wszytkich Czternascie Gęsi starych dwanascie Kaczek Starych Sześć, Kur starych iednascie.

IN. R. G. Providus Franciscus Werydyk de Karwosiek Noskowice Actitus et Juratus palam Dixit quia ipse habitis secum N.N. Joanne Lisicki et Ejusd. nominis Lukowski in evidentius Testimonium assumptis ex requisitione Officiosa G.G. Stanislai Remiszowski et Annae de Gorzechowskie in vicem Conpigum Condescendendo ad Bona Lukoszyno Feria 4ta in Vigilia Festi Nativ. S. Joannis Baptist. Immediate Praeterita et Ibid. Statum Sortis in Bonis praedictis Lukoszyno G. Requirens Consortis Haeredibus Una cum Inventario Polonico Idiomate Conscripto Tenoris Sequens Inseratur Vidit et debite Conspexit de quo Praesens Jus Nobilis Fecit Relationem.

In Castro Plocensi Feria Sexta in Crastino Festi Nativ. S. Joannis Baptist. Anno Domini 1762.

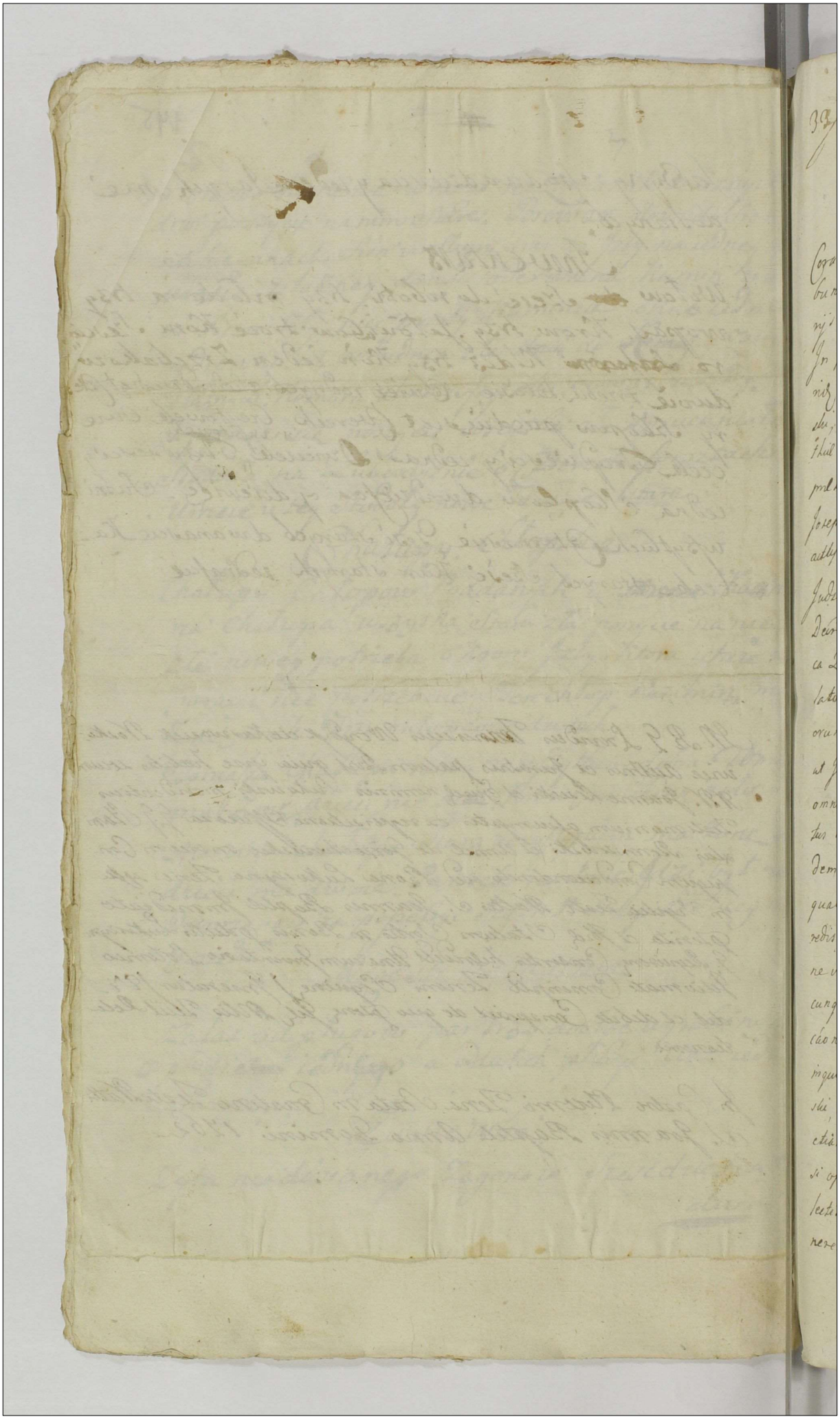

Jmg

146

33) Actum in fundo Bonorum Szulencice sdq in Trno ex limitaone Incidenti Feria Secunda in Vigilia festi Sanctorum Petri et Pauli aplr proxa anno Dni 1762.

Coram Mgco Bartholomeo in Mazowsze Mazowiecky Tribuno Terre Zawskrenz et Gnoso Jacobo Kęsicki Camerarijs Trnibus Pltus Plocenz.

In presentia Gnosor ac Nblium Adami Zawidzki Vice Notariae Trris Zawskrenz, Simonis Kokoszczyński, Laurentij Zdunowski, Laurentij et Benedicti Kęsickich, Francisci Umiński, Mathiae Szulinski ac aliorum plurimorum Nblium ad actum presenz Congregatae nec non Mnlis Rni Gnalis Providi Josephi Szczerzak, de Bonis Szulencice authenz et Jurati actij huic adstanz et eunde acclamantis

Judiciu presenz Trre Plocenz Camerariale instistendo Decreto Trri Plocenz in Liepre Feria Tertia post Dnicam Judica Qdlem in Anno 1761 inter Partes inferius nominandae lato quo mediante Condescensio binor Gnosor Camerariorum ad fundum prefatorum Bnrum Szulencice assignata est, ut Judicium mutuo Partiu sumptu condescensurum, Ante omnia Comportaonem Contractus Tenutarij tum Inventarij Status Bnrum eorundem Szulencice, per quem competierit prestandae demandarent, de Inseminaonibus in inventario Specificatis qualinam sint modo pretermissae et utrum cum injuria haeredis conscriptae, tum de importatis vel deperditis reparatione vel desolaone Bnrum alijsq fundi pretensionibus ex quocunque fonte pullulanz inquirerent et investigarent, bonificaonem cuj et a quo juste provenerit subsequendae injungerent inquisitiones eductas cum Inquisitionibus per Gnosum Zbikowski, tam super anteriores pretensiones ac violentias quam etiam in Trno Condescensionis innovatas expediendis et si opus fuerit Parti utriq concedendis reserarent, Ijsdem lectis satisfactionem omnimodam a quo interent decernerent poenas super quo interent irrogarent Legalitatem

processus cognoscerent solutionem Summarum cuj et aq
et si juste competierit cum praefingendo rigore adinveni
rent, Decretum anterius injunctae condescensionis in toto
exequerentur, et ad effectum deducerent, Partesq finaliter
pro exigentia totius Negocij deciderent et disjudicarent,
ac moderarent quorum judicij decisioni Partes eaeq ut
pareant et acquiescant sunt adstrictae, Decreto eoq fusius
praemissa inse obloquente et edisserente ~~ad requisitio~~
~~nem Partes~~ tum prorogationibus et quiq Ultimariae in
Bonis Berkowo magna Feria Tertia post Dnicam Exaudi
in Anno praesenti datuatae ad requisitionem Partium utra
rumq in fundum Bnrum Szulencice condescendit jurisdictio
nem suam officiosam praecustodita prius pace et Secu
ritate circa actus officiosos practicari solita voce Mnlis
superius expressi fundavit, qua fundata partes ad suj
praesentiam et inscribendam comparitionem acclamare
Mnli adstanti injunxit, quibus acclamatis. et quiq Gnoso
Casimiro Zbikowski anteacto Bnrum Szulencice Tenutario
Possessore Actore cassandi et Judicente pnlter, Cittis Cassa
dae et Negocij Actoribus Mgcis Andrea in Schabajewo
Ensifero Pltus Plocensis et Catharina de Zorawskie in
vicem Conjugibus Parentibus et Joanne Filio Chamski
Dnis, tum Gnoso Petro Kęsicki Bnrum Schabajewo eu attinen
Administratore, per eundem Gnosum Kęsicki suo et eorum
Mgcorum Chamskich Dnorum suorum nne pnlter Judicente
Mgco Joanne Chamski Ensiferidem Plocensem pnlter, Incidente
Illustri Adm Rndo Bartholomaeo Jasinski Curato in
Jezewo Praeposito per Gnosum Zawidzki Comparentem et
cum Judicialiter Controvertentem, quarum Controversijs
coram se inductis exauditis, teneri ante omnia Partes
utrasq comportare Contractum arendatorium tum Inven
tarium Status Bnrum Szulencice enucleantem idq in instanti
Judicium praesens Censet, et quoniam Partes utraeq
Contractus suos et Inventaria in binas manus consor

pta

pta suo in Judicijs comportarunt, et in eadē comportatione per
sistunt, ad cuius satisfactionē eadē Partes in puncto comporta
tionis Judicium adinvenit, ulteriusq Causam Tribus prosequi
jubet, in prosecutione siquidē in Causa pretensionum fundi eu
re et tenuta Bnē Szulcruice pullulans ac aliarū violentiarū inter Pres
ventilante in anteriori Condescensionis Trno inquisitionem Mii
Chamscy eduxerunt, Jmōzus quoq Zbikowski ab eductione sud Jn
quisitionis recessit et condemnare se Miis Chamskiem permi
sit rursusq per Decrum Trne Ploscy: ex quo mesens peragij actus;
inquisitio ejdē Jmōzo Zbikowski tam super anteriores qm innovatas
pretensiones ac violentias iterum eduenda pne commissa est, sine
cujus eductione ne aliquod Jdē Jmōzus Zbikowski prejudicium tibi in
feratur decernit Judicium Quatenus Jmōzus Zbikowski ad conterta
suarum manifestationum protestationum et Trnōrū tam in preten
sionibus suis qm violentijs vendicatis, Jnquisitionem tam in educ
tionem qm eductionem eduat, interrogatoria eo nomine, consumbat
conscripta Parti communicet pnevia super incorruptionem testiū
juratoria comprobatione idē in instanti: tandē quoniam Jdē Jmōzus
Zbikowski ab eadē inquisitione eduenda supercedit, ac a violentijs
sibi per meum Joannem Chamski Enuisendam Ploscy sub
pretu anteriorū condescensu peragere vendicatis recedit, nonnisi q
hac in negocio Causa totis in inquisitione per mios Chamskie
anteriq educta persistit, et se ejdē Jnquisitioni plenimode subjicit,
Quo circa Judicium Jnquisitionem prefatam Miis Chamskium re
petere mandat, qua reposita summoq per Judicium reservata secta
ac matura cum deliberatione perpensa et habitata. Quatenus
spectat pretensiones Jmōzi Zbikowski respectu Jnseminationum ultra
inventarium stante possessione sua auctā ac me nonnullā Summā
in necessitates ngti Chamski Enuisti Ploscy ex obligatione ejus
erogatā regestriq comprehensā, Licet ex ejdē Jnquisitionis de au
ctione per Jmōzum Zbikowski Jnseminationum nulla mentio patet,
Contractuq arendatorio eadē auctio ultra inventarium Jnseminationū
est precisa, cum tamen in uno expirij anno ex indaguabilibus
Campenum tum ex difficili qualitatis et quantitatis animadversione
Jnseminationes circa inventarij conceptionem saltis rune
ratas et in possessionem traditas adaugere potuerunt hoq ex me
tivo ~~rationis~~ Siliginis Chy emzkis Sulcos trginta tres alicasty
vulgo jarki Sulcos sexaginta unum Tritici estivalis sulcos sexa

gnta

ginta tres, Chardej Lubor Quadraginta Quatuor, avenæ ad
ex estivales vulgo jaryh Quadraginta unum, millij Lubor
quinque, ac Cannabium Lubor quinque, plus ultra inventa
rium inseminasse, nec non pro necessitatibus mgci Chamelli
Ensiferi Ploces variis regestro suo in Judicio reproducto compa
rentis ad obligationem ejusdem mei Ensiferi dum possessi
oni Bonor Zytowo in anno 1756 mstiterat quotam Septua
ginta tynphs erogasse firmiter allegat et se ad Juramentu
ta in supplementa vne adcidi inseminationis Inquisitionis jm sup
radictatem regestor judicialiter trahit Judicium protestan
Cordecensoriale Attentis suprazitis vnibus, et adendo Justi
tiæ ac æquitati admissibile coram Jmo Zbikowski ad juratoriæ
comprobationem adinvento, deinde Quatuor Jis Jmis Zbi
kowski, in eam juramenti rhotam, pro quot regestra bona
rne inseminationis auctor ac erogatas in necessitates mei
Ensiferi Ploces expensor suo in judicio producta realiter
consumpsit, et Inseminationes regestro in actionis Cordecen
sis per Judm Cameralem actus subscripto specificatas, plus ul
tra per Judm Cameralem actus subscripto specificatas, plus ul
tra invertarium citra omne prejudicium fundi Bonor Za
lenice in qualitate regestro comprehensa inseminarit, demum
quotam Septuaginta tynphs ante possessionem Bonor Zaleni
censem in necessitates mgci Chamelli Ensiferi Ploces ad
obligationem ejus justa porrectum regestrum realiter expen
sut et non recepit nec quovis modo premissa quota ipsi est
recompensata exindeq de justo tam ante Inseminationes m
quantitate summæ Sexaginta tynphorum ex moderam
ne Judicij sui adinventa quam prefata quota Septuaginta
tynphs ad satisfaciend a mio Ensifero Ploces tenenq compa
bet ad Imaginem Dni Nostri Jesu Christi Crucifixi idq m
mstandi et additus mihis Judicij apparitor ad pro manu
ardam Juramenti rhotam, prestitit dictus Jmus Zbi
kowski super utraq quotas tam Sexaginta quam Septua
ginta tynphs rotha suprascripta per Judicium Jmi depre
pta quo attento Juramento Sententiat Judicium protes
Cordecense Quatenus quotas suprafatas in unum junctas
efficiens summam Centum viginta tynphs juramento ejus
dem in recompensam auctor Inseminationum et pro recogni

tabilq

stabilos mei Ensifer proveniendi ~~[illegible]~~ concernere Jg Mig
Chamski Ensifer Plocz in et pro Feria Secunda ante Festum
Sancti Marie Magdalene heram actis Civ Plocz, ad manu
et quietationem Jmosi Zbikowski sub pena Banitionis in casu
Contraventionis in ibidq circa manifestationem Jaciendq publi
canq solvat et enumeret, cuita pena trium marcarum Polon.
Parti circa solutionem Summe et sub rigore superiq appositio
Judicio vere suo per medium instantis praxi juris solvendq
resolutis ibidq ejusdq Jmosi Zbikowski meteriosibq, quatum Jn
terest reconventionaliter rigeos Chamskich pretensiones injus
rias ac lesiones ad eundq Jmosum Zbikowski ex re et tenuta
Bon Szulenicie usurpatas, resolvendo hec in passu actoratio
ac indictionem. Quoniam ex inquisitione patet Jmosum Zbikow
ski circa capessitam Bon Szulenicie possessionem, in cam
po magereo aliquot stadia pro rapa sabarata et sterorata
recepisse ibidq burionis antigo rzepniq Sulcos certum quatuor
decem explanarte inventario sibi traditos habuisse, et unum
stadium ejusdq burionis circa expiration contractus non se
consemihasse, nec campi magorej pro rapa recoaratione
et sterioratione circa empirium sub tenuta curasse, boves
unum in pasuis a lupo letaliter morsumpne damnu maji
suscedat mactari mandasse, et carnem ab eo pro commodo et
usu suo suoq operariorb beniatium convertisse; equm vero
fundi proprium in custodia Nocturna Sibi Josephi Szczerzab
per lupum causa male custodie devoratu esse. Lacos quatuor
Sibo alexio circa rumationem sui de Bonis Szulenicie ad Bona
Grabowo detinuisse et non restituisse, Sibos mathei Josephi
Szczerzab et alexium Pabuziab de Bonis Szulenicie Subditos
ab Inventarij ejusdq Jmosi Zbikowski male per Pastores Passeq
Damnu inregetibus habentes, justitiam ex malis Pastionibq
fut se arcent a mala pastione; a ~~[illegible]~~ ab eodq J. Zbikow
ski regimen saper ejusdq habentes sitientes nulla de causa
sepe sepiq verberasse, ad inconvetas boum in pasuis insimul
ac equis matutinas custodias et pastiones arganisasse nec non
Jmosi Franciscum Uminski et Petrum Kzielski ejusdq mei Ensifer
Plocz Bon administratores ad circumspiciendos in granarijs
Bonor Szulenicie conservatos adores, tum quoq ex innata deo

nomid.

tam non explectionis mene Turricul gñ non Lobionis mar
arb circa manifestancion Jacienq publicandq jam vero
suo Judicio plenam simpliciem Quatuordecem marcar Solor
sub ~~bonq~~ gus supra rigere distinctin in determinio actus
moderni extendendo instantis persolvat. Cum quoq Sutticam
et matricas violenter acceptas Jñis hqmodi sub onere Cauc
instantanee restituat. Quo ad pretensiones respectu ñ recon
seminatis Unig stadij Bunionis etq bovis a lupo letaliter
morsi et per Jñem Zbikowski mandati siquid hic pretes
siones Lucidè inquisitione explanandq Judicium meritorden
do hac in re Parti Juramentum decernit Quatenq Jñes
Zbikowski pro Carne et Cute a mactato bove cum pro rata
reconseminato bunionis uno stadio alioq fundi decepti quo
tam quadraginta tymphis in Trno supra loco summe sibi pro
veniens solutioni designato et sub rigore similis instrus appo
sito Jñi Ensifero Ploceq sive ejus Certi solvat aut Nq
Ensifer Ploceq ex summa ejdq pro Zbikowski superiq adjudi
cata sibi defalcet. Quo ad pretensam equi a lupo devorato
bonificationem per mñm Ensiferum pretensa siquid Inqui
sitio ~~deducitur~~ non ex aliqua Jñis Zbikowski mani malver
tentia aut ob malam custodiam hic damñe illatam ejs
deducit Deo Judicium ab eadq pretensione Divina permissi
one facta fundo heredi candeq Judicat et ab eadq Jñem
Zbikowski liberum esse vult et pronunciat. Quo ad Judi
ctionem Jñi Joannis Chamski Ensiferiq Ploceq respectu
Centum Salicor Siliginis Chyematis et alterum Centa Chordj
salicor circa inventarium in Bonis Szalencie consignum inter
pacificando Centum tymphis ab eadq Jñis Zbikowski contra
ctor per eumq mñm Ensiferiq Ploceq insinibi omissis introdu
ctam siquid hac in pretensione perplexa testñ testimonia
in inquisitione pertanq Jñis quoq Zbikowski coram Juratos
subos Segetis circa provisionem per mñm Ensiferiq
Ploceq omissos esse forbiter negat Quo circa Judicium Conde
scendq in supplementum Inquisitionis. Sententiat. Quatenus
Jñs mñs Ensiferiq Ploceq comprobet in casu rothan
prout in reali in rem bonificationis Certa tymphis contract

Centum Sulcos estivales Siliginis Chyematis et alte
rum Centum sulcos chordej circa conscriptionē inventa
rij inscribi omisit et praetermisit absq his ducentis Sulcis
in possessionē reliquas inseminationes porrexit, ac pacifi
catis jam centū tymphis de justo ijdē ducenti sulci siliginis Chy
ematis recompensari a Gnōso Zbikowski tenent ~~solutisq Summa~~
~~Centum quadraginta tymphis pro ejusq~~ et quantum pro ejusq
Ipsi rite debet idq ininstanti et additur mntis ad Juramen
tum praestitit Jdē mcus Chamski Ensiferiae Plocen nonnisi
super centum sulcos Siliginis Chyematis et quinquaginta
sulcos Chordej ac valorem Ipsor in quantitate Summae
Centum quadraginta tymphis per Judicium praesens mode
ratae quo attento Juramento Judicium praesens Condescen
decernit Quatenus Gnōsus Zbikowski Summam eandē Centum
quadraginta tymphis pro ejusq semiducentis sulcis Siliginis
provenien Juramento evictam in et pro Trno supraseno
nempe feriae Secundae ante Festum Sanctae Mariae Magda
lenae proxime in Anno praesen incidens Mgco Chamski
Ensiferiae Plocen sive ejus Plenti Coram actis Crēn Plocen
sub poena Banitionis in Casu Contraventionis circa ma
nifestationem facienda distinctim quo ad interesse prae
missum publicanae solvat et enumeret Lucta poena tri
um marcar Polonae Parti in Trno quo supra circa so
lutionem Summae et sub rigore ibidē apposito judicio vero
suo totidē ininstanti praxi juris solvendae. Deservitam
vero mercedem Lbsae Agneti hospitae in toto non satisfacit
et ut ex Judiciali Partium agnitione constat In quantitate
tot Septem tymphis nec non Unius par calceamentorum
atq Carbasis Cannabinis Cubitor Octo; pro tribus seminis
sijs mulieribus integraliter superrestanē ab actu praesen
in Una Septimana ad manualem Mgci Joannis Chamski
Ensiferiae Plocen quietationem ejusq Lbsae Agneti et Lbso Alexio hospitae
hic ad bona Szulencice sub poena Banitionis pt Contra
ventionem coram actis Crēn Plocen circa manifestationem
tum quoque Lbso Alexio Saccos quatuor circa ruma facienda
tionem suj detentos

faciendæ in triduo publicandæ remittat et restituat, reliquas vero Partium mutuas prætensiones siquidem ipsæ renuntiandas se declarant prætensionibus mutuis compensandas &c.

Arbitrat Decreti præsens Vicere condemnationem vero in anteriori Trno Condescen. obtentâ Judm. sine pœnis Cassat. Ordine Condensu Partis

Bartholomæus in Mazowsze Mazowiecki Tribunus Terræ Zawskrens. Camerarius Trris Ptus Plocens. mppria.

Jacobus Kosicki Camerarius Terris. Plocens. mppria

Officium præsens Castren. Capitan. Plocen. ad Oblationem G. Thomæ Zglinicki Decrn. Condescen. infrascriptum in Fundo Bonor. Izusenice per GG. Camerarios Trres Plocen. promulgatum, manibusque Eorundem subscriptum reproducen. ad Acticandum Actusque præsens ingrossandum suscepit in Tenore sequen. (Inseratur) Originale Eiusdem Decreti circa acta præsens relictum.

In Castro Plocensi Sdq. sub Celebratione Judicior. Sabbatho ante Festum S. Margarethæ Vetm. proximo Anno Domini 1762.

Decretum Condescen
sionis in fundo Bnr
Szulenicie pro Latt
1762.

34 Actum in Zuendo Bonis a Zumanie Bejory Sedlecz etc. Adami Szi-
manski Sabbathi Festa Sancte Marie Magdalene Anno Domini 1760 In Presentia
Dd ac Pp. Alexandri Strykowski Francisci Karwowski Martini
Borkowski Casimiri Strzyzewski Adamitzky Dobiecki Simonis Kadzinski
Dni ac aliorum plurimorum Ad actum coram Dnis Judicibus
Dni Francisci Zaborski de Strzyzewo antea et generali actui pleni ad
stans et sane recognoscens

Judicium Compromissoriale In Causis et Litibus in virtute Praecepti
Compromissionalis Coram Nobis Dnis Judicibus Terra Lucensis in vigilia Festi Natalis
S. Joannis Baptistae Anno Dni proxime praeteriti per Partes
Partes per Partes Intrapositae in Compromissione Praefixitas resignati
Qua mediante eadem Partes ad dirimendas finaliter Causa apellationis deduc-
tas Causas et Praetensiones suas mutuas pro Judice et Arbitro Judicii Nobis
nium Bazinski Notarium Castren Partes Partes Nobilem designa-
tionem et determinationem Judiciarem tempus ipsi pro Libitudine tempus
eligerent, Locum hic in Bonis Zumanie Bejory designarent Arbitros
vero per unum a quilibet Parte Laudandos in Concivitatum Mansi Supe
arbitri obtulerunt, dantes et donudentes Dni Nri Superarbitri cum Arbitris
locandis Commodum Facultatem et Potestatem tempestandi Testes
Documenta praeterea ultimis Partis manifestationibus exarata pro-
via ac ipsis fuerit Comprobationi Juratoriae injungendi Onera Locum
mas Incolae Lutkowski Lesnien generis fuere ipsum spectans Legendi
Voluntatem Causae Coram Objecto injure demandandi de decisa
re Locum reparatione Partis Nomine Bonis Zumanie per Nunc Incle-
Lucas Lutkowski vigore Contractus possessa Legata et resultata Incolae Lo
tractu Locum de quibus vel diminutis Praeterminatis nihil nec Locum
mobilis ac Inventarijs post Parentes Dni Zumanskich derelictis objec
pundi Injuris et post terminibus Curiis Juratoriis Negotiationibus Incle
eligendi Denunciationem Lui Adagio proveniens demandandi Juramenti
si necessitas exigent exipiendi ac gravari inter Partes exortas Controver
sias Litis intuitu et praevolutum relinquendo finaliter Concludendi Dni Ju
judicandi praerenunciandi Lujus Mansi Superarbitri Arbitrorum Judicum
Judicialis Partes haec pura gravis apellationis et parituras et obtempe
raturas obstinaverunt, pro die Audientia per Dnis Superarbitrum determina
ta in Acta Contentis Lunescendi ibidem ea regiriactione ultimis Partes
descendens juramentum Locum Judicialis Juris Nostrum ac Sacri et Secundum Publicum

praevidente acepta offitiosa Intromissione post fata Conti sue idem Dus Euthowski in Possessione Sextium in Bonis Szumane Babalary et Bo jory exhiberat decernit. Quatenus Successores ob. D. Adami Szumanski ex post fata ob. D. Era Krassewska prozenit emuendo Possessionem Dictas Sextium Summas Suprascriptas primaeva Dubiensem Terram Dyre Inscriptione authentica per Matrem Eius ad Solvendum asseuratam alteram Quadringenten Dyre Sextium Dungvazionte Ihleren Solent Jure transiissono per ante D. Euthowska positas mediante renunciacenda Quietatione Eius in Personam per Solventis Manti D. Lubienowski finiend Cessione Rerum ante Obitum et Obitum in et pro Dotalitio proxime Festa S. Marcy a retheu et Martyris anno prox proxime ventura sine ulla Juris Offitiosi et pro Dictatorius Ejus autori D. Euthowski debrant et realiter Enumerent idq sub Pena Bannitionis in tribus Civitatibus manifestandas finiend in casu Contravention publicand et pro quo termino Ipse D. Euthowski Summas Ipsatas ab Hinc Successoribus Eius et de Levatis quietet, sub rigore Eius Civitatis manifesta tunc extendendo. Quam vero post levatas Summas de Scriptis Ipsatis in una Septimana proxime Quarto dicta ipsi ea numerationem obedientes subditos Condescendat Eadem in statu moderno detinuit et in Summa Summum Praeter non nullas Insemination ex agris per M. Bethowski Capitaneum Dubiensem a Summa Centum proveniente Insemination pro Speciebus per ipsum subditos Colligend Ipse non cum subditis reperibilibus Dimittat, et Gradat, idq sub Pena Bannitionis in casu Contravention in binis et proximis post Eandem Contravention Offitij Gradi Decem proximis Terminis sine ulla admitatione publicando. Quo ad pretenziosum ex onere tam ob. D. Adami Szumanski pervolutas quotarum comprobet Ipse D. Adamus Euthowski in eam Rotham prout realiter quotus Casu primam videbit Sed cum Dyre Decreto Kucyz Secundam deum Dyre provisionalem D. Bronienski Tertiam quatuor Dyre Persuasi Salamonczyk percubit, Successores ad retro solutionem Canonem quotas ex onere Bateno Solvi debent idq ingressanti. petebit, Quia Amplatione attentis hinc proles simul juncta Prizinta Dyre Offitiosum Juramento Evictas cum distincta quota deum Dyre Successoribus comparata Sed Conorso Josepho subdito Nuptias contracto et per eundem D. Josephum Investigatum Judex agnita Cum Summis Suprascriptis previo conscribendo offitiose in praesentia D. Burgrabij Civitatis Cujusvis Adducendi Terminis et Numm Inventario Statues

Prima Maij

Principalibus in Imo et sub nixere ere[ctam] cum effusio et[c]
Cor Liveri per eius successores p[ro]fato D. Luthowski Sebvendo ad
Judicium Compromissinale declarat, Quo ad autoratum Succes[sor] ex
D. Adam Humanski Controversijs partium huc coram Jud[ice]
Jnducto Examinato attento et discusso producto regestro Jnventa[rii]
rum et Rerum Mobilium ac adiecto Cognitionum p[ro]
ob D Adami Humanski relictor die decima quarta Aprilis An[no]
1753to Conscripto et per ex D. de Krasiewski tunc Victo
Luthowski Dominam advitalitatem et Reformationem ex re
Legis non compro bato Quoniam id Regestrum cum inven[tario]
gatione ex subditis facta in non nullis discordat puncto
non nullas Jnventaria, "Cum aliter
ri D Adamum Luthowski ad consp bationem Juratoriam Real
tato Regestri ex discusso antecato regestro ac ex facta Judicial
Jnvestigatione Connotator Jnventarior et Rerum mobilium
facto obiit Jnnor Adami Humanski et Eva Krasiewska
Conjugum restitutionem ad quor extraditionem Succes[sor]
bus Cor tenere debet, vig injuncti statuti, et Comproba
vit, prout nihil de Eis in Damnum honorem Succes[sor] dece
debent, de se celavit. Qua Comprobatione attenta Jud[ex] Comp[ro]
missinale decernit gratenus Jnventaria et res mobiles
Juxta regestrum hinc in presente Jnno Compromissiono
scripto et manibus propijs Judicij Compromissoralis sub
scripti Item D. Luthowski circa dimissionem Rectum pro[pter]
ejusdem D. Vel Laurentio Zdunowski manto Dc Humanske
nec non gratulationes de contributione Capitali ac de decima
Ecclesiastica stante possessione sua penes hos extradat Jpse
sub nixere ut supra circa dimissionem non Interpositio. Cignitem
vero munimenta ad hereditatem hanc dictum pertinen
tia D. Luthowski ante hac D. Zdunowski extradedit, prom[ittit]
Liber pronuntiat Quantum spectat pretensam per Succes[sor]
res ob D Humanski restitutionem proventuum ex his dictis
post fata Cor matris et Consortis D. Luthowski percepto Quoniam
non modo provisiones a Summis adjudicatis D. Luthowski ex his
ce proventibus annuere videntur verum et eidem Successores
Eidem circa ipsum existentes sustentare debuerat, in super
gere contractus arti Jennitarij cum Autoritate Constituti Summa
Centum Spo

Centum Tynfonum persolvit G. Gutkowski, proinde huncce pro-
ventum a fatis Matris provenien in Bonificationem Sustenta-
tionis eorum ac provisionis a Summis adjudicatis provenientes
Cadendum ~~esse~~ Judicium Compromissionale esse vult. Jam
autem provisiones a Summis Creditor ad Casa Sortes concur-
rentium stante possessione ab inito Matrimonij voto reten-
tas provenientes Idem G. Gutkowski pro sua Possessione solvere
tenebit. Reliquas vero pretensiones Partium pretensionibus
mutuis judicialiter moderatis compensatas esse declarat, et ra-
tione earum perpetuum Imponit Silentium. Licita per utramque
Partem Poena quatuordecim Marcarum Polonicarum Parti per Partem
sibi abinvicem compensanda Judicio vero totius per utramque Partem
in instanti solvenda sub Poena Bannitionis ex nunc publicanda.
Judicans Nobilis Franciscus Karnowski agat ordinaria Juris via si
vult ibi ubi de Jure venerit. Decreti praesens vigore.

Antonius Bagieński Nnus Castren Palatinus Plocen pro utramque
partem electus Superarbiter mpa

Nicolaus Bagieński Burgrabius Cren Plocen pro Parte actorea
Locatus Arbiter mpa

Adamus Zawidzki ex Parte Citata Locatus Arbiter mpa

Officium praesens Castren Capitan Plocen ad Oblationem G. Adami
Gutkowski Decretum infrascriptum Compromissoriale in
fundo Bonor Szamanie pejorij mr se offerendo ac GG.
Dunewskie ac alios per Mgcum Subarbitrum et Arbitros
promulgatum manibusque Eorum subscriptum reproducendo ad
Acta cancellariae Actorum praesentem ingrossandum suscepit in Tenore
sequenti si inseratur Originale Eiusdem Decreti
circa Acta relicta.

In Castro Plocensi in Terminis Querelarum Causarumque Officij Judicij
ac Causarum Exemptionum una cum Continuatione antecedentium
Causarum in diem hodiernum Incidentem Feria Secunda post Im-
visitationis G. V. Mariae proxima Anno Dni 1762.

Decretum compromisso
riale in Fundo Bono de Zu
manie Pejorq inter Partes In
tro contentas Latum

17 bre 80

Jm 9

856

Actum in fundo Bonor Szumanie Sortuly Idque in
Trno suum per Judicium Cameranale Designato Feria
Quarta in Crastino festi Sanctor Petri et Pauli apstor
anno Dni 1762.

Coram mgco Bartholomeo in Mazowsze Mazowiecki Tribuno
Terre Lawickiey et Spectabili Jacobo Kiecki Camerarij Trnbus Vtus
Plorey
Jn presentia Honor ac plurium Thome Jaroszewski antecati Came
rarij Granicialis Plorey Thome Unierzyski Burgrabij Crey Plorey
Antonij Turowski Ligismundi Kowalewski Joannis Nowinski Ignacij
Bromirski ac aliorum plurimorum plium ad actum pntem con
gregatt nec non multis Rnis Spalis Procidi andrea Smuciński
de Bonin Zolszyno authey et Juratis actuj huic adstanz et
cunz audiencz.
Judicium pntem Trre Plorey Cameranale insistendo Debeto
Trni Plorey in Liepze Feria Tertia post Dnicam Lętare 2dam
inter Spes inferius Nominandz Lato quo mediante Condescen
sio cuj Judicij captato tempore assignata est ut Judicium
mutuo Partium Sumptu condescendum Compertaõnem Do
cumentorum per quem competierit pręstandę Demandaret
Cathegoriam respectu pręzensę solutionis Summę quinque
millium typph pro sciatam resolveret, quod si se heredes
Bnor eorunz circa hereditatem sistent ex tunc solutionem
ejusz Summę cuj et a quo provenerit injungeret si vero a pręs
missa hereditate recessum se tutarent ideo resoluto cop recessu
variationeq actuum officiosor conciderata plenisq si juste
exigent irrogatis liquidatis oneribus exhibitionem tam in
Summa pręrecensita quam aliis summis possessorej et Oc
ditoribus extra possessionem existenz pro re cujus interest
juxta proportionem perageret et Summas tangm mere
potioritatis collocaret et in his juxta solitam praxim pro
deret ac Partes et adeitanz finaliter pro exigentia Legis
justitiæ documentor et Trnor non attenta cujusvis credi
toris Contumacia decideret et disjudicaret ac moderaretur Lue
rum Judicij decisioni Partes ut pareant sub pena Banni
onis cum pręfixa adeitaõne Spectabilis Igdzierzynski ac Alior
sunt adstrictę Decreto cop fusius pręmissa in se obLo
quente et discurrente ad requisitionem Partis Die ho
dierna in actu Contenta in fundum dictor Bnor Szumanie
Condescendit Jurisdictionem suam officiosam pręcustodita
prius pace et Securitate circa actus officiosos practicandi.

solita fundavit qua fundata voce mihi superius expressi Pa
tres ad suj presentiam jnsinibendam Companitionem au
mare injunxit quibus auctamatis et quibus Actoribus Jmo
antonio agnete marianna et salomea virginibus Jn nupt
Frabe et Loronibus interse germanis Rosiszewskie per
Jmozum Antonium Rosiszewski Fratrem suo et Loro
nne pnter, actis Jmoz margaretha Jmozi antonij Petrikowski
Jertrude Jmozi Joannis Jozefi Consorthus kucharskie in a
tia mantorum suorum pnter Jmozis Severino Josepho et
tonio Fratribus interse germanis Dziwanowskie actis per
Jmozum Antonium Dziwanowski suo ac Fratrum suor nne pnt
Jmozo Gregorio Krzywkowski ad summam Jmozor Dziwanow
Judicente pnter mgco martino in Zaurdza Zo rawski et Jud
ac vice Capneo Orty Actus Vocery Petr Partem actr adcitato
et indicente per Jmozum Joannem Dluzniewski actis Jmoz
Liepszez Jnscriptum Vrntem, adactis Jmozis Cunegunda pn
mi et Jmozi Simonis Myszynski secundi ad presens vxoti Jmozi
Jeliciani Malewski et marianna Jmozi Petri Ortowski con
sorthus mierzynskie psimul et Judicez per Jmozum Felicia
num Malewski suo Consortis ac Jdoneam marianne ortowska
nne pnter Jmozis valentino Parente et Francisco Filio leg
Dzierzenskie adcitatis per Jmozum valentinu leydzierzynski
Parentem suo ac Filij suj nne pnter. Judicantibus Jmozis Tho
ma Rychorski et Thoma Kraszewski pnter. Comparentibus
et seum Judicialiter Controvertez quarum Controversij
coram se inductis ex auditis Quongam Jmozis margaretha Jm
si antonij Petrikowski et Jertrudis Jmozi Joannis Jozefi Cost
kucharskie Bnr Szumanie hereditat suo ac Jmozi Francis
leydzierzynski ex Jmozia agnete kucharska parore germa
progeniti Filij Loronini suj actis Cosy Vocery Jenia Quarta p
Festum Sancti antonij de Padva in anno 1760. ab hereditat
Bnr Szumanie Postuly sterilibg satis Jmozi Josephi Karski
devolutt respective in seu in pervenit Jd circa quo modo se ad pr
sens medicte Jmozis Petrikowska et Jozefka sistere voluerint ter
cang Jmozas Petrikowska et Jozefka atq Jmozum valentinus leyd
rzynski nne Jmozi Francisci leydzierzynski Filij suj minorenni
ad resolutionem utrum se circa hereditatem Bnr Szumanie
pt fata sterilia Jmozi Josephi karskie in se devolutorum
assistant.

sistant vel ne. et quoniam spōza Petrikowska et Jo Tecla Lenores
germanae atq spōzy Valentiny hędzierzyńskiej nomine filij sui
minorennis ex ol spōza Agnete Kucharska coram Bōr Adalbertha
progeniti esse circa hereditatem Bōr Szumanie successionem
sistere declararunt et sistunt proinde Judicium presens condescen
dens declaratione et offerentia in virtute per Dcm. exhibita
presens peragitur autor. habil ad resolvendum potestatis capitaln
ceq superiq de acta exhibito recessu Constitutiq spōzis Petrikow
ska et Jo Tecka atq spōzo Francisco hędzierzyńskiej ex ol spa Agne
te Kucharska procedente minorenne proindubitatis ~~hereditis~~
Bōr Szumanie hereditatis attinentq Partibus hac in Causa
procedere mandat in procedendo Controversijs denuo Partiū
earum se inducta examinatis licet quidq spōzy Rosiszewski actor
pro solutione Summae quinq millium florenorum Polonq actis Cōrne
ob auram peckiferam in Racigi Feria 2da in Crastino festi S.
Margarethae Virginis et martyris in anno 1720. per ol spum
Joannem Karolum spōza Begumilla Zboinska ol Lucae Filiū ejusq
spōzi Rosiszewski actoris avia in unipte agit eoq nomine pro
bando sua actionis et actoratus competentiam genealogian
reponit in qua quidq a spōzo Luca Zboinski in capite posito Begu
milla ol spōzi Joannis Karoli Cōrtem Mortem post quam Luca spōs
~~ovum~~ petit ac mariannam ol spōzi Stephani Rosiszewski Cōrtem
a qua Felicem suum Parentem documentis procedentiam probare
sufficienter deduxit cum tamen Mgcus Zoranski Venator Judex
et Vice Capnēus Cōrnq Plocen. adcitatq et ad canq Summā Judicem
intercipiendo actoratum ejusq spōzo Rosiszewski ab eoq ol spōzo
Luca Zboinski in genealogia spōzi Rosiszewski posito Joannem
a quo Illum adm Rdum Michaelem procedere allegat et ab eoq
Illo adm Rdo Michaele Zboinski canonico Unijovien. et Prepo
sito Milejovien. cessionem authenticam actis Cōrnq Plocen.
Feria Quarta prōdie festi Sanctissimi Corporis Christi Dni
in anno 1760. in rem suj super integratem Summae cano
quinque millium florenorum Polonq recognitam Jtq Mgcus Vena
tor Plocen. reponit sibiq in virtute ejusq cessionis servire de
bere concludit Judicium itaq presens condescendendo allecta
canq cessione suo Judicio resolutioni non incumbente pro re
solutione ejusq cessionis ac competentia actoratus Mgci
Venatoris Plocensis Causam presens obstante novo emergenti

rursus ad Judicium Trre Plocen in Liepre Trnosq in ibidem ce
lebranda remisit remittitq praesentem Conservando Partibus utriusq
tum adcitatis ac indicentibus terminum comparendi sine qua
vis adcitatione peremptorium Decreti praesentem vigere.

Bartholomaeus in Mazowsze Mazowiecki Tribunus
Terrae Zawskrzen Camerarius Trris Ptus Plocen
Jacobus Kosicki Camerarius Terris. Plocen mppria.

officium praesens Castrensis Capitis Plocen ad oblationem G. Anto
nij Rosciszewski Decani Infrascriptum Condrle in Fundo Bono
Szumanie Postulty inter partes introcontentas ~~prolatum~~ per Judi
Trre Plocen Camerariatus platum manibusq Eorundem Mgci
ac Gnosi Camerariorum Subscriptum reproducendum ad actitandum
actisq praesentem ad ingrossandum Suscepit in tenore Sequenti (Inse
ratur) Originale ejusdem Decreti circa acta relictum

In Cro Plocen idq Subcelebratione Judiciorum Feria Quar
ta in Crastino Festi Sanctae Margarethae V. et Mar
tyris Anno Domini 1762.

Inter GG. Rosciszewski
et Petrikowskie Gołeckie
atq Mcum Zorawski Ve
notorem Plocen ac alios
ex fundo Bnrs Szumanie
ad Judicium Trre Lieprsce
remissionis
Decretum.
1762.

Actum in Fundo Boneri Nazerki Judicis Terte Vocitata
Bromirszczyzna Feria Quarta in Festino Festi Sanctorum
Petri et Pauli Apostolorum Anno Dni 1762

Coram Mr Dionisio Preciszewski Camerario Granicziali Sitten
Stocz Superarbitro ad hoc Jacobo Ramski ex Parte Rei
Sienicki et Succesore ejus Paulo Zastocki ex Parte Actoris
Szczepiek Locatis arbitris in Causa Samuelis Jurowicz
Septi Joachimski et Jacobi Maliszewski ac alter pluresve Nobiles ad actum
per Congregatos nec non Mris Regii Gradus Boreckiego Judicij
civil. de Bonis Nobilium auctis et Juratis actum per acclamare
Quigitur M Superarbitr cum Dis arbitris a Partibus Locatis
Insistendo Inscriptioni Compromissionali de actu ejus in Crto Sto
cz Sabbatho post Octavas Festi Sacratissimi Corporis Christi
Dni anno Cra per Partes recognitae Cra mediante data et
promissa est potestas ut Comparationem Documentorum et mu
nimentorum quoad his Substantiam Paternam Amorzetiana et
Maternam cheiedane Prio Juramento Coperali injungeret et
onera ex Bonis deperdita et adhuc Bonis Liquidaret et animad
verteret his Consideratis et Liquidatis dotem Competentem de Bonis
Paternis et Maternis D Sophiam de Amszewskie Sienicka re
spicia ni pupillos ejus decoctas Cognitis gribbonis et rationibus
Transactionibus assignaret Solutionem ejus Jusjurando
re et Levantate injungeret de Detentionibus ex parte Bonor
Nazerki Judicis vocitata Bromirszczyzna per Sienicki in do
te petita petita pubblare Desolationem Sue separationis de
ficiorum Determinationibus auctis et diminutis prius Jura
toriis Inquisitionibus Investigaret Satisfactionem cujusque quo
volerit demandaret Juramento si opus fuerit a quo Interent
exigeret ac gratis universas et singulas ex quo cunq fonte
Inter Partes Intervenientes nihil intactum et irresolutum relin
quendo finaliter decideret et dijudicaret et moderaretur
Partes vero parere et acquiescere Judicatum pati sub pena
rationis illo in Primo Super Parte Contravenientes Coram Ju
dicio Compromissionali Publicanda Alias Inscriptione Cadu
Petita Cui se disponente ad Bona Suprascra in actu Con
Data die Inscriptione designata Condescendit Jurisdictione
suam

jurisdictionem suam una cum GG arbitris per Partes electis p
eiusdem vita prius. pace et Securitate Publica circa actus officiosos
observari solita fundavit Eva fundata Partes ad Comparend
suo coram Judicio Compromissariali per voces illis declamare p
jusserunt ad cujus illis declamationem Partibus et quib GG Petro
Sienicki Parente Josepho Antonio Joanne et Francisca minor annibus
filijs et filia ex dd S Sophia Smoszewska procreat actu et Cons
per eund S Sienicki Parentem suo et dd pupillor suor nom Pte S
Helenae de Czachowskie dd S Valentini Smoszewski Relicta Conte d
dua actu et dd Pte GG Francisco et Stanislao Smoszewskie actor
dd Pte Comparen et rem Judicialiter Controvertem Quibus Con
troversijs Partium Coram suo Judicio Compromissariali Dem
otis Exauditis Venerj Partes ante omnia Competere documenta
et munimenta gradus Substantiam Paternam Smoszewianam
et Maternam elucidantia Jud Censet id ea ejusmodi exhibi
niam Partes et quib S Petrus Sienicki primo Contractum
Venditionis Inter S Helenam Czachowska dd S Valentini Smo
szewski Relictam Comitem Eduam Matrem et ab Eod dd Supre
mo Manto Dominam Administratricem et Reformatoriam
ab una et GG Petrum Sienicki et Sophiam Smoszewskam
dd S. Valentini Smoszewski filiam cum dicta S Czachowska
procreat Conjuges die 22 Junij in Litropie anno 1746
intuitu Venditae Bienalis Sortis Super Bonis Litropie
dd Conscripto et manibus Contrahentes Subscripto Secun
Inscriptionem Super Summam Sexcentor Zlpen ex per
tionis dotis de Summis Maternis Concernen Sabbatho
in Vigilia Festi Natalis Gloriosissimae Virginis Mariae in
Co Loco anno 1749 per S Helenam de Czachowskie Rel
ctam dd S. Valentini Smoszewski Comitem dd S Sophiae Smo
szewska S Petri Sienicki Conti recognit Certis Contractum
obligationem Partes in Bonis Majorat Judicii dd in Summa
Sexcentor Zlpen Inscriptione Supraanotata expressa Inter
GG dictam Helenam de Czachowskie Relictam dd S Valentini
Smoszewski Comitem Matrem et Franciscum Joannem ab Stani
slaum Smoszewskie filios cum dicto dd S Valentino Smoszewski
procreatos ab una et GG Sophiam de Smoszewskie et Petrum Sie
nicki Conjuges parte ab altera die 20 Julij in Litropie Ao
1750 Confecto et manibus Contrahentes Subscripto Cujus obligo
tionis quarta pars dum Quam Invocavit Wadsten in Co Loco Ao
1751 quarto Administratricem Pa secunda Festi Sanctae
Margarethae Virginis et Martyris in Co Loco Inter

Eund

Inter Eund. D. Petrum Lisnicky ab una et D. Sophiam Smo
reuskam invicem Conjuges parte ab altera ao 1755 et reciproce
sub secundo quinto Manifestationem pa quarta ante Pm Sancti
Antonij de Padua in Cro Roce per D. Petrum Lisnicky Cq D. Fran
ciscum Smoreuskj mo de Sorte Bonor Nazorki in Summacken
centor Dnm modo obligatorio dimissa velle expulsionis et alias
vis sentiar attentationis una cum officiosa Visione Inspecta
tar Examinationem ac extractum Edificiei ao 1761 et folio sexto
Retromissionem in Sorten Bonor Nazorki Judicis ij Juris ad vitalitij
ab od Sra Sophia Smoreuska citis Jerica Coram actis Cro Roce
Sabbatho ante Pm Natlis D. Joannis Baptistæ per Mtrem Recognd
Septimo Manifestationem Sabbatho post Pm Visitationis Beatæ
Virginis Mariæ in Cro Roce per Eund. D. Lisnicky Cq
DD Smoreuskiei interter oppositionis Sej ao 1761 et Fabd DD
vem Helena de Czechowskie Smoreuska Relicta Vidua Ma
ter et Franciscus Smoreuskj filius primo advitalitatem Inter
od od D. Valentinum Smoreuskj ab una et Helenam Czecho
ij ij Conjges mutuo Fenia Secunda post Pm Sancti Laurentij
Martyris in Cro Roce anno 1715 Subsecuto Secundo Inscriptionem
super Summam Mille Fl per od D. Valentinum Smoreuskj
in rem D. Helenæ Czechouska Contis Sub Coram actis Cas Roce Fa
Secunda Pridie Festi Sancti Petri in Vinculis anno 1715 recognit
Tertis Inscriptionem obligatoriam Sup Summam Mille Fl
per DD Joannem Brochocky et Theresiam Szabianka ij ij
Conjges od D. Valentino Smoreuskj super Sorte Bonor Nazorki
in Cro Roce Pa quarta in Cro Festi Sancti Martini Pontificis
anno 1721 recognito quarto Simpter manuale die 12 novembris
ao 1721 Super Summam Ducentor Fl per eosdem DD Brochockiei
Conjges in rem od D. Valentini Smoreuskj dato ij Bonis Sitoriis
datuali Quinto Inscriptionem Sup Summam Mille Trecento Fl
ex Bonis Dnorum et Dominorum pulsatorum D. Eund. od D. Valentini
Smoreuskj ij in rem D. Helenæ Czechouska Contis Sub Pa quarta
ij in Cro Festi S. Martini Pontificis ao 1721 recognito Sexto
Contractem obligatorium Sortis ij Bonis Nazorki Sito Inter od
D. Valentinum Smoreuskj et D. Helenam Czechouska Conjges ab una
et od DD Joannem Brochocky et Theresiam de Szabié Conjges
pro Summa Mille Fl ij ij Festo Natlis D. Joannis
Baptistæ ao 1722 Conscriptis manibus Contra Tertium Cas
scriptum Septimo Inscriptionem Super Summam Quadrigen
tem Quadraginta Flor Pol de manibus Mtris Constantiæ
de Zawadzkie Retzouska præfatum quod D. Valentinum Smoreuskj.

Gpe S Helend Crachowska Centi Sud Scrau actis Cas.ris Nocen
Pâ Secunda ante Fm Sancti Manid Magdalend aõ 1722 re
cognit octavo Decembr Solutionis Summ Mille Ducenter Gp
Inter dd GG Valentinum Smorzewski ab una et dd Supras.ti
Illes Brodockie Conjges parte ab altera in Cõ Nocen Pena Secun
da ante Fm Sancti Antonij de Padua aõ 1735 prad Gno Mani
festationem per dd N Joannem Smorzewski Suo et alior nrõ Ca
Petrum Lenicki Fdd Sophiam de Smorzewskie Conjges respective ad
ter Contractus intuitu Obligationis Sortis in Bonis Nazenti Lib Gn
ter Illes Lenickie ab una et rc ac alios parte ab altera Sanscripti Gno
Maturis non Conservationis in Cõ Nocen Pena Secunda in Cõ Pos
Sancti Bartholomej Apli aõ 1755 fatd decimo Cessionem de Jure
aditalitio per S Helenam Crachowska dd S Valentini Smorzewski
relictam Conthoren Viduam Matrem S Francisco Smorzewski
filio Seniore Scrau actis Cene Nocen Pena quarta Tuba Ad
vas Festu Sanctissimi Corporis Christi Dni aõ 1757 subs
cripti undecimo Contractum intuitu resignationis Sortis Bonor
Stropie pro Summa Trium Millium Gp Inter GG Helenam
de Crachowskie dd S Valentini Smorzewski relictam Conthoren
Viduam Matrem et Franciscum Smorzewski filium Suor
Stanislij Smorzewski patris Sui nrõ ab una dd Ss epthum Sce
ssti Capitaneum Casimirum Equestris Claud Majoris Gpis die 18
Julij 1758 aõ in Stropie Judicial Conscript. et Confect manu
Rus Contrahen Subscripti actus Cas.ris Nocen Pena quinta ante
Fm Sancti Manid Magdalend in dõ Cod per Partes roborati
Quo mediante proventus a Summa Mille Gpes per S He
lenam de Crachowskie Smorzewska Matrem ad ultimam
Vel Sud Sterpera Est reservatus Nemo Inscriptõ non Ob
gationum Super Certos agros in Bonis Stropie Consistu
in Summa Centum quinquaginta Gpes per dd S Valentinum
Smorzewski in rem S Casimiri Mahirzewski dum adhuc Min
Coram actis Cene Nocen Pena Tertia in Cõ Festi Vis
tationis Gloriosissimae Virginis Mariae aõ 1736 recogni
tionis 13tio Scriptum Certum manuale Supra Summam octin
quaginta Gpes ab olim Supradicto S Valentinum Smo
rzewski in rem Supradicti S Casimiri Mahirzewski
dd decima quinta Maij 1737 anno dato tum quo

Cessionem

Cessionem manualem Super Summam Centum Typae
per NN Cunegundam de Łukowskie ultimo voto Maliszewska
Matrem et Melchiorem Kisielewski filium originaliter perot G Va
lentinum Smoszewski a G Valeriano Kisielewski Contra
ctam G Simoni Korzybski anno 1746 datam Com
portarunt, et sibi ab invicem Communicarunt, Et quo
niam in Eadem Comportatione Partes non persistunt
imo Sufficientiorem Comportationem documentorum a se ur
gent, locoq Sufficientioris Comportationis ad Juramentum
se se trahunt, Proinde admissibilibus Ejus GG Petro Sie
nicki et Francisco Smoszewski ad inventis Decernit Qua
tenus Ejus GG Sienicki et Smoszewski Juramentum
Corporale in eam Juramenti Nothan prout documenta omni
a Substantiam Paternam et Maternam enucleare Com
portarunt et nihilquidquam Pars Parti in praeju
dicium Celarunt et addit Mbis ad pronuntiandam
Juramenti Nothan idq in Instanti praestiterunt, Quo atten
to Juramento ab ulteriori Comportatione liberos facit
et pronuntiat, et Causam praesentem Prosequi Jubet
in prosecutione Quando quidem ex repositis documentis lucide
apparet ob totiesdictum G Valentinum Smoszewski GG
Smoszewskich Maritum et Parentem Sortis in Bonis
Setropie Litt haeredem esse Summamq Mille Ducen
torum Typae in obligationem alterius Sortis Bonorum Hagor
ki Judicis exposuisse Varia Itaq onera Sup praemissas
Sortes tam haereditatis quam obligatoriam et quidem primo
a G Casimiro Maliszewski in obligationem agrorum in Sor
te Bonorum Setropie Litt Summam Centum quinquaginta
Typae ad Inscriptionem authenticam Feria Tertia in Crno
Festi Visitationis Gloriosissimae Virginis Mariae
in Castro Plocensi anno 1736 recognitis tum quoq ad

tum quos ad Scriptum manuale ij 15 Maj ao 1737 Summam
octingentos Flor. ritul. in obligationem agror. ab Cod. S. Malinow-
skij nec non Summam quadraginta Florenorum per Suprascriptos
S. Smorzewskij a S. Joanne Jezewskij Camerario Franciscali
Plocen. mutuo ad Compactum verbale ut Partes Sibi agnoscent
jamq. per S. Franciscum Smorzewskij filium pacificand. dem
de Summam Centum Florenorum ab od. S. Valentino Kisielewskij stud.
ad Scriptum manuale per Successorem ejusd. od. S. Kisielewskij
S. Simonis Konybotki scripto triannali in Compertationem
documentor. de anno expresso Transferan. Lucius ad depen-
sanda in Sorte Bonor. Nazerki Relictor. Contta existen. S.
vero Helend. de Czachowskie Consti. Lud. Summas Trium pm.
Mille Trecentos Florenorum alteram Mille Florenorum Tertiam Quadringento-
Quadraginta Florenorum Rote in unum efficiens Duos Millium Sexcento-
Quadraginta Septem Florenorum grosser. quatuordecim Denariis autem in
Compertatione documentor. expressis in Cro Ploez in scriptis
S. vero Franciscum Smorzewskij filium Suprascriptum Sortis Bo-
Sortopiel Jn quinta ante Fm S. Mariæ Magdalend. ao 1755 S. Jose-
pho Jezewskij Capitaneo Regimenti Equestris Clarissimi Majoris Rni autho-
ploez pro Summa Trium Millium Florenorum divers. dispositor. et tan-
Cand. Summam pro pretio Bonor. Sortopiæ Condictalis [illegible] a S. Jo-
zewskij quam etiam Summam Mille Ducentos Florenos in obli-
tionem Sortis Bonor. Nazerki p. od. S. Smorzewskij Parentem od. S. pro-
clockij dato Decreto Judicij officij Cro Ploez ad judicat. Pro-
aliter ad manus suas levasse Proinde Judex Comparens sonate atte-
tis ejusdem documentis Supplex exarato eumdem rigidate et exclusa
Paterna in unum efficiens Quatuor Millium Ducentos Florenorum exclusis pre-
Usufructu od. S. Sophiæ de Smorzewskie Sienicka videlicet Urbani Antonij
Joannis et Francisci Sienickich S. Petri Sienicki filijs et filiab. Cum
Predicta od. S. Sophiæ Smorzewska procreatis ex restanti scilicet Summa
Mille Centum octuaginta duos Florenos grossos existentis quatuor Summam
dispensante Lege quartam Partem decentos Nonaginta quinque Flo-
grossos existentis quinque per S. Franciscum Smorzewskij Solvendos
Heres adistabiliter S. Petri Sienicki Cadendo arbitrat. Quantum spectat
Summam Sexcentos Florenorum per S. Sienicki et Successores ejus cum od. S. Sophiæ
Smorzewska peracto tribute inscriptionis Sabbatho in Vigilia Festi Natiu-
Dominicæ ao 1749 p. S. Helenam de Czachowskie, Urbicum od. S. Valentini
Smorzewskij Contem. Viduam od. S. Sophiæ Smorzewska S. Petri Sienicki
Consti. filiab. Sud in una Dotis de Bonis Matertis in Cro Ploez Inscript.
a Eis Smorzewskie Solvi Debeant Deniq. Cad. S. Helena de Czachowskie
Smorzewska Mater Contractu Certo resignatorio die decima octava Julij ao
1758 Interve. et S. Franciscum Smorzewskij filium Unum ab una ac S. Joseph
Jezewskij Capitaneum Regimenti equestris Clarissimi Majoris Rni parte ab
altera in Bonis Sortopiæ Conscripto actuq. Ploez p. Partes ad Con-
roborand. pventum a Summa Mille Florenorum ad ultima vtis. Sud. tem. pos.
et Summa sua reformabili duos Millium Sexcentos quadraginta octo
ptem Florenorum grossos quatuordecim Rote reservavit Proinde Judex Heres Com-
missionale restricta Lege in puncto Inscriptionis Summa decem Florenorum
Rote S. Sienicki Successores ejus hanc Summam Sexcentos Florenorum ad Ex-
tendend. sententiat. Quam Litis Summam Quingentos quadraginta Florenorum
Florenorum grossos quatuor solidos Duos p. S. Franciscum Smorzewskij solvendos

dubarat

declarat, Summam autem Precentor Exginta Priuz Pp. extenga Succes altius dicte od. S. de Smorzewskie Sienicka cum S. Petro Sienicky S. Helene de Craschowskie Smorzewska Gie. S. Petro Sienicky Succes tenus S. Franciscus Smorzewsky Summas et Gie primas ex substantia Paterna p. Judx Ques liquidat et adiuvend. Succes Cibad od. S. de Smorze Pp. propos Exigibi giungve Pol alteram vero ex Materna substantia ultra p. venta a Summa Mille Pp. S. Helenam de Craschowskie Smorzewska Matrem ad ultima vite sue tempora reservad. in debitos Summam gin genta grad. exginta revem. propos quatuor solidos duos Succes spectare sub Jurg ad stabilitum S. Petri Sienicky. Cade Gie Succes Supra de me expressis vigt pro Feria secunda Vigilie Festi Sancte Margarethe Exginis et Martyris Coram officio et actis Cur Poznan anno &c. Quidem Feria ut Summe ut pupillaris in Bonis mundis et Liberis locatione ad quietationem authenticam p. Sienicky Parentes recognoscendo moneta ad mentem reductionis Solvat et realiter enumeret ad sub pena Ducatorum in Casu Contraventionis circa Ma nifestationem faciende Publicande Cuita pena Prius Mortad Pote Partis circa Solutionem Summe sub signo Sigmapenito Judicio vero tute in instanti Solvende S. vero Sienicky post Feriad Summam de Sente Petita Pol Magenky Judicis in una septima subsigne cla pna peracto Tendescendere tenebit Quantum attinet Pensiones ab incisicem per Partes ad se Cabita Quoniam respectu Cas Pensio nem Partes Comparationem sub tractu Gen. Compromissi inter se Consciscerunt et Judicio Compromissariali ad approbandum seme xerunt Proinde Judex Pens Compromissarie approbata Cad. Com planatione per Partes ut p. Gie in Magenky anno &c. Cinscri pta Sententiat Locatores S. Franciscus Smorzewsky Summam Precentor Pp. Complanatione supra expressa ad Solvend. pro Pro miratis Imperata specificad pro Pno supra expresso Solutio nis Officio sub signo supra apposito Coram Cad. Officio Gie S. Petro Sienicky moneta in Regno Currenti Solvat et enumeret de ficia vero p. S. Sienicky extructi Complanatione missa ad Colligend. Sibi per custodita Gie S. Smorzewski non Spedial. ad Extremum Quoniam S. Franciscus Smorzewsky ultra ligi data ad Jura encia et in Decreto Pens expressa alia Cautela per od. S. Cau tionem Smorzewsky Parentem Contracta reperiri allegat nul lo tamen documento Cad. probat Proinde Jud. et in Cad. Cautelam ad Casum evenientis alicujus eorum Paterni realis Succes sionis pradicti od. S. Sophiae de Smorzewskie Sienicka ex repartitionis gratia Partis substantialis Paternae Cum Succes ad quartam portionem ex substantia Paterna ad respectionem stringit Decreti Pens Exigen

Dionisius in Szczepanow Przemyslen Camerarius Quantialis Plus Plusve per Literas Patentes Jmperiales Regni arbiter mpp. Jo. Kanarsky ex parte

Prosicionensis Locatus Arbiter

Paulus Zakrzewski ex Parte Rp. Nowo Szczynska Locatus ar Citer mpp

Officium Bonis Crine Capitl. Plocens. ad Oblationem S. Petri Sienni et
Decretum Compromissoriale infraserum Inter se offerentem
ab una et Gsum Smoszewski parte ab altera in Fundo Bo-
norum Nagurki Judicis prolatum manibusq. M. Supe-
arbitri ac GG arbitrorum propriis subscrum reproducens ac
acticandum actisq. Bene ingrossandum suscepit in Teno-
re Sequenti (Inseratur) Originale Ejusdem Decreti
Circa acta relictum
In Castro Plocensi idq. sub Celebratione Judicior. Feno Secun-
da pridie Festi Sanctae Margarethae Virginis et
Martyris anno Dni 1762do.

37 162

Status Bonorum Oppidi Drobin & Villarg Sukcessionis & Nowarum Assolendini Oserowa Nonnyad Im Sorepsione Mense Jno Mis Sancti Sancti Sancti Visegrodiey existens per me Josephum Subscriptum in Presentia Jmor Alberti Pesslaski & Petri Lochowski nec non Alis Pris Probis Fidedignis Andreae Surbato de Szkuiz wo Authentici & Jurati Die 24 July 1762 Anno Conscriptus.

Budynki Dworskie

Dwor Ktorego połowa iest murowanego połowa Drewnianego do Ktorego wchodzac Schody Drewniane prostey ciesielskiey roboty reparacyi potrzebuiacy w ktorym Izba pierwsza wsiey Okien dwa Kazde okno o dwu kwaterach wdrewno wtaflę robione piec polewany Niebieskiego koloru stary ale dobry Kumin Murowany podłoga z Tarcic wkoszłe sadzona Drzwi wtey Izby Składane Stolarskiey roboty na Zawiasach z Zamkiem Antabą y Kluczem wsiey iest Sza fa Drewniana z drzwiczkami na Zawiasach y Antabem z Zamkiem wtey Izby Drzwi do powiciu podwyzne na Zawiasach Żelaznych z Zamkiem Antabą y Kluczem w tym powiciu okien dwa o dwu kwaterach wkazdey kwaterze szyb 6 iest Dziesięc y Niedzwi szybami iest napełnione tych szy ~~sześć~~ Siedmy ktorych Stolarskiey roboty Stolik w tym powiciu okrągły z Szufladą iedna Łoże dwa poiedynczych Stołka z płozczami pięć okrągłych trzy w tym powiciu piec Kafly polewany Niebieskiego koloru na Szesć z Kładnik gzymsu Kumin Murowany podłoga Cyblowana gładko kładziona pułap na Izbie y powiciu z Tarcic nazaltudley Kladziona wychodzac zpiecurey Izby Pagalenyą ktora iest Tarcicami obita wsiey iest okien Cztery wkazdym kwaterze Cztery wtonych okiennic szyb okrągłych szesć pułap y podłoga z Tarcic stut wsiey Wielki Stolarskiey roboty w Rogu schowanie naprzeciwko Drzwi wtey schowania ma podwyzne na Zawiasach Zantaby y kluczem wkluczem okienko Małe szklane Jan: Oleko Dwor Drewniany na ktorym iest podłoga z Tarcic stut srodni natym ganku przy Izbie pierwszey iest Schodka przystawione ze drzewa Drzwi dwiey Składane na Zawiasach z Antabem Zantaby y kluczem Na dole Sklepek ktorego Drzwi Dwoie na Zawiasach z Żelaznymi zaciągami y Skobkami Żelaznemi Mur wtym Sklepie Narożny iest Zły potrzebuie Gruntowney reparacyi ten Dwor iest Fontanną pokry ty wsiedmiotych wiey dziach Wiatr Jonty powymywał przymnie iest Dwor Drewniany Stary ze dwoma gontami drzewianemi nabitymi Natych gwoździach z gliny Niepewny podwaliny wsiego stuie Kopiuty wiele Nowych potrzeba Do ktorego wchodzac z Drzwi Tarcic Roboty prosty na Zawiasach Żelaznych ze Skobkiem y wsiągiem Żelaznym wtey Sieni Kuminow Murowanych z Dwyk tą Sieni wchodzac do pokoiu pierwszego z Drzwi na Zawiasach Żela Znych ze Skobkiem y Wkleszczem podłoga z pułap wtym pokoiu

z Tarcic

Obiera dwa każde po kwater 4 Jedney kwatery wcale niemasz prze-
zas kwatery Całe potłuczone, piec potrzebuie Dzwi Scian
potrzebuie kominek Murowany Stany Sztyr, Maiąc wtey Izbie
ztego pokoiu do Murowanego Dworu Dzwi Układ ane
fasowane roboty Stolarskie na Zawiasach Żelaznych z Zamkiem
Antabą y kluczem, wchodzące do pobocznego pokoiu Drzwi pro-
wane Stolarskie roboty na Zawiasach Żelaznych z Skoblem ma-
iącem ztym pokoiu okno o czterech kwaterach wtorym
dnie szkła pułtory kwatery ztym pokoiu podłogi tylko połowa
starcie sta zgniła, pułtyn Zgnity stany ztego pokoiu do Sadze-
ny Drzwi stare złe na Zawiasach Żelaznych kotem Zabite stan Sta-
cie prosty wychodzące zSieni do Izbiki padad Drzwi Dwoie Sta-
gurach Dekaniarskich z Starcie prostych okno wtey Lewicze dwie
mi Zabite tak że przydzieni Izba pusta wstępny ze Skrzętem Sto
bez pieca obiem pułtyn podłogi Sciany wtey Izby Wszystkie
ięWały Dach Natym Dworze Snopkami oprószony krodwy z
Szczytem pochylone.

Folwark

Jest z Węgieł wybudowany stany podwaliny uniego spruchnia
wchodzące do niego Drzwi z Desek proste na Zawiasach Żelazny
klamka uniek Żelazna Kuchnia wSieni Murowana Kominy Sto
lepiony z Sieni do Izby Drzwi z Starcie na Zawiasach Żelaznych
z Kluczykiem y Stolarskiey zelazny okna dwa wtorym Szyb Szkla
Siedm piec polewany Zielony bez dworek stany Kominek M
rowany pułtap wIzbie z Dyłow Dartych komora z Izby do niey
ey Drzwi Drewniane na Zawiasach prosta roboty z Skoblem y Wr
ciągiem Drugą Izba atym folwarku pusta Drzwi Doniey Sta
dek Żelaznych okno Wtiey potowa wszkło potowa Deskami p
zabijane, Drugie okno Deskami Zabite piec zprostych kaflow
stany pułtap z Dyłow komora przy tey Izbie pusta, W kaflowi fo
wtepiony Dach do letniego Sg Drybuary dwa wkuchni Szafa
za Dzwi Wtiey Na Zawiasach Żelaznych pułtap nad Sienmi
z Dyłow opalony, oprószony ten folwark Snopkami ten folwark
reparacyi potrzebuie, przedtym folwarkiem iest Sernik odwrócony
pach Drzwi Stu niego z Skoblem y Wrzeciądzem, z pickiem wdrzwi
kiem wprzodki Mur Staniany obiedch Stron wanicach Sciana
uniego Drzwi Sztapem Obi podłogi pod nim Stan Sklepu
Stary z Deszczułek pokryty Zarucane podłogi Snopkami Boz
krycie na pułtorakroku Cały zas ten Spichrz Sg Wali Staynie Obo
tego Spichrza Sg dwie ścienna Napodłodze Drzwi uniey Na Zawiasa
Żelaznych z Skoblem y Wrzeciądzem, wtey Stayni iest Sciezharmo
dwiedziami Druga Staynia bez podłogi pusta Stu wprzod

Jest Wozownica bez Wrot, ta Staynia Jeszcze[y] tu[ż] zepsuta
czy potrzebuie, iest poszyta Słomianą, Stodoła dwa Staynie
opięcia przeczyrodach podiednym dachem stare z Stupy Dyle
stawiane z tylnych dwoch przeset Gałęzie pozymich pod dachu
Dyłami obdyłowane z Wrotami Starcie to Dyłowanie wcale
złe z grontu repasaiey potrzebuie dyle iednakowo się zdadzą
tylko Łatpow Nowych potrzeba Dach Nanich Stay Stupy
popodgniwały ustych Drzwi pięcioro Nabiegunach Kamur
ka w Stupy y z Dyle Nowa Do bra zrzuty Unicy starcianami Zab
ciane y Drzwi Nabiegunach, Karnisze od Dobiegtgow Blisko
Jestwskim ustupy stawiane Dobre wcale Nanich Nowe poszyte
otworzyn drzwi Nabiegunach Drewnianych, Karnich Dobry
Słomianą oposzyty. Ustupy stawiany Parkan około Dwor
z Dyłow y stupow Nowych wprzod set osmnascie, reszta zas
parkanu z Dyłow Stanych, Wrot Dwoie Tego Parkanu Dwoie
na Biegunach Drewnianych z drzwiczkami Na Zawiasach
żelaznych ze Skoblami y Wrzecigzami Około Sadu Rzedzig
iest parkan z Dyłow stanych Rzedzig plot dokoła ogrodzony

Gumna Jedne dostodot Brama na Biegunach Drewnianych z kobem
wrzecigzem Żelaznym purtku tak że Nabiegunach Drewnianych
zeskoblony Wrzecigzem parkan około Gumien ztat darskich
w kroty Dębowe, Pierwsza Stodoła odun klepiskach ustupy
stawiana ulitowey Stupy nikłe popodgniwały Wrota vdarte
doty na Zamek się Zamykaig Gumna zpoła zas tylko skoble
przy poczatku do Zatykania Spichrz utey Stodole gnodtogą z
parkanem z Zarcie Drzwi Nazawiasach Żelaznych zkoblem
wrzecigzem poszyta Nowym poszyciem. Druga Stodoła
odun klepiskach ustupy stawiana oposzyta Nowym poszy
ciem wrota Unicy z Zarcie Nabiegunach drewnianych zko
blami y wrzecigzami zpoła zas Gumien Stodoły Mobie żelazne do
Zatykania z spichrz utey Stodole z parkanem zarastaiący pod
togą z Zarcie Drzwi Nazawiasach Żelaznych zkoblem wrze
cigzem Żelaznym, Stodoła Mała iednym klepisku wrota do
Unicy Nabiegunach Drewnianych w Stupy stawiana Dach
ranicy Dobry Lecz w Dylach gdzieniegdzie repasaiey potrzebuie
na Bokach około Stodoł parkan z Dyłow Stanych wmie
kłych przestałych dyle do wpołowy rozbieżano, przy Gum
nach Szopa drewniana Drzwiczki w Stupy stawiana Mieiscie
stupy podgniły z drzewa Nowego oposzyta Dobrze Lecz nie
Letnych Wieczerzach przez Snopki Rozbijawał Wrota do Unicy
Nabiegunach Drewnianych Owczarnia w Stupy stawiana z po
zet Dziewięc Dyłowanie unicy stare oposzyta Słomianą,
Wrota Nabiegunach ze Skoblem y wrzecigzem.

Browar w Węgiet stawiany drzewo wszystko obrabiane, podgontami
szczyt nawchod y bok y klepiony na zadko d cegły wymiaru Mur
pod waliny ma ego ze szkłem pogniły wzimię do wpołowy
wlazły dach warodzia przeczyłony Drzwi do Sieni na Zawiasach
żelaznych ze skoblem wrzeciądzem, zpotnia Balow kilku spru
chniałych do sieni kumin murowany kocioł miedziany wielki
miedziany kadziow dwie Mielnick od piwa Sobie nia Dry
busow dwa dużych, trzeci mniejszy koryto do zalewania z wpust
piec prosty stary zły reparaturny pod Trzebnie, pod togą w Izbie sta
dla okno odno kwaterach, iedna kwatera deszczki zabita
druga szklana pułap na Izbie y sieni z Tarcic, do komory y
z Tarcic na Zawiasach Żelaznych ze skoblem y wrzeciądzem
y Zamkiem okno w tey komorze bez szkła zabite okiennicą
w tey komorze ze kladzie trzy do wsypania duże pułap z
dl schody Nagury zły dobre Beczek do piwa rezdzierżą
Browar ze wszystkim się wali zgrozta potrzebuie reparaturny.
przy tym Browarze trzy po Prusku stawiany gliny sciany spa
ne z Wygrawą piec w nim stary zły Drzwi dobre na Zawiasach
żelaznych ze skoblem y wrzeciądzem pobity Tarcicami pułap
nim Zbytow stary reparaturny pod Trzebnie szczyty w tego trzy
gliny y cegłą Zamurowane podwaliny pogniły wziętą
zły opasli się nie zatrzymuią.

Austeryia w Mieście stoi szczytem Nawchod Końca postawiona z
wzniętych Balow w Węgiet odno izbach z Dworu wystawia
dzieni Na prawey rzece Drzwi na Zawiasach Zapory drewniane
się Zapieraią, z sieni do kuchni tate że Drzwi na Zawiasach Żela
znych z wrzeciądzem y skoblami w kuchni kumin murowany p
raturny pod Trzebnie, do Izby pierwszey Drzwi na Zawiasach Żela
znych ze skoblem y wrzeciądzem, w Izbie piec formowany Zielony
bez koronek stary kumin y piecyk murowany z sieni trzy Tarde
okno kwater cztery wdrewno szyb stłuczonych w tych oknach cie
dwanaście stłuczonych z Tarcic podłoga y pułap z Tarcic Zbu
z dytow komora przy Izbie wniey Drzwi na Zawiasach żelazny
ze skoblami drewna y wrzeciądzem wkomorze okno iedno od
kwaterach iest Winn szyb stłuczonych 10 Drzwi z tey komory na
Dwor na Zawiasach Żelaznych Zapieraią się Zapory drewniane
dodrugiey Izby Izbie przez stayney drzwi do sieni na Zawiasach
ze skoblem y wrzeciądzem Drugie Drzwi z sieni na Dwor na Zawia
sach Tabite trzecie Drzwi do kuchni na Zawiasach z wrzeciądzem
y skoblem

wtuchni kuminek murowany piec dig rozwala, do Izby Dwi
na Zawiazach zwyczaiem Stoblami dwiema w Izbie piec
formowany Zielony Stany Ty ze Wszystkimi reparacyi potrze
buie kuminek Stany reparacyi potrzebuie Okien dwa o Cte
rech kwatersach iedney kwatery potowy niemasz Szyb zas
tuczonych wtych Okiennach 12 Lawy dwie Z Zarcie Z Stolar
skiey roboty, przy tey Izbie Allierz Dwi do Niego Nalazia
cych Zelaznych Zakuchem y Stoblem piec z Izby Dwiey
kuminek murowany przy tym piecu Okno o Cterech kwatersach
ale bez Szkla Okiennicy Zabite, z wizbiey Allierzu podloga
y putap Z Zarcie a Zol wtey Izbie Sedni z Zarcie Stolar
skiey roboty, przy tey Auszcie Staynia w Stupy z przeszcia
Dwi wiesie na Srzod Cztery wrot Dwoie na Biegunach Dre
wnianych przyrzadzonych ze wschodu ku Dwi Na Zawiazach
Etobow w Staynie Cztery bez Drabi Rusztowania y Staynia
pobryta Gontami oprzed Wielk tatow ktore ku skrobiami
przyte Gonty Mieyscem wiatr podwywal.

Fol park pod a. Brat dg do Dwora Nalezy dg w stupy y Dyle wyzta
rzony do Ziemi ku Dwi z Desek Stanych Na Biegunach
~~z Desek~~ kuminek Zglimy Lepiony Na Dwor Dwi z Scieni tak
ze z Desek Stanych Na Biegunach Drewnianych Sien w Stupy y
Dyle do Izby Dwi z Zarcie na Zawiazach Zelaznych Zakuch
liem y Stoblem piec Stany z prostych Kaflki kuminek Zglimy
Lepiony Okien dwa z drzewa prostey roboty Izba Na Srzod
wybielona glin z Izby do Allierza Dwi Na Zawiazach
Zelaznych z Wszystkiem y Stoblem piec Allierz z Izby przez
w Allierzu Okno z drzewa Male putap na Izbie y
Allierzu z dylow Stanych poszycie Nowe Na daszku
Stodota przy tym Podwaszu do Dwora Nalezyca w stupy y
Dyle o iednym klepisku nowa wrot uniey dwoie z Zarcie z
iednych Zamek z kluczem z drugich Skobel do Zatykania po
szycie Staney dobre Ze szyndlin Nowe Druga Stodota
w stupy y Dyle o iednym klepisku stara Zla Dylow Uniey
Krokwie osmiu stupy pogniły wrota się iedne obalily Dru
gie Na biegunach poszycie Staree Zle Ze szyndlin Trze
cia Stodola do Nowa radzie potrzebuie reparacyi, Przez mie
dzy Stodolami podwoz się pie zymuiela podwig Stoy
wtey potrzebuie stupy pogniły pochily się do Ziemi dosypa
dzy się Niezda poszycie Staney Stare Zle

Budynki na Drobinie Pierwsza Stodoły Bale Zarte Fontanni pobite
Drzwi aniey Nazawiadach z Zarcia z Zamkiem Stary z Tyn
Bez Lichta ktorey Stopy Czesci pogrodzieniały Kowala doniey
Niemasz wtey Budzi Kowala dwa Siedrzo wpust Bralnie
Jednyrey roy istrzeony Miech Stary Leck Dobry. Druga Sto
py Debowe Dyle prostych na ktorey polrycie z Zarcia
Separacy potrzebuiace, wtey Budzi Nazawiadach Wiedz
zem z Skoblami Kowadło Stare dobre Miech Stary Zły sepa
racy potrzebuie Młota Ani Kleszczow Zadnych Niemasz

Wiatrak na Drobinie Zarcicami Stareni obity Naiednokoło miedz
kanienie Zle anim nie Zmiekty anim iest wrzecionowy
paprzyc dwie Dwrzyk Zelaznych Lochow dwie takze Zela
znych Sypty na Bale dwie duze Zelazne, Inosze Zas Niemasz
do Wiatraka Należące Zly Stare Leez wszrze Dobre Wiebabrz
wpobiny Eie y pobicia potrzebaie separacy przy nim Staienbu
oc Wszek Stupack w dyle pobita Zarcicami nie wcalezpu
stoszona

Ogrody na Drobinie Kapusty Zagonow 45 Basternaku Lichow 25 Mar
chwi Lich 10 Kapusty Zastodoły Zagonow 10 Cebuli Zagonow 20
Marchwi z Buraczkami Zagonow 9. Te Wszystkie ogrody na stoto
Sy płotem Dobrym Witym ogrodzone.

Inwentarz Koni Stroskaty 1, Kon Skarogniady 1, Kon Kary Stepy 1, Ka
dereziowaty 1, Klacz Skarogniada podnig Kobyłka gniada 1
Klacz Siwa 1, Klacz Dereziowata 1, Klacz gniada na Stodoły
Stadnik Lilly 1. Cielicha od Drzewa Wozenia okowane 2
Woz 1.

Drobiazg Gęsi Stary 24 Gąsior Stary 1. Młodych Gęsi 15 Kaczek Sta
rych 12 Młodych Kaczek 10 Kaczek Młodszych 99 Indyczkow Sta
rych 16 Indykow Samcow 2 Młodych Dziubigt 57 Kur Stary
do Wiesienia 15 Kogut Stary 1 Kurczgt Młodych 23. Swyn
Swyni Stoczych 12 Wieprz Stadnik 1 prosiatkow Zimowych 4
Wieprzkow tak że zimowych 18

Zasiewy na Drobinie Zyta Zagonow w Osm Skib 2766
Pszenicy Zagonow w Osm Skib - - - - - - - 977
Jęczmienia Zagonow w Osm Skib - - - 1209
Owsa Jarych - - - - - - - - 637
Grochu Jarych - - - - - - - - 85
Tatarki Jarych - - - - - - - 353
Proza Zagonow - - - - - - - 107
Rzepnicy Zagonow - - - - - - - 60

Wieś Swierczyno

Folwarek wtych ze Dobrach w Węgiet z Drzewa wzniętego zwysta
wy Wybudowany odwu Izbach z Sutnocy wtego folwarku Cwele
pognity ściana się Wyprzyła y Dobrze nadjmichniała wkodzie
do Sieni Drzwi na Zawiasach z Zapory Drewniany z Sieni do
Izdebki Maty są Drwi Stolarskiej Roboty z Zamkiem bez Klucza
y Antaby wrzeciąz y Skobel żelazny Kominek Cyglany prosty
roboty piec Kafli formowanych Zielony Stany wktorego na
wierzchu Korunki tylko dwa Kawałki okno wDrewno wtafle
odwu Kwaterach zaszklonych wktorym szyb iedney Balkiem spę
kanych Las szyb 6 podłoga gnitap wtey Izdebce z Tarcic prze
tey Izdebce Lomba do ktorey Drzwi na Zawiasach Żelaznych zdwy
kami Wiecy Kobroży Siadaią zZlonki Na Dwor Drzwi na Zawiasach
stare złe powg gnity wSieni Kuchnia do ktorey Drzwi na
Bieg unie zSieni do Izby Czeladni wkodzie Drzwi są Skła
dane na Zawiasach Zkłabnky żelazna piec zprostych Kafli pie
cyk umia Cgliny roboty prosty gnitap z Tarcic okna dwa kaze
dy czterech Kwaterach wtych oknach szyb połtuzonych 18 Szkie
lek roboty Małe w ktorym szyb dwie Skruzonych szafa Stolar
skiey roboty Stara a Gury Listwow Niemasz Do tey Drzwi na
Zawiasach Żelaznych ze Skoblem y Wrzeciązem do Komory Drzwi
Stolarskiey Roboty na Zawiasach ze Skoblem y Wrzeciązem
zKomory Drzwi na Zawiasach z Zapory drewniany wtey Komo
rze Sklepik zDylow Wybudowany Stary Natym folwarku
dach zposzycia Nowego Statkow wtym folwarku iest Cyglow
dwie potaszka y Studzienka wszystko stare mierzel z Sobą pas
ciednym cuchu Ceber Stany Zły kopanicek dwie Stanych iedna
rozlupana przytym folwarku z Kogu Na wschod słonca Ko
mora zDylow wSłupy przystawiona wktorey Słupy popodgnie
wały Drzwi na Zawiasach ze Skoblem y Wrzeciązem gnitap
zDylow Zły, wtey Komorze Stolow a zKalugami Stare Iedne
go Stoła iest Szuflada, Skrzynia Stara Dembowa Zamek Klucz
Stary Zły bez Klucza Drzwi Sosnek Stary zły Dno zniego Wypadło
Okno Obszczarp poszycie Natey Kumurce Dobre, z Południa chle
wek wDrugiem Kogu zDylow a Słupy Stany Zły Dyle y Słupy
arnin już pognity poszycie Nanim Dobre, Karobczak Gmienien
Jan wtym folwarku Służy od Bożego Narodzenia, Spichrz wDyle
y Słupy Nowo przestawiony do tego Drzwi na Zawiasach Żela
znych zwrzeciązem Skoblami y Zamkiem Starym y Kluczem gnitap
y podłoga z Tarcic wtym Spichrzu pusto od Kolaski
Stare zOkiami Sukieniem Zielonym obita Lex Sukno już po
wyDzierane Po Zadnicą y Kota Stare Szybowane Złe Szyderskie

Stary Zły, Swyder Drugi Nieszły dobry Woz Stary, Hybelek Mały
ieden, Klamra Zelazna 1, Kaydanow Zelaznych Starych 2 Złych 2
zawiasow od Obien 6 Starych Złych, Swyderek 2 Klateczki 1
Dybus Stary Zły Wszeck Obrzeach, Kluczek do Kapusty 2 Złod
Stara Zła Bezedna, Cebrzka Bezedna, Sgdek Stary rozsypany, Lenew
od Jostalki odnia Uchaik y Złeczka od Masła, Lydie 2 Dobre Długe
Ława złamieniami bez wszecina y paprzkyey Stołow 6 Dwa dob
cztery Złe bez nog, Stolizek Malowany od Stawy ubitrego Nogi
Brak iedney, Druga Noga Złamana, Stalugi 1 Siłko od przesie
wania Mgki do ciast, Dybus oiedney obrzezy bezedna Stary Zły
Kopanich 2 złych Dzbanuszych, Wzeciá do ba, Osada od Szturmaka
Stara z Bgczkiem 1 Skur Krowich 3 Koniskich 2 cielakowych 3
Skur Starych nieuymarznych na ktorych Mole leżc obiadły 6
Skur z cielakow 13 ktore Mole powbiadały, Wozarka przy tym
Spichrzu Zdytow w Stupy ubitorey Wrota Na biegunach wdru
gim Rogu tego Spichrzu Kurnik z ubitorym Drobiazg siadł
poszyte Łg poszyciem Nowym. Podwórze około to twarku pot
wo Zerdziami w Stupy, potym Nitym płotem Ogrodzone, Stodo
w Stupy y Dyle Na Sochach Wszeck Klepiskach Stara Wrotami
zatkie na Biegunach z Zambien iednym Dwiema wszeczy
mi y klutkami zbliczanemi z, wtey Stodole Spichrz Stodniem
tylem dobrym podłogi Stary Złe, Drzwi unieyo dwoie na
zack z Wszeczami, Za Stodoła poschylona Reparacyy pot wszeb
poszycia Nanicy Stare Leż dobre Wtynich Way, Stodole od Upa
dzenia Zboża Stolarskiey roboty, Druga Stodoła oiednym Klepisku
wprzesel Cztery Nowo postawiona y oposzyta, ubitorey wrot
dworze z Tarcic wszeczem iednym y klutkay z klutkem ubtym
wrot do Zatykania Skobel, Trzecia Stodoła wprzesel także Czte
oiednym Klepisku dobra Wrota do Niey z Tarcic z Skoblam wdru
giem y klutkay w tych Wrot Skobel do Zatykania Skobel Zło
Dwy, oposzyta Nowo, Gm Stodoła Czwarta w Dyle y Stupy wprzesel
Cztery polowy Nowo przestawiona Dach Nanicy Doby Wrot dwo
złocie z Wszeczem Skoblem y klutkay Owczarnia o Dziedzinie
przestach w Stupy y Dyle ubitorey w Brota z Tarcic na biegu
niach y Drzwi ze Skoblem y wszeczem poszycie Nanicy Dachu
nie stare Leż dobre, Stupy ubiey y Plesi ponadgniewały, Kopa
y otaynia podiednym Dachem zwystawą wprzesel szeze w Stup
y Dyle nowo postawiona Dach Nanicy Doby Nowy w Brota z Da
cie iednó z wszeczem y Skoblami, Drzwi na biegunie także
z Wszeczem y Skoblami Podworze. y Plemna Częścią płotem
Zerdzianym w Stupy. Częścią Chmscidnym ogrodzone Ogrodzia Bartłom

mią

Za Owczarnią płotem z Ogrodu Zony na którym warkowa Rożnego Lick 28 konopi Zagonow 28 sadzenia Ku
zneyo warzywa kawatow 14 Drugi Ogród płotem Oboycia
tym Ogrodzony Na którym połowa warzywa Rożnego Lick
Czternaście. Inwentarz w tym potwierdu Klacz dereszowata
stara t. Jzdi Starych 18 Młodych Jzdi 66 Kur Starych 7.
kurczą t. 36.

Poddani tych Dobr 1 Przeworz z Zony ma Dzieci 7. Synow 3 Córek 4
Ma wołow 6 Lick Zato Inych Chatynę Stary Zły zgruntu
reparacyi potrzebuiącą Robi dwoygiem Dni Cztery. w tydzień
sprzężaiem Stodułki ma Dane.

2 Walenty z Zony ma Synów 2 Małych. Wołow para 1 Robi Dni
Cztery w tydzień ma Chatynę zły Stary reparacyi potrzebuiącą Stodułki 2 dobre

3 Kacper z Zony ma Dzieci troie Curek 2 Syn 1 Małe ieszcze Wołow
para Zatecznych Robi Dni trzy sprzężaiem Lobą dzień ieden
kobieta robi Dni 4 Chatyna iego zła stara zgruntu reparacyi potrzebuiąca ma
Stodołę iedną dobrą

4 Wawrzeniec z Zony ma Curek 2 Wołow para 1 Synow 3 Załogę
Robi Dni 3 sprzężaiem Lobą Dzień czwarty kobieta Dni 4 ma Chatynę Stary dobrą

5 Chatyna wieśtorey Mieszka Owczarz Luzny przy nim komornica
Imieniem Apollonia wdowa z Męża Marcinowa ma Syna 1. Bierz
kopczyzne Zyta Kopc 1. Grzmienia kopc 1. Robi wezniwa od S. Mat-
gorzaty do S. Michała Dni 3 od S. Michała Dni 2 ta Chatyna
stara zła stryny uniey pogniły reparacyi potrzebuiąca

6 Fabian z Zony ma Dzieci czworo Synow 3 Curkę 1. Wołow para
iedna Zatecznych Robi Dni 3 sprzężaiem czwarty Lobą kobieta kaźda
ma Chatynę zezwodystwiu Zły odreparacyi dzieżdża Stodułki Stary
Stanisław z Zony ma Curek 2 Wołow para zatecznych Robi tyleż
iak Dnidzy ma Chatynę Stary Zły Smiemiały do reparacyi się
rzecza Stodułę tak że ma Stary Zły.

7 Mikołay z Zony ma dzieci 6 Synow 2 Curek 4 Załogi niema
robi Dni 4 Robotą rzeczą dwoygiem w tydzień Chatynę ma stą
rą reparacyi potrzebuiącą. Stodułki ma 2

8 Woyciech z Zony ma Dzieci 2 Syna y Curkę Wołow para Zato
znych robi tyleż iak Dnidzy ma Chatynę Stary Stodułki 2.

9 Mikołay bez Żony, woły ma Załozne robi iak Dnidzy tyleż
ma Chatynę Stary ale dobrą.

10 Walenty z Zony Synow Dwoch ma Wołow para y krowę
zatecznych Chatynę ma z Stodołę dobrą robi iak Dnidzy
Chatyna Stara wieśtorey Mieszka w Dowa z Męża Jakubowa ma Curkę
Bierze kopczyzne Zyta kopc 1. Grzmienia kopc 1. Robi od S. Michała
do S. Michała Dni 3 od S. Michała Dni 2 przy niey mieszka Mężnarz
rzeni Jan który się ożenił z Maryanną Curką tey że Jakubowey

poddanie frontowe żadnego łanu nie robi. Wiatrak
Patey wsi stary ale dobry ze wszystkim potrzebnem
Zasiewy dwornie na Tey wsi.

Żyta Zagonow wozm Skib każdy Zagon	1376
Pszenicy ozimney Zagonow wozm Skib	477
Jęczmienia Zagonow	674
Owsa Jarych	859
Tatarki Jarych	184
Prosa Zagonow	120
Grzybnicy Zagonow	82

Villa Nowa Wieś bez folwarku y Gruntow Poddanicznych

1 Chałupa wdowy mieszka Maryanna wdowa z męża Tomaszowa ma Synow Dwoch Małych Zagrody niema, pusta Dzieci trzyma z Zasiewu robi dni 2 do Drobina poiedynkiem, tak Chałupa stara wstawy y dyle już nadpruchniałe poszycie na niey dobre stodoła
2 Chałupa wdowy mieszka Szymon z Żony ma Dzieci 3 Syna y Wołow parę Zaprzężnych robi do Drobina dni 4 wołmi pięty Ręczną robotę Żona iego robi dni 3 taż Chałupa iest stara Zła Stodoła
Radzie reparacyi potrzebuie Stodoła stara Lecz dobra
3 Chałupa pusta po Mikołaiu który wdowcem umarł ponim została się Chata 3 które w Sadzie rozpadaią się Chałupa bez pieca dzieci dzwi iuż się zesuwaią trzeba do reparacyi aby nie zwaliła, do niey Stodoła iest także pusta obdarta iuż pochylona
4 Karmierz Przybysz z Żony ma Dzieci 2 Syna y Chatkę Wołow parę Zaprzężnych robi nieni dni 4 pięty robą do Drobina ma Chałupę dobrą Stodoła do niey Nowo przestawiona
5 Łukasz z Żony ma Synow trzech Wołow parę Zaprzężnych robi dni 4 wołmi piąty dzień ręczną robotę, Żona iego robi dni 5 ma Chałupę Starą Złą spruchniałą Ściany się po waszych stronach iuż walą do reparacyi aby nie zwaliła Stodoła do tey Chałupy dobra
4 Jan Łukasz z Żony ma Cztech 2 koni parę Zaprzężnych robi tymże zaiem dni cztery piąty robą pieszo Chałupa iego stara we Stępy y dyle ściany niżey powyrzezane iuż się pochyliła Stodoła 2 iedna się wiele wywraca bo się iuż środek niżey Załamał, druga Stodoła reparacyi potrzebuie
5 Woyciech Ciarciński z Żony ma Synow 2 koni parę Zaprzężnych robi dni 4 wołmi piąty dzień robą pieszo Chałupę ma dobrą Nową Stodołę Starą Lecz dobrą
Jan Grzegiak z Żony ma Cztech 3 Synow 1 Wołow parę y krowę Zaprzężne robi tymże zaiem dni 4 piąty ręczną robotę pieszo ma Chałupę Starą Stodołę Starą

7 Jakub Siarka z Żony ma Syna 1 Wołów parę krowę 1 Zalożny robi Dni Cztery sprzężaiem piąty pieszą robotę poiedynkiem ma Chatupę Nową Dobrą.

Chatyna wiktorey Mięszka Elżbieta z Męża Mikołajowa ma Cztech 3 dymow 2: z tey Chatyny Chłop Imięniem Stanisław Nazdrunley pozwedł Załogę iego do Dwora wzięto puntoczki pustem zostały oziminą tylko Lasiane, Dnia tat wdowa Nierobi Ma Chatupę Starą Lecz Dobrą Stodołę Cztery

9 Tomasz Jocowski z Żony ma 2 Synow Wołow parę Załozonych robi ich drudzy Dzieniem Chatupę ma Starą Lecz dobrą Stodołę potowę Chmurem potowę dysani ad bylowaną dobrą

9 Walenty Dybur z Żony Ma Cztech 3 Syna 1 Wołow niema tylko krowę 1 Załozny robi poiedynczo do Drobiza dni 5 ma Chatupę Starą złą reparacyi potrzebuiącą, Stodoły niema

Młyn na Ossowie

Stany Smuchniaty Zgromtu Nowey budowai potrzebuie Kamienie wiele wyoiegane kosta dobre Skrzynia Starazła Sloza Zgromtu Nowey reparacyi potrzebuie owrzecionoypuszczca dobra Chatupa Drzytym Młynie Stara spuchniaz Nowego Stawiania potrzebuie prócz tym Młynie pusto cit 20 Starych Młodych pniow 5. Na Drzewu Zadnych Niemasz

Valentinus Bnudzeński Burgrabius Żeny Stary

Quum in presentia Strenui Capitanei Slucensis ad Oblata nobilis Alberti Kleplawski Statum Bonorum Ossowiec Dobrim cum attinentiis per Nobilem Valentinum Bnudzeński Dni 8 Septembris in presentia Nobilium et Aliis plurimis personis constitutis coram Nobis Burgrabiis subscriptis Regimentis ad actuandum Actis ymetuendum mandatum fuerit Iuramentum in Verba Sequenti. Inserendi / originale vero presentibus restituendum Ego Benedictus Dnus Status Ossowiec Juro Deum Omnipotentem Vivificatorem Conjugatum Trinitatem super Crucem Christi Crucifixum Vivificatorem et Redemptorem Nostrum Jesum Christum per Sacrum Verbum Dei Sanctum Evangelium Quatuor Evangelistarum, et Sacram Virginis Mariae Dnae Nostrae Matrem Virginem Mariam Dnae Nostrae Matrem Virginem Mariam Anno Dni: 1762.

Status est c

Status Bonor Oppidi
Drobin cum Attinentijs Villa
rum Swierczyna F Nowa wieś
atq Molendini in Opow a
Conscriptus
1762

38 Actum in Fundo Bonorum Ciołkowo magna alor
teg. et Gnōsi Felicianō Ciołkowski hæreditt. idg. in Fno
Condescensionis Fra Secundā, Ante Festum Sanctē Ma
rie Magdalenæ proxima, Anno Dni. 1762.

Coram Gnōsi Adamo Mlle Dowski et Joanne Chmielewski Burgo
tijs Cres Stocen in Gentia Gnōsorum ac Mltum Alberti Chmiele
wski Burgrauij Cres Stocen, Gabrielis Zdzienski, Antonij Sochacki, Fran
cisci Luchasienski ac aliorū ad Actum p̄sens Congregatt necnon
Mltis Rni Gnālis Provid. Joannis Pokrzywnicki de Ciołkowo magna Au
thie et Juratt Actus p̄sens Acclarandi
Cui quidē Gnōsi Burgrauij Cres Stocen in Juridicamente Decreti Injuncti
Condescensionis in Cria Stocen indies Causarū Officij Judicij
ema cum Continuatione Anteriorū Causarum in Diem hodiernam Jnclusi
Fra Secundā post Dnicam Cantate p̄xa, Anno p̄sens, Inter Gnōsos Jo
sephum Alterum, et Thomam Elektum Ciołkowskie ac Magdalenam
de Ciołkowskie Mltis Casimi Medyński Contem Jncidentem Actri
cem plati. Cui Decreto Condescensie Officij sui Burgrabialis ad Fun
dum p̄sens Bonor Ciołkowo magna, cum Attinentijs est Assignata,
pro die hodierna idg. p Injungendā Comportatione Munimentorum
quorūvis hæreditatis Sortium Partium Affinem, quibus Comportatis de
Inventarijs rebus Mltis Conctis mutijs p Tenentibus, tum de Dezola
tione seu Reparatione, fatis Ultorum Parentum Lubrecita, necnon
de Violentijs Inquisitione, et Investigatione, Calculi de proventibus per
ceptis a quo Intervenit exceptione Datis Solutionis sema cum p Illis
ne a fatis Parentis cum p Illione Regnis et tempore Decisione, seu
in defectu Solutionis Sortis p portionate Traditione Sortium Causarū
ad æquate receptis Oneribus Contractis inter fratres Divisione et
ad æquate receptis Oneribus Contractis inter fratres Divisione et
Instantanee Occupationis Cujus Diversionis per agende, et Cui quid
et aque Competierit Adjudicatione, Partium p exigentia Legis Ju
stitiæ et Documentorum finali nihil ulterius Solutum Solvendo Deci
sione et moderatione, Cujus Officij p Dei Decisione Ed Partes pare
re et Acquiescere debebunt et tenebuntur, idg. sub Pena Bannis p Dei
in Fno super Parte Contravenientē publicandi Ad requisitionem
Ultimus p Partis Condescenderunt, Jurisdictionem suam Officiosam
per Vocem Actui Actor p Juratos ita primis pace et Securitate
publicis Actibus Juridicis Congruentibus Causarum, et Partes ad sui
Compartitionem Ejd Actu Acclamare Injunxerunt. Cuo in Fno

Partibus

Partibus et quid Actore Gnoso Josepho Ciołkowski prltr Citato Gno
zo Thoma Ciołkowski prltr, Inclicentibus Gnis Casimiro Micy
ski et Magdalena de Ciołkowskie Conjugibus, et quid Consortium
Asia maritz sui prltr, Indicente Gnoso Francisco Ciołkowski
si Pauli Rogalinski Comite in Asia Gnosi Antonij Lochocki fratru
sui Actitalis prltr, Indicente Gnosa Barbara Ciołkowska Virgi
in Asia Ejusd Gnosi Lochocki prltr, Coram Officio nro Conde
scendentiali Comparentibus et necnon pro Later Controvertentibus
quarum Partium Controversijs Coram re Indictis Examinatis, hor
Officium Actingendo ac Decreto Condescendentiali Decernit, quat
nus Partes Munimenta quelvis, et Documenta Causam p se Cl
debitis Comparentibus in Instanti, et quoniam Comparentes
in qua Comparitatione Dcis Partes persistunt, pinde sufficiunt
Comparitatione adinventa Partibus experiri necne det, in Exp
rimento ulterioribus Partium Controversijs Coram re Indictis examinatis, quo
niam Partes Inter se Agentes circa Affectata Executionem Varia
plantiones Fundi ex possessione emicentes ad se abinvicem illa
pant, et Beneficentiam Tenerent, necnon Violentias perac
sibi Objicient pinde Officium p sens Condescendentiale ha
spenza resolutione Documentorum, ac Decisione Causa Ges
Necessariam esse Inquisitionem, per Utramq partem d
ducendam in probationem et reprobationem Objectorum Conse
et Additorum Alij ac pnuntiandi Juramenti Rethean sup
Incumptionem Lectum Utriq Parti. Prestitit Gnosus Jo
sephus Ciołkowski Actor, Prestitit quoq et Gnosus Th
mas Ciołkowski Citatus, pcedq pdicta Juramenta Injun
git Officium, Quatenus Partes Interrogatoria Concernentia
et Adinvicem sibi Communicent, Conscripserunt, mandat
suis Subscripserunt, Inducant Testes, et suas Inquisitiones
Educant in Instanti, Inducerunt, et Educunt, Tandem
Expeditis Pdcis Inquisitionibus ac Lectionem Earum
Revisionem Status Bonorum ac Contulit. Quo rev
Inquisitionibus lectis et perpensis pdicta Citatio Elegantes perpen
sis, quoniam ex Pdcis Inquisitionibus ac ex re Cedit Exhi
Nulla Desolatibe Bonorum ac prfugatie Subtilitorum

per quam

per quempiam fratrum litigantium Causata appareat, finec
libertà Ulterà Parte a bonificatione quavis Tenetur prætiata,
ac Solum non nisi exhibitionem Bonorum Officium & Jus
decet hit, et in primis Schedas Exhibitionis delificionum
Curialium et Villanorum, Arearum, ac Subditorum ad Jus
Existentium et pertinentium, Gnädo Thomæ Ciotkowski fratri
Natu majori Conscribere est Gnädo Josephe Ciotkowski fratri
Natu minori ad litigandum pervigere mandavit. In Latis-
factionem Hujus Sententiæ Officii sui Pse Gnädus Thomas Ciot
kowski Schedas binas cum exhibitione delificionum ac spe-
cificatione Subditorum Conscripsit et perscripsit, quarum-
rum Sequitur Jus modelis. Schedæ primæ delificionum
Arearum et Subditorum pro Parte Gnädi Josephi Ciotko
wski ex libera electione ejusdem fratris Natu minoris in Tno
Conscriptionis in Fundo Bonor Ciotkowa magna Fa
cta ante Festum S. Mariæ Magdalenæ Anno 762 Anno
Conscripta. Siedliska Dworskie na put Dziedzic bierze P.P.
Jożef swoy Dział od wschodu Słońca, alias od mieszkania Lud
zi poczciwego nieżyey P. Antoniego Ciotkowskiego, na którym Zbożem
ji bierze Owczarnią, z Stayni, Dyle Żarte, Stayni, Chlewikiatu
py, Dyle, Stare, z tych Chlewków P. Tomasz Żona ze Zgę Chle
wek ieden na sobie od Stodoły. Stodoły z drzwi Komo
rach, Kurey, Kaszonę z Izbą ze wszystkiem w Izbie y Komo
rą, dwie Szopy z Dyle z Siedliskiem w Zbożu Ciągną
cym się do Rowu Sprzed Kuźni Ciągnącego się, Nale-
żytowiącego dwa Dziedzicego. Chatynia na Kuźni z Stayni Dyle
Nowo budowana Sobrą z Siedliskiem w Zbożu y reszta Zbo
żowego Ciągnącym się. Ludzie do tey Schedy Appli-
kowanych bierze tenże P. Jożef Katarzynę Dziewkę Jakub
cianką, Maćka Chłopca, y Annę Dziewczynę, Nieboszczy Ka
Jożefa Lyna y Corkę, także Zbiegłych Ludzi bierze Laska,
Jakubowa z Żoną, Agnieszkę Corkę, Wałka z Żoną swą.
Jożef Ciotkowski manu propria. Tomasz Ciotkowski ma-
te Że Zwalaje ex mandato proprio. Schedula Secunda

Edificiorũ Arcarũ et Lubeditarũ, pro parte S. Thomæ Ciołk
wskĩ ex libera Accentatione Ejusdẽ fratris Naturalis ejus
ior Tomæ Condescendentiæ in Fundo Bł Ciołkowa magna
Fla ze a Ante ś. S. Maria Magdalenæ Alt Ge Annæ con
scripti. Sie Sieśko Dworski napust Dźiedzic bierze S. Ż
masz Swoy Dział na Zachod Stronę alias od mieżay y
Działu S. Jozefa domieżay Chtopa Antka Pobłanego od
Wożnickiego, wzdłuż poczynaiącey się od Drogi przez ie
Ciągnącey się do Granicy Ciołkowskiey Koniec w ie
ne Ktorym bierze S. Tomasz Dwoie odwrock Izbach w
Wzięt Nowo budowany, Browarek w Stupy budowany
Stodoły Stodoła Nowo budowana w Stupy Dyle, odnaych
Sagrzędach, Ktore lubo iednym Łamiszkiem Zasy wa
Liczbie S. Jozefa, iednak S. Jozef w tym przeszłe Ku za
niemu, bez Wzięcia iednak dalszego z Obudwu stron Lie
zbie, a na Czasu we dalszych Czasach przeiezdzania tey
Stodoły, od mieżay tylko stawiona będzie ma. z Chlep albo
Sieniec w Ziemie Kopana Gline, Kamieniem murowa
na nie odnowiona, Chlewek od Stodoły iaden z iednym
przeiazdem pod Ziemie przetawie na Lwoy Działu S. Tomasz
powinien będzie, Chałupie na dwie Izbie z Stodołą y Sie
dliskiem, takze Chałupę z Chrostu na Granicy S. Tomasz
za Ciołkowskiego. Poddanych Ludzi Chałupę tamże S. To
masz, Antoniego Milerskiego z Żoną, Jana z Żoną y
Dziećmi Chtopa odnoszącego, takze z bogatych Stu Kopiec
y Cebkę Słomianą, y Pawła z Żoną Słomianą, Tomasz
Ciołkowski mianuie prima. Jozef Ciołkowski na tey Dzie
le ią y mianuie prima. z Polach zaś wszystkich bożich, S.
Tomasz Ciołkowski od wschodu Stonca z południa alias
z prawey Strony bierze Dział. S. Jozef Ciołkowski z
Zachodu Stonca y napułnoc z mtedzi Stronę bierze
swoy Dział, które Granta wzaiemnym przymierzeniu
tak aby iaden nad drugiego więcey nieniał tyle mać obu
dwa Bracia bez [illegible] powinni. Do ktorych Działow

w Budyn

w Budynkach Liściskach Polach, Siedlanych, na Zermienie Dzies
ziem Nieznionych Jemości P. Ciotkowey, quasi pro Possessore
bistin dem Officioze nemine Contradiente in Spectantiis bromi
ycz Zabiereyscz, y ab Actu Dzierzys za Intromissyi pacifice
Exibac powrotnie bedq. Rzeczami zas y Inwentarzem Royatym pro
wadz P. Panowie Ciotkowscy in parte rowne przedzielisz, tylko pars
wołow y Konie w Kontrowersyi zostały, które teraz P. starszego Synow
gniadego P. Tomaszowi wypadaią, drugi zas Actor Gniady
dostaie sie P. Jozefowi, Konie ktorych iestrowszystkich Czworo, tak sie dzia
bierze P. Jozef Konia Kasztanowatego z Konegniata Grzywa, Starego, y
Klacz Gniada Starą a P. Tomasz bierze Konia brunatno Kasztanowa
tego Kurzego Starego, y Zrzebicz Gniadą 3 letnie, ten tez zostaie przy
Koniet Piwny bierze P. Jozef, Gornie zas Gorzałczany zpokrywą y
wszystkim porzędkiem do Gara należącym dostaie sie P. Tomaszowi,
Sklisz y pulmisek Cynowe bierze P. Tomasz, a P. Jozef tyle bierze Cyny
ptrzy ca Mara z Zielałami P. Jozefowi, Potrzeba postednie temuż in
szemu zas drobnemu rzeczamy Co przedrzeciemy rowno przedzielisz mus
studnia w podworzu do wspolnego Używania Naznacza sie Jozef
P. Jozef w Dziale zawsze zawsze mieszkanie, reparacyata ten Zniszczy
tudzi Spolna bydz powinna. Ze w tym Liściszku dla lepszego
do przebrzenia iest przeczenica w Liściszku Dworskim, które Jemości Bra
cia Obydwa wspolnie przez potowę Gnoscie powinni brzeg Pozy to
wod Lel Luchodnienia Dzierzicinie rownym działem do płacenia
y prozty wprowadzania nadnaczaiq. Długi zas które bysie po Nieboż
ciz Rodzicach pozostać miały wspolnie Obydwa Bracia znosić
maią. Post quam modo supra Partibus Jnjunctum Officium Jesz
Condescendziale, quatenus Gel Gnosi Ciotkowscy Fratres Sanct Re
cipiendum Officium factum inviolabiliter observent, et manutineant.
ig sub penis Legibus Regni Vallatis. Que Spectat Jndictionem Gnosci
Casimiri Mleczyńskiego et Magdalenæ Ciotkowskiej Jnscium Conjugum Jndi
centium et Actorum resolvendo suspensionem Anteriorem per Offi
cium nostrum Condescensiale factam, quoniam ex Documentis re
positis luculenter patet ob Gnosam Felicianam Ciotkowsky Paren
tem Contractum Nuptialem Cum Lupraszco Gnosco Casimiro Mle
czińskim in tuitu locationis in Matrimonio Actæ Gnosci Magdalenæ
Ciotkowskiej filiæ suæ de Datacjus in Ciotkowo die 12ma Januarii
A. 1755te Anno Constituisse, Summam Quingentorum Zlpolonicalium
Liliam suam de Bi Paternis et Maternis in vim Actis respicien

Gnosco

Gd Cnosa Mczyński Genero suo celsi declarasse Gnosd que q. Mczyński Summam Precentor Zyn Polonicalt circa levationem Integre Dotis Gnosd Ciołkowska plures Conti sud futurd adsit assecurasse et in rem ejusd Dotis Gd Victum Gnosum Cominion Mczyński Summam Cantum Zyn à Gnosa et Presente Consentio attestate Scriptomanuali Die 9ta Julij in Anno 1753 Datata recepisse Quinquaginta Zyn Polonicalt super hocce Scripta Die 9ta Julij 1753 Anno Superrecepisse, recipiam Cerevionem Precentorem Quinquaginta Zyn Polonicalt ex B. Stephano pdictum et Gnosd Felicianum Ciołkowski Testamento Ultimd Voluntatis sud advim dicendum Gd Mczyński Comissionem tamen per eund Mczyński levata, quinimo Gg Thomam et Josephum Ciołkowski et Felicianum filios, ex pdicto B. Stephano Summam Precentor Quadraginta Zyn Polonicalt attestante Quietatione Authta in Cra Plocen Sabbatho ante F. Nativitatis S. Joannis Baptistæ in Anno 1760 recognita recepisse, Gnosd tamen Josephum Ciołkowski nonnisi Summam Precentor Zyn Polonicalt per se levatd Gg Mychowskim in rem Dotis restare, Ipsos Coreemes celsisse, q. que q. Thomam Ciołkowski Summam Precentor, Quinquaginta Zyn Polonicalt ad se levasse, et in Commendam sibi Constituisse, Gd Mczyńska pmissa Summa non exdatata hocq. in puncto Gd Josephum Ciołkowski per Insinuationis in Cra Plocen sub Celebratione Judicior Fra 9ta post F. Visitationis Gl. Mariæ prox Anno pdicto Coram pdictum Gd Thomam Ciołkowski quærelatum esse, et Gd Thomam Ciołkowski Summam eand a Precentor Quinquaginta Zyn Polonicalt levasse et sue tuteli Annexisse, id circo Officium pdcm Condizionale attentis pmissis Documentis Studioseq. Justitiæ Decernit, Quatenus Gd Gd Thomas Ciołkowski Summam Precentor Quinquaginta Zyn Polonicalt ex B. Stephano per se levatam, ad Complementum Summæ Dotalis Summæ Quinquaginta Zyn Polonicalt pro Presentes Constitutæ una cum provisionibus p Annis tribus retentis per medium Computationis Gd Gd Mczyńskim Conjugibus pria in B. mundis et liberis Summæ Originalis locatione et Onerimoda p videnda Levanitate in eor Vigilia S. Matth

L. Joannis

S. Joannis Baptistæ in Anno præventure (Brailen) Coram Officio et Actis Civ. Nocen. Sine quibus vis Juris effugiis et stellionatibus solvat. et realiter enumeret, Lustæ patræ Trium Marcar. Polonicalt. parti in Dno supraseno ejq. sub Pœna Bannis in Nich. in Casu Contravencionis circa Insinuation. faciend. publicand. Officio suo totiel. in Instanti solvenda. Ex quoq. Casimirus Mycyn Sti. Cod. in Dno circa solutionem Summæ Dotalis restan. Qzd Magdalenæ Ciołkowska Conti. sua Summam Trecentor. Zyn. Polonicalt. modo Simplicis debite in Bonis omnibus ad mentem Contractus Nuptialis adscribat, et Ex. de Ciołkowski Contium suorum ad recognoscend. quietationem depositata Dote ex B. Patrimonis et Matrimonii Pro bonis pacis et Statuere Coram dicto Officio et Actis debebit et tenebitur ejq. sub simili rigore in Casu contravencionis super Utroq. Conjugibus in Nich. extendende. Pro quo Spectat Summa per Ex. Josephum Ciołkowski diversis temporibus Ex. Thomæ Ciołkowski tum ad scriptum manuale Die 8ta Julii A. 8vo Anno Detractu, et Actis Civ. Nocen. Sabbatho post Festa Sancta Purificationis Beatissimæ V. Mariæ dicti Anni Oblatuatum quam ad Compactum verbale de como datas, et nunc Solvi promissas, quorum ex primo Scripto manuali Summa Octuaginta quinq. Zyn. ejq. ex Summa majori Trecenton Octuaginta quinq. Zyn. Polonicalt. restans effici debet, jam vero quota Viginti Octo Zyn. et Grossi Triginta diversorum temporum Accepta ex Restro per Ex. Josephum Ciołkowski producti, ~~Liquida~~ etiam ex Repositione Suæ Ex. Thomæ Ciołkowski lignis de hoc asserentis, pene Officium præsens concernentia Injungitur, Quatenus Ex. Thomas Ciołkowski dicti Summas in Unam Summam Centum Octuaginta de cem Zyn. et Grossos Triginta juxta tam Ex. Josepho Ciołkowski in et pro Festa dicti S. Michaelis Archangeli Anno præsenti præventure, Etiam ad manutation quietationem sine quibusvis Juris effugiis et stellionatibus solvat ejq. sub Pœna Bannis in primis et præmissis Incidis in Cto Nocen. pro Contravencionem in ejusq. publicand. Cui vero spectat Gaetan Villanum cum Loca et Agros in tribus Campis per Ex. Thomam Ciołkowski Inscriptos, et Gnoso Joanni Wiśniewski Arte Subrecentem intercapes Divisionem Invocatur, quoniam dicti Summam Obligationem

gationem

gationem expecta non in exportationem Alicujus Oneris Ha-
tenus, verum in Commercium C. Thomæ Cathcartij Specialis
Concessa, jam vero dicti Regni et Cessa Divisionis Equali Ultimi
fratris Lant Applicati pinde Officium pœnes prænotat. Patentq
C. Thomas Cathcartij primicam Gazam villarum cum Access
portionib Agror a Grace Dieu ad Exoniam recuperet, et in Possessionem Actualem
C. Josephe Cathcartij dimittat, in decursu Ab Actis Termini Septi
magnæ sub Anno Dni in primis et proximis sucessiuis in loco Morez Publican
da. Ac extremum hoc dicti Officium Concessionis quo supra
Cathcartiam pertinet per C. Josephum Cathcartij Actore a C.
Thoma Cathcartij fratre Nationatori Calendi, beneficationem de-
cetam, in pecuniis grang et frumentorij in halore dicti Exactor pertinet
tionem Subscriptorum, nunc Circa finem non reperientium,
summar restitutionem a quibus dicti Creditoribus levatarum,
et aliarum quarumcunq pretensionum ex Tunc pulsantium
per Regestra a partibus ponentur, et in Interrogationis
specificatarum, licet quid ex Dicti Regni ministeriis Eccle-
siasticis aliquod Decani Coretoni Liliginis hyemalis et frumen-
tum vari Grani in habendi tempore exactæ, tum qui hordei
testi fuisse, tamen per dict C. Josephum Cathcartij Actorem
Vicinum Natum post Subscripta facta Mortis sui non Nulla
in Funeralia expedita, non nulla in pia legata, non nulla in
Monasteria et Cambia in Sufragium Animæ dicti Testi
sui disposita fuisse, nonnulla denique in Commercium Fun-
di ac necessitates rei Economicæ disposita fuisse, reliqua
quæ per filios Uxoresq etiam Curiæ tenuum ab quibus
divenditæ etc, Subscripta quæ sine illis Fructus Naturalis
vis Causa præcipuæ ehe, Seminationes Autem Vernales
in Anno præcedenti Solis destructa exsiccatæ et Combu-
sta fuisse, per ita in Anno præsenti reseminari non potuisse
hyemalem vero Legitas seu Liliginem per Annum ma-
turem ex Circumstantia hujus Subscripti Collecta p Annos præsen
reseminata esse, Insuper restantia Adesa in Annis suis per-
Corpi Fructus circumstantia et in liquores prænominandos Glarean
non nisi Empto Semine Vernali existentium p præsentia
p Assensus fructuum Seminabe.

elaboratas esse, præmiam vero pro liquoribus primatis æqualiter a Tabernatoribus receptæ, inter se divisse, remq; Œconomicam et Dispositionem Domesticam peritè tam G. Thomam quam Josephum Ciołkowski habuisse, et exercuisse, pinde Attentis primis Inquisitionibus deductis rationibus G. Josephum Ciołkowski Alterum non posse G. tandem eos Calculum eligendum tibus ab. Thoma Ciołkowski fratre suo Natu majore Officio præsens statuit, eumdem libere respecta Electa primogenitura Civitate, perpetuam Abiq; fratri Inclit Vitentiam & cum spectat Vicentiæ peractas quoniam ex hac Inquisitionibus patet G. Thomam Ciołkowski fratrem Natu majorem Agros in Campis ante subsecutam exercitionem G. Joannis Ciołkowski Invasisse et in possessionem eiusdem et circa Culturam G. Joannis Ciołkowski in Invadiatis Agris G. Josephum Ciołkowski Agri Culturam desistentem, Leuncò circa Boves G. Rosalia Ciołkowski ad arandum per G. Thomam Ciołkowski distantem abigendo persuasisse, et per Civibus arripuisse et interemisse, Agros meliores et Horreata hominibus Inseminare permisisse, segetes hyemales in Civitate nonnullorum Tabernatorum G. Joannis Ciołkowski divendidisse pinde punitibi ab. Thoma Ciołkowski præmiis ac intento, decernit Relationibus ab. G. Thomas Ciołkowski Curiæ Castri Nicen. [illegible] civis in et pro tria ab hac post Festum S. Francisci Confessoris proximi elapsi, sub quo ac pœnam per Unam æstimandam Continuet et expleat hyemem in Agro Civitatis G. Josepho Ciołkowski pœnam simplicem Aratura Decem Mercatorum Solvat, Officio vero suo permedium in Instanti. Nihilominus quoniam ex hisce Inquisitionibus luculenter patet G. Josephum Ciołkowski Continuo vitæ cum G. Thoma Ciołkowski finem vissæ, ad Inimicam obiectionis ac præpuisse, fenestram in Cubiculo Confratrem Naturajorem Consanguineo exacta, et depeta mirio decem ac eam per ab. in vitam fratris machinatæ, cum Combarda longiori in horto sub Arbore Secundo ad vita privandi fratri Insidiatæ et Combardam longiorem a Nili Druchowski Vicino, quasi modo Jaculandi Aves, Studio tamen Interficiendi Inseminationes hyemales quibus ex Pinnacio suo colligere, jam vero Tornato per quem ex fabribus eunt Cœremonialis domestere debent

fratris Accepisse, aliasq; in Convenientias peregisse, perindeq;
Contra Leges Rni processisse et exinde pœnas Luccubuisse, Qua-
propter et Eundem G. Josephum Ciołkowski pro præmissis deductis
illicitis Ausibus non Impœnalem Officium præsens esse adinve-
nit, Quinimo decernit, Quatenus et Idem G. Josephus Ciołkowski
Turrim Castri Plocen in et pro Fra Ada post F. S. Francisci Con-
fessoris Anno præsenti proxi ventura Ingrediatur, et licet quidem ma-
jores promeruerit pœnas, habita tamen super eodem Clementia Ad-
sionem Turris per Spatium Unius Septimanæ Continuet et ex-
pleat, necnon in Egressu de Turri pœnam Simplicem Quatu-
ordecem Marcarum Polonicalium G. Thomæ Ciołkowski Offo vero pomidium Solvat, facta
rel sunt partes præmissa Sub Pœna Bacnis in primis et proxi-
mis Judicijs Castren Plocen post Contraventionem Incidenda
Publicanda. ~~Reliquas vero pretensiones [illegible]~~ Quantum Spe-
ctat Siliginis hyemalis Octo Coretorum per G. Thomam Ciołko-
wski a Gnoso Joanne Woznicki Accomodatorum quoniam ex Iisdem
Inquisitionibus probatum Eandem Siliginem in Commodum Dome-
sticæ familiaris et Supplementum fratrum Utrorumq; Conver-
sam esse, pinde Officium præsens decernit, Quatenus G. Josephus Ciołko-
wski evincendo fratrem Natu majorem, Gnoso Joanni Wozni-
cki quatuor Corethos restituat. Reliquas vero pretensiones pre-
tensionibus Compensat, et parti Utriq; perpetuum Interponit
Silencium Decreti præsentis Robore.

Adamus Miłodrowski Burgrabius Castr Plocen mpa

Joannes Chmielewski B. C. Plocensis mpa

Officium præsens Castren Capitis Plocen Decretum in Transcriptum
Condescensionale Ex divisionis inter GG. Ciołkowskie Fratres subrecu-
in Fundo Bonor Ciołkowo Magno per Officium B. C. Plocen
prolatum manibusq; GG. Burgrabiorum Subscriptum ad Oblatio-
nem G. Josephi Ciołkowski reproducendum ad Actuarium Actorum
præsentium ingrossandum suscepit in Tenore sequenti inserendum, Ori-
ginale Eiusdem Decreti Circa Acta relatum.

In Castro Plocensi Sabbatho post Festum S. Matthæi Apostoli
et Evangelistæ proximo Ao. 1762.

Decretum Condescen
sionis in Fundo Br. Ciet
kowo inter Gros Ciotkowskie
per

A 1762

39

Actum in fundo Bñr Rumatowo sorteg Dl Jñozi Gregorij Rumatowski Dg in Trno ex Borroga Tione inadem Feria Secunda arte Fm Sanctæ Mariæ Magdalenæ anno Dñi 1762.

Coram mgio Bartholomeo Mazowiecki Tribuno Terræ Zawichost et Jñozo Jacobo Iglicki Camerarijs Trñibg Vtlis Vbrez.

In præsentia Jacobi Mydlarowski Bobrownicz Franciszci Sulimirski Vbrez Burgrabijt Stanislaj Zochowski antonij wolgelt Nicolaj Lisiecki

ac aliorum plurimorum nobilium ad actum præsens congregatorum non multis Dñi Jñalis Brandi Stephani Janicki de Bonin Rumatowo auctis et Juratis actui huic adstantes et causæ auditores.

In Trno hodierno vigore prorogationis per Judicium suum Camerariatus obstante legalitate actus officiosi in Bonis sibi lenitis expediti factæ in Dzbie Feria 2da in vigilia festi Ss. Petri et Pauli Aplrñ in ac præsens detractæ et hoc in executionem Decretorum Trnium Vbrez et præcipue ultimarij in Lignis in Trnis Communibg Trñibg Feria 3tia pt Dnicam Lætare Jñem in ac præsens loci Quo mediante condescensio sui Judicij captato tempore assignata est ut Judicium consideraturo contenta antenionis Dñi Judicij in toto exequeretur et in causa præsens resolutis plenis contravertionis juxta negotij præsens exigentia pro justo et æquo procederet et alter finaliter nihil in tactum et irresolutum relinqueret decideret et dijudicaret ac moderaret quos Judicij decisioni Partes ut pareant et acquiescant sub pœna Trñis sunt adstricti Dñs vero cons Justus in se præmissa causæ et obloquitæ ad requisitionem Vtrius Partis dicti Dñi condescendit Jurisdictionem suam officiosam præinstodita prius pacis et tranquillitatis voce mandi expressi fundavit qua fundata Partes ad sui præsens et Jñsi beneficium comparitionem audiamus injunxit Quibg auditis et quid actoribg Jñozi Marianna de Borzowskie Dl Jñi Stanislaj Zochowski Vxte Relicta vidua matre Matheo Patruo antonio Joanne et Francisco Jñozi Mathildowskie Comitibus Filijs et Filia Filiastris et Filiastra Zochowskie per Jñozos matrem Patruum ac Antonium Filium

nem ac Theresia Jmci Partis Joyzki Comte Szulinskie Inq
bitz et Leonis interse germanis per Jmcm Paulu Joy
zki Szulowbz et Jmci adami Szulinskii per eund Jmcm
mariannam de Barzechie Jmci Casimiri Aminskii Comte
in assistentia Jmci mathej Aminskii Filij eij Judicor
patter Judicor Jmcm marianna de Jajewskie et Jmci Jona
nis Staroxypinskii Comte Relicti ordina per Jplum Franciscu
Szulinskii Vic: C: Plocen Comparen et solis Judicialiter contro
vertentes terenj acte omnia Partes utrasq nempe Jmcm Lubow
skie et Bogurskie Zotkowskie ac alios coheredes et subditar
tia et Jmci Gregorij Rumatowskii Competitores satisfacere
debo Judicij Dmm Plocen: ex quo mihi per eosdem Actas: in
praeiudicio additionis suor Competitor ad Causa mihi spectan
tib in instantia Judm mihi Cessit et quoniam Partes
utrasq suos competitores ad Causam eand mihi per superiora
relatis non adiuarunt ideirco Contravenispe utrasq Partes
Judicium adiuerit et decernit Quatenus in vim contraven
tionis debo premisso Pars Partj per 14 marcarum Polon
in instantia sub pena Banitionis Solvat Judicii vero suo
ab utrasq Parte per medium instantiae sub eod rigore
in determinio Ordinationis extendendo solvend tand
diu omnes heredes et competitores mihi in Jure
se sistant et Compartionem inter eosdem faciant alterig Jn
Causa Plocen Judm experiri mandat in experimento
Quoniam per Deum Jure Plocen actus mihi pedagogus
investigatio de Sorte Jmci Gregorij Rumatowskii omni pos
tergi Jmcm Lubowskie obnoxia stabi cujusnam existat pos
sessione est injuncta quae sine comperta ore documento
interesse meo minime suffragare et possessores ac heredes era
dicare resolvi nequit, Quo circa Judicium sententiat Quater
Jmci Bogurscy Zotkowscy ac alij et Jmci Gregorij Rumatowskie
Sumbres naturales et Sortis in bonis Rumatowo heredes
documenta possessionem ac proprietatem Sortis Bon Rum
towo emulcand jure proprietatis probantia jam vero Jmci
Lubowscy jus petitorium ad Sortem eand habere sibi
verdicalt competent ac reproducant idq in instanti

Tandem Quoniam Gnosi Bogurski ol Gnosae Agnetis de Dziegielewskie Filius ol vero Gnosae Catharinae Rumatowska ol Joannis Filiae ol vero G. Gregorij Rumatowski Steriliter decessi Sororis Germanae Nepos ac Antonius et Lucas Zoltowsky ex ol Gnosa Sophia Oziecka ol Gnosae Helisabethis Rumatowska ol Joannis Filiae Gregorij Sororis Germanae procedentes Successoresq pt ol Gnosum Gregorium Rumatowski Sterilibus fatis decessum uti suum Avum germanum Naturales circa comportationem Documentorum proprietatem possessionis Sortis Successivae aviatis enucleanq ab haereditate Sortis Bnrae Rumatowo in se jure successivo pt sterilem decessum ol Gnosi Gregorij Rumatowski devolutae judicialiter recessuros se offerunt et actualiter nomine aliorum suorum consuccessorum et Coheredum recedunt in potioritatemq Creditoribus ad praesens suis cum praetensionibus ac juribus et oneribus hancce aviatem successivam Sortem tradunt et dimittunt nonnisiq circa jura sua et praetensiones ex vi juris naturae post suas avias se opponunt Liquidationemq tam suorum jurium et praetensionum qm Summarum Creditorearum efflagitant, Quo circa Judicium attento eodem recessu judicialiter per Successores nno aliorum manifeste facto siquidem suo Judicio regula non est praescripta potioritatis nec resolutioni Jdem recessus incumbit Causam itaq praesens pro resolutione ejusdem recessus de noviter emicans resolutioni suj Judicij non incumbens ad Judicium Trre Plocens in Sicpre celebrandum Trnos remisit remittitq praesens Conservando Ptibus illo in Judicio Trnum comparendi sine quavis adcitatione peremptorium Decreti praesens vigore.

Bartholomaeus Mazowiecki Tribunus Terrae Zawskrzen Camerarius Trnis Ptus Plocens

Jacobus Pasicki Camerarius Terris Plocens mppa.

Officium Pcens Castrens Capitis Plocens ad Oblationem Pr Antonij Lukowski Decretum Condle, Remissionis in Fundo Benor. Rumatowo inter Partes intro contentas per Judicium Trre Camerariatus Plocens expedito manibusq subscripto reproducentis ad acticana actisq Pcens Ingrossana suscepit in tenore sequenti (inseratur) Originale Ejusdem Decreti circa Acta relictum.

In Castro Plocensi Feria Quinta in Vigilia Festi Nativitatis Sancti Joannis Baptistae Anno Dni 1763.

Inter Gnōsos Bogur
ski Żołtowskie ac
Łukowskie ex fundo
Bnrs Rumatowo
remissionis
Decretum
1762.

40 Actum in Fundo Bonorum Szumarze Dejory Sorteg ad Gnesz Adami Szumalski hoc
ditaria Feria Sexta in Crastino Festi Sanctæ Mariæ Magdalenæ Anno Domini Mille
simo Septingentesimo Sexagesimo Secundo.

Coram Gnoso Francisco Szulinski L. C. Rotæ in Sen. Gnesnen. actitum Antony Umia
do Kasimiri Petrikowski Valentini Bekkowski Kasimiri Swierkocki ac aliorum
plurimorum Illum ad actum effectæ congregatorum nec non Illis Rni Gnatis Pro
vidi Francisci Jakorski de villa Stropkowo Authoris et Davidis actuum assis
et cum acclamantis Dnique Gnosus Burgrabius Castren. Rotæ in his rendo Legibus Rni
de peragendis Executionibus consuetis sanctis satisfaciendo muneri officij sui et
additioni sub actitio et Martino in Tawidza Terawski Venatore et Vicesa
patanco Castren. Palatinatus Rotæ specialiter habito annuendo ex Requisito
ne officiosa Gnosi Adami Gutkowski vigore Decreti scripturis publicati pend
Banitionis circa manifestationem Literarum ejus in Castro Rotæ idg subsecu
bratione Judiciorum Feria secunda proxima Festa Sanctæ Margarethæ Virginis et
Martyris Anno Domini Millesimo Septingentesimo Sexagesimo secundo et hac
respectu seminariorum primi gradus Dongentorum, alterius vero Quadringen
torum Typhorum Tertiadenij Quinquagenta florenos nec non gradus Tri
gintu et decem Typhorum non solutionis obtenta et publicata ad Bona supra script
Condescendit Jurisdictionem suam officiosam Gnosi Adami petens pace et securitate
publica circa actus Juridicos observari solita fundavit, partes utrasq; tam acto
ream Jurevincens quam Rea Jurevicta ad fori effectæ acclamare exjuxerit ad ejus
dem Jurevincens quam Rea Jurevicta ad fori effectæ acclamare exjuxerit ad ejus
dem Jurevincens quam Rea Jurevicta ad fori effectæ acclamare exjuxerit ad ejus
effectus acclamationem personaliter comparens Gnosus Adamus Gutkowski regno
ducta Supra scripta publicata per Dna Banitionis de actu Superius connotato ad
Bona Supra scripta Sex Literam ibid. Rotæ cum Supra scriptis Rebus ad effectum Mi
adest petijt Executionem de Bonis Rea Jurevicta facti et peragi ad conscriptio
Inventarij condescendi affectavit cujus affectationi Officium Burgraviale annu
endo Nos Laurentius Turnowski ad conscriptionem Inventarij Condescendi
cujas tenor Segnit talis Siedliske Chłopskie Jarnowskie Chatupa iedney Izbie sien
y komorka wsienie w Stupy wtey chatupie okien dwa iedno male drugie wszkłe
w drzwno robione obadwa piec z kadli patrzących dobry kaminek w Izbie wy
wiedziony dobry Szumin wielki dobry drwi dwoie trzecie w Izby na zawiasach zela
znych komorka w sieni z dwie iedne, Stodołka o dwu Sąsiekach y iedym klecisku
Sąsiecki o iedym przesle według wszerz o dwu przestach Stągy wtey Stodołki podgnie
łe twierzeje iedne drugie zadyłowane, Szopka o dwu przestach według a wszerz o iedym
przęśle pokycie nad tych Budynkach stare ale dobre, ogrod Lech Osm pasternadziem zaża
ny y opielony płoty około tego siedliska y ogroda wiotczeg prochniate, w Polu Ogoro
wym pod Szumanie Bakalary nad Sadkowcg Roska Staj trojgi [illegible]
[illegible] między miedzami P. Szumanskich Josefa y Walstego Iakie urocie, wszerz
zagonow dziewięć, Item za stodołkę zagonow siedm Staiem, Item Roske groszkowska
wszerz zagonow trzy Staj trojgi Staj między miedzami P. Walstego Szumanskiego y
Wawrzeńca Jdunowskiego, Item Roska trojgi Staj wszerz zagonow dziewięć między
miedzami P. Szumanskiego y gościennicze, Item Roska Staj dwojgi zagonow wszerz
dziewięć między miedzami P. Walstego y Josefa Szumanskich Item Roske trojgi Staj
wszerz zagonow trzynaście między miedzami P. Josefa Szumanskiego y pracowniego
Piotra poddanego Item Roska przy granicy Szumania Bakalarzy wszerz zagonow
siedm Staj dwoie Ł y murzat wedwoie przetomany

w Polu Ozimowem na drugiey Stronie Gozdeka leżące

Płosa zagonow wsperz dwadzieścia Staj trzygi z tym zasiane y 2 Łąk przy granicy Szu-
mania Bakolary. Item Płoska zagonow osm Staj dwoie między międzami Panow
Wałtego y Józefa Szumanskich iedno z tym drugie Jęczmieniem zasiane Item Płos
ka zagonow trynaście między międzamy ut supra Staj trzygi dwoie z tym a trzecie
Jęczmieniem zasiana Item Płoska Staiem zagonow dwanaście y kilka kawałow-
z tym zasiana między międzamy P. Golackiego Item z tym zagonow osm Staiem
Item Płoska Staj czworgi wsperz zagonow trzieści między międzamy PP
Petryskowskiego y Bełkowskiego wsperz z tym y Jęczmieniem zasiana Item
Płoska Staj czworgi wsperz zagonow osm ppżnicy stdie a z tym troie Staj zasia-
na Item na folwarku Łoreckim Płoska Staj czworgi trzydzieści dwa między mi
dzamy PP Józefa Szumanskiego y Golackiego dwoie z tym, dwoie Jęczmieniem za
siana w Polu Jarem nazwanem średnie ku rece paklinie owsa Jarych pięc
Item Płoska Staj trzygi naidrzem groch na dwoygu owies ppżno między międza-
PP Wałtego y Józefa Szumanskich Item Płoska Jarych dwadzieścia wsperz Staj zasia
Jęczmieniem zasiana między międzamy ut supra Item Płoska Jarych cztery wsper-
Staj dwoie iedno grochem a drugie owsem zasiane między międzamy ut supra
Item Płoska Staj pięcorgi wsperz Jarych pięć na czworgu owies na pięciem Jęczmie
między międzamy PP Szumanskiego y Golackiego, Item Płoska wsperz zagonow dwa
dzieścia pięć Staj pięcioro czworo Jęczmieniem zięte owsem zasiane między mię
my ut supra Item Płoska Sowowska wsperz zagonow pięć Staj trzygi naidrzem Jęczmie
nie dwoygu tatarka Item Płoska Jarych pięć Staj pięcioro Jarka tatarka y Jar
mieniem zasiana Item Płoska wsperz zagonow osm Staj trzygi między międzamy Pa
kowskiego ab utroq; parte Jęczmieniem tatarka y Jarka zasiana ogor zarowany
te wszystkie Pasli tak wrocznemi Jarzynie y ogorze bez wszelkiey kontra
dykcyey y kobiety Franciszky Józefa porostłey poddanego pozostałe W
w z Imili P Adamowi Gałkowskiemu tradi port cujus quid Inventory
Scripto cum Prouum Gałkowski in Summo Reperias Specificatio in forum Acta
Officijs in Bonis Szumanie Pejory Sito ab P Adami Szumanski hæredib officia
Bar prabiale Jstromisit Investivit pacificam possessionem nemine Impugnante
nec contradicente assignavit Decreti Executorialis Vigore

Franciscus Scalenski BC Plocens &c.

Officium Pens Crim Capitl Plocens ad Oblationem Nob. D
mi Gałkowski Tradit. in presentiarum Sortes Bonor Szum
nitæ Pejory in eius Offerentis subsecutar per officium Bo
grabiale Crim Plocens Expeditam manuq; e pisa Gmi Bo
graby subscriptam reproducere ad acta cancellariæ cu
pleræ Jmpugnandum suscepit in fidem Sequenti / mu
tur / Originale ejusdem tradentis linea acte
ctorum

In Castro Plocensi Feria 3tia in Crastino Festi Divæ Am
Genitricis Gloriosissimæ Virginis Mariæ anno Do
1762 do.

Traditio Sortis in Bonis Szu
manie Pejery JC G Szuman
ski hæredib 1762

Anno

Joannis

Jmis

41) Actum in Fundo Bro Kowalewo Podborne Sorteq. ot. D. Alberti Kowalewski idq. in Termino Condescensionis Feria 3tia in Crastino Festi Sae Annae Anno Dni 1762do. Coram Gnoso Adamo Miłodrowski Burgrabio Castr. Plocen. in praesentia Gnosorum ac Nobilium Jacobi Ksicki Camerarij Terrae Plocen. Andreae et Antonij Kowalewskich Gaspari Kozierowski ac aliorum ad Actum praesentem congregatorum nec non Mnlis Rni Gulis Providi Michaelis Zawadzki de Rzepino authentici et Jurati actum praesentem acclamantis. Officium Burgrabiale Castrense Plocense in fundamento Decreti in Crto Plocen. in Terminis Quaerelarum Causarumq. Officij Judicij Fa 2da pt Dnd Cantate pxa Anno pr. inter DD. Carolum, Josephum, Evam D. Joannis Ksicki Comitem Kowalewskich, Franciscum Carolum Thomam, et Elisabethem D. Pauli Roszynski Comitem Gumińskie, Actores ab una, et DD. Sigismundum Charzynski Catharinam D. Theodori Bobrowski, Rosaliam D. Antonij Kochowski Comites ac Maritos etc. Citatos plati; Quo Decreto Condescensio Officij Sui Burgrabialis ac D. Thomae Unierzyski Burgrabij Castrensis Plocen. unius absentia non obstante mutuo Partium Sumptu ad fundum

Prezy Bre Kowalewo Podborne pro via de adven
tu sui tempestive facienda avisatione pro
injungenda Comportatione Munimentorum
quorumvis sortem in Jnsa Bonis Kowalewo sit
tam sterilibus fatis pt ol. Albertum
Kowalewski p actores pretensam elucidantibus
qbus Comportatis consideratis, et resolutis,
Solutionem Summarum quae et quantae ex
documentis patebunt, cui competerit, cum
pfixione Trni et rigoris determinatio
ne, pt levationem earum Summarum conde
scensionis de possessione, injunctione,
de pretensionibus fundi ex quocunque fonte
emergentibus investigatione, calculi si ju
ste intererit, exceptione, Inquisitionis si op
fuerit expeditione, processus resolutione, et
qd cui a quo intererit adjudicatione, et indila
tae satisfactionis assignatione, Partium
pro exigentia legis justitiae et documentorum, ni
hil irresolutum relinquendo finalis de
cisione, quorum cujus decisioni Partes pare
re et acquiescere debebunt et tenebunt, sub
poena Brnis Prezy in Trno sup Contraveni
ente publicanda est assignata ex Requisitio
ne offda Partis Actoreae ad Bona in actu ex
processa facta prius Parti citatae p literas
epistolares de adventu sui avisatione con
descendis, Jurisdictionem suam fundavit

ac Partes

tes Partes ad sui Comparitionem pdicto Mandato
acclamare injunxit, Quo in Termino acclama-
torio Partibus et quae Actoribus Gnosis Ca-
rolo Josepho Kowalewskie Suis et Eve de Ko-
walewskie Gnosi Joannis Kozicki Contis Soro-
ris Suae nne pltr. Gnosis ~~Francisco~~ Luca
et Carolo Guminskie Actoribus Suis et Gg.
Francisci Thomae et Elisabethis Gnosi Pauli
Pezynski Contis Fratris et Sororis Suorum Gu-
minskich nnibus pltr. Citatis Gnosis Theo-
dero Bobrowski et Catharina de Kowale-
wskie Conjugibus ac Antonio Koskowski et Ro-
salia Kowalewska itaque Conjugibus et quae Contibus
in assa Maiorum Suorum tantum pltr. Suffi-
cienti Comparitione adinventa Partibus in
negotio principali experiri mandat; mo-
vit ad ~~Judi~~ Pars Citata ad Judicium Offi-
cij Castrensis plocensis n ad missa, Protestat
Pars Citata, officium cum parte Repro-
testat. In Experimento Officium praesens
Condecensoriale Controversijs Partium
coram Se inductis exauditis necessariam
esse Comportationem Documentorum quo-
rumvis Causam praesens elucidantium
per utramque partem faciendam adinvenit
Quoniam Pars Actorea Inscriptionem pot
G. Albertum Kowalewski in pnam et
Gae Catharinae Mierzynska Contis Suae
sup Summam Mille Quingentorum Tynfow

et deputavit, Qui Mnbi satisfaciendo Muneri officij Sui ac additioni Eandem Condemnationem sup Citatis GG. Bobrowskie et Koskowskie Conjugibus alta sua et sonorosa voce publicavit, proclamavit, et ad notitiam omnium ptunc adstantium indubiam deduxit, de quo prenj Jd Mnbi fecit Relationem et ppagenda Executione ad Milogi Capitaneum Remissi Dni robo Adamus Milodrowski Burgrabius etc.

Castrenj Plocenj mppa.

Officium praesens Crenis Capitis Plocensis ad oblationem Nlis Lucae Guminski Condemnationem in fraseram in Termino Condescensionis ~~in Bonis~~ in Fundo Bonorum Kowalewo Podgurne agitatae ex parte GG Kowalewskich Guminskich et aliorum super GG. Bobrowskie et Koskowskie Conjugibus Obtentam manuq Gnosi Burgraby Crenis Plocensis Subscriptam reproducere ad Actecandum actisq Pensis ingrossandum suscepit in tenore sequenti (inseratur) Originale quidem Condemnationis circa acta relictum.

In Castro Plocensi Feria 3tia postridie Festi Sancti Lucae Evangelistae anno Dni 1762do.

pno pno pno
probati

Anno Domini 1790mo

Datum
probatum

Baniti Gnisikos
kowscij et Bobro
wscij Conges.

in Fundo Bre
Kowalowo.

1762do
anno

Jmf

184

42.) Actum in fundo Bonor. Zagrobka idq in Termino ex prorogatione incidens Feria Tertia in Crastino festi Divae Annae Matris Gloriosae Virginis Mariae Anno Dni 1762.

Coram mgco Bartholomaeo in Mazowsze Mazowiecki Tribuno Terrae Zawskrens Camerario Trri Pltus Plocens

In praesentia Gnosor ac Nblium Alberti Niedrowski Antonij Smoleński Simonis Goszczycki Martini Miłecki Alberti Miłecki ac aliorum plurimorum Nblium nec non mlis Rni Gnalis Providi Martini Grzelski de Kleniewo authens et Jurati actui huic adstans et eundem acclamans.

Judicium praesens Trre Plocens Camerariatus in virtute Dni Judicij Trris Plocens in Bielsko Feria Quinta post Dnicam Oculi Zdlem in anno praesens lati quo mediante Condescensio sui Judicij Camerariatus unius absentia non obstante assignata est ac regula in ordine executionis anterioris Dni Trris Districtus Bielscens Feria Quinta post Dnicam Rogationum in anno 1759 inter Partes inferius nominandas pro lati suo Judicio est praescripta ut Judicium Condescensurum exequendo contenta praefati Dni anterius lati Comportationem quorumvis Documentorum Causam praesens evincens per Partes praestandas demandaret quibus comportatis Summas quae et quantae ex transfusionibus apparuerint liquidaret solutionem earundem per quem interest injungeret seu exdivisionem aut deoccupationem anterioris sortis per actum possessae faceret distinctam Cathegoriam respectu praetensae dotis ac quasvis quietationes et documenta discuteret, et plenarie resolveret jus advitalitiale Comparens Gnosa Jaroszewska sibi ab Ol Gso Joanne Miszewski serviens animadvertet Conscriptionem Regestri rerum mobilium in quacunque forma existens fatis dicti Ol Gnosi Joannis Miszewski derelictae per quem competierit subsequendam sententiaret de injurijs violentijs ac quibusvis ferme gnlter

universis ac singulis pretensionibus inquireret et
indagaret, inquisitiones si opus fuerit expediret, Ju
ramenta a quo debebit exciperet, poenas super qua
interent irrogaret et Partes pro exigentia Legis
justitiae Documentorum et Trnorum finaliter decidere
disjudicaret ac moderaretur cujus Judicij decisioni
Partes ut pareant et acquiescant judicatumq pa
tiant Dcro eoq ultimario sunt sub poena Banit
onis adstrictae tum quoq et prorogationis suae per
Judicium obstante illo in antecedenti designato
Trno suj Judicij aegra valetudine in diem hornam
factae et inscriptae ad requisitionem Partium utra
rumq condescendit Jurisdictionem suam voce m
ntis superius expressi ~~[illegible]~~ praecustodita prius
pace et securitate circa actus officiosos Practicam
solita fundavit qua fundata Partes ad suj prae
sentiam et inscribendam Comparitionem accla
mare injunxit quibus itaq acclamatis et quae
Gnosis Paulo et Agnete de Miszewskie Bojanowscy
Congibus actoribus et quidem Conte in assistentia
mariti pnlter Gnosis Matheo Dzierzanowski et
Catharina de Miszewskie invicem Congbus Judice
et quidem Conte in assistentia mariti suj pnlter
Cittis et Judicentibus Gnosis Adamo et Theofilae de
Szulinskie primi ol Gnosi Joannis Miszewski ad
praesens secundi voti Invicem Congbus ~~Jaroszewski~~
Parentibus Antonio Filio Jaroszewskim et quidem
Gnosa Theofilia Jaroszewska in assistentia suj ma
riti pnlter, Comparens et secum Judicialiter contro
vertens Quarum Controversijs coram se inductis
exauditis teneri ante omnia Partes utrasq satisfac
re Dcro Judicij Trnis Bielscens executivo in puncto Com
portationis Documentorum et quidem Gnosum Bojanowski
actt Causam suam et pretensionem evincens jam
vero Gnosos Jaroszewskie Congos ad sortes ol Gnosi Jo
annis

annis Miszewski primitivi ejusdem Gnosae ad praesens
Jaroszewska mariti spectanti et casu lucide enu
cleanti tum quoque jurium et munimentorum vigore
quorum possessioni sortium earundem insistunt idque in
instanti Judicium praesens censet et Quoniam Par
tes et quidem primo Gnosus Paulus Bojanowski Actor Docu
menta sua nempe Obligationem Actis Crenensibus Plocensibus Feria
Quinta Ante festum Sanctae Margarethae Virginis et
Martyris in anno 1698. per Gnosum Valentinum Zagrob
ski Nobili Mathiae Smardzewski super agros certos in
Bonis Zagrobka sittos in summa ducentorum florenorum Polonicalium sine
procento oppignoratum factum atque transfusiones binas et qui
dem unam Feria Sexta Ante festum Sanctorum Fabiani et Sebe
stiani Martyrum in anno 1740 per Gnosum Casimirum
Sulinski super Summam trecentorum tymphorum demum alteram
Feria Secunda intra octavas festi Sanctissimi Corporis Christi
Domini in anno 1744. per Gnosum Rochum Smardzewski
Burgrabium Crenensem Plocensem super Summas primam quidem du
centorum tymphorum alteram Centum tymphorum utrasque Actis
Crenensibus Plocensibus Gnoso Adamo Jaroszewski recognitas atque
Cessionem Actis Crenensibus Plocensibus Feria Quarta post Dominicam
Cantate in anno 1749 super Summas primam trecentorum
tymphorum alteram ducentorum tymphorum tertiam Centum tym
phorum Gnosis Paulo Bojanowski et Agnethi de Miszewskie
Conjugibus et quidem Gnoso Bojanowski super Summam quingen
torum tymphorum jam vero Gnosae Bojanowska Conti super
centum tymphorum per Gnosum Adamum Jaroszewski re
cognita nec non visionem in Sorte Bonorum Zagrobka super
Nonaginta Quatuor Sulcos chyemales inductae durante
possessione sua inseminationis per mensem Actis Crenensibus
Plocensibus Feria Tertia post Octavas festi Sacratissimi Corpo
ris Christi Domini in anno 1750 factum et recognitum, Item
Donationem per Gnosum Casimirum Sulinski Gnosis Joan
ni Miszewski et Teofilae Sulenska conjugibus et quidem ma
rito super Sortem dictum Mało Pankowizna jam autem

Conserti Sertem nuncupatæ Karczowizna in Bonis Zagro
ka sitæ actis Orzech Włoczy Feria Sexta post Dnicam Rogā
tionum in anno 1726 recognitam et subsecutā ad eiusdē
mum protestationes manifestationes coram cum Jmōzo
adamō Jaroszewski vxe suae Decessorum ac injuria
tu factas et actis Orzech Włoczy interpositas reprodu
xit, Jmōzi quoq Jaroszewscy Conjges Contractum resigna
torium Inter Jmōzos Casimirum Sulimskii ab una et
Jmōzes Joannem et Theophilam de Sulimskie Miszewskie
Conjges Parte ab altera intuitu resignandi Sertiū Kar
czowizna et Małoparkowizna nuncupatarū in Bonis
Zagrobka sitarū in Włoch sub secularitate Judiciorū die 4
maij in ao 1726 consensum cum obligationem in Sum
ma mille tymphs tertiā partis Sertis nuncupatæ Mało
parkowizna in B. Zagrobka sitæ per Jmōzū Joannem
Miszewskii Jmōzo adamo Jaroszewskii actis Orzech Włoczy
Feria Sexta in Crastino festi Nativitatis S. Joannis Bptæ
in ao 1726 factam atq Jus adventitium Jmōzor Joannis
Miszewskii et Theophilæ Sulimskiæ in primo voto Conjgum
actis Orzech Włoczy Feria 6ta in vigilia festi Nativitatis Sancti
Joannis Bptæ in ao 1724. reciproce in scriptum Demum
Inscriptionem Super Summam 1700 tymphs per Jmā
Theophilam Sulimskiā et Jmōzi Joannis Miszewskii
Conjgem motum relictā exhibuam Jmōzo adamo Jaro
szewski suo ad praesens manito actis Orzech Włoczy Feria
6ta post Fm S. Bartholomæi apli in ao 1737. recognitā
ac manifestationem per Jmōzum Antonium Jaroszew
skii Filiū nomine Jmōzor adami Jaroszewskii Parentis suj
Coram Jmōzes Rojanowskie Conjges de nullitate transactionis
in personas eorum per Parentem recognitæ Coram
actis Orzech Włoczy Feria Secunda post Dnicam Misericordiæ
in ao 1750. interpositam reproduxerunt ac utraq Partes
modo supradicto comportarunt, quibus comportatis et in
eaq Comportatione Vtriq persistentibus satisfactionem q
premissis exinde adinventa ad resolutionem transactionis
exauditis denuo Vtrum Controversijs se annixit, Quo stat.

dat resolutionem transfusionis per Gnosum Adamum Jaroszew
ski in personas Gnosorum Bojanowskich Congum actor super
Summas ibidem specificatas recognitae Quoniam Judicio suo
ex comportatis Documentis deducit Sortes binas unamquidem
nuncupatam Małopankowizna alteram vero Karczowizna
vocitatam in Bonis Zagrobka sittas Jure hereditario per ol Gnum
Casimirum Szulinski olim Gnoso Joanni Miszewski et Gnosae The
ophilae de Szulenskie ad praesens ~~Gnosae~~ Jaroszewska Congus
et quidem ol Gnoso Joanni Miszewski Sortem Małopankowizna
Gnosae Theophilae de Szulenska ipsius pro tunc Conserti Sortem
Karczowizna mediantibus transactionibus primoquidem Contractu
resignatorio in Płocko sub securitate Judicior die Quarta
maij in Anno 1728. datuato manibusque contrahentium et
amicor subscripto deinde resignatione actis Crenis Plocensis
Feria 6ta pt Dnicam Rogationum eodem quo Contractus
Anno cessisse et dimisisse jusque hereditatis praemissum
vigore juris naturae post eundem ol Gnosum Joannem Miszew
ski Sortis nuncupatae Małopankowizna jure merito in
Gnosas agnetem Gnosi Bojanowski actoris moderni et Catha
rinam Gnosi Mathei Dzierzanowski Contes Miszewskie
supraposito ol Gnosi Joannis Miszewski Filias cum Gnosa
Theophila de Szulenskie ad praesens Jaroszewska Citta pro
creatas devolvisse tandem in virtute devoluti juris hereditarij
Summas primam quidem trecentor typhus pt ol Gnosam Ma
riannam de Szulenskie primi ol Gnosi Sąchocki secundi pt
voti ol Gnosi Cieszewski Contem steriliter vita functam in ol
Gnosum Casimirum Szulenski ex majori Summa orga
atios Consuccessores devolutam deinde alteram Ducentor
typhus primitus ol Gnoso Zagrobski servientem et per eundem ol
Gnoso Smardzewski supercessam atque tertiam Centum typhus
in obligationem prati Certi per ol Gnosum Smardzewski
datam Sortem praedictam ol Gnosi Miszewski respicientem
per Gnosum Adamum Jaroszewski ab ejusdem Competitoribus
praefatar Summar actis Crenis Plocensis quaesitas ab eodem Gnoso
Jaroszewski per Gnosos Agnethem de Miszewskie et Paulum
Bojanowski Conges actores actis Crenis Plocensis Feria Quar

post Dnicam Cantate in anno 1749. jure transfusoreo quæ
sisse et premissa quæsita cessione Snõæ Bojanowska pro
tensionibz universis ex re mobili ac Inventario tum aureo
suppellectilis Domestic. fatis ôl Snõzi miszewski Spais Pa
rentis derelict. pullulan. Centum tymph. applicasse jam ante
quingentor tymph. solo Snõzo Bojanowski marito servire
indigitasse ad rationem cujus Summæ nonnisi Summam
Ducentorum viginti ducorum tymph. circa recognitionem
cessionis p. agnoscentibus Judicialiter sibi Partibus p. per Snõ
Bojanowski Snõzo Jaroszewski persolutisse restantem vero
Summã ad complementum integralis Summæ transfu
sd quingentor tymph. ad hoc. tempus non pacificasse, mo
vo citaz non prælibd in toto ejz cessioni satisfactionis Snõzo
Jaroszewskie de nullitate ejusd cessionis, circa actis Exc. Voce
quærulasse ac certis stipmentis Summis obnoxiã possessi
sionem Snõzis Bojanowskim denegasse talitergz pro missum
jus irresolute inter Partes ventilasse nunc Snõzi Bojanow
sky Coñges circa suam transfusionem quæsitam, judiciali
ter se sistunt et satisfactionem in vim emundatoris Con
tor se sistunt et satisfactionem in vim emundatoris Con
Patronimicã summis superpositis obnoxiã ad implend. oste
runt Snõzus quoz adamz Jaroszewski Actus dimissionem
certis ejusd summis allegatis transfusione specificatis
obnoxiã Salva satisfactione non negat, Quo circa Judi
cium petens condescend. attenta ea vi Juris hereditarij
ad eximend. et emundand propinquitate tũ Pium Judi
ciali declaratione ac offerentia Cassatis utrarumq Pha
manifestatoribus et Trñis eamz cessionem vitiantibz
standum esse ejz cessioni Judicium adinvenit et certem
prænominatam juri corz cessionario subjectã a Snõzo Ja
roszewski per Snõzam Bojanowskie Coñges Actã qua he
reden et juris oneris Patronimici quæsitores exemptio
lem ac deoccupand declarat, Summamq Ducentor viginti
ti duor tymph. adrationabiliter per Snõzum Bojanowski
in vim cessionis et potiunde non tamen Juratæ possessio
nis spectantem orglem ree non ab eamz provisionalem pro
hodiern annis ab actu cessionis ad actum moderni

provenien. suumq per Judicium ad Summam Centum qua
tuor tynphs computatam liquidam esse agnoscit ac ultra
hasce Summas ad complementum totalis Summae quin
gentor. tynphs transfusoreae Summam Centum Septua
ginta quatuor tynphs pro re Gnosi Jaroszewski a Gnoso
Bojanowski provenien. ac persolvend. sententiat; Tand.
quoniam sistendo ulteriorem Causae praesen. resolutionem
ac prosecutionem Partes post resolutam intervenientiam
respectu transfusionis ac Summar. in praetensionibus
suis ac alijs Causae circumstantijs se accordarunt et eo
nomine Complanationem inter se hic sub tractu praesen.
Condescen. die 28 Julij conscripserunt manibusq tentis
et amicorum subscripserunt ad approbandq suo Judicio
porrexerunt qua reproducta et per suum Judicium subscri
pta Standum esse ejd. Complanaoni Judicium adinvenit
et eand. in omnibus punctis clausulis articulis ligamen
tis Confirmat roborat et rathificat, perpetuoq duratu
ram esse vult ac declarat, decernendo Quatenus Gnosi Ja
roszewscy Conges juxta tenorem conscriptae complanaonis
medietatem Sortis nuncupatae Małopankowizna in Bo
nis Zagrobka Sitt. cum quadraginta Sulcis chyemalibus
Siliginis Chyemalis medietate holodij cum duobus tritu
raonis Clausorijs Sitti ac Arear. tum horto a tergo ejusd.
holodij jacen. integro et pratis ac alijs circumferen.
et pertinentijs per mediu divisis ab Actu praesen. in du
abus Septimanis Gnosis Agneti Gnosi Pauli Bojanowski
et Catharinae Gnosi Mathej Dzierzanowski Contibus Miszew
skim et Gnosi Joannis Miszewski Filiabus sub poena Baniti
onis post Contraventionem in triduo Coram actis Crene
Plocen. circa manifestaonem faciend. publicand. in possess
sionem tradant et dimittant liberamq collectionem qua
draginta sulcor. Siliginis Chyemalis ad praesens Gnosis Bo
janowskim et Dzierzanowskim cujq per mediu tribuend.
permittant ac nihilominus siquid Summa duor. millium
trecentor. tynphs Gnosam Theophilam de Szulerskie ad Gnosem

Jaroszewska respiciens in totali Sorte dicta Małopanko
wizna Bnr Zagrobka se extendit et ex eadem Summa
medietatem nempe mille centum quinquaginta tynphorum
Gnosis Bojanowska et Dzierzanowska Filiabus ad ra
tionem dotis erga liberos in subalterno matrimonij
Thoro procreatos complanaone facta Gnosi Jaroszewscy
Conjuges pro usufructu earundem supercesserunt ideo Judicium
studendo ejusdem Complanaoni eandem medietatem materna
lis Summae mille Centum quinquaginta tynphorum Eiusdem
Gnosis Bojanowska et Dzierzanowska Filiabus ad rationem
dotis post Gnosam Theophilam de Szulenskie modernam
Jaroszewska matrem erga subalternos liberos cum Gnoso
Jaroszewski procreatos respiciens /: sublato quo ad medieta
tem Sortis et Summae dimissae Gnosorum Jaroszewskich utrorumque
conjugum jure advitalitio :/ cedendam statuit et medietati
Sortis dimissae annectit jam vero alteram medietatem
Summae praerecensitae mille centum quinquaginta tynphorum
Gnosis Adamo et Cunegundae Jaroszewskim minorennibus
in secundo voto ex eadem Gnosa Theophila de Szulenskie Jarosze
wska procedens in vim portionis maternae ad rationalis
servire debere concludit. Quo ad praetensiones Gnosarum Boja
nowska et Dzierzanowska ex re mobilis substanciae praetendi
Gnosam Joannem Miszewski ipsarum Parentem in rebus mo
bilibus Inventarijs cunctaque suppellectili Domestica circa
Gnosam Theophilam de Szulenskie primo Miszewska nunc
Jaroszewska matrem relictae ac demortuae sibi vendicatae
siquidem Gnosus Jaroszewski Gnosae Bojanowska in vim pacifi
cationis earundem praetensionum quomodo cunque formata
rum et ex qualicunque fonte usurpatarum Summam Centum
tynphorum Oneris ob Gnosi Joannis Miszewski in anno 1749.
authentica transfusione ad praesens confirmata super
cessit et quietationem ab eadem Gnosa Bojanowska de omni
bus praetensionibus intuitu mobilis substantiae Miszevianae
vendicatis pro re suj lucravit, alteram vero similem
Summam Centum tynphorum Gnosae Dzierzanowska
ad proportio
nem

ad proportionem primitivae Sororis saepedicta complana
tione apud Gnosum Bojanowski praecommittit ac nihilominus
Gnosi Jaroszewscy motivo praemissae concordiae in omnibus
praetensionibus è Jure advitalitio medietatem Sortis mi
szevianae et Summae maternalis dimittunt Quo circa Ju
dicium praesens Condescens Sententiat Quatenus Gnus
Bojanowski Summam eandem Centum tynphorum ex majori
Summa Centum septuaginta Quatuor tynphorum Gnoso
Jaroszewski modo suprascripto processione superrestans
agnita pro praetensionibus superius mentionatis com
plationes Condictatam et ad solvendum praecommissam
Gnosae Catharinae de Miszewskie Dzierzanowska in vim
aequalis pro ejusdem mobilibus et Inventarijs Patronimicis cum
Conte sua participandae portionis Coram actis Crem Plo:
cens in et pro feria Secunda ~~in~~ vigiliae festi Sancti Lauren
tij Martyris in anno praesenti proxime incidens sub pae
na Banitionis in Casu Contraventionis circa manife
stationem faciendam publicandam praevia Summae ejusdem
uti muliebris in bonis mundis et liberis prospicienda se
curitate Solvat et enumeret praetensiones vero gultes=
omnes et singulas mutuo ad se ad diem hodiernam
habitas ex re Bonorum Zagrobka Sorteque nuncupata Ma
łopankowizna tum ex quovis fonte emergentes morti
ficandas declarat ac in ejusdem Ptibus perpetuum
Judicium praesens indicit silentium. nec non manife
stationes protestationes ac visiones quasvis atque proces
sus quosvis et Trnos de consensu Partium tollit cassat
et annihilat, restantem autem quotam Septuagin
ta quatuor tynphorum ultra Summam Centum tynphorum
Gnosae Dzierzanowska in vim pacificationis praeten
sionum solvi indigitam Gnosum Jaroszewski ~~respi~~
a Gnoso Bojanowski respiciens siquidem Gnosus Jaro
szewski pro praetensionibus nempe equo schopetis ejus
Gnoso Bojanowski complanatione attedicta supersedit
ideo eandem quotam juxta tenorem complanationis in

recompensa

recompensam equi ac aliarum pretensionum ejusdem Gnosi
Bojanowski cedendi indigitat a solutione quoque ejusdem vicissimque
Gnosus Jaroszewski a quavis impetitione utrique liberi
pronuntiantur. Quantum attinet Intervenientiam In
ter Gnosos Bojanowski et Dzierzanowski Sororios ortam
et ad suum Judicium pro resolutione introductam
Quoniam Gnosus Bojanowski Summam quingentorum
tymphe oneris ol Gnosi Joannis Miszewski suae Contis Pa
rentis per Gnosum Jaroszewski a Creditoribus ejusdem quaesiti
ab eodem mediante superius de actu specificata cessione
acquisivit, similiterque Gnosus Dzierzanowski onus Misze
vianum Gnoso Podoski proveniens centum tymphe
deportavit Quo circa Judicium siquidem Ijdem Gnosi Boja
nowski et Dzierzanowski ad participationem for
tunae Miszevianae oneri praemisso obnoxiae suarum
Contum hereditariae deveniunt et se aequaliter dividi
fortuna praefata per Gnosos Jaroszewskie dimissa
coguntur perindeque et hocce ~~utrum~~ per utrosque deporta
tum onus ad pacificandum per medium ad utrosque refert
et quia Gnosus Bojanowski majus onus deportari vide
tur quam ob rem ex Summa centum tymphe per Gnosum
Dzierzanowski Gnoso Podoski deportata detruncatis
quinquaginta tymphe Jdem Gnosus Dzierzanowski ex medi
etate medietatis Tertis dictae Małopankowizna Sum
mam Ducentorum tymphe Gnoso Bojanowski in Trno
eodem suprascripto Vigiliae Festi Sancti Laurentij Marty
ris et sub rigore in ibidem extendendo coram ejusdem Actis
Crei Plocensis ad manus Gnosi Bojanowski recognoscen
damque cessionem solvat et enumeret. Gnosum autem
Antonium Jaroszewski impertinenter cum Parente
in Causam praemissam per Partem actorum involutum
a quavis impetitione ejusdem Partis actoreae et Causa
praesentis liberum pronuntiatur. Dni praesentis vigore.

Bartholomaeus in Mazowsze Mazowiecki Tribu
nus Terrae Zawskrensis Camerarius Trnis Pltus
Plocensis mppria

Officium praesens Crem. Capitis Plocen. ad oblationem Pauli Bojanowski Decretum infrascriptae Condescensionale in Fundo Bonor. Zagrobka inter Partes introcontentas per Judicium Terrae Plocen. Cameranatus prolatae manuq. in Camerarij Subscriptae reproducendae ad actuandum actitiq. praesentis ingrossandae suscepit in Tenore sequenti inserta Originale Eiusq. Decreti circa acta relicta.

In Castro Plocen. Feria Quinta in Crastino Festi Exaltationis S. Crucis Anno Domini 1763

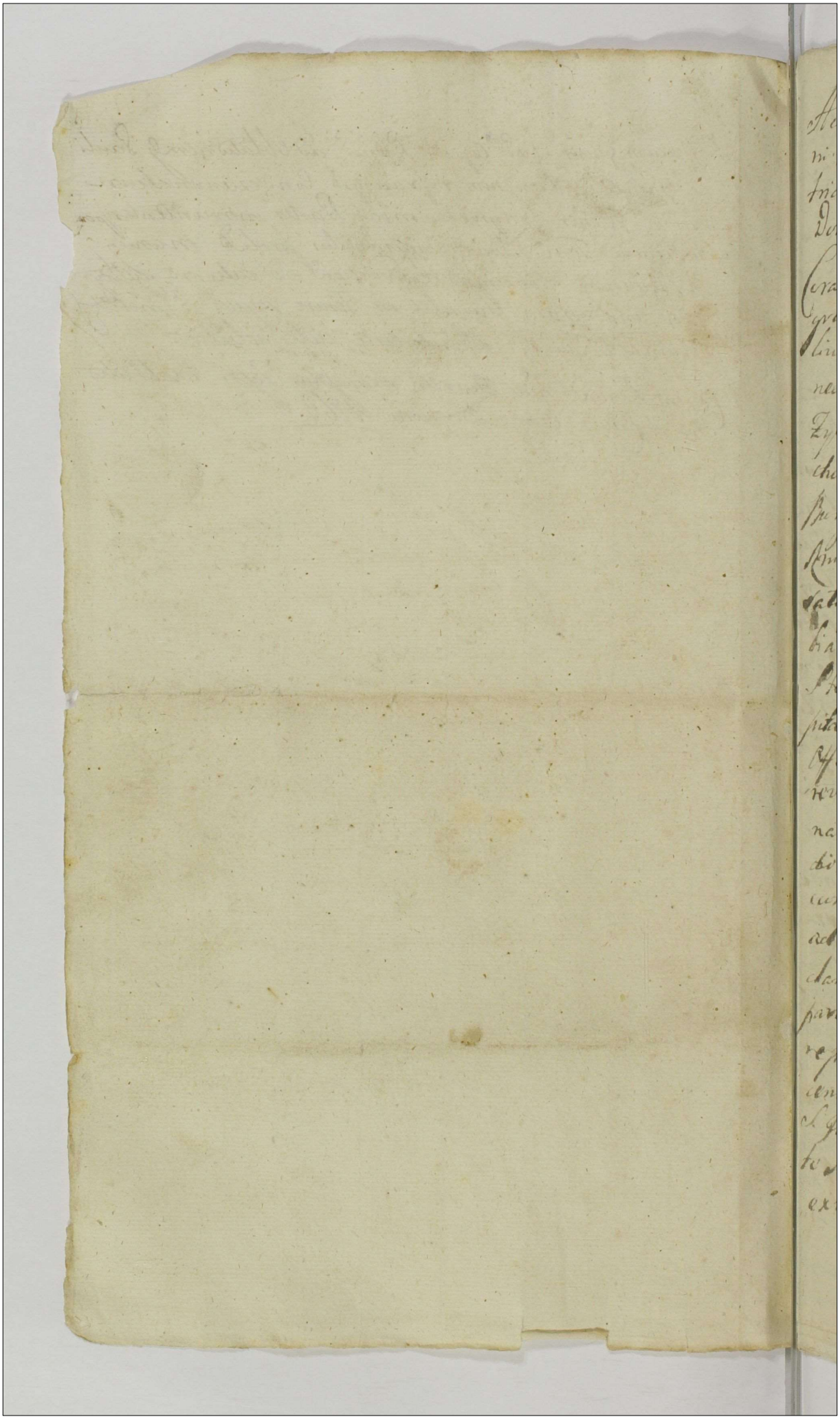

Actum in Fundo Br. Zukowo Sorteq. G. Adriani Zukowski Fa. Ota pt. Fr. Divae Annae Genitricis Gloriosissimae Vgnis Mariae pxa anno Domini 1762do.

Coram Gnoso Adamo Miłodrowski Burgrabio Castrensi Plocensi in praesentia Nobilium Ignatij Wysbinski, et Ignatij Hałczewski Nonnullis Regni Gnlis Providi Josephi Zyborowski de Raciąż Authui et Jurati actum praesens acclamantis: Quique Gnosus Burgrabius Castrensis Plocensis Insistendo Legibus Rni de pagendis Executionibus Sanctis, satisfaciendo Muneri Officij Sui Burgrabialis, necnon additioni Sui ab Illmo Tempore Stephano a Dębowa Gora Dębowski Capitaneo Plocensi habitae, ex Requisitione Offa Gnosi Joannis Zyłkowski Actoris Jurevincentis, cum Supraseris Nobilibus ad Bona in Actu contenta condescendit, Jurisdictionem Offam Praestabilita prius pace et Securitate publica fundavit, ac post Partes ad Sui Comparitionem Praelicto Mnti acclamare injunxit; Quoni Termino Comparens pltr. G. Joannes Zyłkowski Actor reproduxit Condemnationem In Cro Plocensi Feria Quarta in Vigilia Festi Nativitatis S. Joannis Baptae Anno praesenti ex parte Sui circa Manifestationem cum publicatione ex vi Contraventionis Dti Wis Plocensis

Succubitam et publicatam, Super Gnow Adri
ano Zuchowski Citato jurevicto ratione Sum
mae Sexcentorum Tymphorum Polon. Dto Wni Plo
adjudicatae in solutionis obtentam, vigore cu
jus Condemnationis petijt Executionem de
Bonis Citti fieri et pagi, et sortem sibi tradi
Cujus affectioni Officium Prius annuendo ut
in re judicata ad traditionem se contulit,
Cujus Tenor sequitur talis: Podaie się
JmPanu Zyłonickiemu Chłop Kazi
mierz Tarabayda Chłop poddany z Żoną
ma Córkę Salomeę w półtora lat, ma
konie Zatożne, y krowę robi dni trzy Załogę
kobieta Dni trzy ma Chałupę w słupy bu
dowaną dobrą Stodołkę przez połowę tyle
y Zkrucił stawiana, Item w polu Ozimnym
na Paiąku podaie się włoka wszerz Zago
now Czterdzieści ieden, w zdłuż poczynaią
ca się od drogi z Zulcowa do Ziawinca ciąg
nącey się do granicy Bochenczewa z tą
ką, Staj trzie, na iednym Staiu przez
pułstaj Pszenica, na pułtrzeciu Staiach
Żyto, między miedzami JmPa Stawry
pinskiego Komornika Ziemskiego Do
brzenskiego z obudwoch stron, Item w
Polu Jarym pod Tyszki włoka Staj dwo
ie w zdłuż, a wszerz Zagonow Dwadzieścia
dziewięć, Jęczmieniem staie zasiane,
na drugim Staiu Grochu Jarych Piętna
ście. między miedzami JmciPa Staw
w każdy tydzień.

rypinskiego

rypinskiego z obudwoch stron, Item w Polu
Ugorowym pod Golice, w łoka Staij twie,
poczynaiąca się od drogi Kościelnej Cza
chcinskiej, a kończąca się u granicy Go
ślickiej Uprawna na iednym Stacie
rzepnica; między Miedzami tegoż Jmci Pa
Komornika Dobrzenskiego z obudwoch
stron, Postquam Conscriptionem Sto
dole Dworskiej Sąsiedzkie do konserwacyi
zboża na wschod słońca stoiącej, wydziela
się, post quam Conscriptionem Status Bo
ac exclusionem agrorum Officium praesens
Executoriale Cum Dno Zyłowicki voce Su
praescripti Mnki Intromisit, Subditis
Aedificia et agros in pacificam possessio
nem in Summa adjudicata Sexcentorum
Tymphorum ac poenis Luitis processuque peluto
Tradidit, Actualem et pacificam posse
sionem nomine Contradicente, quoni
mo Gnoso Zulkowski Citto Traditionem
hanc benevole admittente assignavit,
prout Tradit Intromittit et possessio
nem assignat Dti Executorialis robore.

Adamus Miłochowski Burgrabius
Castrensis Plocensis mppa.

Officium praesens Cur. Cap. Plocen. ad oblationem Gma-
thae Marowicki Traditionem infrascriptam in Fundo B. Zukowo
in rem Joannis Zglenicki per G. BCP expeditam manu
Eiusdem G. Burgrabij subscriptam reproducendam ad Actuarium Actorum
praesentem ingrossandam suscepit in Tenore sequenti: Inventa
originale Eiusdem Traditionis circa Acta relictum.
In Castro Plocensi Feria Secunda postridie Festi S. Petri
in Vinculis Anno Domini 1762.

Traditio B. Zu-
kowo p. pte G. Zgli-
nicki
1762 Ao.
Anno

Inwentarz Dobr Lelic cum Attinentijs
Opisany w Woiewodztwie Płockim
a Powiecie Bilskim Leżących po Re
zygnacyi przez W. J. P. Sylwestra
Karnkowskiego W. J. P. Antoniemu
Karnkowskiemu Kasztellanicowi Wy
szogrodzkiemu uczynioney, y po wziętey
Intromissyi w Roku tymże 1762 gim
na Gruncie Opisany. 10go Lipca.

1mo Principaliera Bona LELICE.

w Ktorych znayduie się Dwor o Dwoch
Izbach Wielkich y dwoch pokoiach mniey
szych także Srodkiem Kuchnia, Sien, y Spi
zarnia, w tyle Dworu do Kuchni przybudowa
na na sklepie z kamieni prosto wymurowa
nym, do tego Dworu wchodząc iest Przedsionek
na Osmiu Słupach Sosnowych Gontami pobity
wedle niego Ciągnie się Parkanik w sztadety
Stolarską robotą wyrobione aż do rogow Dworu
na obie strony około okien gorą tesz sztache
ty Brachnalami żelaznemi przybiiane a do
tem w przyciesi stawiane, do Dwora zas
z Ganku wchodząc iest Sien kamieniami wy
brukowana posowa nad nią dobra y z belkami
lubo Staremi z tey Sieni Schody na Gorę tarcica
mi obite Drzwi do nich na zawiasach y na wrze
ciądz się żelazny prosty zamykaiące. Sama
zas Sien zamyka się Drzwiami Staremi złemi
o dwoch zawiasach o dwoch wrzeciązkach z przodu
y z tyłu

y z tyłu y o trzeciey sklamce Zelazney ze Skoblem Ze
laznym y Obartlem drewnianym, w tey Sieni Scia
ny Stare popruchniałe, na Prawey ręce Izba
wielka Panska do ktorey wchodząc Drzwi Stolar
ska robota Srodkiem listwowane na Chakach y Za
wiasach Zelaznych dwoch z Zamkiem do klucza
y pod Antaby robionym, Chaczyk gora ieden y ze
dwiema Skobelkami, w tey Izbie Sciany Stare
złe popruchniałe poiedney Stronie tylko w iedną
Scianę dwoie drzewa nowego uprawnego, gora
posowa y z balkami Stare złe, podłoga w tey Izbie
Stara ale ieszcze dobra, Okien trzy każde o
dwoch Kwaterach podziesięc Szyb w sobie ma
cych pułcwierciotaflowych wołow oprawnych,
Kumin Mularska robota wymurowany wapnem
wybielony, Piec polewany biały o trzech Skrzy
niach y z Sklepiem wypuklem wystawiony ale
w nay pierwszey Skrzyni Siedmi Kafli niemaiący
tylko gliną Zalepiony Kalkiem wybielona, Ten
piec grzeie druga połowa alkierz przy tey Izbie
będący y odmienne Kafle po drugiey Stronie w sob
ma, wiele potrzaskanych y przestawienia potrze
buiący; z tey Izby do alkierza wchodząc Są drzwi
Sosnowe Stolarska robota robione listwowane
na dwoch Zawiasach Zelaznych o iednym
urzeciązku y szpozce Zelazney, Stare złe, w ty
pokoiu Sciany Stare złe pochylone Okien
dwa po dwie Kwater w sobie maiące każda
Kwatera po dziesięc Szyb w sobie maiąca
wołow oprawne, posowa y z balkami Sta
ra popruchniałe, podłoga Stara, z tego Al
kierza drzwi do kuchni prosto z tarcie zrob
ne na Zawiasach Zelaznych z chaczykiem

Stare

Stare Kuchnia z kuminem pochyłonym z wsyst
kiem Stara zła y posowa za kuchniam z tarcic
Spruchniałych niepolepiona, z tey kuchni Spi
zarnia do ktorey drzwi na zawiasach z wrze
ciądzem y skoblami, podłoga dobra Posowa y Scia
ny Stare złe, drzwi na tył na zawiasach z Za
pera drewniana, ta Spizarnia iako y przed
Sionek zarowno gontami pobita, Druga Po
łowa Dworu iako to Izba po lewey ręce
wchodząc do sieni, w tey Izby Są drzwi na
zawiasach Stolarska robota Stare złe o ie
dnym wrzeciądzu y chaczyku, podłoga Stara
zła popruchniała pułap y z belkami zły Scia
ny Stare popruchniałe pod okna nowem
drzewem y z Cwelami podciągnionemi prze
kładane, w tey Izbie okien Cztyry po dwie
kwatery w sobie maiące każda po pięć szyb
w sobie maiąca ale iedno w Cale złe wybite bez
okiennicy deską zabite w drugiem szyby ie
dney brakuie, kumin zły piec zielony zły
połowa Alkierz grzeiący, do ktorego alkierza
drzwi na zawiasach połupane złe, w Alkie
rzu Sciany Stare Spruchniałe przyciesi tylko
nowe y po dwoie drzewa niecheblowanego nad
niemi, kumin obalony, okno Stare złe w dre
wno osadzone szyby. Ten Dwor po iedney
stronie ma Dach nowy po drugiey połowie
z starych Szkudeł Stary zły. reparacyi potrze
buiący. Okiennic na zawiasach tylko pięć w dru
gich okien na gozdziach dębowych wsparte y
u gory gozdziamy pozatykane; Podworza
około tego Dworu niemasz ogrodzonego tylko
Płot od pola a po trzech stronach płoty ogrodowe

miedzy ktoremi ulice do Dwora wiezdzaiąc.
Folwark w tym Podworzu o iedney Izbie
duzey, z Komorą y izdebką z sienią o dwoygu
drzwiach ale wszystek spruchniały tak
w scianach w oknach z posową y z dachem
we wszystkiem zły nie zda się do reparacyi.
Browar o Iedney Izbie y Sieni Snopkami
poszyty iedno okno z gruntu złe w sobie ma-
iący do Sieni drzwi dwoie pobocznich na
bieganach iedne z urzeciądzem Zelaznym trze
cie do Izby na Zawiasach z Chaczykiem ale
ten ze wszystkiem tak w scianach iako z po
wałą z kuminem Wielkiem y izbednym iako
y piecem z kafli prostych postawionym, z tym
wszystkiem spustoszony nie zda się do reparacyi
Statki piwne w tym Browarze kocietek Be
czkowy miedziany zły, w kilkorę łatany, Dry-
busow tylko dwa Szesc beczkowych, ieden
na Zacier, drugi do zlewania brzeczki y te
stare złe, iuz ciekące, beczek do piwa sześć
nowych obrączek y werznięcia dnow potrzebu
iące. Ozd, blisko tego Browaru sto
iący Dranicami pobity pod Samym dachem
Suszenie Słodu maiący, ze wszystkiem zły y
iuz pochylony co się tylko ma obalic.
Staynie w tym Podworzu dwie iedna na
Konie Cugowe, druga na fornalskie ale oby
dwie tak w scianach iako y w dachach ze
wszystkiem pogniete upadaią. Obory za
temi Stayniami tym ze podobne, do zadney
poprawy y reparacyi nie zdadzą się.
Owczarnia przeciwko tym Oborom będąca
Słupami y

y podperami nowemi wsparta we wszystkich
zaś Scianach y dachach zła upadłku oczekuie
Stodoły Trzy Jedna odwoch Boiowiskach
przekładana ze starych dylow Słupy tylko nowe
maiąca iednakże z wrotami z sochami y poszyciem
niedobra. Druga o iednym boiowisku Spruchnia
ta y iuż pochylona ze wszystkiem dachem upada
iąca Trzecia Stodoła tey drugi podobna.
Spicherkow miedzy temi Stodołami znay
duie się dwa starych ale w cale iuż obalaią
cych się z gruntu z Cianami y dachami wca
le pustych y do reparacyi ani poprawy niezda
iących się. na boku tych Stodoł y Gumna
iest Spichrz nowo erygowany ieszcze
niedokonczony bez wszelkiego zam knięcia
y pokrycia wzrąb tylko y z kozłami stoi
Srodkiem belki bez pokładow y podłogow, a
ten iest odwoch Sypaniach dolnych pobocznich
Srodkiem Wozownia na wtoczenie poiazdow
dwoie wrot na wylot maiąca ale ieszcze niezro
bionych, w Scianach zas z drzewa rzniętego
lecz tak w Cwelach iak y w blochach z samych
Sztuk y krotkich kawałkow postawiony. Aparte
tego Gumna zaczęte budowac Obory koliste
ale tylko dwiesciany po kilka przęseł w sobie
maiące y Srodkiem Czworo przegrod z odrzwia
mi stoi, niedokonczonych, drzewa zas obrobio
nego przy tych Oborach znayduie się tak długiego iak
przy krotszego na obwirki y belki; Sztuk 45, Słupow
obrobionych y wygarowanych 22, w samey zas
iuż stoiącey połowie Obory Słupow 28 Sztuk drzewa
zaś trzysążniowego, podług przęsłow szyrokich, znay
duie się 105. następuie Opisanie Budynkow
Wieyskich, et quidem Imo Chałupa Owczarska

poprawy

po prawey ręce idąc na Wieś że Dwora Zsienią
z Izbą y komorą nowo postawiona Zamknięcia
y Okien ieszcze w sobie niemaiąca iuż poszyta y
z kuminem wystawionem, Stoi bez mięszkańca
Stodołka za nią stoiąca pusta w ktorey wrot niemasz
do połowy Chrosciane Sciany a od połowy Scian
Zadnych niemasz Słupy tylko na obwirkach dach sta
ry Utrzymuią.
2do Chałupa Jakoba na Sobociakowskim Placu Siedzą
cego, Taiest Zsienią z Izbą y komorą ale Stara Spru
chniała y do poprawy niezdasię, ma Stodołkę nie
złą o Cztyrech Sochach w słupy y dele wybudowaną
Szopka, Staynia, y oborka te poruynowane. Żonę
ma Imieniem Jadwigę Dziewcząt Coreczek
z nią trzy. Zasiewek ma kmiecy w polu ozi
miem Sześć Jarych Zyta Szesciorgiem Stay
do granic ciągnących się. Jarzyny w Drugiem
Polu pięć Jarych Szesciorgiem Stay aż do gra
nic ciągnących się roznem Zbożem Zasianych
Ogrod blisko Staiowy Dziesięć lech maiący ro
znym Warzywem Zasiany, Załogi Panskiey
niema Zadney, tylko Swoich parę Wołow, krow
Swoich trzy, Jałowic dwie, koni parę y inne
Sprzęty gospodarskie iako to Pług, Siekierę, Kosę
Sierp swoie własne.
3tio Chałupa Trzecia pusta Sień y Izbę maiąca Zewszy
stkiem Zła, y przy Sobie Zadnych edifiziow niema
iąca, mięszkaią w niey dwie Niewiasty Imieniem
Ewa Jurkoska ktorey Mąż Służy za Pachołka w Pło
cku, Druga Maryanna Klimarka wdowa.
4to Chałupa Czwarta w ktorey Mięszka Jozef Putrol
nik z Żoną Reyną Dzieci pięcioro maiący dwoch Sy
now trzy Corki małe, ta chałupa iest zewszystkiem
Stara Zła, ma Stodołę z dilikow dobrą y drugą
o dwoch Soszkach na Siano, Szopkę y Staienkę
nad pustoszałe, Załoznych Wołow ma parę ie
dnę Krowę iedną y Jałowicę iedną. Pług Swoy
Kosę y Siekierę Swoię w Polu Ozimiem Zyta Ja
rych Sześć, Szesciorgiem Stay. w Polu Jdrzynnym
takze

także Sześć Jarych Sześciorgim Stay Dających różnym
Zbożym Zasianych.

5to Chałupa Piąta Młynarska pusta y iak Izba przeyrzy-
nawszy tak przez Sciany iako y przez dach przy tym nie-
maiąca żadnego pobudynku, w niey Mieszka Młynarz
Imieniem Walery z Żoną Zofią pięcioro Dzieci ma-
iący ale nie wszyscy niemaiący.

6to Chałupa Szósta pusta z Sienią y Izbą y z dachem
Zła w niey mieszka Prakseda Antkowa Kaniowa, kto-
rey mąż od bigosu od Siłku lat iak nieposzła, Stodo-
ła przy tey Chałupie iest pusta także ze wszystkiem
Zrzuconowana Sirokurie tylko na obwirkach stoiąca bez
poszycia y słupy w ścianach bez dołow.

7mo Chałupa Siodma Sprzechniała oiczney Izbie y Sieni
poprawić się nieda bo ze wszystkiem zła Stodołka
przy niey y Oborka nad rzeczone w tey Chałupie
mieszka Sebastian Sutrólnik z Żoną Katarzyną na
dzieci Pięcioro Trzyerki y dwoch Synow Wołow
Pańskich Parę krow dwie Swoich,

8vo Chałupa Osma także Spustoszała y Stodołka przy
niey z przystawioną Oborką y Stayenką ale ta,
oborayenka z Chrostu niestara w ścianach y obwir-
kach y z dachem niezła. w tey Chałupie mieszka
Owczarz Czynszowy Imieniem Fabian y z Maryan-
ną Żoną Swoią ma Konie bydło Owce ale wszystko
Swoie własne.

9no Chałupka o Sience y Izbeczce mała stara Sprze-
chniała w ktorey mieszkaią dwie Nieboszczki ubo-
gie Kiemienice

10 Gospodarstwo wieczny ale Stary reparacyi potrzebuie
w ktorym Izba, Komora, Sień, Kuchnia y Izbeczka
Kuchnia w tych wszystkich piece, Kominy Okna
posowy podłogi, drzwi, poruynowane y same
Sciany nie poprzechniały Staynia tylko pod
pery trzymaią Kumin Wielki upadł, y dachy
tak nad Gospodarstwem iako y Staynia bardzo złe

11mo Na Drugiey Polaci po Lewey Ręce od Dwo-
rza idący Chałupa w ktorey mieszka Wawrzyniec
Petrod

Putrolnik z Zoną Ewą ma Załogę Panską
Parę Wołow, Swoich zas trzy krowy y klacz
y Coreczkę iedną dwuletnią mięszka w Cha
łupie bardzo złey podporami tylko y an
krami uięntey wewnątrz y naokoł. Stodoł
kę ma niezłą oborkę y staienkę dobra
miał Zasiewek iak y Insi Zyta Jarych
Szesc Szesciorgiem Stay Jarzyny w dru
gim polu Jarych Szesc Szesciorgiem
Stay roznym Zbozem iarzynnym Zasiane.
12 Chałupa o sieni y Izbie tylko, w słupy y dile bu
dowana stara spruchniała Szopka przy niey
ze słupami pod murszałemi, w scianach ieszcze
y w poszyciu niezła Stodołka na puł w dyle na
puł z chrostu postawiona ieszcze niezła. w tey
Chałupie mięszka Roch Putrolnik z Zoną Hel
zbietą maią Dzieci troie Syna, y dwie Coreczki,
małe, Syna y Corkę z pierwszey Zony do Nosłe,
Imieniem Woyciecha, à Corce Agniszka.. ma
Panskiey Załogi Wołow parę, Swego bydła troie
krowę, y Jałowie dwie, Zyta miał Zasianego
Jarych Sześć, Szesciorgiem Stay w Drugiem Polu
Jarzyny tylosz drugie roznym roznym Zbozem
Zasianych. Ogrod za Chałupą Dziesiacią Lech
Szeroki roznym warzywym Zasiany.
13tio Chałupa trzynasta o sieni złey z starego drzewa
przystawney Izba w blochy tarte złozona na
węgły wcinane iuz nadpruchniałe, ale ieszcze
dobra z posową z oknem z Zamknięciem z ku
minem y z dachem ieszcze niezła. w sieni ko
morka do starych Scian przybudowana z dylow
inparte ieszcze dobra. przy tey Chałupie Szopka
przybudowana z dylow w słupy dobra, Stodołka
niedawno postawiona w dyle y w słupy dobra
w tey Chałupie Mięszka Marcyan Woźny z Zo
na

na Agnieszka Dzieci ma Czworo Dwoch Synow y dwie Corki małe, ma Załogę Panska Wołow parę, Swoie krowę iedną Zasiewek tak Oziminy iako y Jarzyny iako y drudzy Putrolnicy.

14to Chałupa Czternasta w ktorey mięszka Błazij z Zoną Reyną ma dzieci dwoie iuż Spore dziewczęta ma Załogi Panskiey Wołow parę Swego Cyrtanuma ta Chałupa o Sieni y Izbie tylko Stara, Budynek nie wdzięczny Stryby zgrabne dzieci dwoie do Sieni na biegaiąck do Izby na Zawiasach ale wszystko troie złe, piec y kumin zły Chałupa Dachu y przy ieści potrzebuiąca Szopka y Stodołka Zewszystkiem Zła. Zasiewek tak Ozimi iako y Jarzynny ma ma iak y drudzy Putrolnicy. Pługu y Bronie Siekiery y kosę ma Zadworza maiąc mu dano ale Zdechłe.

15to Chałupa Piętnasta w ktorey mięszka Putrolnik Imieniem Osęty z Zoną Katarzyną ma dzieci Siedmioro Corek Sześć y Syna małego Swoie wołymi y krowę pięć ta Chałupa Zewszystkiem Zła nie zdaią się do poprawy Stołka przy niey takze podobna chałupie wasią Stodołę Szopkę Sobie postawił wdyle tupane Zewszystkiem poszyciem y Scianami nowa dobra. Zasiewek ma tak Ozimi iako y Jary iako y insi Putrolnicy.

16to Chałupa Szesnasta w ktorey mięszka Marcin y Zoną Rebeta ma dzieci troie Synkow małych Swoiem bydłem robi ma wołow parę y krow dwie, ta Chałupa Zewszystkiem Stodołka y Szopka Sy podobna ten Zasiewek ma co y insi Tak tak Ozimi iako y Jarzynny. Siekiery Kosy y Zadnego niema Zadworza Zakładu.

17mo Chałupa Siedemnasta pusta Sprzechniała w ktorey przed tym Młynarz Siedział y do Młynarza plac ten na Końcu Wsi należący przynależy ma Sytko pod stodołę Stare Złe y Szopka z Chrustu do wpuszczony przy grodzona, Teraz mięszka w niey Urban Putrolnik Zoną Zaluzga ma Synow Dwoch Siedem Jan Czwartoletni, drugi Mały przy piersiach, Wołow ma parę Krowę iedną Swoię Zasiewek upadu Oziminy Zo Jarek Jarzyny 22 rzeczy Zboża.

18vo Chałupa Osiemnasta Zewszystkiem reparacyi potrzebuiąca wktorey mieszka Kazimierzowa wdowa Imieniem Małgorzata Madzieci troie Syna Wincentego nasłużbie Chłopca, maryannę przy sobie małą y Synka przy piersiach Franciszka, niemá gospodarstwa Zadnego, Wolu tylko iednego, płatnotylko robi ludziom na kroznach. Stodołka y Oborka Puste obalone.

19no Chałupa Dziewiętnasta dobra iszcze y z Zamknięciem wktorey Sien y Izba odwoch okienkach wdrewno komorka wsieni, piec ulepiony, przez połowę wkafelki Zagiente, kumin y kuminek dobre, mieszka wniey Jędrzy z Żoną Magdaleną Dzieci niema, Wołow Panskich parę krowy dwie swoie. Stodołkę ma starą reparacyi potrebuiącą Szopkę nową dobrą Zasiewki tak ozimie iako y Jare takie iakie y insi mieli. po 6: Jarech 6: stay.

20mo Chałupa Dwudziesta Jan Frączak z Żoną Petrunellą ma Synow dwoch małych Piotra y Szymana, Parobczak Stanisław poddany y Katarzynę przywdowę Za dziewkę służącą ta Chałupa z Sienią z Izbą y z komorą niedawno wyreparowana dobra Stodołkow dwie iuż nadruynowane, Szopka z dylow dartych nowo postawiona dobra, ogrodek Za stodołką pięć leszek maiący krotki, Panskich Wołow ma parę krowę iedną panską troie ciołakow swoich, Zasiewek tak Ozimi iako y Jary Zarowno z drugiemi po Szesc Jarych Szescior giem stay. tak w Oziminę iako y Jarzynę tylesz Roli y na Ugor wtrzecie pole.

21mo Chałupa Dwudziesta pierwsza niedawno postawiona wktorey Sien y Izba dobre Zewszystkiem okno wrewno dobre kumin y kuminek dobry nad Sienią posowy niemasz tylko z Zyrdzi pokład, wdachu mieyscami potrzebuie poprawy, mię

szka

szka w niey Płociennik z Zoną Imieniem Wawrze
nice Zonie Barbara Ma Dzieci Dwoie Corkę dorosła
Franciszkę drugą Agniszkę. Sieie Roli podwa
Jare w Każde pole Szesciorgiem Stay Zaciągu
nierobi tylko tłukę w Zniwa. Panskiey Załogi nie
ma Zadney.

22do Kuźnia Stara Dranicami pobita w słupach y
w scianach juz Zwątlona, w ktorey Miech Dobry ko
walski, y Kowadło niewielkie Stare. Kowal w tey ku
zni poddany Imieniem Oleksy nieżeniaty.

Z BUYNE

Attinens do Lelie

W Tey Wsi niemasz Dworu ani Folwarku Pan
skiego tylko Sami Chłopi Panszczyznę do Lelie y
Zaciąg robiocy. a z ty Nay pierwszy

Imo Adam Kmiec Zona iego Ewa, ma Synow Trzech
Jozefa Szymana, y Franciszka Corkę Ewę zamężną w Le
licach drugą Maryannę Dziewkę Siedzi w Cha
łupie dobrey Zewszystkiem z Sienią Izbą y komo
rą, ma stodołki dwie, oborę y Staienkę z Wozo
wnią, Wołow Panskich ma parę Swoich parę
krow swoich trzy y Jałowie dwie, Sieie Roli Cztery
Jare Dziewięciorgiem Stay w iedno pole w drugie
Osmiorgim Stay w trzecie Pole troygiem Stay
trzema Jaroma w Cwartem Polu pięciorgiem Stay
Czterma Jaroma.

2do Chałupa Zewszystkiem Zła w niey mieszka Jozef
Sieie tak iak y insi ale niema Załogi Panskiey Za
dney ma Stodołę y Stodołkę dobrę Szopkę Staienkę
y Chlewik niezłe, ma krow Swoich Dwie, Zonę ma
Dorotę dzieci niema.

3tio Chałupa Piotrkowa z Sienią z Izbą y komorą Stara
zła y do poprawy się niezda, Stodołki dwie dobre
takze obora Staienka niezła, ma Załogę parę wo
łow, krow 3 Swoich Wołow 3 y klacz Swoie Sie
ie Rolą iak y insi Kmiecie.

4to Chałupa Błażeia ma Żonę Magdalenę poszła od niego, ma Załogę parę Wołow, krow swoich ma dwie, Ambrożego Parobka Wołow parę ta Chałupa Stara y Zła, Stodołki dwie dobre Szopka y Chlew dobre. Sieie role iak y insi

5to Chałupa Stara z Sienią Izbą y komorą reparacyi potrebuie w niey mięszka Adam Thorz ma Żonę Maryannę ma dzieci Czworo Corek 3 Syn Czwarty Ambroży, przy tey Chałupie Stodołki 2 Złe Szopka Zła, Załogę ma Pańską parę Wołow, krow 3 swoich, Wołcow 3. y kobyłę iedną Role Sieie Zarowno iak y drudzy.

6to Chałupa Woyciech Sobczaka z Izbą Sienią y komorą Zruynowana Stodołki ma dwie dobre oborę ma dobrą y chlewik. Żonie Katarzyna ma dwie Coreczki małe, Załogę pańską ma parę koni bardzo starych, krow ma Cztery swoie, Sieie role tak iak y drudzy po Cztery Jare w każde Pole Osmiorgiem Stay w drugoię y podziewięc iak pole wzdłuż do granic wynosi.

7mo Chałupa Siodma Pawła Jędralczyka ta Ze wszystkiem Zła na podporach samych tylko Stoi, co się obaliema, Żonie iego Agata Dzieci ma pięcioro Synow dwoch Stanisławow z pierszey Żony z drugiey Pawła małego y Coreczek dwie. ma Załogę parę Wołow swoich parę krow 3. swoich Stodołki dwie puste Ze wszystkiem się walące Szopki dwie dobre. Sieie Role iak y drudzy iego Sąsiedzi.

8vo Chałupa Woyciecha Staszczaka Stara Spruchnia potrebuie reparacyi Znaczney, Żonę ma Magdalenę Dzieci dwoie Piotra y Małgorzatę Wołow pańskich parę swoich parę, krow swoich 3 wołcow 2 Jałowek 2 Stodołki ma dwie y Szopę dobre. tesz same Role Sieie.

9no Dziewiąta Chałupa Ignacego Dobra Zsienia
Izba y komora Stodoła y Szopa dobre Ma Za
łogę parę Wołow, krowę Swoię y Ciołaka, Zonie
Jego Helzbieta Dzieci ma Czworo Syna Bar
tłomieia dorastaiącego drugiego pomnieysze
go y corek dwie. Sieie iak y insi. Roli Osmią
Stay poczwornych iarych płoski.

10mo Dziesiąta Chałupa w ktorey Maciy mię
szka ma Zonę Petrunellę Dzieci ma Czworo
Parobczakow 2 Dziewek dwie, Pierwszy Syn
Roch drugi Felicyan, Corce Małgorzata drugi
Maryanna, Ta Chałupa dobra Zsienia y
Izba Stodoła się wywraca Szopka do Chałupy
przybudowana, Załogę ma parę Wołow
krowę Swoię iedne. Sieie iak y insi we
dwoch polach w trzeciem dwie ma iarami
mnieysza.

11mo Chałupa Jedenasta Jana Sobotki
Stara Zła, plac potrzebuie nowey, Stodołę
y Stodołkę ma dobre Szopę obalona Zonę
ma Maryannę Dzieci Troie Tomasza
Parobka drugiego Syna małego Piotrka
Corkę Maryannę Dziewkę. Załogi ma
parę Wołow krow 3 Swoich Sieie Za
rowno z drugiemi.

12mo Dwunasta Chałupa w ktorey mięszka
~~Ogata~~ Jadwiga Wdowa piwo Szynkuie ma Corki 3
walkowny ma krowę y Jałowicę Niemięszka
z nią Nieft ~~[illegible]~~ ta Chała
pa w puł obalona przy niey niemasz po
budynkow Zadnych. Adama Syn Jozef ma pa
rę wołow Swoich Wolcow parę y krowę

Wieś Gołocin.

Attines ad Principaliora Bona Selice

w Tych Dobrach Dworek Pusty. Sionkę Kuchenkę Izbę izbetkę y komorkę maiący Stary Spruchniały, Zewszystkiem się obalaiący y do poprawy niezdaiący.

Spichrzyk blisko Dworku także bardzo stary pochylony pod perami uienty zdawna ale yte razem zniem wkrotce się obala

Stodoła o dwoch Boiowiskach z fochami z Cianami y z dachem zła iuz y reparacyi niepotrzebuie, tylko plac nowey oczekuie.

Obory koliste o siedmiu przęsłach wzdłuż à opięciu wszerz, ale yte, Starością przeięte mocno się z Cianami, y dachami ku upadku nakłoniety; Z Drugiey strony Dworku Stoią trzy Chlewiki na Rożny przy drobnieyszy Inwentarz natych poszycie tylko ale niesciany, dobre.

Opisanie Budynkow Wieyskich

1mo Chałupa Adama ktory ma Zonę Swę Dzieci Szescioro, Adama, Jana, Piotra małego, Maryannę, Konstancyą, Brygida, Wołu iednego Swego drugiego Pańskiego, Siedzi w Chałupie złey zewszystkiem się obalaiący ma stodołkę y Chlewik oboie spustoszałe y do reparacyi się niezdaiące. Sieie Jarych po Cztery kilkorgiem Stay na zimę y na Lato.

2do Chałupa Tomasza ma Zonę, Teresę Synka Jednego małego Imieniem Olexego ma Załogę Pańską, Parę Wołow, y krowę. Ciołaka Swego własnego, maciorę ze Dwora Siekierę Sierp y ko Sę ze Dwora, Stodoła Szopa y z Chałupą wszystko Zarowno obala się. rozruciwszy y na ogień niebędzie co włożyć. pruchno Dzieciokę ma

Maryannę poddana tameczna Oyca y Matki
niemaiąca. Siedzi przy nich Komornica Mi-
kołaiowa Imieniem Katarzyna tameczna
poddana odbieżałka ma Corkę w Cwartem
Roku Jadwigę po odeszłym Mężu Swoiem.
3tio Chałupa w ktorey mięszka Gasper z Żoną Łucyą
Dzieci ma troie Benedykta, Maryannę y
Orszulę. ma Załogi parskiey Parę koni starych slepe
maciorę do przychowku, kosę Siekierę Sierp
ze Dwora Sieie rola iak y insi po Cztyry Jarewka
Zde pole odewsi aż do Granic ciągnące się
Siedzi w Chałupie pustey Spruchniałey. Takasz
Stodoła y Szopa ze wszystkiemi Scianami y da
chami upadaiące.
4to Chałupa w ktorey mięszka Kazimierz Żonie
Jego Reyna Dzieci Szescioro Ludwika Wa
lentego Jozefa, Teressa, Rozalia, Maryanna,
ma Załogę parę koni krowę, maciorę, Dwie
krowy ma swoie y Jałowice Siekierę kosę
Sierp. y płużne Żelaza ma Zedwora, Siedzi
w pustkach Stodoła y Szopa tosz Samo y do
poprawy niezdadzą się. Sieie iak y Insi.
5to Chałupa w ktorey mięszka Jan z Żoną mary
anną ma Dziewczę małe przy piesiach He
lenę Załogi parskiey niema Żadney Chału
pa juz musi przez połowę obaliła tosz Samo
y Stodoła uczyniła nie ma się gdzie y wy-
spać. Zasiewku Żadnego Pańskiego niema
Sam Sobie gdzie może przysiewa robi z pu
stek dzień iak z naylepszy Chałupy Komorne.
Na Dworskich zaś Grontach tak w Oziminie iak y
w Jarzynie po kilka dziesiąt Zagonow niepodosie
wane, także na Gutowku Płosy należące do Goło
cina o Stogami leżą y Puste Role Chopskie niezasian

We Dworze niemasz Zadnego Inwentarza ani Drobiazgow, Zadnych ani porządkow Gospodarskich.

Reczewo.

Ta wies penitus Zruynowana niema wsobie Zadnych Mieszkancow ani po budynkow wieskich tylko Folwarzek oie dny Izbie postawiony z komorą bez okien y Zamknięcia Stoi bez posowy pieca y kamina Gronta Zas Oziminą y Jarzyną przez połowę Zasiane a połowa większa ołłogami leży. w Lelicach Zaś wszystek Folwark iak Jarzyna tak y Ozimina Zasiany tylko Puste Role Chłopskie niektore ołłogami leżą a Drugie Płosy Chłopi Swoiem Ziarnem po Zasiewali. coiem pozwolono. na Folwarku zas Lelickiem, conależy do Porządku Gospodarskiego iakoto Wozy, pługi, Brony Sanie etc Zadnego Niema, ani koni ani Zadnego Inwentarza na Groncie niezostawiono. Coże tak iest, według Zwysz wyrazonego opisania towszystko propter meliorem fidem Rąk naszych podpisami Stwierdzami, y wyrazami się. Dnia y Roku iako wyżey.

Wiktorya z N. Karnkowska
K. W.

Antoni Karnkowski
Felicyan Karnkowski będący przytym
mmpp

Offm Pseus Cnz Capit Plocen ad Oblationem
G. Michaelis Gumulinski Statum Bnr Felice
cum attinen Conscriptum manibusq Meor Victo
nae de Niszczyckie ob M. Karnkowski Castellanae
Visogrodien relictae Contis Viduae Matris Antony
et Feliciani Karnkowskiej Filior Subscriptum reproducen ad
alticanae Actisq Pseu Ingrossandum Suscepit In
Tenore Sequen (Inserat) Orginale Episc Status
Circa Acta relictum.

In Cs Plocen Fra Quarta in Crastino Fili Divae
Annae Genitricis Gloriosissimae Virginis Ma
nae A. D. 1763 ~~manibusq subscripti~~

Actum in Fundo Bro Krasewo Feria Quinta
pridie Festi Transfigurationis Christi Dni
Anno Ejusdem 1762do.

Coram Gnoso Adamo Milodrowski Burgrabio Ca
strensi Plocensi in praesentia Nobilium An
tonij Chorzewski, Joannis Rzeszotarski, tum
Mtis Rni Gnlis Bovidi Matthiae Korwaliowski
de Mispewo Murata actum praesentem accla
mantis. Quique Gnosus Burgrabius Castren
Insistendo Legibus Rni de pagendis Executio
nibus Sanctis, Satisfaciendo Muneri Officij Sui
Burgrabialis, necnon additioni Sui ab Illmo
Mfco Stephano à Dębowa Gora Dębowski
Plocen Plonscen Capitaneo p expressam
habitae, ex Requisitione Offsa Mfci Ja
cobi Chamski Subjudicidae Mtis Plocen
Actoris Partis Jurevincentis, ad Bona in actu
expressa cum Suprascriptis Nobilibus ac di
cto Mtto condescendit, Jurisdictionem
suam Offsam Pcustodita prius et Securitate
publica Actibus Juridicis debita funda
vit, ac post Partes ad Sui Comparitionem
Pdicto Mtti acclamare injunxit. Quae in
Tmo Partibus Comparens personaliter Nbis
Antonius Chorzewski Impetratus Plenipo
tens reproduxit Condemnationem de
Actu ejus in Cro Plocen Feria Quinta in
Crastino Festi Nativitatis S. Joannis Baptae
anno proxime elapso Super Mfcus Tran

cico et Carolo Koziebrodzkie Pincernidis Dobrinę
Cittis jurevictis ex Instantia suprascripti Mfci
Chamski Actoris circa Manifestationem ratione
Summarum Unius Trium Millium Ducento
rum Viginti quinque Tymphorum Sextarij Unius,
alterius Octingentorum Septuaginta Quatuor
Tymphorum Polonorum cum provisionibus retentis
Dto Tribunali Rni Petricoviensis adjudicatam
n Solutionis, atque in Sublationem processus pe
narum Luitarum n pacificationis obtentam et
publicatam, vigore cujus Condemnationis Sdę Plenipo
tens nre Principalis Sui petijt ab Officio Burgra
bali fortem de Bonis Citatorum Executionem fieri, Bona in Sum
mis adjudicatis Tradi, cujus Affectationi Offi
cium Executoriale annuendo, Bona Tradere
voluit, verum Quoniam ex adverso Compris
personaliter Gnus Stanislaus Koziebrodzki repro
ductis documentis, primo Manifestatione
in Cro Plocen Fa 3tia pt Fm Ssmae et Individuae
Trinitatis Pxa Anno pxime elapso ex perso
nali Compre Mfci Caroli Koziebrodzki Pin
cernidae Dobrinę de Relevatione Dtorum tam
Tnus Plocen in Raciąz lati, qm Tribunalis
Rni Petricovien injunctae Solutionis Fa 3tia pri
die F. S. Hedvigis Viduae Electae Dei anno Eodem
immediate elapso nre Mfcam Actorem Cham
ski et eorum Koziebrodzkie Cittos prolati facta, tum
Relatione Ibidem Sabbo pt Dnm Oculi Quadragesimae
anno pxen cum M. Bernardo Koziebrodzki Sub
judicem Tnum Terrae Dobrinen et Franci
scum itidem Koziebrodzki Fratres Suos, ratio
ne

ne Cassationis quarumque transactionum intuitu Re
signationis Divisorij Mfcum Carolum Koziebrodzki
erga alios ex Universali Substantia Spectan
tis initarum et cum Mfco Subjudice Mro Dobri
nowski confectarum Inscripta, Impugnavit, et
Traditionem nunc ejusdem Mfci Caroli Koziebrod
zki Ppatis Sui non admisit. Qua attenta Im
pugnatione Offrum pens Executoriale ab Execu
tione et Bro Traditione Supsedit, verum
Causam hanc pro resolutione aut fortiori
demandanda Executione rursus ad Judicium
Tribunalis Rmi Potricovicz Remisit,
Conservando Partibus Terminum sine
adjutatione Comparendi peremptorium
Dti Sui Executorialis robore.

Adamus Miłodrowski Burgrabius Castren
sis Plocensis mppria

Officium praesens Cnri Capitli Plocen ad Oblationem Thomae Zgle
nicki Actum Executionis impasenyrum in Bonis Krasszewo
ex parte M. Chamski Subjudicis Plocen per G. B. Plue
expedit manuque Eiusdem G. Burgrabij Sibrenyi repro
ducendum ad Actitandum Actisque praesentibus ingrossandum Suscepit
in Tenore sequenti (inserat) Originale Eiusdem Actus
circa Acta relata

In Castro Plocensi Feria Quinta in Crastino Festi Nativitatis
Gloriosae Virginis Mariae Anno Domini 1762.

Actus pactae Executionis in B. Krassavo ex parte M. Chamsky.

176 ulto

Anno

Item in Terris Bonor Osterode magna seu Scultetie SS. Iohannis
Baptiste et Dorothee Terra Lemburg in Vigilia Festi S. Laurentij
Martiris Anno domini 1586 die 9bris Inscriptionis Com-
promissionis de actis proferius annotandis

Coram Nob. Antonio de Zgazewo Bazienski Notario Cred. Stus
Locum Sup. arbitro per utrasq. Partes Inscriptos Juris Inter
se agentes Inscripto Fabriche Swiecki Cameram Dni Dobrinen.
Parte S. Adami Granicza in Krazewo Kosiebrodzki Seniorib.
Iohannis et Parte S. Alexandri Dobrinen Incolas Arbitris in Lotem
tum Dni ac Mti. Gregorij Chadinski Castren Dobrinen Nicolaj Bo
gienski Cred. Locum Dni Ioannis Adami Lawicki Vicekotanie Iudi
Pabstrow et Joannis Strzechowski ac aliis plurimis Nob. ad actum
Spem Congregatis nec non Nob. Dm Fratre Bernd. Adami Mati
rowice de villa Osterode magna auctum et petitum in actum Jud.
Assumptis et Cum Clausulis Juramenti. Judicium super acceptum Compromissi
sale Vigore Inscriptionis Compromissum de actis Vigore Inscriptionis Com
nibus Limbo et Debitis Cautelationibus Vigore Constitutionis Nobilium una cum
Continuatione Citationis Causam in Dies Iudiciales Terre Dobrin
positi dominicam Lactare Quadrag. Anno nunc Currenti 1586. Inter SS. Dela
tum Dobrin ex Alexandri Dobrin ex Laudovica Dobrinen Procuratorem
Petitum Actum et Jnon Joannis de Dobrin Fratres ex Limbo Medabunt et
Alexandrum Dobrin cum Cod. Consorte Ludovica Dobrinen Procuratorem
Petitum abattera parte Negatum Qua Mediante Inscriptione Compromis
sali Cupiasimpte Partes de Cupiendo et Audiendo Causarum Subditos
omnes et Singulos tam ad Judicium Officij Cred. Stus quam et Judicium
Stus tam Occasione Citationis Aquatis et Adjacente Terminis Paternis et
Paternis quam Quantis Varias et Verbertias Injurias damnaq. Causa Jurium
Convalescationum mutilationis quarumvis Protestationum omnium et Subjectum
Sibi Justitiae et Intentas nondum decisas Per Superarbitr. Judicem Mantu
nium Bazienski Notarium Cred. Stus Locum una cum duobus Arbitris per
utrasq. Reciprocanter ad Libitum sui Eligendis Eadem Partes Juris Inter
se Litigantes Quemppiam et Eligerent Locum Quod Compromissum in Lo
cum Osterod. Magni Assignarent Cui Quod Compromissum et Dijs pro
Dijudicando ad Libitum Mgri Superarbitri Reservarunt determinationem
dantes et Concedentes Ejdem Nob. Superarbitri et SS. Arbitris Omnimod. Potestatem
tem et Facultatem Causas Cod. tam Actoris Petitum quo Verbertias et
Extensionum decidendi Dijudicandi Determinandi Subditos Osterod. Magna datum
Subjis per Sententiam Fratres Semgendi Cohercendi Condemnandi debita Paterna
pro portionaliter ad quamvis Summam applicandi In Cujus rei Testimonium Sigillum et Ser
petuum Officij Cod. Stus Sententiandi pro Causarum Violentiarum Citationum Convalescationum

modo
solum, et solutionem vulnerum mutuo sibi inflictorum et eram actis authoritate Regni
obductorum exigere taxe a judicio prout expresum proinde teneri eosdem Enrico
de Sobski fratres interesse germanos ad componendationem certum sibi invicem mutuo
sibi inflictorum venerit ipsi instanti et audito Mathia de Korthizane Duodecim
Juratis juramenta in fauc judicij dicti componentis per ipsos dicti Enrici
observata per dictos de Sobsky fratres prestitis, Et que prestito juramento
judicium decrevit, Quatenus D. Alexander de Sobski Enrico Adamo de Sobski fratri
suo germano ex persona ejus Marcas nonaginta, Jam vero Enricus Adamus
de Sobski Enrico Alexandro de Sobski centum nonaginta quem Marcas pro vulneri
bus et binis mutilationibus manuum dextri brachij per juramentum ex utriusque partis
dicti et pro pena secundo per D. Michaelis Archangeli in Almo pago
predicto gradenda Eramoffiae et Actis ejus coram habere mediantibus absolutis
renunciationis Cautelationibus ab ijs omnibus juris dicti ejusdem et protestationibus
solvant sibi absque et realiter enumerent, ipsi Sublibena Banitatis
nis super contravenient pena manifestationem facient publicandas
Decisa itaq causa pariter resolvendo suspensionem ejusdem Cupiens Causam juris
per se partem Enrico Adamo de Sobski fratri majori ad exhibiendas easdem
Arcas et subditos Sedes ponere mandat, Et quo niam pervenit ipsos
Schedas Census taborum subditos in hisce tribus Schedis Optione Electio
nis Enrico Alexandro de Sobski nostro minori fratri remente legis reservata ipsi
D. Alexander de Sobski pro Divisionali subditos videlicet Laborarios Josephum
cum Consorte et subditos binis Mariannam et Marcianna Stanislaum cum
Patre ejus Viduam vocatam Kazmierowa, Mathiam Hauptmann Villatores
Petrum Lucum, Eram Aurillam Adam Videa Kazmierowa vocatam Ma
riannam Aurillam profugam sibi elegit Jam vero pro Divisionali
bus binis primo Mariannam ex jure quaesita Dubrowniales a Enrico Fran
cisco de Sobski Fratre Interveniente reperunt Enrico Adamo de Sobski Fratri
nato majori et juris quaesitori subditi sibi Laborioni Adamus Stinistenski
cum Consorte Joanne Filius, Franciscu et Sophia filiae, Mathias Samu
elis Aggrestis, Caspar Autor, Anna Vidua Vetula nuncupata Kraw
wowa Mira Zuchowna profugos, Secundo ex jure naturae Enrico
Adamo de Sobski subditi sibi Laborioni Antonius cum Consorte
Alberti et Mathias filij Jacobus Samuelis Aggrestis et Katha
rina Vidua vocata Janowa, Suzanna filia ejus, Sophia Vidua Va
lentowa, Casimirus profugus Samuelis Aggrestis, ad Pena Divisio
nalia tam ex jure quaesito a Enrico Francisco de Sobski Fratre Interme
dio quam ex jure naturae ipsimet Enrici Adami de Sobski Fratris na
tu majoris applicatos hos supranominatos subditos quidquam compromissori
ale mencionatis Enrici Alexandro natu minori Adamo natu majori Fratribus
Germanis de Sobsky applicat et in Possessio nem tradit, in Actis vero
Capitalibus Enrico Alexandro de Sobski in Remanio absentis no extenuatis
de ejus partibus novem quamlibet Semiorto subditos in eo tenentes exhibendo
in hisce Arcis Enrico Adamo de Sobski tam ex jure quaesito a Enrico Francisco
de Sobski Fratre Interveniente qm ex jure naturae Septem decem subditos partiri subditos qui

6

que

cum defficio Curiale totali villi toto binis partibus Hobodj reliquit et Ego
appliavit, Sortem Bartem Ejusd Hobodj et Impubera vetusta Enee Ale
xandro Debrii Fratri natu minori una cum ajacie Arboribus in numero duo
decem et Sterchophorio Curiale in suum Divisionale suo Areo transportando
ex Divisionali quam Sortem Bartem Hobodj et Impubera vetusta in Prato Quod
Amonum Eneas Alexander Debrii in Divisionale sue Aree transportare
et tibus defficia pro opportunitate sui bene aret, Judicium Compromis
nale Latum et villanis vero Arejs numerata Area Januensia cum Edifi
cijs in eadem sitis curtis et Sorte Ad Bartis ex eadem Area ad Franciscum
Brerad Larva pretendentibus Enee Adamo Debrii Fratri natu majori et
ad Intermedio Fratre Junquaeiton. Jam autem Enee Alexandro de Brii
Aree nomenclaturata Augustinovilne cum defficijs villanis ibidem sitis Sorte
bicina et Bartis ad Franciscum Brerad Larva pretendentibus appellantibus
in Repudio vero villanis cum Appendicibus Quatuor Debubus Cum ex Jure
natura quam quesito ad Enejum Adamum Debrii Fratrem natu majo
rem binas autem Repudias Sortis Bartis ad D. Alexandrum Debrii Fratrem
natu minorem in quo habet tempo Spectare declarat, quoniam vero Jus
Enee Debey adequate Interse Agros Curiales exdividerunt, proinde Cen
sina Possessionem Domus Divisionalium in perpetuo conservandi et
vult. Quantum spectat Bratea ex opposito Curiadum Arearum Jan
tis ad Franciscum Brerad Larva pretendentes tribus binis Brianes ex
et patent, majori bicinae adversus Divisionalia bina Aree Enee Adami
Debrii ad Cendo Enejum Adamum jam autem minori bicinae adversus
Aream Enee Alexandro Debrii ex Divisionalibus Jacens ad Cendo D. Alexandro
Debrii Spectare perpetuo debebunt. In Exemptionem autem numero
Eorum nec non eorum Repudias Sortis Bartis in quo habet tempo ad Enee An
dreae Brerad Ki in Summa Duentos Triginta Quat appreciatae ex una
Sorte D. Alexander Debrii Octuaginta Octo appreciatas Enee autem Ad
amus Debrii exhibis Sortibus Divisionalium Suis pro se et Enee
Francisco Debrii suo Genitatore Summam Centum cum Duabus Tri
ginta Quatuor Lyre Si adire voluerint Possessionem Suae pendy ad Cendo
Brerad Ki obvere debebunt. Verso quo ad Summas Pecuniarias pro
cedo D. Debrii debi accommodatas Quoniam ex azzuetudine Judi Debent
D. Adamum Debrii vario temporibus et rationibus Summam
in unam junctam Centum Quadraginta Quatuor Lyre D. Alexandro Debrii Inter
venient vicissitudinibus dedisse, et Converso Quindecim Lyre et Sestarios
unum ab eodem D. Alexandro Debrii accommodatos, proinde hasce Pecunia
rias quotas Judex sibi azzuitas pro realibus Judicium Compromissi
le azzuendo decrevit Quatuor D. Alexander Debrii Summam Centum
Quadraginta Quatuor Lyre Ejusdi Adamo Debrii Fratri suo exclusa
decem Lyre et Sestario uno quota pro Anno et Grano Ejusdi ad sub ra
te Empraesentis mediante recognoscenda gerenda tuenda ulli Juris
Defficijs et protestationibus Debitae et realibus Enumerato Relegato
vero Barisium utranumq Fratrem suum ex causarum Causae Juris et Pro
tentias quam ex causarum Causae Juris instituta Juventutis et quorum
vis mobilium exortas ad diem audiendam pulsantes attenta Judicandi

Combinatus

Combinatione pretensionibus mutuis compensatas esse declarat et ratione earundem perpetuum partibus imponit silentium. reservata tamen Gnosis Adamo et Alexandro Dębskim ratione suae injuriae oppressionis et pretensionum quarumvis cum Gnoso Francisco Dębski intermedio fratre in praesenti Dno disparente ubi de jure venerint, si voluerint prosequenda actione lucta per utramque partem poena quatuordecim marcarum polonicarum sibi ab invicem in Dno supra scripto compensanda judicio vero suo totius in instanti sub poena banitionis ex nunc publicanda solvenda. Judicentes Contes LL. Adami et Alexandri Dębskich quoniam in comparitionem inscriptionis compromissionalis non intrant, proinde non posse eadem ratione suam injuriam in praesenti Dno compromissi sortiri judicatum, declarat verum ipsi salvam actionem si voluerint ibi ubi de jure venerint reservat. Decreti praesenti vigore.

Antonius Bagieński Nrius Castren Plocen Plocen ex parte utraque inscriptionis supra

Gabriel Swięcicki Camerarius arbiter mpa

Terrestris Dobrinen Judex arbiter locatus mpp

Franciscus Koziebrodzki Pincen Terrae Dobrinen judex arbiter a parte citato locatus mpp

Officium praesens Crevo Tapud Plocen ad oblationem GG. Adami et Alexandri Dębskich fratrum inter se germanorum Decretum infrascriptum compromissionale in Lunde B. Praeradi magna inter se offerendo per mm. super arbitrio et arbitros prolatum manibusque mm. judicum compromissionalium subscriptum reproducendum ad acticanae actique praedictae ingrossationis susceptum in tenore sequenti. interim originali Eiusdem decreti una acta relicta

In Castro Plocensi Feria secunda ipso die festi S. Francisci Confessoris Anno domini 1762.

Inter SS Dobskie Decre
tum ex divisionis ac hæna
litatis injunctæ in Fundo Ru
nen Przeradz magna Lit
idq in Fundo compromissi Lat.

1762 ao

47[illegible]

Actum in Curia Bonor Kuchary Feria Secunda in Crastino Festi Assumptionis in Actum Et Marie Anno domini Millesimo Sexagentesimo Sexagesimo Secundo.

In Presentia Et ac Nobilium Nicolay Kowalewski Nicolay Bazierski Burgrabiorum Brodnicen Ludovici Lesnowski Custachij Sobotnicki Actorum Litigantium ac aliorum plurimorum Nobilium ad Actum istum congregatorum nec non Mei Generalis Curiarum Joannis Kawczinski de Suchy ac aliorum Juratorum ad hunc actum specialiter Assumptorum et Coram me actamar.

Officium Castren Capitalis Schocen Notariatus Infrascriptum in scriptis Decreti Officij sui in Castro Schocen in Anno Quo supra Feria Secunda ante Festum Sancte Katharine Virginis Martyris Anno quo supra Coram Nobili Sabinem Ludowski et Comite officij actores ab una ac Stephanum Nobilem Joannem Ludowski Rei ex parte ab altera Lato quo me Plante Condescensio officij sui minus obstante ad Actum Bonor Kuchary Capitalis tempore minus ingressa ab una parte Mementa et quorum Documentorum Substantie Materne et Materne ac quorumvis mutuo Partibus Litigantibus Concernentium Computationes Partibus competentes et resolutas pro assignatione proportionale de quibus Bonis Paternis et Maternis Concernentibus Actis Comitis Sabini Ludowski provenien. Quibus cum Bonis ab actu Dilocationis in Matrimonium pro Dote Offerendo cum appositione Regiis Demandationis de Anno Decimo Quinto mutuis et Posse Bonor Kuchary virtute Computationis fiat Emanare Juxta Litigationes Juridicas ac quas fuerit expeditione, Juramentum exceptione et Quid et Actio provenient adjudicatione ac Actis functionis Indebitate Injunctione Partium in omnibus Circumstantijs nihil innovatum relinquendo pro exigentia Regiis Gratiose Documentorum Finali diffusione et moderatione est declarate: Cujus Decisionis Quidem Partibus parere et acquiescere Injunctum est Cui subiacena Declinatoria Super Parte Contravenci Rubliciendo ad Eundem Bonor Ejusdem Kuchary pro die Lodiensi in Actu Contento Coram Actum Assistente Partibus Litigantibus determinato Coram me Actum Actorie Temporis Partibus determinato, et requisitione Actoris Sabini Ludowski Condescendit, ibidem Condescendens Juridicam sua Jurisdictione Judiciali ac Actoc

Quantum

Securitate publica actibus similibus congruum per vocem Mis adstantes pro
malgatis Partes ad Comparend Coram Curam officio Egis Mis Capitanei
re Injunxit, Quibus Partibus audamatis et giratis astorum Ludovici Labieski
Ludowski et Catharina de Rybichi Conjugibus et quia Consorte in ad
sistentia mandi pte. Actrix Comis et Judicem D. Stephanum Rybi
ritem J. Joannem Ludowski pte. Coram Judice officij Compulsionali
lis Comparend et secund Gulder constitutum Quibus Partium Extra Versus Coram
se Judicem excindi Judicium officij Condis teneri Partes vetitarij ad Com
pertationem monimentorum et quoris documentor majorem Substan
tiae Paternae et Maternae de mutuam gravaminis Partium Intentionum
Enucleationem Cenet vij injunctarij Et quoniam D. Stephanus Ry
bichi Eadem Monimenta Cura se pisi Fratrem Sororem Interesse Compertorii
in qua Compertatione actrix D. Ludowska Soror Eadem tatione de Bonis
Paternis et Maternis Regis persistit, et Juramentum super readem
Compertationem per ipsum Judicem non urget, proinde Partes Judicem
Live in puncto Compertationis adjuvente Partes vterius provide
re mandat, Interdicendo Controversys Partium Coram se inducter Examen
Quid Judicat Cura Compertationem monimentor majorem Substantiae Pa
ternae per Ord D. Fabianum Rybichi Parentem utrius Partes porrectas
monstrant per Decretum Judicij officij vij Cenia Secunda ante Fm
D. Fabiani et Sebastiani Martyr proxima Anno Vt Judicij
Partes moderni Datum Injunctum Demonstratum est Summam
Vigenti millium Ignes Paternam esse, ex qua Summa Sum
mam Quinque millium Ignes in vim Partis de Bonis Paternis Ea
tharinae Rybichi Comitis D. Fabiani Ludowski Decreto memorato adj
dicato esse patet, Adrationem Cujus Summa de Bonis Paternis Dec
to Quarto Loco injuncto deducit Computationem in Kuchary De sept
ma obiit Anno 1734 Duo Partes agentes Constituta et Actis
Castri Loci Cenia Vta post Fm D. Martini Confessoris Anno Cur
roborata Quartum Partem Cenis Kuchary in summa Quatuordecim
millium Ignes ad D. Fabiano Rybichi Parenti utrius Partis per Ea
Partho omnem Matowiecki Haredem obligatos ad Proportionem
ejusdem Summae in quarto Trium millium Quingentor Ignes mea
re Provisionis retentis ejusdem Quadraginta Quinque
Ignes cum Inseminationibus in eadem Computationem in Grano et
manipulis Specificatis Dimissam esse, residuum vero ad Complemen
tum Quinque Summae Quinque millium Ignes videlicet Summam mille
Quingentor Ignes ad Quinduationem Summae Quinque Millium Ignes

apud D. Fa

apud ad S. Alexandrum Barichowski fuerent cum Compulsatione cus per
eam esse, et Ejusd Sortis diuisse ab actu ejusd Compulsationis Judicis
Ludovicae Corpezionem inchoasse, verum quoniam remontrat Decreto
Condescensionali elmente Decreti Tribunali Leni Lethuvien in Judicijs Ordi-
narijs Gradu Tribunalis Regni Terra Sta in virtute Litis Immaculatae
Conceptionis Ad Mand. Anno 1758 Lati in Bonis Zemboker et
Kuchary Terra Cracouiensis post Sol. et Jpsi Die Intimatis Anno 1759
inter Creditores ad huiusce Bona Concurrentes ab una, et Successores ad
S. Bartholomaei Matowiecki Quondam Bonor Heredis Stenter vita functi
parte ab altera in Ordine Collocationis post Ejusdatum Successorum
Lato et ad Acta Curiae Cracouiensis Cabbatho in Crastino Festi
Ss. Innocentium Martyrum Anno cur. per obtatam porrecto Summam
Vigenti unius Millium Centum Quinquaginta unius Flen et Groschor Octod
cum Solidis ex Summa Supra exposita Quatuordecim Millium Zyne
mor obligatis in Bonis Kuchary Haerente ad S. Stefanum Sybicki
Assecurato existente Septem decem Millium Septingentor Vigenti Unius
Florenor Groschor decem Solidor cum ex altera Summa Quinque Millium
Zyne per olim S. Alexandrum Barichowski simplici debito Assecurato
existente ex Millium Trecentor Vigenti Unius Florenor et Groschor decem Solidor
a Relicta Vidua et Successibus Ejusd ad S. Barichowski provenien provident
et simul juratam ser Judicium Curiae pro Reali debito contra vendo olim
fnoris Bartholomaei Matowiecki agitatam ad S. Stephanum Sybicki adjudi-
catam et inter alios Creditores Bonis Kuchary more portionistis applica-
tam esse, jamvero Summam duor Millium Quingentor Vigenti Unius
florenor Groschor decem Solidor ex majori Summa Supraexpressa Sex Mil-
lium Trecentor Vigenti Unius florenor Groschor decem Solidor restantem per
Relictam Viduam et Successores ad S. Alexandri Barichowski obvendi
Decreto et Jacto Consilio deberentur Jdcirco per S. Sybicki
non vindicatam et non levatam existisse, proinde non nisi ex Summa
Supraposita Capitali Vigenti unius Millium Centum Quinquaginta
unius florenor et Groschor decem Solidor Decreto Rationatis Curiae
in Bonis Kuchary orato et per S. Stephanum Sybicki actos Judi-
cij officij cum Sabbatho post Festum Visitationis Die Mensis Anno 1760
in rem S. Erasmus Ludovicki Integraliter esse ad Quem competere
Eorum Catharinam Sybicka S. Fabricius Ludovicki Contem Soroorem
Ejus Germanam Jdcirco de Bonis Castris et Materiis Quemvis debere
arbitrarier. Quatenus vero restantem Summam duor Millium Quin-

gentor

quingentos viginta unum florenos cum per decem bolone supra positas ex substantia debite reductas et cum per ad D. Alexandrum Banichi filium D. Stephanum Sybidi virtute decreti coram eis vindicavent ea causa semina ad Katenas quartam partem ejus D. Ludovica debere teneb.t. Quoniam vero probat inscriptione per ad D. Fabianum Sybidi Katenam coram ad Curiam Vicecomitalem die decima secunda post dominicam Exaudi Anno 1728to in rem ad D. Suzanne Zawadska coniugem suam Cartas ultimi mutationis vinculo abrenuntiationem Bonis Katenis et Katenas per eandem coniugem ejus ad actu factam, summam trium millium quingentorum florenorum ratione dotis post ipsam devolutis super Bonis Kuchary ejusdem esse, primo hanc summam Katenas effluente trium millium octingentorum florenorum Polonicalium pro exhibitione equalitatis fratrem et sororem proveniente tum altera summa centum florenorum Polonicalium pro re Erasmi Fabricii Ludovica in Bonificationem ostensionum fundi ex inspectione Cartis Bonorum Kuchary emensarem per D. Sybidi pendente decreto supra memorato condi adjudicata ex summa prementa capitali viginti unius millium centum quinquaginta unius florenorum Empti per decem Polonicalium Bonis Kuchary horum, remanet Katenas summa octingentorum millium trecentorum quinquaginta unius florenorum Empti per decem Polonicalium pro assignatione quarte Cartis sororum ex qua summa tanti quarte Cartis videlicet Summa quatuor millium trecentorum duodecim florenorum et Empti viginti quinque Polonicalium concernens D. Ludovica videlicet item ex summa pro designatione Cartis in Bonis Witkowo et aliis summis Katenis per D. Stephanum Sybidi levatis et quidem per utramque Cartem libi agnitis acquit de hanc summam quota trecentorum octo florenorum Empti quinque Polonicalium in quarta Carte proveniens, conjuncta itaque hanc quote summa supra posita majori summa effluet de Bonis Katenis concernens Summa quatuor millium quadringentorum undecim florenorum Polonicalium Summam autem Katenarum trium millium octingentorum florenorum Polonicalium ex summa trium millium trecentorum quinquaginta florenorum Polonicalium per medium in una capita Cartis et sororis D. Stephani et sororis D. Fabricii cum Ludovica Cartis Sybidiek ex ad D. Suzanne Zawadska procreatos dividendo competit unicuique D. Ludovica summa mille quingentorum florenorum Polonicalium de Bonis Katenis, qua

summa

Summa Materna conjuncta cum Paterna ejusd dotis de Bonis Paternis et Maternis Ludowsky
Emergentis Summe c ce Millium trecentorum
Unicum Florenorum Polone ad cujus Solutionem teneri D. Stephanum
Rybicki Judicium officij Condescensionalis Arbitrat Decernendo
Paternus fide citati D. Stephanus Rybicki et Jordanes Ludowski
Juris Consulti super Summam Capitalem a D. Rybicki Quentor
et Bonor Kuchary Possessor Summam Unc ce Millium
Trecentorum Unicum Florenorum Polone tzi vim dotis D. Ludowski
de Bonis Paternis et Maternis spectantem una cum Divisionibus
ad actu Exdivisionis inter Partitores Bonor Kuchary Feria Tertia
in Vigilia Festi Visitationis BVMariae Anno 1760 finire
subsecuto et de Data Brodnicae Die 5ta in Festo Corporis Christi
Visitationis BVMariae eod Anno pereato ad Annum proxime
proveniendum per Medium septem a Centum computandis nec
non cum proviuno ante Compensationem Anno 1743 tzi retenta
Quentor Quadraginta quinque Tzi in eadem Compensatione specificator Tum denicq Summam Centum Florenor Polone per Eum
Rybicki in Denunciationem Pretensionum ex Possessione dimissi
D. Ludowski in Bonis Kuchary Citis eaq. Summam requirendam
Vigore D. Ludowski Decreto Condescensionali supra ac actu specificato adjudicatam in et pro Vigilia Festi Nativitatis S. Joannis Baptistae Anno futuro 1763tio ventura Coram Officio et Actis Partium Citationibus mediante recognoscenda Citatione seu in Personam
Personalem Faciendo Possessione ac Summae Originalis ut Mutuo
Debiti et provisionis in Bonis mundis et Liberis Locatione et Colonitate Partis actoreae D. Ludowski cum Juribus Pertinentiis
Juris Dissuasis et Protestationibus Solvant et realiter Enumerent
Illi sub Poena Banitionis in ibidem Pena Manifestationem Facienda in Casu Contraventionis publicianda Quoniam vero ex
Bobus Tribus et Vacca una in Juramina Subditis Bonor Kuchary per D. Ludowski Stante una Divisionis ipsis Actis Possessione
data et Decreto Condescensionali in Eodem Officialitatis Loco supra
de Actu Specificato rehabendis declaratis unus Bos D. Rybicki
Dis Ludowski proprio Judicio per Partes utrasq. agnoscitur rehabitus

litus

Quinimo circa fundum detentus est in Possessionem cum L. Alexandro post expeditam exdivisionem et recognitam Cessionem L. Joanni Rudowski porrectus esse Patet, proinde ad mentem Ejusdem Decreti Condtis in Ordine Potioritatis Lati Curae Bovem per L. Joannem Rudowski modernum Possessorem ~~[illegible]~~ Extradendae in spatio ab actu praesenti unius Septimanae L. Gabrieli Rudowski ad requisitionem et Ejus manualem Quietationem Sententiat, Idque sub Poena Banitionis in primis et proximis Judicij Officij sui post Contraventionem Quidem Terminis ~~[illegible]~~ sine additatione publicanda. Quantum spectat Compensationem expensarum in reparationem nonnullorum aedificiorum per L. Gabrielem Rudowski stante sua Possessione erogatarum apud L. Rybicki repetendam Decreto Condti supra de Actu specificato in Ordine potioritatis Lato indigitatam Siquidem Idem L. Rudowski in Bonificationem Trium Cutium Bovinarum et unius Vaccinae ex exhalatis Lisae Jumentis, in Juvamine subditorum existentem, circa se detentarum ac aliarum L. Rybicki praetensionum per Judicem Compositionem recedit, Idcirco tam haec praetensiones quam alias ex quovis Fonte circumstantiarum emersas praetensionibus mutuis Partium ~~[illegible]~~ Judicium Officij Condtis Compensatas esse declarat, et ratione earundem perpetuum Imponit Silentium Lucis per utramque Partem Poena Quatuordecim Marcarum Polonicarum Parti per Partem sibi abinvicem Compensanda Judicio vero Officij Condtis totidem per utramque Partem in instanti Solvenda sub Poena Banitionis ex nunc publicanda. Decreti praesentis vigore

Antonius Bagieński Nrius Crenensis Palatinatus Plocensis mpa

Officium Praesens Castren Capitl Plocen ad oblationem L: Nicolaj Radzienski Bl Plocen Decretum Condescensionale Infrascripti in Bonis Infrascriptis nominandis Inter Partes Infraspecificandas latum Officiose per Infrascriptum Officium Castren Plocen Notariatus expeditum ac manu Ejus propria subscriptum reproducendo ad actuandum Actisq Praesentibus Ingrossandum Suscepit in Tenore sequenti (Inserat) Originale Ejusdem Decreti circa Acta relictum.

In Castro Plocen Sabbatho post Fm Exaltationis Sanctae Crucis proximo Anno Domini 1762.

Decretum Condescen
soriale Inter Partes
Introcontentas in Fun
do Bonor Kuchary
latum

1762 ao

48 Actum in Domi Rudowo Sertey Inozi Bartholo
mej Kęsichi Hereditd Xnia Secunda in Festiuo Festo
Assumptionis in Coelum Gloriosissime Virginis Mariæ
Anno Domini Millesimo, Septingentesimo, Sexage
simo Secundo.

Coram Inozo Dloma Universytski Burgrabio Grey Stocey in
Presentia Xiędza Franciszki Korzybski Josephi Kisielewski Arto
rij Skodruski nec non aliis Rnis Jus Provid Dloma Przeda
de Grothowo Pdicis Actibus et Juratis ad audiendum Actum
Grey Assumpti et eundem audiendum

Qui quidem Dus Burgrabij Grey Stocey insistendo Legibus Rnis de pig
noratu Executoribus eo nomine Sancitis satisfaciendo Muneri Officij
sui parendo Actionj a Xiędzu Alberto in Mokowo Golembiew
skim Judice Grey Stocey habita ex requisitione offa Inozi Jacobi
Kęsichi Camerarij Dnis Stocey Actj Juscinerey vigore Condem
nationis seu potius Latæ ulteriori de Actu ejus in Bitsko in Dnis
Comitijs Pnis ex Publica audiatione vigore Constitutionis Pro
dromensis in diem hodiernum Jovis Feria Quinta post Festum Cir
cumcisionis Pontificis proxima in Anno 1717 Pro Super Inozi
Bartholomeo Kęsichi respectu Summæ Certum Quinquaginta
Zlpolk pro Distributa provenien Decem Dnis Stocey una cum Sor
te Lucis adjudicatis non Solutionis, qui nimo Decem cum Contro
versis, Processu Causæ de his Latis Oblocutore Obtenta et Pu
blicatis ad Acta suprascripta ut Actis et Aliis in Actu Contentis
Condescendit Jurisdictionem suam Actis Officij Congruam
voce supradicti Actoris Mutuat fundavit et Partes ad Com
parendum suo coram Officio audiendum fecit Quo in Termino Pto
Comparens Dus Jacobus Kęsichi Camerarij Dnis Stocey Actor
Juscinerey reproduxit supra dictum Actum Quorum Ulteriori post
Demum Subsecuta exarati Vigore Cujus Condemnationis seu Potius
Lucis Ulteriori petijt Executionem fieri et peragi ac Portio
Proportionatam Summæ, Provisionem et Provisionis perducto Cor
respondens exhiberi, et Actis Cujus Affectioni Offm Decem Ar
mentis ad Traditionem agrorum se se Contulit In Terrore Pal
Nayprzod w Stodole Samey ziemskiey Dzierżawy Grodzkiey w
pły y dyle Budowany Stary na tym Samey ziemskiey Warzely
Dwor Bramie z wodnym do tey Stodoły Cżyli Sąsiedztwa
od wschodu Stawu

Przyiazdem y wyiazdem y noclegiem na Klepiszku Dzien
Czwarty w Sydlicz w Polu Ozimym pod Klenicwo Zyta Zago
rzew Szesnascie prze Staie Dwie przy Miedzy nazwaney Ku-
dros Ulyszu z Drugiey strony Drogi idącey do Klenicwa w Po-
lu Jarym pod Klenicwo przy tey że Drodze idącey do Kle-
nicwa Zatarki Jarych Osm prze Staie, Grochu Jarych Sześć
prze Staie na Staju Drugim, natym że Staju Owsa Jarych Dwa-
prze Staie, przy Miedzy Nazwaney Kudrusky na Zakrze
wdrugim Swiecu na Bluscie poczynaiącey się od Drogi do Kle-
towa idącey Zboża mieszania Zagonow Dziesięć prze Staie Dwoie
od Miedzy ~~Kudrusky~~ JP Xięstwa Korybutowego w Polu Ozym
ym Pszenicę Jarych Dziesięć prze Staie Dwoie Ozimego
nego na Trzecim Staju Jarych pięć Ozimu Tymuszego y Zbo
worem Rzędow pustych prze Staie miedzy miedzami Kudru
JP Kazimiera Malisewskiego z drugiey strony JP Kudrusky
zna nazwaney, Zakrze Ozimi poczęsty od Kluse ściągnącey się
do Granicy Kudrusky Staie trzie Snopek Sześć Dwa, od Mie
dzy JP Walentego Malisewskiego, na iednym Staju Zyta ku
rzystania. Post Quę quidem Consensionem Inventarij eccle
Agros superius Annotatos una cum praeminentiis ibidem ut
quarta parte Stolarij ab Oriente Solis, Campo Magno
et Prato in Cluna superius exarata Certum Limitaneum Ter
Originali, Provisionali Dignita, sufficienter perducto pro
esse nec ne Contravenientes, Deinde Limita ad Limina Ter
gnita Prius Capitis reducti, grossos Quatuor cum Ju
lem et peciscan possessionem voce Praesentis Solis ad
Grzo Jacobo Kozichi Camerario Dni Stolcen Tradidit Pu
Deinde ac cum Eodem Camerario Ad praemissum in P
Agros superius descriptos est remissus impugnante et Con
tiente imo Presente Grzo Bartholomeo Kozichi Qui P
nitis Traditionem libere permittente Introduxit Dec
sui Executorialis Vigore.

Thomas Umierzyski Burgrabij Ciuis Stolcen

Officium praesens Crons Capitli Plocens ad Oblationem Gsi Bartholomaei Gutowski Traditionem infrascriptam in Bonis inferius nominandis, Officiose per infraspecificatum Gsum Burgrabium Crons Plocens expeditis ac manu Eius ppria subscriptam reproducentis ad acticanae actisq Gsens ingrossandum suscepit in tenore sequenti / Inseratur / Originale Eiusdem Traditionis circa acta relictum

In Castro Plocens Feria Quinta post Festum Sancti Bartholomaei Apostoli proxima Anno Domini 1762

Traditio in B:
Rudowo per E: B:
Plocen expedita.
1762 Ao.

49

Actum in Fundo Bonor Malużyne ante Stephanum Curia ibiq ad Sabbatho ante Festum Sancti Bartholomej apostoli proxime anno Domini millesimo septingentesimo octuagesimo secundo

Coram Jnõre Alberto Murzynõwky Burgrabio Castrensi Plocensi Jurato in Presentia Mri Pauli Ludzinsky Pauli et Valentini nec non aliis Curialis Stanislai Laurentij Lelewszyc authi et Juratis actum proces Actoris et eius assistentiae Officium Supraseripti Burgrabiatus Castrens Plocense vi de licet ibq Jnõrus Burgrabius in actu Contentus insistendo Legibus et Constitutionibus Regni de peruetustis Actionum et Traditionibus Sanctis Juhaerendo ad dictum Officium Capitaneij [illegible] Munerq Officij Sui Satisfaciendo et Justitiam et officio Legis in omnibus Mri Martini Krzyszkowskij Judicij Castrens Ciechan et Curiarum Ker worum vi Decretj Regiminis Suorum Bederiis Sacra Regia Maitis et Reipublicae cultt et Juscrimentum vigore Sententiarum Pacificationis binis annis in Termino Condescensionis in Fundo Bonor Malużyne Feriae Secundae post Dominicam Cantate Anni currentis ex mente Decis Tribunalis Regni Petrisoviensis ratione expulsionis de prefatis Bonis Malużyne ac aliarum Intervenientium ad eius Condemnationem Fructus in de obligo eius alterius Curiae manifestationis in Castro Plocensi Feriae Quartae post Dominicam Rogationum anni presentis ratione non Solutionis Vectigalium Capitaneatus de quibus ac non Respectis Fructibus super Bonis Dominicalibus Jgnatij Sympleowicz tum Relicta ac Mri Antonij Lgnatowicz Actor Juravit obtentarum et Publicatarum ad Supra insinuata Bona cum Supratactis Libris ac Mri in actu Contentis Condescendit ibidemq Jurisdictionem Suam fundavit et partes utraq; tum Juramentum quam Juramentum Praedicto Mri actoris manu facit ad cuius Mris Cautelam Stis Pars Comparens Supranotatus Mris Pauli Valentowicz actoreq et Juramenti Partis Veni potens respondentis Supradicti advocatis Venis Stanislaus petijt per officium prodens Eacentiae de Bonis Cabate & Stephani à Debowa Gora Dombowskie Plocen Dioecesis &c.

Jurisitae Partis fieri et Exequi quam ex adverso Licet advenit
Mcus Ignatius Sempłatzky Citatus et Jurisitus Nullis tamen appe
suit Documentis Solummodo his Formalibus Mosci Panie
Burgrabio Rob w Pan Co chcesz jednak że Proszę w Pana abys
uczynił Remissę do Tribunału Piotrkowskiego. Officium itaq
Burgrabiale ex rationibus Suum officium permovens
Causam praesens Cum toto ejus effectu ac Partibus ipsis
rursus ad Judicia Tribunalitia Rnu Petricoviensis Rege-
strumq Causae huic Competens pro ulteriore Decisione
Causae praesens remisit Remittitq praesens Conservando
in ibidem Partibus utrisq Terminum Comparendi Paratum
peremptorium Executionis praesens vigore.

Atalbertus Muszynowski
B.C.L. mp

Officium praesens Crem Capitan Plocen ad Oblationem
Antoni Borowski Actum Executionis infrascriptum cum
Remissione ad Judicia Tribunalitia Rnu Petricoviensis Jacob
in S. Malczyno per G. B. C. Plocen ex parte Mp
cor Krempski et Kerwosiecki expedita manu
Eius G. Burgraby Subscripta reproducen ad Acta
cancellariae actisq praesens ingrossare suscepit in Tenore
sequenti (: inserat :) originale verbatim acta
relictum

In Cro Plocen F. Quinta post Tm Exaltationis S. Crucis
proxima Anno domini 1762

Executio Maluzyni

Actum in Fundo Bonorum Maluzino Feria quarta
scilicet in Crastino Festi Sancti Bartholomaei
Apostoli proxima Anno domini 1762 in Praesen-
tia Generosorum Francisci Ujazdowski Camerarij Terrae
Ciechanoviensis Joannis Nasierowski Apolinaris
Łoscicki Burgrabiorum Castrensium Ciechanoviensium Simonis
Czaplicki Alberti Cywienski Augustini Nagu-
szewski Joannis Brochocki ac aliorum Nobilium ad
actum praesentem congregatorum nec non Mihi Rmi Generalis
Provisoris Jacobi dicti Komorowski de Liberadz au-
thici actum eandem acclamantis

Judicium Infrascriptum Subjudicatus et Notariatus
Terrae Zawkrzensis ex mente Decreti Judicij Lui Feria
Secunda post octavas Festi Sacratissimi Corporis Chri-
sti Domini proxime praeterita anno praesenti inter Generosos
Josephum Rybienski et Mariannam de Szmptawskie
Iniciem Conpiges Actores ab una et Relictam ac
Successores Ol. M. Antonij Szmptawski venatoriae
Dobrinensis Citatos parte ab altera in Mlava Lati me-
diante quo Condescensio Judicij Lui unius absentia non
obstante ut Partes documenta massam universalis
Substantiae enucleantia praevio Juramento Compor-
tent ex quibus Comportatis statu Bonorum et proven-
tibus dotem proportionatam de Bonis Paternis et
Maternis Judicium Condescensurum actrici assignet, onera-
candem Substantiam Somptavianam afficientia
liquidet et demptis oneribus Solutionem assignet
Integramque Causam pro Justo et aequo nihil inta-
ctum relinquendo finaliter decidat pro quo Conde-
scensionis Termino Pars Citata Creditores omnes
Cum Juribus Suis ad Bona Praefata Ol. M. Szmptawski
Concurrentes adcitare adcitati vero Cum Suis actorati-
bus Si quos habent pro liquidatione et resolu-
tione Comparere et Judicatum pati debebunt et te-
nebuntur Sub Poena Banitionis Super Contravenien-
et non Comparentibus est in Juncta alias Decreto
eoque fusius in se obloquente officiose Condescen-
dendo et Jurisdictionem Suam praevia Securitate pu-
blica

Executio Maluzyni

fundando Lites ad Inscribendas Comparitiones per Cujus
scriptum Istem audiamare fecit in quo Termino Partibus et quidem Innoc. Josephe Zytkiewicz et Marianna de Szymptauskie Juniori Congregibus autoritas
per Innocum Josephum Zytkiewicz Maritum duae et con
sortis Illud nomine prior, officia Marianna Szymptauska Relicta et in Testamento Szymptauski venatoris ad
Dobrin Consorte ejusdem Patre. atq Innoc Dominico Ignatio Barbara Sophia Catharina et
Magdalena Filiis et Filiabus minoribus Citatis adhuc
hoc et Judicentibus per officium Patrem Dominicum Di
ctum Szymptauskie duae et Curatorem ipsorum nomine prior, officio
Martino Zegalski Judicis Castrensis Cicchanovien, pro Termino
ad Dandas Condescensionis per officium Szymptauskie
adcitato per D. Joannem Kaziewicz Actuarium Castrens
Cicchanovien Pena Pertica postridie Festa Sancti
Michaelis Archangeli 1760 anno Inscriptum Ha
bentem, officio Petro Szczepkowski Bonor Dordo
vo et Orestes Sospesore Capitaneum Primencen prior
Innoc Josepho Zielinski Camerario Provinciali Petrus
prior, adcitato per D. Dominicum Szymptauski Innoc
Antonio, Martiano Feliciano et Josepho Duchnowski
adcitatis per D. Felicianum Duchnowski duae et Cu
ratum illorum nomine prior. Innoc Sophia de Antonowi
czowie primi ad D.O Francisci Skakmarski secundi
ad D. Joannis Klonowski Relicta Consorte ejusdem ad
citata prior, Illustri Admodum Rudo Fabiano Cypri
ani Curato Skulskien Judicante prior, Honesto Ada
mo Lozinskowski ejusq Generali Organario Judicen
te prior, officia Eva officio Francisci Dudzinski
Subdapifer Cicchanovien et Innoc Catharina
Relicta alias ad D. Joannis Klonowski existens
Institor Stanislaviensis adcitatis per D. Francis
cum Agiardowski Camerarium Terrae Cicchanovi
ensis Satis faciant. officii Szymptauskie Mater et
Filii. Decreto Judicij Terrae Zawichostensis Supradicto
edicto in punctis adcitationis Creditorum ad
substantiam eorum quorumcumq modo Concurrentium
Ord in Instantis et quorumcumq Relationem celebrarum
Citatio pure per Testem Stanislaum Swidersk Martinum
Pawlicki authentice authenticum coram actu Castren
sem Benedictum Wyrzykowski Decretum Sancti Bartholomei
apli in anno presenti recognitam contra Creditores reponit

sunt

suerunt. prout de Satisfactione adinventa particulas capionis
mandat in experimento. Deneri Iam officios Sgnptarthiq
documenta sua massam substantiae universalis eius
Centra quam et Creditores jura sua competere. ad
eandem substantiam Pensa competere. vbi in postan
li. Comportarunt. officii Sgptarij sua documenta
per Sumarium Conscripta et per judicium sumsende
sensoriale subscripta necnon et Contractum Spousa
litium inter eandem officiam Sgnptarissa partem
ab una. et Josephum Rybienski parte ab altera. in
Smandzewo. die quarta. Anno 1756. Confectum quo
Contracto citi rem celebratorum Ennod Mariannae
de Sgnptarskie Rybienska Relicta sua dominam
Quatuor millium florenor Polonicalis non prius cavi
vendam quousq Liquidatio onerum Creditorum ad hu
stantiam Dni in Antory Sgnptarski stantibus
concurrentium non subsequetur, assignavit, Compor
tarunt quoq et Creditores jura sua videlicet illustris
Admodum Andreas Sguinski Parochus Skulsken Ex
scriptionem super dominam Millec florenor Polonicalis
et Organarius quos Ecclesiae super dominam Trevi
tor Stig florenor suam actis Castrens Rechanovien
Pena secunda post Dnicam Reminiscere quarten
in anno 1736. per ob Fabricten Sgnptarski Pena
Turris Dobrinen officii Comparentium Sgnptarskie
Strum recognitam et Coram acta Castrens Pluren Pena
quinta post D. visitationis Dnicae anno 1746.
per oblatam porrectam Plen Ennod de Sito Skrzia
mouskie Plangourskie et Sin Duchowinska Sorores in
ter se germanas Decreta sua Judicij sui Prius Jaw
skrzech in Sitare primum Pena 2da post octavas
Festi Sanctissimi Corporis Christi Domini Dominicam
Fabiate 1756. alterum Pena 2da post octavas Festi
Sacratissimi Corporis Christi Domini anno 1760
data quibus Decretis citij Ennos suos Sgnptarskie
mienska. Ennos Sgnptarskie Summa Stille Sgn
phenem cum provisione. ea Summa officium Sgp.
skie Concernentibus adjudicata. Plen officius Sgp
artis. Decretum Confirmationale. ne Fundo Bonor
Dworskow Ecclesiastica Pena 2da. ante D. Puri
ficationis Dnicae anno 1759 per officium Castrens Pluren
Notariatus datum et ad acta Terra Pluren in Racis
Pena

quarta post Festa Solennia Sacri Pentecosten anno
eoq per oblatam porrectam quo Decreto Summa
tam in obligationem Prenor Drozdowo et Orzeszki
exposita quam et pro Pretensionibus fundi agnita
Summam in unum Junctam Septemdecem Millium
Nongingentorum novem Decem Tymphonum efficiens Cum
Pœna Duplici Quatuordecem Marcarum Polonicalium in Sub
blationem processus eiq Sufico Pyczkowskie Sufico
Szymptowskie adjudicata. Judicium Condescensoriale tam
Sufico Szymptowskie ad praesens quam Creditores
eosq Jura Sua Comportantes Satisfecisse hoc in pun
cto Adinveniendo ad Liquidationem eorundem acce
dere Intenderat. quoniam vero Comparens Plenipo
tens Sufici Krzepski Judicia Castrensis Ciechanoviensis
Principalis Creditoris Jus ejus vigore Cujus plus
quam Decem annis Possessioni Traditoriae Bonorum
Malutino Instituerat Comportare recusat. quoni
mo difficultando Judicatum tam per Dnos Ry
bienskie Principales actores assignationem
Dotis ex Constituenda Massa universalis
Substantiae Paternae et Maternae proportiona
tam exposcentes, quam Creditores alios Jura
Sua Comportantes et Satisfactionem vi eorundem
urgentes Subsequendum Decreto Tribunalitio
Rni Petricoviensis Feria Quarta post Dominicam
Septuagesimae anno Praesenti inter eundem Sufi
cum Krzepski pro quadam expulsione Sui ac Ekar
wosielij ab una et Relictam ac Successores olim
Sufici Szymptowski venatoridem Dobrinensem parte
ab altera intuitu Sui Juris Lato in Judicio Suo Con
descensoriali effugit et disjudicationi per alios
Creditores ~~pro Pretensi~~ extra omnem Participationem, usus a Summis
eorum provenientis existentes quam Solicite Praetensi
se Subicere non vult Solummodo Remissionem
Causae ad Judicia Tribunalitia Rni Petricoviensis
omnino faciendam ex praesenti Termino Condescensi
onis urget. quo Circa Judicium ab executione Conten
torum Decreti Judicij Sui Trnis Zauskiensis Supra de acta
exarati Supercedendo Liquidem dos per Dnos Ry
bienskie de Bonis Paternis et Maternis etiam Sine

Liquidatio

Iuffici Krzepski Principalis Creditores ad Cuius Jus
Iuffici Sampławscy multas formant Pretensiones
perfecte Constitui et assignari nequit Illatio
nibus ejusq Plenipotentis Iuffici Krzepski ac De
creto eoq Tribunalitio in Judicio Luo reposito
attentis Causam hanc seu Causas Partium
Principaliter inter se agentium et Creditorum
in Judicio Luo sese cum Juribus Luis Litentium
cum toto effectu ad Judicia Tribunalitia Rmi
Petricoviensis decidendas remittet Conservando
Partibus et Creditoribus omnibus Terminum
in Regestro Competenti sine qua vi adectatio
ne Comparendi peremptorium.

Mathias Bajcinski Subjudex Rmi Zawskrzen. mpp

Josephus Kruszewski Notarius Rmi Zawskrzen.

Officium praesens Crem Capitanei Plocen. ad Oblationem M. Ignatij Sampławski Venatoris Dobrinen. Decretum ingrossatum Remissionis ad Judicia Tribunalitia facto in Fundo B. Maluzino per Judicium Terre Zawskrzen. Subjudicatus et Notariatus ~~prolatum~~ inter Partes introcontentum prolatum manuburq. mm. Judicium subscriptum reproducens ad acticam actus praesentem ingrossare suscepit in Tenore sequenti inserendo Originale Eiusdem Decreti circa Actum relatum

In Castro Plocensi Feria sexta post Festum Exaltationis Sanctae proxima Anno domini 1762.

Decretum Re
missionis ex [illegible]
[illegible] Malutio
ad [illegible] Tribunal
[illegible] facta
1762

My Senator Dygnitarze, Urzędnicy, y całe Rycerstwo Woiewodztwa Plo-
ckiego, po niedoszłym y zerwanym na dniu wczorayszym Seymi-
ku Deputackiem, ziechawszy się do Raciąża na mieysce obradom
naszym publicznym zwyczayne, na Seymik Gospodarski, nayprzod
za Dyrektora Koła naszego Rycerskiego, unanimi assensu, obrali-
smy WJmciPana Jędrzeia z Goszciski Zielinskiego Podczaszego Ziemi
Rozanskiey, pod ktorego godną Dyrekcyą uprosilismy, za Kom-
missarza do Trybunału Koronnego Radomskiego z Woiewo-
dztwa naszego, Wielmożnego Jegomosci Pana Sebastyana
na Sulerzyzu Sulerzyskiego, Chorążego znaku Jego Krolewi-
czowski Mosci Polskiego, do tey Funkcyi, tak z zacnych przy-
miotow swoich, iako z zaszczytu godnych Antenatow swo-
ich, Emeritum Virum, za Plenipotenta zaś do tegoż Trybunału
Radomskiego, postanowilismy y obralismy, Jegomosci Pana
Franciszka Bońkowskiego Skarbnikowicza Płockiego, Coin-
colam et Terrigenam Woiewodztwa naszego, obliguiąc tegoż
Jasnie Wielmożnego Jmci Pana Kommissarza, aby przypadać
maiące Sprawy, a przez Jegomosci Pana Plenipotenta Jmię-
niem Woiewodztwa naszego do Przeswiętnego Trybunału
Radomskiego, intentowane y attentowane, pro honore suo
na tamtym mieyscu zasiadaiący, et pro commodo boni
publici Woiewodztwa naszego, akcellerowac raczył, ac pro
justo et Aequo, według wypadaiącey okolicznosci Sprawy
do pomyslnego z Jegomoscią Panem Plenipotentem
przyprowadził skutku, za ktorą fatygę Jasnie Wielmożne-
mu Jegomosci Panu Kommissarzowi zwyczayna Pensya
Dwa Tysiące Złotych Polskich, Jegomosci Panu Plenipoten-
towi zaś ad normam Laudorum Millesimi Septingente-
simi Quadragesimi Primi, et Millesimi Septingentesimi
Quadragesimi Noni, Tynfow Trzysta naznacza się. Aże
Jegomosc Pan Gabryel Karwosiecki anteactum Laudo obrany,

y postanowi

y postanowiony Plenipotent swoiey dotąd za Usługi dla
Woiewodztwa naszego, nie ma nadgrody, tudziesz Jegomość
Pan Kwasiborski w swoiey do Woiewodztwa Pretensyi
według Dekretu y dawnieyszych uchwał satysfakcyi
więc z naypierwszey Liquidacyi czopowego y Sieleżne-
go tak przerzeczonemu Jegomości Panu Karwosie-
ckiemu, w złotych Trzechset, iako też Jegomości Panu
Kwasiborskiemu, ad mentem Decreti czyli ugody na-
znacza się satysfakcya. A ponieważ in Ordine Liqui-
dacyi tegoż czopowego y Sieleżnego z Miast y Mia-
steczek Woiewodztwa naszego tudziesz y Jurisdy-
kcyi wszelkich potych że Miastach y Miasteczkach
propinacya wszelkich Liquorow nescitur quo titulo
bez naymnieyszey Importancyi do tych Miast y Miasteczek
z znaczną Woiewodztwa krzywdą sobie uzurpuiących
Jasnie Wielmożnym Wielmożnym Kommissarzom Plen-
potentom y innym in publico Woiewodztwa naszego
obsequio zostaiącym należącego, inter Jurisdictiones Ter-
restres et Crenę Woiewodztwa naszego Płockiego iedne-
go Ziemstwa nad drugie y Grod vendicando sobie
quandam Majoritatem dzieią się kollizyie, aby y Liqui-
dacya quam exactissime czyniona była, tudziesz miedzy
pomienionemi Jurisdykcyami aby iedność zawsze trwa-
ła więc tasz Liquidacya co rocznie w czasie zwycz-
nym coram Judicio Terrestri utroq; et Officio Castrenę
Plocenę in attendentia Wielmożnych Wielmożnych
Jchmościow Urzędnikow, y innych Obywatelow Woie-
wodztwa Płockiego (absentia aliorum dummodo tr
ex Judicio Terrestri, et Officio similiter Castrenę bini, ex
Dignitarijs et Nobilitate adsint) peragitur. Recommendi-
tur

tur także Jasnie Wielmoznemu Jegomosci Panu Kommis
sarzowi aby się doyrzał, iak się remanent Pruski Woiewu
dztwu naszemu należący obraca, ktory Dekretem w Kontry
bucyi Pogłownego Gwardyi, Koronney, Jego Krolewskiey
Mosci y Rzeczypospolitey z Ulaszewa zaległey in concernenti
contributione dysponowany iest; Aże concernens z wspomnio
nego Ulaszewa mnieysze, a proveniencya Remanentu
Pruskiego iest daleko większa; więc to superrestans powin
no Erario publico Woiewodztwa naszego bydź applikowane
komu będzie należało, wczym tak Jasnie Wielmoznemu
Kommissarzowi iako y Jegomosci Panu Plenipotentowi
adhibendam curam et solicitudinem pilnie zalecamy.
Aże Jchmosc Panowie Exaktorowie Pogłownego w Woiewo
dztwie naszym przez prywatną a uciemiężaiącą Tynfow
Pruskich na puł złotego Polskiego Redukcyą nie sprawie
dliwe czynią extorsyie, więc upraszamy Jegomosci Pana
Marszałka Koła naszego, ażeby przez List do Jasnie
oswieconego Xięcia Jegomosci Woiewody Ruskiego iako Gene
rała Gwardyi Koronney Jmieniem Woiewodztwa nasze
go pisany, uskarżył się o taką publiczną y gwałtowną
krzywdę Obywatelow Woiewodztwa naszego, tudziesz
aby tenże Jegomosc Pan Marszałek Listowną similiter
Jmieniem Woiewodztwa expostulacyą upraszał Jasnie Wielmo
znego Jegomosci Xiędza Biskupa Płockiego ażeby Miasto
Raciąż ad mentem dawnych Praw swoich miało wolną
wszelkich Liquorow Propinacyą, przez ktorey ubliżenie aby
Erarium publicum Woiewodztwa naszego w czopowym y Sie
leznym krzywdy nie miało. Także upraszamy Jasnie Wielmozne
go Jegomosci Pana Zielinskiego Kastellana Raciązkiego
aby in punctis infrascriptis nietylko expostulował z Jasnie
Wielmoznym Jegomoscią Panem Podskarbiem Wielkiem
Koronnym

Koronnym, ale się y Manifestował de injuria publica
et abusu Legis, a nayprzod aby Tynfy y Szostaki etiam Pru
skie miały tę kurrencyą w Sędzie intra Regnum, ktorą
do tych czas maią w Miastach Portowych Pryncypalnych
Rzeczypospolitey w Gdansku, Toruniu, Elblągu, oraz na poda
tki, ad secundum aby Woiewodztwo Płockie dochodziła nie
tylko Sol powiatowa, ale też aby zapłata od Beczki nie
była podniesiona drożey, ani Beczka Soli na przedanie
w Żupie nad dawny zwyczay, iako Jasnie Wielmożny
Jegomosc Pan Podskarbi elevavit prowent Jego Krole
wskiey Mosci Pana naszego Miłosciwego et propria
authoritate wymaga od Woiewodztw y Ziem tak prze
rzeczony Jasnie Wielmożny Jegomosc Pan Kastellan
Raciązki uczyni Manifest imieniem Woiewodztwa
ratione hujus abusus Legis, ac injuriae publicae
tudziesz expostulować będzie z Jasnie Wielmożnym
Jegomoscią Panem Podskarbiem Wielkiem Koron
nym o Suplement Koprowiny groszow szelągow
y trzy groszkow Polskich, poniewaz Miasta
Portowe Polskie przez Konstytucyie dawne maią Jus
cudendae monetae, y więc ten abusus Redukcyi ktory
był na szkodę zgubę y zniszczenie Rzeczypospoli
tey, azalisz doda Rezolucy Jasnie Wielmożnemu Jego
mosci Panu Podskarbiemu Wielkiemu Koronnemu
na pożytek całego Kraju Polskiego bicia monety ko
prowey Szelągow Groszow w Miastach Portowych
Polskich wyżey wyrażonych. Także upraszamy
Jegomosci Pana Marszałka Koła naszego aby na
Listy przed Seymowe pisane od Jasnie Oswieconego

Xiążęcia

Xiążęcia Jegomości Prymassa Koronnego, od Jaśnie Wielmożnego Marszałka Wielkiego Koronnego, tudziesz Jaśnie Wielmożnego Jegomości Pana Hetmana Wielkiego Koronnego Woiewody Krakowskiego, stosuiąc się do wielkich zdań przerzeczonych Jaśnie Wielmożnych Wielmożnych Jchmościow, Jmieniem Woiewodztwa naszego odpisał. ktore to Laudum na dniu dzisieyszym postanowione przez oblatę do xiąg authentycznych ktorych kolwiek Woiewodztwa naszego podać y podpisać Jegomości Panu Marszałkowi Koła naszego zleciliśmy Działo się w Raciążu Die decima Quarta Septembris anno Domini Millesimo Septingentesimo Sexagesimo Secundo.

Jędrzey z Gorciszki Zielinski Podczaszy Ziemie Rezanskiey Marszałek koła Rycerskiego Seymiku komissarskiego. mppa

Officium praesens Crom Capitt Plocen ad Oblationem G. Josepha Hanski Laudum Electionis Illustris Mgci ad Tribunal Pm Causarum Fisci Radomien Comissarij in Comitiolis Boni Ordinis in Raciąż anno Elapso Celebratis Sub directione M. Andreae de Gorciszka Zielinski Pocillatoris Terrae Rozanen Gorunae Comitior Mareschalci Constitutum manuq Eiusd M. Pocillatoris et Mareschalci Subscriptt reproducen ad acticanae actisq praesens Jngrossanae Suscepit in Tenore Sequen. (Inserat) Originale Eiusd Laudi Circa acta praesen Relictum.

Jn Castro Plocen Sabbatho pt Dominicam Judicia Quadralem proximo A. D. 1763.

Electionis JM. Comis
sarij Laudum
1762do. ad

529 Actum in fundo Controverso borrag populca ac alio arborum genere excreba super fluvio Vistule inter Hereditates Bonorum Villæ Lisino Terrestrium Illustris Magnifici Dembowskii Capitanei Plocensis ab una et Luzyno venerabilis Conventus Plocensis Ordinis Sancti Benedicti parte ab altera penes viam de Bonis Bielino Terrestribus ad Bona Wykowo Regalia duentem, Feria Secunda post Festum Sancti Bartholomej Apostoli proxima Anno Domini Millesimo Septingentesimo Sexagesimo Secundo Coram Generoso Josepho Zielinski Camerario Granitiali Palatinatus Plocensis.

In Trinò hodierno per Decretum Concepsi Dilationis Majoris Feria Secunda post Festum Sanctæ Margarethæ Virginis et Martyris Anno presenti proximè pretenta prolatum ex actis per Officij Sui Succameralis Authentici depromptum Conservato ad fundum Controversum inter Hereditates In actu Contentas Præsentibus Jnuis et Nobis Adamo Miłdrowski, Valentino, et Sauło Zołdowskie, Burgrabijs Castri Plocen, Simone Kowalewski, Sylvestro Zielinski, Francisco, Petro et Augustino Zwierzyńskie, ad actum hunc Congregatis, nec non Mili Cui Jnali Probido Francisco Sawrowski de Jelcrewo Authentico et Jurato, fundata Jurisdictione Officiosa et Cum Omni Secundalte actus Hujus percendi Mulem proclamata Condescendit Pars ad Sui Comparendum audamare inuanit. Quibus et quidem altercâ Illustri Mfico Stephano a Dembowa Jora Dembowski Plocen, Plomien Cyncarien. Capitaneo Bonorum Lisino Harede detore et Citatô pñaliter. Perillustri Rndmo Valentino Zołdowski Abbate Plocen Citato per Religiosum Jn Christo Patrem Stanislaum Zebrowski Conventus Plocen Subpriorem Plenipotentem Jnscriptum, Venerabi li Conventu Plocensi Ordinis Sancti Benedicti Actatis et actionibus Bonorum Luzyno Hæredibus per Religiosum Jn Christo Patrem Florianum Wisznieuski pñalem Procuratorem ejusdem Conventus ac Jnscriptum Plenipotentem Suo et totius ejusdem Conventus Sui mē pñaliter. Mfico Ignatio Cichocki Dapiferô Culmensi Bonorum Trosyno Regalium Posessore ex Collateralitate aditatô per Jnuum Paulum Zołdowski. Communitate Trosyner ex Collateralitate Judicem per eum Illustri Mfico Josepho de Dowoyno Sołtyhub Palatino Vitebscen Bonorum Dobrzykowo Harede ex Collateralitate aditatô per Jnuum Valentinum Zołdowskiū Coram Judicio Officij Succameralis Comparendo et secum Judicte

Controversed Quarum Partium solvierzys exactis Satisfactd Relig
giosissimus in Christo Pater Basilius Bralinski Prior Conventus Plo
cen Ordinis Sancti Benedicti Dilationi Majoris ad quam se in antea
cto Condescensionis Trio Feria Secunda post Festum Sancti Marza
retha Anno presenti proxime pretenta hic agitata pro Tribunde
sensionis granitalis Inter Bona Zamski et Kalinowo ac alia si
militer agitata recepera Jdg instantanee. Et quoniam comparen
epis Religiosissimi in Christo Patris Prioris Moderamina Judicij Offi
presen Se Subjicit loco Satisfactionis ead Dilationi: Prvend Illustr
um Officij presens Decernit Quatenus Pars Originaliter Citata
in ista Executionis Solvat penam Simplicem Quatuordecem
Marcarum Polonicalis Parti actorea principaliter agenti in
stantanee juxta praxim Juris, et Partibus experimentum
injungit: in Experimento: Satisfaciendo Decreto Judicij Offi
presen Succameralis in anteacto Condescensionis Trio
in puncto Comportationis Documentorum Lato comportend
Partes Omnia et Singula Documenta Causam presen concern
Jdg in instanti: Et quoniam Illustris Mficus Capitaneus Pris
Legium Donationis mediatalis fluvij Vistulæ ex opposito Bon
rem Lisino Jacentis prout se ead Bona in longum et Latum
extendunt Incipiendo a Granicie Wytowo usq ad Granicem
Lypyno per Serenissimos Semovitum et Vladislaum Duces
Mazovia Lupieg Principes Jnozo Christophoro Kempski Here
di in Lisino Feria Secunda post Festum Visitationis Gloriosis
me Virginis Maria Millesimo Quadringentesimo Quinquagesi
mo Sexto Anno in Oleco Collatum, per Serenissimum Sigis
mundum Regem Polonia Cracovia Feria Tertia post Domi
nicam Oculi Millesimo Quingentesimo Undecimo Anno appro
batum. Item Contractum resignationis Bonorum Lagiewniki
et Lisicha Cum ipis Vistulæ Cespitibus Sylvis Borris etc: Inter
Mficos Matheum Hieronymum Koscielecki atq Constantiam
Swiezynska Conjuges ab una, et Perillustrem Ludmicum Michae
lem Valentinum Zebrowski Conventus Plocen Ordinis Sancti
Benedicti Abbatem ex altera Parte Die Trigesima Junij Mille
simo Septingentesimo Quinquagesimo Tertio Jnstrum manu
bus Partium et amicorum Subscriptum, tum approbationem
epis Contractus inter prafatas Partes, ac resignationem Supra
dictorum Bonorum cum exceptione tali: Litoribus, Kempis,
Sabbatho in Cno Festi Sanctorum Petri et Pauli Apostolorum
Anno eodem in Castro Plocen utraq transactiones cum eodem
acto Subscriptas. atq alterum Contractum Inter cum Perillustrem
Ludmicum Abbatem ab una ac Illustrissimum Ludmicum Andre
mium Sebastianum a Dembowa Bora Dembowski Spiscopum
Cuiavia et Pomerania per Perillustrem Ludmicum Cyprianum

Wolicki

Wolichi Archidiaconum Pomeranie Commissarium Fiatem Episcopatus episcopi Specialemq Plenipotentem parte ab altera Die Decima Quinta Mensis Septembris Millesimo Septingentesimo Quinquagesimo Septimo Anno Confectum, actisq fastis Ploces Feria Quinta in Festino Festi Exaltationis Sancte Crucis anno coram ingrossati et roboratum atq Inscriptionem Donationem vigore recensati contractus actis ipsis et sub uno eodemq actu recognitam. Quibus mediantibus transactionibus Bona Brochocino Magna et Sortes in Bonis Brochocino parva, tum Separata Bona Lagiewniki et Lisino cum Stawis in medio Vistule actis alias Kempami et ripa Vistule Sita renunciata. Venerabilis vero Conventus Ploces Ordinis Sancti Benedicti Privilegium Serenissimi Boleslai Ducis Masovie Quarto Kalendas Octobris Millesimo Trecentesimo Tertio anno in Jazdow Scriptum Super Littes seu ripam fluvij Vistule Hereditatibus prefati Conventus in Drwaty et Rzyzno in longitudine dictarum hereditatum Collatum et per Serenissimum Carimirum Ducem Masovie in Wyszogrod Idibus Maij Millesimo Trecentesimo Quinquagesimo Tertio anno in approbationem prioris Conditum, atq per Serenissimum Augustum Secundum, Regem Polonie Varsavie Die Decima Octava Mensis Octobris Millesimo Septingentesimo Nonagesimo Secundo anno ingrossatum. Nec non Decretum Inter eosdem Perillustrem Rudnicum Zodvarbis equig Conventum Ploces Ordinis Sancti Benedicti ab una, et Illustrem Officem Antonium Comitem in Lubraniec Dembicki Palatinum Brzesten Cuiavie parte ab altera Petricovie in Judicijs Ordinarijs Malibus Tribunalis Regni Feria Tertia post Dominicam Septuagesimo Millesimo Septingentesimo Quinquagesimo Septimo anno respectu ripe fluvij ex opposito Bonorem Drwaty Conventualium vigore prerecensati Privilegij dicto Conventui Ploces eodem decreto adjudicato Latum, Comportaverent et sibi abinvicem communem caverent Sufficientem rem Comportationem a se non urgendum nimo in eadem Comportatione utroq Partes persistentes. Proinde Judicium presens Officij Succameralis Decreto Suis hoc in puncto Satisfecisse adinvenit et Partibus ipsis in causa presenti procedere incumbit. In procedendo siquidem resolutionem angelandam Jure et aequitatum ad revisionem Ductuum Partium utrarumq et quidem primo Illustris Officij Capitanei Bonorum Villa Lisino Haeredis originaliter actoris Judicium Officij Succameralis precepit et Partem actoream sequi declarat. Et Pars Ducens in ordine demonstrandi Ductus statuit Officium presens versus Septemtrionem ponere iam nonnullam de Bonis Rzyzno ad Bona Wyskowo Currentem, Pratag Bonorem Bielino Hereditatis Illustris Officij Capitanei Plocensis Principalis actoris ad Septemtrionem Situata, allegando hoc in loco binas hereditates Scilicet Bonorum eorundem Bielino ad Septemtrionem

Bonorum vero Lisino Suorum ad orientem, Bonorum autem Rzy-
zyno Conventualium ad occidentem cum predictis Bonis Bielno
parietalibus Angulariter Concurrisse, Quam Concurrentiam Vene-
rabilis Conventus Plocen quinimo hoc in loco parietem Bonorum
Suorum Rzyzyno cum Bonis Lisino Illustris Mfici Capitanei
habuisse asseruit, et eandem alio in loco remonstraturum se
obtulit, a quo loco transcensa eadem via Pars Ducens procedendo
versus meridiem Inter agros transversales Bonorum Lisina ad ori-
entem Bonorum autem Rzyzyna ad meridiem protensos tribus
Stadijs devenit adviam alteram particularem Similiter de Bonis
Rzyzyno ad Bona Wykowo Regalia currentem transita autem
via per Sylvam populeam et fruticeta gradiendo tribus Stadijs
adivit adviam itidem particularem de prefatis Bonis Rzyzy-
no ad Hollandos Lissinen novae Coloniae ducentem et post ad alia
viam de Sepedictis Bonis Rzyzyno ad borram versus Septem-
trionem dirigentem plus minus quatuor stadijs progrediendo ad-
duxit ad fluvium Vistulae ex opposito Determinij Cespitis non-
cupati Popielarska, post quem Cespitem in medio fluvij Vistulae
ductum Suum determinando intulit trinas hereditates Suorum
Bonorum Lisina ad orientem, Bonorum autem Rzyzyna
Conventualium ad occidentem, Bonorum vero Dobrzykowa
Illustris Mfici Palatini Vitebscen Hereditariorum ad meri-
diem parietalium Acialiter Coivisse, Venerabilis autem
Conventus Plocensis hoc in loco Concurrentiam denegavit et
eandem Superius remonstraturum se declaravit Protestatur
Contra totum Ductum Illustris Mfici Capitanej uti non a Termi-
no a quo obliquè non rectilinio expeditum esse quinimo per
fundos et borram ab antiquo ad Conventum cunae spectantem
eadem Pars Citata Ductum hunc inchoavit Continuavit et de-
terminavit ac Ductu eodem Partem fundi hereditarij et Sylvae
ab hereditate Rzyzynen avellit, fundis vero Suis Lisinen ap-
plicavit, de insubsistentia itaq episcopi Ductus totius iterum atq
iterum protestatur. Reprotestatur Illustris Mficus Capitaneus
Plocen quod officium Suum rite et Lgme rectilinio a Termino
a quo per quem et ad quem duxit, Nihilq hereditatis Rzyzynen
ductu Suo ademit, sed Secundum antiquum usum et Possessionem
hucusq ab antiquo Continuatam, juxtaq Sua Documenta
Coram Judicio praesen reposita Scilicet Privilegium Serenissi-
morum Ducum, Contractus in ordine resignationis Bonorum
Lisina ac Resignationes ad mentem Contractuum Subsecutas
Ductum Suum determinavit, Determinato itaq Ductu Illustris
Mfici Capitanej ad revisionem Ductus Venerabilis Conventus
Plocen accessit. Qui quidem Venerabilis Conventus Officium Su-
um versus plagam meridionalem Super fluvio Vistulae ex op-

posito

Jmp

posito Domus novae Coloniae Hollandi per ipsos in Cespite dicto Popielarska exstructae et post eundem Cespitem similiter in medio fluvij Vistulae vigore Privilegij Sui superius connotati in Judicio Officij praesen. repositi quadrinam Concurrentiam Bonorum scilicet Dobrzykowa Illustris Mfici Palatini Vitebscen., Troszyna Regalium Magnifici Cichocki Dapiferidae Culmen., Lisina Illustris Mfici Capitanei Plocen. atq. Rzyzyna Sui Conventus esse asseruit. Protestatur Illustris Mficus Capitaneus de illegali locatione hoc in loco Officij uti in fundis haereditatis Lisinensibus nulli Controversiae ab antiquo obnoxijs, quinimo in pacifica possessione adhuc exstantibus succurrendo Suae haereditatis integritati, ne per praemissam Officij locationem et quadrinae Concurrentiae Bonorum assertionem Bonorum Suorum Lisina fundorum et Sylvarum aliquam patiatur avulsionem. Reprotestatur Venerabilis Conventus Plocensis quia Ductum Suum a vera quadrina Concurrentia haereditatum Bonorum Dobrzykowa Troszyna Lisina et Rzyzyna sumere, nullamq. avulsionem fundorum et Sylvarum Lisinens. facere intendit, quinimo praemissam Concurrentiam Inquisitionibus se probaturum offert. Protestatur quoq. Comparens a Collaterali Bonorum Dobrzykowa contra Venerabilem Conventum Plocen. Quia Venerabilis Conventus Ductum Suum non a Concurrentia quadrinarum haereditatum verum a pariete Bonorum Dobrzykowa sumpsit sibi, qua haereditatem Bonor. Dobrzykowa avellit, Proindeq. de allegatione illegalis Concurrentiae ignorantiaq. ejus tuendo Suum parietem Bonorum Dobrzykowa iterum atq. iterum protestatur. Reprotestatur Venerabilis Conventus Plocen. contra iniuste illatam protestationem per Collateralem offerendo se eandem Concurrentiam Inquisitionibus probaturos: A quo loco versus Septemtrionem Ductum Suum Collineando Infra Domos novae Coloniae Hollandorum Unam tantum Domum Hollandi Haereditati Bonorum Lisina relinquendo, alias vero Domus Ductu Suo intercipiendo ulteriusq. viam de Bonis Rzyzyno ad Bona Wykowo Regalia protendentem per Sylvam quercineam transgrediendo devenit ad alteram viam de hisce Bonis Rzyzyno ad praefata Bona Wykowo Regalia ducentem et Ibidem remonstravit tumulum penes ipsam viam asserendo hunc tumulum verum esse scopulum parietalem Bonorum Lisina cum Bonis Sijs Rzyzyno (quem reserare affectavit) Cujus Officium praesens affectationi annuendo eundem reserare inuenit, in quo reserato nihil repertum est, et ulterius recto tramite procedendo, alterum monticulum ostendit, eundem sibi pro scopulo sumendo, et reserationem ipsius efflagitando, et hunc

monticulum officium praesens reserare demandavit, In quo rese
rato similiter nihil repertum est, postq ulterius per prata Lisinen
gradiendo adivit ad vallem et ostendit alveum citra vel ultra
decem stadijs toto tractu Ductus sui passus suos meando Du=
ctum suum finivit, et allegavit in alveo trinas haereditates
Bonorum Lisina Illustris Mfici Capitanei ab oriente, sui vero
Conventus ab occidente Bonorum Rzyzyna, Bonorum autem
Bielina parietalium episcopi Mfici Capitanei a septentrione
exstasse Acialiterq distinxisse. Protestatur Illustris Mficus
Capitaneus Plocen Bonorum Lisina Haeres contra bene=
rabilem Conventum Plocen Quia idem Conventus Ductu
suo Magnam Partem haereditatis Bonorum Lisina Sylva=
rumq quercinarum ac pratorum intercepit fundisq Rzyzy=
nen Conventualibus indebite adiunxit, de nullitate itaq
ductus totius illegaliter expediti idq providendo suorum
Bonorum Integritati offerendoq se huncce Ductum re
probaturum. Reprotestatur Venerabilis Conventus Plocen Con=
tra iniuste illatam de nullitate Ductus protestationem offe=
rendo eundem Ductum suum omni Inquisitionum genere
probaturos. Quibus expeditis et Commotatis Ductibus suspen=
sa tantisper resolutione angularitatum et acialitatum ne=
cessariam esse Inquisitionem in probationem legalitatis
Ductuum adinvenit. Decernendo Quatenus Partes utraq
Inquisitiones per Testes senes bene gnaros nullo crimine
notatos praevijs porrigendis interrogatorijs ac sibi abinvi=
cem per Partem Parti Communicandis, conscribendoq Rege
stro Testium instantanee expediant, et additur Mnlis
Judicialis ad pronuntiandam Juramenti rotham super
Incorruptionem Testium. Et quoniam Illustris Mficus
Stephanus Dembowski Capitaneus Plocen tum Religio
si in Christo Patres Stanislaus Zebrowski Subprior
et Florianus Wisznieuski Causarum Gnalis Procurator
Suijs et totius Conventus sui nominibus haecce Juramen
ta distinctim solita praxi cujque statui congrua rotha prae
standorum Juramentorum expleverunt. Proinde officium
praesens satisfecisse Decreto Judicij sui adinvenit. Tan=
dem Illustris Mficus Capitaneus Plocen Inducat Testes,
Induxit Testes, Inquisitionem suam eduxit. Inducat quoq
Testes Venerabilis Conventus Plocen similiter pari numero

Induxit.

induxit. Inquisitionem suam eduxit. Partesq; negotium
suum coram Judicio Officij praesenti introducant. Controversijs
quoq; Partium utrarumq; in Judicium suum inductis, Judi-
cium Officij praesentis ad Lectionem Inquisitionum suo co-
ram Judicio per Partes utrasq; eductarum condescendit. Qui-
bus Lectis et Documentis per Partes repositis trutinatis, cum
Ductibusq; confrontatis, positionibusq; locorum revisis et con-
sideratis: Quoniam Illustris Mficus Capitaneus Plocen. Bo-
norum Lisina haeres Ductum suum in Confinijs agrorum
Cultorum ac si a pariete Bonorum Bielina haereditatis suae
versus Septemtrionem situato inchoasse et eundem per
Campum diversitate agrorum Bonorum Lisina ad orien-
tem Bonorum vero Rzyzyna ad meridiem, a Septemtrione
protensorum distinctorum tribus stadijs gradiendo, et post
Campum longiori tractu per Sylvam populeam, fruticetaq;
densa continuasse, et super fluvio vistulae stando ex op-
posito Confinij Cespitis, post Cespitem dictum Popielarska
in medio fluvij Vistulae apud parietem Bonorum Dobrzyko-
wa Collateralium Illustris Mfici Sołtohub Palatini Vitebscen.
haereditariorum determinium Ductus sui versus meri-
diem posuisse probatur. Jam vero venerabilis Conventus
Plocen. Ordinis Sancti Benedicti Bonorum Rzyzyna Hae-
redes Ductum suum retrogradu eundo similiter a medio
fluvij Vistulae post hunce Cespitem maiorem Partem
Cespitis hujus intercipiendo et Bonis suis Rzyzyno appro-
priando a pariete itidem Bonorum Dobrzykowa ad meri-
diem sitorum per Comparentem ab Illustri Mfico Pala-
tino Vitebscen. Bonorum Dobrzykowa Haerede, non pro
concurrentia haereditatum, verum pro pariete inter Bo-
na Lisino Illustris Mfici Capitanej et Dobrzykowo agnito
fluvio Vistulae incepisse, a quo versus Septemtrionem
per Novam Coloniam Hollandorum vocitatam Lisino
unam tantum modo Domum Bonis desertis Lisino
relinquendo versus Septemtrionem gressus suos diri-
gendo per Sylvam quercineam ac post per prata Bonorum
Bielina longiori tractu duxisse, apudq; alveum Bona
Bielino cum Bonis Lisino distinguentem pro acialitate
suorum Bonorum Rzyzyno cum Bonis praefatis Lisino
exauditis

– Illustris Mfici Capitanej allegato finiuisse clientes et Sentor=
versiam circiter ab annis viginti quotlibet amo majorem
in Lolo tantum Cespite per immediatos Haeredes Bonorem
deserborum Lisina neglecto, in Campis verò Cultis per Ha=
redes Bonorum Lisina pacificè possessis in amo proximè
preteritò fecisse Inquisitionibus deducentur. Eadem quoque
Inquisitiones in Judicio Ductus Illustris Mfici Capitanej Plo=
cen apud alveum parietem Bonorem Bielina ad Le=
ptentionem Silorum angulantalem Bonorum Lisina
Illustris Mfici Capitanej Plocen ad orientem, Bonorem
verò Ryzyna Inventualium ad occidentem existere,
et in Campis Cultis pista antiquam et continuatam
hucusq possessionem diversitatem agrorum pro verò
Limite esse, pro Sylva autem distinctionem Sylva sci=
licet populeæ et fruticetorum Bonorum Ryzyna Con=
ventualium, Quercineæ verò ac fruticetorum ibid exi=
stentium Bonorum Lisina Illustris Mfici Capitanei
Plocen ad monticulum super fluvio Vistula existanes
pro vero Scopulo ab antiquo per Haeredes utriusq
Haereditatum apervasse, pro usu autem pratorum ma=
ioni in parte Lisinen in Cespite dicto Popielarska Si=
torum ad arborem populeam tribus Crucibus antiquæ
incisionis designatam in ripa ejusdem Cespitis stantem
per diluviem fluvij Vistulæ non adeo pridem demoli=
tam in recto tramite existentem pro indubitato Signo
Limitum per Haeredes Bonorem Lisina et Ryzyna
tento continuò existasse, mediumq fluvij Vistulæ ver=
sus meridiem et Borram Bonorum Dobrzykowa Illustris
Mfici Palatini Vitebscen pro pariete cum dictis Bonis
Dobrzykowo per utriusq Villanem Haeredes habuisse
et illuc Haereditates prædictas Bonorum Lisina Illu=
stris Mfici Capitanej ad orientem et Ryzyna Con
ventualium ad occidentem deinde inter confines edu=
cens. Proinde Judicium officij præsens hisce ex motivis
et rationibus Judicium suum pronuntiantibus, tum
ex re orta Subrogata Ductibus utriusq Partium
reprobatis, * angulantale pro principio Ductus per Illu=
strem Mficum Capitaneum Plocensem remonstrata
Herodocho Suspensionem suam per officium fact.

pro legali

pro legali adinventa, Jam verò aualitate per Cespitem dictum Popielarska in recto tramite Ductus ex Inquisitionibus ad praesens Circumscripti ad mentem earundem Inquisitionum et Privilegiorum Annorum Millesimi Trecentesimi Tertij et Millesimi Trecentesimi Quinquagesimi Tertij ac Millesimi Quadringentesimi Quinquagesimi Sexti in post anno Millesimo Quingentesimo Undecimo approbati, nec non transactionum resignatoriarum Sepedictorum Bonorum Lisina Annorum Millesimi Septingentesimi Quinquagesimi Tertij et Millesimi Septingentesimi Quinquagesimi Septimi Omnium tam memoratorum Privilegiorum quam transactionum in Judicio praesenti repositorum superius de actu Connotatorum in medio fluvij Vistulae penes parietem Bonorum Dobrzykowa Illustris Mfici Palatini Vitebscensis Constituta, Erectionem Scopulorum inter altius dicta Bona Lisino et Rzyzyno juxta Indicia Inquisitionibus enucleata in diametro Subsequendam esse vult et ad eandem accedere declarat. Tandem Quoniam Venerabilis Conventus Plocen Limitationem in ordine Scopulorum ad praesentiam adventumq Perillustris Rndmi Valentini Michaelis Zołtowski Abbatis et Admodum Rndi Basilij Brulinski Prioris Ordinis Sancti Benedicti Conventus Plocen ad praesens legalitate Impeditorum uti Superiorum Suorum utriusque ipsorum erigendorum firmiter efflagitat, Illustris verò Mfcus Capitaneus Plocen Super eanq Super eandem Limitationem Consentit; Igitur Officium praesens Conventione hac Partium attenta actum hodiernum ad Captatum tempus per Literas Innotescentiales Illustris Mfici Succamerarij Palatinatus Plocen ad requisitionem Partis utriusvis tam Partibus Originaliter Citatis quam Collateralibus in Compantione expressis emanandis, et per Mnlem quemvis extradendis Coramq actis Castren Plocen tempestivè saltem in Duabus Septimanis ante Terminum Condescensionis agitandae assignandum Limitat et prorogat Terminumq in ibidem

Partibus utrisq Coram eodem Illustri Mfico Succamera-
rio sive ejus Officio Comparendi paratum peremptorium
Idq Sub Pœnis Solitis Legibus Rni de Contraventione
Decretis vallatis per Judicium Competens decernendis
præfigit et Conservat. Inquisitiones verò per Partes U-
trasq præsenti in Termino eductas Sigillo gentilitij Sui
obsigillatas ad Terminum ex Limitatione Incidentem
penes se Conservandas declarat Decreti præsentis vigore.

Ex actis Succameraria-
libus Plocensibus Reserus

Zielinskj m[illegible]

Officium praesens Crem Capitan Plocen ad oblationem
Gnosi Bartholomaei Gutowski Actum infrascriptum Campe
strem inter Bona Lisino Illmi Mfci Dembowski Capitanei Plo-
cen hereditario ab una, et Rzyzyno Conventus Plocen ord.
S. Benedicti itaque Haereditaria parte ab altera per
Officium Succamerariale Plcus Plocen in loco
controverso expeditum ex Actisque Succamerarialibus
Plocen authentice extraditum in Extractu Ma-
nu Mfci Zielinski Camerari Granicialis Plocen
subscripto reproducentis ad acticandum Actisque
praesen ingrossandum (: Idque Coram Subdelegato
G. Antonio Woznicki in locum Officii Capi-
tanealis substituto :) suscepto in Tenore sequenti
(: inseraque :) Post Cuius quidem Actus superius pro-
serti in Acta praesen ingrossationem Originale
seu Extractum Jo. Offerens circa Acta reliquit

In Castro Plocensi Feria sexta post Festum Sancti
Andreae Apostoli proxima A.D. 1762

53.

Akt na gronie Dóbr Troszyna w Poniedziałek po Swięcie S. Bartłomieja Apostoła to iest na Terminie ostatniemi Innolescencyami Przez Wielmożnych Komisarzów odczygnowanym Roku Pańskiego 1762

Sąd Ninieyszy Komisarski przy Prezencyi y Obecności Jchmość PP. Andrzeja Szczepkowskiego, Pawła Żółtowskiego, Burgrabiów Grodzkich Płockich, Gabriela Przeradzkiego, Jana Rzędkowskiego, Józefa Zielińskiego, Józefa Strusieńskiego, Józefa Zaleskiego, y Innych wielu Jchmćm Szlachty do Aktu Teraźnieyszego Zgromadzonych oraz Andrzeja Stańczaka z Dóbr tychże Troszyna Woźnego uprzywilowanego, Aktowi Teraźnieyszemu assystuiącego y Tenże przywołuiącego. Mocą y Powagą Dekretu J.K.M. Pana Naszego Miłościwego w Sądach Referendarskich w Warszawie w Poniedziałek przed Swiętem Swiętych Jadwigi y Teressy Panien w Roku blisko Przeszłym 1761. Między Stronami Niżey wyrażonemi wypadłego, Ktorym Sąd Referendarski Koronny z kontrowersyi Stron Aktoraty ich wzaiemnie skombinowawszy potrzebną być Teraźnieyszą Komissyą Praw Rewizyą Gruntow Wizyą y Inkwizycyą uznał na ktorey odprawienie Wielebny Jm Jana Mokranowskiego Kanclerza, Kazymirza Rokitnickiego Oficyała Generalnego Melchyora Jezewskiego Kanonika Katedry Płockiey y Urodzonych Franciszka Rościszewskiego Płockiego Jerzego Podczaskiego Gostyńskiego Sędziów Ziemskich Józefa Kozłowskiego Pisarza

Ziemskiego

Ziemskiego Płockiego y Kazymirza Bratoszewskiego Podsta
rościego Grodzkiego Gostynskiego Za Komissarzow Motu
proprio Sądow swoich naznaczył y Tymże aby czas sposobny
upatrzyszywszy wydawszy uprzod Innotesiencye swoie dwiem
Tygodniami przed Terminem poprzedzaiące do Dobr teraźni
szych Ziechali y tam na mieyscu ktore się wygodnieysze
będzie zdawało, niezważaiąc na niebytność niektorych z
miedzy siebie byle tylko trzech było Jurysdykcyą swo
Komissarską zafundowawszy pozwolono naprzod wzglę
dem Włok dwoch y Łąki przy Granicy Dobrzykowskie
ktore włoki y Łąk Wielebny Pleban do Kościoła swego
Troszenskiego być należące twirdzi Wizyą de situ et p
sitione pomienionych Włok dwoch iak daleko od Pleb
nij Troszenskiey leżą y Łąki odprawili y tę Wizyą
w Akcie Komissarskim opisali a potym inkwizycyą
o pomienionych Włokach y Łące z ludzi wiary go
dnych wiadomość rzeczy tey maiących Swiadectwa
swoie Przysięgą cielesną potwierdzaiących wywie
dli y według opisu Dekretu w Sądach Assessorskich
Koronnych pod Aktem Feria sexta post Festum
Visitationis Beatissimae Virginis Mariae proxi
ma w Roku ieszcze 1650 z Kontrowersyi na Komi
syą ferowanego ten Punkt o włoki dwie y Łąkę roz
sądzili y ieżeli pokażą się gronta role y łąki iakowe
grymackie niesłusznie do Kościoła Troszenskiego przy
właszczone lub Kościelne do gromady albo Folwar
ku zabrane restytucyą ich cum usu fructu
stronie przez stronę mediante liquidatione przy
sądzili osobno także wizyą nowin w lasach Dzier
żawy Troszenskiey świeżo dobytych y holędrami
nadzonych.

osadzonych. ieżeli te nowiny progressive od Pol Tro-
szeńskich w lasach są dobyte albo raczey głębiey
w lasach w tychże zostaią wykopane y od pol Troszeń-
skich lasem odłączone same także lasy ieżeli tak ab
antiquo in sua natura primaeva zostaią albo raczey
z pol niegdy oranych powstały y wyrosły odprawili.
w teyże wizyi oraz ogrody które poddani Troszeńscy
y holędrzy zbożem iakiem kolwiek zasiewała
Jeżeli te ogrody w polu lub blisko siedlisk podda-
nych Holędrow zostaią y raczey są ogrodami Wa-
rzywnemi necne opisali, y w tym punkcie Dziesięciny
wytyczney wspomnionych nowin y ogrodow
także z rot folwarcznych y kmiecich iako też
punkcie propinacyi publiczney Likworow Ple-
bańskich inquizycyą ad contenta pozwow wzaię-
mnych wzwyż inserowanych wywiedli y pro decisione
Sądow Referendarskich koronnych J.K.Mci com-
parata inquisitione odesłali w innych zas wszyst-
kich punktach tudziesz na pretensye aż do aktu
teraznieyszey Komissyi hinc inde od stron wspol-
nie zachodzące inquizycyą ad contenta wzaiemnych
pozwow y Manifestow ze swiadkow przysięgłych
wywiodszy z teyże inkwizycyi z innych iakich kol-
wiek stron dowodow decyzyą swoią komisarską fi-
naliter uczynili albo ieżeli strony pogodzić będą
mogli pogodzili sinsecus definitive nihil in tactum
relinquendo etiam niezważaiąc na kontumacyą
tey lub owey strony si et quatenus niestawaiącey
rozsądzili appellacyi zas tylko od ostatniego De-

Kretu swego

Dekretu swego Stronie uciążoną się być pretenduiącey
do Sądów Referendarskich Koronnych J.K.M. dopuścili,
Akt swoy Komissarski z Rewizyą praw y wizyą gro
tow odtworzyste Inkwizycye zaś w Zapieczętowanych Roz
łach stronom wydali przez pomienioną Sąd zleconą
a poodprawioney albo nie teyże Komissyi Termin Stronom
dostawienia się znowu w Sądach Referendarskich Koro
nnych J.K.M. ~~do~~ y dalszey Decyzyi słuchania w dwoch Tygo
dniach Zachowano Zawity. y Ażeby strony a Violentis
hoc inde abstineant przykazano uberius praemisso
Decreto odiscerente oraz przychylaiąc się do Innotesce
ssyi dnia 14 Czerwca w Roku Teraznieyszym przez
Sąd Kommissarski Stronom wydanych y do Grodu
Płockiego Feria Secunda in Crastino Festi Assumptionis
in Caelum Gloriosissimae Virginis Mariae Anno praesenti
per oblatam podanych Sąd teraznieyszy Komissar
ski do Dobr Troszyna ziechał y Iurisdykcyą swo
ią z Ogłoszeniem przez Woźnego zwyczaiem przy
zwoitym ufundował oraz praxi solita przez Woźnego
Stronom Komparycyą Zapisania ogłosić nakazał na
ktorym Terminie z spomienionych Dekretu Sądow
Referendarskich Koronnych J.K.M. y Innote
scensyi ultimarie wydanych słusznie przypadaią
cym Strony Wielebny Jmć Xiądz Mateusz Małasie
wicz Pleban Trosinski y Czerninski Tudziesz Pra
cowici Poddani Plebanij Troszenskiey Aktorowie
Przez tegoż Jmć Xiędza Plebana Troszenskiego Oso
biscie a Wielmożny Zaś Jmć Pan Ignacy Cichocki
Dobr Troszyna u Przywilewany Posessor Pozwany
y Aktor swoim y Pracowitych Poddanych całey

Gromady

gromady Teyże wsi Troszyna pozwanych y Powodow
Imieniem Także Osobiście. Wielebny Xiądz Ludwik Urzę
dowski Konwentu Płockiego Oyca Swiętego Domika Pro
fess przez Indykcyą wchodzący swoim y całego Kon
wentu Imieniem Osobiście. Stanęły y między sobą
prawnie Kontrowertowały Ktorych Sąd Komisar
ski illacyi y Kontrowersyi wysłuchawszy Potrzebną
być uznał Rewizyą Praw y Przywilegiow y wszelkich
Dokomentow Sprawę teraznieyszą o ktorą rzecz Ewin
kuiących Ktore Prawa Stronom w Sądzie swoim po
łożyć nakazał, gdzie czyniąc Satisfakcyą Sentencyi
Sądu Teraznieyszego Strony obydwie Pominione Pra
wa y Przywilegia reponowały reponowane zaś y prze
sumaryusz spisane a Sąd Kommisarski podpisany
pilnie y uważnie rewidowane y lustrowane Sąd za
suspendowawszy do Wizyi dwoch włok y Łąki przy
Stronę pretendowaney de situ et positione Oney
Oraz do Osobney oraz do Osobney Pol. gruntow Nowin
ogrodow Łąk y Lasow Wizyi Sąd przystąpił Kto
rą za pokazaniem stron odprawiwszy y Zupełnie
cum nomenclaturis opisawszy w Dekret swoy Kom
misarski inserował, cuius visionis Tenor Ejusmodi
(Inseratur) po ktorey wyexpedyowaney wizyi Sądowni
uczynioney dla Zupełnieyszey probacyi y wiadomo
sci ad Praescriptum Dekretu Sądow Referendarskich
Koronnych J.K.M. Inkwizycyą we Wszystkich Aktorow
tach Stronom obiema Sąd Kommisarski wywodzić
nakazał in instanti Tudziesz Jurament rota super
incorruptos Testes de prompta zwyczayny wyżey
specifikowanemu Woźnemu ogłosić deklarował
ktory tak Jmć X. Proboszcz Troszenski Jak
też Jmć Pan Pichocki Metrikantowicz Ko
ny wykonawszy Interrogatoria z Regestrem
Swiadkow spisali y sobie wzaiemnie Kom

monikowali

Kommonikowali Swiadkow do Sądow wpro
wadzili z miedzy ktorych przeciwko dwiema
Swiadkom Jchmosciom Panom Woyciechowi Chę
dzenskiemu y Symonowi Miączenskiemu
manifest w Grodzie Płockim Feria Sexta post
Octavas Festi Sacratissimi Corporis Christi
Domini w Roku Teraznieyszym Zaniesiony po
mieniony JmPan Cichocki położył. y od swiadectwa
onych excypował Jednak Sąd Komisarski uzna
wszy pomieniony manifest za niewczesnie ile
stante lite po wypadtym Kommisyi Dekrecie
uczyniony y defectuose gdy bez żadney daney
racyi szczegulnie excertis pretensionibus in retru
sionem swiadkowa perhibendo Testimonio uczy
niony tychże JmMPP Miączenskiego y Chę
dzenskiego non obstante Eadem manifestatione
na inquizycyą wprowadzić kazał z ktorych przez
strony wprowadzionych swiadkow Sąd Kom
misarski wysłuchawszy Inkwizycyi rezol
wuiąc wyżey za-suspendowaną rewizyą praw
do Decyzyi sprawy Teraznieyszey Sąd Kommi
sarski przystąpił. a lubo JmcX Małaszewicz Pro
boszcz Troszenski na fundamencie Lustracyi
w Roku ℳ 564 Jako też Wizyty w Roku ℳ 672
postanowionych ~~[illegible]~~ dwoch włok y Łą
ki na Troszynie od Jmci Pana Dzierzawcy Uprzy
wiligiowanego dopominał się y w Sądzie Kommi
sarskim przysądzenia usiłował do tego Erekcyą
Kosciola Troszenskiego poslednieyszą w Roku
X 1341 przez Biskupa Płockiego postanowioną
w Sądzie położył y tą Erekcyą dowodził iż pierwsza
wszczebyła tego Kosciola Erekcya w ktorey być po
minione włoki y Łąka circa fundationem primae

vam opisan

opisane a wpominionych Lustracyi ~~pomienionych~~ y wizytach
wyrazone allegował nadto ieszcze Przywilyi przez
Nayiasnieyszą Annę Xiężnę Mazowiecką w roku
1456 Plebanowi Troszenskiemu dany y inne do
kumenta w Summaryuszu Konnotowane remonstro
wał, y podług przez siebie położonych Dokumen
tow nietylko pomienionych Włok, Łąki, ale też Dzie
sięciny wytyczney tak z Pol, Nowin, Lasow wyru
mowanych ogrodow y innych gruntow dopomi
nał się. Converso Jmć Pan Cichocki pominionym
Przywilegem Xiężny ~~Anny~~ Mazowieckiey Anny
przez stronę położonym in reprobationem expugno
wał iż pomienione dwie Włoki nie na Troszynie
lecz na Czermnie suam maią existentiam y na
większe poparcie illacyi swoiey z położonego Przywi
leiu przez stronę w Roku 1552 przez Nayiasniey
szego Zygmunta Augusta Krola Polskiego in
aprobationem privilegii Episcopalis nastą
pionego dowodził, dwie Włoki na Czermnie, przy
tym Lustracye swoie składł w których niemasz
Zmianki o Poswiątnym y włokach w Troszynie
Te tedy położywszy Dokumenta Konkludował, in Com
petentem actionem Jmci Xiędzu Proboszczowi Sąd
Zas Kommisarski referuiąc się tak do Dokumentow
przez strony położonych iako y wywiedzionych
Inkwizycyi Ponieważ Pomienione Przywilegia Na
iasnieyszych Anny Xiężney Mazowiecki y Zygmun
ta Augusta Krola Polskiego pomienionym Lustra
cyi y wizytom są repugnantya których rozeznania
Sąd Kommisarski Zodney mocy niema pierwszego
Zas fundamentu to iest Erekcyi naypierwszey Ko
ściola Troszenskiego strony niekomportuią Zas
de situ et positione pomienionych Włok z Inkwi

Także mieysca na wybudowanie kościoła y Zycyi
budynkow podług Przywileiu protendował.

z Jnkwizycyi wywiedzionych Sąd Kommissar-
ski informować się niemoże y Lubo Dwie Zaki
iedna namieyscu Kempiste Druga na Ogrodz-
skach nazwanym ku Dobrzykowu Oraz Kawa-
gruntu ku granicy Czermieńskiey przez Bar-
tarza wborow wyprzątniety z Jnkwizycyi po-
kazałyś Jednak Sąd Kommisarski dla zzwy-
wyrażonych racyi Ponieważ y inne kathego-
rie y aktoraty tak względem Dziesięcin pro pin-
cyi ~~publicznej~~ Likworow w karczmie Plebań-
skiey y innych Pretensyi Dekretem Referen-
darskim odesłać są pozwolone. ~~Więc~~ Spra-
wę teraźnieyszą cum toto negotio. po nastą-
pioney rewizyi Praw uczynioney wizyi expedio-
waney Jnkwizycyi we wszystkich Kathegoriach
y aktoratach na powrot prosinali Decisione
do pomienionych Sądow Referendarskich Kor-
nych JKM. odseła. Konserwuiąc Termin Obie-
ma Stronom w tymże Sądzie Zawity nihilo
minus Sąd Kommisarski podług Dekretu
Referendarskiego serio Zakazuie azeby strony
ab hinc Zadney sobie nie czyniły violencyi y ia
Zdawna czego in usufructu byli żeby y teraz
ad decisionem ulteriorem zostawały Jndykcyą
Zas względem konia przez JmP Cichockiego Zabr-
nego a przez Wielebnego Xiędza Urzędowskiego
Zakonu Płockiego S. Dominika Professa Wikary-
sza Troszenskiego wprowadzoną ex occasione pre-
tensyi i Connexe wynikaiących także do Sądow Referendarsk-
Koronnych JKM. sub ~~pro~~ ~~[illegible]~~ dla prętszego w-
dykowania tam gdzie sprawa będzie należało
Jnkwizycyie Zas Cztery Każdey Stronie po Dwie
wywiedzione Zapieczętowawszy pieczęciami
Cherbu swego powinnymy Stronom wydać Sąd

Kommisarski

wydac deklaruie iakoz in instanti wydaie
Kazimierz Rokitnicki Archydyakon Pułtowski
J.K.mci Kommissarz mp.
Kazimierz z Bratoszewic Bratoszewski Chorąży Pod
starosta y Sędzia Grodzki Ziemie Gostyn. Kommissarz
J.K.mci mp. pria
Franciszek Ignacy Rościszewski Sędzia Ziemski Woiewo-
dztwa Płockiego Kommissarz J.K.Mci mp.
Jerzy na Podczachach Podczaski Sędzia Ziem-
ski Gostynski Kommissarz J.K.mci mp.
Jozef Kozłowski Pisarz Ziemski
Płocki Kommissarz J.K.mci mp.

Officium praesens Castren. Capitan. Plocen. ad oblationem
Adm. Rndi. Mathiae Nałasiewicz Praepositi Trossynen. et
Czermnensis Decretum ingrossarum per Remissionis Penitentiarum
Rndmorum et MM. Commissarios S. R. M. Mtis
in Fundo B. Trossyn inter se offerens, ab una
et M. Cichocki ac alias parte ab altera ex mente
Decreti Refferendariali Regni, promulgata ma-
niburq. Eminentiae Penit. Rndmi et Mtis Commis-
sarios Subscripta reproducens ad actuarium actorum
praesentium ingrossarum suscepit in tenore sequenti s. mae
ratis Originale Eiusdem Decreti circa acta relata

In Castro Plocensi Feria Sexta post Festum S. Matthaei
Apostoli et Evangelistae proxima A.D. 1762

Wizya Gruntu Rol Łąk in qualitate et positione w
Wsi Troszynie leżą ate JMXiądz Mateusz Mat
szewicz Proboszcz Troszyński y Czerminieński do P
bánii Troszyńskiey w Possessyi swoiey trzyma y do trzyma
nia pretendowanych także Pol Ogrodow Nowin Łąk
dzy któremi dobyte kawały tak przez JMci Pana Jgna
Lichockiego Metrykantowicza Koronnego Wsi leżące
szyno uprzywileiowanego Possessora iako też przez Chło
Troszyńskie zażywanych y trzymanych dych osobliwie z ka
JMXiądz Proboszcz Troszyński Dziesięcin pretendu
niebiorze podług Dekretu JMci Referendarskiego
dzy pomienionemi stronami w Warszawie w Poniedziałek
Świętem Świętych Jadwigi y Teressy to iest Dnia 12 Sie
dziernika w Roku przeszłym 1766 tym sprowad
przez Sąd Komissarski na podpisach wyrażonych Komi
rzow na Gruncie Wsi pomienionej Troszyna in prae
tia Stron za pokazaniem onychże spisana y w Poni
Działek po Świętym Bartłomieiu Apostole to iest dn
30 Sierpnia Roku 1762go pod Aktem zaczętey Ko
missyi expedyowana

Nayprzod pokazałnam Komissarzom JMXiądz Plebon
szyński Poświętne w szerz od brzegow Jeziora ku Ma
cy starey Rzeki czyli Wisły ciągnącego zaczynaiące się
a prolensya aż do Drogi z Troszyna do Czermna
cey w sobie maiące odmierzywszy pręt na Łokcie osm
szerność tego Poświątnego ma w sobie prętow trzydzi
dziesiąt wzdłuż ciągnie się prosto z Gruntami Ogrodami
tami zaroslami Stodoły aż do brodu ku Czermnu idące będące
w którey szerokości od Jeziora Kościoł ze Cmentarzem
Kościołem chałupy Plebańskie za Kościołem zaś Pleb
y inne budynki wystawione za Temi budynkami y prze
Stodoła Ogrody za Stodołą zaś Ogrodami tudzież nimo
ty Pole którego JMXiądz Plebon zażywa. aże przy dro
od Karczmy Dworskiey wyiezdzaiąc Drogą wpom
ną do Czermna idącą Poświętne Grunta od Chło
dzielonguiące na lewey stronie drogi JMci Pana
vor Ogroda tegoż płoty w tym Roku po Wielkiey N
w przędze podciąć leżał którego Ogroda wzdłuż pręt

Trzyna

Trzynaście a wszerz Prętow Osm leży ~~baza~~ bez pożytku
dla podcięcia JMC X Plebon pokazawszy ten ogrod wy
mierzony iako się przed Xięgami tak y przed Nami Ko
missarzami protestował o podcięcie tegoż ogroda y zgubę
pożytkowania z Niego. Te tedy Role Gronta Place Po
swiętnego oddziela pomieniona Droga od Rol chłopskich
Włok zas Dwoch o ktore Aktorat X Proboszcz ma y Ko
missya wypadła onie z Sądow Referendarskich JKMci
tudziesz Situm et positionem Onych że pokazać niemogł
Oswiadczył się o dochodzenie onych non praetermittere
y Jnkwizycyą probować zadaiąc że między chłopskiemi
czyli Dworskiemi rolami znaydować się powinny a
zas JPan Cichocki reprotestował się przeciwko preten
syi niesłuszney y że się tu nieznayduią na Troszynie
lecz na Czermnie. Tandem przeiechawszy wyżey opisa
ny brod poprowadził Sąd Komisarski JMC X Proboszcz
drogą idącą od Troszyna do Czermna y niedaleko Gra
nicy Czermienskiey pokazał Gront wyrobiony przez
Jego Bakalarza po lewey Stronie ktory leży ex
opposito rol Ciecwierzowski y Jgnacoski na prawey
Stronie tey drogi leżących y allegował że ten gront
naznaczony iest przez Przywiley Krola JMci Zy
gmonta Augusta na wybudowanie nowego Kościoła
oraz Plebanii y na Cmentarz przeciwko tey remonstra
cyi y pretensyi opponebat że JMC P Cichocki remonstru
iąc że Kościoł w takiey odległości y w Boru być nie
mogł wybudowany y dla tego iż niesłusznie Bakalarz
zażywał opisaney roli exposuit sprawiedliwe tego Gron
tu odebranie z tego mieysca zaprowadził nas JMC Xiądz
Proboszcz Troszyński na łąki y na mieyscu Kepiste
zwanym przy Trzcińcach Łąkach dworskich y po
kazał nam Łąkę ktorey od possessyi swoiey zażywał
corocznie kosząc y twierdząc że y przesli Proboszczowie
in pacifica possessione zostawali oney że ile według
przywileiu na łąkę służącego inney do Kościelnego
grontu niemasz łąki ktorą łąkę że JMPan Cicho
cki tego roku pokosił obżałowanie zaniosł. A zas

JMC Pan

JMć Pan Cichocki oswiadczył się przed nami Komisarzami
że ta Łąka do Plebańskiey Possessyi nienależała y niena
leży sprawiedliwie być przez siebie pokoszona twier
dził albowiem według przywileiu łąka u Dobrzykowskiey Gra
niey przy przewoźney łące należyć się powinna niewtym
mieyscu Potey pokazaney łące w drugiem mieyscu mniey
szą Łąkę przy polu Ogrodziska zwanym pokazana
nam iest łąka po większey części lasem Krzakami
zarosła którą między krzakami na Goli Xiądz
Proboszcz zdawnosci kosił teraz ieszcze iest niepoko
szona tę wizyą co do Włok Łąk Gruntow przez
Xiędza Proboszcza używanych y nieużywanych opi
sawszy przystąpiliśmy do wizyi ról dobytych y
nowin także ogrodow ~~przez~~ z których JMć X Pro
boszcz Troszyński pretenduie dziesięcin A nayprzod
na przedtęzu między Łąkami gdzie stogi bywały dobyty
ty iest kawał roli y zarzucony w drugim mieyscu za Wo
dołem w Osinach wyrumowanego kawał na Łąki
Gruntu nad Jeziorem leżącego potym pasturzowi poz
lonego a teraz zaprzyłożonego w trzecim mieyscu
za ozdem Dworskiem, przy ogrodzie dworskiem
nad Jeziorem leżącym chłopu zwanemu Dziedzic
dany ogrod widzieliśmy w Czwartym mieyscu Chłopa
Czarnego kawał Gruntu na wycinkach nadany W pię
tym mieyscu widzieliśmy Między Jeziorem y Wisłą
ad instar Hepy położenie Gruntu roznemi drzewa
mi zarosłe gdzie przed tym popioły palono, a teraz
Holendrzy się lokowali w tym położeniu gruntu
zarosłego kawałami w roznych mieyscach przez
Holendry dobyty grunt które kawały warzywem
Konopiami y zbożem są y były posiane iakoż że niedo
wno dobyte ~~y nieida~~ ~~[illegible]~~ y ieszcze między Pien
kami znacznemi to używanie Oculis subest tak
Praesenti visione opisuie się z tych tedy wszystkich
opisanych

opisanych mieysc że Xiądz Proboszcz pretenduie
Dziesięcin y dowieść oswiadcza się przez Jnkwizycyą
Że mu sprawiedliwie Dziesięcina należy a zas
JMć P. Cichocki zabiera się reprobare więc My Ko
missarze podług Dekretu JKMci Referendarskie
go neutri Parti injuriam inferendo oswiadczamy
w swoim mieyscu y czasie zadosyc czynienie et exe
qui tenże Dekret Kommissyi y względem opisanych
iako y innych Grontow Jnkwizycyi wysłuchać Aże
Pan Cichocki względem worania się w drogę za poswię
tnym wyżey opisaną iako też za rolami Poswiętne
zwanemi o niesłuszne niby używanie Rol alias Kawa
łow Zydzikowska Małkowska Grzegorzewska Mar
cinowska Skrobadłoska Korpalewska uskarżał
się y o własność chłopow dopomina się y o zakon
notowanie ne silentio praetermittatur upraszał
więc y ta Jego pretensya Annotatur. ktore do
chodzenie oswiadczył Jnkwizycyą probować
wzaiemnie też JMć X Proboszcz Troszynski opposuit Pa
Cichockiemu iż dowiedzie że niesłuszna iest in omni Preten
sya w czym tak Jnkwizycyą iako y Dokumentarzem
probować obiecuie Dtt ut supra
X Kazimierz Rokitnicki Archydyakon Pułtowski
JKMci Kommissarz mpp
Kazimierz z Bratoszewic Bratoszewski Chorąży Podstarosti
y Sędzia Grodzki Ziemie Gostyn Kommissarz JKMci mppria
Franciszek Jgnacy Rościszewski Sędzia Ziemski Woiewodztwa
Płockiego Kommisarz JKMci mpp
Jerzy na Podczachach Podczaski Sędzia Ziemski
Gostynski Kommissarz JKMci mpp
Jozef Kozłowski Pisarz Ziemski Płocki
Kommisarz JKMci mpp

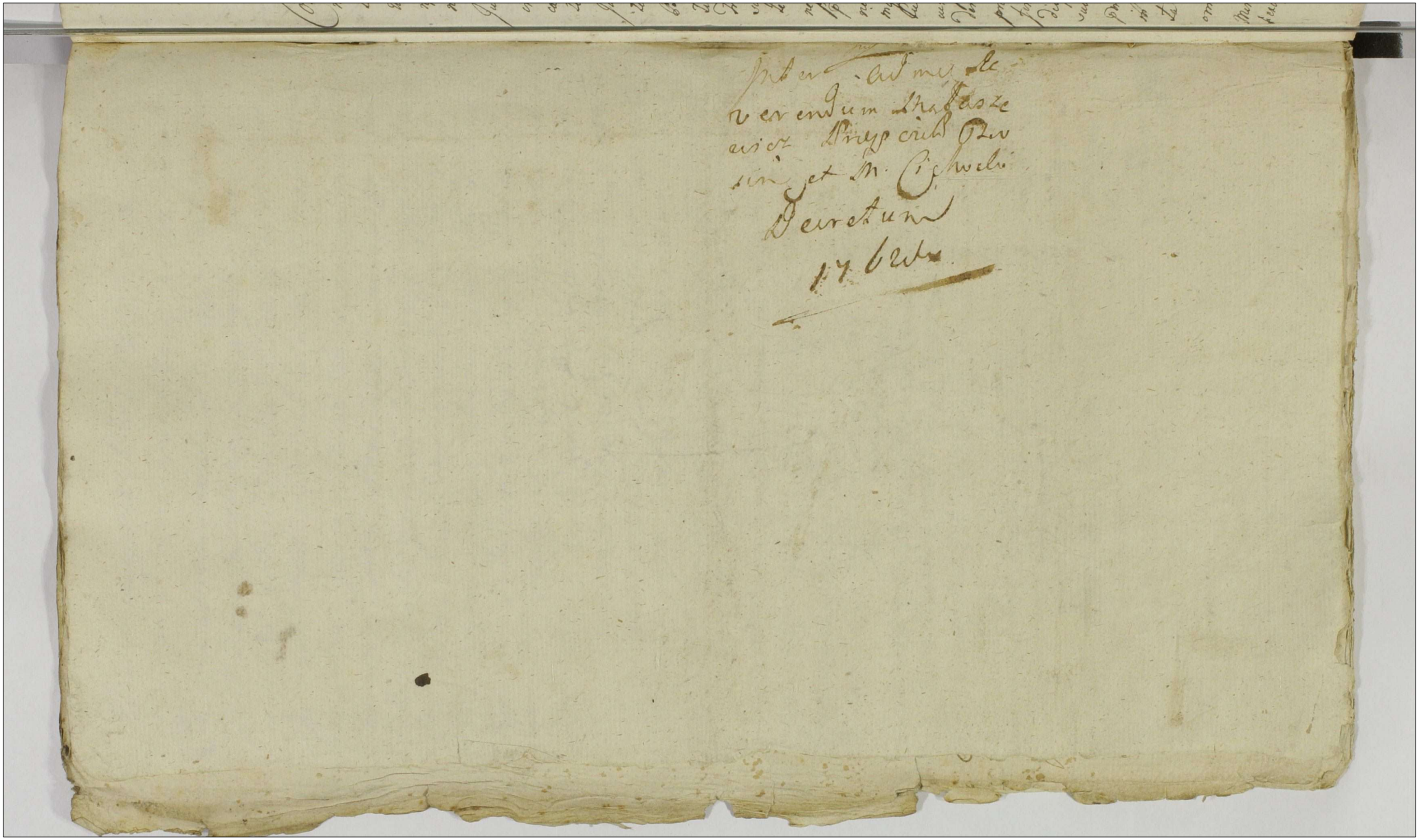

54/ Actum in Fundo Bonorum Wolka Sorteq Nblis Casimiri Wolinski idq in Termino suum per Judicium designato Feria Quarta post Festum Sancti Bartholomaei Apostoli Proxima Anno Domini millesimo Septingentesimo Sexagesimo Secundo

Coram mgco Bartholomaeo in Mazowsze Mazowiecki Tribuno Terrae Zawskren Camerario Tmi Pltus Plocen in praesentia Nblium Francisci Dzięgielewski Alberti Zochowski Adami Wazynski Jacobi Wolinski ac aliorum quam plurimorum nec non Mnlis Regni Gnalis Providi Petri Kokoszka de Radzanowo authenc et Jurati actui huic adstanc et eunc acclamanc

Judicium praesens Tre Plocenc Camerariatus insistendo decreto Tmi Plocenc in Plocko Feria Secunda post Dominicam Rogationum proxima anno Domini 1760 inter Partes inferius nominanc lato, quo mediante condescensio Sui Judicij Camerarialis unius absentia non obstante captato tempore in anno nunc currenc in Fundum praefatorum Bonorum Wolka assignata est, ut Judicium mutuo partium sumptu condescensurum ante omnia de gesta per Fratrem natu majorem Gnosum Stanislaum Wolinski super Fratre Junioni Tutorea seu potius ex Bonis et Sorte portionis ejus qualinam modo possessis participationeq ac usu fructu calculum reddenc si juste provenerit praestanc sententiaret, de desolatione aut reparatione Bonorum praevijs etiam expediendis juratorijs inquisitionibus inquireret et investigaret satisfactionem omnimodam cui competierit decerneret inventaria res mobiles in quacunq forma et specie existenc fatis olim Parentum Suorum derelictis aequaliter inter eosc Fratres comparentes exdivideret, praetensiones Fundi emanatas decideret ac sopiret, partesq finaliter pro exigentia legis Justitiae Tmi ac indictionis dispidicaret ac moderaretur cujus Judicij decisioni Partes sub poena Banitionis sunt parturae. Decreto eoc fusius praemissa in se Canen ad requisitionem Partium utrarumq in Fundum Bonorum Wolka die hodierna in actu contenta condescendit jurisdictionem Suam officiosam praevisa omni securitate circa actus officiosos de lege praecauta voce Ministerialis superius expressi fundavit, Qua fundata exciperet, bonificationem cui et a quo provenerit.

Partes

Partes ad Sui praesentiam et insembendam cum pa
rtionem acclamare injunxit, quibus acclamatis id
quidem Nobili Casimiro Wolinski autore et citato per
sonaliter, Nobili Stanislao Wolinski citato et autore p
dicente personaliter, comparente et Secum Judicialiter Con
troverstente quarum Controversiarum orasion se induxit exami
tis, Quoniam Nobilis Casimirus Wolinski autor Calculatio
nem ex gesta tutorea et possessione Sua fortuna Juris
naturae pd olim Nobis Gregorium Wolinski et Marianna
Cachowska Conjugos Parentes in se devoluta à Nobi Stani
slao Wolinski suo patruali Fratre extendit restitutionem p
ventus conclud[it] cum tamen Idem Nobis Stanislaus Wolinski
registra ad calculandos proventus Sortis possessa demonstrantis
pro Sui indouillitatem habere non valet nec proventus ullo
modo demonstrari inserit, Judex itaq supplendo hunc defec
propter exquirendam calculationem ad lustrationem agro
rum camporum eorumq subductionem dinumerationem
que se se distulit, qua peracta revisione et dinumeratione
quidem suo Judicio exercitus subjecta patet in duobus cam
pis Chyemali et Estivali per nonaginta Tres Sulcos estivales
vulgo Jarzyb extasse, ex quibus itaq duobus Campis Certo
pro agro requisito relicto, a sulcis computandis proventum et par
tem Sextarium tam a Chyemali qm estivali inseminatione
a quovis Sulco estivali alias Jarzeb adinveniendo Judicium
pro duodecem annis ab actu transfusionis per Egregium
Martinum Przedpelski in Personam Nobis Stanislai Wo
linski recognita in quantitate Summa Centum quinquagin
ta octo Symphon Lustrationem duorum in vim proventus ad
vestitidem Egregio Casimiro Wolinski indigitati, In praetens
sionibus vero ratione unius bovis, unae vaccae ac aliarum
intervenientiarum, Siquid vibi Partes nempe Egregius Sta
nislaus Wolinski unum bovem et unam vaccam vestitud
esse infert, jam autem secundum bovem pro Summa quin
quaginta Symphon Vaccam alteram pro quota triginta trium
Symphon dividendis et pecunias pro usu Suo conversas, nonnul
lorum unius bovis dividendi ejusdem in valore triginta Sex Sym
phonum datum esse fatetur nec non quotam octo Symphon
in majorem autem campo octuaginta Sulcos estivales

num

num accomodasse, atq sindonem Severiam post olim Baren
tes autoris hereditasse non negat. Quo circa Judicium agna
scentibus vidz ab mihi cem Partibus et quidem pro bove ad com
plementum integralis valoris Quinquaginta Symphon ex
quo pro eo equalis in Triginta Sex Symphon dotalis fuerat, quo
tam quatuordecem Symphon nec non pro vacca Viginti Tres Sym
phon atq pro Sindone quinq Sym ex moderamine adinventes
tum hucusq dotalis octo Sym munum computando efficiens Sum
mam quinquaginta Symphonum. Nosco Casimiro Wolinsky
provenire debere concludit. Quo ad pretensiones Nosci Stanislai Wo
linsky e converso cum Nosum Casimirum Wolinsky inductas,
regestrq specificatas, siquidem deducitur suo Judicio cum
Nosem Wolinsky Summam Centum quinquaginta Symphon
orgzlter per ol Nevasam Mariamam Zachowska primi olim
Nobis Negotij Wolinsky, secundi post voti olim Nobis Martiani Brzo
pelsky Contem eiq suo secundario Manto actis Castren Plocen
Feria Tertia pro Dnica Exaudi in Ao 1740 inscripto ab ol Nobi
Martiano Brzepelsky mediante transactione actis Castren
Plocen Feria Quarta pro Fm S. Margarethe V. et M. in Ao 1742
acquisivisse, et onus ex fortuna Nobis Casimiri Wolinsky pro
tunc tutelae subjacente deportasse, tum in funeralia
olim Nobis Mariamae Wolinska nunc cupati Nobis Casimiri
Wolinsky sororis germanae alq a reparatione framae Sym tres
et Sextanium unum, agnoscente solo autore, expensasse dignoscitur.
Quo circa Judicium provens condescendendo hasce Summas
munum junctas efficiens centum Sexaginta quinq Symphon
et Sextanij unius ex Summis Nosco Casimiro Wolinsky prove
nientibus nempe ducentorum octo Symphon et Sextanorum
ducorum defalcare declarat, superrestantem autem Summam
Quadraginta trium Symphon et Sextanij unius ultra defalcatam
Summam Nosci Stanislaus Wolinsky in et pro Feria Secun
da ante Fm Natis B V M. in anno p.ens proxime incidens Co
ram actis Castren Plocen sub pena banitionis in casu Contra
ventionis circa manifestationem faciendam publicanda
eiq Nosco Casimiro Wolinsky solvat et enumeret. Quita
pena trium marcarum Polonicalium Parti circa Solu
tionem premissae quotae in Termino quo supra et sub
rigore ibidem appositi Judicio vero per medium praxa
juris solvendo. Quo ad provisionem a Summa transac
sorea Centum quinquaginta Sym pretensam. Siquidem
Nosci ab eoq Nosci Stanislao Wolinsky

sortem Gnosi Casimiri Wolinski Gnosus Stanislaus Wolinski cum integris inseminationibus possidebat, et uti fruebatur, proventusq tanquam ex cultis et non seminatis agris ex moderamine solo, attenta fortunae tenuitate est reductus, ideo non posse provisionem lucrari Judicium Judicat, Suos binas fructiferas circa controversiam utrorumq Partium per Gnosum Stanislaum Wolinski Gnoso Casimiro Wolinski Fratri suo Patrueli Judicialiter agnitas tum quoq pro arcina una et Tribus cingulis obliquis lardi a fintergij Ipso consideratis per Nobilem Stanislaum Wolinski citatum similiter cum testibus suo Judicio testificat, porculum medij anni unum dandum et in spatio praefati temporis ante imminenę supraserum Solutionis Trnum sub rigore superius apposito distinctim coram ijsdem actis Castren Plocen circa manifestationem faciendę extendendo extradendas declarat, reliquas vero partium pretensiones siquidem easdem sibi ab invicem condonant mortificandę arbitratur Decreti praesentis Vigore.

Bartholomaeus in Mazowsze Mazowiecki Tribunus Terrae Zawskrenę Camerarius Trnis Palatinatus Plocen mpria.

Officium mensum Orend Capit Plocen ad oblationem N. Casimiri Wolinski Decretum in Casimiro Condescensionale in Tandem Bahnd Wolska inter Partes introcontentas per Judicia Terrae Camerariatus Palatinatus manuq subscripto reproducendo ad cuticam Actuq praedmagnificanę suscepit in Tenore sequenti: inserit Originale Lucidę Decreti circa acta relictum

In Castro Plocensi 7 Dnia m. Virginis Pasc. Nat. Jesu Christi Domini Mariae A D 1762

Actum in Bonis Vrdla Klenicwo cum attinentys olim Mpci Pauli Franci in Jaroszewo Jaroszewski Succamerary Płocen. Hereditarijs nunc Possessoni Magnifficorum Pauli Radtubowski Ensifer Wyszogrodien. Pauli Zorawski et Ludvina Kossinska Conjugum Sub dapiferidae Orsanowien. Leonis Kozłowski Venatoris Nowogrodien. Parentis Ignatij Sebestiani, Stanisla Caietani Iphon Ludvina Marianna Rosalia et Eva cum olim Mpcia Francisca Kossinska procreatarum filiarum Kozłowskich Status juxta Vincentium Sebiccetis Feria Tertia post Festum Decollationis Sancti Joannis Baptiste prosima Anno Domini 1762.

Coram S. Nicolao Francisco Kowalewski Burgravio Castren Płocen. in Presentia Nobilium Adami Radzynski Alberti Maliszewski nec non provido Blasij Jedrzeiewicz de Vrdla Vrzostawice Mpis Eris Ignatij actus Presenti adstantis eiusdemq. audammanti Officium Pens Castren Płocen. Burgrabiale executionale vrde dicet Sepresentatus Ignatius Burgrabius Castren Płocen. ensistens de Legibus Regni de peragendis executionibus Sanctis parendo Creditoni Mpci Martini in Zawidza Zorawski Venatoni et Vrsulae Castrens Płocen. habitatum ejusq. Satisfaciendo Munere in Officij Sui Burgrabiatus ad Requisitionem S. Victoni de Radtubowskie olim Ignatij Alberti Radtubowski cum olim Mpcia Ludvina Jaroszewska Suppresenti olim Mpcii Pauli Jaroszewski Succamerary Płocen. Sorore germana procreata Filia Aprosens S. Alberti Olszecki Contis Actricis jurevincentis: Substantia Mpcis et Immobilis alte dicti Mpcii Jaroszewski Succamerarij Płocen. aqualiter cum ipsis Successorijs extra omnem participationem Glubatis Ibus existentis vigore Decreti pona Banitoni cum ejus publicatione de Actu ejus in Bielsko in Termino Communibus Terrestribus et Publica audammatione vigore Constitutionis Prodnenę cum Continuatione anteriorum causarum in Dicembo decernam incidenę Feria Quinta post Diem Octavi Ludovicę sima Eiusdem prosime proterita Anno Presenti Pauło Radtubowski ensifero Wyszogrodien. Pauło Zorawsk. Dapifero Orsanen. et Ludvina Kossinska Conjugibus Successoribus olim ejusdem Mpcii Pauli Jaroszewski Succamerary Płocen. Successoribus Citatis juxta vicies. et hoc vi Causa intuitu totius Substantia mobilis et Immobilis alte dicti Mpcii Succamerary Płocen. aqualiter cum ipsis lege positiva eydem Ignatio Victoni de Radtubowskie nunc Olszecka actui modierna jure vincenti concernentis tam olim Mpci Succamerary Płocen. adnexendi quam etiam olim Mpci Adami Radtubowski Propositi Super Mpcis.

Gvardia Regiminis Pedestris Sagra Regia Mtis eidem Steruletes erta
funeti decessi per eum officium Laudum Radtubowski Ensifenum
Vigogradensem vitatum juxeritum Solummet totius et integre substan
tiæ mobilis & Immobilis summamq; parsatam in bona forma
et specie de posito et dissentium demum Inventarionem ac Benem mobilium Geno
dionemq; Vestium vestimentorum tam olim Mpii Suecameram ac
uti qm olim Mpii Adami Radtubowski fratris germani Steruletes
erta funeti appropriationis et in commodum suum applicationem
proventuum notabilium de Massa substantiæ totali et integra
emergentium ab actu in hoata specie possessionis usurpationis usu
fructu et Possessione Privationis alias praemissa processu causa
obloquentis fusius obtento et publicato officiose cum supra ex
ptis Bobilibus ac predicto Mti in actu expressis ac Bona eadem
supra recensita Ilmowo cum attinentijs condescendit eidem
condescendendo prefata sua jurisdictione pacem et Securitatem
publicam actibus officij debitam Custodire ac partes utraq;
ad sui compentionem eidem supradicto Ministeriali audammare
inpendit quo in Termo eodem executionis audammatore per
sonaliter comparente D. Albertus Maliszewski ex specialis Comm
so Domus Victoria de Radtubowskie Osiecka ad Urgendam eandem
executionem specialiter destinatus reproducto Decreto Bona Banitionis
de actu superius connotato petijt sibi suaq; Principalesq; ac
trici juxerinenti ab officio Ilmowo fortem finalem ac indilata
de Bonis promissis cum attinentijs spectantibus fieri et per
agi et ad Conseptionem Inventarij Enumerationem Bonorum
cum attinentijs condescendi affectavit cui affectationi et pos
latioui hoc officium Ilmowo Castrense Plocense Burgrabiale ex
cutoriale Tradere et in possessionem Domus Victoria de Radtubo
wskie Osiecka actrici juxerinenti uti naturali Successtrici
dimittere voluit: venim Domicam ex Parte Citata juxerinenta
Mtis Comparens Mti Valentinus Joscynski eorendem Bonorum
Klenicwo Rem Economicam gerens Administrator nomine Do
norum Suorum uti Principalium nullis reproductis juribus
nec defensis juridicis solummodo his adjectis formalibus ver
bis. Bronię y nie chcę przestać tey exekucyey, Państwa mego tu
w tych Dobrach niemasz Ja tego zas do tego interessu nie mam
Lecz tylko Jchm Państwa mogę Principali rospadzieię ze strony
do pana co Roku tydzie należało za Decretem oddaley y wypłacy
Impugnavit et pleni non permisit remissionem ad judicium ap
pavit citaq; officium Ilmowo Burgraviale Castrense Plocense eidem
niale attenta ejusmodi Impugnatione nec cuppiam Partium aliqua
Pjudicium inferre valeatis Causam prodentem cum toto ejus ef
ctu

ad judicium Terrestri Plocens in Bielsko celebrans, ande emer-
sit remisit remittitq praesens conservando Partibus ipsis utrisq in Pallegatis judicijs
Terrestribus Plocens prius et proximius in Bielsko celebrandis
proxime imminentibus sine ulla adcitatione Trnum Comparendi
peremptorium Decreti sui executionali vigore atq Impugnatoris
praesentis executionis.

Nicolaus Franciscus Kowalewski Burgrabius Castrensis Plocensis

Officium praesens Cron Capitan Plocense ad oblationem G. Josephi
Gutowski actum Executionis infrascriptum in Fundo B. Villae Kle-
niewo per Officium B. L. Plocen ex parte G. Osiecka expeditum ma-
nuq Eiusd G. N. C. P. subscriptum reproducens ad actuarium Acta
praed ingrossari suscepit in Tenores sequentes / Tenoris Originale
Eiusd Actus circa acta relicta

In Castro Plocensi T. Z postridie Festi S. Francisci Confessoris
A. D. 1762

x.

Actus per acta Executionis in Bonis Klemewo per G. Osiecka.

1762.

56)

Actum in Bonis Kangowo Fa Quinta post
Trm Exaltaonis Sae Crucis pxa Anno Do
mini, 1762 ido.

Coram Gnoso Valentino Zołtowski Burgra
bio Castrensi Plocensi, In praesentia Nobi
lium Caroli Zernicki, et Francisci Mączyn
ski, necnon Mlis Rnae Gnlis Providi Casi
miri Kabel de Lisckowo authci et jurati
actum praesentis acclamantis.

Qui quidem Burgrabius Castrensis Plocen
insistendo Legibus Rnae de praegendis Exe
cutionibus Sancitis, satis faciendo Mune
ri officij Sui Burgrabialis, ac additioni
Sui ab Illmo Mfco Stephano ad Cpowa
Gora Dąbrowski Plocen Plonnae ad Capneo
habitae, ex requisitione offsa Mm Joachimi
Schwartzemberg Czernij et Symphoro
sae Kiszczyńska Conjugum Ducatuum Za
torien et Oswiecimen Vexilliferorum Dno
rum, tum Hsti Casimiri Kamieniecki
actorum, ad Bona in actu expressa cum supra
scriptis Mlibus ac Mti condescendit, ibidem
Jurisdictione fundata, Partes ad Sui
Comparitionem Mti acclamare injun
xit. Quo in Trmo acclamatorio, Confus
pter Nobilis Franciscus Mączyński
a Parte actorea Impetratus Plenipotens
repeluxit Condemnaones ex parte Prin
cipalium Suorum Suprascriptorum Actorum
et quidem primam Feria 2da post Do
minicam Rogaonum ratione Vadij
Capitanealis Duplicis in Eggressu de Ter
ri Mfco Kortowski Notario Trmi Plo

assignata, n̄tn̄ per ipsum Sessa. Alteram
Fa 2da pt Tm̄ Ssmae et Individuae Trinitti
ratione Quingentarum et Ducentarum Mara
rum polonicalium pro Inequitatione vi
olenta Br. Zagotij p se et intercedendo alios Com
plices ac p abusu bombardarum, similiter in
eggressu de Turri p ipsum iterato n̄ Sessa, itaq n̄ exe
lutionis, Tertiam Fa 6ta in Crastino F. Nativ
S. Joannis Bapt. r̄ne Summae Mille Octua
ginta Septem Tyrij grossorum Novendecem po
lonicorum, una cum provisionibus retentis a quolibet Cen
tum p quinque computandis, Summam Sex
centorum Triginta Unius Tymphorum grossorum Trigin
ta Trium efficientibus, et hoc ex Summa majori
Sex Millium quingentorum Tymphorum polonicorum
Succensibus olim Gratiae Catharinae de Rom
orowskie Rozillowska, p ol. IMM. Micha
elem a Stupor Rembek et Martianam
de Joanskie Conges, Capitaneos Boronecen
Inscripta, Capita ol. Gr. Antonij Albecki
et Vladislaj Karskich, erga alios consuccessores respicientes M. Kotkowski vigore que
sitorum Jurium adjudicatae n̄ levationis.
Quartam Manifestationem cum publicatione
sub eodem Actu, r̄ne Summae Ducentorum quatu
ordecem florenorum polonicorum ex proventibus Br.
Zagotij evenientis n̄ solutionis. Quintam Ra
tione Duodecem Marcarum polonicorum pro Con
cessionibus H. Rzemieniewski adjudicatarum
n̄ solutionis, omnes p missas Condemnationes
sup M. Kotkowski Notario Tri Plocensi, Jam

vero

vero sup nnlibus Josepho Zalewski, Andrea Ko
rzybski, Alberto Białoskorski Pdicti Mfci Ko
ztowski famulis, repdiuxit Jd Plenipotens
Condemnaones tres, Ta vla ipsoclie Festor
solemnium Sacri Pentecosten ratione pcorum
Famulos Turris n Sessionis, omnes in Cro
plocensi anno Currenti ex Instantia Mm
Czernijch et St. Rzemieniecki sup toties
dictis M Kozłowski, Białoskorski, Zale
wski, Korzybski, circa maones obtentas
et ex Contraventionib Dti Condescensorialis
p offm Notariatus Ostrzeszoviensis mente Dti Ju
bunalis Rni Petricoviensis in B. Zygotij pdicti
sup quolibet distinctim publicatas, vigore qua
rum condemnaonum petijt Jd Plenipotens
Execuonem de B. Citati fieri et pagi. Officium
Atq Execuonem pagere vohat. Verum Quoni
am ex adverso Compos pbr N. Joannes Bro
mirski Bro Kangowo Economus nne Mgoze
phi Kozłowski Mao nibus trinis, Ama In Sepo
in Trnis Comunibus Trnibus ex publica acclamao
ne vigore Constitutionis Grodnensis incidentibus Ta
3tia pt Dm Laetare Quadgtem anno Pcenti
ex pnali Comparitione ejusd M. Kozłowski
Suo et M. Elisabethis Plgskowska Contis
Suae, ac aliorum nne, cong M. Matthiam Kom
pisty Notarium Crem Ostrzeszoviensem, tum su
pra annotatos Mm Czerne, Adamum
Węgrodzki notarium Trem et Crem Zacro
cimensem ac alios in praesentia intrantes, de insubsi
stentia Dti in fundo Bro Zygotij lati, tum re
spectu aliarum intervenientiarum facta, Vlaria
madne coram actis Crem Plocensem Ta vla ae Dni

de Maria Magdalena ditz anno labenti, ex [illegible]
[illegible] Iuris Doctore et Ioanne Iosephi Szaro
tis Cap.ni Szabnicen. et Felicis filij Blyskow
nen. Cathonep. mm. Crem. et Vicegerentis ac
de Acta Consistorialia in S. Egidij cum
dicto expertionis, verum etiam [illegible]
Dlo illegaliter [illegible]
[illegible]
manifestat. Tertio ditz cum ipsa Actor. Cas
plorat. Ex quo per D.m Vicarium Generalem [illegible]
rie binario per S.d. Casimirum Liber [illegible]
me et ex speciali [illegible]
[illegible]
[illegible]
[

57.) Actum in Bonis Chraponia Possesioni Magnificae Mariannae Luciae bini Nominis de Dessyeury Kampenhauzenowa olim Magnifici Joannis Kampenhauzen Succamerarij Parnaviensis Generalis Majoris Exercituum Regni et rejpublicae relictae Consortis Viduae Subiectis Feria Secunda post Festum Sancti Mathaej Apostoli et Evangelistae proxima Anno Domini 1762

Coram Gro Bartholomaeo Goszczycki Burgrabio Castren Plocen in Praesentia Gnor ac Nobilium Joannis Sokolnicki Tribunidae Plocen Petri Sienicki Stanislaj Mysłkowski nec non Providi Josephi Maciejewski de Bonis Sokolniki Ministerialis Rgni Gnalis Authentici et jurati Actum praesentem Acclamantis. Qui suprascriptus Gnus Burgrabius Castren Plocen insistendo Decreto Executionis Tribunalitio Rgni Petricovien Petricovae in Judiciis Ordinariis Gnalibus Tribunalis Rgni Sabbatho ~~post Festum Sancti Lucae Evan~~ in Vigilia Festi Omnium Sanctorum Anno proximo elapso 1761 inter Mficum Jacobum Sokolnicki Tribunum Plocen Actorem et Mficos Capitaneos Scilicet Plocen Vissogrodien Ciechanovien Zakrocimen Bobrovnicen Cernensem pro expedienda Traditione per se seu Officia sua scilicet Gnos Burgrabios vel Commissarios aut Subdelegatos juratos prolato vigore Condemnationis seu Publicationis Poenae Banitionis ex mente Decreti Tribunalitij Petricovien Sabbatho post Fm Sancti Lucae Evangelistae in Anno 1760 inter suprascriptum Mficum Jacobum in Matachowo Sokolnicki Tribunum Plocen ex una et superius expressam Magnificam Mariannam Luciam bini Nominis Kampenhauzenowa Succamerariam Parnavien Matrem ac olim Mficum Ignatium Kampenhauzen Capitaneum Sieleccen Vicecolunellum Exercituum Rgni et Constantiam Cieszkowska Conjuges parte ex altera prolati de Actu ejusdem publicatae Poenae Bonis in Castro Plocen Feria quinta in Crastino Festi Nativitatis Sancti Joannis Baptistae in Anno praeterito 1761 et hoc respectu Summae Octo Millium Tynff Moneta in Inscriptione expressa una cum provisionibus Mfico Tribuno Plocen eodem Decreto Tribunalitio adsolvendae injunctae prout hoc Decretum latius testatur super eadem Mfica Succamerariam Parnavien Bonor eorundem Chraponia Possestrice obtenta Itaque ad requisitionem ejusdem Mfici Sokolnicki Tribuni

Plocen

ad Bona hecce Chraponia Officiose cum suprascripto Nibq et supra
dicto Ministeriali Condescendit jurisdictionem sua Officiosam
provisa Omni Securitate publica Actoq judicio Competenta Voce
ad Instantis Ministerialis fundavit et Actum eiq Ministeriali
accessorie generandavit quo in Termino ejus executoriali personaliter Comparens Dns
Joannes Sokolnicki Tribus Loci nunc quidem Nisi Tribunus Plocen Pa
rentes suj reproducto Processu ac publicata Papa Baonis de Actu supra
prosa petivit Bona eadem Chraponia processu convicta ad Mentem legis ut
post sen judicata in Possessionem Actis Tribuni Plocen Parentis suj Cu
me Octo Mille Lynj Oppidalia et provisionibq ac processu Corbaspon
dentia in Actualem Possessionem Tradi et ad Conscriptionem Inventarij
Condescendi cujus affectationi ferocrosus Burgrabius uti Licita
Annuendo Bona eadem proporcionata tradere voluit. Quoni
amvero aparte citata juste Victa personaliter Comparens Fe
rocrosus Josephus Krajewski Bonorum eorundem Chraponiae
ministrator reproductis relationibus extradatis ad judicia
Tribunalitia Regni Petricoviensis binis prima Quidq in Crastino
no Festi Sanctorum Petri et Pauli Apostolorum in Anno proxi
me elapso 1761 ex ratione Vim legis Sapientia pro Cassatio
ne publicatae Papae Baonis relevatione Decreti Tribunalitij
injunctae Summae Solutionis altera vero Sabbatho ipso Die
Festi Sanctae Dorotheae Virginis et Martyris in Anno proxime
tituq Coram Actis Civilibus Plocen et quidq Secundaria pro re
levatione Decreti Executivi Petricoviensis de Actu supra Anno
tato in Anno praeterito prolato quibus reproductis et repo
sitis idem Dns Krajewski Actum praesentem executorialem
Nomine supra expresso Mense Succamerarum Parna
ensis Principalisque sub impugnandi et Traditionem fa
re et peragere nonadmisit quaimpugnatione ejus Dns
Burgrabius attenta ab executione et Traditione cujusvis
vorum Causam eandem cum toto effectu prorezolutionem
Decisione praenissorum ad Judicia Tribunalitia Regni Petri
coviensia remisit remittitq praesens Conservando Par
tibus utriusq Terminum in eisdem Judiciis Tribunalitius Regni Petri
coviensis ex Registro Competenti Comparendi peremptorium De
creti jus Executorialis Vigore per Ministerialem Regni Ima
nem Providum Bonaventuram Wotynski de Lukomic Citationum

Bartholomeus Josinski Burgrabius Castrens Plo

Officium praesens Crenen. Capitis Plocen. ad oblationem Mgci Joannis Scholnicki Tribunicae Pltus Plocen. actum Executionis in B. Chraponia per G. Burgrabium Crenen. Plocen. expeditis manuq. Eius subscriptis reproducen. ad acticanae actisq. praesen. ingrossandum suscepit in tenore sequen. (Inserat.) Originale Eiusdem Actus Executionis circa acta relictis

In Castro Plocen. Feria Tertia Pridie Festi S. Michaelis Archangeli anno Domini 1762

58 Actum in Fundo Bonor Starczewo Magna, Sorteg
S.ti Joannis Starczewski Stolecidi Feria 4ta post Fe
stum S. Francisci Confessoris prima Anno Dni 1762

245

Coram Jdis Joanne Primo Remiszewski et Nicolao Secundo Nowakowski
Burgrabijs Cery Ploscy in vicem Jtor Matthiae Cyprianski Albert
Starczewski ac aliorum plurimor Nobilium ad Actum Jdem
Congregatd nec non Mlis Dni Jnabis Prouidi Vincentij Adami
Wit de Cyprino Woyskie Authory et Juratis ad Actum Jdem
Audiendum assumptis

Cui quid Jdis Burgrabij Cery Ploscy in Virtute Decreti Cery Ploscy
in Mris Quaestionum causarumq Officij Judicijs una cum continuatione
Anteriorum causar in diem hodiernam Quidzentibus Feria Secunda
post Dominicam Cantate prodima Anno Dni 1762do Inter Partes infra
scriptas Lati quo Mediante Decreto injuncta est Condescensio Joannis
Nicolaj Nowakowski et Joannis Primo Jdis Burgrabior Cery Ploscy
ad Fundum Bon Starczewo Magna unius Laboris non obstante
Mutuo Partium Sumptu Capitali tempore proxima de Adventu Dni faci
enda tempestive Dimensione ut Comportationem Numinorum et
quor in Documentis Parti Jungant de Ademptione Agrorum Usu et
participatione Communi tum de Jnventarijs et Jnscriptionibus nec non
de Desolatione per quem patiens indebite possessi Sortes ac deri
dentijs exinde exortes inquirent, investigent, Jnquisitiones
si opus fuerit expediant, Calculum de indebite percepti per
tibus exigiant penas super delinquentibus irrogent, Restitu
tionem Agrorum Cui Competient decernant, et Cui quid et aquo
proveniet adjudicent et proditatam Satisfactionem Actis habum
partesq pro Exigentia Legis Justitiae et Jmor Rhpi irresolubi
liter quelibet finaliter Decidant et modezent quor decisioni
partes parere et acquiescere debebunt et tenebuntq sub
pena Banionis illo in casu suq parte contravenient publicandae
ex Requisitione Jdi Feliciani Starczewski filij ad
Bona supranominata in Actu Contenta cum Nobis et Mis Supra
ex Officio Cauta prius Fide et Securitate Publica Condescendentes
Jurisdictionem Suam Officiosam fundarunt et Partes Ultro ad
Suj Comparere Edicto Mis adclamare injunxerunt. Quibus Actoria
tis Partes et quid Actor primo et Actus per Jdem Franciscum Star
czewski, Citata prima et Actus per Jdem Feliciannum Starczewski suo et
Contis Nomine prius Controversijs Partium Officium Burgrabiale exa
ditis ad proferendam Contentam Decreti Condi ex quo Judex petit Conde
scensio Acta omnia Recessuum Comportationem Numinorum et quorum
Documentor Substantiam ad pos Joannis et Sigismundi Starczewski Avi
et Patrui Actor injungit id q in protanti et quoniam Jus Starczewski
Star
czewski

Starzewski Patronus Jo Feliciani Starzeßki Tutor Varia D
menta Non Nulla Lacerata et Vetustate Consumpta ad connotat
Impossibilia comparant, Jam vero Jus Felicianus Starzeßki in
pertatis non pervisitet, prio comparitionem sufficientiorem Urg
pinde Offm Burgrabiale decernit Quatenus Jd Jo Franciscus
Starzewski Patronus et Tutor Jo Feliciani Starzewski comp b
realitem qut sibi tam pt Rem Joannem Parentem Suum
suum Joannem Feliciano Parentem Documenta
tiam Patronimicam enucleare circa se habet nec ex Eisd Doc
tis quicquam celarit. idq Instanti et addit Mlis ad Rothis
stitit Sup Rotham Supplicando, pt quam quid Comparationem
Burgrabiale ad Revisionem Eorum Documentorum Nomine Lor
sit quibus Lustratis Quando quidem Officio Huc Burgrabiali
stum est Jo Sigismundum Starzewski et Christophori filium
Suos Hæredes pro Martino Zaczeßki in Nonnullis Locis in Oblig
manuali exposita in Summa triginta Dynas Polonicas Die
Januarij Anno 1732mo obligasse pt Stanislaum decessum Jo
Jo Sigismundi Starzewski, Jo Marcianum Zaczewski et Solutio
Eiusd Summæ pro Franciscum et Felicianum Starzewskie
cessores Naturales pt Eund et Jo Sigismundum Starzeßki Exp
Decretum Solutionis delatu Quo in Rotha in Prima comparu
Tribus Horæ Feria Quinta pt P. S. Martini Pontificis in an
1735 exportasse Eandemq Summam triginta Septem Dynas ag
te pro Martiano Czaczewski personaliter se sistente a pro
suo Starzewski ad Mentem Decreti levasse prinde Offm Bur
biale decernit Quatenus Jus Felicianus Starzewski et Joa
filius Meditatem Eiusd Summæ Nempe Octodecim Dynas et gro
19 Emundando Meditatem Bonor Duor Eid pro Francisco St
zewski Patris Suo in d Feria Secunda pt P. Sti Trium Reg
in Anno Decidente Jubilæo 1703tio Ventura sine quibusvis Jun
giis et pretiationibus Coram Officio et Actis Rev Loci Duo
Bancionis in ibid Cira Manifestationem faciendi publici
Solvat et enumeret Quita pena 3 M M P parti et Offic
Burgrabiali totiq Parti circa solutionem Summæ Lubrig
supra expressa Officio Huc Burgrabiali in instanti Solvenda La
Spectat Litis expensas in Varios Judicios Arbos et Condescensio
emundando Substantiam tam Jo Feliciani Starzewski filiastri q
Jo Francisci Starzewski Patris per Eund Jo Franciscum Starz
erogati et in Regestro Connotati Officio Burgrabiali pere
Compbet Jd Jo Franciscus Starzewski realitatem erogatæ Sus
id Instanti et addit
Mlis ad Rothis and Istitit Super Summam Centum Viginti Dyn
liter in defensionem Substantiæ Suæ propriæ et Jo Feliciani Starzew
filiastri Sui, qua Comparitione Attenta Offm Burgrabiale injung
Decernendo Quatenus Jd Jo Felicianus Starzewski filiaster Summ
Sexaginta Dynas mediatem ex Comprisa Summa Centum Viginti Dynas Jura
ejusd Jo Francisco Starzewski Patrio Suo et Autori in d Feria
ac alteram Summam Triginta quatuor Dynas accomodati et realiter Regnit

Secunda pt F. A Trium Regum in Anno D[o]m[in]i 1763 dante futuro
futuro Ventura Coram Officio et Actis Cen Florenj Sine quibuvis Juris
dissegijs et stellationibus Solvat et enumeret id[e]m sub pena Banitionis
in Ibid Acta manifestationem faciend publicand Lucta pena
Trium Marcar Polonicalu parti et Officio Burgrabiali totiq parti sub
Pigore Supra posito Officio Burgrabiali in Instanti Solvenda. Ad hoc
mus Jd Jus Felicianus Starczewski Silginis hyemalis Mediet[a]tem
Coreti Brensis de Raigzien accomodat et judicialiter Agnit pro Tone
supra Officio restituat id[e]m sub Pigore supra posito. Quod autoratum Fi
Feliciani Starczewski ob Joannis filij similiter ad Revisionem Docum[en]
tonum pretensiones ad Jum Franciscum Starczewski emuleam Offm Burgrabiale
processit. Ex quibus revisis quando quid deductum est Officio suo Burgra
biali Nem Albertum Starczewski ob Jacobi filium Summam suam pecunia
riam triginta florenor Polonicalu Actis Cen Florenj Fta pt Dominicam
Letare quadragesimalem in anno Dni 1633to super Bonis Starczewo
Magna pro Sigismundo Starczewski similiter vita functo modo obliga
tionis habere cessisse per Eundem J. Sigismundum et Petrum distinctis
Actibus in Curia provisionis in Terris communibus Tribus Vigore publicis
Auctionis inibi exhibitis Fta Quinta Ante F. S. Mariæ Magdalenæ
in Persona nob[ilis] Joannis Starczewski ob Joannis filij Summam
prefatam triginta florenor Polonicalu Promisisse per Eundem ob Jum
Joannem Starczewski moderni Fi Feliciani Starczewski Parentem
onus ex Substantia Avitali deportasse et p[ro] d[omi]no Franciscum Starczesski
Medietatem Substantiæ Avitalis possedisse, id circo Offm Burgrabiale decernit
Quatenus J. Franciscus Starczesski emundando jus Aviatæ Filij pro Feliciano
Starczewski ex Medietate sua Medietatem Summæ promissæ Videlicet Qui
ndecem florenor Polonicalu in d[ic]t[a] pt F. Fi S. Trium Regum
in Anno futuro 1763tio ventilia Coram Officio Cen Florenj sine
quibusvis Juris dissegijs et stellationibus Solvat et Enumeret
id[e]m sub pena Banitionis ibidem in Casu contraventionis circa Mani
festationem faciend publicand. Lucta pena 3 mm Polonicalu
parti et Officio Burgrabiali totiq parti cum Summa et sub Pigore
supra exposito Officio suo Burgrabiali in Instanti Solvenda. Quo
vero Spectat pretensiones per J. Felicianum Starczewski ad J. Franciscum
Starczewski respectu ademptionis Agrorum Inseminationum Deperdit
orum Edificior desolationis Rerum Mobilium et Inventionum post
ob J. Joannem Starczewski moderni J. Feliciani Starczewski Parentem
Debelich et per J. Franciscum Starczewski acceptor tum exhibitio
nis Fidei Mariannæ de Starczewskie Matris Moderni Actor Filii Feliciani
Starczewski ad Rem nis Judomski Senioratus ulterior
bus partium controversijs et contra inducias et per Offm Burgra
biale edandas Necessariam Esse Inquisitionem per partem Utram
tam in Deductionem quam Emundationem Instantanee Censet et
ad dict Filios ad Bothisanel Super Insorruptionem Testium J. Feliciani
Starczewski Petitis Inducat Testes et Suas Inquisitiones educat
induxit et eduxit jam vero J. Franciscus Starczewski in Emundationem
suas Inquisitiones non eduxit verum se Inquisitionibus per partem
Actor eductis subjicit pinde Offm Burgrabiale suspensa tantisper Lectio
Earum Inquisitionum per partem Actor eductis ad revisionem Cen
et Agrorum ac dimensurationem Earum se Contulit. Quibus revisis

Arcijs et Immunitatibus Locis Campis Pallijs et Lapicidibus in bona Capita Dimissis resolvendo Attentorem Suspensionem Inquisitionum ad Lectionem Canonis Condescendit Cuibus Lectis et perspectis ala Bunita Naturae Jnspectis quando quid ea Circa Lectis Inquisitionibus patet Jd Franciscum Starczewski ad Jd Joannis Starczewski filium Aud moderni Jd Feliciani Starczewski Patronum et Tutorem Substantiam totalem cum Jmeminationibus Ultrisq pt ad Jdos Joannem et Sigismundum Avos Aud et Joannem Parentem Aud Starczewskie de Occupasse et Eand per Annos Viginti possedisse, Jnventaria Videlicet Boves Duos Laboratiles Vaccas tres fructiferas Juvencos Duos Triennales tum res Mobiles ut pote Curnum ferro obducti Aratrum cum requisitis ferrejs, Securim, Protendinam Domesticum Duo Vulgo Zarna Vertes et Jtem Aream pt ad Jd Joannem Starczewski Aud Parentem Accepisse, Vertem Superiorem Pallii Panni pelle Caprina Subducta pt ad Jd Starczewska Aud Aviam e Summa Viginti Tymf Jdem Cum Ika Sororibus ad Bona Zbyszyno Divendidisse, Jtem in qua re idem bat ad Jd Joannes Starczewski Aud Parens per Jmeniam Luj. Dezo Lasse extendem Jatza Arbores Non nullas Combusisse Nonnullas vero in Aream Continuitatem Convertisse. Item Mariannam de Starczewskie minorennis Filis Joannis Starczewski ad Jdem vota Secundi Jd Dominicis Jadem Consortem dii duxisse Habere, habuisse Domum exceptis Fenestris et Foribus non habitabilem respecta in Ulteriorem existere Moderni Aud expatisse. Moderno Aud ex premissis Jnventarijs Supra Annotatis Nihil quidpiam Tribuisse Attentis itaq premissis deductis Officium Burggrabiale Studendo Justitiae decernit Quatenus Jd Franciscus Starczewski ad Joannis filius Bovem Laboratilem Unum, Vaccam fructiferam Unam, Juvencum Triennalem Unum, Juvencam Annualem Unam Medietatem Curreus ferro obducti, Securim Unam, Jtem Aream Unam, Aratrum cum ferrejs requisitis Vulgo pfudyel, Protendinam Domesticum Nempe Zarna Jdem pro Veste Superiori alias La Szuba Tymf Decem pro Jatza Desolata Tymf Decem, pro Feliciano Starczewski ad Joannis filio fratastro Suo in et pro Tenia Secunda pt Ad S.S. Trium Regum in Anno Deo dante futuro 1763tio Ventura Coram Officio et Actis Cum Plenitudine quibuscuis Juris effugijs et Cautelationibus extradat et solvat Jdem pena Banitionis in Casu Contraventionis Curia mentis Stationem faciendi publicanda Officij et peremptorius Lucta pena 14 Marcarum Polonicali per Eund Jd Franciscum Starczewski Castrensem et Officio vero Duo Burggrabiali per medium partis Curia et Stadae Tenentem Duo Stigore Supra expresso Officio vero Burggrabiali in Instanti Solvendo Porro quo Spectat expensiones et faciendum Calculum quoniam Officium Duo Burggrabiali deductum est expresse unde non pone die e pena Eundem Jd Franciscum Starczewski evadere Sententiat Decernendo quatenus Jd Dus Franciscus Starczewski pro tanto illicite Ausus dirim Castri Woreny in et pro Tenia Secunda pt Ad S. Martini Pontificis in anno Quem Venturo ingrediat Eandem Sessionem per unam septimanam continuet et explicat, nec non in egressu de Curri etiam respectu dandi Calculi habitura votivae Licet Ad Majores pro-Tenuent penas

penas attam ex Offm Burggrabiale habita ratione expensarum in funeralia ad Gord Joannis Ant Axi et Joannis Sarentis aud in Regestro per S. Franciscum Starzenski porrecti admiratores condescendit solvat pdcam Quadruplicem ~~pdcam quadruplicem~~ quatuordecim Marcarum Polonicalis Partis in Egressu de Curri et sub Rigore supra apposito Judicio Officii vero sui Burggrabiali permedium in instanti solvenda. Quovero spectat ad divisionem Arearum et Agrorum per Dnos Offm Burggrabiale per medium Inter Partes dimensuratas Offm Burggrabiale injungit. Quatenus Partes hinc inde Jus Franciscus Patronus Ecclesiam medie tantem ad divisam et Fossis obsignillatis ab Occidente solis. Petrus mus vero filiaster, alterum partem ab Oriente solis inter se possideant pacifice sub pena Banitionis pte Contravencionem in primis Judicijs Loci Plocy publicand. Quantum attinet ad Summam Summam Quadringentorum Florenorum per ad D. Sigismundum Starzenski ad Jacobi filium actis Castren Plocen Feria Sexta in Crastino Festi Divis Annae Genitricis Gloriosissimae Virginis Mariae in Anno Dni 1736 to Jul Catharina Szczenska olim Pauli Szczen filii olim pariter Virginis Innupte Desidante Consorti Suae respective dotis dictae ad Finandi per D. Franciscum Starzenski Generam Offm Burggrabiale Eius pro Francisco Starzenski liberam Quietam summam Vindicationem ibi uti deposite venerit Custodit et declarat. Reliquas autem pensiones inter Partes Usurpatas Jurisdictionibus non deductis Dnus Offm Burggrabiale per petitum interponendo Decretum Capat et Annihilat Decreti Vigore

Nicolaus Franciscus Kowalewski Burggrabius Castri pro cassum
et Joannes Chmielewski Burggrabij Cen. Plocen Officium

Officium Dnus Locum Plocen ad Oblationem Generosi Franasii Starzenski Decretum Insinuationis Condite in Fundo Bonor Starzewo per Gl. Burggrabius Loci Plocen respective dictum manibus Eorum Subscriptum repperiendo ad Articulum actis Dnus in prosequendo Juxta in tenorem sequentis inserati originale Ejusdem Decreti circa acta relictum et inter partes mixtum cum tertio

Loci Castri Plocen Feria Tertia Ipso Die Festi Conversionis S. Pauli Apostoli Anno Dni 1763

Inter Dos Starczewskie
Patruum et Filiastrum In
Bonis Starczewo Magna
Condescensionis Decretum per
Offm Burgrabiale Crenc
Plocen

Expedit

176 Ado

59.

Actum in Castro Plocensi Feria Tertia postridie Festi Sancti Francisci Confessoris Anno Domini Millesimo Septingentesimo Sexagesimo Secundo.

Officium Plenus Terrae Capitt. Plocens. ad oblationem Gnosi Sabini Mankowski Instrumentum infra Scriptum Supremus Vice palatinatus Plocens. ab Illustri Mcio Podoski Plto Plocens. Mcio Michaeli Bonkowski collatum manuq. Subscriptum ac sigillo gentilitio Communitum reproducentes ad acticandum actisq. praesentibus ingrossandum suscepit in tenore sequenti Jozef Chrabia na Podosiu Junosza Podoski Woiewoda Płocki Złotoryiski Starosta etc. Kawaler Orderu Orła Białego Wiadomo Czynię komu o tym wiedzieć należy osobliwie Jasnie Oświeconym Jasnie Wielmożnym Wielmożnym Mcom Panom Senatorom Dygnitarzom Urzędnikom y Całemu Rycerstwu Przeświętnego Woiewodztwa Płockiego Moim Wielce Mciom Panom y Braci przy Zaleceniu Usług moich do Wiadomości podaię Ponieważ ex munere meo Płtani iestem obowiązany Według prawa y Zwyczaiow w przeświętnym Woiewodztwie Płockim dla dobrego Zachowania porządku Stanowić Podwoiewodzego przeto znaiąc Summam Capacitatem rzetelność et activitatem Mcio Pana Michała Bonkowskiego onemu Podwoiewodztwo Woiewodztwa Płockiego ex Vi urzędu mego Woiewodzieńskiego daię y konferuię ktory ażeby na nie ad mentem Prawa wykonawszy Juramentum Wszelkie Actus et munia ad hoc Officium Spectantia pro Conscientia et justitia exequował niniejszym obligatory Instrumentem ktory dla lepszey wagy y pewności przy zwykłey Pieczęci

Własną podpisuię ręką. Datum w Warszawie Die Trige
sima Septembris Millesimo Septingentesimo Sexagesi
mo Secundo Anno D.A. Podoski Woiewoda Płocki
KOOB manu propria locus Sigilli Fertilitij Cera nigra
expressi post Cujus quidem instrumenti Superius Pinserti
in acta Psentia ingrossationem Originale Ipsius Idem offe
rens Pvia Officij Psentis Quietatione denuo ad se recepit
Sabinus Mankowski mp

Roku Panskiego 1762 Dnia 5tego Pazdzierznika
Opisanie Częsci na Zukowie strzuzu, ponie gdy
Jmci Panu Apolinarze Bęskim pozostały
Przez Ichmosc Panstwo Grochowskie Małzonkow
Budynki
1mo Dwor Stary potrzebuiący znaczny Reparacyi
to iest czwelow. Połapu nad izbą ktory zgnił y
spruchniał, nad komorą zas zdylikow pułap
iest polepy potrzebuie nad sienią zadnego połapu
niemasz wtey sieny iest chlewek do wegnania
Gęsi Drzwi nabiegunie złe do niego, takze wtey
sieny komin zły przestawienia nowego potrzebuie
wtey sieny Drzwi zspołudnia nazawiasach zielaznych
zklamką zielazną drugę Drzwi na puł noc takze na
zawiasach zielaznych bez klamki, ztey sieny wcho.
dziąc do izby Drzwi na zawiasach zielaznych y zklam
ką zielazną, wteyze izbę piec zielony przestawienia
potrzebuie, takze wtey izbę Okna dwa wielkę wktorech
szyby częścią potłuczoną częścią całę w wołow y drzewą
osadzioną potrzebuią przerobienia, wteze izbę stolik okro
gły na dwu stalugach, zarna do mielenia iedne zpaprzy
cą y wrzecionem zielaznymy takze wtey izbie pod
oknamy ława na kołkach takze wedle pieca ławki
dwie napienkach wtey izbę podłogi zadny niemasz
takze wtey izbie szaffka bez tyłu y dna wcale lada
iaka stołkow sieść okrołgłych stolarską robotą
ztey izby wchodziąc do alkierza Drzwi nazawiasach
zielaznych y zklamką zielazną, wtym alkierzu

W tym Alkierzu piec zielony przestawienia potrze-
buie przy tym piecu Kominek Gospodarski przy tym
Kominku Drzwi na zawiasach zielaznych y zaczy-
kiem zielaznym w tym alkierzu Okno iedno wie-
kie w wołow y w drewno częścią osadzione W tem
Oknie brakuie szyb osm oprocz na tłuconych pod
tym oknem Stolik okrongły y z szufflada mały
na nogach toczonych, takze łożko stolarską robotą
nie złe drugę poiedincze złe w tymze alkierzu podłoga
stara, z tego alkierza wchodząc do komory Drzwi
na zawiasach zielaznych y z dwiema skoblami y
wrzeciąndziem zielaznymy W tey komorze Kufferki dwie
bez zamkow, y puszderką iedną bez zamku y tłuczka do mo-
sła iedna. Spizarnia o pięcu przegrodach z wiekiem y
zawiasy zielaznie u ktory dno złe, kłod trzy sądek iedn
wiadro iedno y faska iedna Rondel ieden Graffy dwie z tych
iedna natłuczona moszdzierz zielazny bez tłuczka ieden
od Kolaski pudło zielastwem y prętem iedem od skrzydła
na tem Dworze wiechrz cały zły Kozły y łaty popruchniały
trzeba znacznie go reparowac. Ryspie ktory niebyło no-
wią dac. y poszyczem dobrze opatrzyc
2do Stodoła o iedem klepisku na wziązarku w cztery przęsła
z wierzejami z obu dwu stron na biegunach Drewnianny
bez skoblow zielaznych Dobra a snopkiem opatrzenia po-
trzebuie. Owczarnia aleas połowa Owczarni w trzy prze-
sła złe popruchniałe z pułnocka Drzwi na biegunach od
Płatach potrzeie snopkem y słupem Reparacyi y chlewek
Chruścianny mało na co się zda te zas Budownie nadziale

tey zas Bodownie nadziale jako to stodoła owczarnia y chlewek JP Bęskiego zdrowy przez JP Smoszewskiego postawiony. nakształt stanienki ten potrzebuie przestawienia dylow y wierzchu, Chlewek chruscianny przy komorze potrzebuie poszycia Studnia przy dworze ktora potrzebuie reparacyi, wledle ogrodow płoty złe,

Inwentarz

1mo Wołow par Dwie płużyca z zielazamy złemi iedna
2do Krow cztery y cieląt Dwoie
3tio Wieprzowkow latosych Dwu
4to Gęsi troje
5to Kokoszy cztery
6to Kaczek pięć

Poddanstwo y Roboczizna ich

1mo Walenty Papay Roby dni cztery wtydzien kiedy swięta niemasz akiedy swięto iest tylko trzydny roby Ręczno robotę ten zalogi niema zadny Dziewka tegoz chłopa roby Dni pięć wtydzien według dawnego zwyczaju ten Chłop ma zonę Synow ma Dwu Jędrzejow Curkę Katarzynę iedne, Chalupę y stodołę zło ma
2do Jan Kolankowicz trzeci tydzien roby cały y Dziewka także Roby trzeci tydzien ma zonę Dzieci niemanie woły ma od JP. Antoniego Bęskiego ktoremu całe Dwie nie dzieli roby z dziewką według działow

Opisanie Zbos Roznych na Części JP. Apolinara Bęskiego znayduiących się

1mo na pierszym Folwarku pod Krzyżem Zyta Zagonow 82
na tymże Folwarku Pszenicy Ozymy Zagonow - - 12
także Owsa Jarych - - - - 31

2do Na Drugiem Folwarku Zyta Zagonow - 142
3tio na trzecim Folwarku Zakarczmo Zyta Zagonow 78
4to na Czwartym Folwarku Pod Borkiem Zyta Zagonow 108
natymze Pszenycy Jary Zagonow - - - 37
5to Miedzi Borkiem Zyta zagonow - - - 21
6to na Pułwłocku Woytkowskim Zyta Zagonow 36
na tymze Pułwłoczku Gryki Jarych - - 8
7mo przy granicy Zukowski na drugim Pułwłoczku Jarych Owsa 8
Pole Jarzynne
1mo Prosto w Borek Pszenicy Zagonow - - - 24
natymze Grochu Jarych Folwarku - 10
2do na Pułwłoczku Woytkowskim Gryki Jarych 12
natymze Pułwłoczku Jamsiał Rzepniku Jarych 4
3tio na Drugiem Folwarku Jęczmienia Zagonow - 25
natymze Folwarku Grochu Jarych - - 8
natymze Gryki Jarych - - - - - 7
4to na Pułwłoczku Woytkowskim Pszenicy Zagonow 17
natymze Grochu Jarych - - - - 16
5to na trzecim Folwarku Prosto wsadzawkę Jęczm Za 86
natymze Prosa Zagonow - - - 12
6to Zastodoła Jęczmienia - - - - 72
7mo na Ogrodzie Jęczmie przy walkowym siedlisku Zago 12

To wszystko Summiennie Opisawszy Swoim y Zony moij Imieniem podpisuię się Działo się w Zukowie Strzus Dnia 5tego paszdziernika Roku Panskiego 1762

Woyciech Grochowski swoim y Zony swoij Imieniem Ręką własną

Jan Chmielewski B. G. Płocki przytomny mp

K. Grochocki przy tym będący

Antoni Byski przyty[illegible]

MRGP. Andreas Kolankowicz de villa Dukowo Stroz Authentice
Juratus palam recognovit Quam ipse habitis secum NN.
Casimiro Brochocki et Casuvis nominis Gosiecki mevi-
dentius Testimonium assumptis ex requisitione officiosa
Alberti Grochowski condescendendo ad Bla Dukowo
Stroz Testamentum olim G. Apollinaris Beski haereditarie
ad praesens perseguirem possessam Feria Tertia post
die Festi S. Francisci Confessoris Anno praesenti et ibidem
Statum Sortis praedictae cum Inventarijs caeteris
mobilibus Inseminationibusque jam collectis polonico
idiomate conscriptum manibusque requirendo et a nuncio
subscriptum Cujus Tenor sequitur talis (: inveretur :) Vivo
et debite conspexit De quo praesentibus facit Re-
lationem.

In Castro Plocensi Sabbatho postridie Festi S. Hedvigis
Viduae Electae Dei Anno Domini 1762

61) Actum in Bonis Goszczyce media sortes olim Generosi Mathiae Goszczycki olim Mathiae Filij idq in Termino Condescensionis Feria Quinta in Vigilia Festi Sanctae Hedvigis Viduae Electae Dij Anno Domini Millesimo Septingentesimo Sexagesimo Secundo

Coram Gnosis Joanne Chmielewski et Bartholomeo Goszczycki Burgrabijs Crenae Plocensis in Praesentia Gnosorum ac Nlium Antonij et Jacobi Goszczyckich aliorumq plurimarum Nlium ad Actum Praesentem Congregatorum nec non Mlis Rni Gnalis Providi Raphaelis Lydiakowski de Bonis Brzeszcze authentici et Jurati ad Actum Praesentem assumpti et Eundem acclamantis. Qui quidem Gnosi Burgrabij Crenae Plocenses in Virtute Decreti Crenae Plocensis de actu ejus in Cro Plocensi in Trnis Querelarum Causarumq Officij Judicijs ac Causarum Exemptionum Una Cum Continuatione Anteriorum Causarum in Diem Hodiernam incidentibus Fra 2da post Festum Visitationis Gloriosissimae Virginis Mariae proxa Anno Dni 1763mo inter Partes infra Scriptas Lati Quo mediante Decreto injuncta est Condescensio Officij Suj Burgrabialis ad Fundum Bonorum Goszczyce trednie Captato tempore praevia de adventu Suj tempestive faciendae avisatione, ut Decretum anterius Fra 2da post Dnicam Jubilatae in Anno 1756 inter Partes Latum in omnibus Ejus Contentis Exequatur Partesq in mutuis Intervenientijs Nichil irresolutum relinquendo decidat et moderetur Cujus Decisioni Eaedem Partes Parere et aquiescere debebunt et tenebuntur idq sub Poena Bonitionis illo in Trno Super Parte Contraveniente publicanda Ex Requisitione Officiosa Partium infrascriptarum ad Fundum in Actu Contentum Cum Nlibus et Mli fondata jurisdictione per Vocem Mlis promulgata Condescenderunt et Partes utrasq Pdicto Mli acclamare injunxerunt Quibus acclamatis Partibus et

quidem

x

et quidem actores Nlis Valentinus Strzegowski
et Apolonia de Strzegowskie primi olim Nlis
Andreae Goszczycki Secundi ad Psens Voti Nlis Ma
thiae Sobolewski in assistentia Ejusdem supra scripti
Gnosi Valentini Strzegowski uti Fratris Sui ~~cum~~ ger
mani personaliter Citati et indicentes Nlis Antoni
us et Bartholomeus Goszczycy olim Gnosi Mathiae
Gosicki cum ol Gnosa Anna Pomianowska procre
ati Filij per Gnosum Antonium Gosicki Suo et Fra
tris Sui nomine personaliter, Nlis Josephus Łoszczynski
Suo et Consortis Suae nomine personaliter Nobilis
Mathaeus Goscycki personaliter Indicens Nlis Anto
nius Gosicki ol Andreae cum Gnosa Apolonia Strze
gowska in primo matrimonij Thoro procreatus Fi
lius in assistentia Gnosi Valentini Strzegowski
Avunculi Sui personaliter. Quibus Comparentibus
et Secum Controvertentibus Quarum Exauditis Con
troversijs Officium Burgrabiale ad implendo Con
tenta Decreti ex quo Psens nititur Condescensio
Injungit ut Partes Comportent munimenta
et quaevis Documenta Substantiam olim
Nlis Mathiae Gosicki dicti Perst afficientia
Idq in Instanti et quoniam Comportarunt et
in Comportatis non persistunt proinde Com
probent Eadem Partes nempe Successores ol
Gnosi Mathiae Goscycki dicti Perst et Valentinus
Strzegowski in Eam juramenti Rotham pro
nulla documenta Celarunt nec de Eisdem
Sciunt Idq in Instanti et additur Nlis ad
pronontiandam juramenti Rotham ~~et~~ et quo
niam Comprobarunt Id Circo Satisfecisse Eosdem
Partes in Puncto Comprobationis Officium
Burgrabiale arbitratur, ad Revisionemq Com
portatorum munimentorum accessit quibus
revisis Quando quidem deductum est olim No
bilem Mathiam Goscycki dictum Perst Cum ol
Nli Catharina Strzegowska Nupsisse ~~Eadem~~ Sum
mam Trecentorum Symphonorum Actis Crem
ploen

Praeuspicq Sabbatho post Festum Sancti Bartholomej Apli
Stolin anno Domini 1724 ex Bonis Mystkowa pro
prio Sartes proficiscam et in Vim Pacis post Landrecht
Cathedraticam Strzegowska Levatte Sandecz in Bodo
rigq omnibq modo Simplici delicto sub actis supra con
notato Inscribitisse, Jam autem Gandz olim Europa
Catharinae Strzegowska pro tenuis Dionali Stolae Exten
tem Summae Centu Tymphonu ex Summa supra
mentionata Trecentorie Tymphonu olim Mti At
berti Boniakowskj secundus Marito Coram actis frequ
Cichanowiecqo Fra Sta post Festum Visitationis Beatae
Sacratissimae Virginis Mariae Anno Dni 1742 et Intercisse
attentis supra mentionatis transactionibq non posse Bo
dos Strzegowskie Actores totalem Summae Trecentorie
Tymphonu Sententiat non nisi Summa Ducentorum
Tymphonu ex Summa Stricta Trecentorie Tymphonu
restantem Jure Naturali post sterilem decessum pre
dicti q Jmois Catharinae Strzegowska in Altares mo
dernos devolutum et successive modo Eadem competere
et declarat Decernendo Lucasq Jmoi Antonius
et Bartholomej Sosnicq olim Emoti Mathiae Sosnicki fi
lij et Successores naturales de Jure Quaestores totalisq
substantiae post Edictu et Jmois Mathiae Sosnicki Pa
ctis et Certis Inscribentem sterilitem vita Sanctum
decoempatores Summam Ducentorum Tympho
rum tali modo dispartitam primo Nobili Valentino
Strzegowskj Summam Centum Tymphonu originalem
nec non provisionalem ad Summam Quinquaginta ex
Tymphonu liquidatam, alteram Centum Tymphonum
Jmoto Antonio Sosnicki olim Jmoti Andreae Sosnicki
cum Jmota Apotecia Strzegowska ad Jtem Sobole
ska matrimonialiter procreato Filio meo verum
Jure Ejus Summae Centum Tymphonum Jmoti
Antonium Sosnicki minorennem respicientis in So
nis prandis Solutione Lucenti in Regno moneta Re
dualtim et pro Vigilia Festi Nativitatis Sanctae Jo
annis Baptistae in Anno Dni 1763 ineidentis ve
tura sine quibq vis Juris diffugijs et protestationibq
Solvant et enumerent Dq Sub Pena Banitionis
et Cautam Vindicantis Coram actis Loci Rocen

In ibidem in Casu Contraventionis circa manifesta
tionem faciendam publicanda ~~pfingitur peremptorie~~
Jam vero Gnosus Valentinus Strzegowski post
levatas Summas Suas et Gnosi Antonij Gosicki
sororini Sui minorennis Suprascriptos Gnosos An
tonium et Bartholomeum Goscickie de persolutis Sum
mis Quietet Seu in personam persolventium Cessio
nem faciat Locationem Summae Centum Tympho
num Gnosum Antonium Gosicki minorennem ~~curet~~
respicientis Curet facturus Pmissa Omnia Idem Gno
sus Strzegowski Sub Rigore Supra Expsto et Si
mili Pena Banitionis in ibidem publicanda lui
ta Pena Quatuordecem marcarum Polonicalium
Parti nempe Gnoso Valentino Strzegowski et Officio
Suo Burgrabiali per medium Parti cum Summa
Supra Expssa sub rigore in ibidem apposito, Officium
Suo Burgrabiali in Instanti ~~sol~~ per Gnosos Go
scickie Solvendae. Quo Spectat Summam Centum
Tymphonum per Pdictam Gnosam Strzego
wska pro tunc Viduam Gnoso Alberto Pomia
nowski Marito Suo Secundario Inscriptam apud
Gnosos Antonium et Bartholomeum Goszczycki
propter Successores Supra mentionati olim
Gnosi Alberti Pomianowski haerendae Esse vult
et declarat. In Religiosis vero Pontificibus nulla
probationibus remonstratis perpetuum inter Partes
Imponit Silentium Decreti Pntis Vigore.

Joannes Chmielewski Burgrabius Crenensis
Plocensis mp

Officium Pntis Crenensis Capitis Plocensis ad Oblationem
Gen. Joannis Gosicki Decretum Infrascriptum in fundo
Benen. Goscice media uter partes mtro Contentas
per Officium Burgrabiale Crenensis Plocensis prolat
manisque eiusdem Burgrabiali Subscriptum ac producens
ad Acticandum Actisque Pntis Ingrossandum susce
pit in Tenore Sequenti Inseratur Originale

episc. Decreti circa Acta relictum
In Cro Plocensi Fra Secunda ante Festum
Nativitatis Sancti Joannis Baptistae proxime
Anno Domini 1763

Decretum Inter Mes
Strzegowskie et Gosciki
In Fundo Bonorum Do
scice Media per Officium
Burgrabiale Latum
Anno Dni 1762

62 Actum in Bonis Klizewo Soltzen Termino Sondeuen-
sionis Feria Quarta post Festum Sancti Luce Evange-
liste proxima Anno Domini 1762. 258

Coram Jo. Nicolao Kowalenski Burgrabio Cren & Plus. Plocen.
in Presentia Jorum Thome Kowalenski Pauli Krzyzanowski Stanislay
Cyminski Joannis Brudzinski ac aliorum Plurimorum Alium ad Actum
Cren congregat Necnon Mlis Rmi Gnalis Procidi Stanislay May-
chrowicz de Posthowo Authentici & Jurati ad Actum Cren Auctoram
Assumpti.

Offm Cren Burgrabille Cren Plocen. Instanti Decreto Judicij
Cren Plocen de Actu Cjus in Castro Plocen. in Domo Querelarum Causarum
Offij Judicijs una cum Continuatione Anteriorum Causarum in diem Hodi-
ernam Subsidentibus Feria Secunda post Dominicam Cantate proxima
Anno Domini 1762 inter Spes Albertum Sokolnicki & Catharina Rudzynska
inicem Ges Ad una et Michaelem Sokolnicki et Gottliam Jozw
duc Ges Ad parte ab altera prolato quo Mediante Condescensum
est injuncta Si Nicolay Kowalenski Burgrabij Cren Plocen ad Fundu
Bon Klizewo sui Jris Burgrabius Mittus Bastum Sumptu Condu-
rendus et Capitale Tempore Ante tamen Festum Sanctorum Simonis et
Jude Apostolorum Pria de Adventu Sij tempestive faciendo Visa-
tione Condescensurus, ut de Ademptione Agrorum, interceptione
Inventariorum, desolatione Edificiorum, tum de Lavicinibus Quibusvis
ac Sanctis Vicinitij inter Partes exortis inquirat investiget, Inqui-
sitiones si Opus fuerit expediat, penas Super delinquente irrogat
& Sij quid et Apud Competent adjudicet parteq pro Exigentia Legis
Justitiæ ac Termini partis Ads nihil irresolutum relinquendo Sin-
liter decidat et Absolvatur Cujus Decisioni Eidem Partes parere
et Acquiescere debeant et Tenebantur id sub pena Banitionis
illo in Termino Condescensum Super parte Contravenientis publicanda Ita Offm Bur-
grabiale die hodierna in Actu Contenta partibus per hoc Offm Bur-
grabiale Cren Plocen partibus determinata ad Bona Supra Adscripta
condescendit ibid fundata sua Jurisdictione Custodita pacis et
Securitate publica per Vocem Supra scripti Mlis partibus denunciata
quo in Dom Auctoratorio Partes Comparentes et Quidem Actorea
Spes Albertus Sokolnicki & Catharina Rudzynska Conjugibus et Quidem
Coreorte in Assistentia Gusdi Dej Mariti prius Citata pro Michaele
Sokolnicki duo et N. Cristina Rudzynska Oppositas Illud non pertur
Coram Officio duo Condie Comparend et Seum Judicialiter Contro-vertent
Quibus Controversijs per Offm Condie exauditis proinde Offm Condie
in Majorem probationem et reprobationem Contentorum et Objecto
Necessariam esse inquisitionem per Veramq Partem Offm Cren inpr
stanti Celebrandam censet. et Addit Mlis ad Rotha disq Super Jnco
nuptionem Testium Constituit Rotha per Offm Burgrabiale Cjus Decompta
Judicat Testes et Suas Inquisitiones educat et quoniam Spes Alber
tus Sokolnicki principaliter Actor in probationem Objectorum et Contesta
in Actoratu induxit jam vero Spes Michael Sokolnicki originaliter
Citatus in Emendationem Suam inquisitionem in realibus non ex-
xit quinimo Inquisitioni per partem Actricem deductæ se subjecit pro Decisione
da tanti per Lectionem Earum Inquisitio um ad revisionem Agrorum
Spes Albertus Sokolnicki principaliter Actor

Offm Burgrabiale se de contulit. Pisis et Perviis Agris nempe
Julijs estivalibus incipiens ad capitibus Avia Strata Slonscery uno
tendens ad furcium petes Metam Jo: Pauli Szyborowskie ex una et Jo:
phi Cyzinski Parte ab Altera, Alteram quoq: incipiens ut supra et
dens ut supra inter Metas Jdi Josephi Cyzinski ex Altera Parte et
pulerij ex Altera, tum quoq: horsum Julianum Octo incipiens ab
incipiens ad area Jdi Pauli Szyborowskii, et tendens ad Hlavam inte
Metas Siodtaniskij Cyzinskii exuna et Pauli Szyborowskii ex Alte
parte una cum piscina ac prato Ecclesiastico horto adjacens hocce Offm Bur
Comde Ecclesiastico Lucos ac aream seu hortum cum libero expisciatorio Ec
Jo: Sobolnicium equalem portionem Lucos et horti habere debere
assignat. In campis vero tribus et Ubiq: Locor existentibus Agris
ac Prati equali Lance possidere imposuit. Jam vero Resolvendo
suspensionem Antenius dicto Offm Comde Inquisitionem per partem
dicti edictam instanter reponere mandat. et quoniam Jus Al
tus Sobolnicki duam Inquisitionem coram Officio burgrabiali edu
reposuit pinde Adlectionem Earum Offm Burgrabiali Comdese exh
qua lecta et bene per Omnes Circumstantias ac singula
Punkta examinata quando quid ex dicta Inquisitione Lelicet ap
rel. Imperatoriis obligatis
Varij grani a Jda Omnicuinska dicti et ipsi amotta rec
pisse Sortem Saternam et Matemam se et Capite dicti Concerner
per Annos quinq possedisse, dirutia videlicet et Holodium et A
bulum desolasse Non nullos Arbores ex Locis dirutis succidisse,
in parte Accomodasse, Quotam quindecim Cymi Caput dicti rec
icery ex Agris obligatis devasse, proinde Offm Comde ppiorem
Jo: Albertum Sobolnicki ad Sumbationem Juratoriam esse ad
nit et Addixit Mihi ad Rothisand Statuit Super Summam Sen
dyms pro premissis Suprascriptis Videlicet Semota substantiali Ex
dicti respicieny, adonibus Varij generis tum desolatione dirutior Nemp
holodij et Stabuli atq Detenta Messe de Non nullis rebus Mobi
bus a Jda Omnicuinska dicti et citati amotta recepti qua Compbatione
attenta Offm Comde decernit Quatenus Jdi Jo: Michael Sobolnicki
dimissam Summam Centum Dyms juramento eidem Actori Jos
besto Sobolnicki in et pro tena Secunda pt Festum Sanctorum
rium Regum in Anno Dni Dante futuro 1763tio Ventura Comm
Officio et Actis Cram Rocem Sine quibusvis Juris dilatorijs et Pro
latoribus Solvat et realiter enumeret Qdq sub pena Para
rebelionis Circa Manifestationem faciendam Publicandam, Lucta pdna
3 M m Polonicalis Per citati Parte et Judicio suo Burgrabiali
totali parte Cum Summa et sub Rigore Suprascripti Judicio
Comdi totali in instanti Solvenda. Quantum attinet Lesiones Do
serationes pretensas ac Contentiones pessimas, Siquidem ex Eadem
Inquisitione Manifeste patet. Quem Michaelem Sobolnicki Agros
per dicti et Avendi consemnales suo Usui coarasse, et iterum
suis Adonibus Eccl Agros inseminasse, dicti Leonardi diffamasse Jam
Jam Cristinam Goszczynska Jdi Michaelis Sobolnicki Conjugem
numero Jam Catharinam Chudzynska dicti Consorte Consumpta debi

in Majorem oppressionem N. Magnusiæ uxoris in hortum cum Baculo
invasisse et ibid. despotiè saltasse Verbis Asperis honori et bonæ famæ
nocivis affecisse Viam aliquoties obsedisse Lenulam alias Kienzig ad
Ejusdem in Capitibus Capipi per Acta probata Ausu duo per modum
Violenciæ interceptisse et ad requisitiones tam Personales quam Realis
biles ad jtd Facta non restituisse quinimo sæpius requisitionem Gasseri
Gasseri Lenulæ Acta Lesisse diffamasse Verbis ignominiosis Rixatasse
prout de Eluendo hæc Duo illicitos progressus punibiles Coram Jto
Michaelem Sobolnicki et Cyprianum Jozefowski invicem Cges Offm
Burgrabiale Sententiat Decernendo Quatenus Jos Cyprianus Jozefowski
ibid. Jti Michaelis Sobolnicki Consors Curiam Pastor Plocz. in Sto
Cœna Secunda post Festum Sancti Martini Pontificis in Anno
Jtem ingrediat Eandemq Sessionem Curricam per Spatium
Unius Septimanæ Contineat et capleat nec non in Ecclesia de Jurii
Idem Jus Michael Sobolnicki tam ex Persona sui quam Illius intercedendo
Consortem Solvat plenam Duplicem 14 Marcar Solonicalis Jto
Alberto Sobolnicki Acti et Judicio Duo Condi perstredium Cleri
in Ecclesia de Jurii Sub pena Bannionis tam quo non ad dictæ
onem Curricam quam non Solutionem Marcar Coram Officio et Actor
Cleri Plocen Circa Manifestationem faciendam publicand. Juridico
duo Condi Simplicem plenam 14 Marcar Solonicalis in instanti
Solvenda. Nihil Ominus Compet Acti Valorem Lenulæ per Consortem
Nti Michaelis Sobolnicki interceptæ et additis Mis ad Rothiana
et quoniam Jt. Michael Sobolnicki Juramentum Jto Alberto Sobol
cki Acti in dubium sit proinde et pro Summa Jtgnti Lynx Partes Leum
Judicialiter Composuerunt Proinde Offm Condte Civ Compositionem
standum esse adinvenit Decernendo quatenus Jt. Michael Sobol
nicki Manutis promissam Summam Vigenti Lynx Judicialiter
Acti Jto Alberto Sobolnicki Coram Officio et Actis Cleri Plocen in
pro Cœna Secunda pt. S. Sanctæ Trium Regum de Anno Domi
Jminente 1763tio Venturæ Sine quibuscunq Juris dilationibus
Solvat et Realiter enumeret idq sub pena Banni
nis ~~Officio~~ Contraventionis Lineæ Manifestatio nem
faciendam Publicandæ Litis pena 3 Marcar Solonicalis per
citato parti et Judicio duo totid Parti Cum Summa et Sup. Relig
re Supra descripto Officio duo Burgrabiali Instanti Solvenda
Reliquas autem Extensiones inquisitionibus non redarguit Offm
Burgrabiale Cassat et Annihilat perpetuum Partibus intem
pendo diei Litis Decreti Plen Vigore.

Nicolaus Franciscus Koczalowski Burgrabius Castrensis
Plocensis

Cœna

Officium Ipsens Crenę Capitl Plocenę ad Oblationem S. Alberti Sokolnicki Decretum infrascriptum Condle in fundo Bnorum Kliczewo Inter partes introcontentas per Officium Burgrabiale Crenę Plocenę platum manuq ejusq officii subscriptum reproducentis ad Acta canę actisq Ipsenę Ingrossandum suscepit Intenore sequente (Inseratur) originale ejusq Decreti circa Acta relictum

In Castro Plocensi Feria Secunda pt Fm S. Martini Pontificis proxima anno domini 1762.

Inter Ipsos Michaelem et Albertum Sokolnicki Solutionis et Poenalitatis

Decretum

In Bonis Kliczewo 1762 ado

#

J.M.J.

260

63

Actum in Fundo Bonorum Rydzewo Gazaq Labo
riosi Jacobi Jonak Ibidem Sitta ad Praesens Mfici
Stephani Rosciszewski Ensiferi Terrae Ciecha
nocien Possessioni Subiectt Sabbatho post
Festum Sancti Lucae Evangelistae Proximo
Anno Domini Millesimô, Septingentesimô,
Sexagesimô, Secundô, Coram Gnoso Valeria
no Gnatowski Burgrabio Castren Zacroci
mensi Jurato in Ster Gnosorum et Nobili
um Josephi Kociecki et Josephi Krasno
dębski nec non Mtis Regni Gnalis Providi
Pauli Ciechocki de Bonis Villae Wola Mtocka
Authentici et Jurati huic actui ad stantis et
eundem Acclamantis.

Qui Gnosus Burgrabius in Actu specificatus
in Sistendo Legibus et Constitutionibus Regni
de Peragendis Executionibus Sanctis Satisfaci
endoq muneri officij sui Authoritate Decreti
Tribunalitij Regni Petricoviae in Judicijs ordi
narijs Gnalibus Tribunatt Feria Sexta ipso
Die Festi Sanctae Hedvigis viduae Electae Dei
Anno Domini Millesimo Septingentesimô Se
xagesimo Secundo Seu potius Poenae Banitio
nis Cum ejus Publicatione Parendoq addito
ni Mfici Casimiri Lempicki Subdapiferi Ter

et vicecap

Officium Ipsens Crenz Capitt Plocenz ad Oblationem S. Alberti Sokolnicki Decretum infrascriptum Condle in fundo Bnorum Kliczewo

et vicecapitt Castrenz Zacrocimenz quo mediante Decreto Superius de actu exarato Praecomissum est Mficis Plocenz Bobrovnicenz Ciechanocienz Lomzenz, Nurensi, Vyssogrodienz Zacrocimenz alijsq cicinioribus Capitt per se seu officia sua Castrenz Competenz Gnosis Burgrabijs Comissarijs aut Subdelegatis Juratis uni ad aliu sese non referendo imo unus alterius vices supplendo itaq Gnosus Burgrabius Castrensis Zacrocimensis Juratus ad Primam Requisitione Partis actoreset Jurecincentis Magnificorum Casimiri, Floriani, Josephi, Caietani, Joachimi, aloisij Michaelis, Catharinae Mfici Antonij Zielinski Subdapiferi Terrae Zawskrzensis Consortis, Eliae, Annae et Franciscae Virginum Innuptarum Sutkowskich ott Mfici Alberti Sutkowski ~~Sub~~ Dapiferi Lukociensis Filiorum et Filiarum ex Trino Connubio progenitorum vigore Superius de actu exarati Decreti seu potius Poenae Banitionis Cum ejus Publicatione Super Mfico Stephano Rosiszewski Ensifero Terrae Ciechanocienz porte ~~Subre~~ Citata Jurecicta post Subsecutam Traditionem Bonorum Rydzewo et Grzybsk in Rem Partis Jurecincentis Senienz in Tuitu Decreti Tribunalitij Regni Petricocienz Difformiter Cum Protto exportatt Demum Traditionis Dissone Cum Copia ad acta Porrectae extractionis verum etiam in Possessione Tradita tam aedificiorum

quam Fundor

#

261

Fundorum parti actoreæ et Jurecincenti Traditorum ademptionis Sibi eo non Contentu Gnosis Wąsowskim ejusdem Sortis Tenutarijs Possessoribus Segetes ad Kolodia ex Campis vehentibus viæ liberæ denegationis et eiusdem Diffamationis Processu Causæ de his Latiori existente obtentæ et Publicatæ ad Bona Memorata Rydzewo Cum Præfatis nlibus ac Mli in actu Contentis Condescendit Jurisdictionem Suam executorialem avisata Prius parte Citata et Jurecicta procisaq Pace et Securitate Publica actui huic Congrua per vocem Suprascripti Mlis Fundavit, qua Fundata Partes utrasq tam Jurecincentem quam Jurecictam eidem Mli ad Sui Ffery acclamare Jussit ad Cujus Mlis Acclamationem Pars ipsa actorea videlicet M. Casimirus Sutkowski Subdapiferida Łukociensis Frater natu major Suo et aliorum nomine Cum supra de actu expressa Pœna Banitionis personaliter Comparens petijt Sibi per officium Ffens de Bonis Partis Citatæ executionem Indilatam fieri et Peragi, ex adverso vero accurrens nlis Simon Malewski ejusdem Mfici Ensiferi eorundem Bonorum Rydzewo Administrator His formalibus Ja tu Przyszedłem od Jey Mli Pani Miecznikowy Pani Moiey Bronic tey exekucij aby się Chłopi Pozamykali aby Tradycya Nienastąpiła a chociaż by nastąpiła to my Chłopu kazemi do siebie robic y Samego tez Mli w Domu niemasz y Proszę o Remissę do Trybunału Impugnavit et Fieri non admisit

Officium ipsens Cen. Capitl. Plocens. ad Volutionem S. Alberti Sokolnicki Decretum infrascriptum Condle in fundo Bnor. Kliczew

Qua attenta Impugnatione ne alicui Partium Praeiudicium inferre videatur Idem Ignosus Burgrabius ab executione supersedit Causamq. Ten. Cum toto ejus effectu una cum Impugnatore Ten. executionis ac ejus quorum nomine Impugnatum est pro Decisione seu ulteriori Convictione Rursus ad eadem Judicia Tribunatt Regni Petricovien. Regestrumq. huic Causae Competens Remisit Remittitq. Ten. Conservandi Partibus utrisq. in Praenominatis Judicijs Tribunal Regni Petricovien. et Cum Impugnatt Terminum Comparendi et Jure Secum agendi Paratt Peremptorie nullius Partis Jure Laeso imo per omnia Salvo manente.

Valerianus Gnatowski Burgrabius Castrensis Zacrocimensis Juratus mp.

Actus Executionis Rydzewo Cum Remissione Anno Dni 1762.

Rostkowski Actum executionis ac Remissionis infrascriptum in Fundo Bonorum Rydzewo ex parte Mcor. Sadkowski per G. Burgrabium Cen. Zakroymen. expedit. manuq. Gusd. Eri Burgrabij Subscriptum remanentis ad Actuarium Actisq. Gesti ingressum Judicium Suscepit in tenore Sequenti Inscriptus Originale Executionis ac Remissionis Curia Acta relictum In Castro Plocensi Feria Secunda Ante Festum S. Simonis et Judae Apostolorum proxima Anno Dni 1762.

#

64 262

Actum in Fundo Bonorum Stawiszyno Zwalewo idq in Termino Condescensionis Partibus praefixo Feria quinta ante Festum Praesentationis Beatissimae Virginis Mariae proxima Anno Domini 1762. Praesentibus Gnsis ac Nlibus Alberto Czerznicki, Martino Pniewski, Bartholomaeo Adamo & Josepho Stawiskie, Josepho Krzywkowski, Matthia Wilewski, Alberto Pobudkowski ac alijs Nlibus ad Actum praesen congregatis tum Mnli Rni Gnali Provido Alberto Wozniak de Windyki Authio & Jurato Actum praesentem acclamante et ejdem adstante.

Infrascriptus G. Camerarius Trris Zawskrzen vi Decreti Judicij Trris Zawskrzen in Srzensko in Terminis Communibus Trribus Feria Secunda post Festum Sancti Lucae Evangelistae proxime praeterita Anno nunc currenti inr Nles Hyacinthum Wilewski Actorem ex una tum Petrum et Paulum Wilewskie citatos partibus ex altera prolati; quo mediante Condescensio GG. Camerariorum Trrium Zawskrzen unius Absentia Nonobstante ad Fundum Bonor Stawiszyno Zwalewo Captato tempore praevia Avisatione Partium triduo ante adventum sui praecedenda iniuncta est. ut ijdem Gnsi Camerarij seu unus a quacunq Parte conducendus et Condescensurus Comportationem Contractus et Inventarij Status Bonorum seu Sortis Actoris hereditariae Sup Promissis Bonis Stawiszyno Zwalewo Sitta p Citatum N. Paulum Wilewski possessae p utramq Partem praevio juramento iniungat, de desolatione seu reparatione Bonor, Auctis sive diminutis Inseminationibus inquirat, Inquisitiones Juratorias etiam in Causa facti Violentiar expediat, Satisfactionem Parti iniuriatae indilatam assignet, de rebus mobilibus fatis olim N. Pobudkowska Actoris Consortis derelictis investiget, et cui quid competierit restitutionem decernat, Partesq finaliter juxta Terminum Partis Actoreae Nihil intactum relinquendo decidat, disjudicet et moderetur, Cujus decisioni Partes utraq parere Sub Poena Banitionis in Trno Prsen Condescensionis Sup Parte contraveniente publicanda adstrictae sunt, ex requisitione itaq Partis Actoreae, tempestiva Avisatione Parti citatae facta pro die hodierna Partibus Utrisq determinata ad Bona

Hiacin[illegible] sens [illegible]

#

Superius expressa condescendit, Jurisdictionem suam officiosam
prvisa prius Securitate publica Actibus juridicis congrua p Vo[illegible]
adstantis Mnlis promulgatt fundavit, Partesq ad comparendum
suo coram Judicio Condescensoriali acclamare demandavit, Partes
ad comparendum suo coram Judicio Condescensoriali acclamare
demandavit, quibus acclamatis Partibus et quidem N. Hiacinthus
Wilewski pnltr Actore, Citatis NN. Paulo et Petro Wilewskie
Fratribus inter se germanis pnltr, pro interesse N. Francisci Wi-
lewski citati, p N. Matthiam Wilewski Nne ejusd N. Francisci
Wilewski Parentis Sui pnltr Comparentibus et secum Judltr
Controverten, Quarum Partium Controversijs Judicium Condescen-
soriale exauditis Contenta Decreti Supra de Actu exarati ex qu
praesens peragitur Condescensio exequendo, teneri Partes utrasq
comportare Contractum intuitu tenutae Sortis Sup praesen Bo-
nis Zwalewo Stawiszyno Sittae Actoris haereditariae, tum Inven-
tarium Status ejusd Sortis inr se conscriptt censet idq in in-
stanti, et quoniam Contractum respectu praemissae Sortis p N.
Hyacinthum Wilewski N. Paulo Wilewski in tenutam dimissa
circa dimissionem ejus in Bonis Glinki die 23. Junij 1757. An
cum specificatione aedificiorum in eod Contractu expressorum
inter se conscriptum manibus suis et amicorum Subscriptum
comportarunt, Inventarium autem circa Conscriptionem Contra-
ctus non esse Conscriptt utraeq Partes inferunt, Proinde Satis-
factione Sententiae Judicij Sui in puncto Comportationis ad in-
venta, Partibus Causam prosequi iubet, in psecutione iter-
tis Controversijs earund Partium exauditis, Suspensa Resolu-
tione Causae praesen Necessariam esse Inquisitionem intuitu
praetensionum ex possessione Sortis praefatae p utrosq NN.
Wilewskie posessae pululantium, tum Violentiar p eosdem
attentatar Nec Non intuitu Sufficientioris Investigationis
de rebus Mobilibus fatis olim N. Annae Pobudkowska Actoris

Consortis

Consortis derelictis, per Partes utrasq iuxta Contenta Termini
et Protestationum Partis Actoreæ educendam Censet idq in in
stanti, et additur Mnlis Judicij Sui Apparitor ad pronuntian
dam Sup Incorruptionem Testium Juramenti rotham, præstita
N. Hyacinthus Wilewski Actor, Inducat Testes et suam Inqui-
sitionem educat, induxit, et eanæ Inquisitionem quinq Testi
bus eduxit, Citati autem NN. Wilewscy non eduxerunt, sed edu
ctæ p Partem Actoream Inquisitioni se subiciunt, Suspensa
itaq lectione ejusd Inquisitionis ad revisionem ædificiorum in Sor
te Actoris hæreditaria ad præsens p N. Paulum Wilewski posses-
sa sitorē cum Partibus et Vicinis processit, qua revisione expedi
ta ad lectionem Inquisitionis p Partem Actoream eductæ se con
tulit, qua lecta et p omnes Circumstantias perpensa ac tru-
tinata resolvendo Suspensionem Judicij sui, Quando quidem
ex ijsd Inquisitionibus deducitur Nlem Hyacinthum Wilewski
post inita cum N. Anna Pobudkowska Matrimonij vota, et re
cognitum mutuo inter se Coram Actis Trnbus Srenen Fa 2da
post Dominicam Septuagesimæ in Anno 1738 Jus advitalitia
le ab eadem Consorte sua in Servitium abijsse, præfatt Consor
tem suam in possessione Sortis, Inseminationum, ædificiorum
et totius Supellectilis domesticæ reliquisse, eanæ autem Nlem
Pobudkowska Consortem ipsius hancce Sortem usq ad Fata
sui possedisse, Jam vero Nlem Petrum Wilewski Supponen-
do præfatt N. Hyacinthum Wilewski Fratrem suum Patruelem
in vivis non extare Sæpe numero in possessione Suprascriæ
N. Annæ Pobudkowska Jus Advitalitium a Marito suo haben
ti præpedivisse, agros ad libitum sui ubi volebat consemi-
nasse, prata confalcastrasse, de possessione velle expulisse
eanæ circa possessionem se opponen, læsisse, diffamasse Contem
ptuasse Concussisse, et continuo rixas movisse, Proinde pro
ejusmodi demerito punibili eod N. Petro Wilewski adinvent

#

decernit Judicium, Quatenus eluendo præmissum Ausum Turrim Castri Plocen. ab Actu præsenti in duabus Septimanis, ingrediat, ejusq Sessionem p Spatium Unius Septimanæ Continuet et expleat, Nec non in egressu de Turri Pœnam Duplicem Quatuordecem Marcar. Polonicall. Parti in Trno egressus de Turri Sub pœna Banitionis coram Actis Castren. Plocen. in Casu Contraventionis circa manifestaonem faciendam tam quo ad Sessionem Turris quam Solutionem Marcar. publicanda, Judicio Suo vero Simplicem in instanti juxta præscriptum Juris Communis Solvat et enumeret, Deducitur itaq hisce Inquisitionibus Intervenientibus fatis ol memoratæ N. Annæ Pobudkowska toties dicti N. Hyacinthi Wilewski Contra die 3a Februarij 1751 Anno Attestante Testimonio ex Libris Metrices Mortuorum p Admoe Rndum Mathæum Gutkowski Parochum Zgliczynen. dato Subsecutis, Sortem ejusq N. Hyacinthi Wilewski hæreditariam p NN. Petrum et Paulum Wilewskie totaliter Cum Inseminatione hyemali, licet non de pleno p eanq N. Annam Pobudkowska sata deoccupasse, ædificia in præfata Sorte videlicet ædificium ad Commansionem, Stabulum circa id ædificium existens, tum holodium ex palis et sæpe pro loco lunguriorum extructum, tectis bene reparata, pro alio vero holodio vulgo Zasiek lungurio et alia necessaria prævenisse, res varias mobiles, totamq Supellectilem domesticam, tum adores in grano videlicet hordei Semiduos Coretos, pisi tetrantem unum, Ocymi tetrantem, Avenæ Semicoretum, hordæi Madefacti tetrantem, Farinæ ex Siligine Comparatæ tetrantes tres ex Ocymo unum tetrantem Mensuræ Srenen. tum Siliginis in manipulis aliquot decem manipulos, Fæni cum Stramine ad Currus duos intercepisse, et his Omnibus se se dispartitisse, Sortem præfatam

ad Annum

ad Annum 1757. p Annos Sex et quidq p N. Petrum binas portio
nes, p N. vero Paulum unam portionem possedisse, Advenien-
te vero Seu reduce ad propria Suprafato N. Hyacintho Wile
uski Summam Quinquaginta Tynphonum ab ijsdq NN. Wile
uskie Fratribus Suis Patruelibus pro Inseminationibus utrisq
tam hyemali quam Vernali levasse et Sortem suam Solimet
N. Paulo Wileuski in possessionem tenutariam Attestante Con-
tractu Superius Connotato ad Triennium pro importandq Inse
minationibus alijs, post expletum vero Triennium pro quota
viginti Tynphonum pro Anno quolibet Si idem N. Hyacinthus
Wileuski post expletum Triennium nonreverteret persolvenda
dimisisse, praefatum N. Paulum Wileuski eandq Sortem adhucusq
possedisse, et post extenuationem triennalis possessionis et im-
portatas ad mentem Contractus alias Inseminationes ad rationem
ulterioris tenutae Quotam Triginta Tynphonum absq Sextario
N. Hyacintho Wileuski agnoscentibus ijsdq Partibus psoliisse
nuncq finiente pro imminenti Festo Nativitatis S. Joannis
Baptistae in Anno 1763 tertij Anni possessione, Quotam si-
milem Triginta Tynphonum et Sextarij unius restasse, Stanteq
tali modo p utrosq NN. Wileuskie p Annos duodecem possessio
ne, aedificia Superius connotata in parte p neglectt reparatio
nem desolasse, p N. vero Petrum Wileuski aliquot lungurios
et alia necessaria ad extruendum aliud holodium alias Zasieki
praeparata accepisse et in Commodum suorum aedificiorum Conver-
tisse, Judicium pensatis hisce Circumstantijs, Siquidq pro
batum est NN. Wileuskie circa deoccupationem Sortis Acto
ris N. Hyacinthi Wileuski post obitum Consortis ejus cum
inseminatione hyemali tum paratt Adores in grano et Ma
nipulis Accepisse, Sortem autem eandq Ante reditum ad
ppria N. Hyacinthi Wileuski per sex Annos possedisse

#

advenienti vero ejd. N. Wilewski quotam Quinquaginta Tyn-
phonum pro Inseminationibus Attestante Scripto Manuali
die 23 Junij 1757 Anno datuato exolvisse, Ideo Suprascri-
adores in grano Accepto in recompensam Inseminationum
æstivalium p ipsos post fata N. Pobudkowska introducta
et præfato N. Hyacintho persolutar convertendos Judicium
declarat, pro his autem Sex Annis ad proportionem tenu-
tæ in Contractu cum N. Paulo Wilewski Conscripto expressi
p Viginti Tynphones in Vim Calculi ad Solutionem Sum-
mæ Centum Viginti Tynphonum utrosq NN. Petrum et Pa-
ulum Wilewskie stringit, Iniungendo Quatenus Jidem, ex
quid N. Petrus ex re binarum Portionum tentionis, Octua-
ginta Tynphon, N. autem Paulus Quotam Quadraginta
Tynphonum, Insup N. Paulus Quotam Triginta Tynphon
ex Sextarij Unius pro Annis præsen Videlicet Semi du-
bus restantem, nec non pro Causata desolatione ædificior
quotam Quindecem Tynphonum p Judicium suum adinve-
tam, utriq Nles Wilewscy N. Hyacintho Wilewski Fratri sui
Patrueli Coram Actis Trribus Srenen pro Feria Secunda
post Dnicam Rogationum in Anno futuro pxime Ventu-
ra in Positione Actorum Sub Pœna Banitionis in Casu Con-
traventionis circa Manifestationem faciend in determinis
Positionis Actorum publicanda Solvant et realiter enu-
merent, aut loco Solutionis quotæ quindecem Tynphonum
pro desolatione ædificior adjudicatæ eadem ædificia repara-
re curent, Nihilominus N. Paulus Wilewski Sortem præ-
fatam cum Inseminationibus utrisq ad mentem Contractus
in Possessionem N. Hyacintho Wilewski in duabus Septima-
nis ante Festum Nativitatis Festi S. Joannis Baptistæ in An-

no

Anno futuro 1763 absq quovis impedimento dimittat et re
stituat sub simili rigore. Quoad res mobiles et supellecti
lem domesticam comprobent ijdem Nles Wileuszy prout praeter
eas res quas judicialiter se accepisse agnoverunt et easq nunc
N. Hyacintho Wileuski restituunt ac in expensas funebrales
ex suprascriptis Farinis hordeo Madefacto post fata mentiona
tae N. Annae Pobudkowska tum sues tres et alia volatilia do=
mestica quae in suffragium animae ejus divendere se asserunt
converterunt, nihil amplius circa ipsos remansit, tum quoq
et documenta pro quibus conveniunt nulla alia praeter in an
te exradita habent nec de se caelarunt et addit Mnlis ad pro
nuntianae juramenti rotham, praestiterunt rotha suprascra
qua comprobatione attenta, liberos eosq NN. Wileuskie respe
ctu praemissorum omnium judicium facit et pronuntiat. —
Quo spectat Cathegoriam respectu quotae nonaginta Tyn
phonum p actorem N. Hyacinthum Wileuski Gnso Przeradz
ki indebite ut asserit ex sorte sua exolutae, quoniam nullum
documentum adhanc Cathegoriam summam praefatt remon=
strans producit, agat ordinaria juris via cum quo volue
rit. Decreti praesentis vigore

Joannes Zaborowski Camerarius Trris Zawskrzen.

Officium praesens Crons Capitt Plocens ad Oblationem p Hi
acinthi Wilewski Decretum Infrascrum condte in Fundo Bo
norum Stawiszyno Zwalewo inter partes Introcententes of=
ficiose per infraspecificatum G. Camerarium Trrom Zaw
skrzen Expeditum manuq ejusq G. Camerarij subscriptum
reproducens ac acticandum actisq Cons Ingrossandum
suscepit in tenore sequente (inseratur) Originale ejusdem
Decreti circa acta relictum

In Castro Plocensi Feria Secunda post Dm Jubilate proxima
anno Dni 1763tio

Decretum Condescensio
nis in Fundo B. Stawi
szyno Zwalewo inter
MM. Wilewskie platum

1762

65 Actum in Fundo Bonorum Grzybowo Kapusnik, idq in Termino Condescensionis Partibus designato, Feria quinta post Festum Sancti Andreae Apostoli proxima, Anno Domini 1762. Coram Gnsis Antonio Chmielewski et Joanne Zaborowski Camerarijs Trribus Zawskrzen, Praesentibus Gnsis ac Nlibus Matthia Parente et Joanne B.C.Plocen Filio Wieczffinskie, Josepho Grzybowski Casimiro Chmielewski, Laurentio Ujazdowski Balthasaro Tański, ac alijs Nlibus ad actum praesen congregatis tum Mnli Rni Gnali Provido Alberto Wozniak de Windyki Authentico et Jurato, Actum praesen acclamante et eja adstante.

Officium suprascriptum Camerariale Trre Zawskrzen Condescensionale vi Decreti Judicij Trns Zawskrzen in Mlava in Terminis Communibus Trribus Districtus Mlaven Simul & Niedzboriensis Feria Secunda ipso die Festi Sanctorum Omnium ob festivitatemq ejusq Festi ad Feriam tertiam translatis inr N. Joannem Bobr ac alios Actores et citatos ab una et NN. Szypulskie Peplowskie citatos Simul et actores parte ex altera Anno praesenti lati, quo nimirum Decreto Condescensio Gnsor Camerariorum Trrium Zawskrzen, unius absentia non obstante Saptato tempore, praevia Avisatione Partium triduo ante adventum sui praecedenda ad Fundum Bonorum Grzybowo Kapusnik est iniuncta ut ijdem Gnsi Camerarij seu unus conducendus et Condescensurus de ademptione agrorum praevijs educendis Inquisitionibus atq de alijs praetensionibus ex quavis re inr Partes pululantibus inquirat, investiget, Poenas sup quo intererit pro qualitate demeriti extendat, Satisfactionem cui et a quo provenerit praestanda demandet, Decretum Officij Cren Plocen Fa 2. pt Festum Visitationis G.V. Mariae in Anno 1748 ea in Causa inter partes latum, in toto exequatur, Causamq iuxta Terminos Partium pro exigentia Legis et Justitiae finaliter nihil intactum relinquendo, decidat, et disjudicet, Cujus decisioni Partes eaq parere sub poena Banitionis in Trno Condescensionis sup contraveniente publicanda adstrictae sunt, ex Requisitione itaq utriusque Partis, tempestivi Avisatione facta, ad Bona supra in Actu expressa

pro die hodierna ijsdem Partibus determinata, condescendendo Juri-
dictionem Suam Officiosam provisa pace et securitate publica Actu
Juridicis congrua p vocem adstantis Mnlis promulgatam fundavit, qua
fundata Partes ad comparendum Suo coram Judicio Condescensoriali
acclamare demandavit, quibus Acclamatis Partibus et quidem Actor
simul et citata Nlibus Joanne Parente Simone Jacobo Alberto et
Mathaeo Filijs Bobry pnltr, Citata Simul et actorea Nlibus Mari-
na Grzybowska ol Casimiri Filia primi ol N. Alberti Piotrkowski
secundi ol N. Adami Szypulski tertij expost voti ol N. Alberti Pe-
ptowski Consorte Relicta Vidua Matre, Matthia et Stanislao Szy-
pulskie in Secundo Casimiro et Joanne Peptowskie in tertio Matri-
nij voto procreatis Filijs pnltr pro interesse NN. Mariannae de Gr-
bowskie N. Matthiae et Agnethis de Tańskie N. Stanislaj Szypul-
skich Consortum per Maritos earum, pro interesse N. Stanislaj Do-
gołęcki Famuli p N. Stanislaum Szypulski, comparentibus et sec
in Controversias descendentibus, quarum Partium Controversijs Judi
Condescensoriale coram se inductis exauditis, ad executionem Decre-
rum tam Judicij Trns Zawskrzen mente cujus praesens peragit Con-
descensionis Actus quam Judicij Officij Castren Plocen Fa 2. pt Fe
Visitationis JO Mariae 1748. Anno inr modernas Partes lati cu
executio Judicio suo Condescensoriali demandata est se accingendi
Siquidem Causa praesens respectu ademptionis Agrorum et Fund
p Partem Originaliter actoream, videlicet NN. Bobry, Parti citat
NN. Szypulskim et Peptowskim Objecta Vertitur Proinde ad revisi-
nem horumce agrorum et Fundor tam in Campis et pratis quam
areis cum Partibus et Vicinis Nlibus Senibus Judicium Condescen-
riale ante omnia processit, qua revisione in Omnibus locis duce-
tibus Partibus expedita, Suspensa Resolutione ejusdem ademptionis
Necessariam esse Inquisitionem tam respectu praemissae ademptionis
agrorum et Fundor quam aliar quarumvis praetensionum Dam-
rum et Violentiarum in protestationibus et Terminis vicissim
bi institutis exaratar per Partes utrasque educendae Censet idque
instanti, et addit Mnlis Parti utriq ad pronuntiandum Sup Incorrupti-
nem Testium Juramenti rotham Praestiterunt tam NN. Joannes
rens et Simon Filius Bobry suis et alior Actor et Citator Nomini

quam

quam NN. Marianna de Grzybowskie primo Piotrkowska Secundo Szy-
pulska, tertio Voto Peptowska Mater et Matthias Szypulski Filius,
suis itidem et aliorum Citatorum & actorum nomine, Inducant Testes
et quaeq. pars Suam Inquisitionem educat, induxerunt et eduxerunt
post quas eductas ad lectionem earundem condescendit, quibus lectis
et per omnes circumstantias trutinatis, Licet quidem ex ijsdem Inqui-
sitionibus deducitur ad Nlem Joannem Bóbr olim Francisci Filium
medietatem Villae Grzybowo Kapusnik ex capite olim N. Helisabe-
this Grzybowska Francisci Filiae quondam Martiani Neptissae olim
verò N. Valeriani Bóbr ejusdem Joannis Avi pertinuisse, Processumq.
respectu ademptionis quinq. Sulcorum cum prato et Sylva p. Stadia tria
per olim Nles Valerianum Bóbr et Helisabetham Grzybowska Conju-
ges olim Nli Stephano Grzybowski Avo et Proavo Partis citatae si-
mul et actoreae edocentibus Decretis in Judicio Trri Zawskrzen. in
Mława primo Fa 2. pt Festum Sanctorum Simonis et Judae Aplor.
1684 Anno. Alterò Fa 2. pt Dominicam Reminiscere Quadragesi-
malem in Anno 1685 in Ordine Visionis Gnsi Camerarij Trris Zaw-
skrzen. ad Fundum praesen. Bonor. Grzybowo Kapusnik designatae hoc
in puncto tantum latis instituisse, Cum autem Non modo ex Docu-
mentis in Judicio Suo repositis, verum etiam ex Inquisitionibus eo
intuitu eductis, ac etiam re Oculis Subiecta Nulla ademptio tam
eorundem quinq. Sulcorum per Antecessores Partis Originaliter Acto-
reae, Antecessori Partis citatae scilicet NN. Szypulskich et Peptowskich
quam per modernas Partes secum nunc agentes vicissim sibi Obiecta
deducitur, in Areisq. et Campis Bonorum praefator. Grzybowo Ka-
pusnik. Metae Agros Haeredum et Possessorum horumce Bonorum
distinguentes in Omnibus locis evidenter extasse palpant, nonni-
si in uno loco ex area N. Joannis Bóbr post viam ex Villa Kapu-
snik ad Villam Wąsosze tendentem Sulcus unus p. semi Stadium
p. NN. Szypulskie et Peptowskie ademptus, tum meta circa an-
tiquam granitiem Bonor. Grzybowo Kapusnik et Grzybowo magna
in Agris ad prata dicta Niemyie declinantibus, per unum Stadi-
um ex revisione agrorum Suo Judicio demonstrator. et re Ocu-
lis Subiecta p. Partes disarata esse apparet, Proinde Judici-
um Condescensoriale studendo Justitiae Sulcum praefatum

p NN. Szypulskie et Peplowskie ademptum, areae ejusq Nlis Joannis Bóbr hereditariae restituendum demandat et lapidibus obsignat, metam verò suprascriam p Partes disaratam in instanti Partibus ijsq facere determinat, quae in Satisfactionem Decreto Judicij sui facta est. et respectu Obiectae varijs in locis non tamen deductae ademptionis Partibus perpetuum imponit Silentium, Quoad Praetensiones et Violentias, quoniam deducit ex Inquisitionibus, primò Nlem Simonem Bóbr ad Domum Nlis Mariannae de Grzybowskie adpraesens Peplowska causa potationis cremati advenisse ibidemq cum Laborioso Ferrifabro de Grzybowo magna ptunc in eadem domo existenti rixas excitasse et Vicissim se pugnis concussisse, hocq in motu ex eadem domo in hortophorium eduxisse et simili modo secum pugnasse per Nlem vero Casimirum Olszewski ibidem existentem cum Notitia de eodem tumultu ad Nlem Matthiam Szypulski in holodio dormientem Supervenisse, eum autem N. Matthiam Szypulski ex Somno Suscitatum ad eosq secum pugnantes excurrisse, praefatumq Nlem Simonem Bóbr ad quod Vicibus baculo concussisse, Deinde recenti tempore scilicet Anno praesenti in Festo Sancti Laurentij Martyris Consortem Nlis Simonis Bóbr equos Nlis Stanislaj Szypulski in Segetibus circa Villam Bonorum eorunq Grzybowo Kapusnik animadvertentem ad Nlem Dlugokęcki Famulum ejusq Nlis Stanislai Szypulski circa eosq equos existen advenisse et eunq baculo pmonuisse eunq autem Famulum baculum ex manibus ipsius eripuisse et velle similiter concussisse, Jam vero Nlem Stanislaum Szypulski ad eandq Consortem Nlis Simonis Bóbr sciscitando Occasionem seu rationem Concussionis Sui Famuli, demum et Nlem Simonem Bóbr pro tutamine Consortis Suae in viam exijsse ibidemq rixas et Contentiones Secum movisse, hocq tempore N. Matthiam Szypulski advenisse et statim baculo in Capite Nlem Simonem Bóbr concussisse, Secumq omnes Concussiones patrasse, deinde Nlem Jacobum Bóbr in Succursum Fratri suo itiq advenisse, et tandem dimisso Simone eundem

Nlem

Nlem Jacobum concussisse conbaculasse, Concussiones notabiles inflixisse, Insuper per NN. Joannem Parentem Simonem Jacobum et Albertum Filios Bobry praefatum Nlem Stanislaum Szypulski in Sylvis Bonorum eorundem Grzybowo Kapusnik circa excisionem de Consensu eorundem NN. Bobrow per Vicinos Nles ex alijs Villis in divisoria Nlium Szypulskich et Peptowskich Arbor seu Virgultor se Opponen laesisse diffamasse, concutere attentasse, eundem autem N. Szypulski Nles Bobry Similibus Verbis retaliasse, Suprafatt Nles Bobry in divisorio NN. Szypulskich et Peptowskich p exhibitum Consensum alijs Vicinis ad quinq Currus Virgultor Damni causasse, Proinde pensatis hisce Inquisitionibus, punibilibus NN. Matthia et Stanislao Szypulskie pro praemissis deductis adinventis decernit Officium Condescensoriale Quatenus eluendo Suum progressum Turrim Castri Plocen in et pro Feria Secunda post Festum Sanctorum Trium Regum in Anno Imminenti proxime ventura ingrediantur, ejusq Sessionem Nonnisi de Clementia Judicij sui per quatuor dies continuent et expleant, nec non in egressu de Turri utriq per Simplicem Poenam Quatuordecem Marcar Polonicalt Parti videlicet NN. Simoni et Jacobo Bobrom Sub Poena Banitionis Coram Actis Cren Plocen tam quo ad Sessionem turris quam Solutionis Marcar in Casu Contraventionis circa manifestationem faciendam publicandam, Judicio vero suo per medium in instanti juxta praescriptt Juris Communis Solvant et realiter enumerent. Vulnera autem et Concussiones sibi illatas in Obductionibus Specificatt et damna Secundum visiones Comprobent tam NN. Bobry quam NN. Szypulscy et Peptowscy # idq in instanti, et addit Mnlis ad pnuntiandum Juramenti rotham, Comprobarunt et quidem Nlis Joannes Bobr Parens contra Nles Mariannam de Grzybowskie relictam ultimi Nuptq ol N. Alberti Peptowski Consortem viduam Matrem Matthiam et Stanislaum Szypulskie Filios, Nlis autem Simon Bobr Filiq conq eosd NN. Peptowska Szypulskie ac Joannem Peptowski Similiter et N. Jacobus Bobr contra eosdem. Jam vero Nles # taxam eorundem vulner sibi inflictt ac Damnor Salvo moderamine Judicio Suo reservato.

Szypulscy et Peptowscy et quia N. Marianna de Grzybowskie Pe
ptowska Mater contra Nleo. Simonem et Jacobum Boby Nli
vero Matthiam Szypulskj contra Parentem et Filios Boby
cum autem N. Stanislaus Szypulski contra prefatos NN. Simo
nem et Jacobum Boby ad extremum N. Casimirus Peptowski
contra Solummet N. Jacobum Bóbr rotha p. judicium sub
Spesis deprompta, Qua comparbatione attenta iniungit judici
Quatenus NN. Marianna de Grzybowskie Peptowska Mater Ma
thias et Stanislaus Szypulscy, N. Joanni Bobr Parenti Marcas
Novem, Nli vero Simoni Bobr Filio Marcas Quinquaginta
duas, tum N. Jacobo Bobr itâ Filio Marcas Quadraginta una
pro Vulneribus vi Obductionibus trinis prima Fa 4. in Vigilia
F. S. Matthej Apli 1747. Anno, altera Fa 4. pt Festa Solemnia
Sacri Pentecosten 1748 anno. tertia denig Fa 4. vi praslenio
Festi S. Laurentij Martyris anno presenti his omnibus Coram
actis advocatialibus Mtaven factis, expressis, ne non pro da
mnis vi divisione Coram actis Tribus Dawbrzeń vi Mtawa vi R
sitione Actorum Fa 2. pt Festum S. Francisci Confessoris Anno
nunc currenti facta edaratis N. Joanni Parenti Florenos de
cem N. Simoni Florenos tres, Nli autem „Jacobo Filij Bobrum Florenos
quatuor Polonicales, è converso autem ijdem NN Boby o
mnes praeter Jacobum Nli Matthiæ Szypulskj Marcas Oct
decem, Solvsmet autem N. Simon Bobr ejq N. Szypulskj Marca
tres, tum N. Stanislao Szypulskj Fratri ejus Marcas duodec
im vero N. Marianne de Grzybowskie Peptowska utrig NN
Simon et Jacobus Boby Marcas Septem denig Solvsmet N
Jacobus Bóbr N. Casimiro Peptowskj Marcas Sex pro Vulne
ribus vi Obductionibus quadrinis prima Fa 4. vi Vigilia F. San
ti Matthej Apli 1747. altera Fa 4 pt Festa Solennia Sacri
Pentecosten 1748. Tertia F. 6. pt Festum Sancti Petri in Vin
culis 1753. quarta decem Fa 5. pt F. S. Laurentij Martyris
vis anno nunc Currenti; Omnibus itidq Coram prefatis Act
Advocatialiby Mtaven interpositis expressis pro Termino

et subrigen

et sub rigore Suprascriptis sibi ab invicem solvant et enumerent seu ex ijsdem Mariis vicissim adjudicatis sibi defalcent, reliquas praetensiones laesiones et iniurias mutuis praetensionibus laesionibus et iniurijs Judicium Compensandae declarat easdemq inter Partes mortificat et abrogat, Decreti praesentis vigore.

Antonius Chmielewski Camerarius Terrestris Zawskrzen. mpp.
Joannes Zaborowski Camerarius Terrestris Zawskrzen.

Officium praesens Castrensis Capituli Plocensis ad oblationem Jacobi Bobr Decretum Condescensoriale in fundo Bonorum Grzybowo Kapustnikiper Judicium Terrestre Zawskrzen. Camerariatus expeditum manibus Eorundem Camerariorum Subscriptorum reproducens ad acticandum actis praesentibus Ingrossandum suscepit in tenore sequenti (inseratur) originale Ejusdem Decreti circa actum praesentem est relictum.

In Castro Plocensi Fra Tertia post Fm. SS. Trium Regum proxima Anno Dni 1763.

Decretum Condescensionis
in Fundo B. Przybowotka.
pro nile prolatum

1762.

Jmo

Actum in Bonis Zbiszyno Sortey Nlis Thome Zbiszynski post pueri nupti Nlis Pauli Zbiszynski Subscripta Dñi Dñi Condescensionis per Ossm Burgrabiatus Crem Sto cum partibus Assignato Ira Quinta post Festum Sancti Andree Apostoli proxima Anno Domini Millesimo Septingentesimo Sexagesimo Secundo.

Coram Spo Nicolao Francisco Lowczynski Burgrabio Crem Sto Consi, in Spem Suorum ai Nlium Capolinarii Puszczynski Burgrabij Crem Adhuc vivi, Josephi Czachowski; Sigismundi Niezabitowski, Francisci Murkowski, Alberti Puszczynski, Sigismundi Chazynski, Nec non mei Stanislai Gay chowicz de Portkowo Nlis Spe Reales actus Spem ad Stanc cum Audamam.

Officium Suum supra scriptum Crem Sto cum Condescensionale Burgrabiatus, insistendo Decreto Judicij Officij Sto cum, de actu ejus in Spo Sto cum in Terminis Curialarum Causarum Officij Judicijs una cum Continuatione Anteriorum Causarum in Diem hodiernam Praedictis, Ira Secunda post Dominicam Cantate proxima praeterita Inter Nles Jacobum Zbiszynski Actorem ab una; et Paulum item Zbiszynski citatum et medium parte ab altera prolato: Quo mediante Decreto Condescensio Officij Sij Burgrabiatus Decorum Burgraviorum vel unius absentia non obstante capiato Tempore, ad Bona eadem Seu fundum Spem Bonorum Zbiszyno Anno Currenti, ut de agris in cyprasempatis Bonis Sed utrisq sunt per partes sibi adempti inquirat monimenta et quaevis Documenta partium revidat comportata revolvat, inveniat, praetensiones utrarumq partium aequa cumq re et occasione pulsantem discernat, Satisfactionem Omni modam cui et a quo juste debebitur demandat, inquisitiones si opus fuerit expediat, aequatam sortem addicendat summas perquem erunt deportata adjudicat Nihil irresolutum relinquendo sin aliter decidat, et moderet, Quorum vel cujus decisioni partes parere et acquiescere Subpena Bñuniis illo in Tno Condescen et tam Uno Burgrabio debeant et teneant erit injuncta in virtute Juramenti praedicti Sacramenti de actu exarati ac requisitione partium ad Bona eadem Condescendit ibidem Condescendo Decreto data, prius pace publica voce Cyprasempti Actus pro mulgata, partes ad cujus Spem et invicem vendam Comparitionem praedicto Actui audamare intimavit, quo in Tno Audamatorio partibus et Quidem Actore Nlis Jaco

Cz

Jawbo Zbrzyński plter citato et in dicente Nli Paulo item Zbrzyński plter ad citatus Nlis Vincentius Kruszewski Suo ac Nlis Conregondæ Kruszewska virgines minuptæ Sororis Suæ germanæ Nrę plter; coram Officio Suo Condescen Comparentibus et Secum Judicialiter Contro vertentibus Quibus Contro venijs Officium pro vero partium exaudito, ante Omnia Monimenta quævis jura ac Documenta ayro Contro venos enucleantia Officium pro vero immutanti partibus reponere mandat, et Quoniam Nlis Paulus Zbrzyński Cłi et in dictum Quietationem una cum Cessione juris super Summam Septuaginta quinq Zynphon per olim Nlem Stephanum Kwiatkowski Cessionarium Nlis Valentini Gonski Succedi olim Nlis Michaelis Zbrzyński tertij vero voti olim Nlis Mathiæ Pepłowski in personam olim Nlis Thomæ Zbrzyński citati et in dicentis Parentis de acta ejus in Cro Plo: idq; sub Celebratione Judiciorum Tra Secunda part Dominicæ cum Provocavit Quadragesimalem in Anno 1751 revocato tum Scriptum manuale de data in Rutkowo Die Quinta mensis Aprilis Anno 1737 Super Summam vigenti Zynphon per olim Nlem Bartholomæum Zbrzyński ad Parentem aucptam ab olim Nli Thoma Zbrzyński citati modo dicentis parente in ayro Super Bonis jisdem Zbrzyno olim aucptam tum etiam Simile Scriptum manuale per olim Illustrem Adum Rdum Tarłło Parochum Baborowiensem in anno 1717 de Summa Sexaginta Zynphon per olim Nlem olim Rdum Zbrzyński Antecessorem partium Ecclesiæ Baborowiensis Derepto per olim Nlem Thomam Zbrzyński citati parentem avolutam Denig rey extrum inventariorum ac rerum mobilium et volatilium post fata olim Nlis Michaelis Zbrzyński Testatoris de hac luce decepsi sine data et Anno Conscriptum ac acta Pro olim cedi Tra Quinta part Dominicæ cum Oculi Quadragesimalem in Anno 1739 porrectum ad extremum rey extrum litis expensarum in Duos varios et pro cujus cum variis pretensis emundando totam et integram pretensæ Substantiam per olim Nlem Thomam Zbrzyński citatæ parentis erogatarum de data in Zbrzyno Die Quinta mensis Octobris Anno 1729 Conscriptum tam autem inscriptionem de acta ejus in Cro Plocen Tra Quarta part Dominicam Jubilate in Anno 1718 per olim Nlem Hedwigim Rynkowską primi olim Nlis Mathæi Brudzyński Secundi ac post voti olim Nlis Jacobi Zbrzyński relictam Christinam pro tunc in vidualis Statu existentem in personam Nlis Joannis Pelitowski Super Summam Centum Quinquaginta Zynphon revocato tum quoq; inscriptæ Summæ in Cro Plocen Tra Secunda part Festum Visitationis Gloriosissimæ Virginis Mariæ in Anno 1722 per eundem olim Nlem Joannem Pelitowski in personam olim Nlis Thomæ Zbrzyński

Zbrzyński

Zbiszynskii mencionati Citati parentis factam in super Quietativonem
Authenticam in Cro Sto cui Era Secunda post Festum Visitationis
Gloriosissimæ Virginis Mariæ eadem Era et Anno scilicet 1722 factam
Quibus Ista reperitis juribus ac partium illationibus ac equendo con
tenta Dicti et Sigmi de acta exarati et Ini aequo Ordens nullis con
desuncionis Actus Suspensa Decisione Causæ Ordeng ad lustrationem
et revisionem agrorum fundorum etiam Arearum in Dictis Bonis
Zbiszyno Consistentium præceptorum partium utrarumq; etiam
parentum earundem tolig et mixtæ substantiæ de Pleb cum
vicinis hic cohabitantibg sepe Contulit; qua visa illustratione per
Ostm Condescensionalitate Burgrabiatus Diligenter facta et expe
dita revidendo Anteriorem Ossij Sij Suspensionem Quando
Quidem Ossius Cto Condescen Burgrabiatus ex re Oculi Sulye
cta qua revisione cum Nilbus viumò expedita deductum est
substantia eadem Zbiszensigna in Bonis hucie Zbiszyno extat
olim præceptores ac post parentes aub et citati in dicentis Zbi
szynskii et ac olim Nlis Michaelis Zbiszynskii Hondeter decisi ani
der elicta jure naturali Concernere debeat id circo Ostm Con
descen Burgrabiatus in tria Capita Nempe Nlium Jacobi aub
et Pauli Citati inducentes Zbiszynskiih ac vincentij et Conegon
de Fratres et Sororis Kruszewskich de linea Zbiszensigna
præcedentium Ostm Condescensionale Arbitrat et Quidem Nlibus
Kruszewskim aream ex opposito ejusdem villæ Zbiszyno incipien
tem à via et tendentem ad capita agrorum in longum tenden
tem habere et possidere Ostm Ordens inquamam olim Nlis Jacobus
Zbiszynskii antehac renitebat Nlibus Aut em Jacobo et Paulo
Zbiszynskim aream in medietate villæ Zbiszyno sib incipien
tem a Wagroda et tendentem ad locum Solitum seu Capita vulgo
fory medietatem ejusdem areæ Nli Paulo Zbiszynskii cavi ente
Nli vero Jacobo ab occasu solis Zbiszynskim pariter ac possidere
injunxit et cuilibet illorum eadem Ordo ac quo areæ fundo mune
Nli Jacobo Zbiszynskii adiacentio Filii Pauli Zbiszynskii hodie
dium Dwantalem Stabulum et granarium Sparentes cui cumpte
adiscab in spatio unius Anni deportandum aret Subpena Ba
nitionis in primis Judicijs Cto Sto cui post expiratum Tempus
publicanda. In campis vero pratis pascuis Nlibg Jacobo et Paulo
Zbiszynskim et Kraszewskim æqualitance possidere assignat, Col=
lectionem Aut em Consuminationis hujusmodi in ipsi em agris
per Nlem Paulum Zbiszynskii consumandi et importandi sine qua
vis impetitione liberam assignat quo ad reparita Sepmanenpta jura
et monimenta etiam regestrum litis expensa cum variis prendnis pne

cepue

precipue cum Dño Agyro vnlie ad Tribunal Rñi Petri cui em
eundo eandem Substantiam Zbiszeny cyanam p̃ ob Nlem
Thomam Zbiszynski nunc Nlis Pauli Zbiszynski Comparentis Adata
et indicentis Parentis ex proprio peculio emptata circa proprio
rem eundem Nlem Paulum Zbiszynski Citatum et indicentis
ad Am probationem Juratoriam realitatis earundem expensa
rum Parentis sui Officium Ppis Burgrabiatus Condecen ppe
ad inuenit et addictus ad Rethusandum eo em Nli Pauli Zbi
szynski indicem rota per Officium ipsi dpromptam flaris genibz
tactisq duobus digitis super summam Sexagynta Quingq
Zynthon et Sexariorum Duorum prestitit Qua cum probatione
Attenta decernit Offm Condecen Burgrabiatus Quatenus
idem Nlis Jacobus Zbiszynski eandem summam Sexagynta Zyn
et Sexariorum Duorum juramento eiusdem Coram Officio et ad
Crem Sti cum in et pro vigilia Festi Sancti Joannis Baptistæ
in Anno Dñi Dante futuro Solvat et enumeret sub pena Ba
nitionis ibidem circa Administrationem faciendam publicanda
Legista per eundem Nlem Jacobum Zbiszynski pena trium MM
Polonicalium parte et Officio Condecen totidem parti circa
solutionem summe Officio Condecen juxta maximi uzitatam
solvenda, tum Quoq summam Centum Quingq Zynthon et
groporum Nomine Ex Documentis probabiliby etiam scriptis lite
ratorijs reperiendem p̃ moderamen Officij Condecen ad inven
tem idem Nlis Jacobus Zbiszynski eid em Nli Mencianato Pauli
Zbiszynski Ob olim Nli Thomæ Filio efficientem Summam
Centum Septuaginta Zynthon et Sexariorum Duorum ex eadem
substantia Bonorum Zbiszyno ac Interesse Suo in elaboratione em
portionis sue ap̃ij nata Coram eodem Officio et ad sue ejusdem
vis juris Diffugijs et protellationibus premia in premonam per
solvendis breuis hinc inde Quo citatione in et pro eadem vigilia Festi
Sancti Joannis Baptistæ sub simili pena et rigore cum vero
Nlis Paulus Zbiszynski de agros per se antehac possessis post
solutam Summam in spatio unius Septimanæ Condecendat sub
pena Banitionis imprimis Judicijs Crem Sti ut sabbi canda Legis
ta pena per utramq̃ partem in Trium MM: Solvm parte per par
tem Compensanda Officio Condecen per utramq̃ partem solv=
vendi. Quo Allem et agros super ipsis em Zbiszyno ob post
lata olim Nlis Michaelis Zbiszynski Et enilter decepi jure natu
rali in Capita tam Nlium Jacobi et Pauli Zbiszynski ich quam
Kruszewski ich devoluto decernit Officium Condecen Burgrabiæ
Quatenus idem Nlis Vincentius Kruszewski ex Capite Sui et Nlis

Consegendo

Conegonde Kruszewska Sororis sue germane legitime in nupcijs Sammam Centum vingenti ex Lynsbird respectiuem aportione agrorum Sortis sue in emendatione ejus eidem Nli Paulo Zbiszynski pro eadem valuja Festa Sabbati Joannis Natalis Dni venture futura solvat et realiter enumeret sub similj pena Banitionis in Casu Contrauentionis in ibidem circa Mensem publicam Legitta per eundem Nlem Kruszewski pena trium MM. Polon parte Corca Solutionem ultimo Officio vero Condescendi juxta praxim Legis Solvenda. Quo ad Categoriam objecte Dilationis Officiorum ac aliarum circumstantiarum ex allationibus partis Actoree ex quibus Officium Dni Burgrabiatus Condescendi informari nequit Ita in majorem probationem et reprobationem objectorum Necessariam Specie inquisitionem partibus educere mentem Censet et ad dig Nlis ad Rothisandum super incorruptionem Testium in eam juramenti Rotham pro ut eosdem Testes ad eandem inquisitionem inducendes no appretiarunt nec informarunt Dni sancta Jhesu Christi papiene Ita ipsis adjuvante et Quidem Nles Jacobus Zbiszynski et Vincentius Kruszewski rota per Officium ipsis de prompta presentiterunt, inducant Testes et Quoniam Nles Jacobus Zbiszynski et Vincentius Kruszewski eam inquisitionem in actoratu induxerunt Nlis autem Paulus Zbiszynski citatus et indicens in reatu educere non valt imo inquisitioni Nlium Jacobi Zbiszynski et Vincentius Kruszewski duxit specie subjecit, pro inde eandem inquisitionem coram Officio ejus Condecum parte Actorea reponere injunxit et Quoniam repositi pro inde adlationem ejusdem inquisitionis Ofm Dni Condescendit qua lecta et bene per Ordines circumstantias ac singula sumpta examinata Siquidem ex eadem inquisitione liquide apparet Quoniam olim Nlis Hedwigis Bomianowska Secundi Connubi ad Nlis Thome Zbiszynski conservati ab eodem Marito Domina reformatorta et vitalicialis in residentia in Bonis Zbiszyno ad habitasse substantium pro re et capite concernentibus suis obnoxiam posse ipse ligna ex adificijs no nullis pernis reddidisse cetera Coldem et cum hujusmodi causaj Emporum ex titulo volatilia Aut em in commodum Secum Conbertisse non nulla testimenta falsi olim Nlis Michaelis Zbiszynski manu sua dereliqua disposuisse iam vero Nles Jacobus Zbiszynski et Vincentius Kruszewski ex his rationibus Damnum inscriptis injuriam prodendere nonposse. Quo spectat equam per Nlem Vincentium

Kruszewski

praetensam evadant Nles Jacobus et Paulus Zbiszynscy in eam juramenti Rotham prout ex pascuo Bonorum Poscie disperdita et addit Nlis ad Rothisandum ejsdem Nlibus Jacobo et Paulo Zbiszynskim rota per Offm deprompta praestiterunt post quod impletum Corporale juramentum eosdem Nles Zbiszynskie Offm praesens liberos facit et pronunciat reliquas autem praetensiones inquisitione non probatas hoc ei Offm praesens Condescen Cassat annihilat silentium in ijsdem perpetuum imponit Decreti sui ~~praesens~~ Condescen vigore.

Et eadem equa nescit quonam Conversa

Nicolaus Franciscus Kowalewski Burgrabius Castrensis Plocensis

Officium praesens Crenae Capitis Plocensis ad obtentum Gsi Pauli Zbyszynski Decreti Infrascripti Condescensoriale in Fundo Bro Zbyszyno inter Partes Intro Contentas per Officium Burgrabiale Crenae Plocensis protestatis Manuque ejus Subsenum reproducens ad Actuandum Actisque praesentibus ingressum Suscepit in Tenore Sequenti Inserati Originale ejusdem Decreti circa Acta Relictum

In Cro Plocensi Fra Quarta in Vigilia Festi Nativitatis Sancti Joannis Baptistae Anno Dni 1763

Inter N[illegible] Zbiszynskie
in Bonis Zbiszyno De
cretum Condescen[illegible] per
Ossm Burgrabiale Cren[illegible]
Plocen[illegible]

Expedit

1762

67 Actum in Bonis Satkowes Majoribus in Termino Condescensionis feria Quinta In Crastino Festi Annunciat: de Conceptionis Gloriosissimæ Virginis Mariæ proximâ Elapsâ Domini Millesimô, Septingentesimô, Sexagesimô, Secundô,

Coram Egregiis Joanne Domicelensky, et Bartholomeo Sosnycki Burggrabijs Circuli Plocensis in presentia Honorum ac Nobilium Antonij Satkowsky, Alberti Casimiri et Theodori Filij Idem Dicitur Dominici Sosinsky ac aliorum plurimorum Testium ad actum præsentis Congregationis Necnon Nobilis Regij Stanislai Simonis Skotnicensky de Bonis Skotnikowo Authentici et juratj actuj præsentis Existentis et Fundum actoreales. Qui quidem Egregij Burggrabij Circuli Plocensis in virtute Decreti Condescensionalis Circuli Plocensis de actu ejus in Curia Plocensi in Causis Juridicis Sanctarum Officij Judicijs lenæ sam Continuatione anteriorum celebrandis in Diebus Diemam incidentibus Feria 2da post Dominicam Cantate proxime Anno Dñi 1762 Inter Partes Infrascriptas Latis. Quo mediante Decreto Injuncta est Condescensio Officij dicj Burgrabialis ad Fundum Bonorum Satkowes majoris Motivo Partis Sumptu Capitato tempore pulsa deadventu dicj temporis Visitatione faciendæ ut de ademptione Sortis dictæ Boziarskæ aliorumq agrorum et Fundorum tum de Extensionibus, Damnis, Injurijs ac quibuscunq Violentijs ex occasione ademptionis agrorum Emunitis utriusq Sortis Inquirant et Investigent Inquisitionesq si opus Fuerit Expediant, Juraq recepta attendent, Rempas sup delinquentibus Irrogent et cuj quid et aquo competierit adjudicent et dominio dare Satisfactionem indicate declarent Partesq in omnibus Circumstantijs mutuis p Scientia Legis et justitiæ ac Terminorum Nichil innovaturum relinquendo Decidant et moderentur. Quorum Decisionem Eidem Partes tangere et aquiescere debebunt et tenebuntur Dñi dicti Burgrabij Visitationis illo in Termino super Parte Contravenientis Litis Contestationis Officiosæ Partiq inter se litigantium ad Bona supra enominata in actu Contenta Examinatis et Mtis supra Dictis Quinta pars Sacræ et Secularibus et Mtis supra Dictis Quinta pars Sacræ et Secularibus publica per Decem Villas Emensurata. Officiosos actus observari Solita Condescenderunt Jurisdictionem suam Officiosam fundarunt et Partes utrasq ad Comparendum Edicto Mtis audiamare injunxerunt Quibus auditis Partibus Nobilibus Jacobo Romanowsky et Blasio

Pater Dñi Stanislai Simonis Skotnicensky de Bonis Skotnikowo

Jum laboriosis Salomea et Cunegunda actores subditos an
illis ausugis commiserationem habuisse et Salvinaria Za
rum proprijs apud se conservasse per Nlem vero Ma
thiam Stupecky ejus Dominum in Rigore eandem
non tenuisse imo cum eadem contra sextum
Preceptum Divinum ~~saepe~~ excessisse. Per Nlem vero
Martiannam de Smardzewskie Relictam Nlis Sta
nislaj Stupecky ~~Nlis~~ consortem Viduam cum Nlo
Stanislao Stupecky pro tunc marito suo in Bratkow
rum proprijs invasisse actricem Insolam Boniano
wska Fenuam defendentem ~~q~~ prohibisse concussisse, Vul
nera dum Insa Bonianowska quam Nlis Adamo
Ostrzykowski filio in primo voto legato per utroq
Conjuges unitissime per aliquot praecipue Satkowski acto
res ex adverso quod obligatorio subjectis actores expelle
rent ibidem habitare diffamasse possessionem Insi
dari pertubasse, Victum ex Juvenia per Laborioso
Stephanum actoris subditus actoribus furto ablata a
ejusdem subdito suscepisse et apud se conservasse quinimo
eadem tuti actoribus non notificasse per Nlem vero
Antonium Satkowski damna in instrumentis et Bratkow
rum proprijs intulisse, Libram Piscatoriam in Flu
vio communi actoribus denegasse etiam admisisse Co
quibus illicitis ausibus hos omnes officio Burgrabiale Ru
mbiden esse sententiat Decernendo Juratos
Jlustre Comissa Turrim Castri Piscensis in et pro feria
secunda post Octavas Epiphaniae Corporis Christi Domi
ni in Anno futuro 1763 ventura ingredientes
Judicium sessionem et quidem Nlis Matthias Stupe
cky per unam septimanam, Nlis Martianna de Smardze
wskie relicta olim Nlis Stanislaj Stupecky Consors Vidua
ex Clementia Judicij Comissorialis per tres dies Contin
uos Fraciens Satkowski eidem per tres dies Continu
ent et explicant Decem in Bgrecibus de Juramentis Matthe
as Stupecky Penam simplicem Quatuordecem Mar
cos Polonicales Nlis Martianna de Smardzewskie Reli
cta olim Nlis Stanislaj Stupecky simplicem Penam
Quatuordecem Marcarum Polonicalium Nlis Francis
cus Satkowski simplicem Penam Quatuordecem Marcarum
Polonicalium Quisq; Jorum in Ingressu de Juramento Fac
60 Bonianowski Marito solvant et enumerent Dq
sub Poena Banitionis tam quod non solutionem Mon
tarum

Marcarum quam nonagesimam Turriam Illa
Termino super Parte contravenientis circa Muni
festatio ne faciendam Publicanda Officio vero suo Bu
grabiali Condescensurali Ludwig Jorn per medium Jo
vant In instanti. Illis Antonig Sathowskj pro Da
mnis et Denegatione Ejusdem Schulz Renam in
plicem Quatuor decem Marcarum Polonicalium Jno
so Jacobo Brzianowskj marito in et pro Tertia Secun
da post Dnicidam Conductj Castra in Anno futuro
1763 Ventura Jdq sub Pena Banitionis in Pri
mis Judicijs Grodz Plocensibq Publicanq Ffingitur
peremptorig Nichil Omissq Jnspus Mathias Stu
peckj Laboriosam Suam Subditam Suam pro Reni
tentij Laborioso Suam Subditam Suam pro Reni
per ipsam incubitis In instanti Statuat Suam
Officiu Burabiale pro Militis ausibq Inquisitionibq
Deductis Triginta Plagis Virgil Per Alterum Judicia
lem Castigandam declarat, et licet quidq Eandem Labo
riosam Suam Jnspus Mathias Stupeckj Rumendio Reni
tentiam Statuit tamen postea quod Plagis tumultum May
excitavit Illamq Subditam Suam ad ipso interit et Im
pulsu Calaphatum persuasit contra Officiu Suum Condes
cendentiale Verba licentiosa proposalavit quibus
Subditam vi et violenter a loco Justa Solito Domus
Suam misit attentis Quibus Contravenisse Suam
Illam Mathiam Stupeckj Officium Condescendentia
le adhuenit Decernendo Quatenq Eluendo Suam
Contraventionem Solvat Renam Alt Marcarum
Polonicalium Parti et Judicio suo Burgrabiali pro
medium Parti in Egressu de Turri Sub rigore in ibi
appositu Officij Sui Jn Instanti. Nichilominus eq
Eandem Laboriosam Suam pro Renitentia Condemnando
videlicet Viginti Quinq Plagis ad Judicia Grodz Ploc
primo et proximo post Sessionem Turricam Incidentes
Terminas in Foro Plocensi Celebrandos Statuet Jdq sub
Pena Banitionis in Eodem primis et proximis Judicijs
Grodz Plocensibq publicanda Ffingitis peremptorig Foro
Deo Spectat Eductionem Laboriosam Salvaq et
Cunctunda Subditarum Jnsorum Romianowskich Jno
So Mathiae Stupeckj objectam Evadat Decim Jnspus Ma
thias Stupeckj prout Eadem Subditas non Eduxit
nec illas Conservavit nec sit de illis Jdq in Instanti

Et additur Mtr ad Rothisandu Jstitit Rotha supra
Expossa, Jura Evasione attenta Officium Condescendriale. Jun
Gerabiale Jundem Wlm Mathiã Stupechy aquadã Extensione
respectu supra mentionatarũ subditarũ Jnsord Romano
rũ Conjugũ liberũ facit et pronunciat. Quo ad actũ
gatum Wlm Mathiã Stupechy et et Martianum de Smardac
rũ Rebiette ol alio Stanislaj Stupechy Suõis Romã
norũ Institutũ similiter ad Actionem Jngressionũ Conde
scendit, Quibꝫ Lectis et bene tractatis Quandꝫ quidem Jus
Jnquisitionibꝫ haculenter patet Jnsũ Jacobum Romano
rũ ad quodam Haus per Jnsũ Mathiã Stupechy actorem
Exeitatũ advenisse Ibidemꝫ cum Wlo Stupechy Rixas mo
visse Eundemꝫ Wlm Stupechy pro Cunibꝫ accepisse et Jus
tũ Velle prostrasse Pacemꝫ Vicinitatis perturbasse, Pro
Inde Cunibili Eodem Jnso Romanorũ ad Jnventa
Decernit Quaterꝫ Turrim Castri Plocensis et prote
ria 2da post Octavas Festi Sanctissimi Corporis
Christi Domini in anno 1763 venturo Jngrediatur Jus
demꝫ Sessionem per Tres Dies Continuet et Explicat
Hoc nom in Egressu de Turri Romam Quatuor Decem Mar
carũ Polonicalium Parti et Officio suo Burgrabialiper
media Parti in Egressu de Turri Sub Rygore supra
Scripto et Simili Pena Banitionis Cra manifestati
onem faciendꝫ publicando Officio suo Burgrabiali
Jn instanti solvat et Jnumeret. Nihilominus Compa
bet Eidem Wlo Mathiæ Stupechy Valorem ovis per Jnsũ
Romanorũ Jonesitatem Cunibꝫ et additur Mtr ad Ro
thisandu Comprobavit super Quotam Septem Tymphorũ
Jnra Comprobatione attenta Officio Burgrabiali Injun
git Quaterꝫ Dꝫ Romanorũ Jnsũ Quam Septem
Tymphorũ pro Termino in Egressu de Turri subrigo
Ibidem appositio et Simili Pena Banitionis Cunibꝫ
in Casu Contraventionis Sua manifestationem Quam
dam Publicandã Scripta per Jnsũ Romanorũ
norũ Conjuges Pena Trium Marcarũ Polonicalium
Parti et Officio suo Burgrabiali totiꝫ Parti pro Termi
no supra Expresso in Egressu de Turri sub Rygore ibidꝫ ap
posito Officio suo Burgrabiali in Instanti solvendã. Cujus
rã Deducentes Compositionem Contra quem Voluerint in Jn
stanti et additur Mtr ad Rothisandu Partibꝫ utriusꝫ Ex
pto Wlo Mathia Stupechy ex ratione quod Ejus Obductio
post Inhoatã Processum facta est Comprobarent Nobiles

Blasea de Rostkowskie primi & Enodi Ostrykowsky ad
Ipsum Enodi de Iacobi Pomianowsky Consorr Matrem et
Adamy Ostrykowsky Filij ad primo voto procreatus
Qua comprobatione attenta Officius Burgrabialis de
cernit Quaterng Nli Mathiae Stupecky Emundado Ju
ramento Nli Stanislaj Stupecky sterilitet vita fratris
fratris sui germani per ipsum Possessum Marcas pro Vul
neribus per Nli Stanislaus Stupecky inflictis Enodi Bla
sea de Rostkowskie ad Ipsius Pomianowska Quatuordecim
Filio autem Nli Adamo Ostrykowsky Marcas Tres
Juramento Fuictas et per Judicium Burgrabiale Ta
xatas pro Termino Supra Scripto in Ipsius de Jurri
sub Rigore Supra Scripto et Simili Pena Banitio
nis illo in Termino Publicanda Ostingitur peremp
torig. Ostitit quoq et N. Martianna de Smogorzewskie
Relicta Nli Stanislaj Stupecky Consorr Dedua super
Jaxem Vulnerib per Enodam Pomianowska Matrem
et Adamum Ostrykowsky Filios Inflictor Qua Com
probatione attenta Supra Scripto Officius Condescenso
riale Injungit Quaterng Enodi Pomianowsky Conju
ges pro se et Filio suo Marcas Decem juramento Fui
tas Nli Martiana Relicta Nli Stanislaj Stupec
ky pro Termino Supra Expsto in Ipsius de
Jurri et Simili Pena Banitionis citra Manife
stationem faciendam publicandae Solvantetenus me
rent Ostingitur peremptorig. Quo Attinet Allegoriam
agrorum ab Invicem per partes
usurpatorum et per Officium Burgrabiale Leesio
nis Quae Quidem nulla appropriatio Officio suo Burgra
biali remostratur tantum modo Metas agror distingue
tes ad mentem Decreti Condescensorialis Anteriorib
non fuit Collocatae pro Inde Officius Burgrabiale Injun
git Quatuor Partes in Plentia Vicinorum Metas interve
agros distinguentes quam optime faciant et Valen
tibi se abstinerant Dd. Sub Pena Banitionis in Ca
su Contraventionis in primis et ultimis Judicijs Cren
Placentibus post quamlibet Contraventionem publican
da. Item Quoq Ivegorium Viczabicky per Enodos
Pomianowskie Conjuges citatum in quo prium In
quisitionaliter Ingressum fuit Hocce Judicium Condescenso
riale

Condescensoriale liberum facit et pronunciat, Reli-
quas vero pretensiones per Partes utrasque ab Invicem ad-
se usurpatas Inquisitionibus non deductas, Cassat et an-
nihilat perpetuum Interponendo Silentium Decreti
praesentis Vigore.

Joannes Chmielewski Burgrabius Crim. Rocen.
mpp

Bartholomaeus Gościcki Burgrabius Castrensis Rocen.
mpp

Officium praesens Castrensis Capitis Plocen. ad Oblatum Ex Jacobi
Pomianowski Decretum infrascriptum Condescensoriale in
Fundo Bonorum Satkowo major inter se offerens et con-
sortem suam ab una, et NN Słupeckie ac alias par-
te ab altera per Officia Burgrabialia Crim. Plocen.
prolata manibusque subscripta reproducens ad Actuarii
Actisque praesens ingrossare suscepit in Tenore sequenti
/: inserta :/ Originale Eiusdem Decreti circa Acta
relatum

In Castro Plocensi Feria Quarta intra Octavas Festa Sa-
cratissimi Corporis Christi Domini Anno Eiusdem
1763

Decretum in Fondo
Bonorum Satkowo ma
jor ex Mente Decreti Ca
strensis Plocensis per
Officium Burgrabiale
Inter Gnosos Pomia
nowskie, Stupeckie
ac alios Latum Anno
Dni 1762

68 Actum in Fundo Bonorum Włoczewo idq in Termino Condescensionis Partibus per Officium Condescensoriale designato Feria Quinta in Crastino Festi Immaculatae Conceptionis Gloriosissimae Virginis Mariae Anno Domini Millesimo Septingentesimo, Sexagesimo, Secundo.

Coram Gnoso Thoma Uniwersytki Burgrabio Castrensi Plocensi in Praesentia Gnorum ac Dlium Valentini Zołtowskich Burgrabiorum Crcis Plocensis Fabiani Kowalkowski Balthasari Włoczewski Martini et Thomae Zołtowskich ac aliorum plurimorum Nlium ad Actum praesentem Congregato nec non Mtis Rni Glis Providi Petri Kamieniecki de Kamionki Authis et Jurati ad acclamandum Actum praesentem assumpti et eundem acclamare.

Officium Burgrabiale Condescensoriale videlicet supra scriptus Gnus Burgrabius Crcis Plocensis In virtute Decreti Judicij Officij Crcis Plocensis de Actu Ejus in Cro Plocensi Feria Secunda post Dnicam Cantate praesentis in Anno nunc currente Jnr Gnam Magdalenam Zołtowska Virginem Jnnupti Actricem abuna et Gnos Magdalenam de Włoczewskie od Gri Lucae Dzięgielewski relictae Cortem Viduam Matrem, Albertum, Antonium, Jacobum, et Simonem Filios Dzięgielewskie pte ab altera Lati Quo mediante Condescensio Officij sui Burgrabialis unius absentia non Obstante mutuo Partium sumptu captato tempore ut Decretum anterius jnjunctae et non effectuatae Condescensionis de Actu ejus in Cro Plocensi Feria Secunda ante Festum Sanctae Catharinae Virginis et Martyris proxima in Anno elapso 1761mo Jnr olim Matrem Actricis abus et Cttos pte ab altera Latum quo Comportatu Documentorum ac quorumvis Munimentorum Substantiam

Paternas et Maternas exulcare inquirendo, quibus comperitis Consideratis statutis p.t. Alberto Dotem de Bonis Primo et Maximis Cum specie Actrici assignet, Solutarem cum vigore Decreti Dicto exhibendo in se Obligueq. et Descriptis ex requisitione Partis Actricis ad Primo Procedi citor per Sondeuendit Judicialiter suas Actiones Opposiciones Cumq. vocis Ingressu in Actis fundarit et probare ad Comparendum Quo cuiam Officio audiamare fecit Quo in Dno Subsequente Actrice Ipa Magdalena Zolczka Virgine inupta in Aetate Ipi Maioris Zolczki post Citatis, Magdalena de Widuzewskie ob Ipi Luce Dzięciolskie relicta Gnte Vidua Matre, Alberto, Antonio, Sandro et Simone Dzięciolskie filijs Ipi Comparentibus ea cum Judicii controversia Quibus controversijs Partium coram se Judicialiter exactitis Penes Partes Actricis Compositione Instrumenta ac quaevis Documenta Causam Presentem ejusq. in instanti censeri Et quemadmodum Pars Actrea Inscriptionem coram Actis Prezentis Sloczy Dena Quinta in Sno Festo Pasce Anno Festivitatis Christiane in Anno 1719no per ob. Ipi Albertum Dzięciolskie Ipi in personam Ipi Luce Justae Tutoris et Patronae filij et filiae Dzięciolskich cum ob. Ipi Dorothea Zaprocka Conterea Super Summam Ducentor Zlpolor Polon. de Bonis Ipi Alberti Zaprocki ad rationem Dotis post Ejus Dorothea Zaprocka Conterea filij et filiae matern. Legati recognitum et Recompensa quae Quietationem de eadem Summa Ducentor Zlpor sub uno eodemq. Actu quo recompensa subsecuta in rem ob. Ipi Alberti Zaprocki perpetuo Seriem Actorum Inscriptionem coram Actis Prezentis Sloczy Dena Quinta pro Festum Visitationis Christiane Anno 1719no per Ipi Albertum Dzięciolskich ob Luce filium Ejus Justae Virginis Adultae et Tutoris Ipi Matris Legatis Zolczki relictae Gnte Viduae Matris Bonorum Amittis Suis Jacobo et Simoni Patribus suis Dzięciolskich Summam Centum Sexaginta Zlpor et Decimi Duor. et quinq. Amittis Centum Viginta Duor Zlpor et Lotarij Unius Jacobi vero Patris Viginta Duor Zlpor

et Lotarij

et Seatarij Cuius ex Boris Chmyelzaro Sinus prosecutus de nam[illegible]
Sti Stanislaj Saprochi Levak ac Mroczen coram Actis ijus Sti Loci Jeni
Luista St Dniar Eland ijus in Ao elapso 1761 per Od Nlem Hadr
gin de Dzięgielewskie Zolto[illegible] Actricis matrem relicta Vidua ex
Nlis Alberto, Andrea Jacobum, et Simonem Dzięgielewskie fratres
ini se Germanos fratrinos vero suos Alle per eosdem Actis de Bona
Pzyji et Indicem Coram Actis ijus Mroczen Dnia Lunae St Dniam Judii
Quadrag ijus in Ao 1755 per N: Simonem Mrozinski et Stanis
Dum Nlis Susanna Dzięgielewska per eand plus in persona M:
Alberti, Andrej Jacobi et Simonis ac Marianne Nlis Thome Dobre-
wiecki Fratis Fratrus et Sororis Germanis tum P: Magdalene Ko-
walskiej Ec Fabiani Kowalskiego Nli de Dna Quadragenten
Flores Solez Alba Argentea Cine prend moretee per Od M: Alber
tum et Stanislaum Dzięgielewskie Fratrum et eand Actis Coram Mroz
Inscripta Seruicey Dum Scripta Manualia Dna primum Adzg Data et
Anno per Od Nlem Albertum Dzięgielewski in vim Od Nlis Stanislai
Dzięgielewski cum Suman Quinquaginta Dyz Adend in Ao 1744
die 24 Junij per Od N: Simonem Mrozinski respectu receptionis
Pars Rem ab Od N: Lucia Dzięgielewski Zerand de Provisione
de Data die Decima Septima Octobris in Ao 1760 per Od N: Sta
Dzięgielewski Zolto[illegible] Actricis matrem Jo Alberti Dzię
gielewski dari Competuit, in qua Comparitione Pars Actrix
persistens Provide Satisfactione in puncto Comparitionis adhuc
ulteriq Causa Processi jubet. In Prosecutione Querelam
Officio Judicis ex Comparitis Documentis per Actricem reproductis in
Comparitione supra de Acta et Anno Specificato primum Suman
Ducentor Zyppy per Od N: Albertum Dzięgielewski Victor et Actricis Anna
post Od N: Dorotheam Saprocka Conten Dnam Levske et eand Suman pt
Data ejusq Cedat Levak SS: Lucae, Justinae, Hedwigis et Catharinae filios
et Pliabres Dzięgielewskie inscripsit Altera vero Dnam pd: Albertum
Dzięgielewski Od Lucae filium SS: Justinae Virginis Adulta et Hedwigis Od Nlis
Joannis Zoltowski relicta Conti Vidua, Amicitiae cuius, tum Jacobo et Simoni
fratribus suis Germanis Dzięgielewskie Sublicet Centum Triginta Dyz Amicitiae
Sinceriter inscripsit Quae Summae Praedictae non Solo ex Rebus
tia post Od Matrem Actricis vend et Succidiva post Od Jo: Justinam
Dzięgielewska Amicitiae sinceriter decessa Septime Actricem respicit

Constat, Cum autem Offm Condle de Substantia Patronimica post
Dni Albertum Dzięgielewski Actricis avum informari et exinde Constitui
et Assignari dotem scilicet quartam Ptem plenimode requirit Jo
circo Offm Burgrabiale ad Revisionem Agror cum Ntibus Vicinis
se se Contulit. Circa quam Revisionem Siquidem Ptes de Substan
tia Patronimica Actricem concernere Sopiendo Suas, Pars Citta ex re Indictionis
suae ad Actricem habitas et Amplius non prosequi declaratas Judtr
Pretensiones pro Summa Centum Quinquaginta Zymphe Substan
tiae Patronimicae Composuerunt, in qua Actrix Compositione impo
nendo finem litibus persistit Proinde stanae ejae Compositioni
Judtr factae Offm Sententiat Decernendo Quatenus Suprascripti
Gsi junctum Omnes Albertus, Jacobus, Antonius, et Simon Dzięgie
lewscy fratres Jnr se Germani Summam Ducentorum Quinquagin
ta Zymphorum Alteram vero Divisim Summam Centum Zymphorum
Gsus Albertus Dzięgielewski Citta in unam jungendo Summam
efficiens Trecentorum Quinquaginta Zymphe Actrici Gi Magdalenae
Zołtoska Virgini Gvia in Bonis mundis et liberis Locatione
citra Omnem Provisionem sine quibusvis Juris Diffugijs
et Protellationibus in et pro Vigilia Festi Nativitatis
Sancti Joannis Baptistae proxima in Anno Deodante futuro
ventura 1763tio coram Officio Actisque Castrensi Plocensi
Solvant et realiter enumerent, idque sub Poena Banitio
nis in ibidem in Casu Contraventionis circa Mandatum
faciendae Publicanae Quita per Partem Citatam Poena
Trium Marcarum Polon Parti, et Judicio Totiae Parti in
Tmo et sub rigore suprascrito Judicio suo in instanti
solvendae Quo ad Indictionem Ptis Citatae ex Interveniente
Compositione Perpetuum imponit Silentium Decreti
praesens Vigore.

Thomas Uniersyski Burgrabius Crcus Plocensis

Tmo

Officium Pr̄sens Castren̄ Capitl̄ Plocen̄ ad Oblationem Gae Magdalenae Włoczewska Virginis innuptae Decretum infra serum Condle „in Bonis inferius nominandis „inter se Offeren̄ ab una et GG. Dzięgelewskie parte ab altera per Officium Burgrabiale Cren̄ Plocen̄ prolatum manuq̄ Ejusd̄ Officij Burgrabialis subscriptum reproducentes ad Acticand̄ Atq̄ Pr̄sen̄ ingrossand̄ suscepit interore sequen̄ / inseratur / Origina Ejusd̄ Decreti circa actu Pr̄sen̄ relictum

In Castro Plocensi Feriâ Tertia intra Octavas Festi Sacratissimi Corporis Christi Domini Anno Ejusdem 1763.

Jmć P. Zołtoska et
JJ. Dzięgielewskie
Solidnis Decrum
in B. Włoczewo p. P.
B. C. Pwa expedit prolat.
1762

69

Actum in Fundo Bonorum Modła Feria Secunda in Vigilia Festi Sancti Thomæ Apostoli Anno Domini Millesimo Septingentesimo Sexagesimo Secundo.

Coram Generoso Valentino Żołtowski Burgrabio Castrensi Plocensi in præsentia Generosorum Joannis Bledzewskie Laurentii Woyna nec non Ministerialis Regni Gnalis Providi Laurentii Kołucki de Przybranowo Authentici et Jurati ad actum præsentem acclamandum assumpti et eundem acclamantis.

Officium Castrense Plocense Burgrabiale insistendo Legibus Regni de peragendis Executionibus eo nomine sancitis satisfaciendo muneri Officii sui additioniq à Magnifico Martino in Zawidza Zorawski Venatore et Vice Capitaneo Castrensi Palatinatus Plocensis ad infrascripta peragenda per expressum habitæ ex requisitione Illustrium Magnificorum Stanislai in Przybranowo Bieganowski et Agnetis Nieborska invicem Conjugum Castellanorum Rypinensium Actorum et Jure vincentium vigore Condemnationis de Actu Ejus Petricoviæ in Judiciis Ordinariis Generalibus Tribunalis Regni Feria Sexta ipso Die Festi Sanctæ Hedvigis Viduæ Electæ Dei in Anno præsenti Millesimo Septingentesimo Sexagesimo Secundo super Magnifico Ludovico Krasiński Clavæ Majoris Generali Adjutante Et hoc in causa occasione approbationis divisionis inter Succestrices Nieborscianas confectæ, tum Decretorum Tribunalitiorum Annorum Millesimi Septingentesimi Quadragesimi Tertii et Millesimi Septingentesimi Quadragesimi Septimi atq Millesimi Septingentesimi Quinquagesimi eandem Divisionem solidantium cassationisq Manifestationum ac terminorum nunc primum in Anno Millesimo Septingentesimo Quinquagesimo Quinto per Magnificum Krasiński Filium Divisionem Maternam vitiantium originaliterq in negotio principali incompetentis actionis Agnitæ et decratæ obtentæ et publicatæ. In virtute itaq obtentæ Condemnationis idem Generosus Burgrabius cum

suprafatis

[illegible] jurvincentium

suprafatis Generosis ac Nobilibus Ministerialiq in Actu contentis ad Bona Modta condescendit, ibidemq fundata sua Jurisdictione pace et securitate circa actus Officiosos servari solita Partes inter se agentes ad comparendum adstanti Ministeriali acclamare demandavit. Quo in termino personaliter Comparens Generosus Laurentius Woyna nomine Illustrium Magnificorum Castellanorum Rypinen Conjugum reproducto Processu et suprascripta Condemnatione de actu superius annotata affectavit Officium Burgrabiale ad Executionem de Bonis Partis Citatæ Jure victæ condescendi, cujus affectationi uti licitæ annuendo eandem expedire voluit. Verum quoniam ex adverso adveniens personaliter Generosus Bandys, ut se asseruit Ludovicum Karwowski Magnifici Krasiński Famulus primò Manifestatione coram Actis Castren Ciechanovien Feria Sexta post Festum Sanctæ Luciæ Virginis & Martyris in Anno præsenti contra Illustres Magnificos Bieganowskie Castellanos Rypinen Conjuges de nullitate et insubsistentia Condemnationis hac in Causa obtentæ facta, tum relatione per Ministerialem Regni Generalem Providum Albertum Kowalczyk coram Actis eisdem Castren Ciechanoviensibus Feria Sexta post Festum Sanctæ Luciæ Virginis et Martyris # Anno eodem # ad cassandam ex parte Magnificorum Ludovici Krasiński Generalis Adjutantis Clavæ Majoris Regni tum Mariannæ Magnifici Dominici Krosnowski Dapiferi Czerniechoviæ Cristinæ Magnifici Novicki Pincernæ Chelmen # recognita et # inscripta impugnavit, et fieri non permisit. Qua attenta impugnatione Officium Burgrabiale Castren Plocense rursus Causam hanc ratione approbationis divisionis tantummodo (intactè relinquendo processum ratione Expulsionis insimul cum eadem Causa obtento) remisit remittitq præsentibus Conservando terminum Partibus memoratis utrisq in præallegatis Judiciis Tribunalitiis Regni Petricovien sine quavis adcitatione comparendi peremptorium nullius partium Jure læso. præsentium Vigore.

Valentinus Zaltowski Burgrabiq Castren Plocen

m[illegible]

Officium praesens Castrensis Capitis Plocensis ad Oblationem Dni Laurentij Woyno Actum Executionis in Bonis inferius nominandis officiose per infrascriptum Gnum Burgrabium Crons Plocensis expeditum ac manu ejus propria Subscriptum reproducens ad acticandum suscepit in Tenore Sequente (Inseratur) post cujus quidem actus in acta praesentis ingrossationem Idem offerens Originale ejus Circa Acta praesentis reliquit

Laurentius Woyno

In Castro Plocensi Feria Quinta post Festum Sancti Thomae Apostoli proxa anno Domini 1762do

6

Jurvincennus

Actus peractæ Executionis in Bonis Modła ex pte Illrium Mfcorum Bieganowskich Castellanorum Rypinens

1762.

In Bonis Modła Wielka

Actum in Fundo Bonorum Villæ Modła Prædioq; ibidem sito Feria Sexta post Festum Sanctorum Innocentum Martyrum proxima Annô Domini Millesimo Septingentesimo Sexagesimo Secundo.

Coram Gnoso Valentino Zołtowski Burgrabio Castrens Plocens in præsentia Gnosorum ac Nobilium Josephi Zdzienicki et Laurentii Woyno, necnon Ministerialis Rni Gnalis Providi Laurentii ~~Dorbrzy~~ Kołudzki de Przybranowo Authentici et Jurati ad actum præsens acclamandum assumpti, eundemq; acclamantis. Officium suprascriptum Burgrabiale Castrens Plocens satisfaciendo muneri officii Burgrabiatus additioniq; ad infrascripta peragenda à Magnifico Martino Zorawski Venetore et Vice Capitaneo Castrens Palatinatus Plocensis habitæ, insistendo quoq; Legibus Regni de peragendis Executionibus sancitis ad requisitionem Illustrium Magnificorum Stanislai in Przybranowo Bieganowski et Agnetis de Nieborskie Conjugum Castellanorum Rypinens ad Bona supraposita Modła officiosè (ut Juris est) condescendit, ibidemq; condescendens fundata Jurisdictione sua Burgrabiali paceq; et Securitate publica voce suprascripti Ministerialis præcustodita Partes ad Sui Comparitionem acclamare eidem Ministeriali demandavit. Post cujus Ministerialis acclamationem personaliter comparens Generosus Josephus Zdzienicki ad urgendas Executiones tradendaq; Bona processu innodata eorumdem Illustrium Mficorum Castellanorum Rypinens Conjugum Plenipotens reproductô lucrô tertiô iteratô ultimariè Executionis Petricoviæ in Judiciis Generalibus Ordinariis Tribunalis Regni Feria Sexta ipso Die Festi Sanctæ Hedvigis Viduæ Electæ Dei in Anno præsenti Millesimo Septingentesimo Sexagesimo Secundo ex Instantia supramentionatorum Illustrium Magnificorum Stanislai in Przybranowo Bieganowski et Agnetis Nieborska invicem Conjugum Castellanorum Rypinens Actorum et Jure vincentium respectu non solutionis Summarum primæ quidem Quatuor millium Sexcentorum Sexaginta Sex Florenorum grossorum viginti Polonicalium Originalis, alterius verò Mille Florenorum Polonicalium provisionalis Decreto Tribunalitio Regni Petricoviens Illustribus Magnificis Actoribus adjudicatarum in prædictis Bonis Modła hærentium et existentium tum quo ratione violentæ Expulsionis de Bonis prædictis Modła seu sorte eorundem Bonorum Illustribus Mficis Actoribus

Jurevincentibus

Jurevincentibus tam in suprascriptis Summis et Processu plusquam sufficienter perducto, quàm Summa Ducentorum Quinquaginta Florenorum et grossorum decem Polonicalium invim obligatæ ejusdem Sortis officiosè traditæ ab Illustribus Magnificis Actoribus et Jurevincentibus levata ac aliarum rerum distincto regestro conscriptarum interceptionis super Magnifico Ludovico Krasinski Generali Adjutante Exercituum Regni, tum ratione circa expeditam Executionem per Officium Burgrabiale Castrenæ Bobrovnicenæ rebelliter se sistenæ et eandem non admittenæ ac aliarum violentiarum Processu Causæ de his latius in se obloquente descriptæ seorsivè obtentæ et publicatæ, de Bonis supra recensitis seu sorte Bonorum eorundem Modta Executionem seu Reinductionem in eadem Bona seu Sortem eorundem Bonorum Modta una cum additamento tam ratione prætensionum, quàm intuitu Processus plus quàm sufficienter perducti fieri et peragere ab Officio suo Burgrabiali curavit et affectavit. Cujus affectationi idem Generosus Burgrabius Castrensis Plocensis uti licitè annuendo ad Reinductionem Suprascriptam Sortem Illrium Mficorum Actorum et Jurevincentium se se contulit, et quidem primò Prædium in anteriori Traditione conscriptum eidem Gnoso Plenipotenti ad commansionem et Possessionem porrexit, et tradidit, ad ulteriusq conscribendam, sortem ante hanc traditam et obligatam sese accinxit conscribereq statum ejusdem Sortis voluit. Verùm quoniam Generosus Ludovicus Karwowski Magnifici Krasinski Plenipotens cum Generoso Dolinski eundem Gnosum Zdzienicki ex Prædio eodem expulit et extrusit, Prædiumq occlusit nullatenusq ad ulteriorem conscriptionem supra annotatæ Sortis Bonorum Modta convocatis subditis cum variis telis Gnosum Burgrabium Castrenæ Plocenæ hæc formalia proferendo. Nie zabieray się Wasc Mci Panie Burgrabio de reindukcyi ani do opisowania części Jaśnie Wielmożnych Jchmc Państwa Kasztelanstwa Rypińskich, pokis Waszec Mościwy Pan zdrów, widzisz Wayłan na co się zabiera chciey odstąpić od reindukcyi, a iechać w swoię drogę, a do tego że też y Pana mego nie masz, w Domu, żeby był præsens wiedziałby był co z tym czynić, mogłby był do Tradycyi reindukcyi WPana przypuścić może że y nie insuper tam Gnosum Zdzienicki Plenipotentem quàm Ingenum Albertum Podlaski verbis læsivis et scomaticis læsit, diffamavit Laboriosoq Simoni Coquo Portam occludere et circa hanc Portam cum eodem Gnoso Dolinski Laboriosisq subditis numerum plus duodecem excedentibus de nominibus et cognominibus ignotis se se stitit et fortiter non admisit. Qua attenta ejusmodi rebelli impugnatione idem Gnosus Burgrabius una cum

Nobilibus

Nobilibus Ministerialiq; actui adstantibus evitando periculum vitæ ab eadem Executione et Reinductione ulteriori recessit Causamq; cum toto ejus effectu ac Partibus ipsis utrisq; cum Impugnatoribus pro ulteriori disjudicatione fortioriq; demandanda Executione ad Judicium Tribunalitium Rni Petricoviens unde Causa emersit ibidemq; prosecuta est remisit remittitq; præsentibus. Conservando Partibus eisdem utrisq; in præallegatis Judiciis Tribunalitiis Regni Petricoviens sine quavis adcitatione terminum Comparendi peremptorium nullius partium Jure læso imo in toto manente.

Valentinus Zołtowski Burgrabius Castrensis Plocensis mpp

Officium præsens Castrensis Capitis Plocensis ad oblationem G. Laurentij Weyno Actum peractæ Executionis in Bonis inferius Nominandis officiose per G. Burgrabium Crem Plocensem Subscriptis, reproducens ad acticandum suscepit in Tenore sequens inseratis

Originale vero Ejusdem Jo Offerens circa acta Officij præsens Reliquit.

In Crō Plocensi Feria Tertia pt. Fm Circumcisionis Domini Nostri JESU Christi pxa Anno Ejusdem 1763.

Actum in fundo Bnor Myslthowo ldz in Trno ex prorogatione incidenti Feria Secunda post Festum Circumcisionis Dni Nostri Jesu Christi prxma anno ejusdz 1763tio

Coram mgco Bartholomeo in Mazowsze Mazowiecky Trnensi Terre Lowiczen Camerario Trni Pttis Plocen In presentia Spectabilium Joannis Chmielewski Burgrabij Cracen Plocen Josephi Lozynski mathesj Jaszczelt alberti Gwinski ac aliorum plurimorum ad actum prxdz congregatorum nec non multis Rni Spectabilis Prouidi Raphaelis Lydzialowski de Brzezie authen et Jurati actui huic adstantz et eundz auctamantis.

Officium presens Terre Plocen Camerariatus Jn Trno hodierno ex prorogatione in fundo Bnor Myslthowo Feria Lerta post Fm Sanctx Catharinx virginis et martyris in anno prxfxe elapso 1762 suum per Judicium affectatibus Partibz facta et hic in executionem Dni Trni Plocen in Ponsko in Trnio Communibz Jurisbz Feria Secunda post Fm Sanctissimx et Individux Trinitatis in anno 1759 inter Partes in primis nominandz lati, quo mediante Condescendo suj Judicij Camerariatus unius absentia non obstante captato tempore assignata est, ut Judicium mutuis Partium sumptu condescenderiem ante omnia comportationi quorumvis Documentorum causam prxdz evincentz per Partes prxstandz demandaret, cumpsionem prxtensarum cognitis quibusvis dubijs resolveret Decrum anteriz Feria Secunda pst Fm Sanctissimx et Individux Trinitatis in anno 1758 in Ponsko latum in toto exequeret, Judicij onera exerceret et Partes finaliter pro exigentia legis et Justitiz Documentorum et Jurium deciderat dijudicaret ac moderaretur, quorum vel cujus Jnstri Camerarij decisioni Partes ut pareant et acquiescant Dnos in puncto solutis nis mandat ut satisfaciant sub pna Banitiz non sunt, adhibitis Decreto cumpmissa Justitia in se canente et obloquente, ad requisitionem Partium condescendit Judicij actionem suam officiosam vere multis superius expressionem provisa omni de lege servanda securitate fundavit, qua fundata partes ad suj presentiam et interbendam compositionem auctamare injunxit quibz auctamatis et quibz primo et Jnstri Andrea Jaszczelt Secundi ad presens ordi

obtis mathid Lobolewski Comte in assistentia Spōzi Valentini Strzegowski Fratris germani actoris pūtter Successoris et Spōzd marianne de Malomaschie Spōzi Francisci Ujazdowski Camerarij Trnis Cicchanovien Comitis ac Spōnet Spōzo Ujazdowski Camerario Cicchanovien Citt Act et Judicij per eund Spōzum Ujazdowski Parentem suo ac eorum Successorū nomine pūtter Spōza Brigitta de Malomaschie Przedwojewska Citta per Spōzum Ujazdowski Camerarū Trrem Cicchanovien Mgcis Michaele et Helena de Malomaschie Kielic Conjugibus Dapiferis Bracłavien Citis ejus eund Spōzis Sumowskie ituq Conjugg Citis per eund Mgcis Michaele Humiecki Citto vadat et Contra Successores et Spōzd Barbare de Malomaschie et Spōzi Josephi Humiecki Comitis Judicente actore pūtter Comparet tand quoniam originaliter Citti Spōzi Petrus Mystkowski et Rosalia de Malomaschie primi et Spōzi Pauli Przedwojewski Consors ad primum secundo Thoro invicem Conjges ac Successores et Spōzi Pauli Przedwojewski ad inscribendam compantionem non comparent imo disparent et se condemnare permittunt proinde Judicium saper ipsg disparentibus principalibus Citatis alterti Actoreq permittit obtinere condemnationem ad quam publicandg Motum Judicialem supra scriptum addidit et deputavit, qui itag suo a Judicio additus ante alium stuba Judicialis in pequentia multor varij status et seruis hnōm alta sua voce et praconica eandg Spōnsi Mystkowskie Conjges ac Successores et Spōzi Pauli Przedwojewski Citatos Legig publicd contrarios ac inobedientes publicavit proclamavit et ad notitiam omnium deduxit de quo et loco publicationi solito rediens fecit relationem postquam itag obtenta plena banitionis publicationem pro faciendo ex Bonis Jurisdictionem Judo ad nullum loci prefecti Capitaneum seu competens ejus officium sub cujus jurisdictione bona juridicto existunt remisit remittitq presens cum comparentibus vero Causam principalis negotij ad Trnum ex Remissione ab officio executoriali inde remittit Judicandam Termino ibid Conservato. Quantum vero spectat solutionem expensarum duplicis quatuordecim marcarum Polonic per Deum Trre Bonicz Jongue presens peragi actus Spōzis Strzegowskiem injuncta pro Trno subi de jure venerit

condescensionis predicti injunctam per partem q. actoream
a mgco hickie Jamowskie et Succesorib; ol Jmcie mariam
ma de mahomaskie Ujazdowskia ac Jpsomet Jmzo Ujaz
dowski Camerario Ciechanowien nec non Jmźna Brigitta
Przedwojewska pretensam, siquid hoc idq Derum in sub
tionem Condemnationis ac pro Contravencione Dcto
pro Trno presq Condescen penam duplicis 14 marcar
polon solvere sub rigore solito pene Banitionis
injunxit, Jmzi quoq Valentino Skrzegowski et Apolonia
de Skrzegowskie Sobolewska eaq solutionem omnino
urgent. teneri itaq Jmzum Ujazdowski Camerarium
Trem Ciechanowien a Successoribus et consuccessoribus suis
se in compantionem memorien satisfaciendo memora
to dcto Trno pronunc eaq penam dupliciis 14 marca
rum polon pro Contravencione ac in subsidium con
demnationis decretae solvere idq in instanti sub rigore
in dcto appositto Judex presens censet, eaq quoniam
Jmzum Ujazdowski ex re ipsor Succorum ead Jmźna man
anna Mahomaska sua Conte procedes ac Jmźna Brigitta
Przedwojewska quod pro eodem capitibq ex adjudicata
penalitate aperture debeat penam simplicem vide
cem marcar polon componendo se ex parte actorea
exsolvit, dcoq quo ex persona sui sworn huiusmodi ac Jmźna
ad Brigitta Przedwojewska satisfacit, quo vero spectat
ad ulterius medietatis simplicis 14 marcar polon aequali
ter mgco hickie et Jamowskie ad satisfaciendq respici
endo siquid ab ejsdq recedit et eaq in parte non satis
facionis dcto parti actorea condemnare permittit, pro
inde Judex quo ad predictam per Jmźum Ujazdow
skii Camerarium Trem Ciechanowien pro se Successorib;q
suis ac Jmźna Brigitta Przedwojewska dcto memorato
satisfactionem satisfecisse ex personis eorb dcto adhe
dicto arbitrq ac ab ulteriori solutione ejusdq penali
tatis liberos pronunciat. Super vero mgco hickie et Jamowskie
Congibq ex re ulteriis medietatis semper simplicis Quatuordecim marcar polon dcto
memorato pro Trno habiorno solei injuncta parti actorea
non exsolutionis, contravencionis q. prealleqato dcto ac rigo
ris pene Banitionis incursionis recedente Jmźno Ujazdowskii
parti actorea permittit obtinere condemnatio ad qua publicans

mnlem supraserum addidit et deputavit qui itaq addictus ante
Stubam Judicialem alta sua voce et praeconica cosq Mcis Kiel
et Gumowskie Conges pro non exsolutione praeinsertar marcar
ex capitibus eorum Parte Actr concernen Deroq memorato con
traventione banitos juriq communi rebelles ac contrarios
in frequentia varij status et sexus hnum publicavit et pro
clamavit post factam itaq ejusq obtentae poenae Banitio
publicationem Jdm mnlis e loco publicationi solito redien
fecit relationem pro facienda vero ex Bonis Jurevictor executi
ne ad Mcum loci praesen Capitaneum seu ejus Competens Of
cium remisit remittitq praesen Dni praesen vigore.

Bartholomaeus in Mazowsze Mazowiecki Tribunus
Terrae Zawkrens Camerarius Trnis Plcus Plocen

Officium psens Castrens Capitt Plocens ad Oblationem G. Joannis
Mirzejowski Condemnationes Infra scras binas in termino Condescen
nis in Fundo Bnr Mystkowo p Judicium Terrestre Plocens Ca
rariatus ~~[illegible]~~ expedit ex parte GG. Strzegowskich
GG. Mystkowskie et MM. Kickie ac Gumowskie obtens Pro
cluientis ad Actionem Actisq psens Ingrossandum Suscep
in Tenore sequenti G. Inseratur Originale Earum Con
mnationum circa Acta relicto Manuq Camerarij Sub
In Castro Plocensi Sabbo pt Dni Cantate proximo AD 176

Ex Parte GG. Strzegowskich
super Gnoiis Mystkowskie
et Mcis Kickie et Gumow
skie Congbs in fundo Bonor
Mystkowo in Trno
Condescensionis obtentae
binae Condemnationes
1763.

Judm pseni Trre Plocen Cameraniatus infrascrum Quorum pro Trno Condescensionis ex limitaone Tra Quarta in Crastino Festi Sancti Andreae Apostoli in anno pxime elapso in Fundo Bonor Dubrski affectan Partibus facta ad requisitionem Partis actae ob suas legalitates ac negotia perimentia ad actum Hodiernum condescendere non valet, aliumq in locum sui Judicij ex Mgis Judicibus similiter suis legalitatibus impeditis conducere eaq Pars actorea nequit, ne itaq Trnus hodiernus designatae Condescensionis evanescere Partibus videatur affectan Parte Trnum hodiernae Condonis authoritate sua Judiciali ad Feriam Tertiam pt Dominicam Reminiscere Quadrlem in anno pseni proxime incidenti limitat prorogat, et differt, prout quidem pseni cum toto et integro Decreti Trris Plocen in Plonsko lati (vigore cujus pseni stabilitur actus) robore ac rigore limitavit, prorogavit, et distulit, conservando Partibus Trnum eunq suo coram Judicio aut alio ex Mgis Judicibus conducendo comparendi sine quavis adcitatione pria tamen Partis cittae per Partem actae de Trno eaq prorogatorio avisatione sub rigore in Decreto orgnli apposito peremptorium prorogationis pseni vigore. Datum in Dembsk magna Feria Quarta pt Fm Sanctorum Trium Regum proximo anno Domini Millesimo Septingentesimo Sexagesimo Tertio.

Bartholomaeus in Mazowsze Mazowiecki Tribunus Terrae Zawskrey Camerarius Trris Plus Plocen in ppria.

Officium pseni Cen Capitli Plocen Prorogationem infrascriptam actus Condescensionalis in Fundo B. Dubrski agitanti a Mfco Camerario Tem Plocen emanata manuq Eius subscripto reproducen ad citandum actisq pseni ingrossandi ad oblationem Illris Adm Rendi Stanislai Hodiecki Decani Racionem Praepositi Gralevien suscepto in tenore sequen (. inserat) originale Eunq Prorogationis circa actus relatum

In Castro Plocensi, et Secunda post Dnicam Invocavit Quadrlem proxima A.D. 1763.

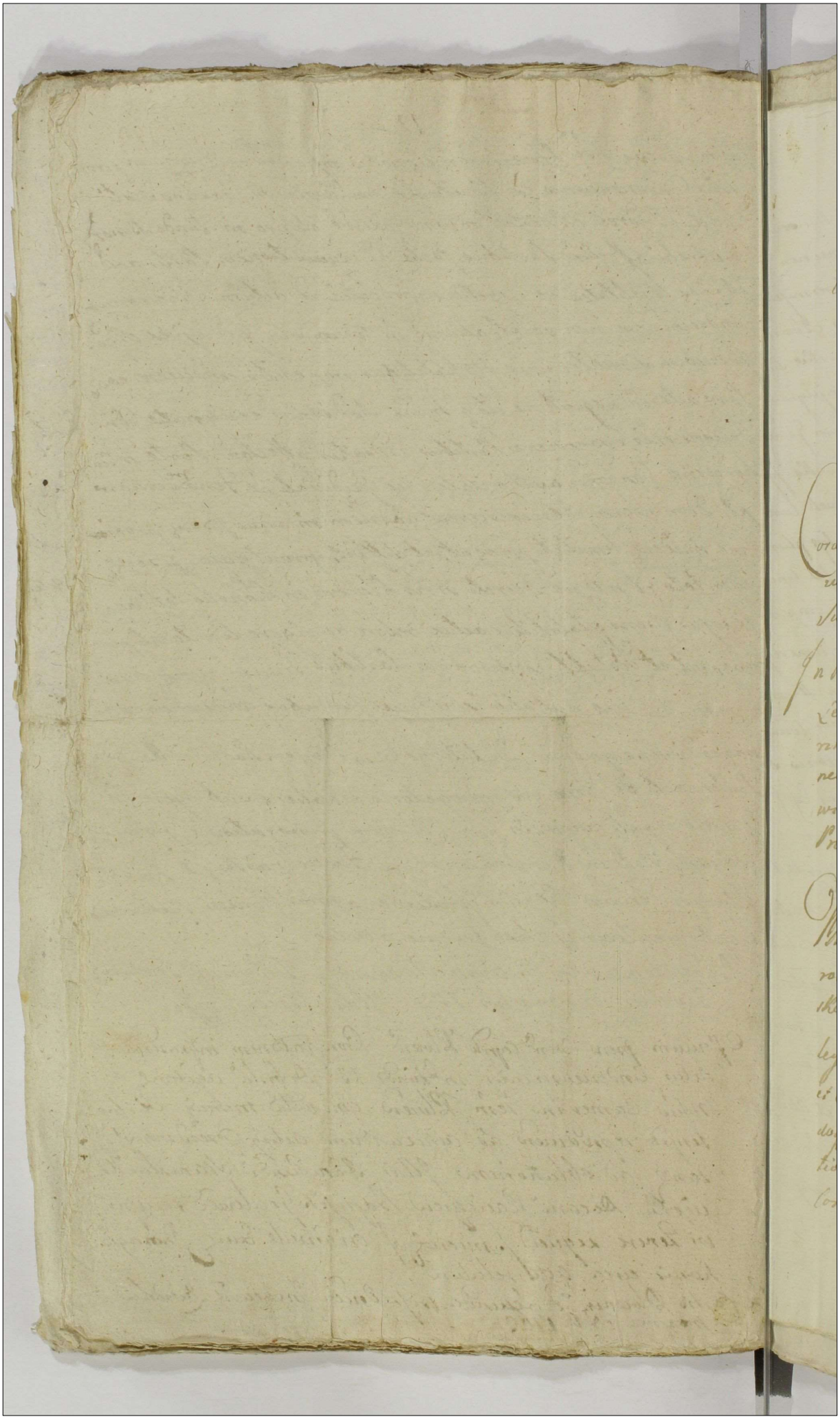

73

Actum In Fundo Oppidi Drobien ante Curiam In Ibidem Sittam Feria Sexta post Dominicam Septuagesimae proxima Anno Domini Millesimo Septingentesimo Sexagesimo Tertio

Coram Generoso Antonio Natecz de Stawino Stawinski Burgrabio Castrensi Brestensi Cujaviae Subdelegato Jurato.

In Praesentia Generosorum ac Nobilium Adalberti Leszczynski et Lucae Duczkowski ac alijs plurimis Nobilibus circa praemissa existentibus necnon Mtis Rni Glis Providi Joannis Kostowicz de Komorowo authentici et Jurati Actum Praesentem acclamantis et Jurisdictionem fundantis

Officium Suprascriptum Burgrabiale Castrense Brestense Cujaviae Subdelegatiale Videlicet Generosus Antonius Natecz de Stawino Stawinski Burgrabius Castr Brestensis Cujae Subdelegatus Adhaerendo Legi Publice de Peragendis et Exequendis Condemnationibus Sanctae Insistendoq Decreto Contumaciali nempe Penae Bannitionis ex re et persona Illustris Mafci Joannis Comitis de Gora Skarbek Capitanei Tuszynensis

Sacrae Regiae Maiestatis Succamerrarij Bonorum
Oppidi Drobien cum attinentijs Haeredis necnon Gene
rosi Ignatij Dobek Eorundem Brum Commissarij
ac aliorum Actorum super Magnificis Adamo
et Marianna de Skarbki Bromierskie Suc
camerradis Wyssogrodiensibus Conjugibus
Invicem legitimis Principalibus, Tum Genero
sis Severino et Francisco Dziwanowskie Igna
tio et Francisco Grabie, Antonio Dziecieli Carolo
Bromirski Matheo Warynski ac alijs pluri
mis Originalibus Terminis et praemissa Conde
mnatione Specificatis et Enecluatis Comprinci
palibus Ex Eo Quia Ipsi ausi sunt Temereq
praesumpserunt Bona Drobien cum attinentijs
suprascripti Illustris Mafci Joannis Comitis
de Gora Skarbek Capitanei Tuszynensis Sa
crae Regiae Maiestatis Succamerrarij Possessio
ni Haereditt subiecta tumultuatim cum Ar
mis Invadere Invadendoq nullo perducto
processu (ut Juris est.) Vi occupare Ipsum Dobek
Illris Mci Skarbek Capitt Tuszynen Constitutum
Commissarium Eorundem Bonorum Dispotice Ex
pellere Dishonorare, Velleq percutere et Taliter
Possessione Proventibus omni Re Economica
Rebus ac Inventarijs privare et Alia In
Termino Termini Ipsis Proponenda ac De
ducenda peragere exindeq Poenas super se

Ipsis

Ipsis Trachere Petricoviae In Judicijs Ordina-
rijs Generalibus Tribunalicijs Rni Feria Quar-
ta Postridie "Conversionis" Festi "Sancti Pauli Apostoli proxi-
ma In Anno praesenti 1763 Judicialiter Obten-
tae et publicatae Ex Instantia et Officiosa Requi-
sitione Mentionati Illris Magci Skarbek Capi-
lanei Tuszynensis Bonum Oppidi Drobien Cum
attinentijs Haeredis nec non Gnosi Ignatij Do-
bek ac aliorum Ad peragendam et Exquen-
dam Ejusmodi Condemnationem In lucro
ulterioris sortis Tenalis Reinductionisque In
Bona Oppidi Drobien cum attinentijs Vio-
lenter adempta, ac Reddendi Calculi de Per-
ceptis Proventibus, Faciendaeque Compensa-
tionis rerum Interceptorum, nec non ex-
tendendarum pro qualitate facti et Deme-
riti Seorsivarum et Distinctarum Poenarum
alias latiori eadem In Condemnatione Exi-
stenti et obloquenti super Iisdem Magcis
Bromierskie Succamerrandis Vissogrodien-
sibus Conjugibus In vicem legitimis
Principalibus tum Supra Annotatis
ac alijs Terminis Originalibus Speci-
ficatis Comprincipalibus Per Totum

Exarat

Exaratum meum Capitaneum Tuszynen
sem nec non Generosum Dobek Obtent
In Fundum Suprascriptorum Bonorum
Oppidi Drobien die hodierna Actu Superius
Annotato Contenta Judicialiter ac Officiose
[illegible] pines se Suprascriptos In Praesen
tia annotatos Nobiles ac Ministerialem
Condescendit Jurisdictionemq Suam Voce
suprascripti Ministerialis fundari In
uenxit Qua fundata ad faciendam Su
perius recensitae Condemnationis Exe
cutionem sese Contulit et Eam per
agi Conabatur Verum Quoniam
Generosus Petrus Bielewicz Magni
fici Michaelis Bonkowski Vice Pala
tini Plocensis Famulus, His Forma
libus Bronie Tey Exekucyi tak Kon
traktem Pana mego WJmci Pana Pod
wozewodzego Płockiego, z ktorego Dobra Trzyma, jako y Prawem
WJmci Pana Bromierskiego Podkomorzy
ca Wyszogrodzkiego zaczym Imieniem tych
Panow tey Exekucyi niedopuszczam Impu
gnavit ac Eam plus ultra fieri non
admisit Quo Circa Officium Supra
podług ktorego te Dobra od WJmci Pana Bromie
skiego „Trzyma"

scripto

scriptum Castrense Brestense Cujaviae
Burgrabiale Subdelegatiale attenta
Ejusmodi Impugnatione, ac eo Conside
rato Quod Nudum Suprascripti Mansi
Bromirscy Succamerariae Vyssogro
dienses Conjuges Inter se legitimi Prin
cipales cum Cum principalibus Supe
rius descriptis ac alijs Trnis Origina
libus enucleatis Complicibus Plenarie
sunt Convicti Ideo ab Ulteriori Ejus
dem Condemnationis Executione
Supersedit Set Causam Eandem Una
cum Impugnatore ac Jis quorum
nomine Impugnatum est, Pro Fina
li Inter Partes Easdem ac Suprascripto
Dijudicatione Ulterioriq Convictione
Rursus ad Judicia Tribunalicia Re
gni Petricoviensia Remittendam Con
sulit, Remittitq Praesentibus Conser
vando Partibus Jisdem Suprascri
ptis ac alijs Omnibus Trnis Originali
bus Specificatis et enucleatis In
Ibidem Terminum Ex Regro Quae
sito

Causae huic Competenti Comparendi
Respondendi ac Inter se Dissedican
di Peremptorium Actus Prae
sentis Executoriatis Robore

Antonius Nałęcz de Sławino Sławin
ski Burgrabius Castrensis Brestensis
Cujaviae Subdelegatus

Officium praesens Crons Capitli Plocens ad Oblationem Nlis
Joannis Dzierzgowski actum Executionis in Bonis
Oppidi Drobin per infrascriptum Gnosum Burgrabium
Crons Brestens Cujaviae officiose expeditum manuq
ejusdem Gnosi Burgraby propria subscriptum repro
ducens ad acticandum actusq praesens ingrossandum
suscepit in tenore Sequenti (Inseratur) Originale
ejusdem actus Executorialis circa acta relictum

In Castro Plocensi Feria Sexta post Dominicam Septua
agesimae proxima anno Domini 1763tio.

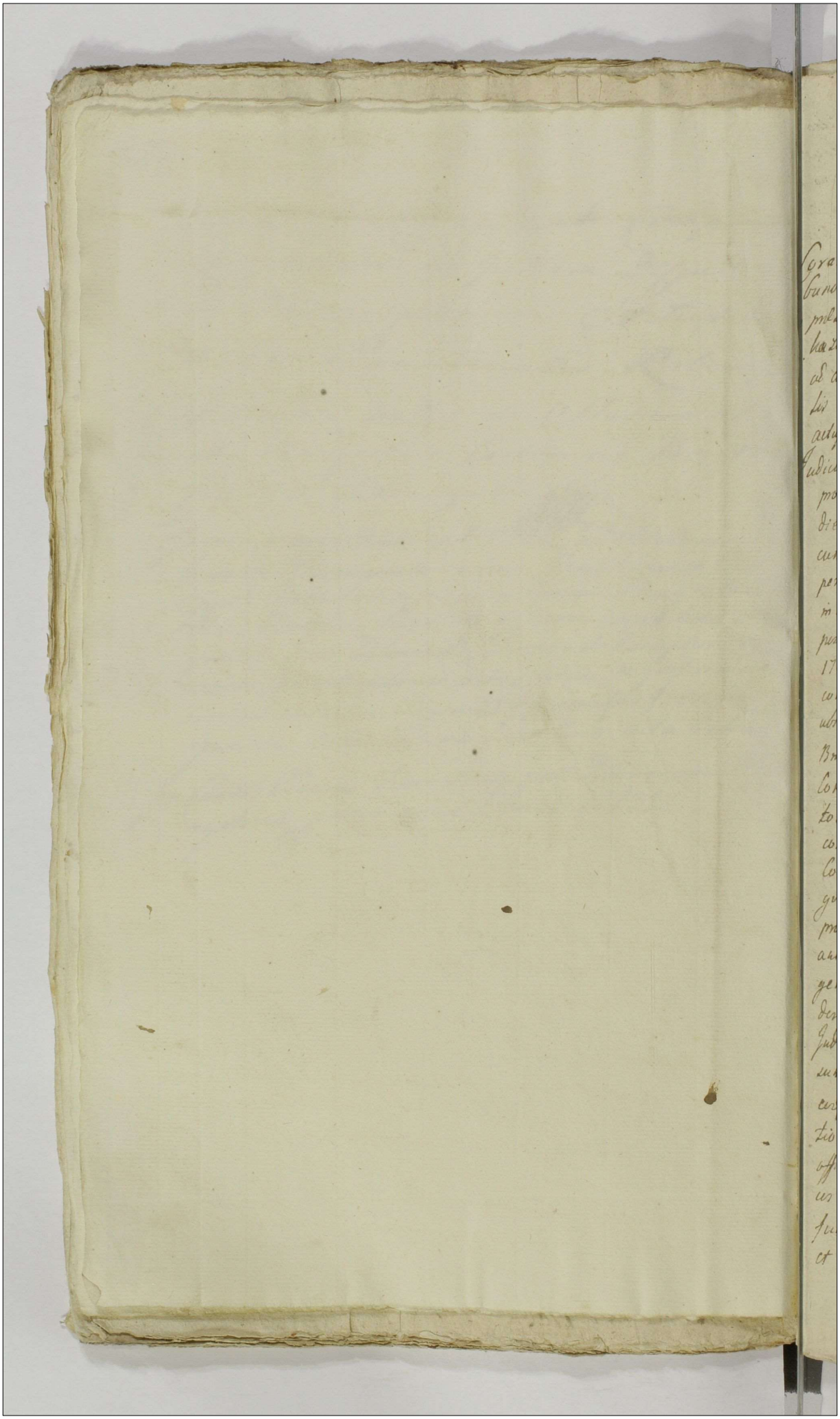

Jmf

740 Actum in fundo Bonor Dobrski idq in Trno ex prorogatione incidenti Feria Tertia post Dominicam Reminiscere Quadragesimalem proxima anno Domini 1763tio.

Coram mgco Bartholomeo in mazowsze Mazowiecky Tribuno Terre Zawskrez Camerario Trri Plus Plocen
In presentia Gnosor ac nblium Antony Wolęcki Francisci Kazłowski Thome Kocięcki ac aliorum plurimor nblium ad actum presen congregator nec non mnlis Rni Gnalis Providi Nicolaj Lobczak de Krasniewo authen et Jurati actuj huic adstan et eund acclaman
Judicium presens Trre Plocen Camerariatus in virtute prorogationis suam per Judicium affectante Parte in diem hodiernam facte ad actaq Crem Plocen Feria Secunda post Dnicam Invocavit Qdlem in anno presen per oblatam porrecte satisfaciendo Decreto Trri Plocen in Plonsko in Trnis Communibus Trribus Feria Quinta post Dnicam Judica Qdlem in anno proxime elapso 1762. inter Partes inferius nominand lato quo mediante condescensio suj Judicij aut Gnosor Camerarior duorum ubi tres unius ubi duo absentia non obstante in fundum Bnr Dobrski Captato tempore assignata est ut Judicium Condescensurum ante omnia comportaonem Documentorum quorumvis Causam presen evincen per quem competierit prestand demandaret de Sortibus cuj Competierint inquirerent et investigaret eand distinguerent resolutis quibusvis dubijs deoccupationem earum pro re cujus interent subsequend peragerent decretum anterius in toto exequeret et Partes finaliter pro exigentia Legis Justitie documentor et Terminor decideret disjudicaret ac moderaretur quorum vel Cujus Judicij decisioni Partes ut pareant et acquiescant sub poena Banitionis sunt adstricte Decreto eod fusius premissa inse obloquente ad requisitionem Partium condescendit jurisdictionem suam officiosam provisa omni Securitate circa actus juridicos observari solita voce mnlis superius expressi fundavit qua fundata Partes ad suj presentia et inscribend Comparitionem acclamare injunxit.

quibus itaq; acclamatis et quid Illustri dom Rdo Stanislao de
caro Raiazicz Preposito Fraslavicz et Gnõzo Simone Kociełkim
Fratribus interse germanis actoribus pãrter Gnõzis Adamo et
Mathia Dobrskiis Fratribus interse Cittis per Gnõzum Adamũ
Dobrskii suo et Fratris sui nomine pãrter vtibus Petro Patuma
jore et Stephano Dobrskiis Fratribus interse germanis
Cittis per vblem Stephanum Dobrskii suo ac Fratris natu
majoris nomine pãrter, Gnõzis Simone et Magdalena vtbis
Valentini Karnowskii Cõrte et Barbara virgine in nupcijs
Karnowskim Fratre et Sororibus interse germanis Cittis et
indicatibus per vblem Simonem Karnowskii Fratrem suo
ac Sororum suarũ nomine pãrter Relicta ol Gnõzi Josephi
Dobrskii Citta et indicata per Gnõzum Stephanum Dobrskii
Comparez et cum Judicialiter controvertez, amputata
dilatione majoris per Gnõzum Adamum Dobrskii a Gnõzo
Mathia Dobrskii Fratre suo natu minore uti post Decreti
satisfactionem in se preiseferentia indebite pro Judicijs
suis mtavez affectata, Comparitionez vere ejusd
Gnõzi Mathiæ Dobrskii per Fratrem natu majorem se
insinuantis sufficienti advertenta, teneri Gnõzum Stepha
num Dobrskii Fratrem natu minorem a vblo Petro Dobrskii
Fratre natu majore producere plenipotentiam ideõ in
instanti Judicium presens certef et quoniam non pro
duxit imo cum vblem Petrum Dobrskii suũ Fratrem co rede
mnare permittit proinde super eoz vblo Petro Dobrskii
Parti actorea permittitur obtinere condemnatio ad quã
publicandã cumq; obtentam Banitionis pœnam mulcta
suprascriptum Judicij sui apparitorem Judicium addidit et
Deputavit qui itaq; additus satisfaciendo munerĩ officij
sui ante atrium Stubæ Judicialis in frequentia vrij
Status et Leges hominum alta sua voce et preconica
cumq; Partem Jurecictam juri communi rebellem ac contu
mãcem especq; banitam publicavit et proclamavit de quo clara
publicationi solito jux modũ redicta fecit relationem.
postquam obtentam et publicatam banitionis pœnam
pro faciendo de bonis Partis jurecictæ executione ad mãu
Loci presentis Capitaneum sive ejus Competens officium
sub cujus jurisdictione bona ejus consistunt remisit remittit
presentes cum Comparentibus vero causam presentes ad Trinum

ab officio executoriali incidere suspendit judicandam Termino Conservato Decreti praesens vigore.

Bartholomaeus in Mazowsze Mazowiecki Tribunus Terrae Zawskiej Camerarius Trnis Plus Plocen. mpp

Officium praesens Crn Capitli Plocen ad oblationem P. Pauli Korzybski Condemnationem infrascriptam in Termino Condescensionis in Fundo Bonorum Dobrski agitatae super Nli Petro Dobrski obtentam reproducens ad Acticandum actisq. praesens Ingrossandum suscepit in tenore Sequen (Inseratur) Originale ejusdem Condemnationis circa acta relictum

In Castro Plocensi Feria Secunda post Dnm Jubilate proxa anno Dni 1763.

Ex Parte Illustris Adm
Rndi Decani Raciąscen
et Frdsi Simonis Ko
ciechith super Nbli Pe
tro Dobrski in fundo
Bonor Dobrski obten
ta Condemnatio
cu Caeteris suspensi
onis Decretum.
1763.

Inwentarz Taxas Status Bonorum Nagorki ekthi Czesci po niegdy Jewiet
pamięci Jmci P. Woyciechu Korzybskiem przez Jeymosc Pany Juliana
z Sokolnickich pierwszego wydzierzonego niegdy Jmci P. Woyciecha K.
y Zybskiego powtornego Jmci Pana Woyciecha Korzybskiego Starosty przy
bytności Jchmościow P.P. Szymana Korzybskiego Stolnika Dzieci Rodzonego
y Piotra Sienickiego y innych Jchmościow Przyiaciol y Sąsiadow takoż
też przy Macieiu Polaku Woznym z Nagork d 9 Marty A. D: 1763 spisany

Dworek w wegeł postawiony do ktorego wchodząc Drzwi na Zawiasach Żelaznych Za
patką Żelazną Drzwi do Kuchni na Biegunie Kumin na stołach wyłepiony ubiego do
bre Jzen bez pułapu, z Sieni wchodząc do Izby Drzwi na Zawiasach Żelaznych Za
patką Żelazną w tey Jzbie Okien Dwa iedno Zprzudnia wschodu drugie o dwuch Kwaterach
wszystko dobre tylko Jzba iedna przetrącona że wschodu drugie o dwuch Kwaterach w
oblow ktorego brakuie Jzby ósm w tey Jzbie Kumin wylepiony fazonem mularskim
Sufit Zielony polewany z kaflii formowany bez koronkow cały w tey Jzbie posadzki
niemasz Pułap dobry z belek ciosanych stoią podłogi z wierzchu z spodu deskami obito
do schowania Sawy Zbalow dwie wzniętych na pieńkach stoiące. Z Sieni do alkierza
Drzwi na Zawiasach żelaznych z Zasuwką y Skoblem do Zamykania w tym alkierzu
posadzki niemasz okien niemasz nad tym alkierzem Sufit do pułapu cały z ktorych
pułapu wszystkiego być niemoże iest Zawic Drzewiec na pułtrzecia Łokcia piecu y kumi
na niemasz tylko fundament do niego z alkierza do Sianki Drzwi y pułapu w niemasz
Dzwonki Drzwi na Dwor na Zawiasie Żelaznej iedney drugą Zwodzona z Zaroz. Postawie
nami dobre y niezbyt dawno pobudowany. Chlewek w tyle Dworku nad ruynowa
ny ktorego Sat y krzywi y brakuie. Podworzu ogrodzeń płotem y Żerdziami ogro
dzony wszystkie płoty y żerdzie podworze nieogrodzone. Stodoła o dwuch klępiskach
ktorey stodoły Słupow osm podgniłych barzo, poszycie w niey wszystkie Sat y że mu
rami dziury powydzierane od wiatru Wierzchu wszystkiego klępiska do wschodu
słonca od pola Dyłami klępisko Zabite od podworza obicie Dobre tylko proga niemasz odpo
du słonca tak zpołnia iako y od podworza obicie Dobre tylko proga niemasz odpo
la Spichlerz wschodnie od wschodu słonca wszystko dobre wszystkim domieciu Zło
żony z Dołow ktorego niemasz pułapu Drzwi y posadzki. Z tey strony stodoły Lon
ga o dwuch przestach wszerz y wzdłuż o dwoygu Drzwiach umiey Słup ieden podpa
ty. Ogrod Zaszpą Jmci P. Szymana Korzybskiego ogrodzony osm brześci Żerdziami
Laskami reszta Domostwa cała wszystkie płoty z tey mieyscami powyrzucanemi. Drzwi
Stodolne leżą bez ogrodzenia Zwyrskich Chałupow Dwie ale resztę miedzy bra
tią P.P. Korzybskiemi Działu nie czyniono y niemasz. Z Jzbą Zamknieniem.
Posyłkie. Rzeczy Gospodarskie Ruchome y tey dal.

Koni Robotnych para	Stanęła barzo.			
Krowa Cielna -				
Koni Robotnych para trzeci podrzędek y	Stara	Barzo robocza	Nowa niema	
Pszenica z Żelazami Staremi narzędziami				
Siekiera stara nikuiowana				
Swider Osowy				
Swider Latny				
Dłuto				
Młotek zstalnicy - Rzezaka niemasz				
Wozy Dwie iedna od kapusty dobra druga bez Dna				
Drabiny Dwie				
Sierpow stanęła				
Siekiera dobra				

...a Wietraczna Zelazna - Rytow Dwie na cywiu wrzeciono Zelazne
...wietraczne z ponewką Zelazną. Spizarnia z przegrodami bez wieka. Po
...ami Dwie iedna mała druga Duża faska okrogła iedna Ceber iusz stary ieden
...ęsi starych z Gosiorem siedm kaczek siedm kokoszy z kobutem dziesięć Swyni
...ych rodzaynych Dwie młodych latosiech Swynka iedna Wierzchow Dwa
...oe

Zasiew Oziminy Zyta y Pszenice na Korzybsczyznie y Mysienszczyznie

...ta y Pszenice ozimney. Zagonow po osm skib oranych - - 300.

Jare Zboze..

...nie Jarey - Zagonow - - - - - -	17
...chu Jarych - - - - - - -	14
...zmienia Zagonow - - - - - -	90
...osa Jarych - - - - - - -	30
...tarki - Jarych - - - - - -	20
...osa Zagonow - - - - - - -	10

...tory Inwentarz przy Przyzawołach spisawszy Rekami swo...
...mi podpisuią Działo się ut supra.

...oyciech Białoskorski Reką trzymaną
...lianna z Łokotnickich Białoskorska Reką trzymaną
Symon Korzybski Jako przyiaciył Przytym Będąci
Piotr Sienicki
...eliczyan Malinowski Ręką trzymaną
...tanisław Sulborski Reką trzymaną

...fficium pdens Castren Capitt Plocen ad Oblationem G Alberti Białoskurski
...nventarior status sortis Br Nagurski Alberti Korzybski hereditaria
...n pdentia NN et Mlis perse offeren Consorum manibusq coronae NN
...e sui offeren subscriptum reproduceren ad Acticanda actisq pdens Ingrossa
...um suscepit in tenore sequen (Inserat) Originale eiusd Inventarij
...rea Acta relictum

...ctum in Cro Plocen idq Celebratione Judicior Feria 3tia pridie Festi
...i Margarethae V et Martyris Anno D, 1763tio.

#

litibus ponendo ad disjudicandam et finaliter decidenda respectu patrato
in Personis olim Supr Petri Miecznikowski Burgrabij Castren Plocen
et Alberti Załęski circa violentam Bonorum Miąchy Juri Obligatori
ejusdem olim Gnsi Petri Miecznikowski Subiector invasionem et de
ijsdem expulsionem Necis Causam, in Superarbitrum Supremumq
ejusdem Causae Judicem, Magnificum Matthiam in Szydłowo Szydło
wski Judicem Trrem Zawskrzen eligunt constituunt et inscribunt
Terminumq ejusdem Compromissi pro Feria Sexta post Dominicam
Oculi Quadragesimalem Anno praesenti proxime Ventura hic in
Mława praefigunt et assignant, Dantes et concedentes ejq Mfico
Superarbitro una cum Mgcis ac Gnsis Arbitris et quidq a parte GG.
Nicolai Miecznikowski et Załęskich junctim, a parte vero Gnsor
Laurentij et Antonij Miecznikowskich ac alior seorsim per binos
nontamen sanguine junctos locandis, plenariam Omnimodamque
potestatem Causam eandem tam Occasione Violentae Bonor praedicti
Miąchy Juri ut praemissum est Obligatorio olim Gnsi Petri Miecznikowski
Subiectorum invasionis, quam circa expulsionem de ijsdem
Bonis olim memoratt Gnsor ejusdem Petri Miecznikowski et Alberti
Załęski interemptionis juxta Contenta proclamationum, Protesta
tionum et quarumvis querimoniarum eo nomine factarum praevijs
educendis in emundationem ab Obiectis p Gnsos Antonium et La
rentium Miecznikowskie scrutinijs disjudicandi, scrutinia Coram
Officio Castren Rosanen ex parte Partis instigantis et obicientis
educta reserandi, et quid ex reseratis scrutinijs tam in Officio Crem
Rosanen eductis quam Noviter educendis Compertum fuerit, poena
ad mentem legis Sup Parte delinquente extendendi et irrogandi
Decretum in Judicijs Castren Rosanen Sabbatho in Crastino Festi
Sanctorum Simonis et Judae Apostolor Anno 1757 in Contuma
ciam lectis Scrutinijs in ibidem eductis latum quo ad Interesse
eorunq GG. Antonij et Laurentij Miecznikowskich, cognoscendi re
solvendi, hocceq Decretum cum poena Infamiae Sup ijsdem Gnsis
Miecznikowskie et alijs inculpatis protunc non comparentibus Obte
ta totumq et integrum processum cassandi vel Approbandi, Re
stitutionem Rerum Mobilium circa expulsionem de Bonis memo

ratis

memoratis Miąchy interceptar nec non Inventarior demandandi, nihilq intactum et irresolutum relinquendo finaliter concludendi et Sopiendi, Promittentes et inserentes se, quid quidquid per eosq Meum Superarbitrum tum Mgios ac Gnos Arbitros hac in Causa decisum et conclusum fuerit, precisa quavis apellatione et non Obstantibus quibusvis contra presen Inscriptionem Oppositionibus in pretellatione justitiæ exquirendis pro firmo, Valido et inviolabili Suscepturos id q Sub pena Banitionis in Irno Gventi compromisso prefixa, si per Partem contravenientem seu non comparentem publicandâ Actis suis pblibus recognitionibus ad premissa mediantibus, Ex actis Irnibus Zauslizen Mlaven Recerum Lectum cum actis p Mikobezkli, Zaborowski Cmrtis Irnis Zauslizen manu propria. ex requisitione itaq utrarumq Partium ad Civitatem Mlava locumq presentis divisionis p easq partes prefixum condescendit, Juri Jdictionem suâ p Vocem Adstantis Mlis promulgatam fundavit, et Partes ad Comparendum suo coram Judicio aculamare demandavit, Quo in Termino Partes eadem et quidem Actorea simul et citata p Gnos Nicolaum Miecznikowski alij Paulum Zatzki suis et aliorum actorum et citatorum Nmbus pblis, Citata simul et Actorea per Gnum Laurentium Miecznikowski suo itaq et aliorum citatorum et actorum nmé pblis, comparuerunt, et secum in Controversias condescenderunt, Judicium Controversijs has eumce Partium coram se judicialiter factis inductis exauditis, Combinatis earundem Partium Actoratibus et reatibus, Proclamatione Capitum tam olim J. Petri Miecznikowski, quam olim J. Alberti Zatzki coram actis Advocatialibus Mlaven Feria Sexta post Festum S. Laurentij Martyris in Anno 1757. contra JJ. Antonium et Laurentium Miecznikowskie ac alios, tum Obductione Vulnerum seu Cicatricum p Coniaculationem ictu globorum illator ex parte J. Nicolaj Miecznikowski moderni Actoris olim vero interempti J. Petri Miecznikowski Fratris germani, contra eosq JJ. Miecznikowskie coram actis Irnibus Zauslizen in Mlava in Positione Actorum Feria Secunda post Dominicam Exaudi Anno 1758, aljsq protestationibus et querimonijs contra se vicissim factis, tum Decreto in Judicijs Officij Crez Rosanen Sabbatho in Crastino Festi Sanctor Simonis et Jude Apostolor

#

Anno 1757. inter G. Casimirum Miecznikowski Suprasen. G. Nicolaj Fi-
lium ol vero mentionati G. Petri Miecznikowski Filiastrum Necem Pa-
trui sui protunc vindicantem ab una, et NN. Jacobum Miecznikowski
ac Bonaventuram Molentowski incarceratos Statutos, parte ab
altera cum Pœna Infamiæ Sup. GG. Laurentio et Antonio Miecznikowskie
ac Anna itidem Miecznikowskie Kalinska Relicta Vidua et N.
Czaplicki Modernis citatis et Actoribus protunc non comparentibus
obtenta et publicata lato, Scrutinijsq Coram eorum Judicio Officij Crem
Rosanen tam ex parte Partis instigantis, quam eorunq Incarceratis
statutorum ac liberis confessatis ab hisce Incarceratis exceptis in
Judicio præsenti Compromissoriali repositis consideratis, Licetquidem
Pars Originaliter Actorea nempe Gnsi Nicolaus Miecznikowski et
Załęscy judicatum in Judicio suo ex Suprarepositis Scrutinijs coram
Officio Castren Rosanen contra Suprasens NN. Jacobum Miecznikowski
et Molentowski eductis cum Parte citata Simul et Actorea exporta-
re affectant, Cum autem hæcce Scrutinia sine attendentia Gnsorum
Laurentij et Antonij Miecznikowskich et aliorum in processum intran-
Testibus nonnullis Parti Actoreæ necem vindicanti Sanguine junctis
nonnullis Suprasens Gnsis Miecznikowskim offensis protestationibus
inculpatis in Contumaciam ipsorum educta esse deducuntur, contra
quæ Scrutinia de Insubsistentia eorunq Manifestaonem G. Laurentij
Miecznikowski producit, aliaq Scrutinia in emundationem sui ab
Obiectis et alior. præsenti in Judicio robore Inscriptionis Compro-
missorialis Superius ingrossatæ educenda esse efflagitat, et conclu-
dit, Quamobrem adhærendo ejdem Inscriptioni Compromissori-
li Suspensa resolutione totius Negotij Causæ præsen ac lectione
horumce Scrutiniorum, necessariam esse Inquisitionem seu Scruti-
um uti in Causa Obiectæ Necis p Partem Originaliter citatæ Simul
et Actoream educendum censet. idq in instanti, et additur Mnlis
Judicij sui Apparitor Gnso Laurentio Miecznikowski ad pronunti-
andam Sup Incorruptionem Testium Juramenti rotham, Præstitit
hocce Juramentum Suo et aliorum citatæ et Actorum Nomine ad
Imaginem Passionis Domini Nostri Jesu Christi Observata debite
observanda præstandorum Juramentor. Solennitate, Inducat Testes

Interrogatorum

Interrogatoria conscribat, et Parti Originaliter Actoreæ porrigat, ac hocce Scrutinium educat, induxit, Interrogatoria conscripsit, et ejæ Parti Actoreæ ad Subscribendum porrexit, Scrutiniumq suum in completo duodecem Testium Numero eduxit, post quæ educta resolvendo Anteriorem Judicij sui Suspensionem ad lectionem Scrutiniorum tam in Judicio Officij Castren Rosanen ex parte Partis instigantis, quam nunc in Judicio præsenti per Partem citatam Simul et Actoream, eductorum Judicium Compromissoriale accessit, Quibus lectis maturoq libramine p omnes circumstantias facto perpensis et examinatis, Quoniam deducitur eundem G. Laurentium Miecznikowski Bona sua hæreditaria Miecznikowo Miachy in Palatinatu Plocen Districtu vero præsenti Mlaven consisten per se et G. Antonium Miecznikowski Fratrem suum germanum ol G. Petro Miecznikowski in Summa Sex Millium Tynphonum ad Annos tres invadiasse, post expirium triennalis possessionis ad Condescensionem de ejsdem Bonis eunq ol G. Miecznikowski p delegatos Amicos Sollicitasse, expost non restituta eadem Summa nec coram Actis præsentata Bona suprascra Miecznikowo Miachy cum ol N. Jacobo Miecznikowski supplicato, ac Valentino Molentowski et Czaplicki Famulis suis Supe inequitasse, Suprafatum olim G. Petrum Miecznikowski varijs suis comminationibus expellere et possessione privari voluisse, eunq p memoratum ol N. Jacobum Miecznikowski, contemptuasse, colaphisasse, p vero G. Laurentium Miecznikowski Claves a granario et alijs Asservatorijs recepisse, in Crastino quoq diei Compositionem quanq cum olim Sæpefato G. Petro Miecznikowski inivisse, Scriptumq quietatorium de his violentijs procurasse et accepisse, de Bonis præfatis Miachy Supersedisse et actualiter recessisse, cum vero is idem ol G. Petrus Miecznikowski Acta Castren Ciechanovien querulando se de pmissis violentijs magis p memorat olim N. Jacobum Miecznikowski, quam G. Laurentium Miecznikowski patratis adiverat, Sumpta de hoc notitia, hæc eadem Bona Miachy denuo ex Superinductione ejusq olim Gnsi Jacobi Miecznikowski invasisse, et in absentia Suprafati olim G. Petri Miecznikowski deoccupasse, Eundem autem ol Gnsum Petrum ac Modernum G. Nicolaum Miecznikowskie de hac secundaria

deoccupatione seu invasione praehabita notitia Confestim Sine mora
ad Civitatem Mława, ipso die Festi Sancti Laurentij Martyris
iter fecisse, ibidemq tam olim N. Albertum Załęski quam alios
Nobiles Sub tempus Nundinarum existen ad expulsionem G. Lau
rentij Miecznikowski de Bonis altedictis Miąchy Stimulasse et
propter alacriorem animum inebriare fecisse, eosdem Congregatos
Secum ex Civitate Mława ad expellendum ad Bona eadem Miąchy
duxisse, et in quavis ferme taberna in tractu existenti ne deficiant
alacri animo cremato nimis tractasse, et se se Omnes armasse,
Sicq potu Obrutos Sine Omni reflexione caeco impetu Nocte
Oppaca incurrisse, adstatimq praecipitanter et incauti aliquotiens
ex bombardis eiaculasse, ad repudiandum et defensionem suam
Suprascro G. Laurentio Miecznikowski Occasionem exhibuisse
hocq in conflictu tam ol G. Petrum Miecznikowski quam et ol
N. Albertum Załęski fata repentina, iam vero G. Nicolaum Mie
cznikowski Conjaculationem Sibi causasse, Gnsum vero Antonium
Miecznikowski de talibus Occurrentijs ignarum putando eadem
Bona Miąchy iam per Fratrem suum exempta, cum Consorte et
liberis Suis eodem die Festi Sancti Laurentij ex Bonis Zagdze
wo ad G. Laurentium uti in die Patroni Fratris sui cum Congra
tulatione tantummodo advenien ~~advenien~~, Se se non ingessisse
imo excitato hoc tumultu se removisse et abscessisse, Res Varias
Seorsivis Regestris Specificatas Sibi abinvicem circa has expul
siones intercepisse. Proinde pensatis hisce Scrutinijs non posse
tam G. Nicolaum Miecznikowski quam NN. Załęskie necem Fra
trum suorum Vindicantes uti p exhibitam ad defensionem Gnsi
Laurentio Miecznikowski Occasionem inanimadvertenter et in
flexe Sibi Causatam poenas criminales praetendere Sententiat
Nonnisi. Eodem Gnsô Laurentio Miecznikowski pro Violen
ta (non restituta Summa obligatoria) iterata Bonor Miąchy
insessione et exinde exhibita ad expulsionem Sui Similiter Occa
sione, Fatorum praerecensitis olim G. Petro Miecznikowski et N.

Alberto

Alberto Zatzlu causatione punibili advenerito, decernit Judicium
Compromissoriale, Quatenus Idem S. Laurentius Micznikouzlu
cludendo hunc Suum progressum, Turrim Castri Plocen hinc et
~~de cetu~~ Decreti ~~exacerbet~~ ingrediatur, ejusq;
Sessionem per Spatium Duodecem Septimanarum Continuet
et explcat, nec non in egressu de Turri Vadium Capitaneale
Simplex Parti Scilicet S. Nicolao Micznikouzlu Judicio vero sus
per medium in instanti, tum quoq; pro Taxa Capitis S. Petri
Micznikouzlu Marcas Quadringentas Octuaginta ejd S. Nico
lao Micznikouzlu, jam autem pro taxa Capitis olim N. Alberti
Zatzlu uti Voluntarie Idem S. Petro Micznikouzlu ad Expul
sionem Se se associantis, Marcas Ducentas Quadraginta Nihly
Paulo Matthie, Antonio, et Vincentio Zatzlium Fratribus ejusd
olim Alberti Necem vindicantibus Coram Officio et actis Castren
Plocen Sub pena Banitionis in ibid in Casu Contraventionis
cesca manifestationem faciendam publicanda Solvat et enume
ret. Vulnera autem seu Conjaculationes in Obductione Super=
rius de actu exarata Specificata Comprobet idem Jesus Nico
laus Micznikouzlu ido in instanti, et addit Nihis ad prouun
tiandam Juramenti rotham, Prastitit contra eundem S. Laurentius
Micznikouzlu, qua comprobatione attenta, Siquid ex eadem
Conjaculatione Mutilatio pedis Sinistri ejusd S. Nicolai Mic
znikouzlu Judicii Suo apparet Sententiat Judicium, Quateng
Is idem Jesus Laurentius Micznikouzlu Marcas Centum Vi
ginti eidem Jesu Nicolao Micznikouzlu pro Termino et
Subrogare Suprapositis Solvat et realiter enumeret, Jesus
vero Antonium Micznikouzlu ac Annam itid de Micznikouzlie
d S. Francisci Zalinzki Relictam Consortem Viduam Scrutinijs
non redarguitos a Causa presenti liberos mittit. Denaing Jesu
mis in Judicio Officij Castren Plocanen Super ipsis ac cor
Jesu Laurentio Micznikouzlu Obtentam, Proclamationem Ob
ductiones, protestationes et quasvis querimonias contra se Victis
p Partes modernas facti totumq; processum cassat et annihilat
pro Jta 2. pt S. Nativitatis S. Joannis Baptis Anno Cpsen proxime ven
tura

#

Porro quo ad prætensiones utrarumq Partium respectu Interceptionis rerum Variarum Seorsivis Regestris comprehensarum Vicissim ad se formatas, easdem prætensiones mutuis prætensionibus Compensandas Judicium declarat ac easq abrogat. Decreti præsentis vigore.

Matthias Szydlowski Judex Terris Zawskrzen per utrasq Partes Inscriptus Super Arbiter mpp

Mathias Bagienski Subjudex Terris Zawskr ex Parte Gnosorum Miecznikowskich et Załęskich Locatus Arbiter mpp

Josephus Kruszewski Notarius Terris Zawskrzen ex parte Gnosorum Antonij et Laurentij Miecznikowskich Locatus Arbiter mpp

Jacobus Kruszewski Vicenotarius Terris Zawskrzen ex Parte Gnosorum Nicolai Miecznikowski et Pauli Matthiae Antonij ac Vincentij Załęskich Locatus arbiter mpp

Ioannes Zaborowski Camerarius Terris Zawskrzen a parte Gnosorum Antonij et Laurentij Miecznikowskich et aliorum in processum intrantium locatus Arbiter mpp

Officium præsens Crons Capitis Plocen ad oblationem Gnosi Laurentij Miecznikowski Decretum Compromissoriale infrascriptum in oppida mtava inter Partes intro Contentas per MM. Super arbitrum et arbitros promulgat manibusq Eorumq Judicium subscripta producens ad acticanæ actisq præsens ingrossandæ suscepit in Tenore sequens (Inseratur) Originale Eiusd Decreti Circa acta relicta In Castro Plocensi Feria Secunda pt Festum Nativitatis Sancti Joannis Baptæ proxima A.D. 1763.

Decretum Compromissoriale
in JJ. Miecznikowskie
prolatum

1763

72 Actum in Boris Kosckowo Feria Quinta Magna proxima Anno Domini Millesimo Septingentesimo Sexagesimo Tertio.

303

Coram Jõe Joanne Pmiclenski de Burgrabio Cren Plocen perinsta scriptas Partes inscripto Superarbitro Jõe Valentino Jothkowski Burgrabio Cren Cracovien et Instigatore Pmi Laudabilem a Jõe Valentino Koskowski et Josepha de Ebikowskie Cgibus, Valentino Brudzinski Capro Christophoro Koskowski Locatis Arbitris inscriptis Illum Valentini et Stanislai Jõe Cesarskich Michaelis Jabkowski Stolarni Oszczanski Thomæ Smolenski Mathiæ Zgliczynski Antonij Cyminski Thomæ Idziarski ac aliorum plurimor Illum ad Actum Jdem Congregand nec non Mlis Nris Jnabis Lucæ Laurentij Cazmierczak de Koskowo Authen et Jurand ad Actum Jdem audiendum assumpti et unà cum eisdem Quod quidem Jud compromissoriale in Virtute Compromissi inter Jõs Valentinum nomine suo et Josephatæ de Ebikowskie Consortis Sud ab una et Christophorum Koskowskie parte ab altera respectu quarumvis Intervenientias quarumvis Objector et Exceptionum eorumvis forte ad se usurpatarum et pulsandæ in Instantia in Positione Actorum Primum Districtus Actum et simul et Siedzborien Feria Secunda post Dominicam Sexagesimæ Millesimo Septingentesimo Sexagesimo Tertio Anno inscripti. Quo quidem Inscripto Compromisso Jnõso Joanne Pmiclenski Burgrabio Cren Plocen in Superarbitrum una cum Duobus Arbitris per utramq; Partem per Unum Locandis ad dis judicandã Eandem Causam juxta Exhibita Manifestationum Protestationum et Attinentium finaliter Ejusdem Judicis Jnquisitionibus Juratorijs decisio juramenta pro opportunitate Testis Exceptio protestationes Cruum scriptuas eliminari declaratio pœnas super quo interent extensio Cunctasq; Intensiones decisa quarvis appellatione remedijs sub pœna Nullitatis in Fund Ejus Compromissi Hyspes Parte Contra veniens vel non Comparens publicanda Condemnatio est promissa ad Bona Supradictæ Koskowo Pfinkti Judm hocce Compromissoriale condescendio jurisdictionem suam prius Mlis Actamatione actuj judicio solita fundavit et Partes Utrasq; ad Sui Comparend Actamare manda vit ad cujus Mlis Actamationem Partibus Jõs Valentino Koskowski et Josephata Ebikowska Cgibus et quid Consorte in Assistentia Sui mariti Actoribus et Judicentibus prior Jõe Christophoro Koskowski Citato et Judicate personaliter Judm Jdem Compromissoriale Controversijs Partium edendi ratione non nullorum Objectorum ac quarumvis Intentionum ac violentiarum ea quavis re et Occasione pulsandi inter Partes Superscripta vi Protestationum emanandarum Necessariam ope Jnquisitionem Partis Utriq; ad Jnquisitionem Protestationum in Probationem et Reprobationem Judm Demandat et Dict Mlis ad pronunciand Juramenti Rotam super Incorruptione Testium, et statim Jõs Valentinus Koskowski suo et Cortis sud Nõe Jnducat Testes et Jnquisitiones educat id; Jnstanti Jnduxit et Eduxit Testes et suam Jnquisitionem Jõs Christophorus Koskowski Citatus Jnducat Testes et Juratis Juxta Jõs Christophorus

Inquisitiones Educat Instituit & eduxit post quas Eductas Judex Compromissoriale ad lectionem Earundem Accepit quibus Lectis & per singula Puncta Matura Consideratis Quando quidem ex Eisdem Inquisitionibus luculenter Patet Jsum Christophorum Kosckowski Coram Variis Personis Multis in locis Verba Pol Josephata de Libkowskie Kosckowski Consorti Honori & Bonae famae Nociva Jnrealia quaedam inse complectentia propala Nimio protunc obnoxio potu propalasse, Jpsique propalata uti ex Nimio Rancore per ipsum objecta proclamasse, Obtas & Contentiosis Verbis Altercationibus Ejusdem tam in Domo Col propria quam Ecclesiae in Domo D. Valeriani Kosckowski motosse & Coram Contendentem Jpsi Valentini Kosckowski Decimis Vicibus Colaphisasse, ac post in Choroplenio Secum & Jpsi Valeriani Kosckowski Securi Consecare intendisse pro prima Violentia in Domo Jpsorum Kosckowski ad peracta hinnulo Filiorum Jpsorum Kosckowski Ejusdem Contentasse, ac post Pinas tyemes cum Equum per D. Valentinum Kosckowski Parochum educab motivo Jllatorio Admd. Adi Kuttkowski Parochi in Unieszyce recepisse, post quem breve tempore Cum Equitem non tamen dum Decimis Pedo Jpsi Valeriano Kosckowski reddidisse, Jdcirco vero Vicibus Violentias inter se mutuo Jpsi Bombardam Longiorem Jpsi Adami Osseckowski Jpsiam ex Camera Jpsa protunc absente eo Accepisse, & Ex Eadem ad Jpsum Valentinum Kosckowski Equo insedentem tamen a Longe explosisse non tamen Conjaculasse Judicio Suo Compromissoriali Demonstrante proinde punibili. Eidem Jpso Christophoro Kosckowski advincta Quae quid Majores promeruit pinas admitiores tamen Judex Compromissoriale descendendo Decernit Quatenus Jurii in Festo Epiphaniae & Proxima Feria Secunda post Ft. Stmi & Individuae Trinitatis in Anno Jstoque ingrediatis Ejusdem Sessionem Jurricam per spacium quatuor Septimanarum Continuet & Expleat, nec non in Egressu Jurri Solvat Jdem Jpse Christophorus Kosckowski pinam Quadruplicem quatuordecem Marcarum Polonicalum Partis & Judicio Suo Compromissoriali per Medium partis in Egressu de Jurri Sub pena Banitionis tam quo non ad Sessionem Jurricam quam quo non Solutionem Marcarum Circa Manifestationem faciend Coram Eisdem Actis Hoc Jpsi publicanda Judicio Suo Compromissoriali per medium in Instantia Solvenda. Huc ad Judicationem Jpsi Christophori Kosckowski Contra Jpsum Kosckowskie Ges intentata quae Quidem in Eisdem Inquisitionibus dum de patet adora Dominum per D. Valentinum Kosckowski Jpsi Christophori Kosckowski ad solidum pro Conservatione Suscepisse, postq Pinas & Contentiones inter Partes Ortas per D. Josephatam de Libkowskie Jpsi Valentini Kosckowski Consortem Absente protunc Merito Eadem adora jam tunc Decretum Consistorii Pulteriorq ad Instantiam Venerabilis Jnstigatoris per Illustrem Admd Adam Kuttkowski Parochum in Unieszyce Eidem Inquisitionibus Testibus Jpsi Kosckowskich Offensis in presentia eiusdem Jpsis existentibus juravisse.

De Eodem Holoero "uxor Camilla" ejecisse, ex qua ejectione majores contentiones
calumnias inter se movisse, post receptionem Equi per Jo: Christophorum
Koshowski filio Joan Koshowskich Condonati, falcem mepoream ex
campis Bonor Kosthowo Plinki per supra scripti Jo: Valentini Koshowski
Eorum ea malitia intercepisse, Calcamenta Jei Christophori ejusdem
"in aquam" injecisse, exinde hanumce supra scriptas calumiarum causa exortisse
Judicio duo probentur proinde non sine plenis Curiæ Jurisdictionis
Ges Judex non posse evadere Judm Compromissoriale Sententiat Decernens
Quatenus Jd Jo: Valentinus Koshowski pro insontinentia Consortis sui
Durim sastri Plocens in.t.m Fenia Secunda post Festum Cosmæ et Judoci
Jud Trinitatis in Anno Dñi Ces in Cal Equi Sessionem Forensem per
spatium Unius Septimanæ Continuet et expleat, nec non in expensa
de Curri Solvant Ultrq Jei Kosthowsey Ges pœnam Simplicem Quat
tuor decem Marcar Polonicalr Partis ** Judicio duo compromissoriali
per medium partis in Expensa de Curri et Sub rigore supra apposito
Judicio duo Compromissoriali in Instanti Solvend Protensiones omnes
ea quavis re et Occasione ad diem Lodiernam Pululas interponendo
perpetuum Silentium partibus utriq Judm Ges Compromissoriale Cassat
et Mortificat Nihilq ex Eius Orbis bonæ famæ ac existimationis Jpsi
Josephato de Zbikowskie Jei Valentini Koshowski Consorti Nocere de
bere declarat, Manifestationes seu Protestationes "Testivas Koroniq" proivas
nis potenint eliminandas Censet Decretq Ges Vigore.

Joannes Stanislaus Kij B. Crey Plocens per extractq Partes Locatus Super Arbitr mpria

Valentinus Gostkowskij B. C. Cichanoviens per Jo: Koshowskie Conjuges Locatus Arbiter mpria

Valentinus Brudzinskij B. Crey Plocens per Jum Christophorum Koshowski Locatus Arbiter mpria

Officium Dens Crey Capitl Plocens ad Obstitionem Jnsi Valentini Koshowski Decretum Compromissoriale in praesentiarum Intimatum Offertum ac Contem abuna et Gnalr Koshowskie parte adversa per Jnfrascriptos Jnsos Superarbitrum et Arbitros pro multab manibusq Eorum Subscriptum reproducendum actis cartis actisq Scriptis Ingrossandum Suscepit in Scriptis Scripsit Jnseravit Originale ejusdem Decreti cum actis relictis, Jmpendo Honorum Koshowo.

Jnsus Plocensis Feria 2da post Festum Sanctissimæ et Individuæ Trinitatis
Anno Dñi 1763

Laurentius Olszewski et Albertus Wrzbicki

76 Działo się w Dobrach Jśc Mci Wsi Troyna Powiecie Drysweckiey Urzędu Pana Cichockiego Stolnikowicza Orszańskiego podpadaiących na Terminie Kommissyi Jśc Mci we Środę po Świętach wielkiey nocy to iest dnia Szostego Kwietnia Roku Pańskiego 1763.

My na podpisach wyrażeni Kommissarze Jśc Mci za Dekretem Referendarskim Jśc Mci stąd nyieszt datowanym y dwo w dwo tu inserowanym. August Trzeci z Bożey Łaski Król Polski Wielki Xiąże Litewski Ruski Pruski Mazowiecki Żmudzki Kijowski Wołyński Podolski Podlaski Inflandzki Smoleński Siewierski y Czernichowski a Dziedziczny Xiąże Saski y Sleski &c. &c. Oznaymuiemy niniey szym Listem Naszym wszem wobec y każdemu z osobna komu o tym wiedzieć należy. Iż odesłana Sprawa do Nas y Sądow Naszych Referendarskich Koronnych od Wielebnego y Wendrzonych Kommissarzy Dekretem naszym w roku immediate przeszłym Tysiąc siedmset Sześćdziesiątym pierwszym Dnia dwunastego Miesiąca Października z kontrowersyi Stron tenowanym Deputowanych sprawa y Akcya między Stronami niżey w kompanyey wyrażonemi o awansya gruntow Kościelnych, extradycya Dziesięcin snopowych we wsi Troynie Imieniu należących y o inne rożne pretensye ab incoicem między Stronami zachodzące do Nas y do Sądow Naszych Referendarskich Koronnych Instytuowana y przed tymże Sądem Naszym y Kommissarzy agitowana. W którey to sprawie przeszłemi Wielebni y Wendrzeni Kommissarze powyższych Stron ad Terminum z nich przypadaiących do Dóbr wsi Naszey Troyna ziechali, a po zasiedzeniu Sessyi, Stron do Zapisania kompanicy przywodzić nakazali. Po którey z spisanej od Stron obydwoch kompanicy y Instrukcyi od poborney Ludwika Wendorskiego Konwentu Orszańskiego Oyca Lektora tego Dominika Prowincyała Swoiey y całego Konwentu imienia do sprawy tey należney, Kwestyą Prawy y Przyiętych przez Strony reprezentowanych za suspendowaney, do wyiścia Łaty y wdla tudzież gruntow nowin, ogrodow y Lasow przystąpili którey wyiścia za pokazaniem Stron dokonawszy y one w akcie swoim Kommissarskim zupełnie cum nonvendicatione opisawszy, dla zupełnieyszey probacyi y wiadomości ad prescriptum Dekretu Sądow Naszych Referendarskich Koronnych Instrukcyą adhibitis omnibus solemnitatibus Stronom obiema wyrzeczenie in instanti nakazali. Do którego wyrzeczonych Instrukcyi y ego aktu, rezo-

wzięcia

wuiąc wyrey zasuspendowana Prawreuizya do decyzyi swoiey przystą
pili, a że przyszłe przez Stany produkowane Lustracyi y przywi
leiy precisone tamtych wiadomości Kommissarze zadney
mocy nie mieli, tudzież że Stany crediti nayprzekszey pozwolą Pa
ństwiego wydaie ich kommissarskiym nie komportowały, Sa
Ie ciż Wielebny y Urodzeni kommissarze prawie tylem partibus
ai dd negotia wewnątrz tych kathegoryach, paratisq Inquisitio
nes, iakoteż z indultu pobożnego Ungdowskiego Zakonu świętego
Dominika Profesa wyrey wprowadzona do Nas y Sądow Naszych
Referendarskich nowanych prowincialdecisione tem conservato
Termini odesłali. Po którey Lemisie ad paradam Sawsam przy po
zwani byli do Nas y Sądow Naszych Referendarskich Kowanych
Libem porwe Mandatu Naszego Wielebny Mateusz Matuszewic
Pleban Trzcyński, tudzież praeuerici Poddani na pozwie tenem mu
szkaiący, z sprawy niczy wyrawny y do Dobr ich ogołnie wnie
sł Lich na postanowy y prawne poparcie Urodzonego Antyzało
kowanego y iego Delbdow Urodzonego Ignacego Cichockiego Dob
rzi Naszey Trzcyna Upryuileiowanego Popesora, tudzież prawem
tych Poddanych Caley Gromady y Holendrow tegoż wsi Prowadow
a drenia y przytrzymania się przeciwnych pozwanych a osob
nie Wielebnego Plebana Trzcyńskiego w Pieniądzach y akcyi iego
względem wódki dwoch y Zasłu przy Granicy Dobrykowskiey iakoż
Znayduiących się przez niego do kościoła Trzcyńskiego pretendo
wanych in competenter agere uznania, od pretendowaney dzie
sięciny z ogrodow, Łąk y niw tak na Bory iako y lesie Prowodow
tych Dworskich Gromadzkich y Holenderskich obrażenia, Dziesię
nictwa nie wybranych poczwienia y oneyże pieniężney kompen
należeć będącey podług prawa zwyczaiow innych miejsc z wdzię
perpetuum nastawienia y ażeby bale ex agris Praedialibus iako
Cmethonalibus bez Dziesięciny kościołowi należących zarząd na
kardego rekwizytowy bez kryzwdy wszytkich y swoim powodem nie
iąmiejąc w tym Poddanych Naszych sobie od woleć, onemu przy
stawania, nie Łąk y innych miejsc inkwizytorami wyprzodowa
nych, Gromadzkich lub Dworskich przez niego nullitercr zabranych
y ucrywanych wraz z powyższem wszelkiem in rem Prowodow po
wodzenia, Chmielu Żołędzi, w Lasach Naszych zbieraniu, w Jezio
rach wydawania, tymże porwanym zakazania, Zbiegow z posiąd
tnego rugowania, y na potym tychże Zbiegow na Pozwanie pryn
wać y na nich przemieszkiwać zabronienia stąd wszelkich poc
niżnych Nadzwdzenia, Pieniędzy wszelkich w porwach Mandatu
dawnieyszych od prowadow wydanych y Manifestach wyrawnych
przez Prowodowych kommissarzow nie wydzierżonych dekretowanym
Swyniecin oppowazinego, Dekretow Dwoch kowanych tychże porwal

i zgub.

iągych Synkowania, Pisa Plebanow Prosynskiemu w Roku Pyszą
Siedmset Czterdziestym Szostym Dnia Dziesiątego Lypca ad malam
Sinistram Cancellarii informatiunem uproszonego reponowania
y takowey propinacyi iakoż z uszczerbkiem Dobr naszych przez nieg
uczynionej skazowania, y onegoż zadarania, powtym nie słusznie
z tey propinacyi zebranego przywrocenia, na dowodach y kontrakt
prawnych ukazania, y co sprawa y sprawiedliwość wyciągnąć będzie po-
stanowienia, alias iako Strony abit Remisji Kommissarskiey na
granicie Dobr Prosyna w Powiedziale po Swiętey Swiętego Bartło-
mieja Apostoła Roku teraźnieyszego zapisany w Grodzie Podczyd obla
towany, y in eadem obłata przedłożony. Teraźnieyszy przy porzewo Mandat
Nasz y iego Relacya w Grodzie tymże Podczyd Feria Secunda iyro die
Festi Sancti Franciszci Confessoris Roku teraźnieyszego Exhibita w
sobie de praemissis obmawiania y opiewaiąc Na dzieńszym tedy Ter-
minie z pomienioney Remisy Kommissarskiey z przyszłey Mandatu
Naszego stanąwszy przypadaiącym y dotąd nie odroczonym. Ex Stony
Wielebny Mateusz Madaniewicz Pleban Prosyński y Przeminski
iakoż ten prawnie Poddani Plebanią Prosynską przez Vendrone
Antoniego Opelewskiego, a Vendrony Imany Rickowskiemi Dziesięcia wsi
Naszey Prosyna, tudzież Poddani y Cała Gromada tejże wsi Prosyna
iakoż ten Holendry do pomienionej wsi należący wraźnie Powodowie
y Powani przez Vendrone Jgnacia Przedzieckiego Plenipotentow
Swoich Przed nami y Sądem Naszym Referendarskiem koron-
nem stawszy, Terminu tego pilnowały y między sobą kontrwerto-
wały. My Ksiądz y Sąd Nasz Referendarski słowny wysłuchawszy
Stron kontrwersyi, Inkwizycye ad Stron zadownie złożone bacznie
wyczytawszy przeczytawszy, Dokumenta obydwu Stron y Lustracye
z przywileiami przeyrzawszy, y matura deliberatione uważywszy, wyra-
wiaiąc Remisę Kommissarską y porwey mandaty Nasze wzaiemne
decydując. W pierwszym punkcie o dwie włoki do kościoła Parafialn
nego Prosynskiego należące Lubo vendrony Dziesięcia Prosyńskie
włók dwoch pertinentiam kościołowi Prosynskiemu przynależących
situm localem in Latifundio wsi Przemna, a z Przymiarem Anny Zię-
żny Mazowieckiey Roku Tysiąc Czterdziestego piątego Sześciatego
przez Króla Alexandra w Roku Tysiąc pięćset Siódmym potwierdzonego
allegacye y Exhibita kościoła Prosynskiego ad nieg y Przywileiowego w
Bogu Jana Biskupa Poznańskiego Authentyk ordinacya w Roku
Tysiąc Trzechset Czterdziestym pierwszym uczyniona, iż ta dwoch włók
na Prosynie kościołowi Prosynskiemu nie nadała, owszem ieszcze a tak
in existentia w posiadaniu dwoch włók na Prosynie wnosi, że iednak
Recitya a Originalna wsi Prosyna z Przemna z dwiema włókami Skarbowey
stationis Woiewodztwa Rawskiego y Powiatu Roku Tysiąc Pięćset Sześć-
dziesiątego Czwartego expedita Extraktem authentycznym uczciwa
downie złożona opisuiąc osobno wieś Przemno, a osobno wieś Prosyna
a tejże wsi Prosynie wyraża kościoł Plebanią y dwie włóki Poradzone
y znowu we wsi Przemnie takież dwie włóki Posiadane opisuie y tamże

w Czermnie Kościoł y Plebania z pomienionemi dwiema włókami
posiadłego pod Tytułem Posiadłe w Czermnie powstałe. Y Jasna
Oczywistość że osobno od Kościoła Porzyńskiego iest Kościoł we wsi
Czermnie ten bez posiadłego będzie nie może, pokazuie. Jakoż y Lu-
stracya Roku Pańskiego Tysiąc Sześćset Sześćdziesiątego
Dwie włóki Posiadłe Kościoła Czerminskiego na Czermnie wsi leżą-
mienia. Ludwik Erchuya Altaryi w Kościele Czerminskim Roku Tysią-
Pięćset Pięćdziesiątego Trzeciego o dwóch włókach posiadłych Ko-
ścioła Czermińskiego na Czermnie wsi namienia. Do tego w nieod-
statku bydź nie może produkcyi erekcyi Kościoła Czerminskiego
Litera Crida Prewielebnego w Bogu niegdy Starowarskiego Biskupa
Poznańskiego ad engendam Ecclesiam in Czermno w Roku Tysiąc
Pięćset pięćdziesiątym piątym wydane, a teraz zadowolnie produkowane
o dwóch włókach Posiadłych na Czermnie wsi Kościo Dzie Czer-
skiemu, ex fundatione nadanych wyraźnie obłogwentur, ani te-
ter to cum rei evidentia potwierdzić może, aby Kościoł w Porzynie fu-
dowany, Posiadłe w innej wsi to iest w Czermnie za granicą Kościo-
nie Swe miał sobie nadane, albo rzeby dwa Kościoły Parochyalne ie-
den tytuł Matricis w Porzynie, Drugi Tytuł Filialis Ecclesiæ w
Czermnie na dwóch tylko włókach były fundowane. Przeto Competent
Actoratu et actione Wielebnego Plebana Porzyńskiego adinventis one-
mu y Kościo Dzie Porzyńskiemu nie tylko zaiąć nie Dwóch Posiadłych
włók dwóch Kościo Dzie Czerminskiemu na Czermnie wsi należą-
pysądzamy na Wsi Porzynie, y my prawie tychże włók Dwóch
Posiadłych na Porzynie Kościoł Porzyński Parochyalny, Inhalu-
iąc iednak w te Dwie włóki wszystkie granta aż dotąd acta prze-
Kościoł Porzyński possidowane zachowuiemy. Dla czego Pomiar Je-
metyczny zupełnych Dwóch włók Posiadłych dla Kościoła Porzyń-
skiego iako wyżey pysądzonych wiednymie mieysca podług ius in
tigritate Liedliska Plebańskiego potrzebny będzie miara, bokadamo
iakaż w sobie maią Dwie włóki Posiadłe Czerminskie uznaiemy
od restytucyi zas Actus fratres z tego Posiadłego przez Wielebnego
Plebana pretendowaney Uwłaszczonego Dziesiątkowego Porzyńskiego z py-
cym inweteratą negotij, iż niedopiero teraz, ale za dawnieyszych
Dziesiątkowców Proces o te Dwie włóki Posiadłe de citu ich poprzed-
ij sto lecz ie czy Dziesiątkowa, czyli Gromada y w którym mieyscu posiadał
Instancyą ich Sąsiadów aż naymniey nie do wodra wolnych być dekla-
rzemy. W Drugim Punkcie względem Łąki Kuśnia Granicą Dolny
Kowskiey leżącey przy innej Łące przeworna Łąka nazwaney Kuś-
nem Kocalem maiącej Zapatrzywszy się na Przywileiu wyżey wyż
wany Roku Pańskiego Tysiąc Sześćset Czterdziestego Pięćdzie-
siątego Trzeciego pomieniona Łąka obok takiej przeworna nazwa
przy Granicach Dolnych Kowskich leżąca Kościo Dzie Porzyńskiemu
wracaiący y nadaiący temuż Kościo Dzie y Wielebnemu Plebanowi
Porzyńskiemu przysądzamy. Od pretendowaney zaś w tym
punkcie przy rzece Kampie innej Łąki Wielebnego Plebana Porzyń-

skiego.

słuszego iako prawa wyraznego do tey Łąki nie pozwalaiącego oddrzucamy y ze iey pretendować nie może, oznaimamy. W Czwartym punkcie a- ualiowey Ogrodu a Canuano per Ecclesiam Borzynskę popeło Ponieważ Borzyńskie Plebańskie bez ogrodow być nie może a teraz nieżyiący do- bry Wdowy Dzierżawca iako Inkwizycye Świadkow wiary godny a pomie- nionego ogrodu podeiąć karał, dla złych podeiętych płotow pomienio- ny Ogrod dotąd ostawiony. Przeto zachowuiąc Wielebnego Plebana y kościoł Borzyński przy namienionym Ogrodzie nakazuiemy, aby Wdowy Dzierżawca swoim kosztem podeiąte płoty przy ogrodzie namienio- nym postawił, y zatąż szerwidę steniszczentem lesnym trudnem iako Inkwizycyą odbywany będzie, nadsyłał. W Piątym punkcie Grantu w Lesie Bo- rzyńskim na przestawienie kościoła Borzyńskiego nadanego. Ponieważ Kay Jaśnie Wielmożny Król Jmć Zygmunt August Król Polski pięć set pięćdziesiąt trzy Przywileiem swoim teraz produkowanym Sądowi nie dla podkopania wsi ko- ścioła Borzyńskiego pewny grunt czyli mieysce w Borze Borzyńskim przy dro- dze do Wsi Czermna idącey na przestawienie kościoła Borzyńskiego nadał, a ten kościoł dotąd nie iest przestawiony, lecz nadawnym swoim mieyscu stoi. Przeto in casum eventualem podkopania przez wieść teraźnieyszego kościoła Borzyńskiego pomienionego gruntu w Borze Borzyńskim dla niego zachowuiemy, a tym czasem wolnego używania tego gruntu Wdowie- nemu Dzierżawcy pozwalamy. W Szostym punkcie Dziesięcin tak z dawnych wsi Borzyńskich, iako z gruntow przez nowo osadzo- nych Holendrow zwierzchność Borzyńską dotychczas Dziesięcinę wytyczna z wo- łow y krow Holenderskich y Niemieckich Borzyńskich kościołowi Borzyńskiemu przez de- kret Sądow Koronnych a specyalnie kościołowi Kościoła Będzie- ziałego ex Contrauersia kościołowi Wsi Borzyńskiemu przysądzona in eadem spra- wie wytyczney corocznie oddawać in futurum nakazuiemy, y kościoł Bo- rzyński przy pomienionym dekrecie wiecznem czasy zachowuiemy. W Siodmym punkcie się do Świadkow rzeczy złożych Nadwołkow gruntu w Lasach przeszłych za Dziesięcina nie będą wydawana, także za wiele bowiem Pleban Borzyński nie wytykaiąc wcale rekurrowanym, albo nie według porządku miedzy Stronami wytykaiąc sprawy zaś wymiaiący będą przyczyna, z obopolne w tym punkcie Stron w do lat przeszłych pre- tensye emanowały. A na potym żeby Wdowy Dzierżawca y Gromada Wsi Borzyna nie ochraniaiąc żadnych gruntow od Dziesięciny wytyczonych Wielebnemu Plebanowi Borzyńskiemu corocznie wydawali, a Wielebny Pleban za pieczara Rekurrentowi każdemu rekurriiącemu y do porządnie iako mogło stać wytykał, ani w tym wytykaniu żadney przyszkody nie czynił, y wytyczoną Dziesięcinę samowolnie zwozić karał, ile gdy liberam Sectaram żadnym zwyczaiem mieyscowym nie wolno przykazuiemy. Zaś Dziesięciny wytyczonej z gruntow nowo dobytych przez Holendrow w Siadowych potym wielebny Pleban Borzyński upomina się od tych Wdowiendrow nie ma, poki ich wolności podług emolumentu lub kontraktu z Wdowi- nym Dzierżawcą Borzyńskim zastych według złotych y onemu nie nie daią nie wynidzie postanawiamy. Po wytrzymanym zaś czasie tey wolności Dziesięcinę wytyczoną z pomienionych gruntow nowo dobytych, stosuią się do konstytucyi Sądowych na wytyczona z dobr szlacheckich posta- nowionych wybierać będzie. A tego roczna Dziesięcinę z Łąk gruntow

Wsi Worzyna do Opolney Sądoty iako Wielebny Pleban Worzyński
Sądownie wnosił y tocerdit si et quatenus zdrowa onemu przysą
dzamy y aby mu wydana z tamtąd expedycya przykazujemy. W Swoim
Punkcie Propinacyi. Dekretami Konsystorskim Warszawskim y Ar
cybiskupim Gnieznieńskim Roku Pyrzą Sześset Czterdziestego Zwan
tego Kościołowi Worzyńskiemu przyznaney, na fundamencie Przy
leju Kazimierzowego Lewka Władysława Powtorego Roku Pyrzą Sześ
set Czterdziestego Trzeciego pomienione dwa Dekreta powagą zwoła
kowskiego approbuiemy. Takoż Lustracyi Wsi Worzyna Roku Pyr
zą Sześset Czterdziestego Pierwszego Karczmę tamże Plebańską
wyraźnie opisuiącey. Pod nier Instrucyi Sąsiadow continuem ceremo
Karczmy Plebańskiey dowodzących pomienioną przynależącą Karcz
Wielebnemu Plebanowi przyznajemy, aby iednak Wielebny Pleban Lu
dzi z Karczmy Dzierżawy Worzyńskiey do Karczmy swoiey nie przy
mowałby y Żyda na Karczmie swoiey ile iako Duchowny przykła
z siebie dawać maiąc nie chował, ani Trunkow Ludzkich na swoiey
Karczmę nie przynosił wskazujemy. W Drugim punkcie Domu
mia ryb w Stawie od Wisły teraz Jeziorem nazwaney. Ponieważ uznaią
tego Pomienia ryb dla Plebana Instrucyą Sąsiadow dowodzą, przeto
go przy nim zachowujemy z tym dodatkiem aby tylko sam Wielebny
Pleban dla siebie wedle tylko nadmiar potrzebne dla stołu swego a nie
na przedaż dowiedzie kazał, a Poddani iego Plebanscy tego Pomienia ryb
mieć y używać nie będą. W Dziesiątym punkcie wolnego wyro
na budowę y opał Ponieważ Instrucyą Sąsiadow dowodzi że Pleban
Worzyński w używaniu wolnego wyrębu na opał y budowę bywał, zatym
Wielebnego Plebana przy tymże wolnym wyrębie na opał y budowę zawo
zachowujemy. ale wyrębu na przedaż z zniszczeniem Lasow Dzierżawy
Worzyńskiey zakazujemy. W Dziesiątym punkcie Pastwiska y pasz
na ugorach w Ścierniskach y Borach Dzierżawy Worzyńskiey. Pastwi
ska czyli wszystko pospolicie wsi Worzyna ieden tam iest Wielebnemu
Plebanowi dopuszczamy, ale pasz na ugorach Ścierniach y borach Dzie
rżawy Worzyńskiey Zakazujemy. W Siedemnastym y ostatnim punkcie przy
mnieniu Poddanych Plebańskich przez Wzdrożnego Dzierżawcę do robo
Swoich. Ponieważ ex Poddania Na Plebańskich gruntach zasiadaiących
do robot Dzierżawy non tenentur. Wzdrożnemu Dzierżawcy uczyzno
wia roboty od Poddanych Plebańskich zakazujemy. Jeżeliby Poddani
Plebańscy co gruntow Dworskich trzymaią, iako intrucyą lubo na
zupełnie y nie concludenter nadmienia, albo na potym trzymaliby
tedy z tych Dworskich gruntow wiedzą przyszłey temuż obowiązany
będą do odbywania roboty uznaiemy. Na Exekucyą tedyż
tedyż Dekretu Naypierwielebnych Stanisława Potkańskiego Archi
tastyda Woyciecha Sieleńskiego Kanonika Płockich y Wzdrożnych
Zorawskiego Podrzędzia Ziemskiego Wyszogrodzkiego y Zielińskiego
Komornika Granicznego Płockiego za Kommissarzow Naszych
naznaczamy tedyż Wielebnych y Wzdrożnych Kommissarzow
Naszych lub ktorzemukolwiek z nich, chociażby tylko iednemu
do tego aktu sprawdzonemu aby czas sposobny wpatrzy uczy

wydawszy

wydawszy wprzod Inwotessenye swoie dwiema Tygodniami przed
Terminem poprzedzaiące do Dobr Nassych Wsi Borzyna Siachad y tam
na Mieyscu Letore się wygodnieysze będzie dalo nie zważaiąc na nie
Cytnoźi innych Kommissarzy ani na Lontumacyą drugiey strony
obwieszczoney ziest quatenus nie stawaiącey, Juryd y Leyad swoie
Kommissarskie zasyendowawszy y Urodzonego Geometrę, którego kol=
wiek przyzwiesłego którego Wielebny Pleban Borzynski swoim kos=
ztem sprawować będzie powinien do siebie przybrawszy onemu pomiar
Geometryczny zupełnych Dwoch Włók Pozwiątnych na Prospy nie
w iednym z nie wdzielnym mieyscu podzemu in Contiguitate siedli=
stha Plebanskiego Borzynskiego miarą taką samą iaką w sobie
maią Dwie włóki Pozwiątne kościoła Parochialnego in Celebrando
iednak w ten pomiar Dwoch Włók Pozwiątnych Borzynskich wole
cyli wole dotąd przez kościoł Borzynski actu używane y w posse=
syi iego zostaiące, a zas z pod tego pomiaru wytrącaią ogrody
Podymki Plebanskie z grota Siedliskie Pozwiątne takie Łąkę ku Gra
nicy Dobrytowskiey przy Dace przeworna nazwaney teraz Dekretem
naszym teraznieyszym kościołowi Borzynskiemu osobno od Włók Dwoch
Pozwiątnych iako wyrzey przysądzona niemniey wydmy y mieysca
inne całe nie użyteczne si et quatenus w tym pomiarze trafiaiące
się z niego exkludiąc, odprawić y Mappę takowego pomiaru Cew
Scala Geometrica delineowac zlecaß. Wymienione te Dwie Włóki Po
zwiątne Plebanskie Borzynskie Wielebnemu Plebanowi Borzyn=
skiemu w actualna Possessyą y osobna Dace tu granicy Dobrytow=
skiey wyrzey opisaney Actem podaß. Pasty Ogrodu Plebanskiego
iako wyrzey kościołowi Borzynskiemu przyznanego podiąć porta=
wi tak iako przedtym stały y usuwszy truchlem Ogrodu z przyczyny
podiętych podług steinlexerem kalkulowaią, a z kalkulowany tenże
przestrzeń ogrodowy Urodzonemu Dzierżawcy Borzynskiemu in rem
Wielebnego Plebana powrocić y zapłacić nakazuß. Dziesięcinę tego roczny
z Lemieczk granicy Wsi Borzyna do osobney si et quatenus sądzoney
stronie będącej Poddanym Borzynskim in rem tegoż Wielebnego
Plebana Borzynskiego wydaią w Snopach przykazuß. Zgota Dekret
Nasz teraznieyszy do należytey Exekucyi pod rygorem Bannitio=
ni przy akcie Swoim Kommissarskiem na Stronie onemu si et qua
tenus sprzeciwiaiącey się publicanda przeciw appellatione, a cłyba
tylko od samego pomiaru si et quatenus uciążliwego salva manente
przywiłß y dostatecznie umedly Stronami ad mentem teraznieyszego
Dekretu Naszego uspokoienie uczynić zlecamy któremu to Dekretowi
Naszemu Teraznieyszemu aby obiedwie Strony w całym tego processu
Stanie w nim decydowanych punktach one pod winami Contuma=
cyalnemi napominamy. Stanie Casuum cuendem tudzież nie dayszą
przystego aktu Exekucyalnego Termin Stronom do stawienia się
znowu w Sądach Naszych Referendarskich koronnych y dalszey
Decyzyi słuchania na dwoch Tygodniach zachowuiemy zawity.

Mocą Dekretu Naszego teraźnieyszego do tego wnyższego Sprawy
należącego. Na co dla lepszey iasney pieczęć Naszą przyciśnąć rozka-
zaliśmy. Działo się w Warszawie we Czwartek po Świętey Łucyi
ey Panny Ewangelisty naybliższy, to iest Dnia Dwudziestego
pierwszego Miesiąca Grudnia Roku Pańskiego Tysiącznego
Siedmsetnego Sześćdziesiątego Drugiego panowania Naszego Dwu-
dziestego Dziewiątego Roku. Mocą tego Dekretu authentycznie
z aktów Sądowych Jey Mci Referendarskich Koronnych wyięte-
go do Bobr* Jey Mci z przybranym sobie Jmć Panem Karolem
Sołtwadorskim Jeometrą przysięgłym ziadhawszy, akt przez nas
Zapisany z fundowaniem Jurysdykcyi naszey do Dnia Jutrzeyszego
prorogowaliśmy y Termin zawity Zachowaliśmy. Zafundowawszy
na zaletnie Jurysdykcyą naszą iako zwyczay mieć chce my czy to-
ież Jchmć Panowie Pawła Łodzińskiego Burgrabiego Grodzieńskiego Pod-
chlego Woyciecha Dąguny Filipa Kordzińskiego Prezydenta Mozarskie-
go y Piotra Smolskiego z Czermna Woznego przysięgłego za pozwa-
niem przez nas podpisanych wyrażenie Dnia ziś
dzieniem przytoczonych przez nas podpisanych wyrażenie Dnia ziś
dniem Jnwokacyi przed aktami Grodzkiemi
Pdeckiemi nie wtórch po Niedzieli Białey Roku teraźnieyszego przy-
Jednego Bańczaka z Trzcyna Woznego przysięgłego zeznania
Relacyą y authentycznie przed Nami produkowana, rzeczonowa-
liśmy, Przerzeczonemu Smolskiemu Woznemu Stron obydwu aby
się przed Nami stawili przywołać rozkazaliśmy. Komparycyą Stron
nom odiemą zapisać skazaliśmy. To iest Wielebny Xiądz Mateusz
Matasewicz Pleban Trzcyński ~~Osobiście~~ zasobiem y Poddanych
Swoich Sądowi Sądowi Prawowitej Poddanej Plebanij Trzcyńskiej So-
wodowie, przez tegoż Jmć Xiędza Plebana Trzcyńskiego stawia
iącego się Osobiście swoim y Poddanych swoich imieniem. Sę-
dziemy Kommissarski Jey Mci wysłuchawszy Stron kontro-
wersyi, iako o Powodowey abyśmy do Dekretu y wyżej
insrowanego, przeszłego Sądu Jey Mci Referendarskiego to-
rownego przystąpili y iego tworzenia exekwowali wprzód zaś
Stronę zaś pozwaney to iest w Jmć Pana Jgnacego Cichockiego Pod-
stolicza Chełmskiego Osobiście się przed Nami stawiaiącego
zapisać iednak Kompanyi nie chcącego, tylko w Sądzie naszym
mowiąc że przed Sądem tym odpowiadać nie powinien iestem
y co fine w Podaney Replice Manifest uczynił, którego iszcze
nie mam tak manes, wnoszącego, Sądzie się zbraniaiącego y przed
od Zafundowaney Jurysdykcyi Naszey odstępuiącego. Na tom my
Panu Cichockim iako przed Nami y Sądem Naszym nie stawaiącym
* W Trzcyna
y na Pomocie

y na Gromadzie Wsi Wsypy na pozwanych Stronie powodowey Banniza
otrymać dopuscilismy y do publikowania tey Banniy względem Kon
trawenyi Dekretow Jmść Mu w rządzie Referendarskim kowmym
starannemu na fundamencie wyprowionego Dekretu otrymanej
wyrzey necwnego Woznego Piotra Smolskiego prydalismy, Który za:
dosyć czyniąc Urzędowi swoiemu powinnemu z mieysca publikowania
zeznał iż Banniyą na mianowanym wyrzey Pana Lickowskim
y Gromadzie Worzynskiey Posesyi iego nadpadaiącey przez Jmć Xiędza
Matapenicza y iego Poddanych otrymaną głosem wyraznym
z wyczytanym y przywołanym co przed Nami y Sądem Kassym tem:
mianskim Jak Mu zeznał. Ponieważ Nam Dekretem wakt
Kassacyanym iest zlecono abysmy nie uważaiąc na niestanie
Strony Kontenta tegoż Dekretu J.K.M. Sądu Referendarskiego to:
wnego do exekucyi dostatecznie przywiedli, Zachowuiąc przeka:
zanie nam uczynione przez Pana Mawolwi Sokolowskiemu Geome:
trze przysiężtemu aby Dwie włoki tu na Worzynie we wsi Kolenskiey
takież iakież się odpowiedz na Czermnie do kościoła Czerninskiego
należące znayduią inkluduiąc grunt w posesyi Wielebnego Xiędza
Matapenicza Plebana Worzynskiego zostaiący y zdawna dotąd
uczywany, zaraz przy gruntach tych uczywanych za ogrodami
Plebanskiemi y Poddanych Worzynskich do Dziesiny Worzyn
należących przy drodze z Dolnykowa do kościoła Worzynskiego
idącey z gruntow Dziesiny Worzynskiey, wymiaż zlecili:
smy. z opisaniem y delineowaniem Scali wymienionych gruntow:
Czmiąc zadosyć Jmć Pan Sokolowski Jeometra pierwey grant
Plebanski czyli włoki dwie na Czermnie do kościoła Czermen:
skiego należące premienyć, a potym w Wsypnie pierwey grant
Plebanski z dawna przez xięży Plebanow Worzynskich y ich Pod
danych uczywany premienywszy, takież włoki dwie na Wsypnie
i takież za na Czermnie Porusżone wymienyć, y grunt nowo przydany
z gruntem przez Plebanow y ich gruntownikow uczywany dawno z wy
miaru tego Dwie włoki tu na Wsypnie takie i takie za na Czermnie
wynoszący zdawszy dostatecznie w mieyscu przez nas naznaczonym
wymienyć. My uważaiąc iż miedzy gruntem wymienionym tu na
Wsypnie Dwie włoki iakowy uczyey iest wyraznie wynoszącym iest
Dwoza kościelna która czyda za wyzon, tak Gromady Worzyns kiey
iakoteż agulnie wszystkich do Porusżonego należących, w tey mierze
do konstytucyi Roku 1576. w Woluminie Praw czyli konstytucyi Koron:
nych dnia 12 na karcie Dziewięćset Trzydziestey drugiey pod Tytułem
O wydaniu Dwoz znayduiącey się tak w sobie brzmiącey: iż Dwoz
w skreczeni przytomnych Gdzieżey oglądz y obwodzi Kościelnich Kapelnic.

do Kościoła, targu, młyna, przewozu Jowieniec pospolity Szpital
Szpitalowi należeć powinien etc: przychylamy się z drogą tą iako z
dawna podróżnym y do Kościoła przybywaiącym bydź wygodną nie
naruszoną, między gruntami ad presens Szpitalnego zostaiącą w
dwie włóki iednak nie inkludowaną, w tym mieyscu iako teraz
się znayduie, zostawuiemy, wygon zaś tą drogą nie dawno wyzna
czony zabiegaiąc niechęciom Nieprzyiaźniom Kłótniom y aby
odtąd z powszechnego wygradzania wygonu wynikaiącym a cheąc
aby w potemne czasy między Dzierżawcami Woźnymi y Pa
nami Kościoła Worzyńskiego spokoyność nie uszczuiona
trwała Niechęci zaś Nienawiści zbytnie y nieprzyiaźni aby za
pobnie umorzyły się, annihilujemy, a na mieysce tego wygonu
iako przed tym nad Włókami przy granicach Szpitalnego ex Pleban
skich wygon tak y teraz aby tam był tak dla Inwentarza Ple
bańskiego iako też y Gruntowników do Plebanii należących chcem
y dla Imć Pana Dzierżawcy Worzyńskiego y Gromady Poddanych Im
ryńskich wolny zostawuiemy, z tą iednak Ostrożnością, po niewar
granta Plebanii Worzyńskiey przy tym wygonie się znayduiąca
a tam gdzie iest wygon niemoże się dostać tego obeyść aby szkoda
w zbożu y trzechach nie była przeto tak Imć X Pleban Worzyński z
poziemi Gruntownikami Jako też Imć P. Dzierżawca ze swe
mi Poddanemi wspólne zboże strzedz maią. Gdyby zaś Imć
Pan Dzierżawca przy wygon chciał sobie wymyślić, przeto się Imć
Panu Dzierżawcy tą deklaracyą klasztor do wyznaczenia przy
wygonu wygodnego aby tylko nie w gruntach ani przy gruntach
dwóch włók wymierzanych Szpitalnego, bez płody y szkody
Gromady y Plebanii Worzyńskiey drogą nie zagradza się. Do tego
wymierzaniu Dwóch włók Szpitalnego na wsigranie y wspo
rzepełna odebranie wymierzanego gruntu dwie włóki sobie ma
iącego, wyżey wyrażonego Woźnego Piotra Smolskiego Janyszy
kiey Kapey sprawcę naznaczamy, który to woźny przysięgły
przybrawszy sobie Szlachetnie urodzonych Grzegorza Mocza
skiego y Filipa Kozłowskiego powinien na grunt wyżey opisany
dwie włóki sobie maiący przez Imć Pana Kawla Obło
wskiego Jeometrę przysięgłego wymierzony y Oznaczony, a
na scale delineowany wyżey rzeczonego Imć xiędza Mataie
usza Plebana Worzyńskiego y Terminskiego y iego Plebano
sukcessorow w wigzat y w aktualną bez wszelkiey sprzeczności
Possessyą [illegible] ten grunt podać y to podanie z wyrażeniem zwykłym
obwołać, w Possessyi zaś spokoyney wspomnionego Xiędza
Plebana

Plebana

Plebana zostawił, co przed Nami zeznał. Po zalożonemu tym po-
miarze y wwięzaniu y w possessyi spotwarzonej tyle razy wspomnionego
przez Plebana Prozyńskiego zostawieniu do dalszey exekucyi Dekretu
przystępuiąc ponieważ nam iest zlecono aby Łąkę tu granicy dobrzyń-
skiey leżącą przy innej Łące przewornej Łąką nazwanej siłą siekierą
z dalem maiąca Dekretem J. Kwlewskiey Mci Referendarskim koron-
nym przysądzona Wielebnemu Xiędzu Plebanowi Prozyńskiemu y iego
Następcom podana bydź. My słuszność się do Dekretu w tey mierze
tegoż samego Woznego na podobnież wwięzanie do Łąki w borach
y Lasach Prozyńskich tu granicy dobrzyńskiey przy przewornej
Łące leżącey naznaczyliśmy, który przed Nami zeznał Iż wziąwszy
z sobą Dwoch Szlachetnie Urodzonych Jch mciów Panow Grzegor a
Moczarskiego y Filipa Kordusiego był na Łące wspey opisanej
y w onęż tegoż Wielebnego Xiędza Matapewicza Plebana Prozyń-
skiego y iego Następcow wtę Łąkę wwiązał y to wwiązanie obwarował
Lecz temu wwiązaniu wpm Pan Cichocki opornie na tey Łące
Łodzcy sprzeciwił się y ~~wzięcia~~ w possessyą oddania tey Łąki kosz-
tem przysądzoney zbronił y niedopuścił. Zatym my zważaiąc
upor y sprzeciwienie się y nie stanie do Sądu Naszego Kommissar-
skiego J. K. Mci W. m. Pana Cichockiego Dzierżawcy Prozyńskiego a
wziąwszy przed sobie Dekret Nam do Exekucyi zlecony w akt nasz ten
przewiany w którym się iest in casu Contrawencyi Dekretu
ney razowemu Termin y Stronom do stawienia się znowu w Sądzie
J. K. Mci Referendarskich Kommyssyi y dalszey decyzyi słuchania na
dwoch Rzędnikach Zawity zachowany ~~est~~. Przeto y my uważywszy tak
nie do puszczenia do possessyi Łąki mianowaney ~~Stony~~ powodowey ia
ko też Kontrawenyi Dekretu moc Exekucyi Nam zlecony w sobie
zawieraiącemu na skazanie win y dalszą decyzyą do Sądow J. K. Mci
Referendarskich Kommyssyi odsyłamy Stronom obiema do rosz-
strzygnienia się Zawity w Dwoch Niedzielach od aktu Naszego zachowu-
iąc. Moc Dekretu Naszego teraźniejszego do tego czasu w swoiey
mocy będącego. Który to Dekret podpisami rąk naszych y pieczęci
y pieczęci Herbow Naszych przyciskamy. Dan w Gzermin.

X. Stanisław Potkański Scholastyk Kmy Płocki Opat Sulejowski
kanonik Pułtuski Sędzia J. K. Mci Kommissarz

X. Felix Ignacy Woyciech Cieślinski Kanonik Kathedry.
Płocki Kommissarz J. K. Mci mpria.

Józef Zieliński Pisarz grodzki Płockiego Woiewodztwa Kommissarz
J. Kwlewskiey Mci. mpria

Officium praesens Cren Capitt Plocens ad Oblationem
q. Antonij Borowski prltr Comparen Decretum in
Trascriptum Commissoriale in Fundo Pbr regalium Tro
szyn Inter partes Introcontentas per Perillustres et
M. Commissarios ex mente Decri Refferendialis Rni
Polonico Idiomate promulgatt manibusq Eorundem
Perillustrium et M. Commissarij Subscrum ac
Sigillis Eor Gentilitijs Communitt Dimensurati
nem Duor mansor prore Ecclesiae Troszynen in se Com
nen reproducens ad acticanae actiq praesen Ingrossandum
Suscepit in tenore Sequenti (Inserat) Originale q
Decri Circa acta praesen est relictum

In Castro Plocen Sabbatho post Dominicam Con
ctu Paschae proximo Anno Domini 1763.

L. de 79 Actum ante Portam Cameræ seu Zuppæ Plocensis Feria Quarta post Dominicam Conductus Paschæ proxima Anno Domini Millesimo Septingentesimo Sexagesimo Tertio Coram Generoso Jacobo Antonio Gołkowski Burgrabio Castrensi Plocensi in præsentia Nobilium Petri Kosowski et Joannis Sowinski atq Ministerialis Regni Gnalis Providi Lucæ Stawiszewski de Płocko Authentici et Jurati Actum præsentem acclamantis. Qui quidem Gnosus Burgrabius Castrensis Plocensis satisfaciendo muneri Officij sui Vigore Condemnationis seu pœnæ Banitionis ex Instantia Adm Rdorum Vicariorum Ecclesiæ Cathedralis Plocensis Actt. super Mro et Gnosis Skrzetuski Præfecto Heynik Directore Zupparum Salinariarum tunc Joanne Duczyminski Notario Zuppæ Plocensis (: exceptis Illustribus Magnificis Supremo et Curiæ Regni Thesaurarijs) respectu salis trium Vasorum Vi Privilegij Serenissimi piæ memoriæ Sigismundi Augusti Poloniarum Regis Actoribus de Zuppa Plocensi singulis Annis pro Absolvendo Anniversario extradi assignatt provenientes et a plurimis Annis alias ab ultima quietatione (quæ ad Liquidationem Thesaurarij requiritur) retentt. non extraditionis in Radom in Judicijs Tribunalitijs Regni Causarum Fisci Feria quinta Ipsa Octava Sacratissimi Corporis Christi Domini Anno Ejusdem Millesimo Septingentesimo Sexagesimo Secundo in Lucro Ulterioris obtentæ et publicatæ in Virtuteq Additionis a Magnificis Stanislao Przeciszewski Vexillifero et Vice Capitaneo Castrensi Palatinatus Plocensis in Personam Sui habitæ et requisitione Supraescripti Collegij Vicariorum Cathedralis Plocensis ad memoratum Locum Zuppæ Plocensis unâ cum supranominatis Nobilibus et Ministeriali condescendit Jurisdictionem suam Officiosam fundavit eandemq præfato Ministeriali proclamare et Partes ad Sui præsentiam acclamare mandavit. Quo in Termino Comparens personaliter Adm Rdus

Adalbertus Boguski Vicarius et Procurator Collegij Vicariorum Cathe
dralium Plocen reproducto ~~supra~~ pro expresso processu super praefatae
Parte Citatae obtentae. Executionem fieri petijt quam Gnosis Burgra
bius peragere voluit verum quia Gnosis Joannes Kotowicz
Gnosi Duczyminski Zuppae Plocen Kotowicz Substitutus eandem Exe
cutionem his formalibus Tey Exekucyi dopuscic nie mogę nie
wiedzący o żadnym Processie bo też nie dawno tu przy Zuppie
iestem a JmPana Pisarza tu teraz niemasz w Zuppie
impugnavit proinde Idem Gnosis Burgrabius attenta Ejusmodi
Impugnatione Causam praesentem cum toto Ejus effectu ac parti
bus Ipsis atq Impugnatore praesentis Executionis rursus ad Judicia
Tribunalitia Regni Causarum Fisci in Radom celebrand remitten
dam esse censuit prout remittit et Terminum Partibus in prae
allegatis Judicijs comparendi sine quavis adulatione perem
ptorium praefixit et conservavit conservatq praesentium Vigore
Jacobus Antonius Gołkowski Burgrabius Castren Plocen
Officium praesens Crenae Capitis Plocen ad Oblationem Admodum
Rndi Alberti Boguski Vicarij Ecclesiae Cathedralis Plo
cen et Procuratorij Collegij Vicariorum Actum Executionis
infrascriptum ante Portam Cameral seu Zuppae Plocen
per G. Burgrabium Crenae Plocen Officiose exp
dit manuq Ejus Subscriptum reproducentis ad Actica
Actiq praesens Ingrossandae Suscepit in Tenore Sequen
Inseratur / Originale Ejusd Actus Circa Acta relict
In Cro Plocensi Feria 6ta post Dnicam Conductu
Paschae proxima Anno Dni 1763tio.

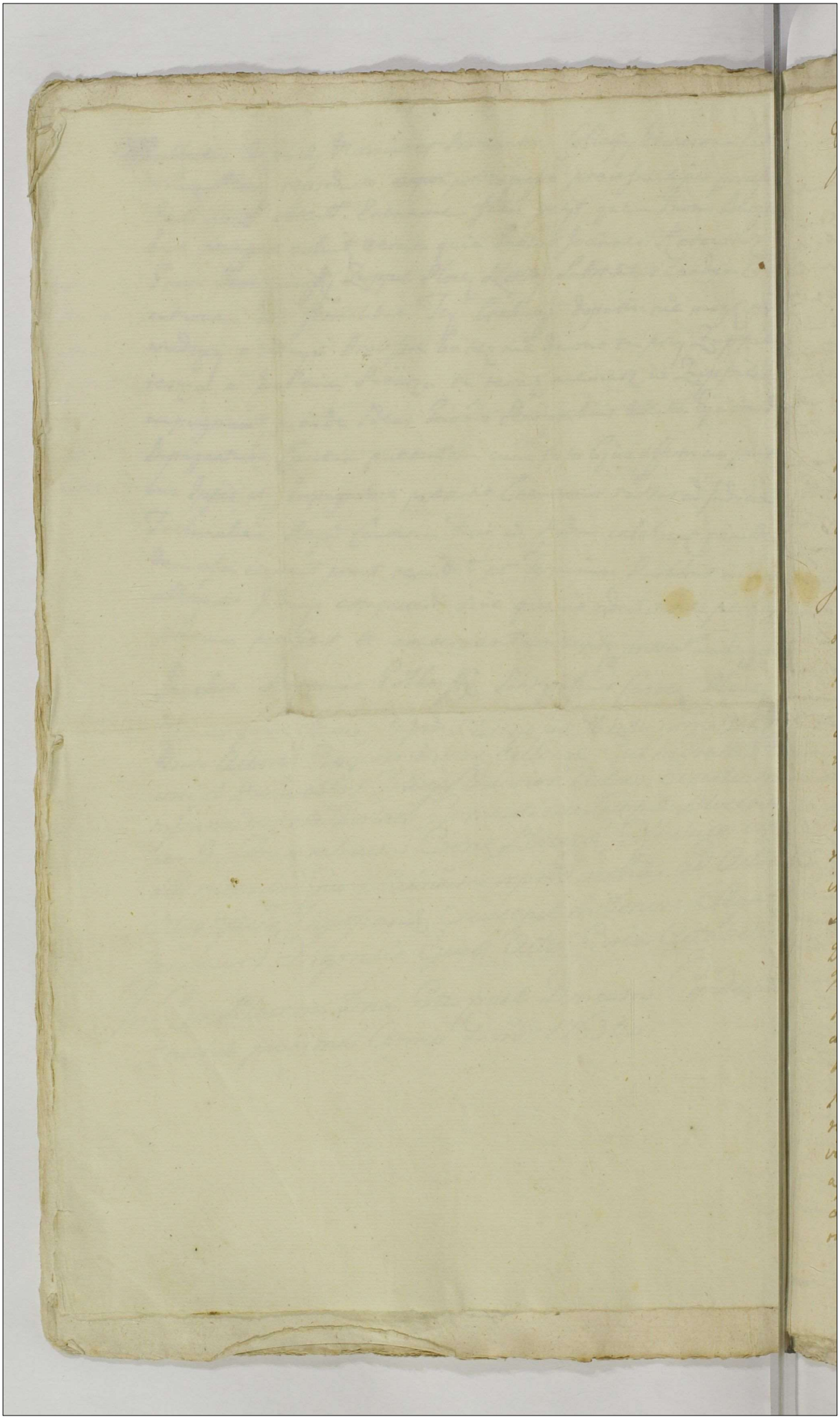

Actum in Fundo Bonorum Rydzewo Feria Secunda post Dominicam Misericordiae proxima Anno Domini 1763 in Praesentia [illegible] Generosorum ac Nobilium Josephi Nosarzewski Dapiferi Ciechanoviensis Nicolai Pocillatoris Livoniae Patrui Antonii Ensiferidae Ciechanoviensis Feliastri Rosciszewskich Matthiae Gudomski Alexandri Mitodzianowski Camerarii Terrae Martini Zakrzewski Burgrabii Castrensis Ciechanoviensis Caroli Brochocki Simonis Malewski ac aliorum Plurimorum Nobilium ad actum praesentem Congregatorum necnon Nobilis Rmi Gnatis Providi Adami Bertkowski de Rydzewo authei et Jurati actum praesentem acclamantis

Judicium Terrae Zawskrzensis Infrascriptum ex mente Decreti Judicii Lui Terrae Zawskrzensis de actu ejus Feria 2da post Dominicam Reminiscere Quadragesimae proxime praeterita anno praesenti inter Generosum Paulum Rosciszewski actorem et Citatum ab una et Magnificum Stephanum Itiae Rosciszewski Ensiferum Ciechanoviensem Citatum simul et actorem parte ab altera Sati mediante quo Condescensio Judicii Lui unius aut Decorum absentia non obstante ad fundum horum Bonorum pro die hodierna in actu Contenta in ordine Comprobationis documentorum Bona seu sortes Generosi Pauli Rosciszewski haereditaria tum quoque et Jura vigore quorum Ensifer Ciechanoviensis Inscribit Possessioni elucidantium per Partes utrasque praevio praestando Juramento Injungendae eorundem documentorum Cognitioni Cassationi vel approbationi, Solutioni Summarum in eam exemptioni provenientium decernendae de desolatione sive reparatione praevii educendis Inquisitionibus Investiganda, Juramentorum ubi necesse fuerit et a quo debebitur, exceptionis, Contentorum anteriori Decreti Judicii Lui in toto executioni Poenarum Contraventionis ~~Poenarum Contraventionis~~

Jum Lenesiarum in subsidium proinde demandatis
pris alias in q. Principium quata Termines Partium
pro exigentia Legis et Justitiæ inter easq. Partes dis
iudicatus mis et finaliter dat. Decreto Sanitorii super Parte
Contravenientis publicanda decisionis et impunita vita
te Legis Decreti super deinde celerati effectus Conde
scendendo et Jurisdictionem dicam recte appenitorii Par
tis audendo Partes ad Juniendum Comparitionem eidem
pris demandat. vigore Termini Partibus et quidem
Inter Paulo Perreirensis actore et Citato Regulto Inter
Zambrem, alter, pro Stephano Perreirensis quarten
Cicitanensium Citato Amat et actore ad Judicente Stig
pter. Comparentibus et Seruo Judiciabiter pro et Contra
Contrevertentibus quarum Controversij Partium Judi
cium Condescensionale ad audiendi in Scriptis Partium de
creto Judicij dicti Inter Zambrem in Scriptis Scripti super
dicatis Celerati Tenesiarum Partes documenta tam
ad Jus hereditatis Inter Paulo quam ad Jus obligati
onum super Jurisdictionis Perreirensis nomen dominarum
ex eisq. Bonis deputatarum dum quoq. et Status Do
minum Inventarium Inventarium Computare. vig. mandati
Computant. Computata dat. ad Judicem Communicatum
in quibus Computatis non persistunt. quia nimis Sufficien
tiorem Computationem ab Judicem a se urgent. Judicium
Sopiendo Lemmi Controversiam Computent ultra mensis
Computata alias Cera se non Patent. nec eadem in Judi
cium ultimus Partis et de eisq. dicunt. Justantanea
et ad ulteriorem Partis ad notificandum protestantur tam Ap
cum Stephanus Grassier Cicitanensium Patronus quam Inter
Paulus Diligenter Ruinirensis nulla dispositio, quia
Computationem attenta in puncto Computationis do
cumento non Satisfecisse cum Partes Decreto duo ad
venit, Revocando Stag Jurisdictionem Judicij dicti Cera
protatione quoq. Decreti Junctis Condescensionis pri
mum Judicium Lemmi Inter Zambrem Stephanum ad Signifi
tionem dominarum Super eisq. Bonis Rydzewo Com
altercantis dicte citandum in Scriptis Scripti quarum
mas Decreto Condescensionale infundo Lemmi et Renovum

Rydzewo

Rydzewo Feria quinta post F. Purificationis B. V. Mariae
in anno 1727 per officium Castrensem Plocensem inter
olim Sr. Mariannam de Sutochie primi olim Alberti
Rosciszewski, zeli in post voti sufficiens Francisci Do-
czymiensky praesentanei Subdapiferi Ciechanoviensis Conser-
tem, et Successores praedicti olim Alberti Rosciszewski eo-
rundem Bonorum Rydzewo cum alterientys vigore Juri-
um Suorum Possessores ab una, et Successores olim
Ignosi Stephani Rosciszewski nempe moderni Ignosi Pauli
Rosciszewski Parentem et Patrucum parte ab altera
Sato et ex acta Castrensi Plocensi Feria quarta post Domini-
cam Invocavit quadragesimalem anno eoque per oblatam
porrecto Comprehensas pro re sufficiens Stephani Rosciszew-
skii Serviensis, praeter Summas binas primam Trium
Millium Sexcentorum octuaginta unius Tymphonum
pro re olim Ignosi Antonij et Religiosi in Christo
Patris Societatis Jesu Joannis Rosciszewskich Fratrum
Inter se germanorum moderni Ignosi Pauli Rosciszewski
Bonorum eorumque Rydzewo Haeredis pro exemptione
agentis Parentis et Patrui adjudicatam alteram
Quinque Millium Sexcentorum Tymphonum pro reparatio-
ne Bonorum et Juvamina Successoribus Successoribus
eiusque olim Ignosi Alberti Rosciszewski praescindendo Juramen-
tum agnitam nunc vero resolutioni Judicij Sui Subiectam
in unum Junctas Superrestantes Septem decem Millium
Trecentorum Quadraginta Tymphonum efficientes proli-
quida agnoscit et Infrascripto modo sufficio Stephano
Rosciszewski Solvendam declarat. respectu vero Sum-
marum binarum in liquidationem primitivi Decreti
Condescensorialis Supra de actu exarati Cum alijs prae-
recensitis Summis non Intrantium per sufficium Ste-
phanum Rosciszewski Ensiferum Ciechanoviensem nunc
pro omissis habitarum et in praesenti Condescensione a
Judicio Suo adjudicari praetensarum nempe primae Quinde-
cem Millium Florenorum Polonicalium Citra provisionem
per olim Ignosum Nicolaum Rosciszewski Parentem olim

Ignoso

olim Enrico Alberti Rozierewsky Telonei modernis
ac officii Janitoris Civitatis Cracovien. Parenti Cracovien. ex altera
Stroni Civitatis Cracovien. Pena Sexta marcharum Puri ad
tunnis S. D. Mariæ manno 1695to, alterius Pri-
mi Julium quingentorum Polonicalium per ad Invicem
Stephanum Rozierewsky Enrici Paulinum agentis
ex una olim Patre Enrico Alberto Rozierewsky Patru-
elis Germano officii vero Janitoris Civitatis Cracovien. Parenti
expendenda provisione. Coram eis in actis Castrensis Civi-
tatis Cracovien. Pena quinta ante Festum S. Margarethæ
Virginis et Martyris in anno 1699 ejusdem actis
et anno quo Idem ad S. Albertus Rozierewsky olim
Enrico Stephano Rozierewsky Patruo suo Hydreum
Wyslok et aquitia Hydreuska resignaverat. Juxta
Statum Judiciarum prædictarum Juxta Statutum in Judicio alias
reportatis Considerato quod ad primam quandocunque Stillicidia
Hydreuram Polonicalem per Statutum Telonei Janitorum ex-
dem ab gratuitam non nisi in ortum Statutorum Certorum Jura-
di in Concurrentia Pili Autocrotam eandem de tabula
Stat. quo vero ad alterum Primum Stillicidium quingentorum
Polonicalium Ligneum dispositionem Enrici Alber-
ti Rozierewsky officii Stephani Janitoris Civi-
tatis Cracovien. Pa-
rata cum Pena ejus Hydreum cum attinentijs alterius
Contracta cum olim Enrica Maria Anna Wyslok primi et Enrici
ti Stephani Rozierewsky communi Jenorum cum attri-
nentijs ab ea ad Enricum Albertum jure Hæreditario quod
Secundi ad Stillicidium Martynum Castellanum Cracovien.
ex voti Partis ad S. Joannis Telonei Consorte cum
Primum Hydreum cum attinentijs a primi Mansio-
nis Reformatoria et adjacentibus in Strugowo ad
vigesimo Martij manno 1710 Contracto et actis Castren-
sibus Civitatis Pena quarta post Dominicam Letare quod
anno ejus approbata Jura officiorum in prospectionem
Suam apprehenderat, nullam mentionem fecit ejus vita
debebatur esse avit nec ne ultimo ab actis dispositionis
Juxta statum per Statutum vitæ Sui respectu quod ea

Summa

summa ac si non exoluta tam contra eundem Ol. Ste-
phanum Inscribentem quam post Fata Stephani Conq. Ol.
Antonium Rosciszewski Filium moderni Paulus Ro-
sciszewski Parentem seu quei piam ex Successoribus
Ol. Alberti aliquam quadrimoniam intuitu legitime de-
bitae non pacificatae quae Intulit Judicium quo ad hanc
alteram summam per solum suficum Stephanum unum
ex Successoribus Ol. Alberti tantum modi solvi Pensam
attento per tantum temporis Interstitium alto silen-
tio propiorem eundem suficum Stephanum Rosciszewski
pro solutione agentem ad comprobationem Juratoriam
in eam rotham pro ut eadem summa Trium Millium Quingen-
torum Tymphonum non est per Ol. Stephanum Ro-
sciszewski Inscribentem Ol. Alberto Rosciszewski Parenti
ejus exoluta nec quovis modo bonificata adinvenit exin-
deque ad solutionem quae Inscus Paulus Rosciszewski
rite tenetur et addetur subi ad rothisandum idque in
Instanti Tandem quoniam Jo. Inscus Paulus Scitendo
Injunctum Juramentum ex documentis per suficum
Stephanum Rosciszewski in Faragine Comportatis et
Comprobatis repertam quietationem de eadem Sum-
ma per eundem Ol. Albertum in Personam Ol. Stephani
avi sui Coram Actis Castrensibus Plocensibus Feria Sexta
in Vigilia Festi Nativitatis S. Joannis Baptistae in
anno 1702do recognitam reponit quo circa eundem
suficum Stephanum Ensiferum Ciechanoviensem respe-
ctu quae summae Incompetenter agere adinvenit
resolutis suprascriptis summis pro omissis per sufi-
cum Stephanum sibi reputatis suspensa solutione
summae superius specificatae pro liquida Decreto
suo agnitae in Cathegoria praetensionum ex fundo
Bonorum Pentium emicantium necessariam esse
Inquisitionem per utramque Partem educendam Censi-
idque in Instanti et addetur subi ad rothisandum
praestiterunt tam suficus Ensifer quam Paulus
Rosciszewski super Incorruptos Testes post quae
Stata Juramenta Conscribant Interrogatoria et sibi ab

Invicem

Jmo

Communicent. Conscripserunt, subscripserunt et sibi
communicarunt satisfactione hoc in puncto adinventa
Testes ad perhibenda testimonia Inducere mandat
Induxerunt. Et quicq eorum suam Inquisitionem
sex Testibus eduxit suspensa denuo sectione
earundem pro majori Indagatione de cunctis et
singulis praetensionibus. In interrogatorijs exaratis
Catervam subditorum convocare disponit facta itaq
ex convocatis subditis secrsiva Indagatione pro suf
ficientiori Informatione de Statu Bonorum nunc per
partes disputabili Judicium ad revisionem tam aedi
ficium Curialium et Comethonalium quam effossionem
in pratis fossarum cum subditis hujus fundi haeredi
tarij ad Bona eaq Principaliora Rydzewo et Wolka
Rydzewska se contulit qua revisione expedita resolven
do anteriores Judicij sui suspensiones ad sectionem
Inquisitionum Judicium se accinxit quibus lectis
et ex omni Circumstantia discussis et ponderatis
quando quidem tam ex Inquisitionibus quam Inda
gatione Catervae subditorum et ex re oculis subiecta
manifeste palpatur reparationem Bonorum eo
rundem Rydzewo et Wolka Rydzewska. ab loquente
Conscriptione rerum mobilium ac Status Bonorum
fatis praedicti olim J. Alberti Rosciszewski Capitani Sacrae
Regiae Majestatis derelicti per olim Mariannam de
Sutochie primo Rosciszewska ex post Duczyminska in
Statu viduali post primaevum maritum suum die
nona mensis augusti in anno 1722sto subsecuta Ju
ramento evicta et coram actis Castrensis Ciechanoviensis sub
batho ante testum assumptionis in Cellum J. V. Mari
Anno eoq oblaticata pro qua reparatione et Juvami
nibus subditis datis illo tempore summa Quinq mille
um sexcentorum Tymphonum primitivo Decreto Conde
scensoriali in anno 1727 prolato adjudicata non in
eo Statu extitisse quinimo in locum aedificiorum
Curialium et Comethonalium per olim praefatum Inosum

Alberti

Albertum Rozier curiæ ecclesiarum ad Deum nullatenus castitatem et juramentum deficiens, ubi delicta in aurea tabula in vitis Dyderon et in tabula Dyderon et in pluribus Dyderon et in pluribus Dyderon et in pluribus

Subdito quotam praemissam et pro hinnulo nullam
recompensam debrecitam fuisse proinde praemissis
Inquisitionibus et Indagatione probatis et Judicio
suo ex re oculis subiecta patentibus superquo
tas Infrascriptas in Conservationem Status Bono
rum expositas ex moderamine Judicij sui adinven
tas idq per rationem deteriorationis eorundem
aedificiorum Jam notabili reparatione Indigenti
um et fossarum Jam per medium luto obrutarum
et herba Incretarum nempe pro Contributione per
Subditos hujus fundi ante possessionem magni
fici Ensiferi retenta. Evardiae Sacrae Regiae Majesta
tis provenienti per Magnificum Ensiferum de
proprio exoluta quinquagenta novem florenorum
et grosserum Tredecem, pro effossione fossarum
per medium ex ratione missa numerando expositam Du
centorum octuagenta septem florenorum grosso
rum Quindecem exclusa Jam per Judicium
suum ut Magnificus Ensifer allegat Portione
Septima sortem Klonovizna magnifici Ensiferi
haereditariam afficiente pro extructione Gazarum
Trecentorum septuagenta quinq florenorum pro for
nacibus ad omnes gazas septuagenta florenorum
pro aedificatione Tabernae Centum sexagenta
duorum florenorum pro holodio veteri reparato
florenos quadragenta quinq pro praeparatione
alveorum ad apes quadragenta quatuor pro
Evancario Ducentorum quadragenta pro Stabu
lis propter Inventaria Cornuta et volatilia do
mestica ac sues Impellendas Centum florenorum
pro holodio altero Ducentorum Triginta flore
norum pro asservatorio in pumarano aedificato

alias Lamusitis

Lamusile Centum decem pro expurgatione Piscinae
octuaginta Florenorum pro educatione Ferrifabri
et Sarteris Subditorum Ridiviensis Magistris eorum
Septuaginta Novem pro Nuptijs Subditorum
Ducentorum viginti pro vomeribus ad aratra Flo-
renorum Centum duodecem pro Carribus Subdito-
rum Septuaginta pro Suibus Juvaminosis quadri-
ginta duorum pro Inseminationibus hyemalibus
et vernalibus Subditis datis quingentorum vi-
ginti quinq Florenorum Praemissas omnes quotas
in unum Junctas Ducorum Millium octingento-
rum quinquaginta Florenorum grossorum viginti
octo Polonicalis efficientes in Tynphones vero redi-
ctam Ducorum Millium Ducentorum quinqua-
ginta unius Tynphonum et grossorum decem
Polonicalis efficientem Denique pro Decemparib-
bus Demptis ex eisq Tribus Paribus in anno
1720 prout Inventarium Status Bonorum obli-
quitur in fundo relictis et ad olim Enosum Alber-
tum Rosciszewski deventis Summam Nongin-
gentorum octuaginta Tynphonum pro vaccis
Duodecem Juvaminosis apud Subditos repe-
ribilibus Trecentorum Sexaginta Tynphonum
omnes has Summas ex Praetensionibus fundi emi-
cantes in unam Junctas Trium Millium quinge-
torum Nonaginta unius Tynphonum et grosso-
rum decem Polonicalis efficientes ad Missibili
eodem Officio Stephano Rosciszewski ad Comprobati-
onem Juratoriam ad invento Decernit Judicium
Quatenus Juret in eam rotham prout Praemissam
Summam ex moderamine Judicij Sui ad inventam
realiter in reparationem et Juvamina Status
Bonorum expendit exindeq eidem a Enoso Paulo
Rosciszewski Haeredi rite ad Solvendum debetur

et ad dictum Mtis ad rothizandum idq in Instanti
Tandem renitentem Suficum Rosciszewsky ipsi
injunctum explere Juramentum non posse ad pre
sens Promissam pretendere Summam arbitratur
a Summaq Pacta Quinq Millium Sexcento
rum Tynphinum Decreto anteacto Condescen
seriali in anno 1727 ut Promissum est pro re
paratione et Juvaminibus ad Pens eiusq non
reperibilibus adjudicata eunq Suficum Enrife
rum Ciechanoviensem Judicium Condescensoriale Pens
abjudicat non nisi eiusq Sufico Stephano Ro
sciszewsky Summam Septem decem Millium
Trecentorum quadraginta Tynphinum restan
tem Super Bonis Rydzewo hereditarie in et pro
Crastino Festi Natalis S. Joannis Baptistae
in anno Presenti Incidenti Coram actis Castren
Plocensi Sub Poena Banitionis Circa manifesta
tionem faciendam in Casu Contraventionis
publicanda per Enosum Paulum Rosciszew
sky Heredem solvendam demandat et pre
cipit # post Sevatamq Summam Suam Suficus Rosciszew
sky ~~[illegible]~~ in una Septimana Integra in
Statu eoq Sub tractu Condescensionis Conscripto et
per Judicium Suum Subscripto ~~[illegible]~~
~~[illegible]~~ in Pre
sentia Nobilium et Mtis de Bonis eisdem Rydzewo
et Wolka Rydzewska Condescendat Lucta per Enosum
Paulum Rosciszewsky Poena quatuordecem Mar
carum Polonicalium Parti et Judicio per medium
Parti Cum Summa Judicio vero Suo in Instanti
Solvenda quo ad acteratum Enosi Pauli Ro
sciszewsky respectu Summae tam Jure naturae
post Parentem quam a Religioso in Christo Pa
tre Societatis Jesu Patruo Jure Cessionario quesitae
ex Bonis Strzegowo profectitiae per olim Enosum
Albertum Rosciszewski Sevatae et in eiusq Bonis
Suficus Ensifer eandem Sub Simili rigore eamq Sevet et de
Sevata quietet.

Rydzewo haerentis una cum provisione proveniens pretensae
et desolationis obiectae ac aliarum pretensionum viae
Sufico Ensifero Ciechanoviensi Institutum hoc in actora
tu Controversyae Partium Inductis exauditis propiorem
Eniosum Paulum Rosciszewski ad Comprobationem Ju
ratoriam quantum sibi damni per desolationem Cu
riae Infert salvo moderamine Judicio suo reservato ad
Invenit et addetur Solis ad rothizandum praestitit Su
per Summam Mille Tymphonum qua Comproba
tione attenta Injungit Judicium Quatenus Sufficus
Stephanus Rosciszewski Ensifer Ciechanoviensis tam
Summam eandem Mille Tymphonum Juramento vietam quam
alteram Trium Millium Sexcentorum Octuaginta unius
Tymphonum Decreto supra allegato Condescensoriali in
anno Millesimo Septingentesimo vigesimo Septimo
Lato olim Eniosi Antonio et Religioso Joanni in
Christo Patri Rosciszewskiem Eniosi Pauli Parenti et
patruo adjudicatam et Solis injunctam una cum provi
sione Summam originalem non excedente Tertiam
Mille Quadringentorum Florenorum Polonicalium in
sorte olim Eniosi Pauli Kangowski super Bonis Erzybsk Ju
re obligatorio olim Eniosi Nicolao Rosciszewski Avo et
Proavo Partium Subiectam in anno Millesimo Sexcen
tesimo Nonagesimo Nono per olim Eniosum Albertum Ro
sciszewski ejusdem olim Nicolai Filium olim Eniosi Stephano
Rosciszewski Fratri suo cum Bonis Rydzewo resignatis
servientem in Caputque Eniosi Pauli Nunc agentis Caden
tem Decreto Condescensoriali in fundo Bonorum Erzybsko
Feria Secunda post Dominicam Conductus Paschae in
anno in anno Millesimo Septingentesimo quinquagen
simo Primo in ordine potioritatis inter Creditores Kan
govianos Lato et ad acta Castrensia Ciechanoviensia
Sabbatho post Festa Solennia Sacri Pentecosten
anno Eodem per oblatam porrecto Solis indigitatam

Enno Sancte Rosierecuty pro Termino et Lubrigore
Lupra scripto Solvat. Seu Libi Enno Sanctus
Rosierecuty Summas eadem ndelivet Stille
Symphonum pro Festa Juramento eiectam Decem
dan Stille quadrigentorum Florenorum Solonis
Cubicum ex certe Benore Erzbeka per eundem fratrem
Stephanum Rosierecuty Jurisperitum Civitatem in
Jure Hebredebant quesita Certiam Trium Stellium
Sedecentum octuaginta unius Symphonum Tri
sicratem Siguidem Summa originalis Jam a
Summa Septendecem Stellium Trecentorum quadra
gentos Symphonum ex Officio Jurisperiti Civitatem
pro Liquida agnita Superius per Suum Judicium
Condemnandale Segregatu est.) ex Summa eadem
Septendecem Stellium Trecentorum Quadragenta Sym
phonum ex Officio Jurisperiti Civitatem provenientia
detrunct. Tuta etiam per Estatum Officium Jurisperiti
Edna Quatuordecem Marcarum Solonicalium Certi
et Judicii per medium Certi Cum Summa Judicii re
pro Tuo in Instanti Solvendas Tuos iam vero per Natum
in egestate Terminatus nisq; non Symphonetationis Substitutus Ger
hardi Laurentii Cum Consorte et Ancilla Thomas Sayer et Francisci
Sayer Josephi Abrahami Cum Consorte nec non Mariannis Ancilla
Dantiscanna Curiatas de Jurisperiti Civitatem prosequatur Liquent
Item cum a Statutis ne Gratis Substitutis cum non possit mutare
literum Judicat Sententiando quatenus cum Jus die Septimana
Integrum ante Terminum Solutionis Officium prodeuntia Substitutis
et Heredis Judicatum ad Sex in defectu Statutorum Datam
et Civitatis Justa Legem Consuetam et Decretas Quinquagenta Marcas
Casu Mariannis ut Jurisperiti est Tuos Solvendi Sententiam
pro Termino et Lubrigore Supra scripto Solvat Sanctus Gla
Sanctus Rosierecuty modo Juris et Summa Officio Jurisperiti
Civitatis Veri ficet Salva respectione Officii Jurisperiti apud Sanctis
Symphonis Dantiscanis Civitatem Summa respectu Laurentii Cum Con
sorte ac puella Stanto post Sessione quod Officium Sanctis in
Jure reservata Superveniente Liquido Substituto Semper Laurentii
Cum Uxore Bartholomeum Legis ab Substitutum Judicati

Imo

et Martinum Trojczak ex eisdem bonis aufu
gos evadat Idem Magnificus Ensifer prout
fugae eorum causa non extitit et additur
Ministerialis ad rothisandum idque in Instanti
Siquidem et hocce Subalternam ipsi injun
ctum Juramentum explere recusat Statuit
Judicium Quatenus et eosdem Subditos pro
Termino suprascripto aliorum Subditorum
Statutioni praefixo similiter Statuere
Curet Seu in Casu non Statutionis si
mili methodo pro Termino et subrigore
suprascriptis Taxam eorundem solvat
intuitu autem aliorum Subditorum scilicet La
boriosorum Thomae et Josephi Krawczykow, Ja
cobi et Antonij Kucieniakow Matthiae Troszczak
cum Consorte Thomae Martini Alterius Thomae
Annae Markowa viduae cum Filiabus ejus
Tribus Ludina Marianna et agnethe an
cillis Petri et Consortis ejus Mariannae tum
Joannis Andreae et Laurentij dictorum Ro
gowskich de praesentibus bonis sine data oc
casione aufugorum Inficus Ensifer liber
pronunciatur. Quantum spectat praetensi
ones Subditorum Valentini olim Pauli dicti
Zapa Joannis olim Jacobi tum Simonis
ad Magnificum Ensiferam respectu acceptio
nis Juvencorum hinnuli eorum propriorum
formatas Comprobant Idem Subditi prout Ju
vencos hinnulum eisque Subditis proprios Ja Infi
cus Ensifer accepit et pro eisdem in quopiam
non bonificavit ed additur Subditi ad rothisandum
Instantane praestiterunt Valentinus pro Pari

Jo annes pro altero pari Juvencorum quinque
eorum super quotam septuaginta Tymphonum la
boriosus Simon super quotam suam Quinquagin
ta quinque Tymphonum et pro hinnulo super vi
gente Tymphones qua comprobatione attenta
easdem summas seu quotas subditis prove
nientes Juramento evictas denique successori
bus Laboriosi Pauli Zapiak ex Tribus vaccis
et Tribus vitulis post demortuum subditum
Zapiak acceptis et Clade pestilente apud eumque
Sufficum Ensiferum exhalatis easdem Cutes seu
pro quabbet vaccina per quinque Tymphones
pro vitulina per duos Tymphones pro termino
et sub rigore suprascriptis solvendas pro via
per Haeredem eorundem subditorum Dominum
recognoscenda in Personam Persolventis quietatio
ne determinat. ad extremum quo ad residu
as summas ex Bonis Grzybsk Generoso Paulo
Rosciszewsky provenientes Decreto Condescensoriali
in fundo Bonorum Grzybsk sortibusque Gnesorum Kan
gourkich supra de actu exarato in ordine potioritatis
Jurium lato non nullas in sortibus praefatorum Mosc
Kangourkich haerere Indigitatas non nullas de Tabu
la potioritatis decessas in eisque haerendas arbitratur
in quibus summis non decessis si vult. potiri pos
sessione Generosus Paulus Rosciszewsky ex divisio
nem pro nuper Decreto Potioritatis Creditoribus in
summis Indigitatarum in hucusque perfecte non subse
cutam subsequendam efficere curet in reliquis
pro Pensionibus et Injuriis subditis non nullis supra
fundi stante possessione Sufici Ensiferi Ciechanoviensis
Causatis per recognitiones Testium et Indagatio
nem Catervae subditorum probatis quo
niam ex dispositione sui Judicij Condescensoria
lis

Instantanea civ[is] Lubelitis Latis Factus Jmd Lubelita
Judex et hoc in passan Inficias Rovaizreuntis Jungi
ges Libenes Jnvicaniat. in Lublatus nem autem
Jnvicpas nempe unius Condemnationis in Termi
no Condescensionis Pena Secunda pars Dominican
Cantate in anno 1759 ex parte ejusd Inficiate
Jhanis Rozaizreuty Super Jnvio Paulo Rozaizreuty
obtentu Jgr Paulus Pelnam simplicem quatuorde
cem Marcarum Polonicalis Parti Judicium vero per
medium nec non et Jno Contravention Jmilitter
Pelnam simplicem quatuordecem Marcas Polo
nicalis Parti et Judicii per medium parti quidem
pro Termino Solutionis Summa determinato et Lub
rigore Luprascriptus Judicium vero Jno in Instanta
Solvat et rabiter enumerat. Quia vero Jnsemi
nationes. verrales Jnata ctu quantum Jnventa
ex Statutis Bonorum in anno 1760 per d[i]s Joannem
Zbrozeuty nomine Luprascripti Jnstantiam de Ignatio
Lenertis Quid Conscripti non existantes ob Captam ad
Pena per Inficium Grzisterum Cicekanovien agnorum
Seminationem cum alys fundi Pertinentibus Lupervis
dentis non benificatis existentur. Judicium Quod
Sensoriale Studendo Justitiæ quantum alicujus
Addoni Coretionem mensuræ Cicekanovien ad semina
verit procedente. in attendentia Jnsti Pauli Ro
zaizreuty Bonum Rydzewo Hæredis Lupervisatem
ad Seminationem in quantitate Coretionum etiam
Circa actus Jno pinguescentibus Cicekanovien sitibus
per Inficium Grzisterum exponendo Juramento pre
tium Lupra dictis et Addoni qui in oppido Cicekanow
Dentino Termino Currit per Jnsum Paulum Roza
zreuty Hæredem Lupervisum Solvendum disponit
Quorum Inficius Stephanus Rozaizreuty ad Judicia
Inter Arbitra Rei Petitionem non admittendo Jngredi
tiones vero Jno Termino Pendente Condescensionis per Partes
Inductas ex Partibus Judicium Judicii et Rationes
Instantanea Attendendo declaratum Fuit in Causa ad complen
priscripta

Mathias Blagrowski Subjud ex Alt Zawichost mpp
Josephus Rozaizreuty Notarius Actorum Deputatus

... ad oblationem G. Josephi Brodowski

Officium Praesens Coram Capitulo Plocensi Decretum infra
scriptum Condescensoriale in Fundo Bonorum Rydzewo
inter Partes introcontentas per ~~Off~~ Judicium Terrestre
Subjudicatus et Notariatus praefatum manibusque Eiusdem
Subjudicis et Notarii subscriptis reproducendum ad Actuandum Actisque
praesentibus ingrossandum suscepit in Tenore sequenti
(: mercatis :) Originale vero Eiusdem Decreto circa
Acta relictum

In Castro Plocensi Sabbatho post Festum SS. Vitti et
Modesti martyrum proximo Anno Domini 1763

329

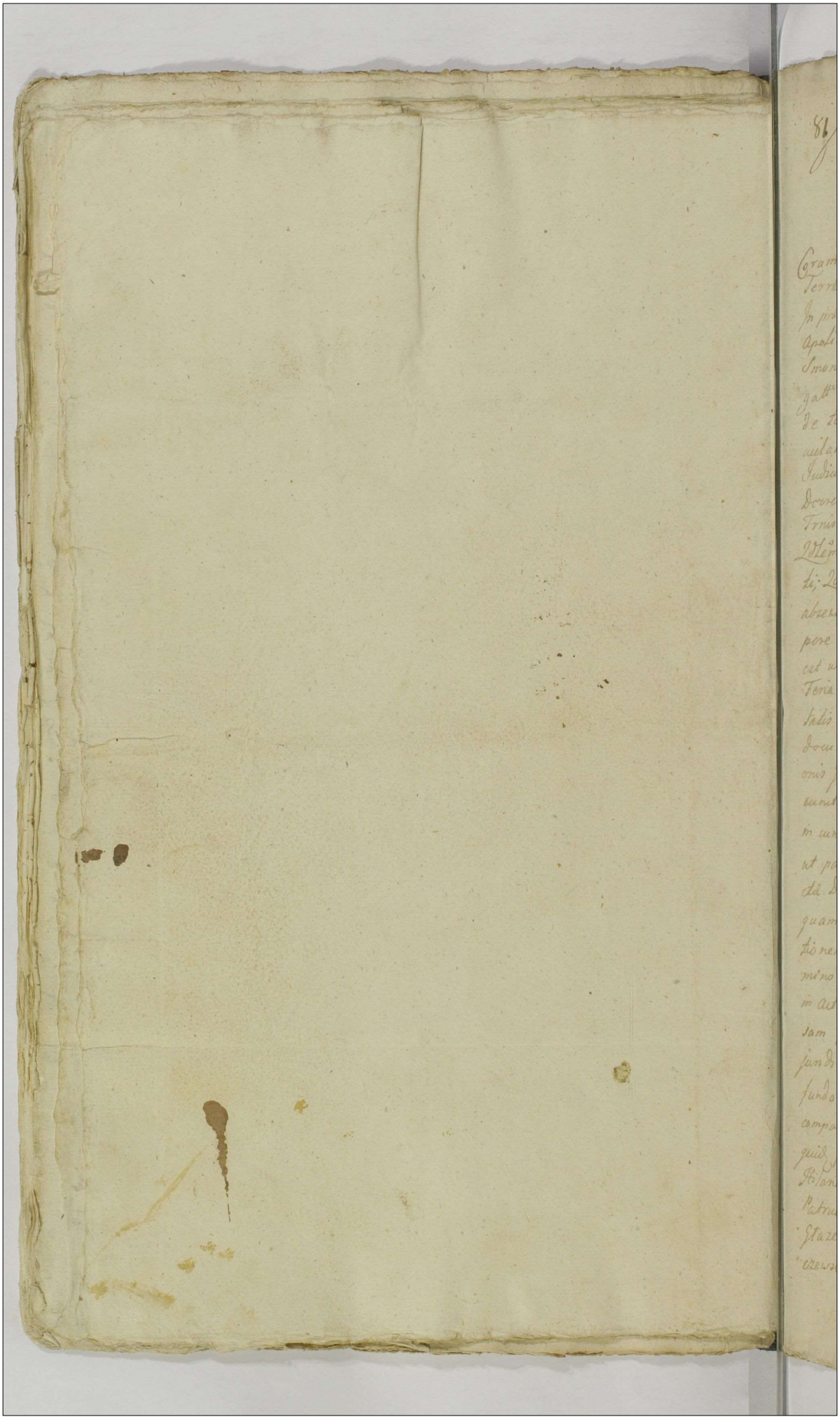

81) Actum in fundo Bonorum Dramino Sorteg nuncupata Kruszynowizna idq in Trno ex prorogatione indiem hodiernam incidente Feria Secunda post Dominicam Misericordiæ proxima anno Dñi 1763tio.

Coram Mgco Bartholomeo in Mazowsze Miazowiecky Trnfurio Terræ Zawkrzen Camerario Trni Ptus Rovien.

In presentia Spectt ac Nobilium Adami Moszowski Antonij Wolski Apolinaris Suszycki Burgrabij Cziechanowien Alberti Smoniewski ac aliorum plurimorum ad actum præsentem congregatorum non minus Regni Spalis Rovidi Pauli Rykowski de tanicta authent et Juratj actui huic adstare et cum assumare

Judicium presens Trne Rovien Camerariatus in virtute tam Decretorum Trnm Rovien et quidq Ultimarij in Roznitto in Trnis Trnbus Communibus Feria Quinta post Dnicam Judica Lttem in anno 1762. inter Partes intentq nominandq mota ti. Quo mediante condescensio sui Judicij Camerariatus Unq abscentia non obstante mutuo Partium sumptu captato tem pore in fundum prenominatorum Bonorum Dramino assignata est ut Judicium condescensurum Regulam anterioris Decreti Feria Secunda post Festum Sanctissimæ et Individuæ Trnitatis in anno 1759 moleti in puncto injungendæ comportationis documentorum competentiumq prætensæ successionis cognitionis Juramentorum a quo debebat exceptionum prætensionum eorundem finaliter disjudicationis observaret Partesq in earundem interventionibus decideret, cujus decisioni Partes ut pareant et acquiescant sub pena Banitionis sunt adstrictæ. Decreto eidq fusius premissa inire curent et obligante quam prorogationis suum per Judicium factæ ad requisitionem Partium in fundum prenominatorum Bonorum Dramino Sortemq nuncupatam Kruszy nowizna die hesterna in actu contenta condescendit Jurisdictionem suã officio sam præcustodita prius pace et securitate circa actus jurisdictionis practicari solita voce multis superq expressi fundavit qua fundata Partes ad sui presentiam inventasq compariționem aclamare injunxit quibus aclamatis et quid Spectus Stanislaus Mieszkowski actore pñtes Spectum Stanislao Adriano Dramineski Actto et Judicem pñtes Spectis Stanislao Patruo et Jasparo Filiastro Frombczewskie tum Leonore Stazewski et Rosalia de Bzskie primi et Spectis Antonij Stazewski et Rosalia de Bzskie primi et Spectis Antonij Stazewski et Rosalia de Bzskie primi et Spectis Antonij Stazewski Secundi ad presens votum inviten conjugibus Actis

per Spectabilem Stanislaum Glazewski mantatarium suo Comitis et Spectabilis Gregorium Czewskich Nomine partier Comparens et secum Judicialiter controverten quarum controversiarum causam se Judicium exandiri pertermissa ad presens in puncto adjudicationis partibus non urgentibus Decreto Satisfactione Partium in Causa experimentum injungit in experimento Decreto Partes utrasq; Satisfacere Decreto Anni 1759 in cujus executionem presens expedit Condescensio ad comperta tionem Documentorum tum numerantorum querulantis Causam presens evincens Sortemq; nuncupatam Kruszynowizna ejusdem et earundem edocendam et demonstrandam ideq; instanti dicium presens Concedit et quoniam in satisfactionem Decreto adhedicto ac Sententiis suis Judicij Partes ut pote Spectabilis Micznikowski Actor transfusionem per obSpectabilem Joannem Draminski et Alberti Filium Spectabilis Agneti Slepowronski et Mathild Filiid et vero Spectabilis Thomae Laborowski Consortis Relictae postumi Vidui super Summam Septingentorum viginti florenorum Polonicalium Argentid sine mercato monetae aliis Grzywien Fenia Quinta post Dominicam Senagesimae 1715 anno recognitam nec non genealogian tam in probationem genealogiid Decretum Condescensionis in fundo Bonorum Slepowrony Parva Fenia Sexta post Festa Sententia Sacri Pentecostes in anno 1756 inter Spectabilem Stanislaum Micznikowski modernum Actorem ab una et Magnificam Ludovicam de Wybranowskie obSpectabilis Josephi Kucharski Thesaurarij Ciechanowiensis Consortem Reo Lectam Oriundam ac aliis Partibus ab altera productum ad audiendum Grzywien Ciechanowiensis Fenia Quarta post Festum Sanctae Martini Pontificis cum Anno nec obstantem, porrectum nec non Spectabilis Draminski et Joannis Filij prefati supraservatam transfusionem Spectabilis Slepowronska Sententiam obligationem in Co Ciechanowiensis Fenia Quinta in Consessu festi Sancti Stanislaj in majo per Spectabilem Helenam Zielinskam et Matheum Kruszkinski Actis Alberto Draminski in Summa Septingentorum viginti Zlotych super Sortem vocitatam Kruszynowizna in Bonis Dramino Littam recognitam actis Spectabilis Simon Glazewski suo ac aliorum secum in companitionem, et Grzywien nomine Inscriptionem authenticam per Spectabilem Agnetem Slepowronskiem et Mathild Filiam primi et Spectabilis Hieronimi Drozdowski secundi et Spectabilis Thomae Laborowski

Tertij

Tertij vero voti Dl Pauli Joannis Draminski relictam Cõrtem viduam Pauli Stanislao Frąckiewicz super Summam Qua dringentor tymplz actis Crẽz Pokierz Feria Secunda ante Festum Sanctæ Agnetis Virginis et Martyris 1733. anno super Bonis Kordrajce Nobilium et Dramino majori recognitam nec non transfusionem in Cro Pokierz Sabbatho postridie festi Sancti Petri in vinculis in anno 1738. per Nobilem Stanislaum Frąckiewicz Paulo Antonio Frąckiewicz super Summam Ducentor tymplz in Orgli Summa Quadringentor tymplz per Dl Joannem de Stepowo nobilem tunc temporis Draminska inscripta prosecutam recognitam reproduxerunt et compertarunt siquidz dicti Paulus Mieczkowski actor sufficientiorem comportationem ad probationem Credendi hæredis et demonstrationem ejus a Paulis Frąckiewicz et Draminski omnino urget, in eadz Juris comportatione non persistit. Tandz Partium utrarumq de limitatione actus moderne condescendz secum Convenierz et eo intuitu sufficientiorem comportationis resolutionem suspenderz Judicium presens Condescensoriale annuendo affectationi actum presentem ad diem Sabbathum post Dnicam Rogationum in anno presentz proxime incidentz cum toto et integro Causæ ejusdem negocio Decretiq ultimarij rigore ac rigore limitacit prorogavit et distulit prout quidz presentz prorogat, limitat, et differt, Conservando Partibz Trium Comparendi sine quavis citatione peremptorium; pro quo Termino Condescensionis ex limitatione incidentz Paulo Mieczkowski quos voluerit et Negotium prosequi adiutare salvam optionem habebit adiutatis vero sub rigore per Decretum apposito Comparere et Judicatum pati debebunt ac tenebuntur. Limitationis presentz rigore.

Bartholomeus in Mazowsze Mazowiecky Tribunas Terræ Zawkrzen Camerarius Trium Plus Pokierz mp

Tandem adveniente die Sabbatho post Dnicam Rogationum in anno presentz 1763. In Termino itaq hodierno ex limitatione in diem hodiernam incidentz ad affectationem Partium infrascriptarum Nobilium Dramino Majoris Dictam Kruszynowizna in Possessione Paulonis ac Nobilium Apolinaris Jaroszewski Hilarij Mostowski Alberti Szmorzewski ac aliorum plurimorum nec non Nobilis Regni Judicij Provisoris Pauli Rykowski de tenuta antiquitus et Jurati Condescendit fundatag jurisdictione Partes ad inscriptam actionem injunxit quæ quidz acta mutuo et quidz

Stanislaus Miecznikowski actor pñlter Snōzij Hilarij Draminski Actus et Judicium pñlter Snōse Simona Stazewski et Rosalia de Bzdlie primi et Snōzi Antonij Grzybowski secundi ad presens vote invicem conjuges alīz Gaspara Grzybowski et Antony Filij cum ea Snōra Rosalia de Bzdlie in primo voto mozenitz Minorennis Actis per Snōzum Stazewski suo Curatore et proximi sui Nomine pñlter Snōzij Joannes Draminski admitatus pñlter Illustris admō Rndī Antonij Sinczewski Canonicus Cathedrālis Droxdoviensis Judicium pñlter Comparens et secum Judicialiter controvertens Quoniam in anteriori Condemnationis Trno comportatio documentorū sufficientiz non est effectuata quinimo ad Trnum presens per Partes limitata nunc in Trno moderno prefatis Partes sufficientiorem Comportationem ase urgent teneri itaq eadē Partes ad comportationem documentorū tam in anteriori Condemnationis Trno comportatorū quam sufficientiz sicut ase urgent: prestandā in puncto deductionis certi hēredis et alias certo Sortis Kruszynowizna ministrandi Judicium presens censet siquidē Snōzij Miecznikowski Actor in deductionem certi hēredis Sortis Kruszynowizna donationem per Snōsum Constantinum Korzeniowski ōl Valentini Filium et Rndī Antonio Grzybowski actis coram Regia Jenia secunda in Crastino festi Sancti Lud apūd in anno 1739. Super Sortem Kruszynowizna in Bonis Draminō dicta recognitam Snōzi quoq Stazewski et Hilarij Draminski Cidem pñlter Comportata in anteriori Condemnationis Trno documenta ac presens reproducta alia munimenta minus ad Causam ea et Sortem prenominatam spectanz reproduxerunt pretergue nulla ad sufficientiorem prestandā comportationem habere Partes utrīq inferunt et se ad Juramentum super realem comportationem habendum Dei Judicium habere Ipsq Partibus ad Juramentum decernit Quatenus in casu rotham prout documenta ac munimenta omnia nihilq quam in prejudicium alicujus Portium Cessando ad Sortem Kruszynowizna spectanz realiter sine dolo comportarum nec sufficientiz causz Comportationem facere possunt, nec ad sufficientiorem prestandā tenent Snōzi Miecznikowski Stazewski suo Curatore ac Proximi nomine ac Hilarij Draminski Comprobent ad Imaginem Dei Nostri Jesu Christi Crucifixi idq ministrandi et additur Malis ad pronuntiandū Juramenti rotham prestiterunt Snōsa Miecznikowski Stazewski suo Curatore ac Proximi nominis

Nomine

nomine et Fidanus Draminski rotha supra scripta per Judicium ipsius de prompta, quo attento Juramento Judicium Partes ab ulteriori Comparitione liberas fuit et monuntiat. Documentaq comportata post resolutionem Causæ rursus per Partes ad se recipiendo declarat. Ulteriusq ea in causa Partibq procedere mandat, in procedendo teneri Partem Actoream dicere Partem Citatam de competentia Actoratus et actionis instarti et quoriam Snosy Miecznikowski actor circa am pertationem Documentor & Genealogiam suæ procedentiæ ad pretensam Successionem reprobauit in villa a Nobi mathia Slepowronski in capite positio Agnetem Quadrinubam primi ol Snosi Drozdowski secundi ol Snosi Thomæ Zaborowski tertij ol Snosi Joannis Draminski, Quarti ol Snosi Jorg berewski Coram Sterilitor decessam nec non marianam ol Snosi Mathiæ Miecznikowski Coram suam matrem dicere to Condemnatoriali in fundo + Slepowrony Parata Feria 6ta + Bono post festa Lotennia Lani Petentiam in anno 1756. Jpr. moderno Act ab una et Mgiam. de Wybranowskie kuchar sha Thesaurarissam Ciechanowiecz ac alios Parte ab alt tera Lato Actiq Orej Ciechanowiecz Feria Quarta ft Festum Sancti martini Confessis cuj anno obtatuato procedere sufficienter deducitur competentiaq actoratus suj et actionis cuiusit Ideo Judicium competenti actore et actio re adinvento in Causa presen directe respondere in jungit in directa respon Dione Controversijs Partium coram se inductis cognitis maturaq cum deliberatione perpen sis et trutinatis Quoriam suo Judicio deducitur per ol Snosam Helenam de Zielinskie ol Snosi Joannis Krasszewski Coram Re Litam Viduam matrem at q ol Snosum matheum Kruszyn skii suo ac ol Snosi Alberti Kruszynski Fratris germani agen tem Summam Septingentor viginti typh ol Snosi Alber ti Draminski in Sorte nuncupata Kruszynowizna in Bonis Dra mino Litta Invadisse, eandemq Summam invadiatam subse questi tempore cum parata Sortis possessione per ol Snosum Joannem Draminski ol dicti Alberti Filium Snosi Agnet de Slepowronskie ol Mathiæ Filiæ ~~[illegible]~~ primi ol Snosi ~~Citta post Dnicam [illegible]~~ Drozdowski secundi ol Snosi Thomæ Zaborowski Conti in vidual existenz statu actis Orej Ploceq Feria 5ta post Dnicam Lesa gessimæ Ao anno 1715. ~~[illegible]~~ tandq per eandq ol Snosam Agnetem Slepowronskie primi ol Snosi Drozdowski secundi Partis C Ciechanowiecz 75m Cono J.S. Stanislaj in majo.

ol Gnosi Thomæ Zaborowski tertij ol Gnozi Joannis Dra
minski Cortem Relictam viduam tam in prætata cessionaria
Summa × quæ in B. Kondrajce Oblium × ol Gnozo Stanislao Grębczewski suo in post quarto
manito durante suo viduali statu Summam quadrin
gentor tyrphy actis Grodz Wocey Feria Secunda ante Festu
Sancti Agnetis V. et M. in anno 1733. inscripsisse, deinde
ex predicta inscriptitia Summa quadringentor tyrphy
tam Bona Kondrajce Oblium, qm atte dictam Summa
obligatoria in forte Kruszynowizna hæreus afficiente per ol
Gnozum Stanislaum Grębczewski Summam ducentorum
tyrphy ex Bonis Dramino ~~Plecku~~ militatib inscriptio
nis proveniez ol Gnozo Antonio Grębczewski actis Grodz
Wocey Sabbatho postridie festi Sancti Petri in vinculis An
anno 1738. demisisse tumquoq per eumq ol Gnozum Anto
nium Grębczewski super Sortem eamq Kruszynowizna in Boni
Dramino sita onerq prædicto obnoxiam a Gnozo Constan
tino Korzorowski ol Valentini Filio actis Grodz Wocey Feria
Secunda in Crastino festi Sancti Luce Evangelistæ in anno
1739. jus hereditatis quæsiisse, vigore itaq memorati do
nationis a Gnozis Glazewskie conq by ol Gaspare Grębczewski
ol dicti Antonij Filio unico minorenne Summa successio
lem post ol Gnozam Agnetem Skepowrońska ultimi naptæ
Grębczewski suam Germanam Amitam × Steriliter Decessam × Gnozum Mierznikowski
kowski autorem juste prætendisse eluitur, ideq Judicium
præsens condescendendo Cameralistes attentis præ
missis transactionibus exclusa Summa ducentor tyrphy
per Gnozum Stanislaum Grębczewski ol Gnozo Antonio Grę
czewski ~~super~~ in Bonis Dramino cessa, post fata ejus Gnozo
Gaspero Grębczewski Filio ejus seniori nonnisi propter
Gnozam Mierznikowski actr in rem successionis natura
lis post ol Gnozam Agnetem de Skepowrońskie ultimi nu
ptus Grębczewska ejus germanam Amitam Steriliter
decessam Summam quingentor viginti tyrphy Sortem
Nuncupatam Kruszynowizna obligata afficiez realiter
proveniez debere Judex arbitratq nec non ab eadq Sum
ma recedendo, provisionem ab actu Dein anni 1739
pro annis Quatuor computando in quantitate centum
tyrphy Constituit et ordinat. siquidz deinq Gnoz Glazew
skie ~~actrix~~ ~~actorie~~ a Gnoza Rosalia De Glazkie primi ol Gno
Antonij Grębczewski secundi ad presens vocte sua Conte

ol Gnozo

et Jñõso Jaspar Jrgbrzewski ol Antonij filio suo minigno
minorenne comparens et nomine ipsor in prorogativa
sua maritali et Tutorea agens non inuolvendo substantiã
ejusd Jñõsi Jaspari Jrgbrzewski minorennis sui minigni
hereditariã et acquisitã in anpractus et processum jun
mente Constitutionis anni 1588. titulo De Tutoribz Lan
citã possessionem Jure obligatorio Sortis sue szynowizna
in Bonis Dramino Sitkã summe ejusd obnoxiã Jñõso Mi
chnikowski loco solutionis in vim satisfactionis desert, et
non solum a possessione sortis prefatã onera premisso obno
xiã verã a Tutela ejusd minorennis cum sua Curte se recep
sura declarat, Que circa Judicium inuitando prefatã Consti
tutioni bona minorennia onerib paternis inuolcta per Tu
tores Creditoribus dimittere permittenti non posse Jñõsum Mi
chnikowski tam obstante heredis minorennitate qm facta
per Jñõsum Stazewski Sortis ejusd in possessionem mistinã
dimissionis declaratione Judiciali, solutionem ad mensem ha
bere declarat quinimo Sortem prenominatã summe pre
dictã obnoxiã in jus obligatorium per eund Jñõm Mi
chnikowski rehabend et ad annos competentis elatis Jñõsi
Jaspari Jrgbrzewski minorennis tenend cedet, ad quam quid
in possessionem dimittend accedendo, siquid Jñõsi Mi chni
kowski Sortem eand in tali stat obligata et in possessione ol Jud
agnetis de Stepanowskie ultimo Jrgbrzewska fuerat sta
tu non extasse, agros ab eod Sorte per vicinos possessores
nempe Jñõsos Hilariũ et Joannem Draminskie ademptos
esse edificia ruinata esse insert, Jmsi quog Draminscy
ex eod objectione se emundari conant, Proinde Judicium
hinc Partibz hac ex occurrentia in controversia inter
se existens necessariam esse tam in deductionem qm emun
dationem Jnquisitionem educendam adinverit et decernit
Quatenus Jñõsog Michnikowski actor in probationem suor
objector qm Jñõsi Hilarij et Joannes Draminscy in emun
dationem sui ab objectis prefatam inquisitionẽ educant
interrogatoria eo nomine conscribant et sibi ab invicẽ
communicent premio super incorruptionẽ testiũ ad Jmagi
nem Dni Nostri Jesu Christi Crucifixi explendo Juramento
idq instantanee et addit Mitis ad prouentia sua prefixit
Jñõsus Michnikowski actor super Jncorruptionem testiũ

rothisante mihi suprisero Jmoz quorz Draminey tam
ab expleando Juramento quam educenda Inquisitione
superedendo Inquisitioni per Jmodum Mecrnichiardi
educende se submittunt et in earz persistere se declarant
Deo Judicium satisfactione in premissis adhibenda Interrogatoria
consumpta produciere et testes inducere Parti actoree demandat
Interrogatoria produxit Partiz adverse communicavit testes induxit
Inquisitionem sex testibus eduxit, post quam eductam Inquisitione
suspensa ejusz inquisitionis s: in qua etiam Pars Citta persistere
se declaravit; lectione ad lustrationem et revisionem Sortis obla
gatoril oneri premisso obnoxiil vue contulit qua peracta lustra
tione et revisione ~~ad tacta~~ resolvendo suspensionem superiorz
factam ad lectionem inquisitionis condescendit qua lecta et ma
tura cum deliberatione pensata et trutinata, Quo ad objecta Jmoz
Hilario Draminelli agoor ademptionem licetquiz prefata Inquisitio
Sortem earz obligatoria ~~d~~ Jmoz Joanni Draminelli moderni Citta
Parenti primitus Servicz per eundz ~~d~~ Jmoz Parentem ~~d~~ Jmoz Agneh
Nepotinelle cepa in prefpione ejusdmet Jmoz Hilarij Draminelli
post decessu suprad ejus Parentis extapse et per eundz Jmoz Hila
rium Draminelli ~~d~~ Jmoz Antonio Fra Bezzelli restitutam esse testi
ficata, ultraz earz Sortem restitutam nuncupata Jmuzzy noviarii
Duos agros medialer unumquid in Campo detricali sub Domin Nelli
adherum in Campo nuncupato morzadty juxta dictos Prizeze re
non aream nuncupatam Marcinovizza ~~et~~ Sortibz Jmuzzy noviarii
publicatz in prefpione dicti Jmoz Hilarij Draminelli habuisse et istu
aliter extapse demonstrat cum tamen premorata Inquisitione nume
verso Sortes Jmuzzianes sub variis Dominijs in Curiis Draminel
Citta extare deducatz ad quarum Sortem predicti duo agri et area
ex testimonijs reperitis testium per directum non elidz, quinimo pe
plena esse apparent Deo Judicium supplendo defectum hai in pri
plenitate Inquisitionis decernit Quatenus Jmoz Hilarij Draminel
credat in earz Juramenti rhotam prout Sors earz Jmuzzy noviarii
Summe obligata obnoxia per ~~d~~ Jmoz Joannem Draminelli Patrem
tem ~~d~~ Jmoz Agneti de Nepotinelle ultimi nuptum Fra Bezzel
sha cepa realiter cum integris agris pratis areis restituta est
nec est tam per ~~d~~ Parentem quam Jmoz ejusdmet ullo modo et ista
lo Jm agris et pratis ac areis diminuta agrisz nuncupati prizeze
sub Dominik et Morzadty alty area vocitata Marcinovizza non adcen
obligationem Sortem vere ad alia similiter nuncupatam Jmuzzy novi
cepa in prefpione ipsius spectabit nec teneat earz restituere ad Jmoz

neam

nem Dñi Nñri Jesu Christi Crucifixi &c metatarum et addict Mlto
ad rothiwand prehibit Jdē Gnōsz Hilarÿ Draminskii rothia supradicta
per Judicium ipsi de prompta quo allecto Juramento ~~cum Gnōsem~~
~~Hilarium Draminskii~~ quacirca ea non pospe Gnōzum Mieczrikowskii horto
agros prædiales cum area ad sortem suā obligatoria[m] pretendere certos
fiat verum a quavis respectu earum agrorū in posterum impetitione
Judicii eundē Gnōzum Hilarium Draminskii liberum fuit et pronuntiat
Respectat Gnōzum Joannem Draminskii siquidē per prefatam Inquisitio
nem nullos agros a sorte obligatoria nuncupata Kruszynowizna ademptos
probatur imo innocuus Jdē Gnōsz Draminskii palpatur, Divisoriam ipsius
in agris inter metas sortis obligatæ ranspisme ex rei veritatis cira sui
stationem invenirī deducuntur Ideo Judicium incompetenter Gnōzum Mie
czrikowskii hac in pretensione cū eodē Gnōzo Joanne Draminskii agere
adinvenit, Quo vero ad pretensionem Gnōzi Mieczrikowskii respectu edifi
ciorū ad Gnōzum Grabczewskii vendicatam siquidē tam ex investigatione
~~Inquisitionis~~ ac Inquisitione patet edificia in sorte obligata summe sue
cepionalis Gnōzi Mieczrikowskii obnexia in quam melioris flore extasse post
restitutam itaq per Gnōzum Hilarium Draminskii ōl Gnōzo Antonio Grą6
czewskii sortem eamq hic eaq edificia per spectatos ōl Gnōzū Antonium
Grąbczewskii ex sorte obligata divendidisse et colligi permisisse Quo
circa Judicium Licet prefata Inquisitio eaq edificia de[s]tincta[m] per
ōl Gnōzū Antonium Grąbczewskii deduxit attenta tamen ex ratione quia
Jdē ōl Gnōzy Grąbczewskii ergare suā quæsitā a Gnōzo Mieczrowskii here
ditatis potestatem dispositionis ipsaq edificia in prospectione sui ma
nutenendo habuerat ideo non pospe Gnōzum Mieczrikowskii ex ed[i]
ficiorum prefatis collectos sibi pretensionem + tangens respectu ad heredem
quinimo Judicii suum sortem eamq in tali statu agrorūq et pratorum
circumpositia rempe in campo estivali media agrorū ad sortem eamq
spectans cira revisionem monstrata tenereq pretensa con[s]empta hinc
ingropata videlicet medium agri a meta N. Hilarÿ Draminskii ad divisa
ria Roblis Drozdowskii stadijs semiduobus in latum in latū Julius vul
go putjarkami duobus protendens item a via Rovisla inter metas Gnōzi
Hilarÿ Draminskii ab una et Drozdowskii ab altera sorte Julius
hyemalibus duobus per stadia duo protendens reu non ab agro N. Hila
rÿ Draminskii medium agri inter metas Roblis Joannis Draminskii,
et Drozdowskii per stadia Quatuor Julius hyemalibus loris ad meridi
em tendens cū prato usq ad granitiem. Item medium ab agro Gnōzo
Hilarÿ Draminskii transversali inter metas Roblis Joannis Dramin
skii et Drozdowskii per stadia duo Julio estivali usq ad accuā
tendens Item in eaq campo medium inter metas N. Hilarÿ Dramin
skii et Drozdowskii per stadia duo Julius estivalibus duobus, Item inter
metas earumq medium agri per stadia quinque exempta hyema et
prato item post eaq prata per stadium unū Julius estivalibus

bius ad septentrionem decurrens deinde in altero Campo magnoco
media agri scilicet a granicie Bykowska ad viam pgska medio
per stadia octo ac ibi prato et Lybka Inter metas Xbiu Hilarij
Draminski et Drozdowskich jacens Indeo estivali unu tendens
rec non ab agro transversali N. Joannis Draminski medio inter
metas Xbiu Drozdowskich ab una et Sortis nuncupatis Bichupcow
zna per stadio unu ad agru similiter transversalem S. Hila
rij Draminski Indeis estivalibz duobz, Item medio ab agro trans
versali NN. Drozdowskich ad via pgska inter metas Xbium Drozdow
skich et Hilarij Draminski per stadia tria Indeis estivalibz duobz
protendens Item a Hospa ad via stratam Pzonska medio Inter
metas suprascriptorum per stadio unu Cu prato per stadia duo tenden
Indeis estivalibz duobz protendens Item medio inter metas ejus
dem ab agro transversali S. Hilarij Draminski per stadium
unum ad viam Pzonska Indeis estivalibz duobz ad meridiem
tendens. Item medio Inter metas eorundem suprascriptorum a via Pzon
ska ad agru Imci Joannis Draminski per stadio unu Indeo est
vali uno tendens rec non medio a via krzywozerska ad viam
Rzeka Inter metas Imcrum Joannis Draminski et Francisci
Drozdowski per stadia sex excepto prati Indeis estivalibz
duobz protendens Item a via kozobudzka ad viam Rzeka medio
Inter metas eorundem per stadia octo prati vero stadia duo cum
ptis premissis octo stadijs agri completur Indeis duobz estiva
libz ad extremu medio agri a via kozobudzka ad granicie
Draminska Inter metas suprascriptorum per stadia quatuor cum
pto prati Indeis estivalibz duobz protendens. Rec non in tertio
Campo Chyemali medio agri a granario S. Drozdowski et
via ad granicie krusznicka Inter metas Imcrum Hilarij
Draminski et Francisci Drozdowski per stadia novem Indeis
Chyemalibz quinque tendens Item medio post agru nuncupatu
Bichupowizna medio stadio a via dicta zapotzna jacens et situm
a curionio ejusd agri usq ad granicie krusznicka per stadia
novem Indeis Chyemalibz quatuor tendens Inter metas Imcrum
Joannis Draminski et S. Drozdowski jacens, tum denig medio
Inter metas Imcrum Hilarij Draminski et Drozdowski a via krusz
nicka ad granicie krusznicka per stadia octo Indeis duobz
Chyemalibz protendens ab qua area cu hortis pertinentijs
ac pratis Inter metas et areas ex utraq Parte Imcri Hilarij
Draminski jacens ad tradendu et dimittendu presen Inscriptionis
obligatoriu Judicium deputat enquibz itaq minoru camporu
mediatibz agris nunciis more Imci Gaspari Grabczewski
et Antonij Filij minorennis in Summa Centum tymphs cu dim
mne Ducentor tymphs ultra Summa mercedinatem Imci mie
nie

Mierzniłowskiego modo quo supra detruncatam superextantem ex mensata obligatoria sorte [illegible] mediater agros silicet in campo dshivski Agrum inter metas Jmosci Hilarij Draminski et Drozdowskich a via Pienska per stadia duo sulcis dshivalibus duobus protendentem Item in eodem campo agrum per stadia duo inter metas eorundem sulcis dshivalibus duobus ad oceasu protendere deinde in secundo Campo Majore sub Pszy medio agri inter metas Jmosci Hilarij Draminski et Drozdowskich ab agro transversali J. Hilarij Draminski ad via Pienska per stadium unum sulcis duobus tendem. Tum agrum sub pszy inter metas eorundem a via Pszilas ad granicem Bykowska per octo stadia di mato et lyssa sulco uno dshivalis protendendo deinde in tertio Campo Chyemnik sub krzyzowica agrum mediatem inter metas Nobilis Hilarij Draminski et Drozdowskich a via Krzywa krzywika ad granicie krzyzowicy per stadia circiter plusve quam octo sulcis duobus obliquales protendendem eadem dividit ac detruncat metasq eadem Jmosci Jasparo Grabczewski eadivisionem superiq descriptam reliquos absq seminationibus agros prata et area Jmosci Mierzniłowski in summa superiq ligni data lege centorum viginti tympfi rexa obligatoria Jnscriptionis in possessionem actualem permittentibus Jmosci Stazewskich conjugibus ac Jmosci Jasparj Grabczewski minorennis sui nomine Jmosci Mierzniłowski reintegrat et ut in onere suo successive eandem obligatoriam tertem prout ut circumscripta superiq et in ejus metis extat et extendit possideat tradit et dimittit ad Jntromittendum in tertem memoratam rexa Jurisobligatorij ex permissione Jmosci Stazewskich Naturalium Jmosci Jasparj Grabczewski minorennis sui Mater supradictum sui Judicij apparitorem Jmosci Mierzniłowski addidit et deputavit qui additus in presentia sui Judicij ac Jmosci Alberti Smoniewski et Francisci Drozdowski cum Jmosci Mierzniłowski vocis sua alta in possessione tertis dicte krzyzowicy via in Bonis Draminis sita et jacen Jntromisit investivit et in actualem possessionem nomine contradicente reintegravit, deque suo coram Judicio redditus fecit relationem, Jmosci quoq Stazewskich et Jasparo Grabczewski minorennem circa possessionem tertis in Summa centum tympfi eadivisionem conservandi declarat. Jnsemina tionem vero ad presens pro anno presenti per vicinos inducendam reperiens liberam cujq seminandi electionem Judicio reservat ea precautoditione facta, ut quisq seminator juxta consuetudinem loci presentis ab agris intuto tempore abeundo in seminandis quid in tertis reperiens Jmosci Mierzniłowski exolvere teneat nulla inter veniente alicujus contractus obstante. Quo ad contributionem capitationem et decimam ex tertis eadem provenientes ne inter eosdem supradictum Partes aliqua oriatur controversia Jmosci Mierzniłowski eadem tertes Jmosci Stazewscy exceptimus

asse

en duas tertes Jesse asses jam vero Jmosci Stazewscy exceptimus asse

assem ad Complementum integralis contributionis et decimae contri-
buere debebunt et tenebunt sine referentia unius ad alterum.
Ad extremum quo spectat Illustris adm Rndi Linczewski Praepositi
Drozdoviensis respectu decimae ex sorte eadem Kruszynowizna in una
annumin quota unius floreni provenientis pro annis retroactis a fa-
tis ol Gnosi Antonij Grąbczewski ad actum modernum retentae Studen-
do Justitiae ac aequitati Judicium decernit Quatenus Gnosi Glazewscy
Conges sortis eadem Kruszynowizna a fatis ol Gnosi Antonij Grąb-
czewski ad actum modernum Possessores retentam decimam ab actu
ultimae quietationis pro quovis anno per unum florenum emundandam
Possessionem suam eidem adm Rndo Linczewski Praeposito Drozdoviensi
ab actu praesenti in quatuor Septimanis sine intermissione
ad manus et quietationem manualem idque cum poena Luita trium mar-
car Potest solvant et realiter enumerent et hoc sub poena Banitio-
nis post Contraventionem coram actis Crem Plocensis circa manifesta-
tionem faciendam in triduo publicandam solvendam. Decreti praesenti
vigore.

Bartholomaeus in Mazowsze Mazowiecki Tribunus Terrae
Zawskrensis Camerarius Trnis Ptus Plocensis mppria

Officium praesens Crem Capitis Plocensis ad obstationem Gnosi Stanis
Miecznikowski Decretum Candle infrascriptum in Bonis in sem
nominandis inter Partes Introcontentas officiose per Inf
specificatum Judicium promulgatum de Manu Mfoci
ac Subscriptum reproducendum ad acticandum actisque praesen
Ingrossandum suscepit Intenere sequens / Inserat / Origi-
nale ejusdem Decreti circa acta relictum

In Castro Plocensi F 5ta in Vigilia Festi Nullis Sancti Joa-
nis Baptae anno Dni 1763

Initium Sequentis

Initium

Actum in Fundo Bonorum Wieluń Pełki idq in Termino Condescensionis Partibus determinato Feria quarta post Dominicam Rogationum proxima Anno Domini 1763. Presentibus Gnsis ac Nobilibus, Adamo Bębnowski Martino Pniewski, Ignatio Balenski Paulo Brudnicki, Martino Wieluński, Alberto Pobutkowski, Francisco Gutkowski ac alijs Nblibus ad Actum presen congregatum Mnli Regni Gnali Provido Alberto Wozniak de Windyki authio et Jurato Actum presen acclamante et ejdem adstante.

Infrascriptus G. Camerarius Trris Zawskrzen vi Decreti Judicij Trris Zawskrzen de Actu ejus in Srzensko in Terminis Communibus Trribus Feria secunda post Dominicam Invocavit Quadragesimalen Anno praesente proxime praeterita inter Gnsos Josephum Głoszkowski actt et citatt ab una et Lucam Mostowski ac Consortem ejus citt et actt parte ab altera prolati, quo nimirum Decreto ad Actoratum Gnsorum Mostowskich Coniugum Condescensio ad Fundum Bonor Pełki Gnsor Cmrior Trrium Zawskrzen est iniuncta ut ijdem Gnsi Camerarij unius absentia nonobstante praevia avisatione triduo ante adventu sui praecedenda, aut unus captato tempore conducendus et Condescensurus de expulsione Obiecta praevijs educendis Inquisitionibus inquirat, investiget, Partem expulsam in Sortem Decreto Condescensoriali in Bonis Pełki feria quarta post Festum Ssmae & Individuae Trinitatis in Anno 1747. lato et ad Acta Terrestria Zawskrzen in Srzensko Fa 2. pt Dnicam Septuagesima Anno 1753 p Oblatam porrecto adjudicatam reinducat, et poenas si expulsio probabit cum dando calculo extendat, Causam juxta Terminum Partis Actoreae pro justo et aequo finaliter nihil intactum et irresolutum relinquendo, decidat disjudicet et moderetur Cujus decisioni Partes parere sub Poena Banitionis in Trno Condescensionis sup Parte contraveniente publicanda, adstrictae sunt, ex requisitione itaq Gnsor Mostowskich Coniugum ad Bona Suprascra Pełki Wieluń tempestiva avisatione Parti citatae facta condescendendo Jurisdictionem suam Officiosam p Vocem adstantis Mnlis promulgatt actibus juridicis congruam fundavit, et Partes ad comparendum suo coram Officio Condescensoriali acclamare demandavit, Quo in Termino Partibus et quiq Actorea p G. Lucam Mostowsky suo et Consortis suae Nne pltr citata, Gnsis Elisabethe de Charzynskie ol G. Alberti Głoszkowski Relicta Consorte Vidua Matre et Josepho Filio Głozkowski personaliter

comparen[t] et secum controverten[t], quarum Partium controversijs inductis
exauditis, et quidem J. Lucas Mostowski Actore vi Manifestationum
suar[um] unius in Positione Actorum Trium J[a]2. pt Dominicam Reparatio-
num, alterius vi Terminis Communibus Trium J[a]2. pt J. Sancti Lu-
ce Evangelistæ, utrarumq[ue] coram actis Trebus Zawarzen[si] in Szre-
sho Anno p[ro]xime elapso 1762 contra JJ. Glozkowskie Matrem et
Filium, ratione Sui de agris Decreto Condescensoriali in Iudicio Bono-
Wiclun Lecti lato Superius Decreto exarato in Summa Trecentor[um] Tri-
ginta trium florenor[um] et grossor[um] decem Polonicalib[us] eadivisis vi et in-
lenter expulsionis ac intrusæ aliarum pretensionum factarum, reinductio-
nem in eosd[em] agros, aut Solutionem Summæ Suprascriptæ Supp[lican]tis agris ha-
rentis cum irrogandæ tamen p[ri]us expulsione et alijs Violentijs penalitate,
nec non bonificationem pretensionum Suar[um] effligitante, J[ud]ex autem
Glozkowskie Solutionem Summæ pretactæ talis Similiter pretensionis
suis ad J[ud]ex Mostowskie Coniuges habitis et Vicissim in Authenticis
querimonijs Suis exaratis offerentibus, nullamq[ue] expulsionem J[ud]ex
Mostowski illatam justificantib[us] imo de Consensu ejus agros præfato-
rum pacifice possidere inferentibus, Judicium præmissis Partium utro-
rumq[ue] illationibus consideratis Suspensa resolutione Negotij Causæ
præsen[s] ad Assertionem utriusq[ue] Partis quo ad Causam facti seu Obla-
cta expulsionis aliarumq[ue] pretensionum p[er] Partes mutuo ad se cuscepta-
tarum Necessariam esse Inquisitionem p[er] utramq[ue] Partem eduendæ Cen-
et addit Mihi ad pronuntiandum Supp[lican]tis incorruptionem Testium Juramen-
ti rotham id[em] in instanti, præstiterunt tam J. Lucas Mostowski qua
J. Josephus Glozkowski Suis et aliis actorum et citatis Testibus, Jnda-
cant Testes, et suam Inquisitionem quæq[ue] Pars educat, Induxerunt
et eduderunt, post quas eductas Inquisitiones, ad lectionem earum
accessit, quibus lectis et perpensis, Comprobet J. Lucas Mostowski
in eam rotham prout nullum J[ud]ex Glozkowskium ad recipiendos agros
Possessioni Suæ Subjectos a Vlo Laurentio Nicgorski tenutario hor-
ce Agrorum Possessore Dederat Consensum, propriisq[ue] ausu eosq[ue] agros
receperunt. additurq[ue] Mihi ad rothisandum id[em] in instanti, Prestitit
qua Comprobatione attenta Quandoquidem deducitur ex ejusd[em] Inqui-
sitionibus Agros dictos Wachowskie et aream Cmethonales quos
p[er] L. Laurentium Subditum ol[im] J. Alberti Glozkowski possessos
sine Jnseminationibus in Summa Trecentorum Triginta trium florenor[um]
et grossor[um] decem Polonicalib[us] Decreto Condescensoriali Supra Commotato

Jnsio Lucas

Gnso Lucae Mostowski exdivisos, ab actu Decreti memorati usq ad Annum
1760. eunde G. Mostowski pacifice possedisse ac post eosde agros in pos-
sessionem tenutariam triennalem cum Inseminationibus p se importatis
N. Laurentio Nicgorski pro quota viginti Tynphonu dimisisse, eunde
Nlem Nicgorski p biennium tenuisse, imminente vero tertio possessio
nis Anno p GG. Głozkowskie Matrem et Filium suprascros agros pro=
prio ausu recepisse et ademisse eosde conseminasse, prata confalcastras-
se, nonnisi Inseminationes G. Mostowski colligere pmisisse, posses-
sione et usufructu tam N. Nicgorski quam G. Mostowski non restitu
ta ejdem Summa privasse, Metas eosde agros ab alijs distinguentes
coarasse, Gnsos Mostowskie Coniuges aliquoties laesisse diffamasse
oppressisse, Proinde pro praemissis deductis punibilibus ijsde Nlibus
Głozkowskie Matre et Filio adinvenit, et licet majores pmeruerint
poenas, Judicium ad mitiores condescendendo decernit, Quatenus
Turrim Castri Plocen in et pro Feria Secunda post Festum Sanctissi
mae et Individuae Trinitatis Anno Currenti proxime ventura ingre
diant ejusq Sessionem p Spatium trium dierum integror Continu
ent et expleant nec non in egressu de turri poenam simplicem
quatuordecem Marcar Polonicall Parti in Trno egressus sub Poena
Banitionis Coram Actis Cren Plocen circam Manifestationem facien
dam publicanda, Judicio vero suo per medium in instanti juxta
praescriptum Juris Communis solvant et enumerent, Cum vero
loco reinductionis in agros praenominatos G. Lucas Mostowski resti-
tutione Summae sup ijsde agris haerentis a Gnsis Głozkowskie Con
tentaturum judlter se obtulit, injungit Officium Condescensoriale
Quatenus Gnsq Głozkowski Filius uti Substantiae Parentis sui
actualis Possessor Summam praemissam Trecentor Triginta
trium florenor et grossor decem Polonicall una cum provisione
p quinq a Centum computanda pro Anno uno videlicet praeterito
in vim bonificationis proventus ex agris ademptis pvenientis
coram Actis Trnbus Zawskrzen pro Fa 2. intra Octavas F. Ssmi
Corporis Christi Dni Anno praesenti pxime ventura in Srensko
in Terminis Communibus Trnbus aut loco Judicior in Positione Acto
rum sub Poena Banitionis in ibidem in Casu Contraventionis circa Ma
nifestationem faciendam in determinio eorundem Judicior seu positionis Actis
publicanda solvat et realiter enumeret, Quo ad praetensiones fundi vide

Licet

ædificia. Licet quidā in Dēro Suprascō Anni 1747. Condescensoriali Medietas
ædificior. Dñi Alberti Glozkowzki modernor. Comparēs Marita et Parentis cum
agris Suprascōis dicte Wachowskie ac Area Cmethonali S.t Mostowski ædificata
esse remonstraſſ. Cum autem hæc ædificia Nempe Casa Cmethonalis et hol
dium Edocente Traditione in Sorte ejusdē Dñi Alberti Glozkowzki Fl.2. pt Dñi
Septuagesimo Anno 1742. subsecuta Actus Cred. Rucen. Fl.4. in Crastino Fest
Visitationis B.V. Mariæ Anno cor. oblatuata Regimini Guardiæ S.t Mitto et Reip
blicæ in Contributione Capitali retenta ædificia prius, nec in possessione eo
rundē nonnisi holodij de consensu Suprascōi Regiminis Unius Mostowski cæt
se, quinimō post subsecutā p Dñm Glozkowskie cum Regimine Guardiæ S.t Mitt
compositionem prefatā Exam ~~collegisse~~ p ipsos collegisse, in reparationem alior
Suor. ædificior. conversos, ideo respectu eorundē ædificior. Dñi Glozkowskie S
militer et S.t Mostowski respectu decimæ Ecclesiæ Dñi cujusdē Stanis
possessione sui pensitata incompenter agere adinvenit, ædificij autem pa
cundē S.t Mostowski p commodo sui extructi liberam collectionem post lem
Summar. Suprascōrum ejus S.t Mostowski indigitat. Porro quo ad pretensionem r
spectu Salis Districtualis esse quolibet Anno stante possessione sui Contributi
nis Capitalis pro qualibet ratha p Typ. tres usq ad Annū 1762 ex agris p se pos
sessis persolutionis p S.t Mostowski a Dñ. Glozkowskie pretensi, de quibus pro
tis Contributionibus Dñ. Glozkowzy quietantes ab eo S.t Mostowski in ante recepa
Judicio eandē Extensionē subplantī in parte agrī possessione compensandē cen
rat. reliquas vero Extensiones vicissim p Partes ad se usurpatē abrogat. De
creti præsentis Vigore Joannes Zaborowski Comiss. Trib. Lauenburgen.

Decretum Condescensionale
in Bonis Wilkau Pelkau
prolatum

1763.

Officium possessionis Wilkau Pelkau Decretum Condescensionale super Extensionem S.ti Mostowski
Dñi Alberti Glozkowski Comparentium Marita et Parentis
Actum Lauenburgi Coram Joanne Zaborowski Comissario Tribunalitio
Anno 1763 Die 20 Decembris Decretum Originale exstare
Pelkau Anno 1763

Actum in Fundo Bonorum loco q dicto Wiesiołki inter Campos Bonorum Ogonowo ex una et Zabowo ex altera Parte Feria quinta post Dominicam Exaudi proximae Anno Domini 1763 in Praesentia Generosorum Adalberti Chmielewski Burgraby Castrensis Plocensis Valentini Brodzinski Ilia Burgraby C. Plocensis Alexandri Zabowski Caietani Kociecki Antoni Miłobędzki Antoni Pogorzelski ac aliorum plurimorum Nobilium ad actum praedictum congregatorum necnon Nobilis Dni Generalis Providi Floriani Chrapowski de Krzeczanowo authei et Jurati actum eundem acclamantis

Judicium Bnae Zawskrzenae Infrascriptum Inscribendo Decreto Judicij Sui Bnae Zawskrzenae Feria Secunda post Dominicam Reminiscere Quadlem proxime praeterita anno praesenti inter Inficum Franciscum Zorawski Tribunidam Plocensem Bonorum Luszewa cum attinentijs vigore Jurium Suorum Possessorem ab una et Generosos Antonium Miłobędzki Bhemam Mlynski Bonorum Ogonowo Possessores et Haeredes Catharinam Matrem Antonium et Franciscum Wilamowskie Fabianum Dłużniewski Martianum et Stanislaum Kaminskie Alexandrum Zabowski ac alios Bonorum Zabowo Haeredes et Possessores parte ab altera Citatos Lato mediante quo Condescensio Judicij Sui unius aut duorum absentia non obstante ad locum dictum Wiesiołki pro Compertatione documentorum fundum hunc Wiesiołki elucidandum Injungenda ademptione praevijs adducendis Inquisitionibus Inquirenda alijsq adimplendis ejusq Decreti punctis Captato Tempore erat injuncta in virtute Cujus Decreti ex requisitione Partis actoreae avisatis Partibus pro die hodierna officiose Condescendendo et Jurisdictionem Suam voce apparitoris Nobis praevisa fundando Partibus Inscribere Comparitiones mandavit in quo Termino Partibus Inficus Franciscus Zorawski Tribunicus Plocensis actor Bonorum Luszewa cum attinentijs vigore Jurium Suorum Possessore actore praeter Citatis et Judicentibus

Nobus Stanislao Gregorio Michaeli Alexandro et
Francisco Zaborskie Certis dictis Thuszkowicz
in Bonis Zaborow ancestralis et agnatice ingre
Judicium Suorum prosequentibus per Nem Alexandrum
Zaborsky suo et Comparentium Patrum Nomine
per Mtr Martianna Zaborska de Valentinis Pi
lica Relicta et p Albertum Laminski Consente archi
Actis super Bonis agnatice ancestralis per productis
renignationis Coram actis Castrez Cichanovien Pena
Actica instantiae et annunciatis mihi Deputatis
Anno Mense 1645to in Personam Serenissimi ejus
regnante Ladreslao Actata et Judicente inter Actato
et Judicente Pto Francisco Thuszkowicz Certis dictis
super Bonis ancestralis dicti dicti Thuszkowicz
ingere Judicium Suum prosequente Nie et Laborem mo
per Actato et Judicente Adamo Zaborski Certis
super Bonis agnatice et Legitime prosequente per
Actatis Suum Actoriis Auctoritate dicti et Thuma
petitis Bonorum agnatice et ancestralis ingre
dum Judicium prosequent per Comparentes
et Secum Judicialiter et pro et Certa discepta
tionis questionem Partium Judicium Conderentes
riale Controversy Coram de Judicibus exandictis
Certis Partes produxere documenta Possessionem Bo
norum seu Bonorum dicti ancestralis pertantia
censet ingrossanti produxerunt tam Instrumenta Pena
rachi renignationes bonas in Castro Cichanovien Pena secunde
arte Certum assumptionis Literarum per Suos Jannen
al Latinizo Publicum de presenti Cichanovien et Suum
Quam Quaestionem Judicium Compegen super Bona agnatice
et ancestralis in Suos nam et se Alberti Bogustaschy
in Lustrum Edictis Distinctionis renignatis et edictis
nem per Suos Legitimandum Antiquitatis et Romen Jurisdic
achy Cameralis Suos Thron ea mente decreti Condemnan
riatis in universalibus Substantia Bogustaviana rubore Decreti
Tribunalitij Dni Petricovien in ordine positionis Jurium et Castro
Cathedralis eiusdem Pomis dicti Pena relapsi Dominicam
Condictus Pascha in anno 1726 peractum et actis Castrum
Thron Pena secunde in Virgilio Festi Immaculatae Con
Ceptionis Mariae 12 Octobris obtulerunt mihi tantum
Solus Dominus Thuszkowicz dictus Instantiam tunquam Actati
et Judicentes Mandatum Nobilis Martianna Zaborska Relicta

Censors

Consors olim Ignosi Alberti Kaminski vidua resignationem
suprascriptam produxerunt quibus documentis per partes
productis satisfecisse easque partes sententiae suae adver
veniendo ad revisionem situationis ejusque campi dicti
Niesiotki se contulit qua revisione expedita et situa
tione loci considerata. Ex divisione suprascripta per
Ignosos Camerarios Terrae Plocensis peracta attenta sufi
cum Zarawsky Tribunidem Plocensem ni Jurium suorum
Bonorum Luszewo cum attinentiis possessorem secun
dum obloquentiam ejusque exdivisionis tanquam
possessoribus Bonorum agonowo per eandem exdivisio
nem locatis et exdivisis contrariis in loco eoque dicto Nie
siotki possessionem non posse praetendere sententiat
verum in alio loco a Granitie wola Mlocha incipienti
Circa sulcos Ducentos Tredecim arboribus in parte incretos eaque
exdivisione anonima qualiter arato erant non specificatos
praesenti ~~[illegible]~~. Decreto condescensoriali acto vicibus
aratro coarandos quemlibet sulcum computando post subse
cutam exdivisionem pacifice possessos non tangendo
quidquam possessionem Ignosorum Zabowskich et Ka
minskich in uno loco sulcorum aestivalium sex in
altero loco eorundem sulcorum novem aestivalium
atque Ignosorum Nalamowskich et praefatorum Zabowskich
sulcorum aestivalium quatuor in alio loco eorundem
alias na Zarostach sulcorum quatuor aestivalium
in ~~[illegible]~~ locis stadii in non nulli plusquam
stadio intatum tendentes una cum prato ~~pro~~ latitudini propor
tionato ad eosque agros in loco dicto Niesiotki perti
nenti si reperiri poterit ad mentem praecensitae
exdivisionis circa fluvium ac terra indigitato ob
alias exdivisiones inter Credentes in Bonis agonowo
locatos impossibili eandem sufficum Zarawski conser
vandum in perpetuum declarat Decreti praesentis
rigore. Josephus Kruszewsky Notarius Terrae Zawiszensis

Officium praesens Crem Capitis Plocen ad Oblationem
Ipsi Joannis Gosicki in fundo Bro seu loco dicto Wiesiol
Inter Mficum Zerawski Tribunicae Plocen ab una ut Nobilis
Zabowskie ac alias parte ab altera per Judicium Tore Zawskim
Notariatus protectum manuq ~~Judicis~~ Mtrarii subscriptum se producit
ad Acticanae actisq praesens Ingrossanae suscepit in tenore se
quenae Inseratur / Originale ejusq Decri Circa Acta
relictum & Decretum Condescensionale

In Cro Plocensi Fra Secunda ante Festum Nativi
tatis Sancti Joannis Baptistae proxima Anno Dni 176

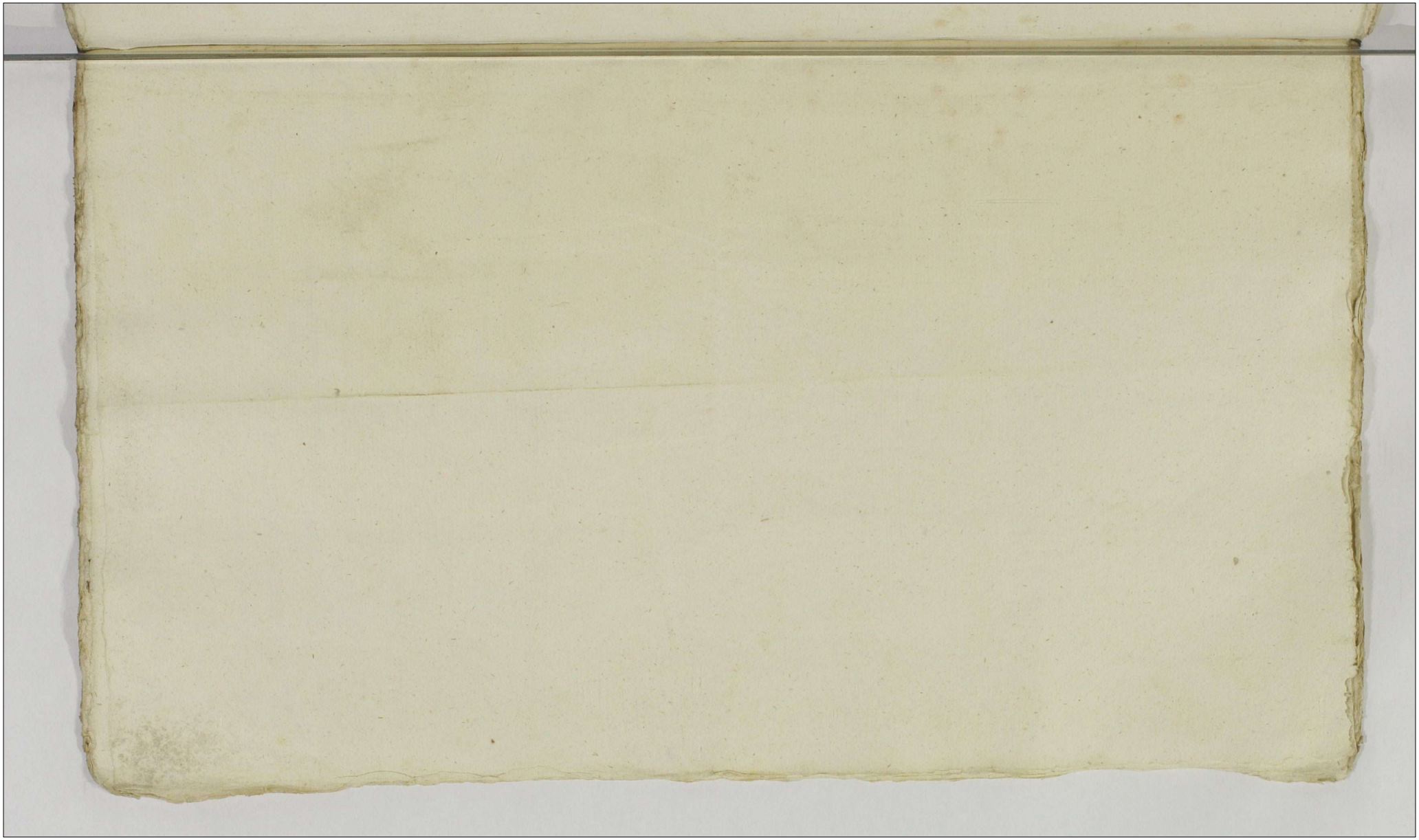

Inter M: Zorawski
Tribunum Placens
et Haeredes et Posessores Bonorum Zabowo
Ogonowo et Wiesiolski Condescensionis
Decretum
1763

84

Actum in Bonis Villæ Niechodzino Sorte Admodum Reverendi Fabiani Ciuzienski Inspositi Maluzyneñ Loci positi subjecta Feria Sexta post Festa Solennia Sacri Pentecosten proxima Anno Domini Millesimo Septingentesimo Sexagesimo Tertio

Coram Jnoso Joanne in Sumowo Sumowski Burgrabio Castren Stus Stolen Jn Gremia Nobilium Valentini Wzgenski Michaelis Stoski Martini Radzicki Michaelis Zbikowski alionum q plurimorum ad actum Gremeñ Congregationem nec non Mlis Rñi Jnalis Stanislai Simonis Baszczynski de Sumowo actum presens Acclamantis et Eid adistanñ Qui quid D. Burgrabius in Actu contentus Jnsistendo Legibus et Constitutionibus Regni de penagend Executionq sanctis tum parendo Additioni Mti Juscapetanej Castren Stus Stolen Monenq Officij sui satisfaciendo Ad Jnstantiam et Officiosam Requisitionem Mgnici Michaelis Ciemniewski Thesaurarij Czemiechovid Jur Vincentis Jego Procesus seu potius Sona Banitionis cum Ejus publicatione Jnfra de Actis exarat ad Bona suprascripto cum Prædicto Nobilibus ac Mli Jn Actu Contentis avisata Sinus Partis Citta Juste victa Officiose Condescendit Ibiq Jurisdictionem suam Actibus Jurisdictis debitam per vocem suprascripti Mlis Jundavit qua Jundata Partes utraq tam Jure vincentem quam Jure victam cum Juribus et Dependentiis suis Jurisdictis ad sui presentiam Jdicto Mli acclamare Jussit ad Cujus Mlis Acclamationem pnte Comparens Mus Franciscus Ciemniewski Vexillifer Juniior Mei Michaelis Cieszoniewski Thesaurarij Czemiechovid Actoris Jus vincentis Filiaster germanus et Plenipotens Deprovisatus Processus seu Sona Banitionis cum Supplicatione Ex Jnstantia Ejusq Mei Michaelis Ciemniewski Thesaurarij Czemiechovid super Rdo Sdo Fabiano Ciuzienski Inspositi Maluzyneñ Jntuitu non Exolutionis Marcarum Jmviu Senalidatis per libr Albertum Stnemnieczny ab Eoq Admo Rdo Ciuzienski Sortis in Bonis Niechodzino Constitutis Jemidarij in Anno Sexagesimo Supplicis Quatuor Decem Marcarum Polonicalium cum Jnclusione Jnnuarum Condemnationum Ex Parte Ejusq Mei Ciemniewski Petente

Super Eod. Adm. Rdo Ciuriensky et Nobli Stanislao Czny Jn Judicio Terr.
stri Ciechanoviensis Ostendantes Sibi Triplicis Quatuor Decem
Marcarum Polonicalium Decreto Terrestri Ciechanoviensi Jn
Terminis Communibus Terribus Ciechanoviensibus Districtus
Ciechanoviensis Fra 5ta Jpso Die Festi Sanctissimi Corporis
Christi Domini Jncidentibus ac ob Solennitatem Festi Ejus
Jn Diem Crastinum Translatis Anno Domi 1762do Jn Ciech
now celebratis Inter Eund. Meum Ciemnieuski Actr. et Adm. Rdum
Ciemnieuski Ciuriensky Jnpositum Maluzinen. Actum pro
to. ab Eodem Adm. Rdo Ciuriensky Jd. dicto Mco Ciemnieuski
in et pro Fra 2da post Dm Visitationis Bmæ Mariæ Anno Eod.
Jncidente adjudicatarum et Conum Actis Castren. Ciechanov.
solvi demandatarum Jn Arce Ciechanoviensi Fra 2da post
Jd. Festum Visitationis BVMariæ Anno quo supra 1762do
Obtenta et circa Mdnifestationem Jn Termino per supra
natum Denem Terre Ciechanoviens. Solutionis supradem.
Marcarum Qpso per Mlem. Dnum Jnalem Providum Josephum
Zaiączkowski ad Mentem Ejus. Decreti publicata. Setis
per Officium suum Executoriale fortem Jnalem ac Jndilatam
de Bonis Actis Juridicti Jpsi et pera Jd. Executionem Exadver
santem Mosa Francisca de Zielinskie Kangowska E. Alexandri
Kangowski Sortis Ejusd. ab Adm. Rdo Ciuriensky Jenutanj. Pos
sessionis Conservandi Jpsi Compariit Nullis Suaven Defensio
Juridicis oppugnavit Jmo Eund. Executionem benevole admisit
Itaq. Officium Jpsum Executoriale Burgrabiale supradem. Sortis
Jurisvinientis affectationi Juridicam annuendo Jungi Communi
Jurisdictionis ad per Eagendum Eund. Executionem de se Contulit
Mlem. q. Jmpetrantem actui Jpsi adstantem una cum supradem.
Nobli Martino Radzicki et Michaele Rzoski Sortis Jurisvinien.
ad Jpsum mittendum Eund. Jn Bona Sortis Jurisvicta ad dict. et
Deputavit quam Jpsum Jmissionem Siquid Nemo denegavit Jm
Eadem Bona sunt plenarie Jnnegotio supradem. processuata Pro
de Officium Jpsum Expedita Eadem Officiosa Jpsum Jmissione Tabu
et Jpsegnatos Sortes Jn Eisdem Bonis Nieckodzino Extantes Jn
Jmissionem toties dicti Adm. Rdi Ciuriensky Jnpositi Maluzyn.
Jmissionem subjiciendum Sorti Jurisvinienti Nempe Mco Mro
Eli Ciemnieuski Thesaurario Ciernichoviensi cum Omnibus Jp
sis Sortis utilitatibus usibus fructibus proventibus Commodis
attinentijs Conctis usq. ad Extenuationem dictarum Mar
rum Stenariarum Eatenus de perceptis Proventibus Ejusd. Sorti
ceptionem Tradidit Dimisit Convocatoq. dubito ad Eund. Sorti

Spectanti Obedientiam Mto Ciemniewski Ostand Jemandavit Lia
dat[ione] expedita ad Conscriptionem Inventarij dictis suprascripti
tradita accepit Modo sequenti. # Budynek w ktorym Mieszka Jan
Kangowski Dziesiątkowy ieży ieszcze w Słupy z dylow o Jednej
Izbie z Sienią y komorą Stawiany dobry ieszcze w Izbie Okien Dwa
małych w Drzwno Oprawne Piec z prostych kachli Kominek prosty
Ziansk[a] robota Drzwi nowe Zawiasach Żelaznych w Sieni komo-
kumin nowy Stożynach u Sieni y komory Drzwi na Biegunach
Drewnianych Do tego Budynku Stodoła w Słupy z dylow o Je-
dnym Klepisku Dwoch Komnat kach Stawiana ale Dobra ieszcze Bro-
w Niey Dwoie. Chlew przy tey Stodole z Chrustu przystawiony
z dylow wcale. Chlew Drugi w Słupy z dylow o Jednych Drzwiach
z Deszek na Biegunach Dobry. Sprzętow Chlewik Chlewek Oczek
mały z Chrustu przystawiony. Chałupa w ktorey Mieszka
Pracowity Maciey Poddany Gruntowy ma Żonę y Dzieci Małych
Troie Synow Dwoch Corka iedna Ta Chałupa w Słupy z dy
low Stawiana ale Dobra ieszcze do tey Chałupy iest Stodoła
Dobra Chlewow Dwa Dobre w Słupy z dylow Stawiane Zenze
Ktoś na na Lato z Wołow tylko parę Zasiewek y Inwentarz
Jnne ma Dwoie Robi Robotę Folwarczney Zaięcza Dni trzy w ty-
dzień a Dziewka tylko od S. Małgorzaty do Gto Michała wbi
Dni trzy w tydzień. Specyfikacya Zboża zasianego w Polu na
zwanym na Grodkach Jęczmienia na Jednym Pułtoczku
Połowę Ziarnkow 17. Jtem na Drugim Pułtoczku Takoż
połowę Ziarnkow 14. Jtem na Trzecim Pułtoczku Takoż
połowę Ziarnkow 17. Jtem Ziarnkow 4. Między Owsem. Owsa
Natych ze Pułtoczkach y Tych ze Snopach potowarna na iednym
Pułtoczku Zagonow Jarych 8. Owsa. na Drugim 7. na Trzecim
Takoż 7. w Polu ku Dzielinowi Żyta Trzy Pułtoczki Cworzy
stay we Dwoch po 17 Ziarnkow w Trzecim piętnaście Ziarnkow
Takoż w Drugim Polu ku Kownu na Tom Ziarnkow 20. Żyta.
w Polu przy wieży na Pułtoczku Pszenicy na iednym Stayu Zagonow Jary
12. na Drugim Ziarnkow 5. Grochu Dwiema Stajami po
dzesz Zagonow na Kozdym na Trzecim Staju Między Jarku
Zagon iedno. Jarki na iednym Staju przy Grochu Zagonow
iedenaście na Drugim Dwanaście na Trzecim Takoż Zago
now Dwanaście na Czwartym Staju Trzy Zagony. Jtem na
Drugim Pułtoczku Jarki Stay Dwoie na Kozdym po dzesz
Zagonow. # Opisanie Budynkow y Poddanstwa
Joannes Jemiołowski Burgrabius Castrens Lituo Slocens

Jans

Officium Pcem Prem Capitl Plocense ad oblationem N. Joannis Mirzejewski Traditionem infrascriptam in Fundo B. Nicodemi per Officium B. C. P. pro re Mfcu Ciemnierski expeditam manuq Officij Burgrubialis subscriptam reproducen ad actuanc Actisq Prem ingrossanc suscipit in Tenore sequenti. (si inserat.) Originale Eiusdem ~~Decreti~~ Traditionis circa acta relictum.

In Castro Plocensi Sabbatho post Octavas Festi Ssmi Corporis Christi domini proximo Anno Eiusd 1763.

Actum in Fundo Bonorum Barcikowo Sostey Ill. Alexandri Barcikowski hereditaria Feria 2da Intra Octavas Festi Sacratissimi Corporis Christi Dni. anno Ejusdem 1763tio.

Judicium Terre Plocen. Notariatus infrascriptum in Presentia Gsorum Joannis Parentis Pauli et Josephi Filiorum Antonowiczow, Casimiri Zbikowski, Alberti Lugowski ac aliorum plurimorum Nobilium ad Actum presens congregatorum nec non Mlis Dni Gnalis Procidi Antonij de Bonis Tnis Barcikowo Antti et Jurati Actui presens adstans et Eundem acclamans Insistendo Decreto Terrestri Plocen. Judicij sui Inter Gsum Ignatium Antonowicz Actorem simul et Cum aliorum et Relicta Ill. Alexandri Barcikowski Cta simul et ad ac alios pte ab altera in Plocho Fta 2da pt Dominicam Rogationum in anno presens Lato quo mediante Condescensio in Fundum Bonorum presens Judicij sui ant Gsorum Camerariorum Terrium Plocen. duorum ubi tres unius ubi duo absentia non obstante pro die hodierna est assignata, eodemque Decreto precommissum est ut pro Judicium Condescensurum Comportationem Contractus Tenutarij una cum Inventario conscriptae Status Bonorum Barcikowa Inter Ptes initae et conditae per Ptes prestandae demandaret, Quibus comportatis de Pretensionibus Fundi ex Tenuta Bonorum Barcikowa modo quovis per Partes ad se vendicans et pululans inquireret, et investigaret, Inquisitiones si opus fuerit expediret, Juramenta a quo debebit exciperet. Satisfactionem omnimodam cui et a quo juste provenerit, adinveniret, et Partes in omnibus occurrentijs nihil intactum et irresolutum relinquendo pro

exigentia

exigentia totius negotij finaliter decideret, disjudicaret, ac
Sopiret Quorum vel cujus Judicij Decisioni Ptes parere
et acquiescere sub Pœna Banitionis præsentis in Trno
Condescensionis Super Parte contravenienti publicandi
debeant ac teneantur in præmissis eodem Decreto Juris
enarrante ad Bona præsenti condescendit ibidemq
Jurisdictionem suam Officiosam Voce suprascripti Mtis
Chamod provisa omni Securitate actibus juridicis congrua
fondavit, et Partes ad inscribendi Comparitionem præ
dicto Mti acclamare fecit. Quo in Trno acclamato
no Partibus Ipsis et quia Gnoso Ignatio Antonowicz
Actore simul et Citto Pltr, Gnosa Francisca de Rosciszewskie
ob P. Alexandri Barcikowskie Relicta Consorte vidua suo
et Successorum prælibati ob P. Alexandri Barcikowski
Citta et actrice nomine plo. comparenti et secum judlo in
Controversias descendenti Judicium præsenti Condescensoriale
accingendo se executioni Decreti Terrestri Judicij sui Teneri
Partes utrasq Contractum Tenutarium respectu Bonorum
Barcikowa inter easq initum et conditum atq Inventa
rium Status eorumdem Bonorum conscriptum comportare
censet idq in instanti et quoniam in Satisfactionem
sententiæ Judicij sui præmissum Contractum die 17ma
Junij una cum Inventario die 22da Augusti in Fundo
Bonorum præsenti conscripto anno 1761mo Inter Gnosam Fran
ciscam de Rosciszewskie ob P. Alexandri Barcikowski
Relictam Consortem viduam ab una, et P. Ignatium Anto
nowicz Parte ab altera ratione Triennalis Tenutæ
pro Summa Octingentorum Florenorum Pol. ex quolibet
Anno exolvendas initum et Confectum ac manibus pro
prijs Subscriptum et firmatum suo Coram Judicio
Condescensoriali comportarunt Proinde Satisfecisse
P. cum Conditionibus sibi reservatis

Easq Partes

Ptes Judicium adinvenit et Easq Partes ab onere ulterioris Compor-
tationis Liberas facit et Pronuntiat, Negotiumq Ipsis com-
parentibus Inducere mandat. in Inductione vero Negotij
Quando quidem Judicio suo Condescen constat Gsam Franciscam
de Rosiszewskie Barcikowska Relictam Contem iduam Con-
tractu tenutario superius comportato Bona praesen in Trien-
nalem Arendam Gnoso Ignatio Antonowicz pro Summa
a quolibet anno per Octingentos Florenos Polonicales condi-
ctata dimisisse et in Vim biennalis Possessionis Summam
Mille Quadringentorum Triginta unius florenor grossorum
decem Polonical ab eoq levasse, Enim vero Conditionem in eoq
Contractu arendatorio quod si Bona eaq seu Sortes Barcikowo
praemente aliqua necessitate vendidere contigerit Contractu
eoq non obstante apposuisse, et ideo Condescensionem de Bo-
nis sibi praecustodivisse, Qua extra Partes Anticipative mo-
tivo ob Casum subsequendarum intuitu haereditatis eorumq
Bonorum Barcikowo Transactionum ad Sopiendas ex
Tenuta biennali finaliterq Decidendas praetensiones inter
easq Partes exortas se se mutuo Jure convenisse, Ideirco
Judicium dignoscendo Actoratus Partium Illationibus ac
Controversijs Earumq prolixe inductis ac Consideratis Gnoso
Antonowicz Actore Summam Mille Quadringentor Trigin-
ta unius florenor grossorum Decem Polq in arendam expo-
sitam non perceptam allegante erogatasq Expensas in
Conservationem Bonor fuisse inferente ad reddendq de
Proventibus Calculum se se ultro trahente Sententiat Qua-
tenus Ipse Gsus Ignatius Antonowicz Bonor praesenq
Possessor ad Demonstrandos Proventus regestra sua
quam metiori Dispositione conscribendq reproducat idq
instantanee. Tamq circa Reproductionem praemisso-
rum regestror Quoniam Partes eaq Comparantes intu-
itu cunctarum praetensionum ex Tenuta eaq emanata-
rum secum convenerunt, Complanationemq die hodierna

sub

Sub tractu praesenti Condescensionis inter se confecerunt
et eandem manibus suis propriis ac amicorum suorum [illegible]
sarunt ulteriorem Trigenny continuandam vigore pri-
mae Contractus Arendatorij Possessionem eaque Compla-
natione sibi spoponderunt Quam et Satisfactionem omni-
modam Summae infrascriptae obtulerunt Quam obrem appro-
bata eaque Complanatione Standum eius in omni Puncto
Judicium adinvenit, Insistendoque eius Decernit Judicium
Quatenus Gnus Ignatius Antonowicz Summam Sexcen-
torum Quinquaginta Florenorum Pol. pro ultimo anno Possessio-
nis suae ex Combinatione earundem Partium adinventam in
et pro Vigilia Festi Ptis S. Joannis Bptae in anno praeventura
Coram Officio et actis Clenae Plocen. sub Poena Banitionis in
Casu Contraventionis circa manifestationem facienda publican-
dine quibuscumque Juris Diffugij ad manus Gnae Barcikowska
sive ejus Specialis Plenipotentis Solvat et realiter enumera-
Dona vero Barcikowa Pt Continuandam sui in anno 1764. Posse-
sionem cum Inseminationibus utriusque pixta Inventarium [illegible]
ne ullo Impedimento eius Parti tradat et dimittat et utraque Pte
eius Complanationi in omnibus Punctis Satisfacere tenebuntur sub
nis Contraventionis per quaedam Judicium competens irrogandae Decre-
praesenti vigore. Salva rumatione sibi pro Contractum praecepta
Josephus à Kozłowo Kozłowski Notarius Terrestris Ptis Plocen.

Inter Gnosos Anto-
nowicz et Barcikow-
ska Decretum
Condescensionale
in Fundo Dono-
rum Barcikowa
Ao 1763.

Officium praesens Castrense Capitli Plocensis ad Oblationem Gnosi Joa-
nis Poscinski Decretum Condescensionis infrascriptum in Bono
inferius Nominandis Officiose per Judicium Terrestre Plocensis No-
tariatus inter Partes intro contentas praelatis ac manibus Eiusdem
Judicij subscriptis reproducens ad actitandum actisque praesens ingre-
sandum suscepit in Tenore Sequenti (Inscriptae) Originale Edicti
Decreti circa acta relictis.

In Castro Plocensi F. Quinta in Vigilia Festi Nativitatis S. Joannis
Baptistae Anno Domini 1763.

Actum in Bonis villa Karny Curiaq; Eorundem Bonorum
sortis olim Pri Nicolaj Karlik Hereditaria nunc per spectos Dnos
Stanislai Karlik et Honorata de Rosczewskie Conjugum Clonellorum
Exercituum Regni citatorum Jure victorum Celebrata Fra Sexta
post octavas Festi Sanctissimi Corporis Christi Domini Proxima
Anno Domini Millesimo Septingentesimo Sexagesimo Tertio
Coram Spo Nicolao Francisco Dominicis Kowalewski Burgrabio
Cracoviensi Sandecensi in Spissa Horum ac Nonnullis Felicianis Brzezinski
Josephi Gorski Nec non Provisi Francisci Kotarski de villa Zupadły
Nobilibus Regni Finalis Actui Spissae adstare cupientibus
Officium praesens Cracoviensis Sandecensis Burgrabialis Excellentiale vid elicet
Supra scriptus Dnus Burgrabia Cracoviensis Sandecensis in exercendo Legibus
Regni Deperagendis Executionibus Sanctis parendo ac debite Magco
Stephani à Dembowa Dembowski Starosta Sandecensi Capitaneo
tum Quoq; Satisfaciendo munera officij sui Burgrabialis ad Requisitionem Magci Joannis Karski Dapiferi Chalicensis olim Pri
Nicolai Karski ex medietatis Eorundem Bonorum Karnij hereditatis
autoris Jure vincentis vigore Decreti per Banalia nisi iam vero
plenarie Convictionis Nempe Quod Ultimam de Actu ejus
de Actu ejus in Crastino In Terminis Communibus Proxime
una cum Continuatione Anteriorum Causarum in Diem hodiernam Processibus Fra Secunda infra Octavas Festi Sanctissimi Corporis Christi Anno ejusdem 1763 ex Instantia Mentionata Magci
Joannis Karski olim Patris Pri Nicolai Karski ex medietatis Eorundem Bonorum Karnij hereditatis autoris Jure vincentis Super
impetis Stanislao et Honorata de Rosczewskie Karskie Conjugibus Clonellis Exercituum Regni et Reipublicae Citatis pro eorum
et hoc in Causa ratione Capitularum quarumvis Tranzactionum
respectu hereditatis Bonorum supra memoratorum Karnij per
Magcum Joannem Karski Dapiferum Chalicensem Autorem
Jure vincentem spe declarationis praestandae per Magcum
Stanislaum Karski Clonellum Exercituum Regni et Reipublicae
Patricium Beneficiorum ac praecipue facienda Resignationis
Bonorum Zdziany; Capionisq; vexilli Authoramenta Hungarica
ac eidem Subsequenda retro resignationis horum ac Bonorum
Karny ex vili pretio Bonis non correspondentis alias Summae pretio Conditatis pars tantum modo fiducia effectuandarum
supra expressorum approximationum per dictam resignata in personam ejus
primitus quidem obligationis in rem et ejusdem Magci
Honorati de Rosczewskie Karskie Conjugis Actricis
ac post Resignationem in rem Magci Manu resignatam in
Bona Reipublicae

Bona eadem Karzy pro re aud jure vincentis de occupand
Declaratis summa tam Amortalis quam pro pretio
p aud jure vincentem levad: per mgficus eid jure victus pro ea
p onda Securitatis Consortialis cum hac provid endi
a quibus vis juribus Consortialiby bona eadem immunia red
endi Condescensuris in tuetu protenuorum fundi in
eadem Bona Judicij Competentes injungendi alias procu
cauze fuisy obloquendi obtend et publicad officios cum supra
scriptis Nliby hac p dicta mta in acta exprepis ad bona
eadem Karzy Condescendit ibidem Condescendo fundata clua
juris dictis ne pacem d Securitatem publicam Actibus officiis
debitam p cuilo dire ad partes utrasq aud jure vincentem
quam eid jure victam ad cui p eid em mta audiamare
injunxit Quo in hac eadem Executionis audiamatorio ptter
Comparens ipremet mgficus Joannes Kanlii Dapifer
Chalicien Actor jure vincens reproducta plenaria Convi
ctione Sequelis lucro ultimario de acta ejus Supremus
Commotato petijit sibi ab officio p dicty Burgrabiali Cracd
Plo und Executoriali fortem finalem ac mdilatam de Bonis
pmemipi Executionem Seu Traditionem supra recensitor
bonorum Karzy videlicit eandem Sortem procupu Con eaud
in possessionem tradi et dimitti cui affectationi acta lecta
te annuendo legi publicae nemine impugnante et cum
dicente, affectante parte actorea jure vincente Ptuq
officium p dicti Cracd Plo und Burgrabiale Executorialis
attenta plenaria Convictione attentoq sufficienti p eruditio
procupu ad Traditionem supra memoratorum Bonor
scpi Continebit: Budynku Dworskiego in Sus cpe Gdacy ie
dnym czerytem na Południe drugim na północ cela wtym
ze Budynku Dworskiego Izba z Zachodu Słońca wtey ze
Izbie olcin Dwa z Zachodu Słońca wkterych Sklepa ani
ramów niemasz trzecie olano zpołudnia wktorym tylko
czyb Durie czelata, wtey ze Izbie Stół okrągły ze Stalugami
y pod nozami dwi ema Szkolców Taury Durie czarne wedle
tego Stołu wtey ze Izbie czasa czara zpoprzecznemi ta
wlami pięciu bez lustrow Na spodu tey czasy Drwi ele
z Zawiantami prostemi y to zTemi bo bez gozdzi nad drwi
ekami czuSzatka do Schowania nozow wtey ze Izbie pucz
hatty nad ruynowany otrzech Skrzyniach Kadłe wnim
formowane robota Zalaczymalcą na ktorym Korona
z Herbem koronde niemasz na Sadnym pucu Kdmi ein
Cpremipa

do pat enia

do palenia ognia prosty. a ie z ruyn wany. z tey Izby
Drwi na Zawiasach y Alcach z Antabla krzeska y klam
ka hakrylicem y Duricma Szlob ellami Zelaznemy prytey
ze Izbie Allierz do Altorego Drwi z Izby na zawiasach y hakach
Zelaznych z zwzeciadlem y Szlabellami Durimma Zelazn eme
y Skobla na Drwiach do Klusza Slusarska robota bez Zambu
wtym ze Allierzu olcion Dwa iedno spitow nia Druyie ze rzecho
du Slonca wzadnym olcie Szelka nie nie mass wtym ze alle=
rza wytey wyrzubiejo pieca cala grzcie wtym ze Allierzu
Stolla Stany Kaubenny wtym ze Allierzu Stagiew Stara na alto
rzey cza mato obrazy Dotey y tola Stary do Sgpenia mali
zteyoz Allierza do Siemli Drwi na zawiasach y alcach Zela
znych z tey Siemli Drwi na Dwor na zawiasach y alcach
Zelaznych z tey Siemli Drwi do Komorki Altora do Schowa
nia rznych rzeczy na zawiasach y alcach Zielaznych wtey
ze Komorce Spizarnia Stara zmzeyrzedami bez wolka przezy
wko Izbie Stolowy Izba Seladnia Allias Sklwarkowa wtey
ze Izbie pieć okny wkto rym kaustc fortmuvane ten pucc ve
Paraciyi potrzebuia cy wtey Izbie olcion cedno pokowa cala teyoz
olcnk drugiey pokwie Szyb Szelka rzecz kraluie z tey ze
Izby Drwi do Sieni na zawiasach y alcach Zielaznych z Zam
kiem Antabla krzeszem y Szlabellami Zielaznemi z Sie
ni Drwi na Dwor na zawiasach y alcach Klamka Antabla
Zelaznemi w medzi teyoz Dwora Kuchnia dokkrey Drwi
zbolcu na zawiasach y Alcach Zielaznych Dalcy zas Circum
circa Cmentarzem Opatrona wtey ze Kuchni Kuchnia do
gotowania sprzetu nowana pokle tey ze Kuchni wkomorce Skrzy
nia Stara z obwodkami Zelaznemi bez Zamkiecia pod tym
Ze całem Dworem pod waliny circum circa pogniłe niekto re
Drzewo wscianach zachodu Slonca znacznie nadgniłe olcion
nica od strony znacznie nadpruta y wrogach zamkow po ruk
powaty ta zas Izba wras y z Allierzem niematy Cas punto
Stwia re Altorych Sciany od Jnwentarza Wielmoznych Jchm
Sanstwa Panskich Mat zenskich Cultu winistwa Obrzedkow
nych pozwanych Curazyi Koni Salwadyi nitate parcki im zara
zone cili Sodes met Laborioses Valentineus Paterfamilias
antichai et mune locum administrationis rej Ecclesiasticae
ad disponendum Sacrarium Mysterium Sanctorum Conjugum
Colonellorum Curicitcum Reli Leonis offucio Sacerdotis
riali aynoscit Ze zas wszystkie Izby y Caly Dwor Altory Stoma
powyzey pod odnym Dachem sto kwi powyzsze Stare pognite
ordydrety rozdraczyi potrzebuie przed tym ze Dworem alias
Grnia altana pod Altora Stupnios numero dzwi na Durickach
Cwntami y zygzlami pod wrzeszkiem circum circa cyrkle

wano

cyrkiel wano Las altana in omni Circumstantia Zgrzeta
znacznie tylko w samym wierzchu czworo Drzewa niektore
być się spłaszcuie a tey Dwora Olei on nie trzy na Zawiasach
y Hakach Zelaznych Karde odno ma Olei on nie Dwie przy tey
ze Gzbie Kliuca Alias kornik w Stupy z Dylow Stary spo sty
lem Zalize Starym y Drzwi uniego Stare na Cregunie wpowierz
Sumlem Splehlez zuy Stawa w wrzecie on Swo ieie bedacy
Dolna podloga y gorna Drzwi unieyo na Zawiasach y Hakach
Zelaznych zdrzeuiem y Szlubami Zelaznymi wtym ze
Spiehlicza na dolny gorze Zyla kiercy Cztyrdzieści dwa Gzemy
nia ktorey Dwadzieścia pięć Srenia kotry trzy wirtly trzy grodzi
wirtly Dwa miany Rauesthi ate ed om agnovit Supra Scriptum
Paterfamilias rem Oeconomicam Gerons in circo ex Recognitione
ejus Sexceptus Coretorum mensurę Rauesthi Adcribus ingra na
cio existentibus ad Myficu Kanluie Cnjuyes Collon eltor Curci
tium Rñi et Reipublicę ad regulandis wtym ze podwarzu Stu
dla konserwatyi Alias wyrzadzania Suyrd Starych z Dylow y
Stupow w Onym Dwa przenta maiący w sobie w Latum
Las ced nu przenta z Dwyrgi Drzwiami Starymi na Cregunach
Drugi Chlew Alias Stania a Cztyrech przentach na Dlus oie
dnym Las na czorz wktorym Stupy Stare y Dyte in parte Las
w przentach podte tak ley na Stanku pozyciu Stare wsiorne
ednym Szczytem na podwodnie Dugim napustnie Stoiąca Drzwi
ami Stare na Cregunach Dekie Las tylko z przeciwnych
owrzarnia Sandli modo quo Supra bedaca na Dlus osm
przenet w sobie zawiasiąca Stara we wszelkey oblicznaci
ciu podporami z ednego boku y Szczytu podparta Dyte wkey
Ze owrzarni Stare nad przechnate Zrzecą Sez Las Stu
pod wierzchem Dylow bralnie utey owrzarni wrota Dekie
spolednia Stare Drzwi Las od Lumna na Cregunie do tey
Ze owrzarni podte nabregunie na tey ze owrzarni przyciu
wszytko Stare kto reyo miey scami bralnie Stodota Onym
szczytem na Zachod Stonca a Drugim na wschod ma wsobie
przenet Osm Las Stodota maiąca Klepisko Dwa kazde
Klepisko maiące wsobie wrzeyi Dwrie wszytkie Dekie
Dworie cieszie dobrych a ednego Klepiska Drugie Las u dru
giego Klepiska Stare ed em Cieśnicki maiący wsobie przenet
Dwa Zeszchody Stonca y Ztym ze Klepiskiem Dyte wtym ze
Cieśnicki Las dlie roboty y pozyciu cieszie zpożyciem dal
sze Las przenta y Klepisko na kterych pozyciu Stare cież repo
wane a in parte na pultora Szczyma Domurtatu pozyciu
niemasz quo ex conscriptis Officiorum Censalium mi von
Zanio ad Curtradwonem et reszpuwem Campo rum mi omnibus

Tribus Campis et Locis ac Status universalis Totius Substantiæ
olim Zie Nicolay Kanlu meneuata Myssi Kanlu Dapyfer
Chalicz ow Parentis ab Jure vincentis Jure hæreditario Con
currentis et Consensu alterius tam thymalium quam etia
vernaliu in eadem Substantia existentium Curie Officium
Przes Oroh Stow Bgraliste accentuate Sepe Contuht ad Con
w Leonbondum inventarium accepit. w Polu Ozymnym Zol
wark wedle Granicz ussi Cieciel pocżynaiący Cię od Zolwarku
Jm Pana Pawła Dzinińskiego na tym ze Zolwarku Zyta Stay
Zwie dalcy Kawałki Zyta Klonom idące Item w tym ze polu
Zolwark poczyna Cię od Łąki alias zdrolow ciągnie Cię przez
Dzieżenicę który idzie do Drobina od Kamiza Koniec Cię dogaia
wedle Zolwarku Jmci Pana Pawła Dzinińskiego alias zobrudna Ston
na tym Zolwarku Zyta Stay Cedmiro na tym Zolwarku Mie
dzy Stay dwoie na tym ze Zolwarku Jęczmienia Staie na
tym ze Owsza Kawałki przeciwko Zycie Item w tym ze polu
Zolwark miedzi miedzami Jm Pana Pawła Dzinińskiego
na tym ze Zolwarku Zyta Stay czworo na tym ze Zolwarku
od Łąki Owsza Staie Item w tym ze polu Przez nad Łąką
poczyna Cię od Drobin pod Lezyny ch ciągnie Cię do Łąki m
ow Stalu Bydacy Zytem zasiany Item za Czudolami Zol=
wark wedle Zolwarku Jmci Pana Pawła Dzinińskiego a
Kmieciow poddanych Dzierzy Stony Item Pawłowski owczar
ski na tym ze Zyta Stay czworo Item Drugi Pawłowski
ski ze owczarek na tym ze Zyta Stay czworo na tym
ze pawłowskiem Owsza Staie w tym ze polu nad Kopcy Zol
wark który Cię nazywa Abałki na tym ze Zolwarku Zyta
Stay czworo na tym ze Zolwarku Owsza Staie Item Zol
wark na tym ze Zyta Stay czworo Item Zolwark na tym
ze Zolwarku Zyta Stay Zwie na tym ze Zolwarku Lina Łąkowo
Stay Item przez Staie ow Lan Zytem Zasiany
Item in loco dicto podbiał przez Zytem Zasiany w Polu Ja
rzynnym pod miem czworo Zolwarku Jęczmienia Staie od Lini
ha Drugim Staie Zegoz Zolwarku Owsiska Owsia Jęczmie
nia pobolaz Jęczmienia grochu pomiezza Owsia Zalze
Staie na Trzecim Staiu Zegoz Zolwarku potowa Zyta Dru
ga potowa Jęczmienia na czwartym Staiu Zegoz Zolwarku
potowa Owsza na drugi potowie Jarda Item Zolwark wedle
drugi miem czerulu na tym ze Zolwarku od Lini Owsza Stay
Zwie czwarte zaś Staie grochu na tym Zolwarku Jęczmienia
Staie na tym ze Zolwarku Czwartym Staiu Jarda Staie Item
Zolwark poczyna Cię od Strugi a ciągnie Cię do Polnicz
miem czerulu na tym ze Zolwarku Jęczmienia Stay czworo

na tym

na tym ze Zolwarku piąte Stanie Brylky na tym ze Zolwarku
piąte Stanie Brylki szoste Stanie Jarkie wtym ze pulku Jarzyn
pterkie pod wola Brzycinem maią w Sobie po Stay Dwie
Jarka zasiane Item wtolka Owczarska na tey ze wtane Brylki
siane na tey ze Jczmienia Stay Dwie Len zas Jczmien Pa
robek Dwanascie Garncow Jczmieniem Zawat na ten Prent wy
siat Jczmienia miary Dwanascie vti Vladamus aynuit
w Polu zas ogrodnym ież Sadwarkow potowa pod Drangi
albo Labonem Saterfamilias aynuit Ogrodow trzy we ced
wedle Dworu parterowale em Marchwią y Burakami Zasian
Drugi ogrod w Sadzie wkto rym parterowale zbiorakami
Trzeci ogrod na Drugiey Stronie marchwie tych dwie Darcy
wtym ze Ogrodzie Zagonow Kinepi pomiernych Dwanascie
wtym ze ogrodzie Pszoł pientkow dwa albo zas prozny ch
Kalka Stabych Trzeci Ogrod wedle wsi Kapusta Zasadzony
ze zas ogrody Plotami Chrostianemi circum circa ogrodzo
ne in parte Kotami y Chrustem reparowane Quibus Stay
visis et revisis Campis Curtis Ans eminatis nibus hy emabi
drtivaliburg per Officium Dzens Bograbiale Drid Stout Klastu
tes postq am Ans ceptum em eorundum Dmi porum Listam
et in tey rem Cyprą Scriptam Sortem Bonorum Cypra rem
victorum proventu conversatam in plenaria Conventione Cassi
centy p delicto proventu seu potius Lucro ultimario Cupter par
te Actoris pure recta obtenta cum Omnibus attinentijs dispen
nentijs usibus fructibus et Commodis partis Actoreę pure vin
cendi fundi et Generalem et Actoralem possessionem Dominus
Subditus ejusdem Subditantię Convocari Demandauit ac gaby
Convocatis Subditis. Prawowity Stephanus Dudas Ciarka z Cor
la ci rządzi Dmi niem Ewa ma Chałupę przy niey Chli
wek Stodoły mu Bralowie ma Suwy pustowek y Zasiewek
Dwanna woły y Krowę woz pługi ze Zelazami robi wsza
Dwy tydzien dni Cztery Ewa Corka iego dni Trzy Brace
wity Marcin Jak że Ciarka z żoną maią dzieci Czworo
Chłopcow Trzech, Trzecia Dziewczyna ma Chałupę Sto dołę y
Chlew Jak zepustowek y ogrod y Zasiewek Zatoczy Da
wna Klasz dwie Wiedmiczny Jmieszan Lutkowniki na Zato
ge Dat calko Sam Jen że prawowity Aynoszut, robi Sam
Sroby dni Trzy a Zona iego dni pięć wkazdy tydzien Pra
wowity Wyciech ictem Ciarka ma Zonę Dwie troie
chłopcow dwoch Trzecia Dziewczynę ma pustowek y ogrod
Kac negotio principali

Chałupę Stodołę Zaniwek y Załogę zdawna robi tylko iako
y mąż wyżey wyrażeni Grabarty Walenty dziś dzień Carla
ma żonę Dzieci dwoie Chłopca y Dziewczynę ma Puwtorek
ogrod Chałupę y Stodołę Załogę tako wż. iako dwadzie wyżey
wyrażeni robi tylko iako wyżey wyrażeni Grabarty Jozef
Lalze Carla ma żonę dzieci trzech Chłopców trzech
dziewczyn trzy ma Załogę puwtorek ogrod Chałupę Chlew
Zaniwek iako wyżey wyrażeni robią tylko iako wyżey Gra
barty Walenty Lalze Carla ma żonę Dzieci czworo ma
Chałupę Stodołę y Chlew Puwtorek ogrod y Zaniwek iako
dzieci to iest wiek dotąd kobyłę parę robi dnie trzy żona
iego dnie pięć wtorek y tydzień. Post quam Ridem Consen
ptorem Subditorum ac Casarum illorum et Sp cuspicatio=
nem Obedientiarum ipsorum totalem et simul Obedien
tiam supra memoratis de nonnullis et aliis communibus
aliisque subditis novo postponi ad jure vincenti prestan
dam Officium Dnus imposuit ad Sp mpa Bona seu Sor
tem ibidem sibi ab eo intromittendum novum prospectorem
supra scriptum Mtem actus Dnus apparitorem Gdit gai
lis ad Sp mpa eadem Bona seu Sortem citatis saltem do
Deputatis hinc inde vocis sonorosa Dnus Nibus in actu ac
subpis Nemine impugniante et aliis dicente cuidam
Stefano Joannem Karki jure vincentem. in troducit
Stay officium Dnus Burgrabiale Crem Sub ac cuitonale
mentionatum Mycum autorem in pauptia postpone
relinquit Durente sui Traditionis Vigore.

Nicolaus Franciscus Kowalewsky Burgrabius C.Sle
cmpis

Officium Dnus Crem capiti Novem ad Oblationem Honori Nicolai Kowa
lewski B.C.P. traditionem Imparem in fundo B. Karny per
Affirmantem
se Smo parte M. Jolennis Karki Dapiferi Halicensis
expedit manuq subscripti reproducitq ad articandum
dictiq Dnus Sungrosand suscepit in tenore sequenti Jnse
ratur. Originale cuius traditionis circa acta relictum

In Castro Florend Feria Sexta post Festum SS Vitti et mo
desti martyrum proxima A.D. 1763tio.

Imo

Traditio Bonorum
Karsy in rem et perso
nam Mgfici Kaski
Dapifeni Chalici in
servicio

1763tio

87 94

Actum in Stundo, Loricensis Dta 2da post Dm Natiuitatis Sancti Joannis Baptiste pxa anno Dni 1763tio.

Judm Otie Plcem Notariatus Pri Virtute Decreti Otoris Loricen sii Judicij in Plocho Dta adeunte Otm d. Agnet sis Vic W. anno pxo elapso 1762do inter Otes infrascriptas lati ge me diante Contestatione Judicij sui unius Juramne absentia non Stante captato tempore in anno presenti in Stundum De nerum prefinita, ordine Decreti Sententiarum ad Judicium condescendum ante omnia Compertibiem gerumis Documentorum Causam presentem cognoscendi per quem competeret prestare demandaret, eisdemque per quem competeret prestandi demandandi, partibus competentis de Solitis respectu quarum adiri verbum ingrederet, et inuestigaret, ad emptionem earum per quem apparuerit emanaret, agros Otandos cui competeret assignaret, de desolatione sive reparatione eundis et singulis Partium Protestationibus prout opus fuerit expediendi per alios Impedimentis indagandi, Denique alia omnia et quecumque proueniunt subor ginet, Sententiaret Juramenta a quo Debebitur exige rent, Sententiaret Juramenta a quo Debebitur exige rent. Denas Super quo interuenit inquiret, Otes in eadem Causa presentem occurrentes pro quanto et quo finaliter Decideret, Disputaret, ac moderaretur Latius eadem de creto id genus Judicem ad Domum presentem undecunque ibidem Jurisdictionem suam Officiosam Vice Suprascripti ad Mansum fundauit et Partes ad inuicem bene Compari tionem fecit, qui ad Mansum Partibus quo in Otorio ac Mansorio Partibus quo in Otorio et quod Locorum Albertus et Petrus Zschuarbe Otatibus inter et germanis adstantibus Filiis. Ipse Judex ad et ad quem inquirendum D. Andreas Strauß Et alios plures Compatronos Juramenta Judicij controuersiarum Partium Controuersiosi Partium examinandis Locorum Otibus Controuersiosi Decreti Judicij sui competentes de Juramenta Causam presentem cognoscendi per quem esset id in instanti et hiesset cui Documenta variis in Otasionibus in presentia Pbrorum ad nos Rdi Seminarii Nri ad Stos Dni Petri et Pauli existentis Dichelis et D. Laurentij Mosellanorum Dcti Pauli Zschuarbii Stanis sui Stomachorum ac aliorum plurium ad actum pro cognoscendi nec non in Dni Pauli Petri Testium Deductorum ad hoc Juramenti actum presentem accedendum ad hoc et

sun in Judicio Condescensionali comportarunt cum tamen in eadem
comportatione per se proclivia non persistunt quinimo Ptes
predicte se sufficientiorem comportationem producturos de
cumentorum ad unum urgent et efflagitant Proinde
Dicen Isse Partes Sufficientius comportare quas si ha
bere altera respecta valebit Documenta Judicium arbitra
tur Idq in instanti et quoniam nulla alia preter comper
ta habere inveniunt nec de alijs sciunt conscientias su
as et juramenta Judicio ad inscribitur Dicit quod juramen
tum, ad dict Judicij sue apparitor ad premuntiand
Juramentum Idq instantanee prestiterunt Juris
Petrus Zechwerly sua etiam taetaria sua me alijq Andreas
Prediperli nothe per Judicem ipse deprompta. Post qd presti
tum Juramentum Judex Eadem Ptes ab omne altioris com
portationis libertas fecit et premuntiab. Subsequenter
Partibus comparentibus ulterius negotium inducere incipit
in Inductione rem Negotij Signifer Judex in Causa presente de ob
jecta appropriatione Sylue alneatice tum Pratis et Pascuis
sine Inspectione inferri cepit Proinde respecta pre
inscriptum tum de Cui lentbys damnis ac alijs Injurys neces
sario per Abrahamum Partem, educend Inspectionem Judi
cem et Idq instanter et quod dict Partibus Super Inscripti
onem Certum quid premuntiand Juramenti vt tum Idq in
stantanee. prestiterunt tum Juris Petrus Zechwerli sua
et Pratis sua me qua Juris Andreas Perdipetali nothe
per Judicem ipse depromptu Post qua prestita eadem Juramen
ta Judicem Partes et easq Inspectionem educant. Indue
runt et distinctam Inspectionem suas eduxerunt ad qua
rum lectionem Judex presens Condescendere se contulit
Quibus lectis et per singula Puncta Series Inscriptis et exa
minatis Documentis q Supremis respectis diligenter per
pensis. Quantum Spectat Sylvam alneaticam in Inspe
ctione Partis Actoris Juris Andreae Perdipetali existentem et in rela
tione prefixam arcam Dicti Zechwerly per Jura
Petrum Zechwerli Sororesam existentem jam vero per
Jacob Zechwerli Fratres germanos Eandem Sylvam in
tegraliter ad Sortem Pascuorum seu Structigaszety
tem explicari et adjudicari pretensam. quoniam anti
quius

quius

antiquitus posita suam arcam et Diversorium semper per Dum
Przedpełski et ejus antecessores Eandem habitatur Possedisse, et
in usu fuerit existisse ad Hostium Zakrzewina in ante ac
port Strusiszczyzna appellatum a torrente incipiens et
ad Expulsorium inferiorem nunc abolitum determinab
nunquam ad Pres Zakrzewie et ejus Strictis Superiores per-
tinere apparuisse, cum Partibus ejusdem Sylvae non à Par-
te Versus Zakrzewina quaesitae, verum à Parte Sortis
Zakrzewszczyzna antiquae Possessionis ab Orientali ad Dum
Przedpełski Jam vero Processi Zakrzewie ad Occidentalem
Solis secundum Aquilis antiquam Possessionem Spectare
constat. reg Curiae Subiecta esse dicitur, Quae inquisitio
quoq respectu ejusdem pretensae Sylvae merito primum
ab annis tribus illata esse apparet. Quinde Judex pro
sem Coydecreto quota contineam Partium Versus
Diversoria etiam cum suae Przedpełszczyzna et Zakrzeszcz-
zna Possessionem praemissas Partes conservandas jubet
et ne Pars una alteri exulare praesumat exinde damnum
inferre vindicatur Sortis Eosdem praemonet ac interdicit,
porro ejus ad Expulsorium antiquum. Signat Pd Expul-
sorium circa Holadwin Pres Przedpełskich Sortis anti-
que nominat Przedpełszczyzna prope ex Villa Lonicum
in Parsum Sepellend Inventaria jam Indum. ante an-
nos triginta Visitatum Successu vero temporis ac pre-
sens Sobrinia loca lustrata et contranio et ad trans pellend
Officia per Partes et Compossessores Vicinos Bonorum Ab-
rienses abolitum esse demonstratur, aliaq nova Expulsori-
trina commodiora per Villam Eandem Lonicum in Parsum sunt
Dicta Quae consentientibus etiam Partibus praemissum
Expulsorium minus necessarium Sufferendum et obliviosen-
dum Judex statuit, Liberaq in eadem pro suis Possessionis
Extructionem Segimentorum divertendi Judex concedit ac
praemittit, Quo Denique interea Fratem certum in loco dict
Stawisko per Dum Przedpełski ad suos agros ab illorum-
ter jacentes revolvi effectabum. Licet quia Sententia Judi
Zakrzeckich a memoria Partium pro recensere valeat Ses-

sesw

Jus

Confalcastratioq Stanis totalis loci Stawiska sine ullo im-
pedimento Coheredum et Compossessor Villae Poniewa fuisse
elicitur. Verum quoniam Gnus Przedpełski praemissam
Possessionem abusivam, ex antiquo non tam juridicam quam magis vio-
lentam infert. Prostestationemq intuitu ademptionis
ejusdem Prati ac expulsionis impedienda adhuc in anno
1700. Hasta fit Dominicam Exaudi in Castro Plocensi per
Nles Elisabethem Wołowska olim N. Valentini Sielski
Relictam Contem Viduam et Mathiam Przedpełski Cit
simul et actae Parentem Sulcos Sex ejusdem Prati per Semi-
Stadium in loco dicto Stawisko pervim apprehensos
exprimentem exinde factam reponit nullo tamen Do-
cumento utraeq Partes Jdm Pratum evincunt Testimoniaq
Testium quamvis Continuam Gnus Zochowskich abusivam Possessionem
a longo tempore interruptam explicant tamen ante annum
1700. ignotam ~~infer~~ comperiuntur. Proinde Judm attentis
Agris Gni Przedpełski versus Jdm Pratum in loco Stawi-
sko protendentibus Propiorem Eundemet Gnum Przed-
pełski Cit et actae ad Comprobationem juratoriam in Eam
Juramenti rotham prout Jd Pratum agris progressive
adjacens ejus proprium, nec per Eundem nec per Antecess-
sores ejus abalienatum, imo per Antecessores Gnus Zocho-
wskich avulsum adinvenit et additur Mtis Judtis ad Pro-
nuntiandum Juramenti rotham idq in instanti et quoniam Par-
tes eadem pro loco Juramenti secum judtr convenerunt
et Pars Parti Unificando et quidem Gnosi Zochowscy Pratum
certum ex opposito ~~[illegible]~~ Stawiska penes hortum Gawło-
wiczna in longum et latum ad Torrentem non procul a holo-
dio Gni Przedpełski jacens alneaticis virgis partitim ex-
cretum Jam vero G. Przedpełski Eisdem Gnus Zochowskim
praemissum Pratum in loco Stawisko per Eos antiquitus
Possessum nunc disputatum ~~[illegible]~~ in Commutationem
dimissi Prati cedere acordarunt et in Eiusdem Pratis persi-
stunt Idcirco standum Eidem Partium Judti combinationi
adinvenit et circa Prata Commutationis Ptes conservandas
Statuit ~~[illegible]~~ ad intromittendumq destinatim in eadem Prata ad dit Mtis
p Sulcorum Sex p semi Stadium

Judtis

Judtis idq in instanti Qui Mtis Satisfaciendo Deputationi suae
in praesenti Ktium in actu superius connotato expressorum Easdem
Partes ut Juris et moris est intromisit investivit et in Pa-
cifica Possessione reliquit de quo ejus praesens relatio. Deinceps
quia ad Violentias reciproce per Partes sibi Objectas
Judicium Actoratum Gnosorum Zochowskich contra Gnum
Przedpełski institutum resolvendo Si quid ex Circa Inqui-
sitionibus lectis liquet Gnum Andream Przedpełski agrum
duobus Sulcis hyemalibus incipiendo a via quae tendit a
Wołowa et protendendo ad locum dicti Stawiszko extun-
do proprio Gnorum Zochowskich ademisse, et metam coarasse,
Insuper Certo tempore Sylvam Atneaticam in eadem Villa
Divisionis Gsi Zochowski a Parte occasus Solis excidere
voluisse, jamque parato Curru evehere praesumpsisse, contraque
se se opponentes Gnos Petrum Parentem et Andream
Filium Zochowskie cum impetu irruisse, frameam
sibi dandam ad Majorem excitationem exclamasse, De-
inde altera vice dum a Ventis Arbores eadem Atneaticae
collapsae extiterant Gnos Kowalska Matrem et Alber-
tum Zochowski Generum licet se in nullo fundamento
ad hanc arborem collapsam ab origenti non ad Eos, ve-
rum Gnum Przedpełski Spectantem se se interessa-
verint non jundice sed violenter opposuisse, Eandem
Gnam Kowalska in Terram Protrusisse, et utrosque Ma-
trem et Generum ac et N. Andream Zochowski bacu-
lo concussisse, Quo circa Punibili eodem Gnoso Andrea
Przedpełski adinvento Decernit Judex Quatenus Ipse
G. Przedpełski in Vim Poenarum Personalium et Cru-
menalium in et pro Ta 4ta post Ctm S. Bartholomaei
apli in anno praesenti Coram Officio et Actis Crnis Plo-
cen sub Poena Bannitionis in Mil in Casu Contraven-
tionis circa Manifestationem faciendi publicandi et quod Gno-
sis Zochowskim Fratribus germanis Poenam Duplicem
14 mmtr. Jamvero Gsa Kowalska attenta etiam et per
Eandem Vociferationem, et illata per Eam Violentia nonnisi Marcas Duodecim Pol

Jus

Judicio vero per medium Pacti in Trno et subrigore Su-
prascrn Judicio vero in instanti sub seorsim rigore in
Determinatione Condescensionis extendendo Solvat et rea-
liter ensumeret. Persultimum quo ad actoratum Gnosi Przed-
pełski contra Eosdem et Gsos Zochowskie prosecutum
quandoquidem ex eisdem constat Inquisitionibus Gnosos Petrum
Parentem et Andream Filium, tum Albertum Zochowskie
et quidem Parentem ac et Filium cum suo aggresti ad Syl-
vam Alneaticam ut praemissum est alienam non expecta-
ta resolutione judli cum armis videlicet videlicet lombar-
da longiori advenisse, per G. vero Albertum Zochowski Eandem
Sylvam a Ventibus eversam securi secasse, exinde ex
Causa oppositionis et defensionis per Gsum Przedpełski, Eos-
dem et Gsos Zochowskie ulteriores lites et tumultus ex-
citasse, hisq stantibus Contentionibus Gsam Kowalska Ma-
trem Gsos Zochowskich notitiam de praemissis sumentem
ad resistendum cum baculo comparuisse et una Vice Gsi
Przedpełski verberasse, per Gsum vero Petrum Zochowski
cum malleo Incude insimul cum et G. Andrea Zochowski
Filio suo circa eandem Sylvam Alneaticam Gsum Przedpeł-
ski infestasse, extraq Villam Poniewo arbores ad G. Przed-
pełski pertinentes aliquoties exsecasse, securim aggre-
sti inserviens accepisse et non restituisse, aliasq violen-
tias attentasse et peregisse, Proinde Punibilibus Tsie Gsos
Zochowskie intercedendo et Matrem suam in Provecta aeta-
te extans declaratis Sententiat Judm Quatenus Tsie Gsos
Zochowski et quidem G. Petrus Poenam Duplicem 14 mm PP. Jam vero
G. Albertus Simplicem Poenam 14 mm PP. pro eadem
ut supra Trno et sub simili rigore Cui G. Andreae
Przedpełski Solvant aut sibi ex Mariis ad judicatis lo-
nificent et defalcent sub rigore ut supra Judicio vero
medietatem praemissarum Poenarum Solvendae arbitrat
Nihilominus agrum certum plus vel minus duobus Sulcis
hyemalibus incipiendo a via a Wołowa tendenti ad lo-
cum dictum Stawisko et metam in Pte coarat fundi Gso-
rum

Jus

Gsorum Zochowskich propriis per G. Przedpełski appro-
priatum ad agrum Gsorum Zochowskich haeredib. Judm
restituendos statuit et annectit idq. ad emptum agrum Pattys alii
granic et ad agros ut supra coarundum praecipit ac de-
mandat. In Villa quoq. Loniewo in arcis Partium ambar.
se se jungentibus et copulate jacentibus propter evaden-
da Damna Sepimenta qd annis ubi necesse fuerit ex-
truere Partes tenebuntur. reliquas vero Partium Prae-
tensiones Judicium Praetensionibus Vnificandas et
absorptas esse vult ac declarat Decreti praesen
vigore. Secundum accepta si necdum extradita fuerit restituendae esse
vult ac declarat.

Josephus Kozłowski Notarius Terris Pltus Plocen

Officium praesens Crenc Capitt Plocen ad oblatum in G.
Andreae Przedpełski Decretum in praeterito Condtle in
Fundo Bo Loniewo inter se Offerenc ab una et GG
Zochowskie parte ab altera per Eudm Terrestre Plocen
notariatus prolatum manuq. Ejusd. M. Notarij Subscriptt
reproducenc ad Actuandum Actisq. praesenc ingrossan-
dum suscepit in tenore sequenti (inserat) Originale
Ejusdem Decreti Circa Acta relictum
In Castro Plocensi Feria Quinta in Crastino Festi S.
Bartholomaei Apli Anno Dni 1763tio

Ins

Decretum Concl

In Fundo Donat

Lonicero per Judicem

Rrē Nocen Notaria-

tus expedit

Aº 1763tio

Status Dworu Rekawczyna w Woiewodztwie Dzialyn
skim Powiecie Bielskim Lezacych Xięgdy XX OO Jakuba
Rosiszewskiego Wspolnego Xięcia Dobrzenskiego Dziedzicznych
przez Wielmoznych Jmp. Antoniego Gostickiego Zawarczyc
Zrabu Pancernego, y Magdalene Roleszewskiey Malzonkow
Dnia Jedenastego Czerwca Roku Panskiego Tysiacznego
Siedmsetnego Szesdziesiątego Drugiego Przy Przytomnosci
Szczciwych mezey wyradzonych y Dworskiego Officyaly.

Naprzod w Budynku Dwerzhie. Dwer estan z Alkierzem ko
morzą Kuchenką y Sienią Szardo zły stary na srzodku ley. Scian
y piraczysie a Drugie Sciany poprzechniaty obalaią sie Okna w
nim trzy zle Szyptki male Wosew y Drewno oprawne Szwarto
Okno w Alkierzu wybite Piec z prostych Kafli iedn Kaminek
y Kominek ze Szczeten wszystko zle wyprawa sie Drzwi czwo
na Zawiasach w Komorzki iedney Zawiasy niemasz z Skoblami
aczykami, zelazrem Pozowa Zgnitay y podtoga wiedney Jzbie
w Alkierzu podwoyi niemasz. Obrazow Dwa stanych w Ram
kach podarte Kanapka iedna Papiernia podarta, Krzesłow
Czerwonych Sukneu Obitych stanych zlych trzy Dwa Zielone
Sukneu Obite zle potamane, Stol Rozpadniety ieden, Drugi
Debowy we Spichrzu na Dwie czesci skladaiacy sie stabuy zle
Skatow Dwie iedna w Jzbie Drugą w Kuchni stare Stolik z Szuflą
dami maly bez Drzwiczek zły. Podwarte wszystkie niedy
Skiewkami o iedney Jzbie y Komorze we Srzodkowey, piec zle
podyte zle przy nim Skiewki male stare zle potrzebuią repa
racyi. Stodoł Dwie, iedna o Dwoch Klepiskach w Dyle y stupy stawia
na stawa wrota na Bieguncach zle Kuny y Dymidi ze Scian ze
do zawarcia Podyte stare zle, Druga stodoła o iedney w Klepisku
w Kuchnie w Wegel stawiana z iedney strony Scianki Dru
giey strony Klepiska Spierch pozowa y Podtoga Drzwi za
Zawiasach Zamkien, wrzeciądzew y Kluthy Sciany od Pola y Cwele
zgnite potrzebuią Gruntowney reparacyi wrota na Bieguncach y
stare z Kuny y Dymidien zelaznemi Dachy podty Lony z Dachami
na iedne strone bardzo, Podtyte stare zle, Zabrał Szpichlerek
Stodoły w Stupy Dyle stawiany ze Staienka Drzwiczek

Wozownią Stodołą y Spichlerzem z Starici iuż się mocno
pochilił potrzebuie poprawy Dwoie idne na Zamiskach, Drugie
na Biegunie z Sieczkarniami Dwie ma y Sztuthe Owczarnia w Stayni
y Dyle Staynią y Szopą Polisto Budowane wszystkie a raybardz
Plepa y Staynia Porządna ze Szeretem Ale potrzebuiące Ekz
cznej reparacyi. Budynki Dzierżawne.

Imo Zoret z Zgmerzak z Żoną Ewą Sypow maią czterech Synow idne
to iest Kacpra, Benedykta, Piotra, Norberta, y Joannę Zakon
maią Wołow Parę iednego dobrego Drugiego bardzo prudkiego Kp
we y Junicę woz Sobi Dwoyzien trzyma Pszczoły trzym
mieszka w Chałupie pierwszey o dwoie Chałupa Stara z Dzien
Izbą ze Szeretem Ztą iuż się wyprawia, Stodoła tak że Ztą przy
dzieży przystawiona Staynie Stare zaś do Bydł. Ogrod ieden

2do Pan Wawrzyniec Chałupy mieszka Kowalka imię Bartłomie
Przeniesiony z Żoną Maryanną dla spalonej Chałupy ieszcze za Zygmu
tak. Ieszcze przyszłego Dobrzeńskiego mieszka teraz ze Stolarzem
mu Sypow brak Walnego. Szymona, y Pawła, Ogrod Zyt
nek za Dzyg Pszczoły trzyma y Kopczyzne bierze Dwyskay
Dworowi Oraz powinien swoim zaprzęgaiem na Dzimnice Zaszyp
y wger, po Dwadzie Zboia zaś iego robi od T. Jakuba przez cał
Zimową padzi co iest na potrzeba Dzien w Dzien. od Niedzieli do Nied
iednych dwu ustuge powinien robic co potrzeba Sta to do tych
Szopie z Ogrody Dwa Stodoły Kowalskie też Komendo, Szy
rokie Młotkow Dwa ieden Duży drugi mały, Kleszcze Dwoie
wiech Stary Zły Kubeł Miedziany mały Dwa Gorzewnice
iedna.

Dno Chałupa Stara wyprawiaiąc się Sienią Izbą w Ktorey mieszk
Jakub Adamiak z Żoną Bronisławą ma Stodołę idne
Zadnige Zatoge na tak ich y pierwszy Ogrod y Pszcz
czek wtey że Chałupie mieszka Komornik Swarnberch z Ż
Katarzyną Syna ma Andrzeja Córki Maryanne Ogrod y
Pszczeczek trzyma y tak robi iako y Drudzy. Chałupy y
Stodoły niema Zatoge na Oprocz Wozu Siekiery, Pyski y
Lucimi.

4to

1to Chatupa w wegiel stara Izba, Sienią Przyciesi zgniłe
Dobok przystawiony Komora Lubiaż Izy w ktorey mieszka x
nistaw z Zoną Maryanną Corką maią Troy, Maryanne Katarzyne
Rozalią, Syna Kazyra Zatoż ma ze wsy thim całą Izbę
Szyma, ieden rok robi Dni pięć a Drugim Dni cztery, Ogrod
stodołkę Kopkę Chlewik, stare złe.

2do Chatupa w wegiel Srodkiem Stupy z Sienią Izba Komorą
Oknem, Pieców w ktorey mieszka Andrzey Kusiak z Zoną
Rozalią Corkę maią ieden Małgorzatę Zatoż maią iako y Dwor
Ogrod y Pola tu Dzieci robi iako y Dwory, Chatkę stara Maią
sobie maią Katarzynę stodołkę y Kopkę Złą Izbę y Sienią
niemaią.

3cio Jan Kusmierczak z Zoną Barbarą Chatkę maią przy
sobie Izbę stara, Syna wyżiecha mieszka w Chatupie
od Gwiatka Chatupa stara, Izba, Sien, Scian Zgnita wy
pada Drugie dasz niebardzo dobra znaczey potrzebuie reparacyi
stodołkę Kopkę stara Złą Zatoż maią Rolę, Ogrod iako
Dwadzi bo do tego Rozpoczęte Sienie Izbę, Chlewik, Kuchnia
niema.

4to Chatupa w wegiel Izba, Sienią Komorą w ktorey mieszka
Piotr z Zoną Małgorzaty Corkę maią Cztery mamiane, Zadaw
ge Zofią y Dworzę Zatoż ma Parę wołow Krowę Zatorą
przewał a inszey ieszcze niema, Ogrod Rolą robocizną
Chrywa iako y Dwory, W tey że Chatupie mieszka Sawek
bez Zony obchodzi się z Chatką Agnieszka w dzien
robi Dni pięć za to Ornaya Sieje Żyta Korcy trzy Grocha
sia pułkorca Grochu niwiec Soli na wiosnę po Kwarcie
Krowę za Obroc Dworskiey Chowa.

5to Antek Remiszewski, z Zoną Zofią Corkę maią Barbarę
Chatupę w dzie y Stupy z Sienią, y Izbę bez Komory, z wyiściem
stodołkę złą Zatoż Parę wołow Krowę, Buty włościańskie stare
y robi iako Dwadzi, z ktorey Rodzice, Chatkę y Izba niema.

Imo Adam z Lorz Heleny Owsiarz mieszka w Zolwarsku ma
Syna Czeladnika y Pasienicę Maryanne Latuz na krowe
Robi dni pięć iednego Ornarza tak iako y Pawet Bierze Lat 20 za
Wendrowce ma Syna Dwoch Szaleera Letni matat Dwadzieścia
Dwatka Lat siedmnaście za Posiepy i Sł. Sieyskiego Re
genta Ziemskiego Dobrzenskiego wiecki o Syp. Ludzie powiedaią
Imo Cietrak stary Kamien Grudni zły Zasiewku zas Dobry Kamien
Da się na Grunta na wiench trzeba inszego bez Wątpienia Zostaie

Inwentarz Dworzki

Woz o Dziesięć, krow cztery, Cielicy cztery Dwoie maią
prosiąta Dwoie, Owiec sztuk siedm, Swarzy Gęsi, Kur
tyle, Kozły Dwoie Typy Kwiaciarki Siedm, Wiadro Czerwone, Osm
Dziewięć y Dziesięć Wiader Czerwone Krowy Pierwsza Gniada
ty za stara bardzo, Druga Czarno tyła Trzecia Siwo pstrowata y ze
stare Swarta Gniada Siostra tyła matorka.
Konie Koleś Wozowe Gniade Dwie, Kobyła Gniada iedna Siwa
przemysłuie Druga niedawno Siwa Wisi Gniada, Kasztano
watych para iedna Wołowata a Druga Kasztana za Kozi stara
bardzo Kon Kasztanowaty bez Ogony stary bardzo Lewizny Źrebna
Gniadych para ieden Trzy latek, a Drugi Dwulatek Źrzebię
Siwy Dwulatek Trzecia wszystkie bez Ogonów Źrzebica
Kasztanowata Dwulatka. Jeli Dziesięć Zgrzebnic Dwoch Kaletek
bez Kaszer ieden Kurzeniem, Kobut ieden Siwy Zadrey ani Pasek
wiencaste Pola Olimac y Lase Obiane. Sługi Dwa ieden
Dobry Drugi nie Serwet Dwa pozawanych, Kotek Par Dwie Zły
niedowarzych Garnow Obiadowych cztery Kluczow Dwa
Cebrow Dwie Kasza iedna, Kotow Dwie, Obrzynkow Dwa
Kotkow do Kapusty bez Dzyek, Sztyrtych do Obora Motyk
do Zamykania cztery Zelaznych, Siekier Dzydek Mierzych
niewyprawnych Które Kobale powiedzą cztery Piąta Szlapa
Wos iden Bosy, Stow cztery, Nazielnicki Zelazne Cielisza
iedna

Antoni Goslicki
Magdalena z Rosiszowskich Goslicka

Officium praesens Crone Capit. Plocen. ad oblationem Gnsi Joannis Mirze
ieuski Statum Bonor. Rekawczyna infrascriptum per Mcos Antonium
Goslicki et Magdalenam Rosciszewska coniuges in praesentia Nliumae
Mnlis Consenplum manibusq Eorundem MM. Goslickich ac Ami
corum subscriptam reproducens ad acticandum actisq praesens ingros
sandum suscepit in tenore sequens / Inseratur / originale ejusd
Status Arca acta relictum.

In Castro Plocensi Feria Quarta ante Fm Sanctae Hedvigis Viduae Ele
ctae Dei proxima anno Domini 1763

Status Bonorum
Rękawczyno
per mm: Goslickie
Conscriptus.
1763

Status Bonor. Partis Gozdowa a Illmo Ignatio Skuhrzynski Thesaurario Dne Dobrinene Actor. acquisitae, ex Officiora requisitione Partis cujus interest in Presentia Jnstrumen cu Nobilium Andreae Czachowski Burgrabij Szrene Pkocene Adami Rycharski et Andreae Kowalewski Rei nen Mi nisteriatis Dni Jgnatij Provid Pauli Skozen de Proboszke rice Authentici et Jurati Tra Sexta post Festum Sanctorum Petri et Pauli Apostolorum Proxima Anno Dni 1776 Bbr. Conscriptus.

Budynki na Szlachcinskiego Swieżo Nabytey.

Primo Folwarku Tatey części w którym mieszka Jan Dembrowicz Oberarz Dworzany, Szesc budynek Stary z komorą Sienią, Drzwi czworo, Dwie na Zawiasach, dwie ze Dworku do Sieni, y z komory na Dwor, na biegunach, Pułap z Starci, Okien dwa, piec y komin prosty robotny dobry. Przytym Folwarku iest Budynek Drugi Sasiedzki w którey Stupy iuż całe pochylone, w tey że Budynku komorka z pułapem z dylew, Drzwi przy którey Skobel dobre, Wrot dwoie z Starci Stare, iedne Wrotka z Skoblem y kuna. Owczarnia Stara ze Dworzem Drzwiami podrzebnie znacznej de novo reparacyi, dwoie Drzwi na biegunach. Chlewiczek Stary pod iednym Dachem Starych Sadzie ruinie podległych. Przytym Folwarku Ogrod Warzywem rożnym zasiany, Lecheu alias Zagonow dwanaście Dwadzieścia y ieden, na Klinie wszystkie Ogrodzie Zagonow Siedm. Drugi Ogrodek koło podworka Sendziami Zasiany Zagonow Osm, Szczery Starszych, a czterey młodszych.

Do Blisko tegoż Folwarku przez drogę, Chałupa Chłopska całe złe Stara, Bez komory, z Sienią, pułapem, piecem, kominem podrozmi Dach w Izbie iakie y w Sieni zewsząd wsparty, Okien dwa małych złych, Chlewek przytymże Budynku z chrostu gliną lepiony zły Stary, Ogrod Koło tegoż Budynku przez Płot dobrze Ktory rożnym warzywem Zasiany, Znayduiący wszelkie jarzyny Siedm, Mieszka w tym Budynku Szlachcic Andrzey Mostkowski.

Item Chałupa Chłopska Stara zła Drzwi troie na biegunach, Okien Dwa małe złe, Stare, piec y komin Dach że Stary zły Przy tey Chałupie Ogrod Zasiany rożnym warzywem Zagonow Dziesięć przez Płot Stacie Mieszka Jakub Dworczany Chłop.

Tertio Trzecia Chałupa Stara zła z Izbą, Komorą y Sienią, Drzwi czworo na biegunach, u Komornych Drzwi wrzecionowe Zelazny piec y Komin złe Stary, Okien dwa małych Starych, pułap Bydło w Izbie

Sien

Sien y komora bez pułapu, Do tey Chałupy Ogrod, jarzęch m
iący w Sobie dziewięc, który trzyma Jak Oyczasty dorocznę
Stewków dwa Starych złych ale poprochniałych z dyleso
Dwie Szpitalny mieszka w tymże budynku, wszystkie
te trzy Chałupy bez Stodoł.

Sto Karczma na tey części Izba komora y Sienia z dwu stara, cała
Zrujnowana z prochnikami Swadzie z drzwi czworo, dwoie na
Zasuwach mizernych, dwoie na kegunach, Okna dwa złe
Stołu ieden mały Sosnowy, piec z kominem Zrujnowany, Pułap
Stany złe z dyłów. W Izbie z dyłów całe Zrujnowany, Sie
dziska z Chrostu całe mizerne złe, Sklepek z dwu dziana
z dyłikow, a drugie dwie Sciany z chrostu. Ogrod przy tey K
karczmie Zagonow Sześć przez Stare dne Złe wszystkie
Ogrody dwoczni ludzie w tych że budynkach mieszkaiący Swo
Jim Zbożem y warzywem pozakiewali.

Pole Ozimine pod Brudnicami

Imo Przez przez Stare Zagonow Osm. Płoza Stay Szesnoro, Zagonow
Siedmdzie. W Drugim mieyscu Zagonow dwa, przez Stay Sześ
W czwartym mieyscu Roski Zagonow Osm, Stay Osm, w Pią
tym mieyscu Roski Zagonow Osm przez Stay Bałki Osm. w
Szostym mieyscu Bałki Zagonow Osm przez Stay Osm, W
Siodmym mieyscu Zagonow cztery Stay cztery. W Osmym
mieyscu Zagonow cztery, Stay Osm. W Dziewiątym mie
scu Zagonow dwa przez Stay Osm, w Dziesiątym mie
scu Łąka Zagonow Osm. w Jedynastym mieyscu Płoza
z Łąką Zagonow Osm przez Stay cztery We Dwunastym
mieyscu Łąka Zagonow Osm we Trzynastym mieyscu
Łąka Zagonow Osm. Item Włoczki Borky po Zagonow
Osm z Łąką z Lascem Zarosłe. Item Wpoczki dołe po Osm
Zagonow Lascem idące y ciągnące się Item Smuda nieuży
wany przy Samey granicy pod Brudnicami leżący
Roski nazywaiące się Szarłojcowizna. Płoza Zagonow Osm
przez Stay Szesnoro, W Drugim mieyscu Zagon ieden. W
Trzeciem mieyscu Zagonow cztery

Pole Jarzynne pod Kowalewem y Kuszlewem

Imo Włoka pod Dombrowa Zagonow Osm. Item Pudłocek Zagon
cztery niedany. Item Włoki Zagonow Osm. Item Zago
new dziesięc przez Stay dwoie, Item Włoka Zagonow
Osm. Item Włoka Zagonow Dwadzieścia. Item Pud

włoczek

Pułwłoczek Zagonow Sześć. Item Jarych cztery. Item We trzech mieyscach Pułwłoczkow trzy, w każdym mieyscu po jarych cztery. Role Szarlejewizna nazywaiące się

1mo Płoza jarych pięć, w drugim mieyscu jarych dwa

Pole Ugorowe pod Czarnominem y Golejewem

1mo Pułwłoczek Zagonow cztery, W drugim mieyscu Zagonow Osm w Trzeciem Mieyscu także Zagonow Osm, W Czwartym Mieyscu Włoczki Zagonow Osmnaście. W Piątym mieyscu Włoczki Zagonow Dwadzieścia, W Szostym mieyscu Za brodem Zagonow Osm, W Siodmym mieyscu Za Tymże brodem, Zagonow cztery, W Osmym Mieyscu pod Golejewem pułwłoczek, Zagonow Osm. Item nie daleko tegoż mieysca pod Golejewem Zagonow Osm Pod Czarnominem Pułwłoczek, Zagonow Dwanaście. Item Przez pod Golejewem, Zagonow czterynaście. Item Klin pod Czarnominkiem przy Granicy Golejewskiey. Ta cała Część wyżey wyrażona Machlinszczyzna przedtym zwana, poczynasię y kończysię tak iako y inne grunta na Dobrach Gozdowie leżące y we wszystkich Trzech, tak Ozimnym, Jarzynnym, iako y Ugorowym Polach, wszędzie pomieniona Część Machlinszczyzna, Swemi gruntami, z Postronnych wsiow Rolami rowno graniczy Role Szarlejewizna nazywaiące się. Za Wrotami Xiężemi Zagonow dziesięć, W drugim Mieyscu Za Wielgutami, Zagonow cztery. W Trzecim mieyscu Za Zimną Wodą alias Za Brodem Zagonow cztery, W Czwartym Mieyscu Odewsi Zagonow cztery. Pole Ozimne y Jare wyżey Specyfikowane, Zasiane Jarym y Ozimnym Zbożem przez ludzi Obcych. Dworskiego Zasiewu nimasz żadnego procz że Owczarz Siał trochy.

Andreas Czachowski Bur Grodzies Costronsky Ploczsky Mp.

Officium Pscz Crez Capitl Plocen ad oblationem G. Simonis Kowalewski Inventarium Status Sortis Bonor Gozdowo per Mfcum Thomam Rokitnicki Daphiferum Dobronez a Mfcio Mo[illegible]czenski pure haereditt quesitae offze p Gsum Burgra[illegible]cium Crez Plocen in Praesentia Mtis et Nlium Conscri[illegible] manuq Eiusd Gnosi Burgrabij Subscrum reproducen ad acta Bnd actisq Pscz ingrossand suscepit in Tenore se[illegible]quenti inseratur in Cro Plocen idq sub Celebratione Judi[illegible]rum Feria Tertia pridie Festi Sanctae Margarethae Vir[illegible]ginis et Martyris Anno Dni 1763. Conjunctae Eiusd Inven[illegible]tarij circa acta relatum

Status Sortis
Machcinszczyzna
in ante vocitata in
Bonis Gozdowo sitae
Conscriptus
A 1763tio

90

Actum in Prætorio Plocensi Feria Quarta post Festum Visitationis Beatæ Virginis Mariæ proxima Anno Domini Millesimo Septingentesimo Sexagesimo tertio. Coram Magnifico Michaele Bonkowski Vice Palatino Plocensi in Præsentia Magnificorum Stanislaj Przeciszewski Vexilliferi Vice Capitanij Plocensi et Alberti Zoltowski Judicis et Josephi Zielinski Notarij Castrensis Plocensis nec non Generosorum Antonij Malewski Camerarij Terrestris Zawskrzynensis Adami Miłodroski Camerarij Plocensis Antonij Dziankowski Burgrabij Castrensis Gostinensis Alberti Chmielewski Valentini Zoltowski Valentini Brudzenski Burgrabiorum Castrensium Plocensium Josephi Zembruski Burgrabij Castrensis Ciechanoviensis Casimiri Zbikowski Pauli Niesiołowski Joannis Szczepkowski Stanislaj Kolczynski Petri Kosowski Jacobi Obremski Nicolaj Karwosiecki Stanislaj Bogorski Antonij Domagalec ac aliorum ad Actum præsentem Congregatorum. ac Spectabilis Magistratus Plocensis Antonij Jędrzeiewicz Proconsulis Adalberti Prokoprowicz Consulis Jacobi Matasiewicz Consulis Lucæ Wiergowski Consulis et Cechmagistri Contubernij Braxatorum. nec non Ministerialis Regni Generalis Francisci Gawronski Authentici et Jurati Actum præsentem acclamatis

Qui quidem Magnificus Vice Palatinus Plocens
cum Spectabs Magistrus In Praesentia Magnificor
ac Generosorum in Actu Superius Specificator Conden
Taxam rerum tam venalium quam Potabilium adq Comes
tibilium ac aliorum declaraverunt et Constituerunt
pro ut Sequitur talis. Cech Piwowarski ponieważ Jęc
mień iest po Zło: Siedm powinno bydz piwa garniec
po groszy Cztyry y Szelą: dwa gorzałki Kwaterka po
groszy Cztyry y Szelą: dwa Ordynaryiny Alembikowy
po groszy Szesc. Miara zas iako to Wiertle ktory ko
dy powinien mięc w sobie garcy dwanascie miary
ron:ski takze w miescie Płocku wszyscy generalnie
iak zboza tak y Likwory powinni kupowac y przeda
wac iednostayną miarą przez WJMć Pana Podwoiewodzego
postanowioną y iego Cechem wycechowaną Insze zas mia
ry ktore nie będą Cechą przerzeczoną wycechowane prze
nikogo nie maią bydz akceptowane ani tez uzywane a ko
ryby mieszczanin lub inni przedmieszczanie takiey mia
ry zazywali oskarzeni przed Panem Prezydentem po
winni bydz Czternastą grzywien karani a miara ie
będzie zniesiona Inne zas y inne rzeczy ktore tyl
do władzy WJMć Pana Podwoiewodzego zciągaią się wy
stkie są według Taksy dawnieyszy Feria Secunda
in Crastino Festi Sanctor Triu Regu in Anno Mil
simo Septingentesimo Sexagesimo primo postano
wiony wszyscy Rzemiesnicy referowac się maią y

y czynic, ktorą to Taxę wszyscy mieszczanie po miastach
y miasteczkach in genere wszystkich Woiewodztwa Płockiego
iak Krolewskich tak y Duchownych we wszystkim podwi
ną Czternastu grzywien przez Pana Prezydenta na przewinio
nego ad Instantiam cuius vis in iuriam zkazaną zupełnie
y nienaruszenie zachowac y tę Taxę do Grodu Płockiego
per Oblatam podac y one w Mieście przez woznego czyli
Sługę mieyskiego Publikowac a Pan Prezydent powi
nien będzie kazac podac in spatio duarum Septi-
manarum. Michał Bonkowski Podwoiewodzy Płocki
manu propria. Stanislaus Przeciszewski Vexillifer et
vice Capitaneus Castrensis Palatinatus Plocensis manu pro
pria. Jozef Zielinski Pisarz Grodzki Woiewodz
ctwa Płockiego manu propria

Ex actis Plocensibus
Cittis Sae Rae Mttis Plocen
Reserum
Wierzgowski
Constitutus mpp

Officium Praesens Crum Capitanei Plocen ad Oblationem
Famati Lucae Wierzgowski Consulis et Scribae
Substituti Civitatis Plocen Taxam rerum come
stibilium et Vendibilium per M. Vice Palatinum
Plocen una cum Mmificis Judicibus Crum Plocen
ac Magistratu Constituta manibusque subscripta
ex actis Civilibus Plocen depromptum reproduxit
ad Actuarium actisque Praesentibus ingrossandum suscepit
in Tenore sequenti inserendum Originali seu Extra
ctus Circa Acta relicto

In Castro Cloveni, Idq sub Celebratione Judicum
Feria Quinta Festo Festi S. Margarethae Virgi-
nis et Martyris A.D. 1763.

Actum in Villa Czarnia et Zembrzyca Feria Secunda post Festum Sanctae Mariae Magdalenae proxima anno Domini Millesimo Septingentesimo Sexagesimo Tertio

Coram G. Valentino Zottowski B. C. Plocz in praesentia Nobilium Joannis Czachorowski Bartholomaei Jasienski Francisci Gadomski nec non Mlis Regni Gli Providi Joachimi Barnowski de Wierznica Authorum et Jurati ad actum pro acclamandum assumpti et eundem acclamari

Officium Castrensis Plocz Burgrabiatus Insistendo Decreto Judicij Castrensis Plocz In Castro Plocz in Judicijs Castrensibus Capitanealibus Plocz Terminisque Werelarum ac Officij tum Exemptionum una cum Continuatione anteriorum Causarum legitime in Diem hodiernum Incidentibus Feria Secunda post Festum Visitationis Gloriosissimae Virginis Mariae in Anno praesenti 1763 Inter Generosum Carolum Rosciszewski actt ab una et GG Rokitnickie parte ab altera cittato Vo mediante Injuncta est Condescensio Officij Sui Burgrabiatus unius absentia non obstante ad fundum Bonorum Zembrzyca et Czarnia et hoc pro Decidendis Praetensionibus et fundo Bonorum Zembrzyca et Czarnia inter partes exortis stante Possessione GG Rokitnickich pro expediendis Inquisitionibus finalibus Decisione nihil Intactum et irresolutt Relinquendo sub poena banitionis decisioneque finali Officium Burgrabiale ex mente Decreti Castrensis Plocz Condescendit fundata sua Jurisdictione pace et Securitate circa Actus Officiosos Servari Solitto Actum hodiernum obstante Legalitate ad Feriam Quartam Ministeriali Reclamare mandavit Tandem Feria Quarta partibus Inter se agentibus Compositionem Inscribere mandat Actor G. Carolus Rosciszewski pulter citatus et Indicentes GG Mathaeus et Marianna ob G. Adami Kutakowski Relicta Censor Vidua Anna G. Simonis Mianowski Censors in assistentia G. Thomae Rokitnicki, Rokitniccy Successores ob G. Mathiae Rokitnicki et Franciscae de Unierzyskie Conjugum Bonorum

Lives Sortium Carnea et Zemlizca obligato ad Possessionem
[illegible] filij et filiarij pretta Curam officij Syndicatus Curiales
parentibj et judicialiter de cum Contraventibj Juribj Curam de
Juducto exaudiet teneri pertes utiarj Comportare Documenta ad
Causam presq Necessaria idq in Instantia J Carolus Rezuiske
uxhi Contractum de dato ejus Placidi sub Sacramento Judicium
pridie Festi Sanctæ Mariæ Magdalenæ in Anno 1713tio inter
Dd J Leonardum Rezuiscenski ab una et J Matthiam Robitschick
et Franciscam Universyska Conjuges in ordine obligationem
Sortium in Zemlizca et Carnea Conscripti. Successores vero
Dd JJ Robitschick Conjuges similem Contractum unius
expositi, obligationem q[uo]d ex Actis Castri Plocey reperiit de dato
ejus in Castro Plocey Feria Sexta pridie Festi Sanctæ Mariæ
Magdalenæ in Anno 1713tio in personas Dd JJ Matthiæ Robitschick
et Franciscæ Universyska Conjugum Recognitorum Manifestationes Civiles primeum
in Castro Plocensi Feria Quarta in Crastino Festi Purificationis
Gloriosissimæ Virginis Mariæ in Anno 1740 ex parte et per
sonali Comparitione Dd J Francisci de Universyska Dd J Robitschick
Actoris Conventi Edicta contra J Carolum Rezuiscenski citatio
nem Solutionis Summæ in Obligationem expositi non Restitu
tionis frumentorum ad Denominationem Dare Successorum Actor
in Lipno in Pontificio Actorum Terrestrium Dobrinery idq Lo
Judiciorum Terrestrium Dobrinery in Lipno die hodierna cele
bratorum Feria Secunda in Vigilia Festi Sanctorum Petri et Pauli
Apostolorum in Anno proxime elapso 1762 ex parte et personali
Comparitione J Matthej Robitschick hic et JJ Mariani nec
J Adami Kutschowski Actoris Edicta Dicti Anni Solutionis Mo
rosorum Contra Robitschick cum J Carolum Rezuiscenski
respecta Detentionem ex fundo Bonorum Carnea et Zemlizca
pubblicq facta Comparuerunt Ingressi Comparitione J Carolus
Rezuiscenski non persistit quinimo per Successores Dd J Robi
tschick sufficientiorem Comparitionem effugiat Successores
res Dd JJ Matthiæ Robitschick et Franciscæ Universyska

Similiter a G. Carolo Rosciszewski haerede ~~expos~~ Sufficientio
rem Comportationem praecipue Inventarij Status Bonorum re
monstrare ase exposcunt Proinde Officium Condescensoriale Decer
nit Wateus partes Sufficientiora Documenta pro Comportant
idq in Instanti et Woniam partes utraq nulla Documenta
praeter Comportata Circa se habere valent pro Inde Officium
Condescensoriale Decernit Wateus Comprobent In Eam Jura
mente Notam Wod nulla Documenta circa se habent neq celarunt
praesertim tamen Inventarium DEO et Sancta Passione ita ipsos
adjuvante additz Mlis ad Rothisand praestitit G. Carolus Rosci
szewski praestiterunt quoq et GG. Matheus et Marianna ad G.
Kalakowski Relicta Vidua et Anna G. Simonis Mianowski Con
sors Rokitniccy Rotha ipsis deproprimptu qua attenta Com
probatione partes utrasq ac Comportatione in puncto Senten
tentiae Officij Sui Liberos partes arbitratz Causamq praesez
ulterius prosequi mandat In Prosecutione Wando quidz Pars
Actorea Desolationem in aedificijs ac obrutionem Virgultorum
Parte Citatt obicit Pars vero Citata et Indicens Reparationem
aedificiorum extirpationem Novalium pratorum Infert et
Compensationem exposcit proinde Officium Condescenso
riale Suspensa Decisione Causae ad Revisionem aedificiorum
Camporum se se Contulit Wa peracta Revisione Wando
quidz in Non nullis locis Sunt extirpati Arbores per G. Ma
theum Rokitnicki praesertim pratum ex quo Currus Decem
foeni Colligi possunt in alteris locis Sunt obruti aggri Arbore pi
nalica non adeo Crassi aedificiaq in meliori reperiuntz
Statu prout Recognoverunt Subditi M. Kampenhauze
nowa et ex re Oculis Subiecta hocce patet Officium Con
descensoriale moderando Praetensiones Bovem per G. Matheum
Rokitnicki divenditum pro Extirpato Prato ac Reparatione
Holodij Compensandz esse declarat respectu vero Trium Boum

ac Vaccae unius Siquidem partes pro summa Quadraginta Zymphonum Judicialiter Composuerunt Decernit Officium Condescensoriale Watenus Summam eandem pro Cuiusque pars Citata solvat in et pro Feria Secunda ~~ip~~ Scilicet ipso Die Festi Sancti Petri in Vinculis ~~solvat~~ ~~pars~~ unus ad alium Sese, Coram Officio et Actis Custodiae Plocensis Referendo, solvat et enumeret idque sub poena Banitionis in ibidem circa Manifestationem publicandam Quantum vero spectat ~~ad~~ ratione ~~Laboris~~ Subditorum Alberti et Stephani ex ejusdem Bonis Czarnica profugorum Injungit Officium Condescensoriale Watenus pars Citata eosdem tam distinctim quam Conjunctim in Spatio Duodecem Septimanarum Conducant ~~pars~~ eosdemque parti Actoreae extradat sub poena Banitionis in primis, et proximis Judicijs Custodiae Plocensis ~~pub~~ post Contraventionem publicandam ~~In~~ Reliquas vero praetensiones mutuo ad se habitas Officium praesens praetensionibus Compensandam Declarat, et Arbitrat Decreti ipsius Vigore

Valentinus Zołtowski Burgrabius Custodiae Plocensis mpp

Officium praesens Crons Capitis Plocensis ad oblationem Gnosi Caroli Rosciszewski Decretum Condle infrascriptum in B: inferius nominandam Officiose per infraspecificatum Gnosum Burgrabium Crons Plocensis inter Partes Introcententas expeditum manuque ejusdem G Burgrabij ~~Cron~~ Subscriptum reproducendum ad Acticandum actis praesentibus ingrossandum Suscepit in tenore Sequenti / Inseratur / Originale ejusdem Decreti circa acta relictum

In Cro Plocensi F 2da ipso die Festi Sancti Petri in Vinculis anno Dni 1763tio

#

Decretum Condescen-
sionale in fundo Bb.
Czarnica et Zem-
brzyca Latum

1763

92. Actum in Curia Oppidi Bonorum Siepre Mci Adami Bromirski Succamerarii Wysogrodensis hereditarior Feria Secunda ante Festum S. Mariae Magdalenae, proxima Anno Dni Millesimo Septingentesimo Sexagesimo Tertio.

In praesentia Gsor. Casimiri Petrikowski, Joannis Sulinski Burgrabii Castr. Plocen. Pauli Piesiowski, Josephi Druchowski, Bartholomaei Miłoszewski Josephi Borowski ac alior plurimor Nobilium ad Actum praesentem Congregator nec n. Ministerialis Regni Valentini Piotrowski ze Zgagowa jurati, ad Actum praesentem assumpti et eund. acclamat.

Judicium Compromissoriale infrascripto videlicet Magnificus Superarbiter Judex per partes electus cum Arbitris a qualibet parte per unum Localis in virtute Inscriptionis Compromissorialis coram Actis Castr. Plocen. Sabbatho ante Festum S. Margarethae Virginis et Martiris proxima Ao Dni Millesimo Septingentesimo Sexagesimo Tertio per Mcum Josephum Kaminski Dapiferum Lomzensem suo ac Gsi Bartholomaei Miłoszewski pro quo pacem cavit Nne ab una, et Gsum Valentinum Podczaski Camerarium Terrestrem Gostinen. Bonor. Mediatis Oppidi Siepre Mci Adami Bromirski Succamerarii Wysogrodens. hereditarium Tenutarium Possessorem suo et ejusd. Mci Bromirski hereditarium atque Nobilium Josephi Borowski et ejusd. Mnis Sielski pro quibus itid. pacem cavit Nne ab altera, nec non famatum Valentinum Zydlicewicz Oppidanum Sieprcensem anteactum Advocatum suo et famator Laurentii Turalski Josephi Mroblewski ejusd. Mnis

Konieczkowicz Casimiri Grodzicki, ac olim in Processum intan-
tium Civium Siepricensium de quibus pro ratihabitione
itq pacem cavit Nrbq à tertia parte, recognitae, qua
mediante, ad sopiendam finaliterq concludendam
Causam et Actionem Judiciariam per Mcum Kamin-
ski ad Judicium Officii Castri Plocen pro circumscri-
ptione honoris sui Actis Civilibus Siepricensibus
ac aliis praetensionibus termino ac Manifestatio-
nibus comprehen promato, in Judicijsq Castri Plocen
post subsecutum dilationis concessae inquisitionis
Decretum indecise pendento, nondum resolutam
compromissum eadem partes inscripserunt
et ejusq Compromissi pro supremo Judice Superar-
bitro Mcum Antonium Braginski Notarium
Castri Plocen elegerunt et Constituerunt, Arbitros
vero Judices à qualibet parte per unum ejdem
Superarbitro adjungendos et locandos ad libitum
sui assecurarunt. Feriae secundae Diem ante Festum
S. Mariae Magdalenae in Actu Contentam hic in Op-
pido Siepre pro fundanda jurisdictione Compromissa-
riali designarunt, dantes et concedentes plenariam
facultatem et omnimodam ac absolutam potestatem
Causam praemissam ad contenta Protestationum
Manifestationum et Terminor Partium praevijs
expediendis juratorijs Inquisitionibus disjudican-
di poenas juxta demeritum sub quo patruerint
irrogandi et extendendi, Actus quosvis Cognosce-
di ac eosq et Processus Laesivos ex Actis Civilibus
Honori Mci Kaminski derogantes eliminandos
et eradicandos declarandi ac secrsivas poenas
pro Susceptione tam Personales quam Crumenales
Super quo patruerint decernendi atq univer-
sas et singulas praetensiones inter partes certas

finaliter nihil intactum et irresolutum relinquendo sopi
endi moderandi et disjudicandi, permittentes et in
scribentes se haecce partes omne judicatum quod
et quale hac in Causa prolatum fuerit ejusque Judicii
Compromissorialis pati eidque praecisa quavis appel
latione acquiescere, idque sub poena Banitionis
in termino ejusque Compromissi publicandae super
parte Contraveniente. Ibi. Die hodierna ex
requisitione Partium Condescendit, ibique in Curia
Oppidi Bonor. Sepre condescendendo fundata sua
Jurisdictione Judiciali ac pace et securitate publica
actibus similibus Congrua per vocem Ministerialis
adstantis promulgato eius Ministeriali partes ad
Comparendum suo coram Judicio Compromissoriali
acclamare injunxit, Quibus partibus. Et quidem
Actorea Mco Josepho Kaminski Dapifero Lomzen.
suo et alior. Acto Nne personaliter Citata, per Gsum
Valentinum Podczaski suo ~~[illegible]~~ et Mci Adami
Bromirski Succameraridae Wysogrodens. et Nobilium Jose
phi Borowski ac ejusque Nnis Sielski Nnibus personaliter
tum Citatis famatis Valentino Zydkiewicz anteacto Advoca
to, Martino Białoruski Stanislao Kierner Laurentio
Turalski, Josepho Wroblewski ejusque Nnis Koniecznie
wicz Casimiro Grodzicki Josepho Koczmański Adamo
Dańkowski ac alior. Nnibus per eosque personaliter
Comparentibus, et judicialiter secum Controverto. Quibus
Controversijs Partium suo coram Judicio illatis exauditis
Judicium Compromissoriale, Licet quidem Gsus Podcza
ski Tenutarius Possessor Oppidi Bonor. Sepre suo et Mci
Bromirski Succameraris Wysogr. Haeredis Nne
prout n. mandaverat circumscriptivam Personae
Mci Kaminski Dapiferi Lomzen. Acto obductionem Cada
veris olim Antony Ciechanowski Civis Sepriscensis

coram Actis Civitt Sieprscen Feria Quarta post Festum S. Thomae
Ao Dni 1761 faltam ad eadem Acta suscipere emundare
sese per inquisitionem in Judicio Officii Castri Plocen
efflagitaverat, ad affectationemque ejus Decretum concessa
parte utriusque tam in emundationem quam in deductionem
Mandatis inquisitionis in eodem Judicio Castri Plocen
Feria 2da post Dnam Cantate Ao 1762 prolatum inter
cessit, verum Quoniam in presenti termino fatendo
judicialiter suam dispositionem et mandatum
suscipiendae ad Acta Civilia Sieprscen supra de Actu
specificatae obductionis Cadaveris, emundationem
sui per inquisitionem expediendam non urget
quinimo moderamini Judicii sui hocce precipi
tans mandatum subicit. Proinde Judicum Compro
missoriale attenta ejus libera oris Confessione non in
nalem esse eundem Gsum Podczaski declarat. Decer
nendo Quatenus eluendo hunc suum Progressum
pro injuncta supra de Actu specificatae obductionis
Cadaveris circumscriptivae suscepcione ad Acta Civilia Sieprscensia
Turrim Castri Plocen ab Actu presen in sex Septi
manis ingrediaq ejusq Turris Sessionem per spatio
um Duarum Septimanarum continuet et expleat, nec
non in egressu de Turri solvat Vadium simplex
Capitaneo Kaminski coram Officio et Actis Castri
Plocen, idq sub pena Bannitus in ibidem circa ma
nifestationem faciendam in Casu Contraventionis
utriusq publicanda. Quoniam vero deducie non
modo ex supra de Actu specificata obductione Cada
veris Ott Antonii Ciechanowski Famatos Martinum
Białoruski protunc Proconsulem Valentinum Zyd
kiewicz Advocatum Laurentium Turalski Vice
Proconsulem Adamum Dankowski Josephum
Koczmanski Thomam Lipnicki Assessores Stani
slaum Kiernes Instigatorem Civis Sieprscenses.

nonnullos ex hisce Civibus in Personis suis et ex mandato
caeterorum aliorum nonnullorum Regimen Oppidi habentium
Connotationi laesivae et Circumscriptivae Mei Ka
minski Oductionis praefatae Cadaveris Ott Antonii
Ciechanowski per Ott Famatum Simonem Trialski
Scribam Civitatem factae adesse, et eandem in Foro
suo incompetenti ad acta Civilia suscepisse, verum
etiam ex Manifestatione per hosce Cives tam coram
Actis suis Civitatis Feria Sexta post Festum S. Casimi
ri quam coram Actis Castri Plocensis Sabbatho post Dominam
Reminiscere Quadragesimalem uno eodemque Anno 1762.
~~Cadaveris~~ incusando seipsos circumscriptive factis
vindicationem neque Capitis, Ott Antonii Ciechanowski
disponentibus Superis asserentibus Judicialiter ejusdem
Civibus demortui reservasse, nullam vero per relictam
ejusdem Antonii Ciechanowski Consortem Viduam
ratione acsi necis manti sui interposuisse, querellam, Proinde
pro ejusmodi Ausu praefatorum Civium ne in post
Actus Similes et alios contra Statum Nobilitarem
praesumant ad acta sua Civilia suscipere puni
biles esse sententiat. Decernendo Quatenus
Ejusdem Famati Martinus Bialdrucki Valentinus
Zydkiewicz Laurentius Turalski Adamus Danku
wski Josephus Koczmanski Thomas Lipnicki
Stanislaus Kierner Cives Saepraesentes extinctis
Ott Famati Turalski ~~Scribae~~ Civitatis cum fatis poenis
Turrim Civitatis Saepraesentem ab Actu praesenti
in sex Septimanis ingrediantur ejusque Sessionem
quisque Eorum per spatium Quatuor Septimanarum
continuent et expleant nec non post Egressu
de Turri in Triduo Coram Officio Castri Plocensis
Solvant Mei Kaminski Vadium Duplex Capi
taneale sub poena Praenitionis in Casu Contra
ventionis utrique illo in termino circa Manifestationem
publicanda

In sublationem vero Condemnationis tam super ejus
exceptis Konieczkowicz et Turalski Civibus quam
Famatum Wroblewski et Grodzicki in Officio
Judicij Castr. Plocen. obtentae solvant illo inter
mino coram eodem Officio et Actis Castr. Plocen.
praefato Mco Kaminski poenam Quatuor Decem
Marcar. Polonicalis, subjecto eodem rigore praevia recognoscenda Quie
tatione per Mcum Kaminski de omnibus
et singulis poenalitatibus. Nihilominus Ju
dicium Compromissoriale praecipit ejusdem Civibus
Quatenus in post in Acta Civilia sua non aude
ant Quosvis Actus et Recognitiones contra Sta
tum Nobilitarem suscipere idque sub poenis
ad Instantiam cujusvis injuriati super
ipsis in Foro Competenti vindicandis.
Obductionem vero Cadaveris supra de Actu
specificatam nec non Manifestationes
binas. Primam coram Actis Civilibus Feria
Sexta post Festum S. Casimiri, alteram coram
Actis Castr. Plocen. Sabbatho post Dcam Remi
niscere Quadragesimalem uno eodemque Aõ proxi
me praeterito 1762 factas uti Actus laesivos
et Circumscriptivos, ad requisitionem Mci
Actoris in Spatio Sex Septimanar. eliminan
dos ~~declarat~~ censet Judicium Compromissoriale
et pro eliminatis ~~declarat~~ censet. Nihilque bonae
famae Mci Actoris nocere debere decla
rat. Jam autem Mcum Kaminski Succa
merandam Wyszogrod. Bonor. Siepro Hae
redem in Processum incompentes implica
tum et alios Citatos a termino et Causa —

Judicium hocce Compromissoriale liberos facit et pronuntiat. Decreti praesentis vigore

Antonius Bagienski Nnus Castrensis Palatinatus Plocensis pro Partes omnes locatus Superarbiter mpp

Benedictus Kaminski ex Parte Mci Josephi Kaminski Locatus Arbiter

~~Stanislaus Malandski ex parte Gnosi Podczaski Camerarii Gostinensis Locatus Arbiter~~

Josephus Kurwacki ex Parte Gsi Podczaski locatus Arbiter mpp

Stanislaus Malandski ex parte Civium Sierpcensis Locatus Arbiter mpp

Officium praesens Castrensis Capitt Plocensis ad oblationem Nlis Bartholomaei Tanski Decretum infra scriptt Compromissoriale in Fundo Bonorum oppidi Sierpc inter Partes intro contentas per Mficum Superarbitrum et Tres Arbitros prolatum manibusque Subscriptum reproducens ad acticandae Actis quae praesens Ingrossandae Suscepit in Tenore sequenti (Inseratur) Originale ejusdem Decreti circa Acta relictt

In Cro Plocensi Sabbatho post Fm Sancti Bartholomaei Apostoli proxima Anno Domini 1763

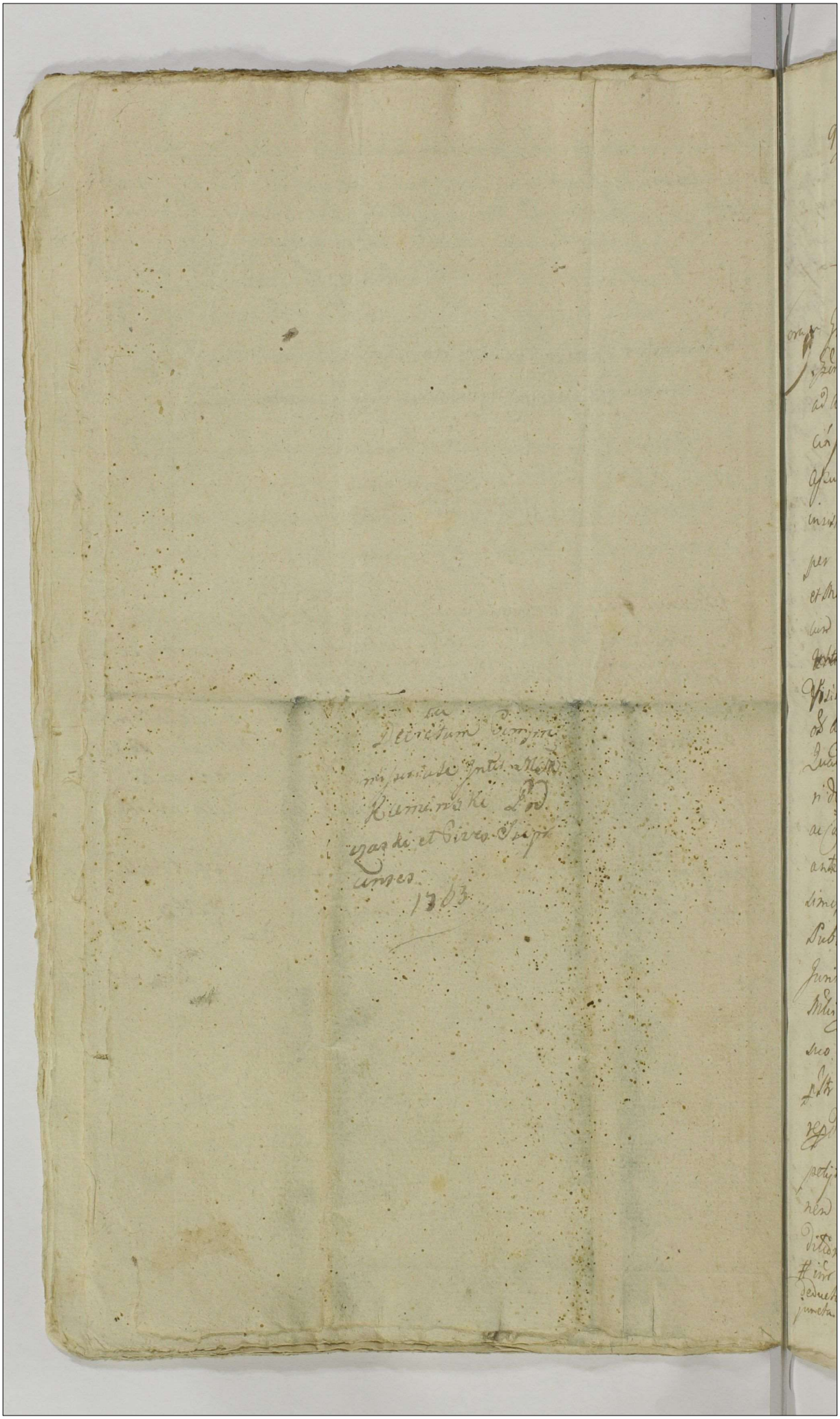

93 Item in Dando Benes Zachowicz Sotez filio
Carmis Zachelis Jurisciti Hereditaria Sabbatho
in Vigilia Festi Sancti Jacobi Apostoli Anno
Domini Millesimo, Septingentesimo, Sexagesimo,
Quarto.

Quod Thoma Universitis Burgrabio Civitatis Kowno in Judicio
Coram Sancti Ramisprensis, Martini Kolodynicki, ac aliis Plurimis
ad Actus Judicij congregatis per non. Illis Dni Davidi Andreae Ejusdem
Civitatis de Zotzlyno Actoris et Juratis ad actuandum Actum Judicij
Assumptis et Requisitis actuandum Jus quod supradictus Burgrabius
insistendo Legibus Dni parendo, additionis ab Officio Judicij Civitatis Kowno
per expressum habita ex requisitione Officii Illustris Mariani Bielski
et Mariannae Zachowiczka Conjugum Actricum ad Bona supradicti
quondam Nikodemi Zachowicz Rei supradictis Vigore Condemnationis Executionis
Extractae de Actu ejus in Judicio Kowno Feria Secunda post Festum
Visitationis Gloriosae in Anno 92 supra scripto super Illis Joannae Zachelis
et Andreae filio Zachelis Jurisciti Respectu non Solutionis Poenae
Quadruplicis Quatuordecim Marcarum Polonicarum in eisdem positionis
de Quibus ac non Exhibitionis ejusdem Decreto adjudicatae
ac Contraventionis Decreto Judicij Officij Civitatis Kowno Feria Secunda
ante Dni Sanctae Catharinae Virginis et Martyris in Anno Millesimo,
Septingentesimo, Sexagesimo, Primo Citato Actore et
Publicato Processu Causae de Illis Latoris Pologney Condescendi
Jurisdictionem Quam Actibus Officii Congruam vere supradictis
Illis promulgatis fundavit et Partes utrasq. ad comparendum
suo coram Officio Burgrabiali audiendum fecit Quo in Judicio
Actor Comparens Illis Mariusz Bielski Actor jure suo usus
Deduxit supra de Actu exarato Condemnationem Vigore Cujus
potuit executionem seu Sortis uti post rem Judicatam Praetendit
rem Cujus effectationi Officii Executoriale annuendo ad
Ditionem Bonorum ejusdem Cujus Traditionis Requisitionem
fieri se Actor abnuit et coram Actis pro ab altera quae Decreto pro Objecta et re
deducta in praesentiarum Statu Rebus Citatis Citatis Vadij Appensis simplicis et Sepio Curiae
juncta.

Zalis Nayprzod Siedlisko Zagonow Dwa Stay Dwoie na iednym Stanie
Ornich na drugim Stanie Warzywo y Ogrodu Zygow Kilkanascie na tym ze
siedlisku pozdwa Stodoły w Stayy y Dyke od wschodu Dwa Stayy Zły ze
parkanu potrzebuiący y Klepiska pozdwa W Polu Niwnym pod Stachowo
wo Zagon ieden Otłogu Stay troyzien, ciągnący się między miedzami ZPP Za
sichich zdawney strony, a Drugiey ZP. Michała Czachowskiego, wtym ze pol
Zagonow Dwa przez punt Stay nieorzianych między miedzami za Drugiey
strony ZP Woyciecha Czachowskiego Kapusty z Drugiey strony Części nasiewu
Markowskiego wtym ze polu Zagonow Dwa Owsem zasianych przez Stay
iedno z iednej strony miedzy ZP Michała Czachowskiego, z drugiey ZPP Za
mysowskich, wtym ze polu Zagonow przez punt Stay Dwa z Tyłu Owsem
Zasianych, wtym ze polu Zagon ieden przez Stay Dwoie Owsem
zasianych, Zah ze Zagon ieden przez Stay Troie Otłogu, Zah ze
Otłogu Zagon ieden, wtym ze polu Zagon ieden, Stay Owsem Za
że wtym polu Zagon ieden nieorane nieorane. W Polu Jarzymy
pod Kępą przy Stawie od drogi do Siedlca idący Zagonow Dwa Stay pięcia
na Stanie iednym Lesmien na Drugim Owies na Drugim Tatarka
z iednej strony miedzy ZP Stanisława Czachowskiego z drugiey ZP Jana
Czachowskiego Brata Stryiecznego, wtym ze polu Ostro Zagon ieden
Stay Dwoie Owsem y Lesmieniem zasiane, wtym ze polu Jary
ieden Owsem zasiany, Stanem iednym od wczydziny do Granic
ciągnący się, wtym ze polu Jary ieden przez Stay Dwoie Owsem
zasiany z tyłu, wtym ze polu Zagonow trzy przez Stanie iedno
Tatarką zasianych, wtym ze polu Zagon ieden przez Stay Dwoie
Owsem zasianych W Polu Ugorowym pod Kępą Jary ie
den Stanem iednym ciągnący się z iednej strony miedzy ZP Kydarskie
go z drugiey ZP Michała Czachowskiego, wtym ze polu Jary ieden
przez Stanie iedno miedzy miedzami ZP Michała Czachowskiego
z iednej a z drugiey ZPP Kesickich Jeden Jary punt Stay w Las
ciągnący się, Zah ze Zagon ieden przez punt Stay wtym ze
Zagonow Dwa przez Stay troie między miedzami z iednej ZP Mi
chała Czachowskiego, a z drugiey ZP Jana Czachowskiego nieorane
marzeją z Tyłu wtym ze polu Zagon ieden przez Stanie Zah ze Za
gon ieden przez Stay troie z iednej strony się od Granicznej Czacho
wskiey a ciągnący się do Kempinskiey wtym ze polu Zagon

przez

przez pułstay między miedzami z iedney JP Tomasza Rychorskiego
a z drugiey strony JP Walentego Czachorskiego Post cujus quidem
per insertae sortis seu agros conscriptionem praesentibus Nobilibus Vicinis
in actualem pacificamque possessionem nemine impugnante et contra
dicente qui nimo praesente Nobili Stanislao Czachowski sortis ejusdem
traditae anteacto a Gsto Joanne Czachowski constituto possessore agros
in omnibus campis tribus remonstrante ~~primo in vadio simplici~~
~~Capitaneali pro obiecta et non deducta~~ suprascriptis Nobilibus Franci
sco Bilski et Mariannae Czachorska conjugibus actoribus primo in Poena
Quadruplici Quatuordecem Marcarum Polonicarum in egressu de Turri
ac post triplici Poena Quatuordecem Marcarum Polonicarum in Subla
tionem trinarum condemnationum cum eorum publicationibus, Obtentis
Decreto superius de actu et anno specificato adjudicato tradidit
Mtemque in actu contentum ad intromittendum suprascriptis Gsus Bur
grabius in agros traditos deputavit qui Mtis satisfaciendo De
putationi suae eosdem Gsos Bilskie longes acto in sortem praefato
totalem seu agros Gsum Joannem Czachowski et Andreae filium
concernentes traditos intromisit et in pacifica possessione eosdem
Gsos Bilskie praesentibus Nobilibus vicinis reliquit quantum attinet
vadium Capitaneale simplex pro obiecta per praefatum Nobilem Czacho
wski Nobilem Franciscum Bilski et non deducta imparitate status
nobilitaris non sessionisque Turris per spatium Duodecem Septi
manarum contraventionisque superius annotato Decreto adjudicato
Siquidem haecce praefata sors tradita in his adjudicatis nullatenus
correspondere potest ad circa Officium Executoriale salvam viam
Jure agendi in substantia seu proventibus ejusdem Gsi Joannis Czacho
wski cum Jure victi in terra Dobrinensi ubi ad praesens in Bonis
Zluchowo commanet pro solutione ejusdem vadii Capitanea
lis non sessione Turris contraventionisque Decreto praelibato
praecustodit praesentibus vigore absque Inseminationibus utriusque tantum
modo tertia manipulatione ex agris per Gsum Czachowski cultis colligere
Thomas Unierzyski Burgrabius Crecensis Plocensis

Officium praesens Crenz Capitt Plocens ad oblationem
Illis Francisci Bilski traditionem infrascriptam in Fundo
Br Czachorowo sortiq Illis Joannis Czachowski olim
Andreae Filij haeredibus exposito suj offerens Mentis
officiose per J Burgrabium Crenz Plocens expeditam manuq
Quid J Burgrabij subscriptam reproducens ad acta
cane actisq praesens Ingrossare suscepit in tenori se
quente (Inseratur) Originale Quod Curia acta re
lictum

In Castro Plocensi Feria Ada ante Ipm Sancti Micha
lis archangeli proxima Anno Dni 1763

Traditio Sortis
in B: Czachorowo
Mr Bilski.

1763

Ad
Chum in Fundo Rzeczno Czachorowo Sortiq Illis Joannis
Czacho Illis Haereditaria Sabbatho post Festum Sanctae
Mariae Magdalenae

94 Actum in fundo Bonorum Kowalewo Skoruplii Idg in Trno
suum per Judicium prorogatione designato Feria Sex
ta ipso die festi Beatissimæ Virginis Mariæ ad Vices
anno Dñi 1763tio.

Coram mgio Bartholomæo in Mazowsze Mazowiecki Tribuno
Terræ Lawskrey Camerario Trñi Pctus Rorcy.

In præsentia Spectt ac Nobilium Adami Mostowski, Michaelis
Stawecki, Francisci Reki et Martini Koshowskich, Joannis Bia
łoskorski, ac aliorum plurimorum ad actum præsey congregatt rec non
Mñdis Dni Stanislai Prondi Michaelis Lawadzki de Kepino ac
the, et Juratis actui huic adstare, et cum[q] audiendis.

Judicium præsens Trñe Rorcy Camerariatus in visterdo Decreto
Trñi Rorcy in Bielsko, in Trñis Communibus Trñibus Feria Quinta
post Festum Visitationis Gloriosissimæ Virginis Mariæ, in anno
præsey inter Partes infrascriptas Nominand[q] prolato, quo mediante
Condescensio suj Judicij Camerariatus unius absentia in obtem
pe captato tempore mutuo Partium sumptu assignata est, ut Judi
cium Condescensorum ad Bona in actu specificata et alia eo
pertinez Acta omnia Comperlationem documentor[q] quorumvis
Causam præsey cujuscunq; per quemcunq; Competenti præstandæ
demandaret, legalitatem transactionum cognosceret et resolve
ret, Bona pro re cujus interesset divcumpanj faceret aut eadem si opus
fuisset exdividere et Curatas Cathegorias inter Partes finaliter de
videret, dijudicaret ac moderaret, quor[q] vel cujj Decisioni Partes
ut parent et acquiescant sub pœna Banitionis sunt adstrictæ
Decreto eod[q] juxta præmissa in se obtinente, tum quoj pro
gationi cum præfixione horæ Trñi sui per Judm in Bonis
Dzbele Feria Quarta postridie festi Beatissimæ Virginis Mariæ
Angelor[q] affectatæ Partibus inscriptæ, ad requisitionem Actum
utrarumq; in fundo nemorator Bonor[q] Skoruplii Condescendit
jurisdictionem suam officiosam provisa omni decentiæ
civili actus juridici observari solita voce Mihi suppeditæ
expressi fundavit, qua fundata Partes ad suj præsentiam
Josepho Kowalewskim Fratribus interve germanis actoribus pũtes,
Joannis Marianna de Staroźrypinskie et Joannis Andreæ Kowalew
ski Comite Relicta Vidua mater, tum Andrea et Antonio Filijs
Kowalewskim ac Victoria Virgine Filijs et Filia Kowalew. Sim
Citatis et Judicem Actus per Joannem Kawalerskie Viduam matrem
et Andream Kowalewskim Filium ejus ac Nobilium Antonij et Victoriæ
Filij et Filiæ Fratris et Sororis germanor[q] Actibus pũtes, Compa
rez

rey et seu Judicialiter extroverter quarum controversij
coram se inductis cnauditis teneri aste omnia Partes utranq
ad Compertationem documentor ac munimentor subsistan
dia tam Paterna quã materna afficien causamq pmemissam
cisneeq idq in in stanti Judicium censet. et quonia Sathes faticond
tam decreto gñ sententiat sej Judicij Partes et quid Jnozi Carol
et Josephus kowalewszy Autores documenta sua, nempe Jnam
ptionem in Cro Ploccz Feria 2da prdie festi S. margaretdel V.
et M. in anno 1706. per ol Jnozum andreã kowalewski ol Jnozak
Felicianna kowalewska Cõti suã super summã 400. tyzpl
recognitam atq quietationem actis Grez Ploccz Feria 2da ante
festum Nãtis S. Joannis Bptãe in anno 1757. per nblem Evam
de kowalewskie Jnozi Joannis kgielski Cortem in personam ol Nbl
andrei kowalewski de summa ducentor tyzpl in eius dotis de
nis Paternis et maternej lecta Jactam, nec non manifestãonem
Octo tam de nullitate donãtionis quam respectu abusus juris
distahitij ac violentiar aliarum delictionã et pmeteritionã
et quid Leptem in actis Grez Ploccz octavam in actis Jnibz
Ploccz in Bielsko interpositas. atq solusmet Pan Josephus kowalew
ski Obligationem actis Grez Ploccz Sabbatho in Crastino festi
ctor Viti et modesti martyrũ in anno 1736. per N. andream
kowalewski ol Valentini filium nbli Lephil kowalewskie ol
nblis Lebestiani kowalewski Cõti super Sortem in B. Bezu
szyce Sitã in summa trecentor tyzpl Jactam. tum cessio
nẽ ejusq supratãtis actis Feria 5ta in vigilia festi Sanctor nbl
et Pauli Apstor in anno 1742. per nblem Lophiam de kowalew
skie ol N. Lebestiani kochowski Cortem Relictã Vidaã in pere
nes nblium Josephi et marianne kowalewskiel Conzum sup
Sortem in Bonis kowalewo Bozuszyce Sitã in summa trec
tor tyzpl obligata recognitam. ac obligationem ejusd actis
nã Tertia in vigilia festi S. Jacobi Apsti in anno 1759. per
N. andreã kowalewski nbli Josepho kowalewskie filio super
resid Sortis in Bonis kowalewo Bozuszyce Sitã in summa
Lexaginta Leptem tyzpl et grossor viginti Polon Jactam. tũ
et alia causã pmemissa nihil afficien Denig Jnozi marianna
de Starozyminskie mater et andreas filij kowalewszy sua ex
militer munimenta scilicet Contractum Sponsalitiũ inter
nblem Joannem Starozyminski et Catharinam de Szczekowi
Conzges abuna et nblem andreã kowalewski Parte ab altera
in Zduny die tertia Februarij 1716. anno subsecutũ quo Jnozak
marianna de Starozyminskie summa octingentor tlr Polon
in eius dotis assignata est summãq Lexentor tlr Jnozy andr
as kowalewski edq Jnozak Starozyminska ad suscipere se obli
gaverat. ac quietãonem actis Grez Ploccz Feria 4ta in Crastino
festi.

festi Divæ annæ Jerichuntinæ Floriæ Virginis Mariæ, in ao 1748.
factâ qua D. marianna de Staroźrzpinskie kowalewska Joźi andreæ
kowalewski Consors Joźum Joannem Staroźrzpinski suũ Paren
tem de Summa dotali 800. florenos Polonos quietat. atq Inscriptionẽ
cũa actis Cre Florencz sab ord quo quietatio actu et anno per Joźem
andreã kowalewski Joźæ Mariannæ de Staroźrzpinskie Cõthi
sub super Summã mille quadringentorũ florenorũ Polonorũ in Bonis
kowalewo Skroplii recognita nec non sub ord quo quietatio
et inscriptio actus ad stabilitatẽ inter ord Joźes kowalewskie
inscriptam tum donationem certis Bonis kowalewo Skroplii
actis Cre Florencz Feria 6 pridie festi S. margarethæ V. et M. in
anno 1754. per Joźes andreã kowalewski et mariannã de Sta
roźrzpinskie Conjuges Parentes Joźis andreæ et antonii Filij
kowalewskim factam. et ~~transactionem~~ obligationẽ super
Certam Bonorũ kowalewo Sulc in Summa Ducentorũ tymphũ
actis Cre Florencz Feria secunda ante festum Nãtis Sancti
Joannis Bptæ in anno 1757. per Joźem andreã kowalewski Jo
sis andreæ et marianna de Trzcinskie kowalewskim Conjgs
recognitam, demum Inscriptionem actis ejusd Feria 2da in Cõno
Festi Nativitatis Sancti Joannis Bptæ in anno 1758. per Joźem
andreã kowalewski Nõbi marianna Trzcinska N. andreæ kowa
lewski suj Filij Cõthi super Summã 300. tymphũ in Bonis kowalewo
Bogusz zwie et Sulc factam tum quoq Inscriptionem in Libro Re
cez Feria 2da pridie festi S. margarethæ V. et M. 1706 anno
per N. albertum kowalewski Nõbi andreæ kowalewski super
Summã 300. fp sine præjudicio monetæ subsecutæ. et visionem
Inseminationum per Nõbem Carolum kowalewski derelictæ
ac ædificiorũ devastatorũ per Nõbẽ Kũi Joźem Providũ Mi
chaelem Zawadzki de Kempino cõra actis Trnsq Florencz in
Sequæ Feria Tertia pridie festi S. margarethæ V. et M. in anno
pridie recognita ac Testamentũ ultimo voluntatis ol Joźis andreæ
kowalewski in kowalewo Skroplii die 6 maij 1759 conditũ demq
Contractũ Sponsalitiũ inter Joźũ andreã kowalewski ab una
et N. Joannẽ Kęsicki parte ab altera in kowalewo Skroplii die
9na Februarij 1746. ac Consortẽ quo Nõbis Eva kowalewska
N. Kęsicki in matrimonium Contract et Summa pro dote 200 tymphũ
assignata est. ad extremũ manifestationes in numero quinque
per ol Nõbes Joannẽ et Antonium ac Andreã kowalewskie gñ
subsequenti tempore per Nõbem andreã kowalewski the dece
lationis Sylvæ ac fortunæ ac aliarũ prætensionũ. Et Joźes
Caroli et Josephi kowalewskie ac Alios authq interpositas
tum et alia documenta mihi ad Causã hanc spectans in phio
sensivo Cognitarunt, ejusquæ Cognitationi Partes signifi
non inficiantur nec ase sufficientiorem urgent, quinimo in ea

compostatione persistunt, et tam sufficientiorem computationem
quâ super ultra realiter computata documenta juramentu sibi indat
sent ideo Judicium in premissis non urgentibus Partibz satis
factione advocata Partibus in Causa experimentu in pergit
in experimento Controversijs denuo Partibus coram se inductis ex
ditis et mature undiq̃ discussis quo spectat legalitatem dona
tionis per ol Jmõsum andream kowalewskii Parentem Jmõsis
Andred et Antonio kowalewskim Filijs in secundo voto cũ
Jmõsa marianna de Starozypinskie sua Cõiuge procreatis
super sortem totalem Bonor kowalewo Skorupki recognita
liet quidq predicti Jmõsi Andreas et Antonius kowalewscy cau
donatione quo ad sortem Bonor Skorupki sese tutant et in
forma statuti eandq donationem ipsius facta per ol Parentes
spe inferunt cum tamen prefata donationem superius in
Connotatione de actu expresa sine dato et anipto cũ alie
natione et evidenti injuria Jmõsor Caroli et Josephi kowalew
skich acti in primo voto cũ ol Jmõsa Felicianna kowalew
ska procreato et filio et subsecuta spe palpat secuq̃ per
inde jus naturd monstratur manifestatione in tempore fact
dictã donatione prefatõrum Jmõsi Caroly et Josephus kowalews
citatem spe probant sicq̃ Judicium studendo Justitiã ac
equitati subveniendo sexo jure naturd tum attenta mani
station in tempore cuiusq̃ eandem donationem de lesione juris
naturd in tempore interposita, non prefata donationem
subsistere Judicium declarat imo eandq̃ Cassat et annihilat
ad jusq̃ naturd et hereditatem sortis Bonor Skorupki Ogu
le Jmõsos Carolum et Josephum kowalewskie reintegrat.
resolata itaq̃ hereditate sortis Bonor kowalewo Skorupki Obli
liquidationem onerum in eadq̃ fortuna Jmõsor kowalew
skich existen et distinctionem eorumdq̃ ac resolutionem
precipit et quidq quo spectat Summã Jmõsos andreã et Anto
nium de Staroźypinskie pro Jmõsa marianna de Sta
roźypinskie matre Coerum ac pretensa quovis Judicio
probat primo Contractu Sponsalitio pro Jmõsa Joanne Sta
roźypinski et Catharinã de Szczkowskie Conjuges abuna et ol
Jmõsi andreã kowalewski Parte ex altera de actu superius in
Contestatione expresso Summã octingento et florenos polone
post Jmõsam mariannã Staroźypinskã in vim dotis assig
tam spe deniq hoc eadq Contractu et Jmõsi andreã kowalewski
Summã sexcento et florenos ejd Jmõsi marianne Staroźypin
skã circa levationem dotis adsumbere appromisisse ac subse
quenti tempore post inita matrimonij vota per ol Jmõsi Joannem
Staroźypinskiego Jmõsi marianne de Staroźypinskie ol Jmõsi

Andred

Między Jeymć Panią Maryanną ze Starorypinskich nie
gdy Jm Pana Andrzeja Kowalewskiego małżonką pozostałą
Wdową Panią Wiarną y Dożywotnią Matką z iednej a
Jegomością Panem Andrzejem Kowalewskim, Ktory Swym
y Jm Pana Antoniego Kowalewskiego Brata Swego ro
dzonego za ktorego potrzeby przy y zapienie z drugiey a Jchm
Panami Karolem y Jozefem Kowalewskiemi wtyley wspo
mnianego niegdy Jm Pana Andrzeja Kowalewskiego
z niegdy Jeymć Panią Felicyanną Kowalewską Matri
monialiter in primo voto Spłodzonemi Synami z Stro
ney Strony Stała się taktowa a w niczym nie odmien
na Kompletacya y wzgledem Oyczystey Fortuny
Kompozycya w ten niżey opisany Sposob iż Jmć Pa
ni z Starorypinskich Kowalewską maiąc prawo
Dożywotnie na fortunie niegdy Jm Pana Andrzeja
Kowalewskiego małżonka Swego w pozwie sobie
przed Xięgami Grodzkiemi Połockiemi we Srodze na za
iutrz po S. Trzech Krolach Roku 1718 zeznane chcąc tedy
tak Jchmć Synow Swoich jako też y Pajerbow
wrownym fortuny Oyczystey podziale widzieć y Jch
wrodzona affektu Braterskiego korrespondencyą ser
tuiących ubezpieczyć przeto z Dożywocia wyżey de actu wy
rażonego Clausi Compositionis odstępuie y kwituie wszy
stkie wszelkie do podziału y poruiarkowania się for
tuny Oyczystey tymże Jchmć Synom y Pajerbom daiąc
Ktorzy to Jchmć Panowie Kowalewscy Bracia między
sobą Rodzoni z iednego Oyca a in Stych matek Upro
szeni odebrawszy z tąd Jeymć Matki Swoiey z Doży
wocia libertacyą tak się in tuitu fortuny na Dobrach
Kowalewskich Skorupkach Sulach y Bogueżycach po
niegdy Rodzicach Swoich znaydujących się a Partim na
partimg w Zastawach zostaiących akkordu nie y pusta
nowiska a naypryod co się tyczy Budynkow w Skor
pkach na Fortunie znayduiących się Pomienia Ze
stanie na tey Fortunie Stodoła nowa iednym kle
pyskiem

w Słupy y Dyle Stawiana Także Druga Stodółka sta-
ra w Dyle y Słupy Budowana Szczytem na południe
stoiąca przy ktorey iest Chlew tudziesz Szopa nie
stara aby tedy te Budynki nie były rozbierane
deklaruie Jm Pan Andrzey Kowalewski Swoim y
Brata Jmieniem Jchmc Panom Karolowi y Józefo-
wi Kowalewskim Braci rodzonym za każdą poło-
wicę z tych wyżey wspomnianych Budynków tym
że Jchmc Braci Starszym aequali divisione na-
leżące Drzewo takie iakie się w ścianach znayduie
na szerzą y dłużą obrobione otoporowane także Ko-
zlinę y łaty tudziesz na poszycie Słomi tyle ile
będzie potrzeba na połowę podobnych Budynków
~~będzie~~ wyciągała w iednym Roku dać y dostawić
będzie powinien y Sumituie się pod wolnym in-
su niewydania tak iak Budynki w sobie maią
potrzebuią post expirium unius anni tych że Bu-
dynków zebraniem, którego Jm Pan Andrzey Kowale-
wski y z Bratem Swoim rodzonym Antoniem broni-
nie będzie, a że na teyże fortunie znayduie się tak
Budynek do pomieszkania o Jzbie komorach dwóch
Alkierzu, kuchni nie stary, ~~za~~ tego tedy Budynku
tak się między Sobą Jchmc Bracia Złotych Dwie-
scie postanawiaią z ktorey albowiem taksy pola-
bownie sobie postanowioney, aby z gruntu nie był po-
rzuszany Jegmc Pan Andrzey Kowalewski za siebie
tudziesz intercedendo Brata Swego młodszego De-
klaruie się y Sumituie Jchmc Panom Karolowi
y Jozefowi Kowalewskim in vim Spłacenia Jch
z tego Budynku Złotych Sto na Zaiutrz po S. Wa-
wrzeńcu blisko w tym Roku przypadaiącym wyli-
czyć, z którey Summy wyliczoney pomienioni Jchmc
Starsi Bracia kwit cum Cessione in Personam per-
solvend uczynić będą powinni Siedliskami zaś na
Skorupkach Boguszycach y Sulach znayduiącemi się

tak się

tak się Dzielą Naypprzod Siedlisko na Skorupkach, na którym Budynki Stoią y Jmć Pan Andrzey Kowalewski mieszka to Jchmć Dwaj Bracia mtwdsi Andrzey y Antoni na Swoy Dział biorą, dwiema Zaś Siedliskami iednym na wsi od Szopy Jmć Pana Rybarskiego aż do Siedliska Pana Józefa Kowalewskiego rosciągaiącym się a drugim za Drogą będącym z Ogrodami z Łąkami y z Polem Jchmć Bracia Starsi z mtwdszymi na Sobie Dzielić się maią, ~~tak w Polach~~ Także na Sukach y Bogu w Łąkach w Siedliskach y Ogrodach równy Dział między sobą Czynić Deklarnias gdzie Jchmć mtwdsi Bracia Sobkiwie Jegmć Pan Andrzey Kowalewski Jmieniem mtwdszego Brata Swego w Działach na Skorupkach z mt Dzieństwa Swego y Brata Starszym Braciom Działu wstępnie to iest gdzieby się ex jure electivo Czyli Starszym ab olcaju Cedere powinno w Polach y Łąkach na wszystkiey Fortunie Zarowno Dzielić się y pondent Presentis complanatione, a że na Bogu w Łąkach y Sukach Fortuna Opowska została w zastawach jako to na Bogu w Łąkach u Jmć Pana Józefa Kowalewskiego w Summie Trzechset Szesnadziesiąt y Siedmnaście Tynfów grosszy Dwadziestu jak Zastawy autentyczne opiewaią tak że na Sukach u Jmć Pana Andrzeja Kowalewskiego w Summie Dwiescie Tynfów u Jmć Pana Rybarskiego w Stu Tynfach Te tedy y Summy Jchmć Bracia gdy zechcą przyjść do podziału tey Fortuny równey sobie wrocić oraz Jmć Pan Rybarski Jmć Pan Locatarius Zapłacić będą powinni wtym zaś Długi iezeliby się iakie znaydowały zarowno Deportowali Kredytorowie a że zaś na Skorupkach znayduie Summy posagowey Jeymć Pani Maryanny z Starzynskich Kowalewskiey Juxta Obligacyam originalis Inscriptionis Dwiescie Czterysta Złotych Polskich Jchmć Panowie Andrzejowi Antoniemu y Wiktoryi Kowalewskim ustąpiony y służący ~~Dzieciom~~ Długi tudzież Cztery Sta Tynfów przez niegdy Jmć Pana Andrzeja Kowalewskiego tworzyciela będących się Dyta niegdy

Jeymć

Jeymć Pani Felicyanie Kowalewskiey pierwszey
małżonce a Jchmć Panów Karola y Józefa Kowalew
skich matce Xięgami Grod. Płockiemi w Poniedzia
łek przed S. Małgorzaty w Roku 1706 Zapisanej w tym
że dniu swoich match Zapisach Jchmć Bracia ed utroq[ue] tes
to tak się kombinuiąc wzięli Jchmć Starsi Bracia za
pisne voto x Jeymć P. Felicyanie Kowalewską opisdzeni
potrącaiąc należącą Złoty mtod Szyst Braci matki swo
iey posag Tynfow Dwieście Deklarowała się y Summie po
zostałą Summy Cztery sta Czterdzieści y Sześć Złotych
Grzeb Półpiąt Złotego Oryginalney Summy Tysiąc Czte
rech set Złotych matkę Jchmć Braci mtod Szyst dzie
ciom a nad powyższą dział mtod Szyst Braci przypada
iącą y Summę dwieście Tynfow z Działu mtod Szyst Braci Star
Szyst przypadaiącey resztuiącą na Zaintrz po S. Wawrzyn
cu blisko w tym Roku przypadaiąc bez wszelkiey zwło
ki Zapłacić Jchmć Panom Andrzeiowi Antoniemu Kowalew
skim Jeymć Pannie zaś Wiktoryi Kowalewskiey za
mtod Szey Siostrze Swoiey ad portionem Starszyst
wom już chowanych z Fortuny Oyczystey Tynfow
sto wyznaczaią które Jchmć tak Starsi jako y mtodsi
Bracia portionowie kozdy zarówno ze Swego Działu
Zapłacić obowiązani będą Zły z nadchodzących Fortun
w się będzie tyszcz zarowney porcyi tę Jchmć Andrzey
y Antoni Kowalewscy Pannie zaś porcyą matki Swoiey
z Działu Starszych Braci odbiorą gdy się zapis
przy tym tey że Siostrze póki Jey za mąż nie wyd adzie
Szlacheckie wychowanie y edukacyą według Stanu Swego
Cześć Jchmć mtodsi Bracia Submissią winni Spowodzić
Tudzież Jeymć P. Kowalewska matka o trzeźwy obie u Jchmć
mtod Szych Synow przystoyne do Smierci dochowanie
oraz prowent od Summy Swoiey porcyowey potrzebuiącą
Dla siebie rezerwuie, a że Jmć Pan Karol Kowalewski
wszedłszy w Dobra Jey Części na Skorupkach Zapewnił
tak brzemie jako y Jure wizya Opijane zebrał Jmć
Dział ten które a Jmć Pan Andrzey Kowalewski po dobra
ney retro Dyspozycyi też zaciągnął wprowadzić wzięte
mierze za mieszkaniem Przyiacielskiem kompromitują się
y preterytye

y pretensye iakie w tę pretensyą potrąceniu Jmć Pan Jakob Kowalewski Jmć Panu Andrzejowi Kowalewskiemu in iudicio rekompensy zebranych Zapiewków złotych Polskich 50 na iż zwyż wspomniany Czas na Zamku przy Warszawie zapłacie deklarule, że albowiem Zawiewki jak ie, wizya w sobie opiewa, ~~nie~~ starsi tylko Brata zarowno zebrać maią nad Siewki, które się na Skorupkach znayduią z tych Jmć Pan Andrzey Kowalewski dla Jchmć Panów Karola y Jozefa Kowalewskich Owsa w siedlisku gary ieden przez dwie stay, Jtem także Owsa kliszem w siedlisku ga ry ieden stawiem iednym, Jtem na wrytowskach Owsa Jarych Dwa stawiem iednem tudzież w ugorze Rzepni ca napół dzieli się y zbierać dozwala Reszte nadsie wku Jmć Pan Andrzey libere bez przepedzyi Starszych Braci zebrać ma Cęavent sobie Jchmć Brania aby ko ley prosto w Swoy Dział grodził także aisz Jchmć Pa nowie od Ugoru y Pasterniku wołowego gdzie zawsze za kli pasać uchronieni się zkąd Sobie y Sąsiadom Oby nionych wraz z Sąsiedztwem ogradzać deklaruią się pod winą Szkody Warzywo w Ogrodach gdzie który z Jchmć Braci Actiat to dla siebie zbierać będzie. Ponieważ nie gdy Jmć Pan Andrzey Kowalewski Oyciec wzięt Summę Jmć Panni Marcyanny z Trzcińskich Kowalewskiey Jmci Pana Andrzeja Kowalewskiego małżonki a Swoiey Cyno wey na lokacyą y zapisał ią na Swoiey Tortunie na Błogowyczach y Sulath, która Jmć Pan Andrzey Kowalewski ieżeże in vita Oyca Swego do siebie odebrał y na Prowizyą pro suo emolumento dał aby tedy in post wszystkiem zapisu przez niegdy Oyca Zeznanego na tę Summę wyżey wyrażone ta przez Pana Andrzeja odebranem iakoż do Jchmć Starszych Braci nie należąca ta się pretensya więc powinien będzie Jegmć Pan An drzey Kowalewski naydaley we dwoch niedzielach Mat żonkę Swoią do Xięstwa Grodzieńskich Stawić y kwit za pisu przez niegdy Oyca na tę Summę zeznanego ode nie y securitatis gratia tęż Summę Jmci Matżonce Stużącego na Swoim dziale autentycznie zapisać obowią zuie się z pretensyi zaś wszelkich tudzież wiolencyi manifest

manifestow Protestacyi ab invicem przeciw Sobie uczynionych y terminow Prawnych Zobopolnie Jch komplanuiący się kwituią y umurzaią co wszytko w tey kompozycyi opisane wstrzymać ziścić we wszelkich punktach assekuruią się Strony obydwie y Submituią a to Sub poena Banitionis in Casu Contraventionis ac poenis Judicialibus zapisuią na co się w przytomności Przyiaciół podpisuią Działo się w Kowalewie Skorupkach Sub Tractu Condescensionis Dnia 5tego miesiąca Sierpnia Roku Pańskiego 1763

Maryanna z Starorypinskich Kowalewska r.
Andrzey Kowalewski Swym y JmPana Antoniego Kowalewskiego Brata swego Jmieniem r.
Karol Kowalewski ręką własną
Jozef Kowalewski R.T.
Michał Sławęckiia Koprziiace przyiacel
Adam Mostowski przytym będący mp.
Piotr Koszkowski Przyiaciel przytomny r.
Jan Białoskorski Przyiaciel przytym będący r.
Michał Kowalewski Przyiaciel przytym będący r.
Andrzey Uminski Przyiaciel przytomny r.
Woyciech Kowalewski Przyiaciel przytomny
Franciszek Kowalewski Przyiaciel przytomny
Mateusz Czarnomski Przyiaciel przytomny r.

Andrea kowalewski Curti mediante quietatione in Cro Vrsi Tonia Quarta
in Cne festi Divi Annae S. V. Mariae in anno 1716. recognita, neque
Contractus Sponsalitij superius annotati, Joannem dotis persolutisse,
pretiosam summam sub cuius quo quietatio actus una cum adimpleti
tia memorato Contractu Sponsalitio appromissa per Dnum
Andream kowalewski Sponsum Mariannae Storozynskiae sub Curti
in quantitate mille quadringentorum florenorum super dotte
Bonorum Storozynskii insecutisse et Bona sub remissis in modo ape cuius
quo actu adinvicem inter se mutuam consecutisse, deinde per
Sponsam Mariannam de Storozynskie Mabren Cina Donatione
factam nunc usitatam de quinto suo interitu summae prae
dicti Sponsi Andreae et Antonio kowalewskim Filijs dimissae
quo circa Judicium attentis transactionibus ut potest inscriptionis
et de quinto recipione summam eandem mille quadringentorum flo
renorum pro re Sponsi Andreae Antonij et Victorini kowalewskich
ex eadem Sponsa Marianna de Storozynskie kowalewska
provenientium Filiorum et Filiae nexu facili de Jure adinvicem recipi
enij juste competere demonstratae eandem per medium ad dict
Sponsos Carolum et Josephum kowalewskich fratres natu ma
iores Sponsae Elisabethae Felicianna kowalewska procedens po
steaquam ex Bonis Sponsae Felicianae kowalewska praedecessae po
tissatione regulat suo loco solvendi cepit declarat. Porro
quo attinet Substantiam maternalem Sponsorum Caroli et Josephi
kowalewskich liquide deducit Dnus Sponsum Andream kowalewski
et Valentinum Filium Sponsae Felicianae de kowalewskie sub prio
rie Curti Summam quadringentorum tymphorum artis brez Florenorum Tonia
Secunda pridie festi S. Margarethae V. et M. in anno 1706.mo
dotalium simplius debiti in Bonis kowalewo Bogusziae et Sube insuni
pitisse et ad solvendum apparatae posteriori tempore tam ex eadem
Summa Uxoreali qm sui Paternali portiona per eundem Dnum
Andream kowalewski Sponsum Eiusdem kowalewska Sponsi Joannis Kosielski
Curti suae Filiae in primo voto progenitae Contractu Sponsalitio
Summam Ducentorum tymphorum in rem dotis condicitque et eandem me
diante quietatione authentice publicandae per Sponsum Kosielskiam
persolvi pacificare, cuius Judicio attenta eadem inscriptione Summae
eandem quadringentorum tymphorum pro re Sponsorum Caroli et Josephi ko
walewskich Sponsi matertera Sponsam Evam Kosielska Sororem eorundem et
praemissum eat per Dnum Parentem ipsorum Spei dotis pacificatam: pro
liquido ex Bonis Sube et Bogusziae ad provenientem denotat,
ac similiter per medium ad dispensam Sponsorum Andreae et Antonij
kowalewskich pro satisfactione regulat et intimat solvendi
esse praecustodit. Quarum vero interest tertium Bonorum kowalewo
Bogusziae in jure obligatorium Sponsi Josephi kowalewski existen
tium in comperendino et in connotatione specificatis documentis
liquidi ex comperendino et in connotatione specificatis documentis
liquet Dnum Andream kowalewski Nobilem Sophiae kowalewska et

Albis Lebedinscem Koshowski Cõti Sortem in Bonis Kowalewo Bogusz
zyce sitt in Summa trecentor typph invadiasse, deniq per cam
pblem Sophiam de Kowalewskie Kochowska Summa eandẽ trecen
tor typph cum parata sortis in Bonis Bogusz̃yce prefectione
Jmõis Josepho et Marianne Kowalewskich Conjgb, Actis Crac.
Feria 5ta in vigilia festi Sanctor Petri et Pauli aplor in anno 1742
cepisse, nec non per Actor Jmõis andreæ Kowalewski Parentõ recidu
um Sortis in Bonis Bogusz̃yce in Summa Senazista Septem typ
phi et grosz viginti Polon Jmõi Josepho Kowalewski Filio actis
Cra Feria 3tia in vigilia festi S. Jacobi aplor in anno 1759 obli
gasse vigore itaq premissor juriũ prefectioni integre Sortis Bon
Bogusz̃yce actualiter restitisse, quibus itaq Judicium attentis Jur
bus Summis prima quidq trecentor typph alterq Conjgb Sorticz
altera Senazista septem typph et grosz vigiti Polon sollt
manito provenien pro liquidis agnitis ad Jmõis Caroli Andre
am et Antonium Kowalewskie hasce Summas utrasq pro depreca
tione et satisfactione defalcata ex qua quarta parte Jmõis Joseph
Kowalewski ad superend equali mendura oneris regulat salva
tamen medietatis Summe trecentor typph per medium nexu respi
cis unor Sorticz per Jmõi Josephi Kowalewski matitũ in sum
be de secunitate. Quo vero ad Bona Kowalewo Sule Sortem q in
Actis sitt obligatand prefectioni Jmõi andreæ Kowalewski subjec
ajquid probat et Jmõum andream Kowalewski Sortem sua hered
tania in Bonis Kowalewo Sule Sitta Jmõis andreæ Filio et
Marianne de Trzcinskie Kowalewskim Conjgb Actis Cra Floren
Feria 2da ante Jm Actis S. Joannis Bptæ in anno 1757 in Summ
trecentor typph invadisse et virtute hujusce obligationis in pr
fectionem dimisisse hasq onsiderata obligatione Summa
pro realj agnita eandẽ pro medias portionibus deducta ad rest
dum in rẽ Jmõi andreæ Kowalewski quarta portione ad Jmõs
Caroli Josephi et Antonii pro satisfactione regulat et
terminat resolutis premissis Summis Quoriam Partes
ulterius resolutionem in reliquis suis Cathegor
tam respectu juris ad vitalitij quã divisorij aliarq causa
pretensionum suarum convenerunt Compensationemq eo
intuitu sub tractu Condescensionis premer sese confecerunt
et manibus suis ac amicor subscripserunt rigoreq pleni
Banitiorum ac plenis Judiciabus invadiarunt quamq quilib
taliter confectam ad approbandũ suo Judicio judicialiter
opponerent approbationemq ejusd utrinq Partes exoptant
seq Judicium attentis Partium relationibus Compensationẽ eand
in omnibus punctis clausulis et ligamentis approbat Corf
mat et ratificat decretiq suj rigore perpetuũ firmitatem
robur habere declarat decernendo Quatenus Partes satisfaciendo
ejdi Compensationi et quidq Jmõi Caroli et Josephi Kowa
Victoriæ medietatis hujusce summæ vti Conjuncti per manum Secretj
in unibeada Semitate [illegible]

lewicz Summam septingentor florenor polonor in majori summa
mille Quadringentor florenor polonicalium Bona matern[a] Andree de Skarzyn[in]
skie kowalewski supradicti Gnosor andreae antonij et Vincti
mi kowalewskich matri Lewiczy pullulam facta per eand[em] ma
trem in presentia eorund[em] filiorum et filiar[um] eiusdem Lewiczy
ex divisione ipsor[um] concernen[tia] nec non solusmet Gnosy Caroly
kowalewski quinquaginta florenos pro inseminationibus ex der
te Bonor[um] kowalewo Skorupki per ipsos Collectis et in recompen
satis Complanto neq[ue] adsolvend[o] apecuratt[e] jam vero Gnosi An
dreas et antonius kowalewscy similiter Summa ducentor flo
renor in majori summa quadringentor typor[um] Gnosi
Felicianae kowalewskae per Gnosum andream kowalewski in
scripta Gnosis Carolo et Josepho tangen[tia] filij in primo voto pro
genitis pullulam et proveniem ex divisorij ipsor[um] ad deper
tam[en] modo suprascripto denotata nec non Summa Centum
florenor polonor ex domo habitatoria in eisdem divisorij pullulam Com
plenationeq[ue] accordatam predictis Gnosis Carolo et Josepho kowa
leskim fratribus suis natu majoribus quisq[ue] illor[um] emundando
sua divisionaria Pollet pro Feria quinta in Crastino festi Sancti
Laurentij martyris in anno proxime incidem solvat
et realiter enumerent aut sibi ex summis sibi adjudicatis
proveniem defalcent similiter ex servitiis adjudicatis Bonor[um]
tam Boguszyce quam Sulow juxta suprascriptam resolutio
nem esse integraliter fratres pacificent et facturi sunt
premissa sub pena Banitionis in casu contravention[is] in
Imo satisfactionis Circa manifestationem faciend[am] publicam
ac nihilominus Gnosi Josephus et andreas kowalewscy sortitu
in Bonis Boguszyce et Sulow prospectores sortes easd[em] sibi
officiales cum ultimis inseminationibus integris in quale inter
se fratres et restituere debebunt nec non in sorte Bonor[um] kko
rupki juxta[m] premissam casidentiam inseminationum docente Com
plenatione se dividere debebunt ac tenebunt. Quantum vero
interest Summa trecentor typor[um] per Gnosum Andream
kowalewski parentem Gnosi marcianae de Trzcinskie Gnosi
Andreae kowalewski suy filij Contis actis Cracoviae in scripte
signis Summa eand[em] adhuc stante vita Gnosi suy parentis Gnosa
Gnosus kowalewski ad se recepit et ejusd[em] ultimis Deo suffra
gante hanc inscriptionem Lesuritatis gratia propter servitio
rem fratres Gnosi andreas kowalewski sua Cristen ad acta
pro recognitione de eadem Inscriptione H super Summa 300. flor. pol. servicz quietationis
statuere et solusmet in sua pertinere hanc Summa
Consertialem cum aliis Summis Gnosi sud inscribere debebit
Actum actis brez Vacat H

ac in spacio quatuor septimanarum tenebitur, idque sub poena Bannationis post contraventionem in primis et proximis suis Judicijs Tribus Plocen. in Bielsko celebrandis publicandis. Praetensiones vero Partium ab invicem ad se habitas juxta tenorem Complanationis ~~[illegible]~~ cassatis et mortificatis tum manifestationes et protestationes similiter de consensu Partium Judicium pro irritis ac invalidis declarat. decreti praesentis vigore.

Bartholomaeus in Mazowsze Mazowiecki Tribunalis Terrae Zawskrzen. Camerarius Trris Plus Plocen. mp.

Officium Praesens Castrensis Capitt. Plocen. ad Oblationem Generosorum Caroli Josephi et Andreae Kowalewskich Fratrum interse Germanorum Decretum Condle infrascriptum in Fundo Bonorum Kowalewo Skorupki interse offerentes per Judicium Terrestre Plocen. Camerariatus prolatum manuque ejusdem Judicij subscriptum una cum Complanatione intro inserta reproducendum ad acticandum actisque Posen. ingrossandum suscepit in Tenore sequenti (inseratur) originale ejusdem Decri ac Complanationis circa Acta relictum

In Castro Plocen. Feria Quinta in Crastino Fti Sancti Laurentij Martyris Anno Domini ~~[illegible]~~ 1763tio

95 Actum in fundo Bonorum Kamionki Sorteg. Gnori Danielis Kocierzewski Junibus subiecta feria quarta ante Festum Sanctae Marie ad Nives proxima Anno Domini - - - - - - 1763tio.

In presentia Gnorum et Nobilium Antonij Woznicki Burgra: Castr Ploces, Andreae Kotczynski et Adalberti Laguna ac alior ad actum presens congregationem necnon Mathei Rmi finalis Gnordi Laurentij Kmyziczy authentici et Jurati ad actum presens aplem: pti et cum acclamantis. Officium presens Castr Ploces Inhibentis te decreti Inter Infensi nominandas Partes In Judicijs Castren Ploces feria Secunda post Festum Visitationis Gloriosissimae Virginis Mariae anno Currenti proxime pretenta Dati Duo mediante Condescensio ad fundum Bonorem Kamionki officij Sui cum ius absentia non obstante aspignatae Sui officio mutuo Partium sumptu Captato tempore conducendo Condescensum Partium utrarumq in mutuis pretensionibus previjs Jngur: litionibus Juratorijsse recepitas postea venti dijudicatio, Summa Sexcentorum Viginta cum Symphonum et Groschor Viginti Duorum Polonicat per Gnum de Bromierskie ad presens Jakobkiewicz in et super Bona Kamionki he: rentis in Personam Gnori Danielis Kociezewski ad presens Atali Capellae ejusdem Gnori Kociezewski per Gnum Leopoldum Burgrabium Castr Ploces Solvenda et post evationem Conde: scensio de Bonis prealligatis participati cuncti pretensio nibus ~~nihil Intactum relinquendo~~ finuncto Termino Le: vationis Summae et Condescensionis de Bonis aspignatis Par: tium in omnibus et Singulis pretensionibus nihil intactum relinquendo pro exigentia Legis Juridicae ac Gnorum finalis dijudicatio et moderatio cum vigore Poenae Sammationis Jn ea contrevencionis in Gno Condescensionis super Parte contra veniente publicanda extendendo pro summipa cst. Ubenius coe Decreto in se obloquente. ad Suprasompta Bona Kamionki provisa Securitate publica actibus Judicijs debita Jurisdi: ctionem Suam fundavit, eaq fundata Pars ad Sui com: parendum acclamare incepit Quibus et quidem Gnoris Leo: to ab hac Actibus per Gnum Valentinum Leopoldum Burgrabium Castr Ploces Fratrem nato Majorem Suae Fra: tram Suorem nomine pnalibet Gnum Danielem Kociezewski Atalae pnaliter Coram officio presens comparens et secum Judiciter contendens Judicium Jenerii Comparentem Gni Leopoldi Burgrabium Castr Ploces Plenipotentiarii a Fra: tribus Sijs produere Quoniam Jdem comparens Natu Major Frater, Natu minorem Fratrem Suorem me Compartione ini Jnsecidit Unde Sufficienti Compartione adinventa Partibus experiri mandat In experimento. Ordinata Citatione declarata Partibus respondere Jnjungit In respondendo Officium presens

ulteriorbus earundem Partium Controversijs inductis exauditis Suspensa
tantisper decisione Solutionis Summae in eis exemptionis Sortis in
Bonis Kamienti Sita per actores praetensa provenientis necessariam
ope Inquisitionem respectu devastationis aut reparationis deficiorem
circa apprehensionem Capsionis Sortis cum aedificijs per Joannam
Helenam de Bromirskie primi olim Jnoi Joannis Zot Duszie Le-
cendi olim Jnoi Joannis Zaleski Karski tertij adpresens vo-
ti Jnoi Nicoli Jakobuscz Consortem ex decreto edivisionalis
inter eosdem Joannam Bromirska potiore relictam Consortem quon
D. Joannis Karski ab una, et praefatos Jnozos Zot Duszie nepo
actores parte ab altera juristando Decreto Judicij Terris Plocen sem
Levenda post dominicam Rogationem 1744to anno promulgato
pii in fundo Bonorum Kamienti Feria Secunda post Festum
citationis Gloriosissimae Virginis Mariae anno coeptati actus
Castri Plocen Sabbatho intra Octavas Festi Sacratissimi Corpo
Christi Domini 1745to anno per oblatam perketi per Partem
utramq. Duendam advenientis Decernendo. Quatenus Partes Jn
quisitiones suas praevijs Consuetis Interrogatorijs ac perceptis
ne Repertis Festum libri abinisicem communicandis educant
instantanee et additur Nobis Judici ad pronuntiandam jura
menti votham super Jnterruptionem Festum Castri ultro Sancem
Duorum Partes judicialiter juter se Sanpervenerunt et Sententia
judicium officij praesentis Quatenus Jnoi Zot Dusze actor una
ad alium Jese non referendo Summam Secundorum Jnjuria
et injuriarum Duorum propter exea Praecedentem unius Sympho
niae Tempore Summae praecedentem unius Symphoniae
et injuriarum Duorum g. speciem pro praetensionibus ad presens
per Partes conditata per eandem Joannam de Bromirskie Jakob
cziczkowa praefato Jnoi Danieli Kozuieuski actis Castris Zaewi
mensi Feria Quinta post Festa Solemnia Sanctae 17mo anno
in et super Bonis Kamienti Sorte dicta Wyczychowizna Sop
zivis praefati Jnoi Danielis Kozuieuski et praeallegatis
creti Edivisionalis per supradictum Joannem Lipinski Came
rariam Terrestrem Plocen. Lati subiecta haerentem exsol
moneta reducta ad manus et quietationem Jnoi Kozuieuski
praevia Jspione in personam Persolventis cum quietatione
per judicium Terrestre Plocen perducta in et pro Castrino Festi ap
sumptionis Jpsarum Gloriosissimae Virginis Mariae anno
rentis proxime praeteritae ventura Sub Poena Banitionis circa
Manifestationem coram actis Castris Plocen in casu ibidem pro
Solutionis Summae recensita faciendam publicandam Solvand
et Recolendi enumerent Jnoues vero Kozuieuski Summam
Jspensis expropriam Levet et de Levata quietet. de Bonis seu
Sorte dicta Wyczychowizna post Detectionem Jramentorum
tam in Campis quam in Horto Oeconomico in dicta Sorte existen
per Jnoues Joannem Lipinski Cameranium Terrae Plocen
Inter haec de Sub rigore Jspensis apprecta. Deinde Resolvendo
Suspensionem Judicij sui

ad mentem

ad mentem Compositionis ad praesens Judiciter factae in Personam altius dicti Gnosi Kosciszewski cessorum in una Septimana Similiter Sub Poena in primis et proximis Judicijs Castri Plocen. Super Gnoso Kosciszewski Contraveniente publicanda Condescendat Quita Poena Trium Marcarum Polonicalium Parti Levanti Cum Summa Judicio vero per medium Jninstanti pixta processum Juris Communis Solvenda Decreti praesentis vigore.

Josephus Adamus Zielinski Notarius Castri Palatinatus Plocen.

Officium praesens Cen. Capitt. Plocen. ad Oblationem G. Valentini Zoltowski B. C. Plocen. Decretum infrascriptum Condrle in Fundo Br. Kamionki inter Partes intro Contentas per Officium Castrens. Notariatus prolatum manuq. Ejusd. M. Notarij Subscriptum reproducen. ad Actisand. Actisq. praesen. ingrossand. Suscepit in tenore Sequenti (inseratur) Originale Ejusdem Decreti Circa Acta relictum

In Castro Plocen. Feria Tertia in Crastino Festi Assumptionis in Coelum Gloriosissimae Virginis Mariae Anno Dni 1763tio

Actum in Villa Koziebrody Sortes Gnosi Gratia Hereditaria Feria Secunda ante Festum Sancti Laurentij Martyris proxima Anno Domini Millesimo Septingentesimo Sexagesimo Tertio

Coram G. Valentino Zołtowski, Burgrabio Castrensi Plocensi, In praesentia Nobilium Francisci et Adami Dobrskich Alberti Wisniewski nec non Mlis Regni Gnalis Providi Bartholomaei Kłosek de Krasnewo Auctorum et Jurati ad Actum praecedentem assumpti et eundem Acclamans

Officium Castrensem Plocensem Burgrabiatus Insistendo Legibus Regni de peragendis Executionibus eo nomine Sanctae Satisfaciendo Munere Officij sui additioni ab Illustri Mfico Stephano Dembowski Capitaneo Plocensi ad Infrascriptae peragendae per expressum habitae ex Requisitione Officiosa Mficorum Bernardi sub Judicis Tnis Dobrinensis Francisci Pincerniae Dobrinensis Koziebrodzkich Fratrum inter se Germanorum Actae Vigore Condemnationis de Actu ejus In Castro Plocensi Feria Quinta In Vigilia Festi Nativitatis Sanctae Joannis Baptistae In Anno praesenti 1763 Sup Gnoso Joanne Gratia obtentae et publicatae et hoc ratione non Solutionis Summae Trium Millium Septuaginta Tymphonis Orginalis tum et Provisionalis Similiter Trium Millium Septuaginta Tymphonis Decreto de Actu ejus in Castro Plocensi Visogrodiensi

In Terminis Querelarum Causarumq Officij Judi-
cij Castrensis Capitanealibus Visgrodiensibus In Diem
hodiernam Incidentibus Feria Quinta post Dominicam
Oculi Quadragesimalem in Anno praes. 1763 Latt.
Actt. ~~praeterea~~ postexplett. Juramentum Adjudicatt. In Virtute Ctus
obtenti Processus Officium Burgraliale ad Bona Sujus
manuratt. Koziebrody cum Supra expressis Nobilibus
ac Mlis In Actu Contentt. Condescendit fundata Sua
Jurisdictione Pace et Securitate Circa Actus Officio-
ses Servari Solitt. Partes ad Comparendum Mli Injun-
xit Ivo In Termino pulti Comparens M. Josephus Sa-
lerzyski Vexillifer Cohortis Lorizatae nomine M. Xiaw
Koziebrodzkich reproducto Processu affectavit Officium
Burgraliale ut post rem Judicatt. ad Traditionem
Sortis Proportionatae Condescendi Cuius Affectationi
Annuendo Praesentem M. Joanne Grabia Traditionem
non Impugnante Quinimo benevole admittente
Officium Burgraliale ad Traditionem Sese Contulit
Cujus Tenor Sequitur Ejusmodi Budynek w Węgel
Budowany tylko Sama Izba, Komora zas w Słupy
Sień w Słupy Okien dwa złe, Piec zły trzeba go re-
parować Drzwi Czworo na Zawiasach tylko u Ko-
mory iedney zawiasy niemasz, Pułap z Zarcie Poszy-
cie Dolne Siedlisko na ktorym ten folwark Stoi Pala-
mi ~~się~~ iest Zalite y wyznaczone Spichlerza Połowa
Komora od wschodu słonca, Lubo li Kłotkami iest Za-
knięty ten Spichrz JMP Grabia powinien kazać otworzyć
y Kłotki odebrać wolna konserwacya rzeczy y w tey pu-
pozwala się, Szopa stara iuż Słupy podpruchniałe y cie-
si reparacyi potrzebuie y Nowego poszycia Prosta Sto-
ma co na niey iest ta się Traduie WJMP Koziebrodzkim

Stodoły Polowa od wschodu słonca iest mat Dworze
z Zurawiami y Stoblami Separuiey Polowa Ogro
Za Owczarnią Warzywem Zarosłey Lech Dwadzie
Lecia Dwor wcałości tey Srodnie Warzywem Zarpo
rosłey Wnim tey Lch More Stromy Dzikie Na Drugiem Stro
Jermigna Zagonow Trzy Dzieci y ieden do Pło
ta a Za Płotem Granicą Lgka Gumienna Płotem
ne koło tego Siedliska, Stanie Siedlisko Drugie Pro
Sto tego z Folwarku Polem Zalite Na Letnyp stoi
wrzb Stany nie Gut Dolire Nad Dziły wieżrchu
niemaiz potrzeby dokarczey tendy Srudnie. Chałupa
Trzech Za Matey wsi Pieniży Imnieiszek Z Zony Dzi
ć ma Dziecioro Synow Pięciu Corek Trzy iedna Zost
na przecce Soli Dni Trzy Drugiem Czwarty Dzien
Sam Wołow Paruiech ma Dwy Chałupa Nowa Dr
Con Stodoła nowa Chlewiy Stoge Drugi Jakub Z Zony
Dziecy niedno Symon Dziecinik Stany ma Synow
Dwoch Ogrodniczych Jeden Jakub Z Zony ma iedno Dzie
cię Drugiemu Paweł Z Zony Gospodarstwa Niema Zyslo
Komory mieszka Corka Jedna Tomasz Walcze Z maty iest Pry
Bunce wszystko to wsiedney Chałupie Wołu ma Jedne
go wiecey niema nic Parobiezego Chałupa Dobra Sto
Dołki Dni mate chlew Jedeo Stodoła mata Soli
Dni Trzy Spichrzaiczy Drugiem Soby Sas Drzew Jeden
Trzeci Jakub Z Zony ma Dzieci Jedno Krowę ma Je
dne Zatorny Pies iedno Zebra do Płotu Zabrane
Soli Dni Trzy Chałupa Dziewiąta Dni Pięć Chałupa Stara
Zła reszta Stodoła Dobrego Chlewiy Stoge Drugi
Kopaczę z Przedmiescia. Pole Orzenne Stuszeka
gonow Trzy Dzieci Siedm Stay Gruszcio Stem
Jermigna Jarych Dwadzieścia y Trzy Stay Gruszcio
Stem Płotka Zagonow Osm Stay pięcioro Pole

Zagonecki Dwudziestu z Czem

Jarzyme Primo Plebem Stay Omnium qui Duxy ge
Tyto, na Pięciogu Jeremien y Lem kawiel no
Omen Stan Jarlia pely Granicy, Item Pozwy za
gonow pięć te do Zebrania potrzeby się Polubien do
JMPana Dahi należy Lydne Item pory godzienie
Dwa Jarych Lesc Dwygien Stay Item Dochod Ja
rych Czterdzieste Dwygien Stay na Cwartyn Stoją
Jarfi Jarych Czterdzieste Item Plebia Jarych Omi
Dziesiąt Stay Dwie, Kapusty Stare Jedno. Pole
Ogrodowe Primo Plebe Zgerkowa Zagonow Dwa
Dziesiąt Ipsere Stay Dziesiąt z Zgiey y Stogem
Item Plebe Jubilenowa Zagonow Dwudziestu y
Dwa Stay Omnium Item Plebe Kamienica Zagonow
Dwudziestu y Dwa Stay Omnium, od Granicy do Granicy
Sordne się Stoją JMPo Jan Sudin ma Dal ogrodnik
Jarych Lesc Zgiel na Zarzna Kamienica Cathedralis
est Dwoje Zgiel Stolarskich na swoiey potrzebie pod
się Zagonow do Zebrania Zagonow Dziesięć potrzeb
się JMPo Kochlodzkiemu. ~~pro~~ do Gazd do stodo
ły y Spichlerza JMPana Gabrima Lenard Zgiel
Mansion Panow Kochlodzkich wolne się Zgiemie
Stodni pert Consignationem pod Pretle Dotis Item
Inem Burgrabij Lanec Sortem in Summa Dzie
Milkem Septuaginta Zagrohow Polonicalis Item
prorsione ad Alterum tantum Reducta JMM Ber
nardo ~~et~~ Fabiendii et Franzisco Kinecznij Dobu
nej, ~~ing Dominicalem~~ tu w Jr pdnij Lattri acpd
mi Jr Publicationem Condemnationem exoler Jejunat
Contrarentionibus ary ad exolutionem Summarum
Supery exantlat Judicibus Terre Ministerialis ca
usam Litem Jutiouniit Jr Praficiay Possessionem
tu pretensa nemine Impugnante et Contradicente, Ceh
git acta Judicante Magno

Valentinum Lattowski Burgrabium Castri Skrzy
nen

Officium praesens Crem Capit Plocen ad oblationem G. Antonij Borowski Traditionem Bonorum Kozie brody in rem Mjcor Kozie brodzkich servien per Officium Burgrabiale Crem Plocen Expeditam manuq ejusd G. Burgrabij subscriptum cujus tenor sequitur talis / Inserat / originale ejusd ~~Decreto~~ traditionis circa acta relictum reproducen ad actum suscepto

In Castro Plocen Feria Tertia in Vigilia Festi Sancti Laurentij Martyris anno Domini 1763tio

Actus Traditionis
in BB Koricho
dy p. E. B. C. Ploc.
expeditus

1763

Actum in Bonis Ciołkowo Major Sabbatho S. Thomæ Ciołkowski Hæredis Scenia Quinta in Crastino Festi Sancti Laurentij Martyris Anno Domini 1763

Coram Spectabili Paulo Zakrzewski Burgrabio Castri Ploscensis in Absentia Illustris Adiutoris Castri Ploscensis et Alberti Rudowski nec non Multorum Aliorum Fidedignorum de Ciołkowo authoritate et Iurati ad declamandum actum et Renunciati et Cuncta declamanda

Per Dictum S. Burgrabium Castri Ploscensis Existendo Legibus Suis deperegendo Executionibus Cunctis Sanctis satisfaciendo Suum deperegendo Officium Sui Burgrabiatus parendo Additionali Mandato Prænobilis Vexilliferi et Vice Capitanei Cracoviensis ad Instantiam personæ Expressum Latum in Virtute Cuius mandati in Castro Ploscensi Scenia Quinta in Vigilia Festi Nativitatis Sancti Joannis Baptistæ anno Præsenti et Parte Illustrium Casimiri Mścienski et Magdalenæ Ciołkowskiej in Vicem Conjugum Superstitis S. Thomæ Ciołkowski respectu Summæ Trecentorum Quinquaginta Florenorum ad Complementum Summæ Quingentorum Florenorum cui vim dotis de Bonis Paternis et Maternis Quondam S. Mścienska Contra Concernentis Interviva Nuptiali pro dicta S. Ciołkowski Peremptorie Gidem S. de Ciołkowskiej Mścienska assignatæ pronunciato Decreto Contradictionis de Curia Bonorum Ciołkowo Scenia Secunda ante Festum Sanctæ Mariæ Magdalenæ anno elapso 1762 per officium Circum Ploscensem Burgrabiale Interseripserunt Thomas et Joseph Fratres Ciołkowski Germani abauna et Casimirus Mścienski Conjuges parte abactrica plato ad actas Castri Ploscensis Sabbatho proxime Festi Sancti Matthæi Apostoli et Evangelistæ anno Curr. per obstaculo possessorio una cum petitione pro arrearibus tribus retentis per medium Commissionem Regiam pœna trium Marcarum Monetæ Polonicalis Regni Mścienski Conjugibus adjudicata non solutionis Circa Manifestationem obstentæ et Publicatæ et Registrationem officiosa totius dicti S. Mścienski Conjugis Quæ instrumenta Actis Bonorum Altius et presita Cum Instantia Habus ad Dictum Illustrem Commissarium Judicialem

nec

suas officiosas quesiuit ita pius pace et securitate publica
circa hiusmodi actus servari solita fundauit ac post Partes
ad Comparendum suo coram Officio Burgrabiali supra scripto
illi acclamare intimauit Quo in Termino acclamationis Pars
Comparens Casimirus Mcieński alter Juscurreens
re producta supra de actu exarata condemnationis repe-
tijt officium Burgrabiale ad Executionem Bonorum eiusdem
Scepski et Sortes proportionatas summul correspondentes
ibi fradi affectauit cujus affectationi officium Burgrabiale
annuendo et licet a parte alta Jnemine Comparente at
tento tamen ulti vice Judicata obtento processu ad Traditionem
Sortis proportionatae supra mel Gb Mcieńskim Conjugib
originalis et provisionali assignationis correspondentis de de Contulit Cujus
Traditionis Tenor sequitur Pobis Wayno Panstwo Mcie-
ńscy Malzonkowie podaie się Sądowi na skrze
Zagonow Dziesięć od Wzgrody Zaczynaiące się ogrodzo
ne na którym konopie y Jęczmien stane między Rowem
Zydowey a drugiey stroney Siedliskiem Pana Joseffa Cio
stkowskiego Leżące do którego się bardzo rzempte pry
daie się granicy zposa wto samo Siedlisko wpadaiący
przez Pustay wpoley ogorowey pod Mie
cino podaie się płotka Zagonow pięć przez stay ormo
wiedzy miedzami Pana Wawrzeńca Ciostkowskiego a dru
giey strony Pana Joseffa Ciostkowskiego Zaczynaiąca się od
Wsi Cyfli drogi Wzgrodą naprawnez a ciągnącą się do Gra
nicy Sniegockiey podobnie Dwa płotka Zagonow cztery
przez stay Siedmioro miedzy miedzami Zydowey strony Pana
Joseffa Ciostkowskiego Zaczynaiąca się od Siedliska Cyfli granicy Pana Drahowskiego
a ciągnąc się do Granicy Sniegockiey także podobnie
na którym Płotkach po Jednym stayu iest Zasciana Ry
pnica Które wolne Zebrane Pan Domaroni Cio
stkowskiemu Dziedzicowi powracaią się Wpoley. Ozi
mym pod Mcino podaie się płotka Jarych sześć
Wsohe maiąca przez stay pięciorg od Pola ogorowego
do granicy Ciostkowskiey ciągnąca się wzdłuż y Zdłuż prod
kiem Lewym Płotki będące miedzy miedzami Pana Jana
Awrzyńskiego Zydowey a Pana Joseffa Ciostkowskiego Drugiey
Pana Woyciechowskiego Ciostkowskiego Conlis sunt

strony na ktorey Zyto in parte Zebrane y in parte Jeszcze
nie Zyte Znayduie się ktore Jednakowoż ~~ktore~~ do Zebrania JP
Dziedzicowi pozwala się Item w tymże polu Płuyka Ja
rych Cztery w sobie maiąca Zaczynaiąca się od Drożki
od wsi do Trzebina Idącey a ciągnie się przez stay troie do
granicy Ciołkowka z Łączką płusce przyległą między
miedzami z Jedney JnP Jana Woźnickiego a z drugiey stro
ny JnPana Jozefa Ciołkowskiego Zytem Zasiana ktore
dla Dziedzica do Zebrania praeustodit W Jarzynnym
polu pod Woźniki podaie się płuyka Jarych trzy
przez stay siedmioro między miedzami Pracowitego
Woyciecha Poddanego JnP Jana Woźnickiego a z drugiey
strony JnPana Druchowskiego zaczynaiąca się od drogi Smar
dzewskiey a ciągnie się do Granicy Woźnickiey z Chrostem
na ktory był owies siany Item przez staiem Jednym
Jarych Dziewięć w sobie maiący między miedzami JnPana
Jana Woźnickiego z Jedney a JnP Jozefa Ciołkowskiego
z drugiey strony zaczynaiący się od Drogi Kościelny do
Woźnik Idący a kończy się u Granicy Ciołkowka na ktorym
przeczu Jest Gryka siana ktorey wolne Zebranie
pozwala się Tudzież Ich Mość Państwu Męcieńskiem
Małżonkom wolne Pastwisko y wrąb w Chrostach Jako
też przeganianie y napawanie w sadzawkach y stu
dniach Inwentarzem & post quam Connotationem et Conscri
ptionem agrorum et arearum officium praesens in actualem possessionem Cosae agros
et arearum sine Inseminationibus in Summa trecentorum Quinquaginta Tyr. Cum
provisione pro annis tribus retenta ac perducto pro
cessu Cpis GG Męcieńskiem Conjugibus Tradidit et Cosae in
pacifica possessione per vocem Mlis reliquit Decreti
praesentem vigore. Usque ad Exolutionem praecensitae Summae origina
lis cum provisione Rt cessu & oraz pogłownego Skarbowi Rzeczy Pospo
litey y Dziesięciny Kościołowi płacić niepowinni Będą
Paulus Zołtowski Burgrabius Castri Plocensis mpp

Officium primum Crem Capw Sweu ad Obtinendum Sanctum Antonii B.C.S. Indulgentiam Ingressus in Ecclesiam B. Cuthberti Virginis Sexteg. S. Thome Cuthberti Herbertus

98

Actum in Bonis Villae Zdunowko Parva Possessioni Mgnici Francisci Lugowski Ensiferi Zytomiriensis Subjectis Feria Tertia In Vigilia Festi Sancti Laurentij Martyris Anno Domini 1763tio In Praesentia NN. Alberti Smo[illegible]wski et Joannis Jaskolowski atq Mlis Rni Gnosi Providi Valentini Dreglenski de Kraykowo ac Praesentem Acclamantis et Eidem adstantis

Officium Infrascriptum Executoriale Borgrabiale Castrense Plocensi Insistendo Legibus et Constitutionibus Rni de peragendis Executionibus Sancitis tum Parendo Additioni Mgnici Adalberti [illegible] Lottowski Judicis Castrensis Plocensis Muneriq Officij sui satisfaciendo Ex Instantia et Officiosa Requisitione Infrascriptae Partis Oratae Jurevincentis Vigore Decreti seu Poenae Banitionis Ex Parte Mgnicorum Theodori Alberti Ludovici et Mariannae Virginis Inscriptae Mokrskich Pincernidarum Gostinensium Actorum Jurevincentium super Mgnico Francisco Lugowski Ensifero Zytomiriensi Citato Jure Victo In Lucro Cassationis Partis Jurevictae Condemnationis cum toto Antecedenti et subsequenti Processu Cassationisq Cessionis cum Ejusdem Cessionis approbatione ac Resolutionis Sententiae Castrensis Vissogrodiensis tum Decisionis Causae juxta Contentum Citationum In Curia Regia Macoviensi In Terminis Quaerelarum Causarumq Officij Judicijs Castrensis Capitanei Macoviensis Feria Tertia Pridie Festi Sanctae Margarethae Virginis et Martyris Anno praesenti Incidentibus Vi Decreti Triblij Rni Petricoviensis In Terminis Suprascriptos Actoris Jurevincentes Mgnicos Kossobudzkie et [illegible] Mgnicum Lugowski Citatum Jurevictum ac Alios Sabbathae Pridie Festi Praesentationis Gloriosissimae Virginis Mariae Anno Proxime praeterito 1762do pro lato Quo mediante Causa [illegible] ad Officium Locae Castrensis Rosanensis Celebrandosq in Makow Quaerelarum Terminos pro finali disjudicatione Remissa est, post Introductum Negotium Subsecutamq Comportationem [illegible]

Documentorum ac Demandatum super Realem Comportationem praestan
Juramentum Recedente Eod. Mco Lugowski ab Inscripta Comparitione
Obtenta et publicata Ad Bona suprascripta In Actu Contenta
Avisata prius Parte Citta Jurevicta Condescendit Jurisdictionem
suam Actibus Juridicis Congruam Fundavit Qua fundata Partes
tam Jurevictam quam Jurevincentem suprascripto Mti ad Sui
Praesentiam acclamari Jussit ad Cujus Acclamationem pntr Com
parens Mcus Albertus Mokrski Pincernida Gostinens Actor et
Jurevincens Reproducta supra exarata Condemnatione pela
per Officium suum Executoriale Fortem Finalem et Indilatam
de Bonis Citta Jurevicta Partis Executionem fieri et peragi
Ex adverso autem veniens Mgnica Marianna de Pinenskie su
prascripti Mgnici Francisci Lugowski Ensiferi Litomirien
Citti Jurevicti Consors Reproductis Manifestatione et Termino
cong Mcos Judices Castrens Rosanens et suprascros Mgnicos
Mokrskie Actores Jurevicentes per Mgnicum Lugowski In Cu
ria Regi Macovien Fra Ieda post Fm Divisionis Sanctor Apo
stolorum de Gravane facti Oppugnavit In Virtute Ejusd Manifestationis
et Termini ad Judicia Triblia Rni Letricovien editi Remittendam
Causam Eand Ad Judicia Eadem Triblia affectavit Itaq Officium
praesens Oppugnatione Eadem et Decreto suprascripto Triblio Quo
nimirum Causa praesens usq ad finalem disjudicationem Offi
cio Castrens Rosanensi decidi Commissa est Attentis Causam
hanc cum toto Ejus Effectu ac Partibus Ipsis et Impugna
trice Rursus ad Officium Castrens Rosanens primosq et
Proximos post Actum Modernum In Makow celebrandos
Quaerelarum Terminos Remisit Remittitq Praesentibus Conser
vando Eisd Partibus utrisq ac Impugnatrici In Eod Officio
Castrens Rosanens Terminum Comparendi Paratum peremptorium
Executionis Praesens Vigore.

Joannes Gumowski Burgrabius Castrens Ptus Plocens

Officium praesens Ven. Capitulo Plocen. ad Oblationem G. Joannis Jaskulowski Actum Executionis infrascriptum in Dominio D. Zdunisko per G. B. Plocen. expeditum manuq. Ecclesiae G. Burgrabij sub sent. reproducen. ad actionem Actusq. praesens ingrossare, inscripto in Tenore sequenti: inserta Originale Ecclesiae Actus circa Actu relatum

In Castro Plocensi sub barbo in Vigilia Festi Assumptionis in Coelum Gloriosissimae Virginis Mariae A.D. 1763

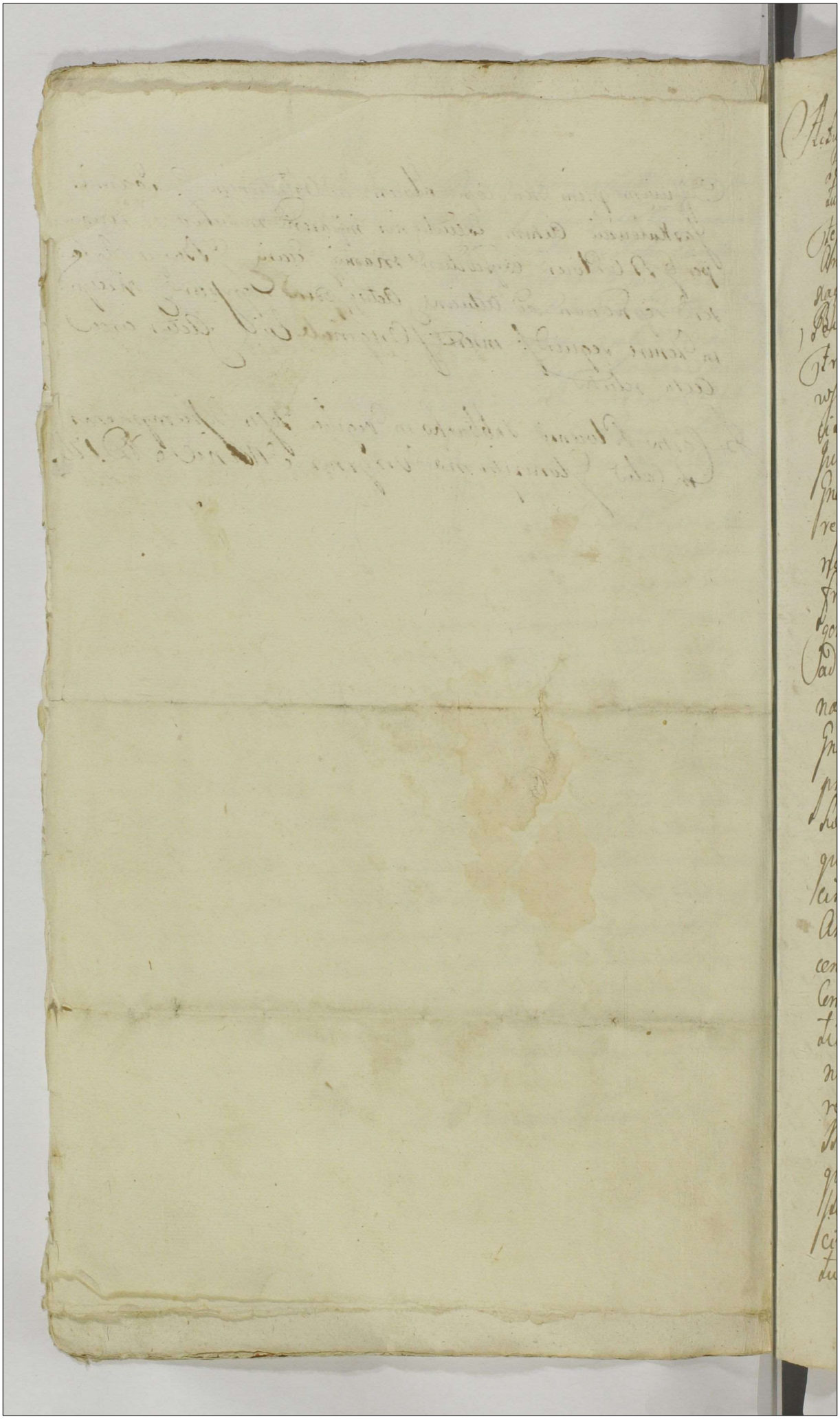

Actum in Bonis Szumanie Postuły Gnosor Antonij
Petrykowski et Joannis Gołecki Eorundemq Censor
tum Possessioni hereditt Subjectt Sabbatho post
Festum Sancti Laurentij Martyris proximo
Anno Dni Millesimo Septingentesimo Se
xagesimo Tertio. Coram Gnoso Jacobo Gołkowski
Burgrabio Crene Plocene In praesentia Dnium
Francisci Przyłuzowski et Josephi Białysze
wski, nec non Mnalis Rni Gnalis Providi Fran
cisci Zaoberski de Stropkowo Authentici et
Jurati Actum Pdene Acclamantis. Quiquid
Gnosus Burgrabius Crene Plocene Ex Officiosa
requisitione Gnosor Antonij, Agnetis, Marian
nae et Salomeae Virginum Innuptarum
fratris et Sororum Kosciszewskich Actt, vi
gore Condemnationis seu poenae Banitionis
ad Instt Coronae Actorum sup Gnosis Marian
na Gnosi Antonij Petrykowski et Gertrudae
Gnosi Joannis Gołecki Consortibus Kucharskie
praedictorum Bonorum Szumanie postuły
haeredissis Cittis in Castro Plocene Tertia
quinta post Festum Divae Annae Genitri
cis Gloriosissimae Virginis Mariae Proxima
Anno Pdenti ex vi Decreti Judicij Trnis Plo
censis de Actu Ejus in Siepre In Trnis
Communibus Trnibus Plocene Tertia Ter
tia pridie Festi Sanctae Margarethae Virgi
nis et Martyris Anno Itiae praesenti Lati
respectu non Solutionis Summae quinque
Millium Tinfonum una cum provisione per
quinque a Centum a Fatis Gnosi Josephi Kar
ski proveniente Suprascriptis Actt adjudicatt
circa Massaenem Obtentae et publicatae in vir
tuteq aditionis a Mfco Stanislao Przeciszewsky

Vexilifero et Vicecapitaneo Crene Palatinatus Plo-
censis in Personam sui habitae ad Memorata
Bona una cum Supranominatis Nobilibus et Mi-
nisteriali condescendit, Jurisdictionem suam
Officiosam fundavit, Eandemq Suprascripto Mnali
proclamare et partes ad sui praesentiam acta-
mare mandavit. Quo in Termino Comparens
ptr Gnosus Antonius Rosciszewski Actor, suo
et Sororum Suarum Actricum Nomine reproduc
processu Superius exarato Executionem de Jus
Bonis seu potius in Summa et provisione
Acta adjudicata, tum in processu eae Bona
tradi petijt. Ex adverso Gnosus Antonius
Petrykowski Relationem Citationis contra
Mfcos Judices Trres Plocene et Partem
Acta ad Bona Zbuyno in Terra Dobrinen
edita, Coram Actis Crene Bobrounicene reco-
gnita produxit, Gnosi vero Golecy Conges Ci-
tati Traditionem non impugnarunt, imo
relationem Eand Citationis ad Tribunal Rnd
contra Mfcos Judices et Partem per Gnosum
Petrykowski, Ultra Consensum Eorum procura-
tam esse Allegando permiserunt, et a prose-
cutionibus Nomine Ipsorum per Gnosum
Petrykowski procuratis et editis recesserunt
Proinde Gnosus Burgrabius Viso Superius
Memorati Judicij Trris Plocene Decreto
a quo Pars Citata Motionem non inter-
posuit Idemq Decretum acceptavit, Conside-
ratoq eo, quod procurata in protelationem ju-
stitiae media Executionem judicatorum
impedire non debent, Attentoq Gnosor Galecki

recessu

Recessu et permissu ad Traditionem Bri in summa
quinque Millium Flinff Originali, Tum provisione
a fatis Gnoso Josephi Karski uti ex Testimonio de
libris Ecclesiae Parochialis Jezeviensis de Anno 1754
Die Vva Julij in eadem Ecclesia Jezeviensi Sepulti
Obloquitur pro Annis Novem proveniens Summam
Duorum Millium Ducentorum quinquaginta Flinff
efficiens ac processu ea in Causa Obtento se Contulit
et Antecomnia ad Inseminationes in fundis reperi
bilis Gnoso Joanne Gołecki Ducente et demonstran
te, Omniaq indigitante processit in Tenore sequenti.
Pole Ozimie Zaczynaiąc od Granicy podwieś
Szumanie Pejory podchodzącey od Przeciow na kto
rych Żyto y Tatarka Dwoygim Stay Zostawuie
się Dziedzicom, od tych Samych przeciow iak Zagony
idą w zdłuż podaiesię Jmć Panu Rościszewskiemu
Żyta Dwoygim Stay Zagonow Dwadzieścia pięć
~~[illegible]~~ Item Dwoygim Stay Żyta Zagonow
Siedmnaście, Item iednym Staiem Żyta Zagonow
Dwadzieścia. Item iednym Staiem pod Zarośle
Zagonow Dziesięć, Przytym Dwoygim Stay Ży
ta Zagonow Siedmnaście Item Dwoygim Stay
Żyta Zagonow Dwadzieścia cztery. Przytym
iednym Staiem Żyta Zagonow Dwadzieścia
trzy. Item Dwoygim Stay Zagonow Żyta Cztery
dzieści. Item iednym Staiem Żyta Zagonow
Dwadzieścia pięć. Item dwoygim Stay Żyta
Zagonow Sto. Rzyska Żytnego dwoygim Stay
Zagonow Dwadzieścia y dwa, z ktorego Żyto
Jmć Pan Petrykowski zebrał y do Mańkowa
wywiozł. Pszenicy w tymże Polu Ozimiem
Zagonow Ośm, W tymże Polu Jarki Zago
now iedynaście Tatarki jarych trzy Owsa
jarych trzy Item Owsa Kawałkow Dwanaście
redukuią się na jarych Sześć. Pole Jarzynne

od Granicy

od Granicy Chabowskiey przy Drodze na przecach
iednym Staiem jęczmienia Zagonow Siedm
dziesiąt y pięć, Po drugiey Stronie drogi Za Sto
dołą JMć Pana Gałeckiego jęczmienia także
Siedmdziesiąt Osm, Przytym jęczmieniu prosa
Zagonow dziewięć, na drugim Staiu gorka gro
chu jarych czterydzieści y dwa, Na tymże
Staiu Owsa jarych cztery. Za Stodołą Chło
pską przy drodze jęczmienia iednym Sta
iem Zagonow dziewięć, Za karczmą y dro
szką do Osieka idącą jęczmienia iednym Sta
iem Zagonow Siedmnaście. Za tąż karczmą
Ogrod z Warzywem y kapustą pułstaiem
a drugim pułstaiem jęczmienia Zagonow
Siedmnaście. Item rzepnicy Zagonow Dwadzie
ścia, Za drogą do Osieka idącą od rowu do dro
gi ku Wsi Piaskom przy Części Mirzenszczy
zna nazwaney przedtym Tradowaney przy
polu Ugorowym Owsa Składow Dwadzieścia
y trzy. Za Stodołą Dworską prosa kawałkow
przez Ćwierć Staia czterydzieści Siedm, Za Sto
dołą Chłopską przy Drodze rzepnicy Zagonow
Osmnaście y jęczmienia Zagonow dziewięć
Pole Ugorowe Przy Części Mirzenszczy
zna nazwaney przedtym Tradowaney za ro
wem Otłogi Staiem iednym jarych Dwa
dzieścia. Item na Dziedzicznie Ugoru podora
nego jarych Osm, Od drogi ku Wsi Piaskom
z Szumania idącey od miedzy roli Chłopskiey
Ugoru podoranego Dwoygim Stay Zagonow
Sześćdziesiąt Siedm. Item także dwoygim
Stay Zagonow iedynaście. Przytym iednym

Staiem

Staiem Zagonow Czterynaście. Item Troygim Stay
Zagonow Czterydzieści Sześć Item Dwoygim Stay
Zagonow Dwanaście. Item Dwoygim Stay jarych
Trzydzieści Pięć. Gronta teraz Tradowane w
Oziminie Zaczynaią się od granicy Szumania Pe
jerow a kończą się do Drogi idącey z Szumania
postułow do wsi Stropkowa. W Polu jarzyn
nym Zaczynaią się od Granicy Chabowskiey
ciągną się do Granicy Ozieckiey. W Ugorze
Zas Ugory Wesrzodku między Ottogami y Zaro
stami leżące Zaczynaią się od Granicy Ozieckiey
kończą się do Granicy Chabowskiey Zewszystkie
mi Zarostami Ottogami Chrostami Łąkami
pastwiskami, według Znakow palami przy
teraznieyszey Tradycyi zabitymi y naznaczonemi podaią się JMć Panu Rościszewskie
mu y innym Aktorom quorum nomine agit
Tenże JMć Pan Rościszewski, Łąka w
Oziminie przez JMć Pana Petrykowskie
go JMć Panu Złubickiemu do Młotko
wa z przedana y z przątniona jako ex vi
Rectitiny w teraznieyszą Tradycyą wpada
iąca Tak też na dalsze czasy temuż JMć Pa
nu Rościszewskiemu podaie się. A że tak w
Oziminie iak y w jarzynie rożni ludzie tak
Ich Mość Szlachta Sąsiedzi, jako y inney
Kondycyi za pozwoleniem Ich Mościow Pa
now Dziedzicow Osobliwie JMć Pana Petryko
wskiego a Osobliwie Kowal z Ozieka za Kon
traktem od JMć Pana Petrykowskiego sobie
danym teraz zboża wszyscy zbierać chcą
a JMć Panu Rościszewskiemu nie z gronku
dać nie chcą y zapłacić, Allegando że już

wprzod od tegoż gruntu JMć Panu Petrykowskie
mu iedni popłacili inni odrobili, więc te grun
ta, po zebraniu zbóż, ~~które~~ przez tych któ
rzy na teraznieyszy Rok przysiewali y zebra
li dalszy czas dla JMć Pana Rościszewskiego
za gołe cenzen powinny. Siedlisko z gorzałego
Dworu Stodoły upadłe wcale y obalone ~~Szpichrzy~~
~~Stoiący~~ y Chlewki y cała Obszerność Siedliska
Dworskiego z konopiami około Siedliska Zasia
nemi z Sadkiem drzewa ~~w~~ Sudziesz karczma
Dobra wieczna zostawuie się Ich Mościom Pa
nom Dziedzicom, które iest palami teraznieyszey
Tradycyi wyznaczone. Ich MMm Panom ~~Pan~~
Rościszewskiemu Inwentarz ludzi na gruncie
zostaiący znaleziony takiż się podaie Bartło
miey y z żoną Anastazyą ma Dzieci troie
Syna Leona w Siodmym Roku drugiego Wo
ciecha w pół Roku y Corkę Maryannę w
czwartym Roku nima załogi ani za
dnego porządku ode Dworu sobie danego robi
sobą trzy dni y żona jego ~~także~~ cztery
dni w tydzień. Maryanna Pawłowa
Wdowa, ma Dzieci troie Syna Mateusza w
Osmym Roku Corki dwie, iedne Maryannę
w Szostym Roku, drugą Gertrudę w czwar
tym Roku, Agnieszka Marcinowa Wdo
wa ma Corkę dorosłą Maryannę te obiedwie
wdowy robią po trzy dni w tydzień, lecz
kopczyznę ~~robią~~ biorą według dawnego zwyczaiu
Dziewka Maryanna Matusowna także
poddana jako y insi wzwyż pomienieni, któ
ra służy w Szumaniu Pejorach u JMć Pa
na Szumanskiego z drugiemi zwyż wyrażo
nemi podaie się y odebranie oney od Stanu
Służby

służby na gront tuteyszy JMć Panu Rościszewskiemu permittitur. Budynki Chłopskie takowe są Chłopa Bartłomieja Chałupa Zestodoła podupadła y wdowy Chałupa druga Pawłowy, w ziemie zapadła 60w Chrost y Ilna lepiona, a reszta toiest czwarta część ściany całe wywrocona ani dylow ani chrostu w czwartej ścianie nimasz, Stodołka dotey że Chałupka należąca ktora Kowal zosieka za kontraktem JMć Pana Petrykowskiego Dziedzica oraz z gruntami przez tegoż Kowala zasianemi wyporządził pretenduie od JMć Pana Rościszewskiego za reparacyą swoiey satysfakcyi. Soli powiatowey JMć Pan Rościszewski ma brać dwie części trzecią część ich Mości Panowie Dziedzicowie y pogłowne także ad proportionem ejusmodi ~~toiest~~ toiest JMć Pan Rościszewski dwie części, trzecią część Ich Mości Panowie Dziedzicowie ad errarium publicum płacić będą powinni Postquam quidem peractam traditionem Status Bonorum conscriptionem, Suprascriptus Generosus Burgrabius Castrensis Plocensis praedictum Generosum Antonium Rościszewski Actorem in Actu alem et pacificam Bonorum praefatorum et quarumvis attinentiarum possessionem in praesentia Supra Nominatorum Nobilium et Ministerialis Regni Generalis Superius in Actu exaratt imposuit, Vocemque ejusdem Ministerialis eandem possessionem

proclamantis

proclamantis induxit ac in premissa pa
cifica possessione reliquit Ydemq[ue] Dominum Ri
gorem Joannes Catholicky Burgrabius Castri Plocen

Anno Domini Millesimo Septingentesimo Sexagesimo Octavo die vero Mercurii Sancti ad Officium Matutinum Sanctissimi Corporis Christi Plocensis Ego Joannes Antonius Rusiecki Parochus Plocensis Testor me Bona Stephani Szumania Portulae per Officium Burgravale Castri Plocensis pro parte Illustrissimi Reverendissimi Domini Domini Joannis Casimiri Lipski Episcopi Plocensis Regni Poloniae Senatoris Vicecancellarii Regii Capellae Majoris Protonotarii Apostolici Praepositi Plocensis Commendatarii Sancti Andreae Ecclesiarum Cathedralium Plocensis et Varmiensis Canonici Archidiaconi Gnesnensis Praepositi Lublinensis Abbatis Commendatarii Sancti Crucis Ordinis Sancti Benedicti Ecclesiarum Collegiatarum Opatowiensis et Sandomiriensis Praepositi Commendatarii Ecclesiae Collegiatae Sancti Floriani Cracoviae Praepositi Commendatarii Ecclesiae Collegiatae Sancti Adalberti Gnesnensis Praepositi Commendatarii Ecclesiae Collegiatae Sancti Joannis Baptistae Varsavi

Actus Traditio
nis in Bonis Sau
manie Postuly

A 76 Ctio

Actum in Fundo Civitatis Plocensis Sacrae Regiae Mtis Sta Tertia in Crastino Festi Assumptionis in Coelum Ill. Mariae Anno Dni 1763tio.

Judicium Terrae Plocensis infrascriptum in Praesentia Generosorum Valentini Gołkowski, Ciechanoviensis Valentini et Pauli Zołtowskich et Adami Miłodrowski Camerarii Plocensis, Clementis Kozłowski Vicesregentis Castrensium Plocensis Casimiri Zbikowski, Stanislai Miszewski ac aliorum plurimorum Nobilium Incolarum Ptus Plocensis ad actum praesentem Congregatorum nec non Mtis Rni Generalis Procuratoris Josephi Wyleżeński de Bonisław authi et Jurati actui praesentis cedstanis et eunis ac clamans In Virtute Itaque Decreti Judicij sui in Plonsko Sta 5ta ante Fr. S. Mariae Magdalenae anno praesenti Inter Inclitum Ptum Plocensem actum ab una et nonnullas Civitates ejusdem Ptus ac Jurisdictionem comparitionem inscribentes, ex parte ab altera prolatae ex Decreto Tribunali Rni Petricoviensis remissionis Causae ad Judicium suum facti emanati. quo mediante affectantibus Partibus Condescensio Judicij sui in Fundum praesentis Civitatis pro die hodierna in actu expressa est assignata Eodemque Decreto sententiatum est ut Idem Judicium Palatinatus Plocensis Condescensurum Contributionem Ducillarem et Sollidariam à Liquoribus ut pote Vino Cujuscunque Speciei, tum Melle, Cerevisia ac Cremato etiam advectitijs ex Regestris per comparentes et adcitantes suo in Judicio comportantes liquidet, Privilegia ac Libertates revideat, ac Lustret, et si quae ex Eisdem aliqua Jurisdictio ab onere ejusdem Provenientiae Ptus Plocensis exempta apparuerit eandem liberet, Satisfactionem omnimodam a quo juste competierit pro re Ptus praestandae adinveniat, Solutionem ejusdem Proventus Ducillaris et Solidarij injungat, et ad aerarium Publicum in Officio Castrensi Plocensi depositum comportare demandet, et Causam praesentem ad effectum Deducat, Ptesque Antonij Woźnicki Burgrabiis Cr. Plocensis

finaliter

seriatim Iudicat, Dijudicet, ac moderantur Leorum Judicij
Decisiui Partes parere et acquiescere sub Pena Banitio-
nis illo in Ordine Consules enjunis Super Hac contravenien
publicanda Jubeant Quo per Consules ensiui Ordo Institus
Status Plocens Civitatis, Plocens, Dobrens, Sochaczew, Gla-
vens tum Jurisdictiones earum Civitatum ac Judices Bra-
xatores ad Eos pro negotium prodens possederit adstare
adstandi vero subjugo Pena Banitionis comparere tene-
antur Latius eodem Decreto edisserente ad Ordinem Civi-
tatis presens pro desendit, Ordini Jurisdictionem suam offi-
ciosam provida prius Pace et Securitate publica a Rebel
Judicijs ingrue vole Suppressis Insis Suppremis expressis de-
clamata fundavit, et Partes adversarie Compariturum
ad Audiencia mare fecit. Quo in Ordine declamatorio Partibus
Ipsis et quae Inclito Palatinatu Plocens Acta per D. Casimirum
Miszewski Incolam ejusdem Palatinatus et Instigatorem Judicij
presens Suo et Coronae nrae pro Citatis Civitate Plocens Sa-
muele Regule Intus per Stamatores ac Spectabiles Antonium Jeziey-
wicz Prowisorem et Jacobum Staszewicz Cechmagistrum ac
Lucam Wierzgolin Vice Cechmagistrum Suis et Potius Civitatis
Copternicij Praxatorum nominibus pro. Civitate Pojrens
Citatis per Stamatum ac Spectabilem Albertum Strogolskij
Antecessum Quo consulem Suo et Potius Civitatis nomine pro
Civitate Radzijens Citatis per Stamatum ac Spectabilem D.
nem Sulecki Civem Radzijens Suo et Potius ejusd Civitatis
nomine pro. Citato Civitate Mansens Jure Regio Intus per Stamatum
ac Spectabilem Jacobum Buchalski Civem Mansens Suo et Potius
ejusd Civitatis nomine pro. Civitate Stavens Quo Regio Intus
Citato per Stamatum Jacobum Imudzenski Civem Stavens
Suo et Potius ejusd Civitatis nomine pro, Citata pro inte-
resse Aspirorum Quo me Succameraij Stanislai Vexillifer
Radzijens et Judicentis, Stephani Capitanei Plocens Dembo-
wiecki per D. Valentinum Zakrzewski Sec. pro interesse
Status Josephi Zielinski Notarij Castrens Plocens Acta per eum
pro. Citata Aspira Michaele Szymanowski Dapifero Cichano-
wiens pro, pro interesse Comventus Plocens O. Dominicanorum
per D. Antonium Woźnicki Sec. pro interesse Relati et Ins-

ejusd

Jus

Successorum D. Casimiri Stolski Dapiferi Visegrad[ien]sis
ad[ju]d[icatus] p[er] Eund[em] S. Woźnicki, p[ro] interesse Conventus Plocen[sis]
Carmelitarum Strictioris observantiæ ad[ju]d[icatus] p[er] eund[em] p[ro]
interesse Nobilium Zemych Vxoris Eiusdem
Conjugum et Adami Wagnycki Notarij Terris et Capitan[e]
Lacvicen[sis] Cit[atus] p[er] S. Adamum Nitadrowski Camera-
rium Terræ Plocen[sis] Inscript[us] Plenten. p[ro] interesse Conven-
tus Lateren[sis] Ordinis S. Francisci ad[ju]d[icatus] p[er] S. Valenti-
num Potworski Burgraticum[per]p[etuum] Cziechanov[iensis] p[ro] interesse
Ill[ustrissi]mi et R[everendissi]mi in Xpto Xpti Epi Cuiavien[sis] Plo-
cen[sis] ad[ju]d[icatus] p[er] S. Valentinum Zoltowski Vic. Gen. p[ro] Ter-
restris Adm[odum] Constantini Wolicki Conventus Plocen[sis] Ordinis
S. Norberti Virginum Monialium Prospositi[—], tum Conven-
tus ejusd[em] Monialium ad[ju]d[icatus] p[er] Eund[em] S. Zoltowski, p[ro]
interesse Terrestris Adm[odum] Joannis Pobietnicki Canonici Cathe-
dratis, Prospositi Sanctæ Catharinæ Plocen[sis] ad[ju]d[icatus] p[er] S. Valentinum
Potworski de Cziechanow, p[ro] interesse Terrestris Adm[odum]
Sebastiani Stawczyngeli Canonici Cathedralis et Archipre-
sbiteris Plocen[sis] ad[ju]d[icatus] p[er] S. Adamum Nitadrowski Came-
rarium Terræ Plocen[sis] p[ro] interesse Joan[nis] Ulrici antecti
Camerarij Terræ Plocen[sis] et Nicolai Nosciszewski ad[ju]d[icatus]
p[er] Eund[em] Jum Ulricum Nosciszewski p[ro] p[ro] interesse Do-
minis Congregationis Missionis Plocen[sis] ad[ju]d[icatus] p[er] Ill[ustrem] Ad-
mod[um] Dum Adamum Stolicki ejusd[em] Domus Superat-
rem tum et Plotius Domus Missionis nomine p[ro] p[ro]
interesse Stamati Stranicki Camerarij in Jurisdictione
Capitaneatus Plocen[sis] existen[tis] Prospisationem exercen[tis]
ad[ju]d[icatus] p[er] Eund[em] ad[ju]d[icatus] p[ro] p[ro] interesse Jacobi Ulricum De-
mianin et Zielek ad[ju]d[icatus] p[er] Eos[dem] p[ro] p[ro] interesse Jos-
delis Mosek Judæi Plocen[sis] ad[ju]d[icatus] p[er] eund[em] p[ro], Relicta
et Successores et Nepti Valentini Zielinski Dapiferi Zawkszen
contra Civitatem Plocen[sem] indicens p[er] S. Valentinum Pot-
worski de Cziechanow comparen[tem] et secum jure contenden-
tem Satisfaciat Judicatus Palatinatus Plocen[sis] Decreto
Judicij hujus[ce] p[re]s[en]s inscriptor actus Cognitionis
in Puncto ad[ju]d[icatus] religuarum Jurisdictionum in re-
solut[is] in ultimum Decretum sui Judicij non intran-
ti eorum quis negotium p[re]sens p[ro]sequi erit Judicens

ig

Jus

Idq in instanti et quoniam Jus Palatinatus Plocensis, Jurisdictionis quasvis
ac nonnullas Personas in Domicilijs curatis propinationes
in Eisdem Civitatibus exercentes pro Trno praesens Conde
scensionis adcitavit, et contra adcitatos Gnus Casimirus Mi
szewski Coincola Pltus et Instigator sui Judicij Provinciam
ejusdem Inclyti Palatinatus anno agens adcitationum in Copijs
juxta morem ac continuam Praxim et Consuetudinem Status Pltus Plo
cens. solitam Relationes suo in Judicio reponit, adcitati vero su
pra exarati praesenti in Trno se sistunt et in Compari
tionem praesens Decreti intrant Proinde Satisfecisse
praelibatum Pltnum Plocens. Eidem Sancito Judicij sui
adinvenit. et Partibus ulterius Negotium Principale in
ducere mandat. in Inductione vero Negotij Si quidem mente
Decreti Tribunalis Rni Petricoviens. Ita 5ta post Domi
nicam Oculi Quadlem in anno 1760 prolati, Decreta
infrascripta sui Judicij primum Ita 2da post Dominicam
Judica Quadlem in Raciąż alterum Ita 5ta itidem post
Dominicam Judica Quadlem in Płonsko utraq in anno
1762do cum Civitatibus Plocens. Sieprens. Raciążens.
Plonsens. et Mlavens. licet non omnibus protunc com
parens ac nonnullis Jurisdictionibus expeditae con
tingentis à Cerevisia et Cremato Contributionis Du
cillaris et Sollidariae interessisse, jam vero tam cum
Isdem comparens Civitatibus et Jurisdictionibus
regestra a Vino et Melle propinatis comportare non
valentibus quam Disparentibus adcitandis in reli
quis Cathegorijs pro facilior et Celerior disjudicatio
nis modo Condescensio in Eundem Civitatis Plocens.
Sacrae Regiae Mtis assignata. Eodemq in Trno Conde
scensionis nempe Ita 2da post Dominicam Rogatio
num anno ut supra per Decretum Judicij Trris Plocens.
Judicatus prolatus et ad Acta Castrens. Plocens. Ita 2da
post Trm SS. et Individuae Trinitatis anno eodem 1762
per Oblatam porrectus eadem Contributio a Vino et
melle per Vinopolas propinatis Sollidaria proveni
ens pro annis retroactis ob intempestivam Pltus
Plocens. Vindicationem et Ideo impossibilem per Civitatis
à tam longo temporis regestrorum Conscriptionem, Di

mno et

Jm

Damno et lapsui Eiusdem Pstus cadere, in Subsequens autem
ab actu prærecensiti Decreti pensitare resoluta ac
demandata, Ulterioraq Decreta liquidationis Proventi-
tiæ Ducillaris ac Sollidariæ inter Partes Easdem prolata
ac Ultimarium anni præsentis Judicij sui injunctæ in
Stundum Civitatis præsentis affectantibus Partibus Con-
descensionis Subsecutæ esse eliciuntur ac Demon-
strantur. Proinde Judm præsens Condescensoriale
in ordine excipienti à Civitatibus et Jurisdictionibus
distinctim suo ordine de præmissa Contributione
Ducillari et Sollidaria ab actu recensitorum Decreto-
rum Calculi, Tersiri comparentes Civitates et Juris-
dictiones omnes regestra à liquoribus generaliter
omnibus quam meliori modo ac Dispositione accu-
rate conscribi demandata comportare arbitratur
Plocia idq in instanti. Tandem in Primis loco suo Civitas
Plocensis Sacræ Regiæ Mtis per suos delegatos Sta-
matos ac Spectabiles Jacobum Małaszewicz Cech-
magistrum ac Lucam Wierzgocki Vice Cechmagistrum
Contuberny Plocensis in attendentia Stamati ac Spectabilis
Antonij Jędrzejewicz Proconsulis ejusdem Civitatis Plo-
censis comportavit, et prout sine citra omne præjudicium
ac Injuriam Ærarij publici Palatinatus præmissa re-
gestra per Judicium suum subscriptæ sunt fideliter
connotata ac conscriptæ ad juratoriam Comprobatio-
nem Tis Stamati Małaszewicz et Wierzgocki se se
trahunt Proinde ad missibilibus Iisdem adinventis
additur Mtis Judtis ad pronuntiandum Juramenti ro-
tham idq in instantanee. Præstiterunt rotha per
Judm Ipsis deprompta. Postqd præstitum Juramentum
Judm Condescensoriale ad liquidationem Suprascriptæ
regestrorum suo in Judicio repositorum accessit. Quibus
revisis ac diligenter liquidatis quoniam tam ex Eisdem re-
gestris ab ultima præmissorum Calculatione scilicet, Decreto
Trni Raciaziensis 1762 Anni ad actum præsentis Condescen-
sionis quam ex Seorsivis Juramentis binis uno quidem
Ta 2da post Tm Visitationis BVMariæ per Stamatum
Simonem Nowacki, altero Ta 4ta post Tm Sancto-
rum

Vitæ et Modesti Martyrum per Insidias Mosiek Jarsebovicz ultrig in anno præsenti Curiæ Prætoris Civitatis Vlocenæ Depositis in Vini Contributionis Duodenis Summam Septuagentorum octoginta unius florenos grossorum vigintiq Polonicos, Jam autem Solidarie ab Oris Cremantum Cremandis Summam Centum quadraginta Sex florenos Polos provenire apparuisse. Denig ex Statuta Contributione Solidaria a Vinis et mellé Constitutis nibus Sui annorum 1673. 1676. ac 1690. ab omnibus in genere ligneribus sine cujusvis exceptione Eandem exigere permittentibus et quia Vini Gallicæ transmarine Dolijs quadraginta octo in gerebat Dolia Septuaginta Jarretas Vini in se continere exclusis pro accidenty Expensis Decem Jarretis Vini in alterius Stillicidij nem Eorundem Inspectatorum nonnisi percipiendam Contributionem Solidariam Decimi Solidi Legibus Designati ex Jarretis Septuaginta trium Dolijs præmissis meratis, Mellé autem triginta trium Dolijs præmissis regentes Porrectis Judex præsens constituit ex constitutis Decima Solidi ab actu ultimarij Decreti Cognitionis tuor Decimæ Solidi ab actu ultimarij Decreti Cognitionis sionis ad actum 17 Bbris Anni Præsentis Stantumodo ex medietate Septuaginta Jarretarum Vini in Suppletarijs Dolijs in se completene habita præsentis Vini in Septem elapsis Dolijs in se completene habita præcedentis annis præteritis et præsente per milites Merchuriales et alios transeuntes et profiscentes per varias partes et Stillicidia Civitatis ejusdem Plocensis in parte aliqua præ aggravationes Civitatis ejusdem Plocensis in parte aliqua per Incolas ex benevolentia ac juxta Consuetudinem Judicij Extractum Vini transmarini Dolijs juxta Dispositionem Novi Vicesalutarium tum in Judicio repositarum Jarretum ejusdem Vini afforenis quatuor taxando et quantum per Vinigradas et Inspectores sepe dictos plus minus tra divenditis Inspectis et quia Vini Summam Quingentorum Septuaginta Sex florenos a mellé ejusdem a Dolijs vini unum florenis quatuor Polonicis constitit Summam Centum Triginta duorum florenos Polonicos efficiens Pro Stallatici Civitatis Plocensis Debere constat et hos omnes Summas nunc per sub Anno Dolij florenis Duodecim Polonicis computatis

dicium

Judicium suum Liquidatas superius expressas una Cum Sex-
cies Summis prima mille Ducentorum quindecim flo-
renorum Sex Sol: pro Contributione Dantibani, altera de-
cies Quingentorum florenorum Sol: pro Solidaria Contri-
butione provenien: Decreto Decretis Judicij die 19 Ma-
ij 7 anno 1762 de ordinatas et adjudicatas in unam
Simul junctam Summam Trium Millium trecentorum
quinquaginta Septem florenorum Sol: efficiens per Su-
prascr: Civitatem Sloven: ad Erarium publicum
Palatinatus Presens inportandam Judex arbitratur.
Detrunctis et cum Summis infrascribendis prima mille
Quadringentorum nonaginta sex florenos Sol: monetæ per
Decretum Supra exaratum Ultimarium Condescensionale
resoluta ad manus J. Clementi Scabecurti Vicesregentis
Castrens: Sloven: in Deposito officij Cren: Sloven: Sub quin-
te gestatione mensali die Decima octava mensis Octo-
ris anno presentis elapsi 1762 de Civitati Data et remanid
relicta et exoluta, altera Ducentorum quadraginta quinq:
florenor: quinq: denarior: Sol: per residuum Summæ Den-
bourski Succamerarium Sloven: in anno 1758 Classi vero
Pensionis sub pretune adrationaliter levata et per ratio-
nem non exhibitis tempore anteriorum Liquidationum
manualis gestationis Supra scriptæ Civitat: Sloven: beni-
ficata. Tertia ad Extremum Trecentorum octuaginta
florenorum Sol: ejusdem Stanislai Bonkowski Che-
sauranid: Sloven: ad Tribunal Rev: Camerarum Stesi Ja-
doviens: Antecessoris Sloven: potenti ad assignationem Su-
prasen: Supplicum Dembourski Succamerarij Sloven:
exoluta per Civitatem Sloven: specificatis Pertantem
Summam Trecentorum triginta quinq: florenorum quin-
decim Sol: et provisa ade per Stum S. Michaelis Ar-
changelum anno presenti coram officio et actis Castren:
Sloven: sub Pena Banitionis in bibliis Cleri contra-
ventionis circa manutentationem per quam Criminum
dispecti Justigatorem Judicij presens die J. Clemen-
ten Scabecurti Vicesregentem Cryd: Sloven: facientes
publicare Supra scripta Civitas Sloven: Regnatis Solvere

ac respondere ibi

Jus

ac reponere ibidem debebit ac tenebitur. movit eadem Civi-
tas Plocensis ad Judicia Tribunalis Nri Petricoviensis in Ca-
thegoria Vini et Mellis, non admissa protestatur,
Judicium cum Parte reprotestatur. Expedita eadem modo
praemisso suprascripta Civitatis Calculatione Nunc Civitas
Siepr Sieprensis per comparens Stamatum Albertum Stro-
golski Civem Sieprensem sua itidem compertavit regestrum
eadem Judiciter conscripta, sic allegat et hujus allegationis
suae realitatem comprobandam offert Proinde ad dictum
eius Mtis Judicis ad pronuntiandum juramenti rotham idque
instantanee praestitit rotha per Judicium suum de-
prompta qua attenta Judicium praesens condescensoriale ad li-
quidationem repositorum et comprobatorum regestrorum
accessit. Ex quibus quando quidem Judicio suo compertum est
ab ultima Liquidatione duntaxat Decreto 6ta 2da post Domi-
nicam Judica Quadlem anno 1762do prolato et quidem
in vim Proventus Ducillaris ad actum praesens
Summam Quadringentorum triginta Septem florenorum
grossorum decem Pol. in Vim autem Proventus Solli-
dari a Cremato Provenientem ad diem primam Augusti
anni praesentis quotam viginti quatuor florenorum Polonicalium
in unam simul junctam cum Ducillo efficientem Qua-
dringentorum Sexaginta unius florenorum grossorum decem
Pol. liquide apparuisse, Proinde praetactam Summam
ex Contingenti Contributione Ducillari et Solidari
ad inventam similiter pro 6ta 2da post 6tam S. Micha-
elis Archangeli in anno praesenti coram eadem Officio
et Actis Crem. Plocensis sub Poena Banitionis in Mtis
in Casu Contraventionis circa manifestationem faciendam
publicanae solvendae et Mtis reponendam arbitratam
Quantum interest Distinctam Provenientiam a Vino
et Melle in eadem Civitate propinatis Siquidem in ante-
cessum per Decreta Judicii sui Stamatis Kapias Zewicz
et Bykowiczowa Viduae Civibus et Vinopolis Siepr
ensis injuncta pro Termino praesenti conscriptio ac com-
portatio regestrorum, Jam vero Propinatores eadem non conscri-
pserunt et non compertant eadem Exinde Sancito Judicio
sui contraveniunt Vel Pro ejusmodi Contraventione
Poenis infra irrogandis 14 Marcis Pol. Eius Palatinatus
pro Termino et sub rigore ut supra Solvendae mentio-
nata

mentionata regentar assignatis Vino et Stelle una cum
Stamatio Cradzkowska et Matiszewsko Vidui Scyptus
modo primum Stamatus Strigoleki cui cum Juramen-
tum Judm informat. pro Solsequenda Li gidatione pro
dis presente et bene ordine conscribant et earl sub seria
animadversione conservare teneabuntur. Quo ad Sum
mas Decretis Judi in anteriorib[us] ultimis ad judicatas Signat
Suprascripta Civitas ad prestationes una cum Agris
Agris Castren Novi Stadia spectantibus et judicatas Su
mitabit anno 1760 Solvendas Summas primam Octingentos
viginti florenos alteram centum viginti duos fl. quos ad
viginti Solvend manus Clementis Korzeby Vicebre-
gentis Castren Novi exhibere et in effectum Castrum Novi
respective Deducatur Deinde abeant prestensa anterior
Solutione Provenientia ejusd. Ordinis summam Civitatem Segni
ensem Liberam esse vult ac statuit. Superveniens Judex Segni
ensis Crematum Cremare presentibus Primo Disparen
permittit Condemnatio pro Judex Disparen Terminis
Originalibus comprehensus Actus Novenses sive Lucen
sibus Stationem condemnavit et publicare earl Mandati
Mandatum Idem Judex ad effectuavit. Hac Judex annu-
endo utilitate ejusd. Mandati affectativi Supplicem habend
Judex sive assignatorem ad dixit et approbavit. Hi quod
Actis Satisfactionem ad Stationi a Judice prescripti habb earl
Judex. Sessio disparen Quem ex mandato disparen contravenientes
ibi Presentia Nobilium ad hunc actum congregatos pro
clamavit publicavit, et ad notitiam omnium ubi cadtang
deduxit Deque presens ejus relatio. Postea publicat
earl Mandatum Denam pro faciend de pro executio
ne ad Specium loci Capitaneum seu ejus officium compe-
tens remisit, remittat, presens. Post hanc Supplicant.
gidationem ad Ulteriorem Calculationem Civitatis Da
rzeng Judm accessit. Tandem Stamatus Adamus Sule
chi Civ. Danzic respondentis sive in Judicio, nempe
alterius gidatione anni 1762di; 22 Maji Decretis Demon-
stravit ad actum presentem quendam Actus altera pro Cervicide
Barsnas Centum quinquaginta pro Canal Civitatem Da
nzic pertinente et idem Summam exhibente Duos pro-
ginta quinque florenos Contributionis Dualbarici ad Erarium
Publicum Actus Provinciae, Contributionem insuet et in Presen
Dariam nullam Canal Civitatem habere infert et in Presen
Curiam quotam triginta Quod Decreto Quo in Stolb ad judicat
sis

Premissis tam Supra realitatem regestus reportat quam in
Existentiam a Cremato Solidary Inventus ad Juramentum
se trahit Lucidum ad inscitiam eam addit Missi ad Jura-
tiandi juramenti notam id in instanti prestitit Jo. Jos
Stanislaus Adamus Subelish qui attento Juretam qui inju-
genta quinq florenos Pol ea regentis Civitatibus mune-
ta prata reductu rem simili ut Premissum est pro
Clero omnibus Civitatibus prefatis Supra rata Cortas
Solvere et reponere debebit de tenebitur Porro qui
ad Securitatem importationem regentis a Vini et Melle
bertus Serenissimus Civis Lanzizien Inspinator

Quadringentorum viginti Septem florenorum grossorum
Decem Solonicad in rem Proventus Duallarii et Solidarij
juxtim a Civibus, et Judeis arendatoribus et D. Juncze
verbi. Jam autem ex Decreto anteriori scacte ut supra con-
notato Contributio Duallarii et solidarij ab similibus ci-
vibus, Judeis, arendatoribus, ac Nobili Subcomiti ad
Summam Preceptorum Sexagintarium florenor grosso-
rum quinq Solonicad reducta et advenienta per Candem
Civitatem Plonsenq ad tempus medietatem non exhibita
Sed retardata Prinde Judicium presens Capi deberet
Iste pretermissis Bonis contraventionis Decreto an-
teriori Judicij habita ratione ejusd Civitatis Plon-
sen secundario signe accidentali in Travillano re-
dacte Civitati indultis Decernit Quatenus premis-
sas utrasq Summas in unam efficientes Summam
Septingentorum nonaginta florenor grossorum viginti
Solonicalium stricte spectaria ad partem Sti Michae-
lis archangeli in anno presenti Coram Ejusdem officio et actis
Civis Plonsen sub Dem Dominicis in choro Ejusd Capi Con-
traventionis erga enunciatam faciendis pu-
cand Suppraxata Civitas Plonsen Solvat et realiter
enumeret et quoniam Comparens Examinus Duchalski
Civis Plonsen Summas nuntam integras Solvere offert
Ipse Civi grantum ad presens habere valuerit Libe-
ram inde Acta Officij Civis Plonsen exhibitionis et repro-
missionis ad prietatem earundem Sti Vicesregentis
Contrene Judex permittit et concedit facultatem. In
Subsidium vero Candem nationis in Castro Plonsen
Stra ad partem Sti et Judicium ut Criminaliter in an-
no 1762 do ex mente Decreti Judicij sui inde manife-
statione ex Parte D. Clementis Kozlowski Vicesregentis
Castren Plonsen Anne Stus Plonsen Super Examinis
Jacobi Duchalski, Dembz, Przyborowski, Kutkowski,
Libus Ebraicis civibus Plonsen ac Vestibus et Judi-
cibus civibus Plonsen ac Vestibus et Judi-
cis et arendatoribus Plonsen ratione contraven-
tionis anteriori Decreto Judicij sui obtend et publicat
Solvat Eadem Civitas Plonsen Ipse Supplicem Dnum et
subsignatum, citra ullas Scripto Summam Duplicem 14 mensis Sati
Judicium vero per medium sub Securim in gere judicia Juris
communis

Jus

Processum Solvendi. Determinataq eadem ad Calculationem Civi-
tatis Mlaveng Sacrae Regiae Mttis Judm praesens conde-
scendit et ad Subsequendam Eandem Terseri nominatam Ci-
vitatem Mlaveng sua producere regestra Judicium censet idq
in instanti Tamen in Satisfactionem Sententiae Judi-
cij sui reproducente Tamato Tamato Jacobo Zmudzensku
Cive Mlaveng ad Evincendam eadem se se tralente Proinde
admissibili adinvento addit Mtis Judlis ad pronuntiandum
Juramenti rotham idq praestitit rotha per Judm ipsi
deprompta quo attento. quandoquidem ex Eisdem constat ab
ultima liquidatione nempe Decreto Dni Raciązed 1762do
lato ad Actum praesens et quidem ex Contributione Du-
cillari Summam Centum Octuaginta septem florenorum
grossorum decem Polonicalium ex Solidaria vero quotam
quadraginta quatuor itidem florenorum in unam efficientem
Ducentorum triginta unius flor grossorum Decem
Polonicalium una cum Poena Duplici 14 M.M.P.P. pro
Contraventione Decretis anterioribus Judicij sui in Pun-
cto comportationis regestrorum seorsivorum a Vino et
Melli conscribi injunctis et per eos neglectorum nunc per Judm praesens
sententiata pro Suprascripto Dno et sub Simili rigore
Poenae Bannitionis in Actis extendendae praetacta
Civitas Mlaveng solvere et in Officio Crenae Plocen
prout et aliae Civitates reponere tenebitur ex ante-
riori vero liquidatione resoluta Licet non intempore
per Decretum sui Judicij designato enim tamen
Ta 2da intra Octavas Festi Sni Corporis Xti Do-
mini 1762do anno in Castro Plocen Summas bi-
nas primam Trecentorum florenorum grossorum viginti
quinque Polonicalium altera Octuaginta duorum florenorum
itidem Polonicalium Civitas Mlavensis ad manus Gnosi
Clementis Kozłowski Vicesregentis Crenae Plocen
exolvisse et circa acta Castrensia reposuisse proba-
tur Proinde ab onere ulterioris Solutionis exolu-
tarum Summarum Civitatem Mlaveng Sacrae
Regiae Mttis Judicium praesens Liberos facitat
pronuntiat. Regestra vero a Vino et Melle prae-
sens in Dno non comportata in futura liquidatio
Pltum efficere Proinde Eandem Summam 231 fl grossorum 10 Polo-
ne

liquidatione omnino conscribi curare ac comportare tenebi-
tur. Decisisq itaq Suprascriptarum Civitatum Cathegorijs
et sufficienter expeditis liquidationibus ulteriora Decreto S.
Tribunal Rni Petricoviae et sui Judicij exequendo contenta
ad perficiendum cum Jurisdictionibus omnibus praemis-
sarum Civitatum Calculum Judicium processit et in Pri-
mis cum Jurisdictionibus Civitatis Principalis Palatina-
tus Plocen Sacrae Regiae Mtis distinctim actoratus et
Cathegorias illatas resolvendo. Quo ad actoratum ejusdem
Ptus Plocen contra Mfcum Stephanum Dembowski
Capitaneum Plocen adcitatum ad Judicium suum in-
stitutum. Quando quidem comparens Inclite Pala-
Capit Plo tinatus Plocen Contributionem Ducillarem et Solli-
dariam ex pluribus Tabernis Mfci Capitanei Plocen va-
rijs in Fundis Civitatis Plocen locatis de quibus mo-
do primum notitiam sumere videtur ultra Tabernam Sub
titulo Cauponae et ac si in Jurisdictione Claustraria ad Ca-
pitaneatum Plocen Spectans vocitatam Decreto Conde-
scensoriali in Fundo Civitatis Plocen Fta 2da post Do-
minicam Rogationum in anno 1762do per Mfcum Ro-
sciszewski Judicem Terrem Plocen prolato et ad acta Ca-
strenae Plocen Fta 2da post Fm Ssmae et Individuae
Trinitatis anno eodem per oblatam porrecto quamvis
non in pleno Judicio apensitando Ducillo et Sollidario
exemptam et Libertatem Solvendam omnino urget et
Easdem Septem plures ultra resolutas Tabernas non
nullas circa Fistulam, alias in Sublustrijs ejusdem Civi-
tatis Caeterasq intra Menia ejusdem Civitatis reperijsse
Trno suo ac judicio infert ac objicit, adcitatus vero Mfci
cus Dembowski Capitaneus Plocen per suos compa-
rentes neq agnoscit nec easdem demonstrat tantum modo
praemisso Decreto Condescensoriali se fortiter tutatur
Quam obrem, Judicio consideratis Causae praesens circumstan-
tijs mente Constitutionum annorum Millesimi Sex-
centesimi Decimi tertij prout et in universalibus
Exactionum expressum est et Millesimi Septingen-
tesimi Decimi Septimi ~~ut praemissum est~~ exigendam
Contributionem in Civitatibus per Mtes et Capita-
neos a Domibus liquores coquentes permittentium
Constitutio quoq anni 1717. ut praemissum est Contribu-
tionem Ducillarem et Sollidariam ad Liberam Palati-
natuum

et Cerarum Dispositionem tradens alium modum
ad Exactionem earum non prescripsit sed antiquam
Methodum in Legibus relictam pro presenti non pe-
et regula indigitavit non attendis Partis ejusdem ad aus
rationibus ad Defensis Libram Exactionem ex Su-
prascriptis Statutis Judex Decreto emendet
Super quibus Judicium petebant et pro
servato Judicij sui informatione, ad investigan-
dam veritatem necessariam esse per utram-
que Partem edocendam Jurisdictionem Judicium ens et Ju-
in instanti movit comparens ipsi Dominus Ca-
pitanej Pl. ens ad Judicium Orobba Pro Petitionem
admissa protestata Judicem cum Parte respondente
Dante Super Incidentibus et Instigatori Judicij presentem
Dispensationis Actionibus et Instigatori Judicij presentem Can
sam proponenti ad Status Judicis Judicium pronun-
tiandum Juramenti Notarium in instanti precepit
rotha Per Judicium ipse Jurumenta est qui presentis
Juramentum Signi Stamatis Spectabilis Antonino
Pedrezzerio Consuli, Paulus Jancinsse Korelli,
Testimonio ad citati quorum nulli Cica quam Cathe
gorian citati Stevens se distare indebantur presenti
rem ad Deponendum Stidele Dertimenium Disparent
et se vindemare permittunt Pro obstante eorum Dertis
um Contumacia concessa dare Citatis Jurisdictionis
tanti per eas dicti nonvalet ad Oturam sue coram Ju-
dicium Defert ad Prorogat cum conservatione Dertimi
nium injunctam Jurisdictionem per Stis adverse Par
tem Dantisinis eduere debebunt ac tenebantur
Super vero Supra dicis Stamatis Suppetias exprestis
Certus Stevens Pro Dertimenium ad Citatis Judex Dati-
Eandem nationem obtinere permittit pro Disparen
cum Pars in sue Lucri intuitu in Causa predicta Dertis
minus nolle Depositionis eandem navit et ad Sublatum
Dantisinis Denum Pleno Supra dicum ad Disportabant
Dicis assertionis ata Lite annuendo Eandem Judex
ad Idet et Deputavit Pri quid Judicis Satisfaciendo Inno-
nen Lus ad Stevens a Judicium Pro ejus Labid Cruz tan-
gram Partes Jus Communem contrarios in Presentia
Capitis Dominum Stis adstans alta sua voce proclama
vit Dominum Stis adstans alta sua voce proclama
Albertus sen ultimus cujus nomen Subscripsit

acta duxerit promulgavit publicavit, et ad notitiam omnium
deduxit Cujus processus seu relationem Certum eam spe-
cialem Dominationi Suae pro faciendi Ejusque executione ad
Rem hujusmodi Capitaneum sive ejus Officialem competens re-
miserit remittique procuret. Quantum interest actoratus
contra Illmum ac Rmum Stanislaum Szembek Episcopum Plocen
ac Rmum Capitulum Cathedrale tu Rem Zielinski
Notarium Capitul Plocen ex Juris dicti Rmi Episcopatus
adcitatum alg contra Conventum Premonstratens
Ordinis Sancti Norberti Virginum Monialium ad Ju-
dicium presens introductum grandi quidem cum
gravi sine Comparitione personali Ipsarum Virgi-
num seu earum Procuratoris Specialium Plenipotentium Decla-
ratione in Scriptis ad Cancellariam Sue Curiae pro Subscriptura
recepit Quinde recessarium Certum pro Subscriptura
Cancellariae in Scriptis delabrari Pervenerunt Con-
partium Judex sensit Certum prostare velnon
Judex Decernit quod Juris et Justitiae erit Dominus
Conservato. Porro quod Spectat Cathegoriam eum Per
Illm ac Rmum Stanislaum Episcopum Capitul Cathedrali Plo
censem ad Judicium dictum Dominum Sigismundum Baberum
ejus Substitutum et Officialem Hayzyk Mariovium Pelli-
tum Stamata Magdaberen ejus Procuratorem Quantum
mate quidem Dolia agnoscat Cujus rei praetendit agentes
Provocantes quidem Literas Literarias quidem Literas
Provide Judicio in tam minuta quidem prescindendo Ju-
ramentum Conscientiam aggravare in Causa Procura-
trium seu eundem Baberinatorem Judicem Juramento
stiam Condescensione ad examinandum publicum Notat.
ac Dominum ad. Dnus ejus Cathegoriam Conventus Plocen
Os. Benedicti resolvendo Controversus hac in Cathegoria
Partium citandis Plocen comparens Religiosum Hya-
cinthum Junga ejusd Conventus Procuratorem ab ultima
ejusdem Citationis Decreto ultimario Condescensionali
in Causa Citatus Plocen per Judicem Terre Plocen Judi-
catus expedito in ordine recedendi Causali importare
regestra ejus in Judicio Decretum ejusdem Judicis ejusq
in instanti comparuit Pro Satisfactione ejusdem
ad inventa urgente Parte Super recitatum comparitionem
ejusd Juramentum ad dictum Judicis Judicis ad quinta decima
Juramenti rotham Dys in instanti prestitit Nota per Judicem

Ejusdem

Deprompta pro compulsione Mente pro viandi ex bis Dedu-
citur pro tam pro tripla pro Florenos Polonicales Cervisie
in vini Dividentes Duas Partes provincie, pro pro tam cum
per dispensarum Conventum pro Otro Et et alijs supra
Designato Solvendam Judex sententiat. in Rubrum autem
annos pro vinum civitatis Judicis Juramenta ad Litem Juris
Supra fatus Conventus cum J. Casimiro sustentis Justiga
tore Judicij sui ac Provinciam Palatinatus agente Judi
pro pro pro vino anno vigente pro flor ex eam Rubrum
remotius extra Muros sub cum compervenit Divide
approbata Pactum in die inscio juris conventione pro-
tam pro tam pro annis pro sancti et in Cancellaria
Officij Civitatem regionem Judex determinat. Ad ex-
tremum Cathegoriam Vicarios Cathedralium Plocen Sapiendi
Liet quidem Vic Vicarij Ploc Privilegio Serenissimi Regi-
mundi Regis Poloniae Cracovia 6ta 3tia pars 6ta Visita-
tionis Bossardi in anno 1533 mo pro benigniter collato
Provinarum pro usu et commodate tantum modo Sa-
erdotum et Clericorum tum Canonicè cum, Personarij Scien-
tiarum Ecclesiæ Cathedrali Plocen inserviens non tamen
alijs hominibus Libera in Domo civica Canonicorum sub
Dispinatio Cervisiæ libra omnem injuriam Civitatis Plo
cen servandam cum ipsa probatur de se pro minor Cri-
tantur. Asttamen sub pretextu ejusdem Domestici pro pri-
nationis ut constat ea indagatione et ipsa tumbus Personis
informatione publica propter varios homines in Domibus
Ebrorum Vicarios Plocen exercetur Cujus Dispinatio
Pariis Judex ad Jandum in Rubrum si id ultra suum
Privilegium fuere pro minori servit Cosubum pro servis
da pro annis pro eterni ob interpertivam Plus vindi-
cationem Cos inflatione Domus cum Plus eidem Eosdem
Vicarios stringit, regestray sub Dispinationis publicæ
varijs hominibus concessis vel vendendis accurate et pro
meliori forma et Dispositione conscribere omine curabunt
ac imperare tenebunt. pro Sublationem vero Condemnatio-
nis in Otro Condescendata 2da pt Briam Regalium in an
no proxe elapso ea Pte Plus Supra Vic Vicarij obtend Solvant Pe
nam 14mm pp. Serti pro ota 2da pt Ot. S. Michaelis archangeli in
anno proxe Judex vero per medium id pro instanta pro
est per Judex suum indultu Sarti vero sub Pena Sanctionis
civilis Manutentionem faciendi publicandi Denig Consulatio
nem a Perfido Infideli Hebr Mosche Judeo Ploc a pelle pro pinato
Solvendum vide pretio Sarnetum vino Otipro divendito exigendo

compulsat

comprobet, sed Judeus, qui non plus ultra oppinavit quam demonstrat et ad-
ditur Eius Mtis Judtis idq in instanti praestitit juxta suum Ro-
thadale quotidiano quotam octo fl. Pol. ad inventam per eundem
durante Condescens. Solvendae et reponendae Judm decernit et quoniam
ad manus G. Kozłowski et Plocensis eandem repetuit ideo decanus per
Judm praesens quietatur. Expedita cum Jurisdictionibus Civi-
tatis Plocensis Calculatione cum sequenti Jurisdictionibus
Eandem peragendae declarat. Quantum attinet actoratum contra
Bielsciae Successores ob Mtis Adami Niszczycki Capitanei Bielsciensis
ex interesse Tabernae in Civitate Bielsciensi promotum. Si quidem
Inclitus Pltus Plocensis ob Mtis Adamum Niszczycki Capitaneum
Bielsciensem intuitu ejusdem Contributionis Ducillaris et Sollidariae
Jure non conveniebat exinde etiam longa annorum serie Conscri-
ptionem regestrum difficultante in agendo neglexisse videtur
Judm praetendere Pltum Plocensem
Jurisdictionis, praetendentis annis non posse praetendere Pltum Plocensem
declarat in subsequens autem eandem Contributionem me-
diante Comparitione Mtis Uminski Capitanei Bielsciensis prae-
sentanei adcitandi liquidandam esse judicat pro quo termino subse-
quenti liquidationis Pltus Plocensis eundem adcitare adcitandus
Mszym. vero sub Poena Banitionis comparere debebit et tenebitur ad ul-
timum Cathegorias Jurisdictionum Plonsiensis dignoscendo. Et quidem
Quoad Cathegorias contra Mtis Szymakowski Dapifer Ciechanensis
respectu Proventus Ducillaris et Sollidarii ex distinctis Propinatio-
nibus prima quidem ex Taberna in Circulo Stori Plonsiensi altera non pro-
cul ab ipsa Civitate in Zielony Rynek sibi provenientis praetensis
quantum spectat primam Exactionem Licet quidem Mtis Szymakowski
tam ex utrisque suis Tabernis quam seorsivis Judeorum Zielonego Rynku
Possessionis suae Documentis se et quidem in prima Cathegoria
Privilegio Serenissimi Vladislai quarti Regis Poloniae d. 24 Martii
in anno 1630. benigniter collato quo mediante area in ante Tabernae
Jaskułowski Civis Plonsiensis sine ulla pertinentia mentione alicujus Tabernae
per ob. N. Andream Skarzynski in Personam N. Adami de Skarzyno in
anno 1568 modo perpetuo resignata non nisi a Jure Civili non
autem ab oneribus Rei publicae et aerarii Pltus exempta Deniq resigna-
tione seorsiva in anno 1654 per NN. Joannem Jaskułowski et Hedi-
gim Spondowska Conjuges in Personam Mtis Dominici Krasinski Vexillo-
fer Plocensis super aream suam haeredis Libertatem in Circulo oppidi Plonsk
in Fine Platea Plocensi jacentem in Eosque post ob. N. Annam Długołęcką
Matrem Jure naturae devolutam et per Praesens ejusdem Matris post ob. N. Adamum
Skarzynski acquisitam et possessam subsecutam atque Jure obligatorio ac ultima-
tini ipsa resignatione in anno 1724. in Civ. Zawiomensi per Illustrem Mtis
Krasinski Castellanum Ciechanensem in Personam Mtis Szymakowski super
Sortem in Plonsko haeredis ab onere et Jure Civili exempti sibi reco-
gnita, nec non Lustratione anni 1661 ex archivo Quartae Thesauri Dni
deprompta Tabernam in oppido Plonsk cum duobus mansis Privilegio
Pie memoriae Semoviti Ducis Masoviae perpetuo Jure 1415. anno
a quibusvis Contributionibus, Stationibus a Jure Civili, cum libera Pro-
pinatione Cerevisiae et omnium liquorum ac venditione quaevis rerum non
men aerarium publicum Pltus abrogante Libertata ad ultimum Decem-
Castrensem Plocensem in anno 1750 prolato per eundem exportato. In altera Deniq Cathe-
gorias denotantur

Eccl. Canl. Contributionem a Praelatis Parochis et Personis Ecclesiasticis exigendi Statuta.

Post omnes premissas Liquidationes advenientes Instituti Decreti Articuli Laudationes Leges Ordinationes Regni Consuetudines Statuta Privilegia Libertates Praerogativas Immunitates Libertates Praxes Laudationes Consuetudines tradendam retardante Statu et compartite regentra tamen Consilii requisitionem prudente Judice Sanabili eadem instructe residentiae Comportationis regentur tum retardationis in Liquidatorio suo Ordine Cathegoriando eos Judex advocato Decreti Praelatos Scholasticum Praepositum Cantorem Custodem Archidiaconum Plebanum Parochum Vicarium Altaristas Beneficiatos Curatos Capellanos Sacerdotes Clericos Regulares et Saeculares Ecclesiarum Cathedralium Collegiatarum Parochialium Filialium Monasteriorum Conventuum Hospitalium Commendatorum Commendatariorum Abbatum Abbatissarum Priorum Priorissarum Praepositorum Praepositissarum Guardianorum Vicariorum Provincialium Lectorum Concionatorum Confessariorum Definitorum Discretorum Ministrorum Custodum G

Officium praesens Crem Capitl Plocen ad oblationem Ca-
simiri Zbikowski Decretum infrascriptum Condlem Fundo Civi-
tatis Plock inter Inclitum Plhum Plocen ab una et Jun-
dictiones Civitatis ac praesmet Civitates ac alias per Judicia
Terrestre Plocen prolatae manibusq Eorum Mscum Judi-
cii Subscriptae reproducen ad Actuarii actisq praesen
ingrossanc suscepit in Tenore sequen (inserat) Ori-
ginale Eiusd Decreti circa Acta relatum.
In Castro Plocen Feria Quinta in Crmo Festi Exaltationis
S. Crucis A D 1765to

Decretum Conde-
scensionale Liquidatio-
nis Proventus Ducalis
ris et Solidarij Plhus Plocen
per Judm Crme Plocen
in Fundo Civitatis
Plocen expedit.
Anno 1765to
in Plocen

101 Imd.

Actum in Fundo Civitatis Plocene Sacrae Regiae Mattis Archivoq Terrestri Plocene Feria Sexta post Festum Assumptionis in Coelum Gloriosissimae Virginis Mariae proxima Anno Domini 1763tio.

401

Judicium Terrestre Plocene Judicatus et Subjudicatus infrascriptus in praesentia GG. Antonij Woznicki Burgrabij Crene et Casimiri Miszewski Instigatoris Judicij Terrestris Plocene ac Casimiri Zbikowski ac aliorum plurimorum Nobilium ad Actum praesentem Congregatorum necnon Mtis Rni Gnalis Providi Josephi Wyszczinski de Villa Bonislaw Authentici et Jurati Actui praesene adstane et Eundem Acclamat In Virtute Decreti Judicij sui in Plonsko Feria Quinta pridie Festi Sanctae Mariae Magdalenae in Anno praesenti inter partes infrascriptas praelati quo mediante Condescensio in Fundum Civitatis Ejusdem ad Archivum Terrestre Suj Judicij unius absentia nonobstante Captato tempore praevia de adventu Judicij sui Condescensorialis unam Septimanam praecedente avisatione est injuncta Eodemque Decreto praecomissum Est ut Suum Judicium Condescensurum Comportationem Actorum Omnium et Decretalium Terrestrium Plocene Districtuum Jurisdictionis Suae praevia Comprobatione Juratoria per Citatum praestanda demandet Eosdemque Protocolos et Acta quaevis Districtuum tum Decretalia revideat et diligenter lustret Calculum pro justo et aequo de perceptis proventibus

Duorumve

Imd

Salvo moderamine Judicij sui excipiat erogatas Gnos
Zołtowski Expensas Liquidas apparuerint liquidet
satisfactionem omnimodam cui et a quo iuste debe
bitur adinveniat circumstantias causae praesenti
animadvertat et Partes pro justo et equo finan
ter decidat disjudicet ac moderaret quorum vel
cujus Judicij decisioni partes parere et acquiescere
Judicatumque pati debeant ac teneantur idque sub
Poena Banitionis praesenti in Termino condescen
onis super parte contraveniente publicanda uber
Eodem Decreto e disserente et enarrante itaque in Fu
dum Archivi Ejusdem condescendit ibidemque ju
risdictionem Suam provisa prius pace et Securitate
publica actibus juridicis congrua voce suprascrip
Mtis acclamata fundavit qua fundata par
tes Secum jure agentes ad Inscribendam
Compartitionem Ejdem Ministeriali accla
mare fecit quo in Termino acclamato
rio partibus ipsis Et quidem Magnifico Di
sepho a Kozłowo Kozłowski Notario Terres
Palatinatus Plocensis Actore personaliter
Citato Generoso Paulo Zołtowski Burgrabio
Castrensi Plocensi Actorum Terrestrium
et officiosam

Susceptante

Susceptante illr personaliter tum parentibus et secum Judiciaiter controvertentibus Quibus controversijs partium Earund cauditis teneri Eund Citatum P. Lottowski condportare omnia acta ac Decretalia Processus ipse concredita in ordine reddendi de perceptis proventibus calculi dudm censet Judj in instanti et quoniam Eadem ferme ab annis quinq stante sua functione habita tum portavit Pars vero Actorea in Eadem tum portatione judiciaiter facta petiit pinde Satisfieripse Eund Citatum Sententiat Judicij sui advenit ad revisionem et lustratio nem tum portatorum Protocollorum Susceptae Ejus et Decretorum Relatorum dudm accepit quibus revisis ac diligenter lustratis liquide ea ejusd et quid a Decimis Tribus Floreni exclusis Personarum dudm tam Amicorum et consanguineorum gratuite extradit quamvis ea minime et tempore aquisitionis Decem Duobus tyne in vim judicium Mandatalis Calculato totius Summam in Quantitate Mille Ducentorum Quinquaginta Ducatorum tyne ejusm vero ab alijs recognitis et susceptis Decem Factionibus a quatuor et Sexta parte lucri liquidata Summam centum Septuaginta Ducatorum tyne et Sexta parte Ducatorum Inculenter Eid M. Notario soli Ejusd pervenisse constat pinde dudm liquidato Eod proventu attenta P. Lottowski susceptae dudi in Pstand Jurepraestitatem p ecpti proventus corporali Juramento veritentia quin judicius clementiae ac moderamini Judicij sui se subiiciens Juram non majorem quam ex superius impositi solatio in uram jurisdictam efficiens Mille Ducentorum Quinquaginta Ducatorum tyne et Sexta parum ex moderamine dicto dudm advenit Summam centum Nonaginta tyne per P. Lottowski sic recepti deniq ex Eadem Lottowski correcta recepto decretis portrect et p dudm subscripta Sexta parte Mille centum Nonaginta Ducatorum tyne et Sexta parum Quadringentorum quinquaginta bonificatum fuisse de clementia Judicij sui non hinc summa Quadringentorum quinquaginta tyne p. P. Lottowski Eadem reparari sententiat et decernit quatenus Eand Summa Quadringentorum quinquaginta tyne ad Cameram Sti Michaelis Archangeli ad Solutionem Judicatam Sacras Stas Regiasq Ordinibus subtus Ita

Ignatius Rosowicky Judex Trus Sedis Stae

Albertus Vigor subjudex Tre plebis mpp

Officium Praesens Terrae Capitaneatus Plocensis ad oblationem Joannis Szeptkowski Decretum infrascriptae Condescensionale in Fundo Civitatis Płock Archivoque Terrestri Plocensi inter Partes introcinctum per Judicium Terrae Plocensis Judicatus et Subjudicatus praelatae manuburgi mm Judicis et Subjudicis subscriptae reproducens ad Acticanae Actisque praedictae ingrossandae suscipiendo in Tenore sequenti (: inserat :) Originale Eiusque Decretum Acta relictum.

In Castro Plocensi Sabbatho post Festum S. Matthaei Apostoli et Evangelistae proximo A.D. 1763.

Decretum Inyunck
Subjudicis per M.
Kozłowski Notarius
Terrestrem Plocensem
ab una et Jo. Zołtowski
parte ab altera Lat.

Condescensoriale
1763.

In Archivo Terri Plocen.

102. Actum in oppido Lipsze sdg in Trño ex limitatione Jnci dem Feria secunda ante Festum Sancti Bartholomej Apli prosza anno Dni 1763tio.

Coram Illustri et Mgnifico Thoma Grezorio a Dembowa Jora Dembo wski Summariano Woiew Super Arbitro Simone a Joscziszka Zielinski Vexillifero Terre Bursez Bartholomeo a Mazo wsze Mazowiecky Tribuno Terre Zawkrzez a Parte Religio sissime ac Debdicatte Pdoxka Conventus Lipsze Monialiu Abbatissdg totiusq; ejusd Conventus religiosq; ambarty alber to Lottowski Judzie Crey Woiew et Jndzo Fabricke Swiqcicki Camerario Trn Dobrinen a Parte Emporum ôt Jndzi Ludovici Jmiejowski ad Concludendj causam mlesz Jmpetratis et elocatis Arbitris.

Jn presentia Jndzorum et Nobilium alberti Templicki Dzier Rezatki Trnis Dobrinen Thomae Antonowczyckii Valentini Lott towski Burgrabiorum Crey Woiew Ignatij Dzierzki ac aliorum plurimorum ad actum mlesz Congregatorum nec non Matkis Bris Jndzis Providi Casimiri Zbrzyzcak de villa Blizne authen et Juratj actuj huic adstanq et cumq; audamano

Judicium Compromissoriale inscribendo Jnscriptioni per Jndzm Religiosissimae Pdoxkae abbatissam Lipsziensem suo ac Conventuj sujq; nne ac Adiunctorum una et Jndzm Simonem Patruum et Fran cissum Fratres Jmiejowskie ac alias Parte ab altera in Lipsze in Trnis Communibus Trnibq Feria Tertia pridie festi Sanctae Margarethae Virginis et Martyris in anno mlesz facte et recognitae, qua mediante suo Judicio Compromissariali data est plenaria et absoluta potestas compertationem docu mentorum causam mlesz cognoscere ac Contractuum quieta tionum et scriptorum injungendi transactiones quasvis cum Et Jndzm Jmiejowskie subsecutas cognoscendi ac dijudicandi, si quidationem Summarum quomodo cunq; in Bona mutuo contra dictarum faciendi, in movendibus ex Bonis Conventualibus per Et Jndzum Jmiejowskij tanquam dominum et Commissarium perceptis, si est vera et ex omnq annis liquidatio et Calcu latio consideratis quietationibq animadvertendi, satisfactionem omnimodam cuj et aquo interest in premissis concludendi juramenta tam super Compertationem realem quin exigente

113 Summa Mansionarium sexpruum

necessitate negotij a quo necesse fuerit sententiandi, pretensiones
inter Partes curatas ex re et prospectione Bonorum respectu devolutionis
vel reparationis ac aliarum interventionibus mutuo ad se vendi-
catarum dirimendi earumq; bonificationem aij et aquo proveni-
rit decernendi de Inventarijs videlicet eguis equivea ac alijs
ex fundo Bonorum Regiebuzki Deputis inquirendi et cujnam
competierint adjudicandi, de violentijs damnis et injurijs inq
rendi extraditionem rerum mobilium per Conventum Liepsuen
pretensarum si juste videbitur decernendi, exemptionem Bon
Rozienuzki cum attinenc Conventuj Liepsuen pretensarum
per dictum Ill Principem Ludovicum Zmijewski obligatorij dispu
tibus ex re fundi pullulare pretensionibus statuendi Levationem
Summar quel et quantis juste ex documentis demonstrabun
et liquidabunt adinveniendi, Inquisitiones super integrales,
tensiones mutuo vendicatas juratorias si negocium proponen
Partesq; affectaverint expediendi penas pro qualitate del
cti super quo interent irrogandi, Arcatum super Summa Zm
jewianam in Bonis Sudragi haben per Conventu Liepsuen
imperitia relaxandi prospectum quemvis cognoscendi, et re
solvendi, causamq; integram pro exigentia Legis Documento
et Iuris ac Manifestationum finaliter precisa quavis ap
lationc nihil intactum et irresolutum relinquendo deuda
dijudicandi rigores plenæ Banitionis annectendi Trinos
autus factionis prosequendi obstante aliqua Mri Superan
ni vel Mri arbitros pro Trino designato comparendi de
litate in aliud tempus designatum limitandi vel prorogan
Jurisdictionemq; in alia Bona si negocium proponent ha
ferendi cujusdicioni Partes ut pareant et acquiesc
predicta Inscriptione sub pena Banitionis de abstin
nerunt pactumq; promissa in se cautum et obligueren
nec non prorogationi per Illm Mgum Superarbitri
et Mros Arbitros pro die hodierna factis ex Consensu et
requisitione Partium factis et inscriptis in fundis pmen
minatorum Bonorum oppidi Liepse ad requisitionem Par
tium Condescendit jurisdictionemq; suam provisa omni
Securitate circa actus officiosos practicari solita voce
Mibi superius expressi fundavit, qua fundata Partes ad

say pred.

sui presentiam inuiberendamq; comparitionem autamare in
junxit quibus autamatis et quid Religiosissima ac Deodicata
Constantia Ursula Podoska Ordinis Sancti Benedicti Conventus
Liepruscen Monialium Abbatissa actrice et citta sue ac tertius
Ejusq; Conventus Nne pattter spozo Josepho Konarzewski Boro
rum Conventualium Commissario actore et citt pattter Citis et
actoribus spozis Alberto et Simone Fratribus interse Germanis
dum Francisco filio et filiastro Zmijewskich pattter atq; spo
sis Andrea Komorowski et Marianna de Zmijewskie Conjugib
citt et autt per spozum Komorowski maritum suu et Conjugis
sud Nomine pattter. Comparenq et seum Judicialiter controver
tenq quoniam partes comparitionem ad normam Orgis Inscripti
onis compromissorialis tum et similiter quoq; cato in persona
rum habitate sua sufficienter insinuerunt proinde Judicium sufficien
cadq comparitione admissa partibq in causa experiri injun
git in experimento. teneri partes utraq; ad comportationem docu
mentorum causam predenq tuincenq et decidendq tum regestrorum
proventualium per dl spozum Ludovicum Zmijewski Oeconomum
ab actu Capti Oeconomiatus connotatorq; inordine ad perpiciendam et
dignoscendam p.utrum vera et ex omnibq annis fuerat.spro
ventuu Calculationem nec non Contractuum arendatorior
Bonor Suski et Rogielniczki ac aliorq atq; scriptorq quorumvis et
quietationum mente Inscriptionis compromissorialis Instantance
Judicii presens Compromissoriale demandat, et quoniam par
tes satisfaciendo dententui sui Judicij Documenta sua ut pote
Conventus Siepruscen Monialium Regestra proventualia in libro
ad id comparato ab anno 1697. ad annum 1762. per Conventum mo
nialium per annos exacte scripta et Connotata. tum Contractum
arendatorium Bonor Suski in Siepr die 6ta Julij 1729 Anno Inter
dl Religiosissimam Marianam Lasocka Abbatissam Siepruscen
ab una et spozos Antonium Milewski et Annam Alexandrowiczowna
Conjges parte ab altera pro biennio in summa mille quingentorum
typpis conditum tum alterum Contractum arendatorium inter eand
supradictam Religiosissimam dl Abbatissam et Rndum Simonem
Rudzki Decanum et Praepositum S. Spiritus Siepruscen in Siepr
in vigilia S. Jacobi Apti 1724 anno in vim biennalis tenutae
Bonor Suski ex reparatione censuum, demum tertium similiter
Contractum arendatorium Triennalem Bonor Suski inter eand

ôl Religiosissimam Lasocka Abbatissa nomine Conventus ab una
et ôl Gnosum Ludovicum Zmijewski Parte ab altera pro sum
ma mille ducentorum tymphs cum reparatione imposita ~~con~~
~~fectum~~, in Liepre die 13 Julij 1727. Anno confectum, atq Con
tractum Arendatorium triennalem inter eandem ôl Religiosissimam
abbatissimam ab una et Gnosos Andream Det Annam Dobrenieckie
Conges Parte ab altera Bonorum Rogienniczki pro Summa mille
quingentorum tymphs ~~Jnd~~ Liepre die 18 Junij 1743 Ao conditum
nec non obligationem in Oro Plocens Feria Secunda pt Festum
S. Andreae Apli in Ao 1742. per ôl Gnosum Ludovicum Zmi
jewski ôl Andreae Filium Religiosissimae ôl Mariannae La
socka abbatissae ac toti Conventui Lieprscens facta qua
Bona Rogienniczki Zabowo in Summa viginti millium Tymphs
cum Inseminationibus integris invadiavit. tum Manifestatio
nes binas primam quidem per G. Franciscum Zieleniecki Conventus
Lieprscens Monialium oeconomum ex Commisso suj Conventus
cons Gnosum Ludovicum Zmijewski rne calculi ex oeconomia non
perfectionis Summarumq ex tenuta non persolutionis Feria
Quarta post Festum Stmae et Individuae Trinitatis in Anno
1756. demum alteram per Religiosissimam Ursulam Consta
tiam Podoska Conventus Monialium Ordinis S. Benedicti Ab
batissam suo et Conventus suj Nne cons Successores ôl Gnosi
Ludovici Zmijewski ratione Calculi ex oeconomia n perfe
ctionis tum de nullitate quietationum manualium ac aliarum
transationum Feria 3tia pt Festum S. Bartholomaej Apli in
anno 1759 utrasq Actis Orens Bobrovnicens subsecutas. tum et
alias Connotationes manuales Gnosi quoq Albertus et Simon
Zmijewscy suo ac aliorum Consuccessorum Nominibus simi
ter pro defensione et emundatione suj munimenta Ha
pe Regestra proventualia Annorum 1742. 1747. 1749.
1749. 1750. 1752. 1753. 1754. 1755. ex Bonis Orszulewo, Dem
bowka, Zorawka, Studzieniec perceptorum proventuum et ex
pensarum per ôl Gnosum Ludovicum Zmijewski connotata, tum
quietationes manuales primam quidem per ôl Religiosissimam
Mariannam Lasocka abbatissimam Lieprscens ôl Gnoso Lud
vico Zmijewski de Tenuta Bonorum Lusk ab anno 1727. ad annum
1738. persoluta ~~alteram~~ in Liepre die 20 Junij 1737. datam alter

per eamq; Ol supra scriptam abbatissam Ol Gnézo Zmijewski in Liepze die 22. Junij 1751 anno de tenuta Borow Suche et Rogiennizki ab anno 1737. ad annum 1751. proveniey subsecutâ, ac Tertiam in Liepze die 19 Julij 1751 anno per eamq; Ol Religiosam Saroscha abbatissâ Ol Gnezo Ludovico Zmijewski de proventibq omnibq virtute decretj assignatus ad mentem regestrorum ex Bonis perceptis conditam. quartâ denicq in Liepze die 20 marcij 1755. anno per Ol Religiosam Cathariram abbatissâ Conventq Liepzscen Ol Gnézo Ludovico Zmijewski tam de Tenuta ex Bonis Suche et Rogiennizki ab anno 1752 ad annu 1755. debita tum quoq; Calculatione ex perceptis de Bonis Conventualibq proventibus datam rem non quietationes binas in Una hartula scriptas per Religiosissimam Podoska abbatissam Liepzscen Ol Gnézo Ludovico Zmijewski primâ ig 23 Februarij 1758. De Tenuta Borow Rogiennizki ab anno 1756 ad annum 1757. concernen, item ig 8. glis eiq anno de summa trecentor tynpfq pro anno 1756. persolutâ ex Tenuta adscripta Bor Rogiennizki pullulan denicq tertiam de summa 600 tynpfq per Ol Gnezu Ludovicum Zmijewski ex Tenuta Bor Rogiennizki pro annis 1754. et 1755. superextan, insuluta sine anno et data connotatam omnesq suprascriptas quietationes in bro Rocen Feria 2da post Dominicam Rogationum in anno presen obtentas. tum quoq Testamentum ultimae voluntatis per Ol Gnezum Ludovicum Zmijewski in Ludzaj die Septima Aprilis 1758 anno conscriptum et manu ipsius subscriptum quo quidq Testamento summâ Sex millium Tynpfq Conventui Liepzscen Morialiu ex summis paratis applicavit. ac scriptu manuale in Liepze die 9 maij 1760 anno per Religiosissimâ Podoska abbatissam Liepzscen Ol Gnézo Ludovico Zmijewski datu quo de summa Centu quinquaginta aureor hunq ex majori summa trecentor aureor hunq proveniey ad rationem 9 levata quietat. tum Inventariu Bonor Dziembalowa nente Contractus tenutarij de Gnézo Thoma Ruhazewski Conscriptu in fundo die 26 Junij 1751. anno. confectu sine subscriptione manuu. tum Conventionem quandam sine subscriptione anno et data instituta reparationis in Bonis Suche ac relictor Inventariorum subditis bibliotecq perrecta atq cessionem per Ol Gnezum Ludovicum Zmijewski Religiosissimae Podoska abbatissae et toti monasterio Ordinis S.

Benedicti Lieprzecz actis Trzibz Rzeczy in Liepze Feria Tertia post
Dnicam Exaudi 1758 anno factam qua Summas binas primam
quatuor millium typpl alteram quadringentos ifloreq Rzecz
tertiã quinquaginta typpl ab ól Gnõso Rzeszotarski gudzitas
super Bonis Dziembchowo hereq et invadiatas cũ parata possi
sione transfundit. roborationẽm Contractus resignationis Bonor
Rogiennieszki Inter G. Bartholomeũ Ztubielki ac alios ab una et
ól Gnõsiũ Ludovicum Zmijewski Parte ab altera ultarien vadio
novẽ millium typpl ratihficati actis Grz Rzeczy Feria Quinta
pridie festi S. margarethe Vet M. in anno 173x. factã de nũ
approbationẽ supra scriptæ roborationis per ól Gnõsam marthan
Zorawska Gnõsi Barthlomej Ztubielki Contem actis ijpl Grz
Rzeczy Feria 2da post Fm assumptionis in Colũ G.V. Mariæ in
anno 1733 in personam ól Gnõsi Zmijewski recognitã nec non
sub eodẽ actu resignationem haeredumq Bñt Rogiennieszki sub
secutam atq Condemnationem ex parte Gnõsor Zmijewskich depu
Corbenta Lieprzecz moniatiũ in Judicijs Trzibz Dobrinecz in
Rypin Feria Secunda post Fm transfigurationis Christi Domini
176x intuitu relaxationis aresti ac aliar pretensionũ obtenti
nec non manifestationem Decem in Vro. per Gnõsor alberti et Simo
nem Zmijewskie Fratres Conventũ moniatiũ Lieprzecz
factas primam quidẽ in Curia Feria 6ta ante Fm SS. Simo
nis et Judæ Aptor in anno 1759 de nullitate testamenti alberti
sub eodẽ anno et actu respectu indebite interpositi aresti super
Summã in Bonis Ludwigi hereq ac aliar intervenientiar ad
tertiã protestationẽ per solummet G. Franciscũ Zmijewski
phe Gnõsor alberti et Simonis Zmijewskich Cum Gnõsor Bo
nowskich Smiechowskich ac aliis tñe Bonor Rogiennieszki pti ól G.
Ludovicũ devolutũ super inequitationis et Inventariorũ interce
ptionis Feria 5ta pti Festũ S. Bartholomej Aptli eodẽ anno
quartã sub eodẽ actu ex Parte ejusdẽ Cum Rubigiosissima Rede
ctam ól Gnõsi Bonowskich tñe ad arrestum Inventariorũ ex B. Ma
nuepto non extraditionis ac arrestũ sub eodẽ actu super intercep
pta Inventaria in Bonis Robinie et kolo Szczyno repertis
lia omnes actis Grz Bobrownicz recognitas demũ quinta
in Liepze in Iudiis Communibz Trzibz Feria 3tia ante Fm
stum S. Catharinæ V. et M. in anno 1759. ex Parte Gnõsi

Franciscũ

Francisci Zmijewski suo et Jo. alberti et Simonis Zmijewskich vre
cum Religiosissimam Podolska abbatissam me equi et equivoc ôl
Jmści Ludovici Zmijewski prompsit recognitam Lextam en Parte
Jmści Simonis Zmijewski suo et Jmści alberti Zmijewski ac ab
omni vre de nullitate obligationis per ôl Jmścium Ludovicum
Zmijewski Conventui Liepruen super B. Rozienniczki factil de
proxima Feria Septima Crastino festi St. Simonis et Judæ
apstor 1759 subsecutâ Leptimam en Parte ejusdq cum eundq Con
ventu Nobiatiû Liepruen de nullitate actuj Compromissuj
alias Feria Tertia pt octavas Festi Sâmi Corporis Christi Dñi in ao
1761 octavâ Feria 6ta pridie festi S. antonij de Padua eodq
anno ex Parte Jmści Francisci Zmijewski aliorum nomine cum
Jmścium Simonem Zmijewski et homerowski vre inscriptionis
prejudiciose ôl Conventu Liepruen compromissi Nomine
en Parte ejusdq cum Religiosissimam Podolska abbatissam
Liepruen vre Bonor Rozienniczki desolationis Feria 4ta ante
Festum S. Mariæ magdalene in anno 1763. decimâ en Parte
Jmści Simonis Zmijewski suo et aliorû Feria 4ta in Crastino
festi SS. Trium Regum in anno 1761 de nullitate testamen
tarie dispositionis ôl Jmści Ludovici Zmijewski hasq omnes in
eo Processu factas et recognitas tu alias transactiones mine
Causam meser eminentes comportarunt siquid Conventus no
strum in eadq Jmścior Zmijewskich Comportatione non persistit
qui nimo sufficientiorem desideratq regestro per ôl Jmścium De
functum Zmijewski durante sua oeconomia connotari debito
|: in fundamento quorum quietationes ab ôl Religiosissimis
Lasocka et Ruthowska antecedanej abbatissis interesserunt :|
omnino urget, et eo in passu sujs manifestationibq dictus Conventus
Nobiatius conquerebatq, et Jmścis convenit ideo Judicium sufficien
tiorê Comportationem regestrorû ad verificationem vere et ex
omnibq annis liquidationis per eosdq Jmścios Zmijewskie in
stantanee faciendq demandat, Tandq Jmśco alberto Zmijewski
nulla amplius regestra ad comportandq habere inferendq nec sufi
cientiorem comportationem perficere non posse concludendq ac eo
in passu se ad juramentum super inexistentiam Regestrorû et
terorumq Documentorum ad Causam prædictam spectare habendq
decernit Judicium Compromissoriale Quatenus Jo Jmśnq alberti

Zmijewski nomine suor̃ consuccessorum comprobet in eam juramen
ti rhotam prout documenta omnia causa meritj exigunt ac rege
stra proventualia in connotatione expressa patris Dñi Ludovici
Zmijewski derelicta vere et realiter comportavit, nullaq; meli
comportata documenta ac regestra alia ad comportandq; habeat,
nec eadq; in existenti apud se et suos consuccessores detinet nec
per damnũ celavit nec plura regestra et quietationes pt̃ pa
ter Dñi Ludovici Zmijewski restaurunt exindeq; tam ipse ḡn
ejus Consuccessores ad comportationem sufficientiorem tam Documentor̃
ḡn Regestor̃ et quietationum non tenerentur idq; in instanti ad Jma
ginem Dñi Nostri Jesu Christi Crucifixi et addatur mitis Judi
ciatis ad rhotisandq; prestitit Jgr Ignacy albertus Zmijewski
suo ac Consuccessorum in comparitione expressor̃ nre rhota
supradicta per Judm ipsi deprompta quo attento Juramento
satisfecisse seu tenuit sui Judicij arbitratur, in negocio vero ulte
rius prosequi injungit in prosecutione controversijs partiũ Com
se inductis onauditis et matura cum deliberatione repensatis
et trutinatis Quantum spectat pretensam per Conventum
Monialium Ordinis S. Benedicti Sieprucen a Sumonibz pt̃ Ignacy
Ludovici Zmijewski calculatam ex ri ejus Oeconomicatq; pro cum
calculationem et bonificationem, licet quidq; Prefatus
Conventus Sieprucen Monialium calculationem ex proventibus
per pt̃ Ignacium Ludovicum Zmijewski stabte ejus oeconomia pt̃
ceptis cerumq; bonificationem exinde non reproducto regestro
per annis novemdecem pretenderit, nec non restitutionem summa
in rem Terrata Borow Lusk et Rogienniecki mediantibz Contra
ctibz Terrestrijs superq; in connotatione de acto expressis condictis
et in toto in pertolutare concludit coq instantiam quietationes
in oppositum et redarguitionem hujusce pretensi calcu
lationis summatq; restitutionis manuales per Ignacy Zmi
jewski repositas questionarias et disputabiles supponit
nullo subjectas allegat coq intuitu tam con pt̃ Ignacy
Zmijewski stante vita ejus ḡn Sumones ipsis manife
stationes factas reproducit Computationem quietationum quas
ori et disputationis secundi ejus allegationi subjacere
omnino exponit et contradicit, cum tamen Consuccessores pt̃ Ig
Ludovici

Zmijewski animadverso reposito⁹ regestro⁹ defectu ceteroq⁹
in existentia, Summam Sex milliu⁹ typh⁹ Testamento
ultimæ voluntatis dicti ℔ Jmci Ludovici Zmijewski
in Ludwagi die 7ma aprilis 1758 anno Codicto manuq⁹ ejusq⁹
subsero recedendo a suis manifestationibus de nullitate ejusd⁹
testamenti factis in vim recompensæ ubicunq⁹ pretensio
nis ex ei denominatus ab anno 1726 ad annu⁹ 1755 de
terminiumq⁹ Loco citio⁹ ℔ Jmci Ludovici Zmijewski verb
et realiter pullulatæ agnoscunt et eo in casu partes omn⁹
pro hac summa evitandæ quelis Juramento⁹ dubiæ judi
cialiter componunt, testamentumq⁹ in hac et omni Codicillo
re renuntiando quibuscunq⁹ manifestationibus in primo robore
manutenturos se offerunt, quo circa Judicium attenta earu⁹
utriusq⁹ partium in premissis reciproca compositione
Summa allegatam Loco milliu⁹ typh⁹ in vim mentionatæ
pretensionu⁹ ac integraliter omnium eidem dellatarum
in pretensione vero respectu Confiscationis calculi ac diuer⁹
pretensionu⁹ mutuo ad se vendicatarum perpetuu⁹ inter par
tes silentium iudicii et determinat, Quo ad solutionem hu
jusce Summæ siquid ℔ Jmcis Ludovicus Zmijewski sue ultimæ
voluntatis testamento superius de actu expresso ad ra
tionem Codicillorum prelatæ quatuor millia typh⁹ Illus
tri Michaeli Hieronimo Rodoski Capitaneo Bobrowicen
per dispositu⁹ ℔ Jmcis Ludovicum Zmijewski ad mem
branas contractu⁹ applicavit reliquu⁹ ad complementu⁹
Summæ duo millia typh⁹ ex Summa exigenti milliu⁹
typh⁹ in Bonis Sudwagi habenti designavit ideo Judicium
conformando se ad mentem Testamenti Summam quatuor
millia⁹ typh⁹ apud dictu⁹ Illustrem Michaelem Capitaneum Bobro
wicen habere unipto manuali seu membrana comprehen
sum Testamentum indigitata⁹ Conventui monialium Ordinis S:
Benedicti Lipnicen ad vindicandu⁹ et usui suo beneplacito
ejusdem Conventus convertendu⁹ intimat et applicat reliquam vero Summa⁹
duorum milliu⁹ typh⁹ ad complementu⁹ Summæ dem
milliu⁹.

millium typhorum ex summa viginti millium typhorum in obliga-
tione Bonorum Sudragi haerens ejusdem Conventui Monialium
Lieprscensis solvendum declarat decernendo Quatenus prae-
dicti Successores Ol. Gnosi Ludovici Zmijewski summam duorum
millium typhorum ejusdem Conventui Monialium ordinis S. Bene-
dicti Lieprscensis in et pro Vigilia nativitatis Joannis Bptae in
Anno Deo dante venturo 1764to ventura ad manus
Religiosissimae ac Deodicatae Podoska ejusdem Conven-
tus Abbatissae sive per eam Constituto Specialis Ple-
nipotentis mediante quietatione coram actis Crae Plo-
censis sub poena Banitionis in casu contraventionis
circa manifestationem faciendam publicandam solvant
et realiter enumerent ac nihilominus scriptum sive
membranam ac literas ab Illmo Capnico Bobrownicensi
super summam quatuor millium typhorum Ol. Gnoso Ludo-
vico Zmijewski datum Ultimi Orgte Testamenti hanceo praena-
minatam summam denotans in Trno infrascripto solutioni prae-
fixo et sub rigore in ibidem apposito distinctim extenso resti-
tuere ejusdem Religiosissimae Podoska abbatissae Lieprscensis
debebunt ac tenebuntur. Quo ad Legalitatem transactionum Bonorum
Rogielniczki quoniam suo Judicio deductum est Ol. Gnosum Ludo-
vicum Zmijewski Bona Rogielniczki Czubaki et Zabowo-
Roszki ab Ol. Gnosa Martha Zorawska Gnosi Bartholomaei
Tłubicki Conte mediante donatione in Cro Plocensi Feria Se-
cunda post Fm Assumptionis in Coelum G. V. Mariae in Anno
1733. recognita pro summa Novem millium typhorum
quaesivisse posterioriq tempore adhibita bona oeconomiae
Cura ad majus praecium increscenti moderno saeculo
auctionasse sicq eadem Bona auctionata et in majus prae-
cium elevata Conventui Lieprscensi Monialium ordinis S.
Benedicti actis Crae Plocensis Feria Secunda post Fm Sancti
Andreae Apli in anno 1742do in summa viginti milli-
um typhorum Cum Integris Inseminationibus obligasse
et Invadiasse.

et invadiasse nullaq quaerimonia stante vita ôl Gnôsi Ludovici
Zmijewski eandem obligationem vitiatam esse, modoq pri
mum per Succ̄ores ôl ~~[illegible]~~ dicti Gnôsi Ludovici Zmijewski
quaestionem movisse supradictaq obligationem in omni
formalitate ad mentem Legis sufficienter satisfactione
solidam subsecutam esse monstrat sicq Judicium Studen
do Justitiae cassatis manifestationibus de nullitate ejusdem
obligationis nulliter ac indebite interpositis standum esse
ejdem obligationi adinvenit, Summam praefatam viginti milli
um Tynphorum in eadem Bona Rogielniczki per Conventum eundem
importatam pro liquida ac reali agnoscit. Jam autem
Bona Rogielniczki uti jure successivo pt ôl saepe nominatum
Ludovicum Zmijewski in praedictos modernos agens Successo
res Nomen Zmijevianum repraesentantes titulo haereditatis
devoluta quovis Anno in tempore obligatoria inscriptio
ne praefixo exemptibilia declarat. Quoniam deniq exvincula
tionem ab impositis arestis Summae viginti millium tynphorum
in Bonis Sudragi haerens, ejusq cujnam tam in suffragia
animae ôl Gnôsi Ludovici Zmijewski, piorumq operum quam
solismet Succ̄oribus per quod portionis proveniet elucidationem
suo a Judicio exposcunt ac efflagitant. Hocq in puncto Judi
ciariae dispositioni resolutioni dispartimento ac disju
dicationi se subjiciunt. Quo circa Judicium Compromisso
riale inhaerendo praedictorum Succ̄orum subjectioni ac requi
sitioni taliter hanc Summam viginti millium Tynphorum nexu testa
monti applicandam demonstrat nempe quinque millia
tynphorum Mansionarijs Lieprecensibus ad Aedes Beatissimae Vir
ginis Mariae manens super binas missas quavis Hebdomada
pro anima ejusdem ôl Gnôsi Ludovici Zmijewski ac Succ̄orum
Testamento altedicto dispositam pro liquida eandem agnoscendam
circa levationem Summae ex Bonis Sudragi per Gnôsum
Gabrielem Swięcicki Camerarium Trrem Dobrinensem assignatum
Executorem levandam et in Bonis mundis et liberis locandam
praecustodit. demum Summam duorum millium Tynphorum Conven

tuj

tuj Lieprscen moniallium Ordinis S. Benedicti nexu ejusq testa
menti modo suprascrto solvi praecommissa ad proveniendo
refert reliquam vero Summam pro Conventibus praedicto
testamento in missas caeteraq suffragia dispositam circa
levationem originalis Summae per Gnosum Swięcicki Camera
rium Trem Dobrinen ~~Uti~~ Executorem recipiendo et in missis
Conventibus in orgli Testamento specificatis convertendo inti
mat; quotam vero attinet quingentorum Tynphum Gnosis Swięcicki Dobri
nen et Ol Jacobo Kęsicki Plocen Camerarijs Trribus in vim ad
effectum deductionis testamentariae dispositionis pro grati
tudine dicto testamento praecommissam et assignata sig
ad Gnosum Swięcicki Camerarius Trris ~~Dobrinen~~ ~~ductum pro opere~~
in ~~laudandej reparatio~~ sine effectione testamentariae disposi
tionis fatiscepit Gnosus quoq Swięcicki Camerarius Trris Dobri
nen ductus cultu Dej ac bono opere pro reparatione Ecclesiae
Parochialis Lieprscen Illustri adm Rndo Cajetano Brodowski
Praeposito et Decano Lieprscen deferto Ideo Judicium inni
tendo ejus dispositioni hancce eandem quotam quingentorum
Tynphum praedicto Illustri Decano et Praeposito Lieprscen
ad recipiendo et in reparationem sub onere Conscientiae
convertendo ex Summa in Bonis Sudragi haerens praecustodi
nec non ex hac Summa in Bonis Sudragi jacens Summam
Centum aureorum hungaricalium ex majori Summa centum
quinquaginta aureorum hungr scripto manuali die Nona
maij in anno 1756. per Ol Gnosum Ludovicum Zmijewski
Religiosissimae ac Deodicatae Constantiae Podoska abbatissae
Conventus Lieprscen moniallium ad solvendo assecurata
ultraq persolutos quinquaginta aureos hungr proveniens
Testamento ultimae Voluntatis agnitae pro reali agnosce
do decernit Judicium Quatenus Gnosi Zmijewski aloas
omnes Successores Zmijeviani Summam alte dictam centum
aureorum hungr in et pro Vigilia Nativitatis S. Joannis
Bptae in anno Deodante venturo 1764 Religiosissimae
et Deodicatae Podoska abbatissae Lieprscen ad manus,
sive ejus Speciali Plenti coram actis Crem Plocen

sub.

sub pena Banitionis in casu contravencionis circa manifestacionem faciend publicand predicta quavis provisione
Lotvant et realiter enumerent. reliquâ vero Summe Viginti millium Tymph ultra Legatas et dispositas Testamentis
Summas in quatuordecim Novem millium ducentos Leptagezinta predictis Ludovicis Zmijewskis ad provenien
en Bonis Ludwigi denotat et eand tali inter predictos
Ludwikes distribuat methodo et quod Jmosti de Zmijewice
Jmosti andree homorowski Conti Summam ducentorum millium he
centos viginti ducos tymph groposos novemdecem Polos
in vim dotis en summa Lucrativa alte dicta provenire
debere prefigit in bina autem capita Jmosios albertii et Si
monis Zmijewskich Fratrum germanorum cujq per tria millia
quadringentos Leptuagezinta hos tymph groposos viginti octo
Lotidum unius et denarios tres ad percipiend en Bonis
Ludwigi designat et determinat preterq hanc distributam
Summam Jmosti Francisci Zmijewski Summâ mille tymph
et Jmosti Marianna homorowska Virginis nuptâ Summa quin
gentorum tymph pretia Securitate hujusce nubelis Summe
en Bonis Ludwigi vigore Testamentarie dispositionis Lovan
dam denotat ac statuit. Condemnationem vero ex parte Succes
sii et Jmosti Ludovici Zmijewski super Conventu monialium Siepne
uen in Judicijs Zmigy Dobrinen in Rypin Feria Secunda
post Festum transfigurationis Christi Dñi videlicet ipso die
festi Sancti Laurentij Martyris in anno 1761. obtentam acce
dente Partis Consensu sine pretio Cassat et annihilat nullisq
robori subesse declarat. reliquas vero Partium pretensiones
pretensionibus mutuis ad se vendicatis compensandas Statuit
tuit et easd pro invindicabilibus et insubsistibilibus denotat
manifestationes protestationes arestra quelis abinvicem
interpositas tum Tenos quosvis cassat et mortificat Decer
nit
Vigore
Thomas Demborski Succamerarius Plocensis Supervarbiter m.p.
Simon a Lesznica Zielenski Basilicae Ferrei Pluvien. ex gre
Conventus Siepnuen Arbiter m.p. Tribunus Terre Zawkrzen
Bartholomeus a Mezwie Marchocieski
Ex Parte Conventus Siepnuen locatus arbiter m.p.
Albertus Zielinski Judex Castrensis Plocensis ex parte Zmijewskich
Locatus Arbiter
Gabriel Swiecicki Camerarius Terrestris Dobrinen ex parte Zmijewskich
arbiter Judex locatus m.p.

Officium praesens Castrensis Capitli Plocensis ad Oblationem Illmi
Admodum Rmi Bartholomaei Mirzejewski Praepositi Probo
szeviensis et Mansionarij ad Ecclesiam B.V. Mariae in Sieprc
Decretum infrascriptum Compromissoriale in Fundo Oppi
di Sieprc inter Conventum Sieprcensis Monialium Ordinis
Sancti Benedicti ab una, et Successores olim P. Ludovici Zmy
wski Parte ab altera per Mcam Superarbitrum et Arbitr
prolatum manibus eorum subscriptum reproducens ad Acticam
dum actisque praesens ingrossandum suscepit in Tenore sequens
(Inserat) Originale ejusdem Decreti circa Acta relictum

In Castro Plocensi Feria Tertia Postridie Festi Decollationis
Sancti Joannis Baptistae A.D. 1763.

103 Actum in Fundo Bonorum Chomentowo Feria Secunda post Festum Sancti Bartholomiej Apostoli proxima Anno Domini Millesimo, Septingentesimo, Sexagesimo, Tertio.

Judicium Terrestre Plocen. Judicatus et Notariatus in Presentia Gnosi Adami Miłodrowski Camerarij Tnis Joannis Uminski BlPlocen. Fabiani Miszewski, et Thomae Sniegocki ac aliorum plurimorum Nlium ad Actum Presens Congregatum nec non Mlis Rni Gnis Providi Andreae Smucinski de Bonis Zołszyno Authi et Jurati actui Presens adstans et eundem acclamans.

In Virtute Decri Judicij sui in Plocko Feria secunda post Dnicam Rogationum in Anno Presens inter Ptes infrascriptas plato Quo mediante post Agnitam Partium sufficientem Comparitionem Decretaq. super Eso Ludovico Cieszewski pro Protracta per Receptam Dilationem Munimentorum Justitia Penalitatem Suspenso toto Negotio ad Affectationem Partium pro Die hrna in Actu Contenta Assignata Condescensio eodemq. Decro injunctum est ut idem Judex Condle Anteomnia Comportationem Quorumvis Documentorum Causam Presens evincens per Ptes seu per quem Interent Pstandum Injungat Successionem post Caput Oris Perillmi et Rndissimi Jacobi Cieszewski Cancellarij Cathedralis Plocen. in Successores Sanguine junctos devolutum Resoluat et ad quem de Jure venerit eandem adjudicet Summas si quae apparuerint Oneris Liquidet, Substantiam Premissam Successivam Resolutis quibuscumque Dubijs inter Ptes dispartiens faciat seu Solutionem Summam cui et a quo juste provenerit Pstandum Sententias Juramenta ubi necesse fuerit excipiat, de Pretensionibus

Im 2

Scandi quod aliys ex quocunq; forte emanare Inquirat, et
indaget Satisfactionē pro ejsd adinveniat, et Pēs in Cib
Actoratibz et Cathegorijs prabiter decidat Disjudicet ac mor
vet Quor vel cujz Gradus Decisionj Pēs parere et acquie
scere illo in Pne Cendris super Pte Controversiez sub Pen
Bnis Publicand Debeant, ac teneant Latis eod Decis
is se enarrante ad Bona Gratia Condescendit Ibidem
Jurisdictionē sua Ofan provida pro pace et Securitate
publica Actibz Juridicis congrua voce adstare Milis auctoran
fundavit et Pēs ad inscribend Comparitionem eid Milis
auctoranz fecit. Quo in Pne Auctoratis Partibz ipsis et
quid Actrice Mea Mariana de Cieszewskie relict ob mo
Jacobi Kotek Comitis Vidua p Pte Sitis Dnis Ludovicus
Szczuki p Pte Comparez et rectis Judic Controversiez Licentia
Dnis Ludovicz Cieszewski Mandatis suis prima quid Sabbatho in Vi
lia Festi Assumptionis in Cels Gothard coz S. Valentinus Zoll
wski Bell Pez Sententiam suam de insubsistentia Decis Judicij
sui ex quo Gravez Condnis peragit Actus per Rationem non rece
ptionis Dilationis Majoris aut Munimentor Altera quid
sub vno eod Actu de Insubsistentia ejusd Decis et Sententiam
Judicium ex me ac ejusd Conditaminis Dnis Relatoris
Nobis prima quid per Nobem Dnis Dnum Dominicum Lucas Stanisz Zewski de Bo
Authum et Juratum coz Judicium Me Nocez Edicti ad Lapidem
Damat Regnik Civis Nocez Citationis coz vero Partem sine
Specificatione positis Citationis citat Actus Fer Nocez Feria Tertia
in Vigilia Festi S. Bartholomej Apli Nobis Ard prasez recogni
factis ac subsecuta se se Opponit Repositez ipsq Remissionem
Causae ad Judicia Tribunalia Dnis Petitionez affectat Verum quia
Decretum Judicij sui in juncta Condnis ad sufficientem
Partium Ambar Comparitionem tum Utriusq Actoratus cautam Par
tium Suspensa Lite Negotio affectantibz ipsis Partibz interea
citra Judicium intercessisse videt Dilatis Munimentorum
altera Sabbathe prid Dn p Nobem Dnum Casimirum Cwaszewski de Skomentowo ad Bona Mobilia
ejusd Senes

iam semel in Judicijs suis Trib. Plocen. Feria 2da ante Dn. Sanctae
Agnethis V. et Martyris in Ao. praesentis Lapso 1762do eidem D. Cieszeski
concessa tum et Dilatio Majoris in ijsdem suprascriptis Judicijs ~~resolu-~~
~~ta~~ per rationem quam Dilationum de Conditamine Pars Citata agit
Resolutae, Suprascriptae ~~quoque~~ Relationes quoque editae ad Bona Maliszew-
wo in Terra Dobrinen. Consistere Citationem ~~tantummodo~~ per
Mtem suprascriptam extra Territorium in Officio Crdi Plocen. recognita
esse palpant. Proinde Judm non Obstantibus ijsdem tam Manifestatio-
nibus quam Trnis defectuose editis Amputata Remissione per Ptem
indebite Affectata Partibus in Negotio Principali Experiri man-
dat. In Experimento. Siquidem Gnus Ludovicus Cieszeski ab In-
scripta Comparitione Decretoque injuncti Experimenti temera-
rie Recedit et se Condemnare permittit Proinde super eodem
Gno Cieszewski Judm praesens Condte Condemnationem Obtinere
permittit quem Pars Actorea in Lucro suo tam respectu Supra-
scriptae Successionis post Caput Ot. Perillmi et Rndissimi Cie-
szeski Cancellarij Cathedralis Plocen. Patris devolutae quam seorsim
non Solutionis Poenae Quatuordecem Marcarum Polon. in vim
Succubitionis Dilationis Munimentorum Decreto supra de Actu exarato
pro Trno praesentis Condnis Solvi Adjudicatae Condemnavit et ad
publicandam eandem Bnis Poenam Judicium suprascriptum Mtem Judicij
sui apparitorem Addidit et Deputavit. Quique Mtis satisfaci-
endo Deputationi suae a Judicio suo praesentis habitae eandem Alta
sua Sonorosa voce proclamavit Publicavit, et ad Notitiam
Omnium ibidem adstantem in Dubium deduxit de quo praesens Jdem
Mtis fecit Relationem, Post quem modo praemisso Publicato
suprascripto Banitionum Poenam eandem pro peragenda
executione ad Mtum Loci Copreum seu ejus Offm Competens Judm praesens
remisit remittitque praesentis Condemnationis praesentis Vigore.
Franciscus Ignatius Rosiszewski Judex Trris Pltus Plocen. ppo
Josephus de Kozłowo Kozłowski Notarius Trris Pltus Plocen.

Officium praesens Crenis Capitis Plocensis ad Oblationem Gnosi
Adami Mostowski Condemnationem Infrascriptam in Termino
Condescensionis in Bonis Chomentowo agitatae per Judicium
Terrae Plocensis Judicatus et Notariatus expeditae super Gnosi
Ludovico Cieszewski obtentam reproducens ad acticandum actu
praesens Ingrossandum Suscepit in Tenore Sequens / Inseratum
Originale ejusdem Condemnationis Arcu actu relicto.

In Crno Plocensi Feria Secunda ante Fm Sancti Mathaei
apli et Evangelistae proxima anno Dni 1763tio

Condemnationes

Sup. D. Ludovico Cieszewski
ex parte Relict. et M. Natęcz in
Fundo Br. Chomentowo Obtentae
in Tmo. Cedrus.

1763

104 Imt. 415

Actum in Fundo Bonorum Smardzewo Sorteq Mlium Przedpol-
skich Haereditaria Feria Quarta post Fm Sancti Bartholomei
Apostoli Proxime Anno Domini 1763.

Judicium Terrestre Plocense Notariatus in Praesentia GG. Laurentij
Mossakowski Burgrabij Crene Plocene Francisci Leszczynski Hy-
acynthi Przedpolski ac aliorum Plurimum Mlium ad Actum praesen-
congregatorum Necnon Mlis Poni Gnalis Providi Mathiae Nowa-
kowski Authenc et Jurati Actui praesenc adstanc et Eundem Ac-
clamatis Vigore Decri Judicij sui in Bilsko Feria Quinta post
Festum Visitationis Gloriosissimae Virginis Mariae anno
praesenc inter Relictam ob G. Smoniewski Consortem Viduam
Actricem ab Una et GG. Albertum et Thomam Przedpolskie
citatos parte ab altera prolati nimirum quo Decreto Condescen-
sio Judicij sui aut GG. Camerariorum Trium Plocene Duorum
ubi Tres unius ubi Duo absentia non obstante Captato Tem-
pore in Fundum Bonorum praesenc assignato Eodemq Decreto
Injunctum est Comportationem Documentorum quorumvis
Causam praesenc evincentium per Partes praestandam demandan-
di Massam Substantiae Patronimicae Constituendi ex Catasti-
tuta Substantia Dotem Competentem Actricem Concernentem
assignandi Solutionem Summarum Cuj et a quo iuste provene-
rit Subsequendae Sententiandi et partes tam in Causa Eadem
Juris quam distincta facti ac attentatarum Violentiarum
finaliter decludendi disjudicandi ac moderandi latius Eodem
Decreto in se edifferente ad Bona praesentia Condescendit
ibidemq Jurisdictionem suam Officiosam provisa prius pace
et Securitate publica Actibus juridicis Congrua fundavit et
partes ad inscribendam Comparitionem praedicto Ministeriali

acclamare fecit.

Jm.

Quo in Termino acclamatorio Partibus ipsis utrisq Et quidem G. Zuzannae de Przedpolskie Relictae et G. Valentini Smoniewski Consorte Vidua actricae personaliter citatis Nobilibus Thoma et Alberto Przedpolskie suis ac Nobilis Ignatij Przedpolski Fratris sui Germani Nobilibus personaliter Comparentibus et secum judicialiter Controvertentibus quibus Controversijs partium exauditis Judex adimplendo Contenta Decreti Judicij sui ex quo praesens peragitur Actus Condescensionis teneri partes utrasq Documenta quaevis ac monimenta Massam substantiae Earum partium Paternae evincentia et causam praesentem de plano explanantia Judex censet idq in instanti tandem in Satisfactionem Sententiae Judicij sui partes Eaedem Et quidem GG. Przedpolscy Fratres Inscriptionem Feria Quarta post Dominicam Septuagesimae in Anno 1696. in Castro Plocensi per Nobilem Petrum Przedpolski Parentem in Personam N. Mariannae Sniegocka Virginis innuptae praetunc Consortis suae futurae super Summam Quingentorum Florenorum Polonicorum respectu Dotis post ipsis Concessae iam autem Eaedem G. de Przedpolskie Smoniewska Vidua Soror similiter Inscriptionem Feria Quinta post Dominicam Exaudi in Anno 1741. Coram Jisdem Actis per Supraseram N. Mariannam Sniegocka Relictam et N. Petri Przedpolski Consortem Viduam in Personam NN. nempe Ejusdem Zuzannae protunc N. Valentini Smoniewski Consortis et Petronnellae Virginis Innuptae ad praesens G. Malinski Consortis Przedpolskich super Summam Quadringentorum Tynf cuilibet illarum per Ducentos Tynf dispositam Recognitas et subsecutas Suo in Judicio Condescensorialiter reposuerunt et Comportarunt et prout ultra Comportata nulla alia habent nec Eaedem Cellarunt nec de Eisdem scirunt ad Comprobationem Juratoriam sese trahunt proinde ad missibilibus Jisdem adinventis additur Ejusdem Nobilis Judicialis ad pronuntiandum

Juramenti Rothan

Juramenti Rotharij in instanti. Prestiterunt utrique Partes comparentes Rotha per Judicium Ips de promptas qualor probatione ad-
dend. Eadē partes abinere ulterioris lon portationis Judm liber-
tas facta est pronunciata. Post Prestitum itaq; per ipsum per Partē
Juramentum Judm ad lon stitutionem Masse Fortunē olim
D. Petri Przedpolskii Paderne Judm sese londuxit Eandē Fortu-
nam Paderna ex vetusto Statu Bonorum Mineratijq; tam ipsorum
Agrorum Latifundijs et circumferentijs adiacentijs attentis ad sum-
mam Mille Tyne Otij Bonorum lonstituit et reduxit demptis
ea Eadē Summa Quingentorum Florenorum Polonor Maderna olim
D. Marianne de Inlegvetkie Przedpolska [illegible] ad quantitatem Summe Trecentorum Nonagin-
ta Quatuor Tyne et Groszorum Vigintj octo Polonor Eadē per-
tibus Judm demandatas Reducta restant mondam et libe-
ram Substantiam Paternam Summam Sexcentorum Quing
Tyne et Groszorum Decem Polonor dictis partibus Judm demon-
strat ex qua itaq; Eadē Paterna substantia quadam parte
Dotis pro re D. Smoniewska de Przedpolskie et Malinska lonsortum Summam
Ducentum Quinquaginta Minus Tyne Groszorum Duodecem Polonor
Judm Progenitrale lonstituit et assignat et Et Eadē assigna-
ta Portionem Septuaginta Quinq Tyne Groszorum Vigintj Quin-
que Polonor ea parte D. Luzanne de Przedpolskie Smoniewska
vidue [illegible] respiciene per Eosdē Fratres DD. Przedpolskie debiende arbi-
trat nihilominus quantum spectat Supradictam Summam Quin
gentorum Florenor Polonor in Tyne efficiene Trecentorum Nonaginta
Quatuor Tyne et Groszorum Vigintj octo Polonor Maternam Eandē in
Quinq capita [illegible] olim D. Marianne Smiegvetka de patrie
ad M. Petri Przedpolskii contis tindend ac dividend pro capite tredecim
actricis D. de Przedpolskie Smoniewska Quotam Septuaginta octo Tyne et Gro
szorum Vigintj Quatuor Polonor Judm agnovit et adjudicat et ea
materna Summas Paternam et maternam Dotales in unam lopulatas
Trecentas Quinquaginta Quatuor Tyne Groszorum Undecem Polonor liquida-
centum Quinquaginta Quatuor Tyne Groszorum Undecem Polonor liquida-
re apparent una tum Persione per Quinquacentum lonputanda licet ad Sum-
mam Centum Duodecem Tyne a Patre D. Parentum pro annis Quindecim
liquidatis veram Dan en ist parte majri Bove labantibus ad Pari Vestium
Cibo, Vitulo vitul ano et grano adorn pro sustentatione dat Ejd actrici D.

Smoniewska

[illegible]

Inv. 2.

Inter D. Smoniewska
et N.N. Przedpełskie

Decretum
condescendentiale
in Fundo Bd Smardzewo

1763.

Officium Sem Gren Capith Plocen ad Oblata Ex Cancellaria Tribunalis Decretum interparitorium Lendle in Fundo Bos Smardzewo inter partes ex una Procuratoris D. Sedlnicam Dore Plocen Actorem ex altera productum Mandatum Decretum Decany ad Acta Camd Curiae Plocen Regestrum Sequentis Tenoris videlicet

Nos Officialis Curiae Plocensis Notum facimus Tenore Praesentium quibus expedit universis quod Cum Nos Officialis Curiae Plocensis Notum facimus Tenore Praesentium quibus expedit universis quod Cum

per N. Thomam Przedpełski bonificata et dicto per dictum Dnum Decanum declaratis et detaliata Liquida Partes respectu Ejusdem Provisionis dum intuitu Concessionum per Eundem N. Thomam Przedpełski Actorii Instigatorum ad Quotam Quadraginta Sex Tynf ut Quota Cum Summa Detali Efficiat Summam Duorum Tynf judicialiter Sexmalem ponerentur provide approbata pariumq Eandem Judicialem Citationem decernit Quatenus dicta Cinpti M. Przedpełski Citati usus ac alium desse non reperendo Partam Summam Duorum Tynf ac Duo pro Undecim Solone ad jervene et Combinatam in et pro 2da pars Dni S. Martini Ponti in Ar ro Dsene Coram Officio et Actis Curiae Stolene subpena Bannis in ibid in Loco Contrahene Citra Maienem faciend publicandi Pria inser persolvere faciend Quietatione ac recognoscend de Bonis Paternis a brevium Citatione servant et realiter Enumerant Lucta Para 3 Mm pro Eosd Citatos parti in Dno et subsigned dupraxero Judicio vero totid instanti solvend Quantum spectat Francam per N. Kownacki a manifo altinis accomodatt et circa Officium Vicinen in D. Smardzewo pro Citt N. Sed mand Przedpełski Eid recepte Die post Depsit decernit pro Quota 5 Tynf in instanti solvend Et quoniam Eadem judicialiter Caveat ac Liber pronuntiat in dup Judicem Annualem pro N. Albertum Przedpełski in meliorationem Dantica Citionum judicialiter recitum declarat Eandem extradend arbitrat sub Pena Bannj in Casu peny pro Officio in Casu Contravene pupplicandi Quem Tenore Presentium Jesq ejusdem a Regesto Decretj Citra Reddi

Sub Actis Fori Curiae Posnaniae Feria Quarta post Festum Sancti Francisci Confessoris AD 1763.

End

217

108 Actum in Borris Zolkow Lubl. Feria Secunda ante Festum Natiuitatis Gloriosissime Virginis Marie proxima Anno Domini Millesimo, Septingentesimo, Sexagesimo, Tertio.

Coram Me Bartholomeo Brzezynski Tribuno Zawichostien. per Sortez inscriptas ad Superarbitrium Dominum Ill. Bobrowicz Castellanum Ligocensem a parte Rev. Joannis Zgliczicki et Agnetis Umiastha Conjugum Rlonia Universitatis Rlorez ex parte Rev. Josephi Koziorodzki et Catharinae de Krzyckie Conjugum Locatis Arbitris in Sententia Rev. Joannis Umiastki Rlorez Simonis Hilary et Adami Zgliczicki Joannis Rlorez Salomonis Antonij Wolczki ac aliis Actum ad Actum Prae congregand. ac Me Rlis Rovidi Sartori Gregorij Henrici de Borris Zolkow Magna Auctis et Juratis Actis adstante et cum assistentia

Judicium superarbitrale Compromissoriale. In Virtute Inscriptionis Compromissorialis de actu ejus in Scriptis in Anno Currenti Millesimo Septingentesimo Sexagesimo Tertio Die Festi Sanctae Margarethae Virginis et Martyris in Anno Praes. Inf. Rev. Joannem Zgliczicki suo et D. Agnetis Umiastha Conjugis suae Actum et Josephum Koziorodzki itidem suo et Rev. Catharinae de Krzyckie Conjugis et Marianne Koziorowska Virginis Patruae suae Nomine parte ab altera. Quae Praedictae Inscriptionis suo Superarbitro cum suis Arbitris Locatis Juncam respectu Sessionum Diffamationum, irrealium Objectionum, Invasionum, aliarumque Attentatarum Violentiarum Rixarumque Suis Competentium sibimicem sibi ac Judicio Suae Actoreae Intentatarum dispudiandi Inquisitionem in Judicio Suae Actoreae eductas comportandi et easdem continuandi aliasque si necessitas postulaverit edoni demandandi, poenas super quas Interesse irrogandi, Actus Lasivos quorumvis si apparuerint eliminandi declarandi Arbitrij. Quia quaris appellatione non obstante quibuvis in contrarijs et Suis ceteris Juris in stantiam Compromissoriale interponendi aliisque eadem Inscriptione Latius in se Obtinente Data est potestas pro Die hodierna in Actu Inscripta et Determinata Judicia supradicta

Compromissoriale Quod ad Rem expressa condescendit Juris dictionem
suam actibus Officii congruam voce expressim Mis in Actis Lentata
pro malgad finiendi et Ses Utrasq. ad comparend suo cura Mis
audiendas in junxit. Quo in Mo et quid Actoribus et Actis Ses
Joanne Zglinicki et Agnethe Uminska Conjugibz et quid Cons
in Actis mentis sui Ptis Litteris simul et Actoribus Nobis Jo-
sepho Kozierowski et Catharina De kosigkie Conjugibz per cuius Ses
Kozierowski Mariturn suo et Actis se Ses Mariannae Kozierow
Virginis filiae suae nre Ptis Comparen et cum Jud Lt. controver
sere Quibus Controversijs Partes Judex Compromissoriale ceram se
Inductis examinatis Quorum Causa Ptes respectu attentatarum
Assistentiae irrealium Objectionum sibi abinicem Intentata sum
ad Judex pro Resolutione promovend quae sine Inquisitione dem
di requirit. Pro inde Suspensa Decisione Causa Ptes necessar
esse per Partem utramq. tam in probationem Objectionem
quod emundationem Instantanee educendam Inquisitionem
Judex censet ad quam super praemissarum Veritate audiend
Mis Judicibus Dixit Jus Josephus Kozierowski Actor et Actis
suo et alior Actor et Actoriae Interrogatoria conscripsit
Conscriptas, et partem Subscripta communicavit Testes q.
induxit, Inquisitionem pro Pte sui eduxit Jam vero Pus
Joannes Zglinicki similiter Actor et Actis Inquisitionem sui
Lex Testibz erant Judicio Pri Mcey in Crepre Feria Sex
prodie Festa S. Margarethae Vet Martyris in Ao Dne huius
in Causa eduxit pro in Judicio Pri sup praemissarum Ses
Actis expleta Juramento educt et per Ptes Actis Judex agnit
comparuit et in eam Inquisitionem modo pariter educt pers
sit ideo Judex ad Lectionem tam praemissae Inquisitionis qua
ipsius in Judicio per D. Kozierowski expedit Condescendit Quibus
Lectis et per Omnes Circumstantias matura deliberatione
discussis Quo spectat Actoratum Jus Zglinickich Conjugum
quando quid ex ejusq Inquisitionibz Emunctor patet Josephum
Josephum Kozierowski in vicinitate quae Dne Joanne Zglinicki com
manere cum Joannem Zglinicki, vanis in locis Loci pe dispu
masse irrealia nequin probandi Honori Nobilitari nociva
et Resolvendo Suspensivae anteriore Judicij sui

Obtem

Obiecisse viam publicam cuiq liberam primo Discedenti ex Campis
Br. Zoltowo Zuli de Equo detrusisse colaphisasse in terram pro-
strasse, postratumq concussisse converberasse pedibusq conculcasse
deinde eundemet G. Zylinicki ex Oppido Siepre per Bona Zylinice
magna proficiscere ibidq praeventum oppressisse in Duellum
Lege vetitum provocasse Etiam vero Zylinicka Contem in Omni
Probitatis virtute a Parentibus educat, in statuq suo collo-
cat cursum vitae suae Honestissime peragere certis ~~pro~~ Obie-
ctionibus Inquisitionibus non deductis qui nimo Redargutis
prostituisse Infamasse, laesisse, diffamasse verbis inconvenien-
tibus Honori ac Bonae famae nocivis coram varijs personis
et in varijs Locis denigrasse sicq bona fama privasse Insup
Provone sua coram Actis Tribus Plocae in Siepre in Tribus Communibus
Tribus Feria Tertia ante Fm S. Catharinae vel Martyris pxa
in Ao 1759no ex pli Comparitione ejusdem G. Josephi Kozierski
coram Pfato Esos Zylinickie Acta irrealia in se Complectens non
deducta circumscripsisse Proinde Judm praesens Compromissori-
ale attentis praemissis Inquisitionibus Punibili coram G. Kozierski
adinvento et licet si Majores pro tantis in vicinitate peractis
progressibus promeruerit Poenas Judm tamen Compromissori-
ale praehabita tenuitate Substantiae ejus de Clementia Judicij
sui ad minutiora condescendendo Decernit Quatenus Turrim
Castri Plocae ab Actu praesenti in Octo Septimanis ingrediatur
eandemq Sessionem per Spatium Duarum Septimanarum Ad Esus
Kozierski continuet et expleat nec non in Egressu de
Turri Poenam Quadruplicem Quatuordecem Marcarum Polon
Parti Judicio vero suo per medium in instanti Solvat
et realiter enumeret facturus praemissa Omnia tam quo
ad Sessionem Turricam quam ad Solutionem Marcarum sub
Poena Bnis coram Actis Crecae Plocae circa Maonem faciendae
in Casu Contraventionis Publicandae Provonem vero Circum-
scriptivam de Actu superius exarati ad primam G. Joannis
Zylinicki requisitionem ex Actis Tribus Plocae in Siepre

Imp

eliminandae Judex Censet. Quo spectat Actoratus Gsor Kozierowskich Gsis Zglinickim Conjugibus institutis Perpensisq. Inquisitionibus Piquiae ex ejsdem deductis Eosdem Gsos Zglinickie in Oppido Lepre eosdem Gsos Kozierowskie Congles tempore Nundinarum Laesisse defamasse, coram variis personis in Nundinis existentibus scommatizasse Gsam Mariannam Kozierowska filiam Virginem in certis Obiectionibus ad praetensis Inquisitionibus ad deductis prostituisse Bonaq. fama privasse Id circa Judex Compromissoriale Studens Justitiae ac Aequitati Consideratisq. praemissis Inquisitionibus non posse eundem Gsum Joannem Zglinicki sine poenis evadere arbitratur Sententiando Quatenus pro ejusmodi Ausu Turrim Castri Plocensis ab Actu praesenti in spatio Decem Septimanarum ingrediatur eandemq. sessionem per tres Dies Continuet et expleat, nec non in egressu de Turri Solvat Poenam Duplicem Quatuordecem Marcarum Polon. Parti Judicio vero suo per medium in instanti facturus praemissa Ille Gsus Zglinicki tam quo ad sessionem Turricam quam Solutionem Marcarum idq. sub Poena Bnis circa Manifestationem in Casu Contraventionis coram Officio Crcae Plocensis faciendae Publicanae Reliquas vero Praetensiones ex re praeinsertarum Violentiarum ad se ab invicem habito praetensionibus compensandae Judex declarat, ac perpetuum imponit Silentium Bonamq. in Vicinitate Amicitiam ac Concordiam observandam ac Conservandam Judex Ptibus intimat, Provones ac Officios quovis Actus hac in causa inter Ptes exortos et subsecutos pro Insubsistibilibus Declarat Decreti praesentis Compromissorialis Vigore

Bartholomaeus in Mazowsze Mazowiecky Tribunus Terrae Zawskrzenae a Parte utraq. Inscriptus Super arbiter mp

Stanislaus Ligowsky ex parte Gsi Zglinickich Locatus Arbiter mppria

Thomas Uniersyski Burgrabius Crcae Plocensis ex parte Gsor Kozierowskich Locatus Arbiter mppria

Officium praesens Castrensis Capitaneatus Plocensis ad oblationem Joannis Antonij Vminski B.C.P. Decretum in praescripto Compromissionale in Fundo Bonorum Zołtowo Zuki inter Partes introconsentum per Judicium Compromissionale promulgatum manibusque Judicium Compromissionalium subscriptum reproducendum ad actuandum, Actisque praesentibus ingrossandum suscepto in Tenore sequenti (: inserat :) Originale Eiusdem Decreto Circa Acta relatum.

In Castro Plocensi Feria Tertia pro die Festi S. Francisci Confessoris A.D. 1763.

Jnr Dr: Zglinickie
et Kozierożkie Compro:
missionis Decretum
in B: Zołtowo Zuli
prolat.

1763tio

106

Actum in Fundo Bonorum Zgagowo Sortej dicta Osieczczyzna Haereditt Feria Secunda ante Fm Nattis Beatissimae Virginis Mariae proxima Anno Domini 1763tio

Judicium Terrestre Plocene Subjudicatus et Notariatus infrascriptt in praesentia GG. Gabrielis Swięcicki Camerarij Tris Dobrinene Nicolai Kowalewski Valentini et Pauli Zołtowskich Burgrabiorum Crene Plocene Stanislai Zakrocki Casimiri Zbikowski Antonij Godlewski Mathiae Sniechowski ac aliorum plurimorum NN. ad Actum praesene congregatt nec non Mlis R. G. P. Josephi Nawrocki de Zgagowo Authene et Juratt actui praesene adstane et Eundem acclamatt insistendo Decreto Judicij sui in Sepre F. 3tia pridie F. S. Margarethae Virginis et Martiris in Anno praesene inter M. Martynum in Zawidza Zorawski Venatorem et Vice Capneum Crene Plocene Actt ab una et M. Antonium Bagienski Notarium Crene Plocene Sortis Osieczczyzna in Zgagowo Sitt Possessorem et Impugnatorem Sitt parte ab altera praetat quo mediante Condescensio in Ordine constituendo inter Creditores Potioritatis Judicij sui aut G. Camerariorum Trium Duorum ubi Tres unius ubi Duo absentia non obstante in Fundum Bonorum praesene pro Die hodierna assignatt Eodemq Decreto injunctt est ut idem Judicium Condescensurum ante omnia comportationem quorumvis Documentorum causam praesene evincentium per Partes praestandae demandet Massam Substantiae ob GG. Andreae Parentis et Antonij Filij Orzeckich Haereditt seu potius Universalis Mobilis et Imbli constituat qua constituta Onera tam Possessorea

Imd.

quam extra Possessionem et Participationem Creditorum
existentia quomodocunq ad Eandem Substantiam seu qua
vis Successorum Osieczyanorum Classes se se referentia
connotet liquidet ac Eadem de integro resolvat Hæredes
PP. Osieckie adcitandæ si se ad Ejurationem Substantiæ
paternæ traxerint admittant si vero nec ad Jus Ju
randæ neq circa Hæreditt se sisterint non attenta Eor
contumatia Summas Debitoreas Creditorum in Sub
stantia Eadem collocet et cuiq Creditori sortem pro
tionatam exdividat calculum a Possessoribus pro re
Creditorum Reddendæ excipiat Satisfactionem omnim
dam cui et a quo juste pervenerit præstandæ adinveni
at de desolatione sive reparatione Bonorum Statuq
anteriori et præsentaneo prævijs si opus fuerit expediendis
Inquisitionibus Juratorijs inquirat et investiet repa
rationem siqz apparent seu potius bonificationem
pro Eadem ante omnes Creditores anteponat et in præmij
sis more et praxi potioritatum solita procedat et pa
tes ac adcitandæ in omnibus causæ præsenti occurentijs ni
hil intactum et irresolutum relinquendo finaliter pro
exigentia legis justitiæ Documentorum ac Terminorum
decidat disjudicet ac moderaretur quorum vel cujus Judi
cij Decisioni partes parere et acquiescere sub Pena Ad
onis illo in Trmo Condtis super parte contraveniente pu
blicanda debeant ac teneantur pro quo Trmo Condtis Mcus
Bagienski Notarius Crenæ Plocenæ sortis Eiusdem Osiec
czyzna Possessor Successores ob. P. Antonij Osiecki Hæ
redes

tum Creditores extra Possessionem existenc adcitare adcitandi ve-
ro sub Pœna Bannis ac amissione Iurium comparere teneant
uberius Eodem Decreto in se enarrante itaq in Virtute Eiusdem Dec-
ti ad B. Præsentia condescendit ibidemq Iurisdictionem suam
officiosam prius pace et securitate publica Actibus
Iurisdictionis congrua voce adstante Mtis acclamata fundavit
quae fundata partes ad inscribendum compaonem eidem M.
acclamare fecit quo in Termino acclamatorio partibus ipsis
actt M. Martino in Zawidza Zorawski Venatore et Vice Ca-
pitaneo Crenc Pltus Plocenc prltr, citt simul et actt M.
Antonio Bagienski Notario Crenc Plocenc prltr adcitt et in-
dicenc Regimine Pedestri Equestri Serae Regiae Mattis et
Reipublicae per M. Josephum Bortniewski Eiusdem Regimi-
nis Præfectum et ad Pltum Plocenc delegatum Exa-
ctorem suo et Totius Regiminis nne prltr, adcitt G. Mar-
tino Zoltowski per G. Paulum Zoltowski B. Crenc Plocenc
Filium et Inscrum Pleni potentem adcitato et indi-
cenc G. Antonio Cyndarski ex ot G. Catharina Osiecka
pgenito Filio prltr adcitatis GG. Jacobo Theodoro Bo-
cry suis et Gnosae Theressiae de Bobry G. Joannis Romer
Consortis Nnibus prltr, adcitatis Successoribus ot G. Pauli
Siecki per G. Antonium Petrykowski G. Apolonia Leszczynska
Virgine innupta adcitt et indicenc per G. Franciscum De-
browski Relictt ot G. Alberti Biattoskorski Consorte Vidua
adcitt per se prltr G. Alberto Leszczynski adcitato et indi-
cenc per se prltr, adcitatt et indicenc Illmi admodum Rdo An-
tonio Kamienski Canonico Regulari Luteranenc Conventus
Cervenc Præposito Pomichovienc per G. Michaelem Gra-
czewski Inscriptt Pleni potentem G. Gabriele Swięcicki Tm
Camerario Tm Dobrinenc

Jmd

adcitato Evictore per se pr̃ltr Jndicente G. Paulo Zołtowski B. C. P. pr̃ltr
adcitatis et indicene Successoribus ob Illustris Rdi Valentini
Komorowski Praepositi in Strzygi per G. Andream Komorowski
suo et aliorum Consuccessorum nne pr̃ltr Indicens admdm Rdus Bar
tholomaeus Jasienski Praepositus Jezeviene pr̃ltr comparene Satis=
faciat M. Bagienski Notarius Crene Plocene Decro Judicij sui ex
quo pr̃sens peragit Actus Condescensionis in Puncto adcitationis =
Successorum ob G. Antonij Oriecki Haeredum tam Creditorum extra
Possessionem Sortis Osieczyzna existene Judm censet idq in in=
stanti et quoniam tam Successores ob GG Andreae Parentis et
Antonij Filij Orieckich Sortis in B. Zgagowo dictae Osieczyzna
Haeredes qm Creditores extra Possessionem existene adcitavit ad=
citationumq suar Relationes Trinas primam in Arce Ciechano=
viene Fa Tertia in Crastino Festi Assumptionis in Caelum Bea=
tissimae Virginis Mariae per M. R. G. Providum Mathaeum Je=
drarik ad Bona Kijowice Alterum coram Actis Crene Zacrocimene
Sabbo post Idem Fm Assumptionis in Caelum B. V. Mariae per
M. Providum Valentinum Piotrowski de Zgagowo Authene et
Jurat ad B. Pomichowo Tertiam deniq coram Actis Crene Plo=
cene Sabbo post Fm S. Bartholomaei Apli per M. Providum
Josephum Nawrocki omnes Anno pr̃sene edit et coram Actis
ut supra recognit suo in Judicio Condescensoriali reponit, ad=
citati vero Creditores in Comparitionem pr̃sene Decri intrant ac
se sistunt Ideo Satisfactione in pr̃missis adinventa partibus
ulterius Causam pr̃sequi jubet in pr̃sequendam Judm accingenda
se executioni Decri Judicij sui Feneri Partes principaliter secum
agentes Comportare Documenta quaevis ac monimenta Mas=
sam substantiae Osieczyanae enucleane et Causam pr̃sene
evincentia Tandem in Satisfactionem Sententiae Judicij Comporta=
runt Documenta infrascra ac alia varijs in Fasciculis re=
posit et quidem M. Bagienski N. Crene Plocene primo Contra
ctum Obligat ie 25ta Junij in Anno 1689no Plociae inter

GG Felicem

GG. Felicem Dłutowski et Annam Pniewska Conjuges Sortis pcenę
ptum Hæredes ab una, et Albertum Oziecki parte ab altera
init. et confectt. et Actis Crenę Plocenę Sabbo in Crastino Festi
Nattis S. Joannis Baptæ Anno quo supra per Easdem partes ro-
borattt. quo mediante pbat. sortem Eandem in Summa 55vo Flo-
renę Polonę Albæ Argenteæ sine pcento monetæ Idem G. Ozie-
ki in deportationem Onerum GG. Koziebrodzkich invadiasse dein-
de Inventarium Status Bonor. Anno Evo inter partes Easdem con-
scripto ac post Contractum Venditorium Die Quarta Maj Anno
~~[illegible]~~ 1693tio in B. Zgagowo datuatum inter GG. Vale-
rianum et Mathdam Dłutowskie G. Felicis Dłutowski cum ob. G. An-
na Pniewska Sortium Zgagowa Hæredissa pcreatos Filios suis
et GG. Alberti Fratris tum Sophiæ G. Joannis Sokołnicki
Conti ac Mariannæ Virginis innupttt. Dłutowskich Soror
suar. Nnibus ab una et G. Albertum Oziecki parte ab al-
tera conditt. et actis Trribus Plocen. in Siepre F. Tertia post
Dnicam Exaudi in Anno 1694to ratificattt. quo ptium Sor-
tis Ejusdem pro Summa Septem Millium Quingentorum Floren.
Polonę constituit. necnon ipsum et officiosam Resignationem
coram actis Crenę Plocenę F. 3tia in Vigilia F. S. Margarethæ
Virginis et Martirys in Anno 1695to per GG. Valerianum
et Mathdam Dłutowskie suis et G. Alberti Dłutowski Fra-
tris sui Germani nne in Personam GG. Andreæ Michaelis Adami
et Jacobi Oziecki super Sortem in Zgagowo et Skoczko-
wo Recognitt. ad extremum Resignationes Binas Primam
in Anno 1696to in Cro Kovaleviene Pltus Kulmenę F.
2da in Crastino F. SS. Simonis et Judæ Appplor. per G.
Michaelem Oziecki ob. Alberti Oziecki cum G. Hedvigi
Sniezawska pgenitt. Filium alteram in Cro Plocenę Sa-
batho in Vigilia F. Nattis S. Joannis Baptæ in
Anno 1708

Jmd

in Anno 1708vo per G. Adamum Osiecki in Personam G. Andreae Osiecki Fratris sui Germani super sortem B. Zgagowa Haereditatum Summas super B. Grabowo et Kuski modo Obligatae servienę subsecutae ad ultimum ad Massam Filialis substantiae Osieczyanae Quietationem Manualem ex 29na Novembris 1743tio Anno in B. Druchowo per G. Stephanum Makomaski de Summa Centum Tynę per ob. G. Andream Osiecki Parentem mutuo accomodata in Personam G. Antonij Osiecki Filij persolvenę una cum Transfusione plenaria subsecutae aliaq Documenta in Fasciculis reposita jam vero M. Zorawski Venator et Vice Capitaneus Crenę Plocenę sua itidem Documenta pretensionem suam demonstrantia comportarunt in qua comportatione sufficienter praestita siquidem partes tam principaliter Secum agentes quam creditores adcitati persistunt et amplius praestandae Eandem non urgent ideo satisfecisse Easdem partes Idem adinvenit et partes praemissas ab onere ulterioris comportationis liberas facit et pronuntiat suspensaq tantisper ex Eisdem Documentis constitutionem Massae substantiae Jura creditoribus ad substantiam Osieczyanam concurrentibus inducere mandat in inductione vero ad connotationem et liquidationem ac resolutionem Eorundem Judicium accessit in primis quoq quantum attinet Jus M. Zorawski Venatoris Plocenę quandoquidem Judicio suo documentaliter ~~com~~ probatum est G. Andream Osiecki ob Alberti Filium G. Theressiae Zaboklicka conti suae Summam Duorum Millium Florenę Polonę Albae Argenteae Monetae in Cro Plocenę F. Quinta post Fm S. Margarethae virginis et Martyris in A. 1705to sup. B. suis Haereditatis Zgagowo inscripsisse hanc itaq Summam Duorum Millium Florenę Polonę ex 16ta Mensis Junij in Ao 1745to in Cro Cremenecenę

per G. Theressiam

per S. Theresiam de Laboklickie ad S. Andreæ Oriecki Relictæ con-
sortem præsentem in Viduali Statu existentem in personam DD Joan-
nis et Ignatij Oreckich Filiorum suor ad Ipsita Satisfactionem
cum pleno Jure ad Easd Summam Servientem transfundi
se deinde Anno Eodem et 31ma Julij in Lawidze Contractu Ven-
dito inter DD Apolonium de Koziebrodzkie J. Antonij Opiecki con-
sortem seu uxorij conjuges ab una et MM. Mariannam
de Jezewskie ad M. Jawli Zorawski Pincernæ Plocens Relictæ
conten Viduam Matrem Martynum et Michaelem Filios
Zorawskie parte ab altera inito et confecto et actis Cens
Plocens F. 2da in Vigilia F. S. Laurentij Martyris Ann
Eodem per Easd partes approbato per Suprascriptum D. Opiec-
ka in deportationem Orenis DD. Joannis et Ignatij Orec-
kich Fratrum Manidatium ac Successorum ad M. Adami
Oreckich Notarij Crens Buscens ex Subscriptia sua manu
rea Koziebrodzczana Subditos de B. Korzymino Hæreditt
cum Omni Jure suo in assia competente Resignasse Eandem
contractam Resignationem manibus Partium Contrahendum et
Suprascriptum DD. Joannis et Ignatij Oreckich Summæ Duorum
Millium Florenorum Polonicalium Laboklickiana Materna Juris quæ
dictorum pro prijs Subscriptis Solidasse et Eodem Anno 12da Augusti
in Lawidze Scripto certo Manuali per uxorij DD. Antonium Orec-
ki et Apolonium de Koziebrodzkie in vicem conjuges in Persona
M. Mariannæ de Jezewskie Zorawska Pincernæ Plocen Relictæ conten
Viduæ dati et Recognitis actis Cens Plocens F. 2da in Vigilia
F. S. Laurentij Martyris Anno quo supra ratificato Summam
Duorum Millium Florenorum Polonicalium in deportationem Or
nis DD Joannis et Ignatij Oreckich a M. Zorawska per DD Or
kie Conjuges Levatæ de Levatis Scriptis Eodem quietasse Eum Am
Eodem et Actis ibidem quo supra Robotatio D. Joannem Oreckich a
Andreæ Filium Eum ad S. Theresiæ Laboklickia pgeinde huc
pro Summa 2200 Florenorum Polonicalium

DD. Theophilus

In Dei

DD. Theophilus et Anna Orzechek ad M. Adami Orzechi Notarij Civ. Plocen. cum ad. M. Anna Kozlowska pereatd filianum Virginem minorennem filiasprama suam tam in virtute Specialis Dni. in potentiis coram Actis Civ. Plocen. comparuere vz. 17ma Junij Anno curr. per M. Notarij eam Civ. Plocen. Relicti Conden Venam me suprafatti filianum suam in Personam DD. Joannis et Ignatij Orzechek Recognitti quam ex vi Juris Naturae et Legis Superioris et Minorennibus datorea S. Antonio Orzechi Fratri suo Germano Lordem suam et Eorum Minorennium Hereditatem superius DD. Agagnum Resignasse Actuq; Eod. coram ipsis Actis Civ. Plocen. Presentibus S. Antonium Orzechi Fratrem suum Germanum de Summa trium prima Mille Florenos Polonicos ex Summa Duorum Millium Florenos Polonos Laboriosa Matrona altera vero p. Sortis superius resignat Condictatis in integro tamen in deportatione Onerum in Fundo relicti Quietasse demum in Anno 1754 vz. 30ma Aprilis Plocie Contracta Resignati inter DD. S. Apolloniam de Koziebrodzkie S. Antonij Orzechi Lorem obstante quarimonia Coniugis Maritum de Actione coram Actis Authen. Dni. intra ponit in altera Classia nempe DD. Alexandri Lelny Nowski de Linea Paterna et Gaspari Zgleniski de Linea Materna Amicor. primorum ab una et MM. Antonium Dagierski ptune Regalem ad Pres. Notarium Civ. Plocen. et Marianna Koziebrodzka Coniuges a secunda denq; MM. Martinum Zorawski Venatorem Plocen. ac Eleonoram de Koziebrodzkie M. Pauli Kadtudeski Ex tribus Terra Visprodiens Lordem a testia partibus Condito et Actis Civ. Plocen. 6ta post Dnicam Misericordie Anno quo supra per Easd. partes roborat. subditos Lordi DD. Koziminia per MM. Zorawskie a P. et polonia de Koziebrodzkie Orzechi quaestos ad M. Dagierskie huc Hereditt. devenisse et Eundem M. Zorawski Venatorem Plocen. a tis passim M. Dagierski Notario Civ. Plocen. Summam Mille Florenos Polonicos ex Summa Laboriosa deportata levasse alteram vero Centum Florenos Quinquaginta Polonicos non spectasse

mam Mille Florenos

Summam Mille Florenorum Polonicalium per rationem plene non demonstrationis Eius de Summa ultimo in pacificationem Oneris S. Theresiæ de Labochicze Orzechowa seu potius ab Eadem Iuniquelitorum altius dictorum SS. Joannis et Ignatij Orzechich conversa vel novo ad vindicandum sibi cuiusvis de Jure veniret suprascripto Contractu vendito reservatis et Illis exhibitis deinceps Decem Judicij Civilis in Sexpre S. Stia post F. S. Agnetis Virginis et Martyris 1756to Anno inter MM. Bagarzewski Notarium Curiæ Plocen. ab una et Relicta ad M. Zorawski Civem Plocen. ex altera Viduam Matrem Martynum et Michaelem Zorawski Filios parte ab altera præfata Eadem Summam Mille Florenorum Polonicalium ex Substantia Maritali S. Antonij Orzechich Zorawski repetendi indigitasse cuius respectu Summa ad Quinquennium est in pacificationem SS. Joannis et Ignatij Orzechich Summa Labochiczanæ Iuniquelitorum ex Substantia post obitum per M. Zorawski Venatorem Plocen. a MM. Matre et Fratre Jus suum causam respectu solutionis Dimidiæ Summæ Mille Florenorum Polonicalium SS. Antonio et Joanni Orzechich tum successoribus ad M. Adami Orzechi Notarij Curiæ Plocen. ad Judicium Curiæ Plocen. instituisse et ibidem in Sexpre F. Stia ante Festum S. Catharinæ Virginis et Martyris in Anno 1759no ac post F. Stia post Dominicam Estare Quadrigesimalem in Anno 1760 ulteriori denique in Anno 1762do item F. Stia post Dominicam Estare Quadrigesimalem in Anno ultimo ex parte sui Condemnationes binas obtinuisse perduxisse pendente Jodem Processu Condescendentiale suprascripto Documentis superius non notatis plene perpensis ac considerata Summam Decem Millium Florenorum Polonicalium per ad S. Antonium Orzechi in vim Resignationis Substitutionis & Donationis Substantiæ Consortalis S. Apolloniæ de Kozierowskie Orzechowa plene Admissis in deportationem Oneris Summæ Labochiczanæ SS. Joannis et Ignatij Orzechich Juniquelitorum conversam et per Omnes Eosdem SS. Antonium Joannem et Ignatium Orzechich per assensum Inibi Transactionem pro Onere Materno accepta[tu]m generosis Antibus restantem Eandem Summam Mille Florenorum Polonicalium M. Matthiæ Zorawski Venatore Plocen. post demissum Jus Hæreditarium

X.

Emd

Subditorum Kozyminense ad hucusq non exhibit Eid liquide pervenien
pro reali agnovit et Eand ratio excolere Summit Labo Kliczand ex
Stran sactionibus supradeis per Dd Brzeskie Fratres acceptatis ebb
datis emanatt Subscripta Patenda ad S. Andreæ Brzeski an
recitt et bonum finem potiri declarat Provisionem vero ab Eadt
Summa mille Florenos Polonos pervenire per Quinque Alentur
pro Annis Duodecim ab actu Emissa Possessionis Subditorum Koz
yminense in Anno 1734to ad supra exarat ad actum præsen
computand ad Summam Sexcentorum Florenos Polonos Reduxit
et Eundm M. Lewanski debere spectare arbitrat ex subsatisfacien
vero Processus sibilet Primar condemnationem Primum Plocen pro
qualibet Earum distinctim Penam dupliceat 44 MM. Pp. Eid
Judm adjudicat. Jus Mpei Antonij Bagienski Notarij Cesne Pl.
Introducti Liquide Debita suo competentum est S. Andream Brzeski
X. ad Albertum Filium Summam Trium Millium Quingentor Flor Po
lon M. Stanislao Koziebrodzki Filio vero Law Skrzene Actis Cesne Pl.
cinibus Sabbo post Im Divæ Annæ Genitricis Glor: Virginis
mariæ in Anno 1729no exspendenda persolvere insuper Pro
mung hac in causa ratione Solutionis Eiusdm Summæ ad ultima
rium hac in causa ratione Solutionis Eiusdm Summæ ad ultima
rium executionem et diris gradum per Eundm M. Koziebrodzki super
Eodm P. Brzeski productis et hanc Summam Trium Millium Quin
gentorum Florenum cum altera Summa Trecentor Sexaginta Flor pen
ptis manualibus ad Obvend a pena ratt quo ad portiones MM.
Marianne M. Bagienski et Eleonoræ M. Kadłubowski Consor
tum Koziebrodzkich ab Supra scriptis M. Stanislai Koziebrodzkich fi
lium erga caput M. Apolonie de Koziebrodzkie S. Antonij Brze
skich Consortis Corum respiciens Decr Tri Plocens S Stia post
Diricam Exaud. in Anno 1745to inter Eadt Consortes actri
ces ab una et relictt ac Successores supradeis ab S. Andreæ Brze
skich ab parte ab altera platt una cum persione per re
dien computanda adjudicatis Processum vero non urgente por
te Capalt apparuisse vig recensiti Decri ex vi contradictionis Eid
condemnationem ante cum Publicatione Coram Actis Cesne Plocens S. Sta

In Castrino Sepi

In Crastino S. Matthiæ S. Joannis Baptistæ Anno quo supra per se Stat. mm.
Bagienskie et Kadłubowskie Conjuges hujus Eccl. relictæ et hæredes
od S. Andreæ Dziecki circa Maonem obtinuisse subsequenter ve
ro memoratæ summam Eccl. totalem circa Eadem sponsionem subs
tantiæ Kozieb.dzeyane consortiali per Decimum Con.missionalem
in Dando B. Zgagrow S.ta in Vigilia S. Visitationis B. V. M.
in Anno supra dicto 1745to expedit et ad acta Curiæ Plocens.
Sabbatho ante Dñi S. Petri in Vinculis Anno Eccl. per Obtata
præcedit per illud Judicium facit et subsequit per MM. Bagien=
ska et Kadłubowska Consortes et Hæres Stat. summam in=
unam efficiens Trium Millium Octingentorum Sexaginta Flor.
in substantia Dziecyana Solvere Eccl. od M. Apolonid de Ko=
zieb.dzkie Dziecka Curiæ hic Germand. adipisc. et transfundi
de, demum posteriori tractu Sabbo in Crastino S. Franciscani
ris Ati Dñi Anno Eccl. 1745to in Cur. Plocens. circa Resigna
tionem Portium Zgagrowa Grabowa Butkowa et Kossyminia quam
vis post amissum Jus earum Superius transpositum quodam Gallo ex
Curiæ per M. Eleonoram de Kozieb.dzkie M. Pauli Kadłubowski Con
sortem in Personam M. Mariannæ de Jezewskie Relictæ od M. Jaco
bi Zerawski Finitæ Plocens. Consortis Tridui Mabis Martini
Michaelis Filiæ Zerawskich Portionem ex Eod. Summa in eam per
tenter ejus dem Voluntative demissæ, emit vero contractu resignatæ et Jorna
Aprilis Anno 1745mo Plocii inter Successores Kozieb.dzeyanæ
Condita, et actis Curiæ Plocens. S.ta post dictam Misericordiæ
Anno Eod. Roborata Dimissa Summa portionem in animadver
tenter per M. de Kozieb.dzkie Kadłubowska Transigitur in
hiasse, et deinceps S. Apolonid de Kozieb.dzkie Dziecka in
substantia Mantali Eccl. concernere indigitasse ac post qua
dobiendo questiones et Dubietates Plibatum M. Zerawski
Venatorem Plocens. Dimissam quotitam a M. Kadłubowska
Portionem ad Summam Mille Ducentor. Octuaginta Sex
Flor. et Sexcentor. Duor. Reductæ in personam M. Bagiewsk
protune Viæ Notar

Imd.

pro tunc Vice Notarij ad presens Notarij Crenen Plocenen F. 2da post
Tm Visitationis Gloriosissimae V.M. Anno Eodem 1751mo Actis:
ijsdem Crenen Plocenen tanquam Jure cessionario promisisse iam
vero per Eundem M. Bagienski et Ejus Consortem Ob M. Marian:
nam Koziebrodzka Actu Eodem de Summis binis prima Eadem Mille
Ducentorum Octuaginta Sex Tynen et Sextariorum Duorum per M. Zora:
wski transfusa altera Similis Summa Mille Ducentorum Octua:
ginta Sex Tynen et Sextariorum Duorum Portionis Eiusdem M. Bagien:
ska Consortis ex Summa Originali Trium Millium Octingen:
torum Sexaginta Tynen Oneris Osieczani Successores Koziebrodzcyanos
respicienen in Personam supra scriptae G. Apoloniae de Koziebrodz:
kie Osiecka cum pleno Jure cessisse post extinctaque fata Ejus
promissas Summas quaesitis ac portionis Ejus caput ~~Resp~~ concernen
G. Antonio Osiecki Marito Juri advitalitiali obnoxias in Fili:
os et Filias GG. Osieckie Jure naturalis Successionis devolvis:
se, quarum Summarum et quidem unius Trium Millium Octingentorum
Sexaginta Tynen alterius Mille Florenen Polonen in Tynen Efficienen
Septingentos Octuaginta Novem Tynen et Grossos Octodecem
Polonen Cessiones infrascriptas binas unam quoque Complanato:
riam de 14ta 8bris in A. 1761mo inter MM Antonium
Thesaurarium Zawskrzenen Parentem jure advitalitiali a
Consorte sua gaudenen Joannem et Felicianum Filios Osiec:
kie cum Ob M. Apolonia Koziebrodzka procreatos suis et GG.
Cantij, Mauritij, Melchioris et Mariannae Virginis innu:
ptae Osieckich ~~Filior~~ respective parentis Filiorum et Filiae
iam vero Eorundem Fratrum et Sororis Germanorum Nominibus ab
una et M. Antonium Bagienski Notarium Crenen Plocenen
parte ab altera initis et confectis actisque Crenen itidem Plocenen
F. 3tia pridie F. S. Catharinae V. et Martini Anno Eodem per par:
tes ratificatis ac ipsum et officiosam Cessionem coram Eisdem

Actis Crenen Plocen

actis Crene Plocene actu quo Premissa Roboratio per Eod. GS. Antoni
um Parentem Joannem et Felicianum Filios Osieckie suis et
supraseror. Filiorum et Filiae ac Fratrum et Sororis nominibus in
rem et Personam Eiusd. M. Bagienski B. Crene Plocene Recogno
visse ac paratam Possessionem Sortis Osieczyzna Eid. porre
xisse itaq. in Fundamento supraseriptor. Jurium ad Possessio
nem Sortis Ejusd. Osieczczyzna Eiusd. M. Bagienski mediante
Officiosa M. R. G. Provid. Valentini Piotrowski deijsd. B. Zgagowo
Authene et Jurat. Intromissione coram Actis Crene Plocene Sabbo
post Fm S. Andreae Apli A. Eod. 1761mo recognitt. devenisse
ac ultimatim F. 3tia In Crastino F. Conversionis S. Pauli Apli
Anno proxime elapso 1762do in Cro inferiori Leopoliene iuxta
obloquentiam superius de Data et Anno exaratt. Complanationis
cessionariae restare summam Quatuor Millium Quadringen
torum Quadraginta Septem Florene Grossor. Viginti Qua
tuor et Solidor. Duor. Polone per supraserum M. Bagien
ski Jisd. GS. Osieckim exolvisse exolutq. in B. Chocimirz
cum attinentijs in Pltu Russiae Terra Vew Chaliciene con
sistene et alijs M. Martini Koziebrodzki Capitanei Olcho
viene obloquente Inscriptione Officiosa ad acta Crene Plocen
F. 6ta post Dnicam Cantate in Anno proxime elapso per obla
tam Translat. locasse proinde Judm pensatis causae Presene cir
cumstantijs Summas superius specificatt. primam Trium Milli
um Octingentor. Sexaginta Tyne Oneris Koziebrodzcyani in Sub
stantia ob G. Andreae Osiecki Parentis haerene alteram Mi
le Florene Polone ex Summa Duor. Millium Florene Polone
derivane per M. Martinum Zoranski in Personam G. Apolo
niae de Koziebrodzkie G. Antonij Osiecki Contis coram Actis Crene
Plocene F. 2da post Fm Visitationis Gloriosissimae Vir. Mariae
in Anno 1751mo Transfusam et in deportationem Oneris
GS. Joannis et Ignatij Osieckich Summae Duorum Millium Florene

Polone G. Theresiae

Salone S. Theresiæ de Zabokrzickie ôd S. Andreæ Orzecki Cantis
Materne Inviguelitor Conversan et per Eund M. Bazien
ski Sto. Crucis Plo: edocere Quietatione coram ejs & actis Crucis
Plocens actu Eod quo supra per Eand S. Apolloniam de Kozie:
Grodzkie Orzecka Recognit exolutam et in dorte Eadē Orzecz:
expra locatam ac post in dimuk cum Summis supra script pe-
cessionem a Dd Orzeckie Succonbus. directis ejus dē S. Apolloniæ de Kozie:
Grodzkie Orzecka Quidentiam Documentis ut supra & bonas Judi:
cium Processus Conste utraq; summas Eadē Liquidas esse valit ac
Statuit Appellationem Vero Eid quid a Summa Inscriptitia Trium Mil:
lium Quingentorum Flore ab actu inhoati pcessus Anni 1731mi
ad actum Deni Convocationis Anni 1745ti pro annis Qua-
tuor decem per Quingue à centum Computando ad Summam Duor
Millium Quadringentor Quinquaginta Flore Polone Jam Vero
à Summa Sexcenta Mille Florene Polone Provisionem Eandē
missi ab actu Juris per M. Bazieński Sti Crucis Plo à Succonbis
Orzeckiensis in Ao 1764to quæsit ad actum presens pro annis
Duobus absq; trimis Mensibus ad quos tam Nonaginta Duor Flore
Polone Pecunit et Eadē Appellationem Eid M. Bazieński agnoscit
in Sublationem Vero Condemnationis Expensas de Actu Convocatis
Edam Duplicem 14 Mmi Pp ex Eadē Substantia Orzeczeja-
na Solvendā arbitratq; Jus Ecclesiæ Pomichowiense Quoniam
Judicium suo Condi Conetat S. Antonium Orzecki ôd Andreæ Filium
Summam Sexcentorum Quinquaginta Florene Polone ex Bonis
Babdz Wrzeczonki et Wolka Appellationem de Manibus S. Gabri-
elis Dwiezeckiego Camerarij Prus Dobrinense Levatt Super per B. Jej
Hæredibus in B. Zgorzano Peretis admod Rdo Joanne Dzierzin-
ski Canonico Regulari Laterane Præpositio Ecclesiæ Pomicho-
wiense Ejusq; Successoribus Coram Actis Crucis Zakrzewiense Sabbo
in Vigilia F.S. Bartholomæi Apli in Anno 1744to modo
Recriptitio expendendo Centum Annos in Scriptisse Deo Summam
Eandē Ord. P. Liquidam Judex agnoscit. Provisionem Vero ab ul-
timæ Quietationis in Anno 1749no ie 22 9bris per Illum
Ord ad Substantiam ôd S. Andreæ Orzecki regulares Calvariæ Rdum

Adm^d Rnd^us Kunkowski Canonicus Plocen^s virtute commiss:
a Rm^o Capitulo Eccl^ae Ejusd^m Pomichowiene ejus Servical^i Gnoss:
Antonio Orlecki servatis per Quing^a Annum computand^o ad Actum
p^rae condescensionis retent^o ad Summam Fluentorum Octuagin:
ta Florenor Polon^or liquidati et moderati Eid^m Eccl^ae adjudicat:
et adjudicat. Jus Regiminis Vacantis Quandiu Sacra Regia Ma-
Regim. jestatis et Res Publica Licet quid^m Bortniew^a Regiminis:
Ejusd^m Praefectus ad Actum Plocen^e Delegatus Exactor Contributi-
onem Contingentis Capitalis ex reportatis suis in Judicio Condi Fas-
ta ex Originali deprompta pro ratis distinctis Vigesima
Secunda, Vigesima Quarta, Vigesima Quinta, Vigesima Sex-
ta, Vigesima Septima, Vigesima Octava, Vigesima Nona,
et Quadragesima ac post Eas^d pro Sequent^i Ratis inclusive
Sexaginta^m Ratam in se continent^m pro Annis Quatuordecim
per Od^m P. Antonium Orlecki Vicis retentam ad Summam Mille
Quinquaginta Novem Fl. Prop^or Quing^a Denarior^m Sex per M:
Jex Regiminis Ejusd^m Voto Actum Reductam et manu sua Subs-
cripto ex Substantia Orlecyana Solvend^e effagitat Cujus Rego
citu Summ^e pecunia nempe Condemnationes Quadrinas in An-
1739no et 1740mo, ac 1743tio in Officio Orene Plocen^e Jd^m Re-
gimen Quandiu Sua R. Mattis et Reipub^a super P.P. Adamo
Antonio et Joanne Orlecki plus quam sufficienter perducisse
ac post Decretum Tribun^i Ad Causas finiendas Sabbo-
post Dnicam Exaudi in Anno 1743to in cujus Act^i Condescensi-
onis ad Bona Orene cum Jisd^m P.P. Orlecki exportasse post
plenariam Convictionem Eorund^m Sortem in Fl. 2da Gro^rum
mediantibus binis Traditionibus una quid^m F. 2da ante Fm
Natlis Beatissimae V. Mariae Anno 1746to subsecut^e et ad
acta Orene Plocen^e F. 3tia ante Jd^m Anno Eid^m per Oblati-
tam perfect^e Alteram in Anno 1747mo per Officium Praegrati
ae Orene Plocen^e Executoriale utring^e expeditis appendise-
sed tamen illius et additorum de Expensione Eadem Traditorea Con-

descendisse

Imd

Condescendisse deducit verum quoniam ab adverso Quietationes manuales una quidem die 23tia Maj in Ao 1733tio pro Rata Trigesima Secunda persolutae Quotae Triginta Septem Florenorum Grossorum Viginti Quatuor et Denariorum Quindecem Polonicorum pro cuius Ratae ut praemissum est solutione cum alijs Ratis Regimen agit per M. Sienicki Eiusdem Rmi Praefectum et pro tunc Exactorem deinde Trinas itidem Quietationes Manuales binas sub una data die 22da 10bris Ao 1746to 3tiam die 11ma Julij Ao 1747mo omnes unam Ratam Sexagesimam primam Septembris et Martij significantem de Quota Triginta Tyrnensium contingens ~~Debitum~~ Contributionis Capitalis Florenorum Triginta Septem Grossorum Viginti Quatuor et Denariorum Quindecem Debitum Grossos Quinque ultra perceptis praesuperantem manu M. Stromberg ante Acti Exactoris Subscriptionis pars Suo in Judicio Condli reponit et Easdem Ratas ex retenta Contributione Capitali detruncandam urget insuper Salem Districtualem Unius Tonnae et Tertiae partis alterius Tonnae Sortem Eandem juxta Ordinationem Tariffae per Judicia Trria Plocensem et Zawskrzensem ac Officium Crenensem Plocensem ad proportionem Tariffae ~~Anni~~ 1676ti Contributionis Capitalis Combinata ex Actis Crenensibus Plocensibus F. 3tia ante Fm Assumptionis in Coelum Gl. V. Mariae Ao 1743tio de propriis afficiens in bonificationem suprascriptorum retentorum Contributionis Capitalis tam per Eundem M. Bortniewski Praesentaneum quam ante actos Exactores juxta verbalem cum ob S. Antonio Osiecki Compositionem quot Annis perceptis omnes Creditores inferunt et allegant quod etiam ipsimet M. Bortniewski adcitatus Judicialiter agnoscit et affirmat et Summam pro Eodem Sale non plurem quam et quidem per M. Wisniewski ante Actum Exactorem Septuaginta Unius Florenorum Grossorum Viginti Novem Denariorum Novem Polonicorum per se vero pro Divendito Eodem Sale Summam Ducentorum Sexaginta Quinque Florenorum Grossorum Quindecem Polonicorum et denariorum itidem Quindecem

in unam simul

Imd

in unam simul iunctam Trecentorum Triginta Septem Florenorum
Grossorum Tredecem ac Denariorum Sex Polonorum ~~levatt et percepta~~
ad actum recessus per Maiorem coram Actis Crenorum Plocensium Feria
2da post Festum Assumptionis in Coelum Gloriosissimae Vir-
ginis Mariae Anno 1761mo per D. Antonium Kowalewski Eiusdem
Regiminis Vexiliferum et ante Actum Exactorem ab Eodem
Sale Districtuali ulterius percipiendum facti et subsecuti
levatt et percepti demonstrat quo circa Judicium Condescenso-
riale attenentes praemissis Cathegoriae Eiusdem occurrentijs pro-
piorem M. Borthniewski Praesentaneum Exactorem quan-
tum pro Eodem Sale stante sua functione exactione leva-
verat et prout citra Damnum Haeredis Salem diven-
diderat ad Comprobationem Juratoriam adinvenit et
addit Eidem Mlis Judicii ad pronuntiandum Juramenti Rotham
idque in instanti. Tandem Siquidem omnes Creditores Idem Jura-
mentum ipsi explere iniunctum nonurgent imo Eidem indul-
gent ac decisioni et Moderamini Judicij: sui quanto Sal Di-
strictuali pretio divendi debuerat causam Eandem subiiciunt
idcirco Judicium cum in Annis Elapsis vario pretio Sal divendi debuit
ex intermedio Anno pro portione determinata ~~summa~~ Quo-
ta Triginta Tynen pro Una Tonna Constituta demptisque in Exem-
ptionem Salis pre Thesauri Regni Expensis pro Omnibus Annis praeteritis ex mode-
rato pretio Quotam Viginti Trium Florenorum Polonorum ultra di-
venditionem ad Summam Superiorem Ducentorum Sexagin-
ta Quinque Florenorum Grossorum Quindecem et Denariorum itidem Quinde-
cem Polonorum per M. Borthniewski pro Eodem Sale Comportatis adau-
get Adauctaque Eadem et insimul cum Summa Septua-
ginta unius Florenorum Grossorum Viginti Novem et Denariorum
novem Polonorum per Magnificum Wisniewski ante actum
Exactorem Similiter pro Divendito Sale percepta in unam
cum Quota Triginta Septem Florenorum Grossorum Viginti Qua-
tuor Denariorum Quindecem pro Rata Trigesima Secunda exo-
lutis et pacificatis

Jmd

exolut et pacificat nulliter per Id Regimen G. S. R. Mattis
pretensa et in retentam contributionem inclusa in unam
coagulat Summam Trecentorum Nonaginta Octo Florenorum
Grossorum Octo Solidi Unius Polone Efficiene ex retenta contribu-
tione Eidem Regimini pveniene defalcand Judm arbitrat De-
truncatag Eadem ex Summa Mille Quinquaginta Novem Flo.
Grossor Quinq Denarior Sex Polone per Regimen pretensa Restan-
tem Summam Sexcentorum Sexaginta Florene Grossorum Vi-
ginti Septem Polone pro re Regiminis G. S. R. M. et Rei pu-
blice liquid et realem Judm agnoscit et suo Ordine in
Substantia ot G. Antonij Osiecki collocand declarat in
~~Oblationem vero~~ Quietationes vero Suprascras Trinas ma-
nuales manu ppria M. Stromberg ante acti Exactoris ex pro sub-
posito dependitionis Earum Tripliciter Datas et Subscripta Ratam tamen
Sexagesimam primam Solutam et per Id Regimen non pre-
tensam in se retinene Negotium pens implicane pro una
tantum modo Quietatione reputand Judm Sententi-
at affectante quoq M. Bortniewski Praefecto G. S. R. Mattis
Quietationem Manualem manu M. Siemicki ante acti
Exactoris de Rata Trigesima Secunda in Anno 1733tio
Subscripta in Ordine ad reproducendum suo Regimini Judm
Eand Quietationem per M. Bagienski Notarium Crene Plocen
extradendam pcipit ac demandat prout est in instanti
Judicialiter extradita in Sublationem vero Condemna-
tionum Quadrinar Crene Plocene pro qualibet Earum Poenam
duplicem 14 MM. PP. ex Substantia ot Gnosi Antonij
Osiecki Filiali repetend Eidem Regimini indigitat Jus G.
Agnetis de Sulenskie Biallockurska relict Contis Vi-
dua Liquid ot G. Antonius Osiecki Summam Ducentorum
Tyne de Manibus Perlis Admd Rndi Valentini Kusko-
wski Canonici Regularis Laterane Conventus Cervenene ex
Sorte Br Kuskowo Brunisewice Levatt Actis Crene Plo-
cene F. 6ta pridie F. Exaltationis S. Crucis in Anno 1743tio
in Personam

In Personam supra scripti G. Agnetis de Sulenskie N. Alberti Biał-
toskurski contis super DD. Zgagowo inscripsisse probat ideo Iu-
dicium Eandem Summam Ducentorum Tynę liquidę esse iudi-
cat Provisionem vero pro Annis Quinq retenę per Quinqa-
centum computando Efficienę Quinquaginta Tynę agnoscit
Jus Gnosi Antonij Kondacki Quandoquidem Iudicio suo
deductum est G. Andream Osiecki Contractu certo nu-
ptiali die 3tia Januarij in Ao 1720mo inter Eundem ab
una et G. Nicolaum Cendacki Comparentis Parentem parte
ab altera initi et confecti post Gnosam Catharinam Osiec-
ka Filiam suam Ejusdem G. Cyndacki pro tunc futuram Consortem
Summam in Vim Dotis Octingentorum Tynę ad proportionem
aliarum Filiarum ex affectu vero Ducentos Tynę ad solvendum asse-
curasse ex Eadem Summa Efficienę Mille Tynę per G. Nicolaum
Cyndacki a Supra scrto G. Andrea Osiecki Summam Quingen-
torum Tynę ad Testante Quietatione manuali die 28va Junij
in Ao 1721mo in B. Zgagowo Datuata et nunc judicialiter
per Cit. Filium acceptata et pro reali agnita levasse de le-
vata Eodem Scripto Quietasse intuitu quoq restantis Summae
Quingentorum Tynę per G. Nicolaum Cyndacki Parentem ad-
huc in Ao 1729no causam ~~[illegible]~~ secutum esse condemnationes
Septem tam respectu Ejusdem Summae qm infrascrne pro
Segetibus adjudicati Quatuor Castrenę Tres autem Trrco in Iu-
dicij Trrbg Lawskrzenę super G. Andrea Osiecki Parente ac pos-
Filijs obtinuisse deinde Decrum hac in causa pretensa solutio-
nis Summae Quingentorum Tynę in Officio Orenę Plocenę Feria
2da in Crastino F. S. Agnethis V. et Martyris 1748vo Anno ob-
stante Maone per G. Antonium Osiecki suo et Fratrum suorum
Ao 1746to ~~[illegible]~~ de nullitate puncti Contractus supra scri spon-
salitij facti remissionis ad Judm Trre Plocenę quoad hanc Sum-
mam Quingentorum Tynę intercessisse in altera vero Cathe-
goria Contractarum per OL. G. Andream Osiecki ab OL. G. Nicolao
Cyndacki mutuo

Imo.

Cyndacki mutuo Summarum ac pro Creditis Segetibus debi-
tarum per Eund. quet olim J. Nicolaum Cyndacki Parochum pro-
prali Juramento Summam Centum Nonaginta Unius Tyne
et Prosp. Octo Decem polone evicisse, et Eand. Summam De-
creto Eod. adjudicatt fuisse Sed tamen et Eand. Summam
Ediperentibus de contravention Ejusd. Decr. Maõribus mentio-
ratum ob. J. Andream Bieckii non exolvisse proinde Judex illa-
tionibus partium nempe Creditorum Comparens, inductt contro-
versijs Earund. examinatis ac Documentis supra scris maturio
bramine Judicij sui Discussis et Intimatis Summas hasce et
quid Precentorum Tyne cum Restione q quinq. a certum ab-
actu inchoati pcessus Anni 1729ni ad actum presens computa-
tando ad attentum tantum reducit non excedend. Summam
capitalem, Summam quoq. Ducentor. Tyne uti ex affec-
gratuita supra scr. Contractu Nuptiali Insenpto citra Divi-
orem more in potioritatibus Vsita et substantia sufficient
Eidem bonificand. et cum Summis supra scta et in fra scta
collocand. demq. Centum Nonaginta Unius Tyne Prosp.
Octo decem Polone similiter cum Restione h re judicata
nempe supra scr. Decr. anni 1744ti ad Summam Centum
Quindecim Tyne per Judm presens moderatt itidem ex debita
tia Bielczana Parentali vindicand. Sententiat. Jus hu
asporum olim Prosorum Alberti et Mariannæ J. Casimi
ri Petry Kowski Conjugis Bieckich similiter Introducti
Siquidem in Lathegnia Demonstratum est ob. J. Andream
Bieckii Summam Octingentorum Tyne de manibus P. Marti-
ni Piegtowski levatt in Personam P. Adami, Lucæ, Alberti et
Mariannæ Bieckich ob. P. Pauli Bieckii ex ob. Annæ Lu-
marska procreatorum Filiorum Actis crene Plocen. J. Stra
ante Fm. D. Viti et Modesti Martyrum in Ao 1714to ad
Inscriptionem authenticam ex pendenda pressione recognoscit
ex Eadem Summa per P. Mariannam Bieckia P. Casimiri Pe-
try kowski Conjugem Summam Ducentorum Tyne Portionis
Sud in Anno 1729no in Cra Plocen. a P. Andrea Bieckii le-
vatæ esse de levata quietasse et per manibus Eund. P. Casi-
mirum Petry kowski

Casimirum Petryskowski devat Summam in P. Luis Heredit. Loca-
le et Eid. rebus pensatam apparuisse ex restanti quoj Summa
Ascentorum Flor. attento Dicto Judicij Officij Crene Plocens. 2da
ante Fm S. Agnetis Virginis et Martiris 1733tio Anno in-
ter Eosd. SS. Lucam et Albertum Osieckie Actores ab una et
P. Theresiam de Laboklickie ab P. Andr. Osiecki conventa
ex altera parta ab altera prad. per P. Lucam Bieski Summam
Centum Octuaginta Flor. percepisse post Datoj Cipid. pro fune-
ralibus ac absolvend. missis Quotam Quadragin ta Quing
Flor. obloquente Quietatione de 25ta Maj in Anno 1743.
per Adm. Rnd. Valentinum Mozdzynski Parochum Sba-
pense recognit. et nunc per Partes acceptata per ab S. Anto-
nium Bieski exhibita in curia Judm liquidata Summa Eid.
non nisi Summam Trecentorum Septuaginta Quing Flor. re-
stare pro Succ.ibus ab SS. Alberti et Mariannd P. Casi-
miri Petryskowski Comitis Osieckich liquid. SS. Adamus et Lu-
cas Osiecey Sterilibus fatis decessisse deducunt Judm ad-
judicab. et Eard. pro liquida agnoscit Substantidj Parenta-
li Eard. annectit Portionem vero ab Eid. provenire ad tri-
ginta Summam Trecentorum Septuaginta Quing Flor. reducit.
Jus N. Alberti Leszczynski Quandoquid de N. Leszczynski
Quotam Octuaginta Quatuor Flor. et Proponun Originti
Jnum Polone ad verbatim ac per cuationem ab S. Antonio Bie-
ski in Terris Russie accomodat. insert. in Evictio nem q. hu-
negotij literas missibiles per Eund. ab S. Antonium Osiecki
de 3ta Aprilis 1762do Anno in Chocimirz datuatas ad
M. Bagienski N. Crene Plocens. cum exponend. ab Eod. Eid.
N. Leszczynski Satisfactione directas reponit in p.missis q.
Ja per realitatem p.mis.a quota Juramentum p.stare
offert pinde ad missibile Eod. ad invenend. addit. Eid. Mis
Judicij hic apparitor ad prunciand. juramenti n. tham
Eid. in instanti p.stit Rotha p. Judicium ipsi deprom-
pta qua comprobatione attenta quotam Eard. Octuagin-
ta Quatuor Flor.

Imd.

Quatuor Tyre Grossorum Viginti Unam Polonicalt ~~Viginti~~ Juramento
evictam liquidam esse cult et citra prejudicium adjudicat. Jus
Successorum olt S. Adami Bobr Burgrabij Crene Ciechanovien
Lyomian Judicio duo Condescensorialj Inde constat S. Andream
Dziecki Summam Duorum Millium Florene Polone de Manibus
M. Joannis Rostrzewski Judicis Pris Plocene et Moneta Hun
garicali quemlibet Hungaricum Octodecim Florene Polone
numerando ex B. Zamoyscie levasse et in Bonis Hereditarijs
Lgagowo expendenda Prejudicium S. Adamo Bobr Burgrabio
Crene Ciechanoviene in Lo Plocene F. 2da post Fm S. Bartho
lomej Apli in Anno 1726to insinuasse precipuj hac in Cau
sa in Anno 1727mo ad officium Crene Plocene respectu Obla
tionis Ejusd Summe Eid S. Dziecki inscribisse et ibid Acta in
Judicijs Pribus Lawskrzene Condemnationes Binas primam in
officio Crene Plocene F. 2da post Fm Visitationis Bten: V. Ma
rie 1729no Ao ex instantia Ejus super Eod inscribene
alteram in Judicijs Pribus Lawskrzene in Trinitio F. 2da
post Fm S. Lucæ Evangelistæ 1762do Ao super Successo
ribus olim SS. Adami et Antonij Dziechich olt Andreæ Filijs ex
parte SS. Jacobi et Theodori Bobrow ac Teresiæ Brbrowna
S. Alberti Romani Burgrabij Crene Ciechanoviene Consortis
alte dicti S. Adami Bobr Successorum obtinuisse Quam obrem
Judex et hanc Summam Duor Millium Florene Polone Gre
cis Paterni olt S. Andreæ Dziecki reatus esse demonstrat et
in Substantia Patrimonica locare Offert. Quo vero ad Pri
siones quandoquidem Quietationibus Prima quidem 29 31ma Augu
sti 1726to Anno, pro Anno Eod primitivo alij Secundis Tertij
itidem Quietationibus de Datis Earum una 29 19na Septembrij
in B. Rijowice de Summa Septem Aureorum Hungaricalt
altera 29 3tia Obris in Lgagowo de Summa Ducentorum Flo
rene Polone ultimo in Anno 1729no per olt S. Adamum Bobr
Burgrabium Crene Ciechanoviene in Personam olt S. Andreæ
Dziecki datis et recognitis Principalem pretensionem in Annis Posteris
Superiusve Pris pacificatam fuisse placet ideo Petentem peri
tionem ab ultima Eadem Quietatione huc in Judicio reposi
ta ad actum presens petentem ad Dandelem Summam non

cadendo Capita

non excedendo Capitalem Duorum Millium Florenę Polonę ad in
veniendas Eius Sucessores ad S. Barbr Burgrabij Crene Stephanovienę
respiciens arbitria & Jn sublationem Vlis & Cespus rem pe Bina
rum condemnationum unius Pris alterius Crene Junctim Pęn
Splicen 14 Mm. Pb Eisd agnoscit. Jus S. Apolonie Lesz
czyńska Virginis Incupt ad S. Donati Leszczyński Filiæ
Judm condescendiate attenta hac in Cathegoria Insertę
stione coram actis Crene Plocene Sabbo post Pm Natris Glo
riosissimę Virginis Mariæ in Ao 1733to per S. Antonium
Osiecki in Personam ad S. Donati Leszczyński Parentis con pa
rentis super Summam Precentorum Tyne Recognit Summam
Eand Precentorum Tyne liquide ex Inscriptione apparentę
pro reali Judm Statuit et in Substantia Inveniębene Sollocan
dam determinat Portionem vero ab Eadę spectante ad hę
reses Summam Precentorum Tyne reducit et Eadę S. Lesz
czyńska ex Substantia Eadę solvendę indigitat. Jus Jnsti Ma
tini Lottowski Quoniam Judicio suo liquet S. Andream Osiec
ki D. 2da in Vigilia S. S. Jacobi Apli in Ao 1719no in Lo
Plocens a S. Marianna Kanwosiecka relicta ad S. Alberti Biał
toskurski conforte vidua Summam Septingentor Tyne Centra
xisse ex qua quidem Summa Suprascripta S. Mariannam
de Kanwosiechie Białtoskurska viduam Summam Sexcen
torum Tyne S. Martino Lottowski in vim Dotis post S. Hedvi
gin Białtoskorska Filiam suam Ejusdę vero S. Lottowski
Conterę actis ejusdę Crene Plocene Sabbo intra Octavas Fe
sti Sacratissimi Corporis Xti Dni Ao 1722do Insinuatę
Le ac post Decem Crene Plocene F. 2da ante Pm Divi Fi
lippi et Jacobi Apstorum Anno 1722do inter SS Relictam et
Sucessores ad Nominati S. Alberti Białtoskurski ad ab
una et Andream Osiecki ad alt parte ab altera plab tota
lem Eand Summam et quid Centum Tyne S. de Kanwo
siechie Białtoskorska Matri jam vero Sexcentorum Tyne
S. Lottowski Generi adjudicat esse respectiue Suprascripta

Summa

Jmo

Summa condemnacones Acto diversis mode in Annis 1722do
1723tio, 1731mo, 1732do 1742do et 1744to hac in-
causa hinc parte Jure victa obtinuisse post deductum q plus-
quo sufficienter prepun subditus de B. Lgagowo Duntaxat
P. Thomas cum Uxore ac prenis tum Juvarine mediante
officiosa Traditione per officium Burgrabiale Crene Plocen
D. 3tia post Dnicam Reminiscere Quadrtem in Ao 1746to
subsecut et ad acta Crene Plocen Sabbo ante Fm S. Thome
Apli Ao Eod per oblatam porrect in Summa restante Pre-
centorum Tyne ex majori sufraera Summa proveniente ac pos-
sione et prespu sic perducto in Possessionem dicti rec pisse
ast tamen ob subsecut Sebastiani pro re Reginimis Edvd
Regis Mattis et Reipublice P. 2da ante Fm Matthi Be:
atissime V. Maria Anno Eod 1746to in Eund subditum
Traditionem Eund S. Lottowski Possessione primitiva priv
le cujus intuitu privationis primisse possessionis ac in tu
itu Traditionis posteriorem in priorem effectuate Immutationis
Eund S. Lottowski cone S. Mathiam Lubecki Burgrabium
Crene Plocen et Fridericum Strowberg Reginimis Ejusd Pref-
ectum coram Actis Crene Plocen Sabbo ante Fm S. Thome Apli
in Anno Eod quo supra qudmtatum esse, et causam Jisd
S. Strowberg et Lubecki Burgrabis Crene Plocen ad Offi-
cium Crene Plocen intentasse ibidq P. 2da post Dnicam
Oculi Quadrtem in Anno 1747mo Decretum in istam lom
descensionis in Locum Pr Crene in Ordine firmandi pri-
mi Traditionis ea portasse in Pertinio itaq condescensionis
in B. ijsd Lgagowo P. 3tia post Dnicam Reminis Palma-
rum Quadrtem Anno quo supra incidente ea peditat et
ad acta Crene Plocen P. 4ta post Dnicam Exaudi Anno
Eod per Oblatam porrect per officium Burgrabiale Crene
Plocen sic praderam Traditionem primitivam approbasse
et in Possessione non specificate quantitatis Summe ultra
exclusi S. Lottowski concessisse Quin potius quandoq per pte
stitatem inisd geti Summe Centum Quadraginta Tyne per
Josuam Antonium Dzieski Excluso ea pungere et Pretensionem
Ejus d S. Lottowski partim in plicite denotante Eund conservasse
non sic non clari-

433

Sig non Clarificata explicite Eiusd. G. Zołtowski pretensionem Summam quaestioni tradidisse iam vero ex adverso repositis per M. Bagienski Notarium Crene Plocene Actis Osieczczyzna Possessorem Trinis manualibus Quietationibus prima quidem die 10ma 8bris 1725to Anno in B. Zgagowo de Summa Ducentorum Tyne altera die 19na 7bris Plocie 1726to Anno itidem de Summa Ducentorum Tyne in Personam ob. G. Andreae Osiecki Parentis datis ex Summa Originali Septingentorum Tyne emanatis Tertia denique post subsecutt. inter se supra scriptarum Summarum Provisionalium liquidationem in Generali de Summa Quingentorum Sexaginta Tyne inclusis primitivis supra expressis Summis die 14ta Julij 1726to Ao similiter in B. Zgagowo per P. Martinum Zołtowski in Personam G. Antonij Osiecki recognitis quibus nempe ultimaria Quietatione tantum modo Summam Centum Quadraginta Tyne ex Originali Summa probat restasse sed tamen ratatim primo Quotam Viginti novem deinde undecem Tyne ut in Eadem Quietatione exarat per Eundem G. Antonium Osiecki Ejdem Exolvisse supra scriptus M. Bagienski Notarius Crene Plocene substantiam Osieczyanam tutam et integram Summam pacificatam esse allegat Judicium itaque condescensoriale considerat supra scriptum Documentis quamvis ex supra scriptis Quietationibus manualiter datis per comparentem G. Zołtowski acceptatis ultra levatt. premissas Summas restantem Summam Centum Tyne G. Zołtowski afficere elicit cum tamen Decreto supra de actu condito per Officium Burgrabiale Crene Plocene probatt. Summa Centum Quadraginta Tyne tanquam persolutt. agnovisse et Eodem Decreto subditum in quali pretensione non specificatam tradidisse et ideo pretactam Summam nunc per Eundem G. Zołtowski solvi pretensam dubietati ac quaestioni remansisse palpat. idcirco Judicium presens condite exclusis supra scriptis Summis persolutis Quietationibus manualibus repositis per G. Zołtowski acceptatis Judicio suo deductt. Summam

E ad Summam Ducentorum Tyne

restantem

restantem Centum Tyne implicite per Decrum Condescensoriale relictam pro Securitate judicati per G. Zołtowski prout realiter ad exolvendum Eidem debet comprobandum adinvenit et addit Mlis Judicialis ad pronuntiandum juramenti Rotham idq in instanti tandem quoniam omnes Creditores Idem Juramentum praestare injunctum Eidem condonarunt Et Summam Eandem Centum Tyne restare superius disputatam omne Judicialiter agnoverunt proinde Eandem Summam citra Positionem Judicium liquidum esse constituit Insoblationem vero supra scriptarum Condemnationum Octo ultra Juris exigentiam superflue obtentarum nonnisi pro qualibet Earum distinctim P. 14. MM. PP. solvendum Judicium sententiat. Jus Successorum Ill. Admodum Rndi Valentini Komorowski Praepositi in Strzygy reproducto Licet quidem Idem Successores virtute repositorum infrascriptorum documentorum Et quidem per G. Komorowski comparentem ad binas praetensas Quotas primam super Decem Aureos Hungaricales ad scriptum manuale de 23tia Junij in Ao 1749no per G. Antonium Osiecki ab Ill. Eod. Illustri admodum Rndo Valentino Komorowski ad rationem Juris Obligatorij Br. Komorowa in Summa Quingentorum Tyne recognoscendum praecepti et levati Alteram Octodecem Tyne per Ill. G. Albertum Komorowski comparentis Parentem Ill. matri G. Antonij Osiecki exigentem Filiali necessitate mutuo accomodatam Testamentoq ultimae voluntatis per Eundem met G. Albertum Komorowski de 9na Aprilis 1734to Ao cujus Copiam nonnisi produxit condito agnitam Satisfactionem ex substantia Osieczyana praetendit verum quoniam Mo Zarawski et Bagienski ac alij Creditores ex reposito per G. Komorowski contractu in Ordine subsequendum Obligationis Br. seu sortium Komorowa uno Eodemq Anno et die quo praemissum scriptum manuale inter Eundem G. Antonium Osiecki Nne G. Apolonia Leszczynska Virginis Ill. G. Donati Leszczynski cum Ill. G. Constantia Osiecka procreatae

Filiae

Filiae Sororinae suae Sortium Eomdem Br. Komorowa Haeredissae
quasi Avunculum et Tutorem ab una ac supra scriptum Ill.
Admodum Rndum Valentinum Komorowski parte ab altera inito
et confecto Quotam Praemissam Decem Aureorum Hungaricalium
ad rationaliter in Vim summae Quingentorum Tyne pro Iure
Obligatae exponendae exolutam Ius tamen hocce Obligatae ad
effectum non subsecutum fuisse demonstrant insuper Posses-
sionem Komorowa per Praelibatum Rndum Komorowski Praeposi-
tum in Strzygy per Spatium Unius Anni habuisse et B.
Iisdem uti fuisse Creditores Iidem inferunt ideirco Iudex supra scriptis
partium illationibus et controversijs pro et contra inductis
exauditis ac documentis iisdem repositis bene intellectis
necessarium esse comprobationem pro comparente P. Komorowski Iu-
ratoriam tam realitatem Scri manualis super Aureos Decem
Hungaricales serviente quam prout stante Ill. Admodum Rndus
Komorowski Br. Komorowa Possessione Eosdem Aureos ex proven-
tibus non extenuavit tum prout Quota seorsiva Octodecem
Tyne Eidem comparenti iuste ad solvendum ex substantia Osiec-
cyana debendum per Eum praestandum adinvenit et addit M. ad
pronuntiandum iuramenti Rothau instantanee Et quoniam
Idem Iuramentum explere recusat ideo non posse praetendere
quotas praemissas Iudex declarat substantiamque Osiec-
cyanam ab onere Ejusdem summae liberam facit ac pronun-
tiat. Ius Ecclesiae Jezeviene Et quoniam Admodum Rndus
Jasienski Praepositus Praesentaneus Ecclesiae Jezeviene
comportavit Visitationes binas primam in Anno 1623
per Illustrissimum et Rndissimum Firley Episcopum Plo-
cene alteram in Anno 1647 per Perillustrem Admodum
Rndum Mathiam Golimowski Archidiaconum Plocene Cano-
nicum Gneznene Decimam Pecuniariam ex integra Villa Tga-
gowo Quotam Quatuordecem Florenorum Polonorum demonstrant
virtute quarum Visitationum ex medietate Br. Eomdem
Sortis

Sortis Osieczczyzna per Septem Florenos licet pro Annis Decem:
utpote ab ultima Quietatione die 16ta Aprilis in Anno
1753. per Admd Rndum Adamum Miłobędzki Ante-
actum Eidem Ecclesiae praepositum Recognitt ad actum praesens
retentae solutionem praestandae efflagitat Venu quoniam circa
controversias partium Idem Rndus Jasienski Modernus
Praepositus in Uno Anno pratum certum ex quo currus
Foeni duo vel Tres Colligi solebant per Sd S. Antonium
Osiecki Eidem in bonificationem proveniens Decimae concessum
ac per Eundem confalcastratum judicialiter affirmat proinde
Judm nonniri pro annis Novem Florenorum Polonorum sexaginta
Tres provenire Eidem Parentem Eundem Admd Rndum Jasienski ex
substantia S. Antonij Osiecki respicere ac liquide debere
arbitrarie Peracta modo praeciso contractatione ac resolutione Jurium
Creditorum Judm praesens ulteriora Decreti sui Judicij exe-
quendae contenta quantum attinet calculum a Posses-
soribus Creditoribus reddendae tum Desolationem sive repa-
rationem Br. Eorundem Sortis Osieczczyzna Judm hac in Ca-
thegoria convocata ex sorte Eadem caterva subditorum lustra-
to ac trutinato prius diligenter Inventario cum Aedificijs
Curialibus et Cmetonalibus ac Fundis et Agris confron-
tato et per SS. Antonium Parentem Joannem et Felicem
Filios Osieckie circa demissam M. Bagienski Notario Crenae
Plocensis et per Eundem apprehensam Possessionem die 7ma
9bris 1761 in Fundo Conscripto et subscripto Statum
Br. Eorundem explanante ad revisionem Eorundem Aedificiorum
Curialium et Cmetonalium in quo Hore antiquitas et pro
praesens extape valeant tum arearum camporum ac qua-
rumvis circumferentiarum et latifundiorum accidentiarumque
in praesentia Creditorum ac nonnullorum Vicinorum Judm
accessit quibus revisis ex Seria ac exacta tam a S. Jo-
anne Kuskowski Br. horum ce Administratore quam

subditis

Subditis indagatione ligni de ea sorte Ead solummodo ligniet post capessitam vi Juramenti per M. Bagienski Notarium Loci Plocensis Capellanem in Ao primo Siliginem Hyemalem ex sulcis Quadraginta collegisse ac post in ductis inseminationibus in Anno presente per Eund Siliginem iti de Hyemali Sexagenas Centum novem ultra relictas Eius dem Siliginis pro Agrestibus et Auriga sulcos 20 Viginti vnius demessuisse et p Ead collecta Siligine plus vel minus Viginti Coretos Frumenti de Ead reperisse inseminasse insuper per subditos ea sorte Kozie brodzcyana M. Bagienski Haeredit in sorte Ead Brudzewska Prio conderatu Dni tui Siliginem Hyemalem Granu Communi super debitos ducentos duodecim importasse et induxisse de Siligine vero Estivali tam inducta quo collecta de quantitate Eorum Dni Judicem et subditos ignaros fuisse et ideo Judicium suum in Domi nis non plene nos posse et licet p sufficientiori in Domini indagatione ostendere in rebus dubijs juramenta contrariorum aggravantia Inquisitionem Ludo partibus concedendi nihil cum tamen animo Eorum ea debitoribus educendi affectata, proinde Judex Regestra exigui proventus p ratione mem suo quo p M. Bagienski Capellanum in portatarum Inseminationum nulla cum ampd esse apparent pinde Judex Tenutam Laticlarum non aliter quo ex agris lustratis et numeratis campis Hyemalibus et Estivalibus exigi pendi determinat Et quoniam ex ipsa campis veris liquidato eodem proventu tam ex collecta Siligine Hyemali sulcis Hyemalibus per Familiam curiales et subditos ea sorte Kozie brodzcyana inseminatis quam ex Estivalibus adjunctoj sale districtuali unius Jomnal et tertia partis alterius tonnae juxta dispositionem Pactille Eandem sortem afficiens proventus realem et quidem ex reductis de prioribus ex campis Sexagenis Siliginis Hyemalis Actiam ex collecta per Familiam curialem Eadem Siligine ad Coretos Octuaginta Mensurae Ploncnsis valere sex Florenos, unum coretum consitutum ad Summam Quadringentorum Octuaginta Florenos Polonicos ex sulcis autem Estivalibus Quadringentorum Triginta Octo numeratis per curiam ac subditos sortis Civitatis Coheredit Kozie brodzcyanae Siligine Hyemali et Estivali inseminatis et quidem a quolibet sulco Hyemali Sex Granorum ideo vero ab Estivali Tres pro Sexagenis centum Octuaginta Duorum Florenos Proinde duodecim Polonicos Jemis pro tali

Districtuali

Distributali dempto dotario Thesaurar Rini et alijs inperris ad Quotam Regia
da Ducum Florenc Insorum Viginti Octo Polone in unam Summam pro
venter universalis ex dote Eade Orieczeyna percepti Efficiere ~~inveniend~~
Summam Sexcentorum Septuaginta Quinq Florenc Insorum Decem
Polone ex justo moderamine adinventam reduxit et constituit Ea-
qua etiam Summa proventuali per Judm Presens adinventa ex duris
Summis infra scriptis prima Centum Octuaginta Florenc Polone pro Fra
rum Ppiis M. Bagienski Notariam Curie Florenc in agris inducto Juvami
nungi ac Subditorum Ejus dotis alijsq erogatis ~~et~~ in conservationem
Pro Expensis altera denig Centum Tredecim Florenc Insorum Quatuor
Decem et dotidorum Ducum Polone Regimini Pacifici Sde Rdi Matis
et Rei Publicae in vim contributionis capitalis pro datis Tribus atte
stantibus Quietationibus exoluta restant Summam proventualem Centum
entorum Octuaginta unius Florenc Insorum Viginti Quinque ac dotis
di Unius Polone pro Fundo creditorum Judm ponit et ad massam
substantiae adiicere declarat, quantum attinet reparationem
per Extinctionem detrovo Segmenti ac parietis in Baza L. Jacobi Wo-
Iniath Subditi tum putei restaurati uti ex re Oculi Subiecti patet
Eandq subsecuta per M. Bagienski N. C. Florenc Possessorem pretensam
Judm Landq prato in dote Orieczeyna in Spe proxime ela pro per
Lustrationem et collecta de proventum spectante cum pensando
et computando sententiat, quo vero ad servitium Calculandi Ad
Lottowski et Reginine Pe Sde Rdi Matis Rei Publicae de perceptis pro
ventibus restitui vendicatum, Liquido utriq Illi ex invocata Cate
va Subditorum qua agnitione creditorum et vicinorum post subsecu
tas traditiones Officiosas a Possessione recidisse nec partum per
ventum aliquem partiq passe imo sortes traditoreas in Possessione
mentionati ob. P. Antonij Orieski restituisse decernit, proinde
avertendo quovis modo Calculo Coscq Judm libens mittit ex pen
sa ita et Eade Categoria respectu Calculi ac pretensionem Jurid
intenducta Judm Presens Curie ad Constitutionem Massae Sub
stantiae Orieczianae universalis super B. Zgagowo Heredib ac Juris
Obligati Sortiunculae Szabowa ob. Sd. Andreae Parentis et Antonij Pa
Orieckich, Liquido Sd Orieczy ob. P. Expraesen Antonij Orieckich Successores
redes plenarie a Creditoribus Concitti pro Termino proxime per M. Bagienski
ob. Curiae Notarium

436

Notarium Civile Florene adeitis nec ad Ejusdem rem substantiæ sese-
grahantis neq; aliis Hæredibus imo se contumaciales distulerit non attenta
Eorum & P. Bielskis adiitæ tantum ad effectuandam & prosequendam Sortis
Judicium se contulit hanc itaq; substantiam Civilem integram ad-
junctis quoq; deportatis Capitalibus Summis binis primum Certum Ejus S. Stepha-
no Wakowski in Anno 1743. alterum Ducentorum Ejus S. Martino
Lottowski, in Anno 1746. per eod S. Antonium Bielski Orcinis Parentis
sui exolutarum tum demq; Servitia Summa Proventuali Trecentorum
Octuaginta Unius Florene & Grossi Viginti Quinq; Lidi Unius Polone
ex calculo a M. Wagienski N. Civ. Plocens. proveniens ad Massam
Eandem Substantiæ tam Sibimet qm aliis Creditoribus ansportatis et
adjecta non modo ex Documentis de prius conportatis antiqua Sortis
Ejusdem Substantiæ demonstrantibus Statuq; antiquo et Crendanea
ex repositis Inventarijs considerato Verum etiam revisis ac lustratis
Edificijs Curialibus et Villanis aveis, Campis, Civanferentijs et Sati-
Fondijs accidentijsq; animadvertentibus gravivis Sorza Ossen in
multo majori parte deterioratæ et non in eod Statu prout in-
ante reperiunt Enim vero pro Ossen Crescentia Secula Crescunt
et Sortia rerum ac Bonorum Pretium Sortis Ejusdem Dilectæ-
zna Hæredit junctim cum deprasens Summis Universalis Substan-
tiæ Ejusdem Civilem ad Summam Duodecem Millium Florene
in Florenos Effluene Quindecem Millium Ducentorum Polonos Judex
pens reducit ac constituit. Constituta q Eadem Massa Substan-
tiæ collocationem Creditorum cum Juribus deprarelatis et li-
quidatis ad Eandem confluentium perficiendi et Summas Easdem Debiti
reas suo loco et Ordine disponendi Judex esse visum ac declarat provi
Easdem Summas ita ut sequitur collocat modo primo loco Summam Mille
Florene Polone per M. Wagienski N. C. P. M. Zoranski Venato-
ri et Vicecapitaneo Civi Plocens a Successoribus S. Theresiæ de
Labochlickie Je Andreæ Bielski Contis Inscriptori per solutam
ex Inscriptione Anni 1705. derivantem Eandem Ordinat, Secundo
alteram Summam similem Mille Florene Polone per M. Zoranski
Venatorem Plocens P. Bielskim exolutam itidem ex Inscriptione
ut supra Anni 1705. precedens. Eadem primit loco, Tertiam S. Antonij
Fantelationem in substantia ob C. Andreæ Bielski Patronimica
Cendacka

Cendacki Summam Precentorum Tyne in Florene Efficiere Precentorum Octuaginta Polone ex extractu nuptiali olim Ejus Matris Anni 1710 apparere Tertiam decempared Figit loco Satij per Eand Successorum olim Ds. Alberti et Marianne S. Casimiri Petrkowskie consortis Cisechich Summam Precentorum Septuaginta Quinq Tyne in Florene ad Summam Quadringentorum Septuaginta Quinq Florene Polone ex Inscriptione Anni 1714. Emanand Bawq quartam assignat locum Cerici S. Martini Lottowitki dum mam Centum Tyne restare efficiere Centum Viginti sex Florenor et Trecentum Viginti Polone ex Inscriptione Originali 1719. Anni pfectitia quinto collocat loco Deinceps Successorum olim S. Ani mi Bobr Bucznabij Irene Siechanowitne Summam Duorum Mil lium Florene Polone in Anno 1726 Inscript sextum merens Vul lum ad extremum M. Antonij Bzezinski N. Irene Plocen Summam Trium Millium Octingentorum Sexaginta Tyne ad Summam Quatuor Millium Octingentorum Octuaginta Novem et Grossos Decem in Florene Polone reducit ex Inscriptione Woziebrzeyana per olim S. Andream Cieckij in Ao 1729. regonita ac Scriptis manualibus liquide apparere Decretis ac pluspu evictam Septimo collocat loco. Ad ultimum D. Antonij Cendacki Summam Centum Nonaginta Unius Tyne et Grossorum Octodecim Pol in Florenos Decentorum Quadraginta Duorum Florene et Gr torum Sex decem Polone efficiere Decem Anni 1748. evictam et adjudicatam Octavo disponit loco collocatis dupraecipuis in substantia Paterna Oneribus Onera distincta Filialia ad Instantiam olim S. Antonij Cieckij requirendi Judex arbitrat jorius Summam D. Apolonie Leszczynska Virginis in nuptiis Precentorum Tyne in Florene efficiere Trecentorum Octuaginta Polone D. Antonium Cieckij Olim S. Donato Leszczynski Parenti in Anno 1735. Inscript hoc collocat Ordine Alberam D. Agnethis de Sus Skie Szlatto Storska relictae consortis Tridui Summam Ducentorum Tyne efficiere in Florene Ducentorum Quinquaginta Trium Grossorum Decem Polone in Anno 1743. Inscriptam ideo suo collocat Ordine Tertiam Eydenie Bonichowiene Summam Sexcentorum Quinquaginta Florene Polone licet in Anno 1744. annotationi

Latori in Co Zaewirowe Insinuat enim vero ad officium terre
rium officij Grone Plocens omissam Inscriptionem per Oblatan
tem porrectam et ideo Eum potiri dignetur loco Quardam Regimi
nis Rd Sd Rd Mattis et Rei Pub: Summam Sexcentorum Sexa
ginta Florenorum Prosonum Viginti Septem Polone per Judm Pisens
Lodle resolutam et adjudicatam huic constituit loco Quintam
Ecclesie Jerzewiense Quotam Sexaginta Tres Florenos Polone in vim
Decimæ Pecuniariæ pertinentes has utrasq tam Reginiis Rede
mtis Rd Sd Rd Mattis Oneris Rei Publicæ quæ Ecclesiæ Der
zewiense Parochialis per M. Wagierski Rd. C. P. persolvendæ et
circa subsequendæ ea divisionem Ejdm secundum Proportionem in
privilegiis regulatis Summis bonificandæ Judm statuit et Eam suo
Ordinat loco Sextam P. Alberti Leszczyński Quotam Octuaginta Sep
tem et Prosonum Viginti Trium in Florenis Summam Centum Sex
Prosonum Quinq Polone pro in termino Condescensionis Pisa
mento evictam Eum occupat locum. Penultimum post omnes
Creditorum collocatas Summas Septimam Ducentorum Tyne in
Florenis Ducentorum Quinquaginta Trium Prosonum Decem Polon
ex assensu per Rd P. Andream Orlicki Rd Matris S. Cyndaccie contractu
Nuptiali Anno 1760. ad solvendæ aperendæ Eidm S. Cyndaccie Dom
parenæ respicientes uti gratuitam ultimo collocandam loco Post gra
tuitam meam Eidm Dominum subsequendæ collocationem liquid
ex Patrio constituto Portionis quilibet Creditor suam habere in bonis suo
rum satisfactionem prosperantem ultra collocata Debita ex
Patrio Summam Duorum Millium Septingentorum Octodecim
Florenis Prosonum Viginti Duos Polone in bonificationem
Pisionum Creditoribus convertendæ Judm justè Judicat
ex Eadq Summa præcuperandæ Eidm contentando Creditor
res quamvis Eidm Creditores a Summis liquidis multo majo
res requirunt Pisiones cum substantia Bienyana plus ultra
sufficere nequit ideo relicuus Creditoris Summæ Debitoreæ pro
portionem alterius aliquanto participio gaudeat Tertiam partem
liquidatarum Pisionum cuilibet Creditori bonificandæ Summæ
Pisionum ex Patrio pertinentes Inter Eosdm Creditores dispartiendæ Judm
concludit ac determinat Requid M. Zawiński Venator Plocens Deputa
tus Florenis Polone P. vero Antonio Cyndaccie ibidem Summis Centum
Sex Florenis Polone

Septuaginta Quinq Flor

Septuaginta Florene Polone alij Successoribus ob SS Alberti et Marian
Dni Casimiri Letnykowski Contis Brzeckich Summam lentum Quinqua
ginta Florene Prosporum Decem Polone Denig Successoribus ob S.
mi Patris Barbare Burgrabij Cracie Cichanoviene Summam Sexcentorum
saginta Sex Florene Prosporum Viginti Polone ad extremum
Bagienski Notario Cracie Florene a Summis binis Milke Sexagin
ta Quing Florene Prosporum Duorum ac Solidorum itidem Polon
Duorum, nec non Electionis Pomiechowiene ubi cultus Divinus
singulis semper augeri debeant integram supremis liquidatis
Provisionem Trecentorum Octuaginta Florene Polone Eidem Judi
ci Premissa Summa Cedendam jubet et Eandem Zelo et Amore er
ga Premissam Ecclesiam per Creditores acceptandam Judex Cossi
justa Compassione animatus Religuum vero Filij Eius Septuaginta
Florene Ex disparimento tertiae partis Pensionum relictarum pro
lutione Quotae Sexaginta Trium Florene Polone Electionis Mazovie
Parochialis in vim Decimae spectantis adultimum ex Eodem relig
Patrio quid quid insuper restavent ad SS Lesczyńska et Zbathio
Morska Creditricibus Juris Deterioris Judex [illegible] Scindit Divi
dit ac disponit et hasce tertias partes Provisionum modo Premisso di
partitas in Duppetrane Stabilitatem supra Filios collocandi Statuit Residuas vero pen
siones ac pecunias Eorundem Creditorum in [illegible] collocari nonnul
lene Ex Debitantia ob SS. Andreae Parentis et Antonij Filij Brzeckich ubi
reperibili repetendi et vindicandi Eisdem Creditoribus indigitat et Eid. Cre
ditoribus juris Deterioris de tabula potioritatis cum Provisionibus decernit
liberam et antelationem Creditorum exceptis eximendi Optionem Re
servat et Praescribit quantum spectat Contributionem Capitalem
Regnicolarum Pedestrium Pd S. R. Matthiae et Rei Pub: tum Decimam Eccle
siae Electionis in futurum penitandam Easdem in recentes Solutiones
elapsam Creditoris potioris partis M. Antonij Bagienski No
tarij Castrensis Plocensis regulandi et per Eundem in Annis Sub
sequentibus Solvendas et pacificandas et in reum pensandi Eidem
Salem Districtualem Sortem Eandem efficiendi recipiendumque ada
gendi ac imminentes eadivisionis Controversias inter Creditores mode
ratione per Judicem Condepersonialem Generalem peragendi Judi
cium ac demandat Sicque ita resolutis Premissis Omnibus latis
Et Grossis Florenis Decem ac Solidis Unum

gonijs Cum

Jmi

438

Calbegonijs licet quid Judm p̃sens Londescensionale ad ea divisionem
Bonorum in Summis et provisionibus liquidatis et collocatis pro
portionaliter creditoribus accedere voluit Verum quoniam Ead
ea divisio ob imminentia comitiola Electionis Illmi M.ci de que
tatorum et Commissariorum ad Tribunal Rni Retniowicz et Radom
mien. expediri requirit pinde in Ordine prosequendæ Ejusd ac in fra
scriptorum peragendæ prædim plenius ulterioribus Dem Judicijs
Dementis Recepiatur ejusdem Londescensionem D. Adami Milodrowski Sa
merarij Rnis Plocen. in et pro P. Stia post Fm S. Francisci Confes
soris in Anno p̃sens in Fundum Bonorum Sortis Ejusd Orientis
cum facultate in posterum legalitate et aliud tempus limitandi
Etiam Londescendi ad Jnstantiam Rni D. Caneranus Rnis Plocensis
Mutuo partium Sumptu Londescensionis Substantiam Eandem Orien
talem Integram tam in Edificijs areis Hortis Agris Cameris Pra
tis Sylvis Subditis denique Quibuscunq; in Actis pro portionem Summarum
et provisionum liquidatarum et collocandarum cuiq; Creditori et
quid M. Bagienski Notario Crene Plocen. pro merito in Sum
mis et Provisionibus Ejus collocatis Verum Servitijs Reginim
Pe Jd R Mattis et Rej Publ. de Ecclesiæ Jerezienes Parochialis
ad Eum regulatis pro Justo et equo ea Divisio et Metis divisionalis
Creditorum Assignabit et Statum Ejusd portis circumscribet et partes
in Præsens finaliter pro Exigentia justitiæ dijudicet ac moderabitur
cujus decisioni partes parere et acquiescere sub Pena Bannis illo in casu
Londescensionis supp. parte contravenientes publicandi debebunt ac ter
tem Rbi adversam compensanda Judicio Potiri in instanti Solu
vendi. Porro quo ad debitores ea Sorte Eadem ubiq; commanentes et p̃fatos
Creditores Eorum omnibus creditoribus liberam reservat vindicandi Dem Dzier
zieden Eorum omnibus creditoribus ad S. Antonij Diecki per M. Bagienski N. C. P. Publ
vigore. de per Eosdem succombus ob S. Antonij Diecki per M. Bagienski N. C. P. Publ
nunc dispareno Londemnationem parte obtinere promittit Quod dispasens in suum
Emissionis Exercitij Portium Earundem Londemnavit et ad publicandi Bannis Pa
rochialibus Judicem ad dijudicandum Expectavit Citatis Appellantibus quibus Mlis Satisfecionem
Et Vicissim

Ubi supra

Joseph Kobrowski Notarius mpr

Correctus Plocen

Officium Praesens Cron Capitt Plocen ad Oblationem
G. Casimiri Zbikowski Decretum infrascriptum
Condle in Fundo Bo Zgagowo Sorteq dicta Osieczez
Zna inter Creditores ad Substantiam olim Gsonis Anderle
Pasentis Filij Osieckich concurrentes More pocioritatis p Judicium Trre
Plocen Subjudicatus et Notariatus prolatum
Manibusq Eorundem MM Judicum Subscriptum
reproducens ad acticandum Actisq Praesens ingrossandum
Suscepit in Tenore sequenti inserat orginali
Eiusdem Decreti circa Acta relictum

Sub Actu Feriae Quartae postridie Festi San
cti Francisci Confessoris Anno Domini 1762

107

Actum in Castro Plocensi in Judicijs Castrensi Capitaneatibus Plocensi vi Legis de Criminibus recentibus Sanitate extra suam Cadentiam agitatis Feria Secunda ante Festum Nativitatis Beatissimae Virginis Mariae proxima anno Domini - - - - - - 1763to

Coram Magnifico Alberto in Mikowo Zoltowski Judice Josephio in Zielona Zielinski Notario Castri Plocensi Officialibus In presentia Generosorum et Nobilium Elementis Lotkowski Vicesregentis Castri Plocensi Joannis Matkowieski Josephi Gotkowski Bartholomaei Gutowski Joannis Skrzypkowski Adami Jerzewski Joannis Dzięciołowski Ludovici Osiecki ac aliorum ad actum presens Congregatorum necnon Nobilis Dni Gnalis Procidi Lucae Staniszewski de Ploche actionatis et Juratis ad actum presens assumptis et coram eisdem clamantis.

Inter Generosum Stanislaum Osiecki ac Suosperes olim Gnalis Matthiae Straszewski Interempti Actores per eundem Generosum Stanislaum Osiecki Suos et aliorum actionem nomine suo et Nobilem Mariannam de Gnalibus olim Nobilis Matthiae Straszewski Interempti Consortem relictam tum Josephum Stachecki Dominum atq Martinum Zakowski Famulum ipsi Juraceratos Statutos Citatos pnalibus Additur Generosus Jacobus Gotkowski Burgrabius Castri Plocensi Patronus Incarceratis. Coram Judicio presens Comparens et Secum ad Controversias descendentibus Quarum Partium Centroversijs in Judicium Suum Inductis exauditis et Decidendo Propositionem Partis actoreae Contra Partem Citatam Incarceratam Respectu rei in Persona olim Suprascripti Generosi Matthiae Straszewski interempti patratae in virtute Suae clamationis Coporis exsanguis cum protestatione per Generosum Stanislaum Osiecki actoreum Contra praedictos Incarceratos Coram actis officii presens Feria quarta Vigilia Festi Sancti Egidij Abbatis amo Curreti proxime praeteriti facta Subscripta Literarum per eundem Nobilem Stachecki Incarceratum ad Generosum Adamum Grembicki Stanoram Silina Penubanum Posesorem agnoscendo Suum exspectum et in hoc Casu infelici protectionem ab ipso efflagitando Scriptarum per memoratum Generosum Osiecki amore proximi Sanguinem Innocentem indicantem Suo Coram Judicio et presentatione et Sufficiente Comparitione declarata Partibus expedire mandat. In cujus rei

Jducta

productarum per sepedictum Ignotum Osiecki Incarceratu
obiecta directam eosdem Incarceratos pro Libero examine ad
ejusdem tenuum super omnes circumstantias ad punctum obiecti
pertinentium pergendo Lectoque Judicium presens Quibus expe
dictis Liberis Confessatis Licet quidem eadem Libera Confessiona
Incarceratorum in nonnullis punctis tantum discordantia esse
videntur attento tamen tam enormi Crimine ad plenissimam rei
veritatis Judicij sui Informationem Suspensa decisione Causa
Scrutinia per Partes utrasq previis tam Juramento ab ijs per
Partes utrasq Jurisconsultis et sibi adinvicem communi-
candis quam Registro Testium per easdem Partes Subscripto
porrigendo Suo coram Judicio Instantanee educenda inuenzit
Et additer Partibus Mutui Judicij ad manutenendam Juramenti
Super Jncorruptionem Testium Rotham Instantanee. Pre
stitit Ignotus Stanislaus Osiecki Suo et aliorum actorum
me. Tandem Jnduantur Testes. Inducti. Prestitoque
et Nobilis Josephus Stachecki Suo et aliorum Citatorum Pro
curatorum nomine. Illidem Jnduantur Testes. Inducti.
Post que expedita Scrutinia Judicium officij presesq Partibus
negotium Intimarunt mandat Jn intimando * ad Lectionem
tam liberorum Confessatorum Suo in Judicio deposituorum
quam Scrutinioreum eiusdem Judicium presens Indorsando
Quibus Lectis et per omnes circumstantias matura delibera
tione perpensis ac diligenter inquisitis Quando quidem tam
ex ejusdem Liberis Confessatis quam etiam Scrutinijs per Partes
utrasq eductis luculenter Deducitur Nobilem Josephum Sta-
checki ex Nobili Agnete Nazorska cum olim Nobili Francisco
Stachecki primi nominis Stachecki progenitum Filium post subse-
cuta fata ejusdem Sub Matris existendo in secundo Connubio
cum olim Nobili Matthia Strapczynski Interempto de Bonis
Kreczkowo in Palatinatu Culmensi consistentibus in anno
integro cum Nobili Martino Zakrzewski adolescente
Famulo ad Bona Graiscurie Magna in Palatinatu Rosen
sita ad quitapse Videlicet circiter quatuor Septimanis ibidem
tapse apud olim Nobilem Matthiam Strapczynski Vitricum
Suum Interemptum Chalitapse Brevi in exordio adventu
Sueum Interemptum Chalitapse Brevi in exordio adventu
Sueum Interemptum Chalitapse Brevi in exordio adventu
Sue

ac Humanis Spretis Sextarium unum dicto Nobili Zbikowski
de Bonis Zasadki in Terra Dolinensi locatis Famulo ejusdem Nobilis
Płachecki pro pulvere Sulphureo in Oppido Siepr acquirendo
Nlem Mariannam Grzembska olim Nlis Mathiae Straszewski
Interempti Relictam Consortem Viduam dedisse, Nlem vero Płache-
cki eidem Famulo Suo Annuendo precibus Superius nominatae
Nlis de Grzembskie Straszewska ad hocce Oppidum Siepre
discedere iussisse, post reditum autem ejusdem Nobilis Zbikowski
Famuli Sclopeta bina globis plumbeis et pulvere Sulphureo
ad iaculandum Inferendamq ~~necem~~ olim Nobili Straszewski
Marito necem instruxisse et praeparasse, Sicq praeparatis
Sclopetis eandem Nlem Straszewska ad explendam pactius
dictum maritum Suum in Festo assumptionis in Coelum Bea-
tissimae Virginis Mariae proxime Celebrato Confessionem
enixissime Solicitasse, Peracta quoq per Nlem Straszewski in
Ecclesia Sieprscien Confessione Nlem Straszewska relictam Consor-
tem Interempti Sequenti Die Dominico Iterum Simili precatione
et Subordinatione ad Sufferendum olim Nlem Straszewski ma-
ritum e vita reditum ex Divinis Ecclesiae Golesinensi ex Sclo-
petis praemeditate praeparatis explodere Saepedictum Nlem Płache-
cki obligasse, ad hucq exequenda eundem Nlem Płachecki Incar-
ceratum se resolvisse, et hoc vero nefas grande Nobili Zbikowski
Incarcerato Famulo perficere demandasse, renitente olim Nli
Straszewski marito in Divinis extasse eam Internecionem non
Subsecutam esse, Deniq in una Septimana integra Similiter
die Dominico praeparato tritico ad divendendum Die Forensi
in Oppido Siepr ad Nlem Straszewski cum eodem tritico disceden-
tem per Nlem Płachecki Incarceratum ex remonstratione Nlis
Straszewska Consortis Suae Inquietationem et non subsequendae
cum ipso prolis ac ineundi in futurum Matrimonij vota (ut pre-
missum est.) cum Conditione perficiendae internecionis Sui
Charissimi mariti in Villa Wazyno cum Nli Zbikowski Fa-
mulo Suo Similiter Incarcerato assecutum esse, ibidem ad po-
tandum Crematum fortiter quasi Suum Benefactorem et Geni-
torem postulasse, Postq abscedentem aliquo intervallo in Ta-
berna dictae villae Wazyno eundem Nlem Płachecki Incarceratum
remanendo in Borta Borkowiensi Insecutum esse, Ibidemq
ad eundem Nlem Straszewski ex Sclopeto pulvere Sulphureo
et globis plumbeis bene onusto cum Summa deliberatione
explosisse, expost per Nlem Płachecki Incarceratum Dominum
Nlem Zbikowski Itidem Incarceratum Famulum Suum quo-
dam baculo ut fata Nlis Straszewski mariti accelerentur
ad percutiendum coegisse, Pertinaci Nobili Zbikowski Incarce-
rato Famulo equum pro loris accipiendo retinuisse, et ad
percutiendum in Caput eundem Nlem Zbikowski omnino sti-
mulasse, eundem vero Nlem Zbikowski ad percussionem Intentati

in Caput Nlis Straneuski ultimum spiritum emittentis
pre timore similis casus se resolusisse, et duabus vicibus
fronde quadam circa eiam prope terram iacente aliquod
templis dilatando in Caput ejusdem Nlis Straneuski in terra
supinè decubantis peraspisse igitur Judicium officij presentis
Nudendo pertitue et Legi de Completitate vallate Licet magis
res monuerint penas attento Statu Imbecilli Nlis Stra-
neuska teneritudineq amorem ipsi et Nlis Zbikowskiska
muli ad mitiores Condescendendo Sententiat Decernendo qua
tenus Nlis Marianna Gniembska olim Nlis Matthiæ Strane-
uski Interempti Conora relicta et Nlis Martinus Zbikowski
Guarcerati in reconciliationem Legis Patriæ Termino Infe-
riorem Carthi presentis hinc et ab acta presenti Quatuor
Septimanis redimendo sua Capita Ingrediantur cuiusq Lex-
sionem per spatium unius anni et sex septimanarum
sine intermissione Continuent et expleant Ita sub
Pena Infamiæ in Casu non Scriptionis Pertitæ Circa
egressum de Turri mediante manifestatione in ibidem
fovenda publicanda, Penas vero Criminales haluto respe-
ctu miserabilitatis ex Clementia Judicij sui Indulget. Nihi-
lominus a Dicte port utriusq Parentes ac quascuis Successione
eandem Nlem Marianna Gniembska Relictam Conora-
tem olim Nobilis Matthiæ Straneuski Interempti Guarneri
ipsam ad mentem Legis ponitiue ami et Toti Judicium offi-
ij presentis in perpetuum abiudicat, ac eandem Dotem ac Suc-
cessiones ubivis repetibilem in Personam Nlis Mariannæ
Straneuska minoremis olim Nlis Straneuski Interempti
Carnifici agnete Nagorska in primo Matrimonij thoro
procreate Filiæ Adeodam et vindicandam Arbitratur.
De Carcinibus vero utriusq Guarceratis tam Nlem Stra-
neuska quam Nlem Zbikowski instantanee dimittendo
ope vult et declarat. Nobilem autem Blachecki actualem
Homicidam Principalem Patriæ Legibus incusantem Caribus
similibus præpedendo vias ut pena presens sit Cæteris me-
tus Omnino non aliter nisi morte expiandum iudicat et ca-
pite plectendum declarat ac ad Generitudinem Partem Jurisdic-
tem prout per Interventionem Commissam Supradictus
Nlis Blachecki Guarceratus mortis est reus cum sex Le-
gitibus sibi genere similibus admittit et addictus Nlis
Judicij sui Appantior ad prosequendam Juramenti vota
Prestitit Andreas Stanislaus Osiecki Nepotis amore Sanguis
vindicans cum Nobilibus Andrea Rogienski, Joanne Swirs-
ki, Joanne Drzycimski, Alberto Kowalewski, Joanne Si-
nyuski, Ludovico Radowski, eo attento hunc Nobilem Josephum
Blachecki Guarcerebus sub Custodia manentem in instanti

pro

pro executione Indilata per ministrum Justitiae quemvis peragenda ad officium Civitatense Advocatiale Loci praesen. Remittit, Decreti praesentis vigore etc.

Adalbertus Zołtowski Judex Camensis Plocensis

Josephus Zielinski Notarius Castri Palatinatus Plocen. m.p.

Officium praesens Crons. Capitl. Plocen. ad oblationem Gnosi Stanislai Osiecki Decretum infrascriptum Cron. Plocen. in Causa nomine Nlis Mathiae Straszewski Interse Offerend. ac alios abuna et Nlis Straszewska Plachecki ac Zbikowski incarceratos et eod. homicidio Inculpatos parte ab altera per Judicium Cron. Plocen. prolato Manibusq. Eorundem Judicum Subscriptum reproducen. ad acticandum actisq. Pen. Ingrossandum suscepit in Tenore Sequenti (Inserat.) Originale Ejusd. Decreti Circa acta relictum

In Castro Plocensi Feria Quinta in Crastino Festi Exaltationis Sanctae Crucis anno Dni 1763.

Sibera Conspecta Nobilium Mariannæ de Premb-
skie olim Nis Matthiæ Straszewski Consortis tem
Josephi Stachecki Domini alt Martini Zbikowski Pamu
ti Jus repetitu recis in Serkowo olim quise Nis Matthiæ
Straszewski, postrata juxta punctu porrecta per Judicium
Officii Castrensis Loco Pena secunda ante Festum Nativitatis Chri
stianæ Vigiliæ Mariæ proxima anno Dni 1763. Loco
vero & prætorio Videlicet existente ad distinctam Statuto
rum Coronæ Expedita et quidem primum præfatæ N.
de Premb-skie Straszewskae Statutæ.

Ad 1mum Punctum Odwiłam się w Premback w Ziemi Dobrzyń-
skiey Matka moia Anna Dąbrowska Wiendea w Wadzyniu
w Woiewodztwie Chełmińskiem, Oycu Woiennie będąc Jmci Pana
pan. Jakiem roztała Zaślubiona miendzy Panem z mężem moim
Nieboszczykiem w Kogowie my siostrę maiąc Jemu Pani Dzie-
wkiey, z tamtąd prowadziłam się do pod Dzierzgoń Swiętego
Jana Jmci Pana do Krancerii w Woiewodztwie Pomorskiem roz-
ięgłe mieszkaliśmy na Dworze Jmci P. Lepnickiego za Dzie-
dzicem Tczewskim Kontrakcie, tam przyjeżdżał do mnie Jmci
Pan Stachecki po dwa razy y namawiał mię abym Nieboszczyka
męża mojego Zabiła a po Zabiciu za niego poszła, iam nato
nie zezwalała y owszem perswadowałam Jmci Stachieniu aby
tego nie czynił.

Ad 2dum Punctum. Zeznaię szczerze że Koszuli przygotowanej
na Smierć dla Nieboszczyka męża mojego nie miała ani w
myśli a o przygotowaniu onej.

Ad 3tium Punctum. Ignorat.

Ad 4tum Punctum. Ignorat.

Ad 5tum Punctum. Słyszałam od Pana Stachieckiego że na tydzień
przed Zabiciem Nieboszczyka męża mojego wiedział Pan Zbi-
kowski strzały o Intencyi Zabicia tego Nieboszczyka.

Ad 6tum Punctum. Ignorat.

Ad 7mum Punctum. Lubom pełny zeznała że mię Pan Stachecki
namawiał, teraz zaś nabyć nie chcę przyznaię sam ia sama
Jmciana Stachieckiego iakiem się z nieboszczykiem mężem mo-
im powzniła, obiecowałam tego Jmci Stachieckiego aby mię
za mojego zabił, a po zabiciu zemną ślub uczynił, co Jmci
Stachecki uczynował.

Sequuntur Libera Confessata Nobilis Josephi Piaskowski Judicarati Statuti.

Ad Imum Sanctum. Zczrania nietelnie ze w pnendzy Niedziele
pred Swiętą w Bartodzieiem Jeyo Pani z Jmenbudetta-
reuskie na nauiadow mię abym go zabił iadą adzie powracad z
kościoła polecińskiego, Oto mu Zastąpyłem drogę powracaiącemu
z kościoła do Domu y tam go zabyłem, a po zabiciu do Wsi San
ze mną oznaiuiąc. Że J. M. Pani Straszewski Nieboszczyk tey
dnia nie ponedł do kościoła, nie pytał do tey chwyli. Tegoż
Samego Dnia mowił Nieboszczyk z Żoną swoią, że dam Pan
Stackiewiczowi krowę a niech idzie sobie z Bogiem, Jemu Pani
Straszewska odpowiedziała że ia krowy nie dam, kiedy Waneć
krowy nie dał to ia nie dam o krowę, y tey zabronita Leer
mu podała sposob, żeby nam krowę przywiódł, y to w Sepru
pnedzie a ondecz wszy mu nie pieniędzy dać, gdy na to Nieboszczyka namowiła. Mowiła że krowa że do pytania Niedzieli
iadł poiedzie do Sieprca z przysięgą, to go zapomnie y tam go
Zabyć ma, a iako go Zabyć ma to ia, gdy do Wsi San ia do
gdy Jeyo ia żyła z niewiast dziesięć to ia z nim żadnego do-
gadzania mieć nie będę. Nakoniec się w Brzezowie pod Bro-
dy na Chacie mieszkaiąc, niżeli Jeyo Pani Straszewska ponta
Za maż żadney płci tym z nią nie miałem z nią żadney mowy, dopie-
iako się Nieboszczyka Straszewski syn pierwszego małżeństwa
Mat Matzke moię Agnieszkę Nagorskę porostałą małżonkę
Franciszka Pod Dan Piaskowskiego za żonę ożenił z nią ia
chałem do niego iako do Ojczyzny y tam się z nią pozna łem
y w tenczas z Żoną mnią zabrali y do teyże pory tam
iako Nieboszczyka wyiechał do Sepru na tam mocno nie Je
Pani Straszewską za dyle cuiskata y Caldwała aby w Za nim
iechał z Chłopcem y zabił, a iako w San Zabyć pocznie się
w San Chłopiec do mnie wroci a sam idzie do Brat swoiey
y powiedzi im. o Zabiciu y aby ta myiechał do krakowie. Chł
u mnie na data Nostała aby pychu kupił gdy maią Chł
piec pny wiozł pychu tam pychem nabytem odyduał Pis
lety a Lulek Swoie z Cudzoną wziąłem do Nabicia. Nabiw
pistolety poiechałem za nim y pozdrzawszy w Wayinie Lib
zalem Dwie Gonatki y napełniwszy się obydwa Nieboszczyka
poiechał a iam się cieszył że żyda zatrzymał potym iecha
łem Gościńcem do Sieprca y pozdrzawszy w drodze iadąc nie
maly Gras za nim Jdąc pistolet y strzeliłem do nie
go Lewego portzeta na wskroś przeszłał się na boku prze
wodząc dwa razy Jezus Maryia Joseph, w tenczas mowiłem Ja
ca mocno ucz Krowna y Zabiię go, Chłopiec wziął krowna y u
rzył go dwa razy w głowę krowną oprzechwiały mu Pacziała
Chłopiec że po postrzale Gonał, leer ia tego nie widział. Nieżeli

Nieść przyszło do Zabicia Nawrotka Nieboszczyka męża swoiego
aby się w Dzień Wniebowzięcia Nayswiętszey Panny w Siepraw wprowadzał,
dał, Co uczynił. Po Libery Exponendi ięgo powiedziała że ieszcze dobrego
zabicia tedy się wstrzymywał mieszczy grzech będzie.

Ad Decem Punctum. Ignorat.

Ad 9tum Punctum Recognovit in primo puncto.

Ad 8tum Punctum. Recognovit in primo puncto.

Ad 7mum Punctum. Recognovit in primo puncto.

Ad 6tum Punctum. Miałem przy sobie tylko malendrie nie dawałem
ieby orzechow do schowania.

Ad 5tum. Recognovit in primo puncto.

Sequentur Libera Confessata Nobilis Martini Zbikowski Famuli.

Ad 4tum Punctum. Rzekłem się w Zasadzkach w Parafij Sądowskiey
Ziemi Dobrzyńskiey z matką Stępnia służyłem u rozmyślu do krowy
com do innej roboty nie był zmożony nie mam ojca tylko Matkę
In Omnibus punctis recognovit Concordanter cum N. Paschecko Dnia
tego hoc addicto, że po wystrzeleniu P. Paszeckiego do Niedoszczyka
niechciałem onego dobijać, że mocno na mię Pan naciekał Szarak
mi z tego nia zsiąść y uciąść koniu za cugle, iam się oczigał, gdyż mię
Pan przymuszał do zsiadzenia z konia, Niedoszczyk na dwa razy
padł wznak na wozie y nogami rozkładał, Pan na mię wołał
dobij go, iam Panu odpowiadał, że nie dobrze, kiedy co raz bliżej
mię do mnie mówił uciąłem kawał drzewa spruchniałego y
udentem leżącego dwa razy wydwę na moie udzenie ani się
ruszył, nie był zbudzał kiedy go miał udezyć, tego tylko był nie
czynił tylko tem się bał żeby Pan do mnie nie strzelił bo
miał drugi pistolet nabity y Pan z koła ręce wyprzągł zaraz
nabił. O tym w Zabiciu opowiadałem na Niedzielę tuż o Zabiciu
Nieboszczyka z ust obcych to iest Pana moiego Ignot Pani
Stanisławskiey bo tak tam z Panem tylko byliśmy przez Nie
dzielę tuż.

Adalbertus. Zostrowski Judex Brzezinensis Rogoznen.
Josephus Zielinski Notarius Castrens Palatinatus
Placen mpp

Ad

Officium Pens Castrensis Capitulo Plocensi ad oblatio
nem G. Stanislai Osiecki Libera Confessata ex
Nobilibus Marianna de Greglskie Szczepewska
Josepho Plachecki Martino Zlikowski incarcera
tis per Officium Castrensem Plocense excepta repro du
centis ad acticandum actisque pene ingrossandum Su
scepit in Tenore Sequenti inscriptis originale Cordis
Confessatorum circa acta est relicta.

In Castro Plocensi Feria Quinta in Crastino
Festi Exaltationis Sanctae Crucis Anno
Dni 1763

108

Status Bonorum seu Sortis in Dobre Lysino Woyskie extra
Proxi Joannis Jawarecki Heredibus ad [illegible] Bernardi
Guinskii & Mariannæ Swierkocka mense Septembri existens
per me infrascriptum in presentia Viatki Matkie Lysin
skii Pauli Strzegowskii & Laurentij Gmuzinskii aby Inhabit
tralis Bonid. Vincentij Adamowicz actuarij & Juratj Die 15
Septembris 1763 Consignatus.

Budynek Dworski.

Tno Sień w Słupy y Dyle czwele wtey Sieni y Słupy za
szłe pognity Drzwi wtey Sieni Dwoie z Starey Haczy
kami Żelaznych, zklamką żelazną Kumin z gliny Lepiony
Reparacyi potrzebuie z Sieni do Izby wchodzące Drzwi zabi
tane z Żelaznych zklamką y Rozyglem Żelaznemi
Izba przy Drzwiach Stara z Desek, Kumin y Piec wtey Izbie
złaczki prostych, Stolik ogrogty prosty Jeden z Szuflad z
Okien Okien wtey Izbie Stky Jedno Deskami Zabite w Dniu
okien Szyb Dwanie Dzisiąc iedynie tylko Deszczkami Zabite
Nepełnych Szyb osm, w Stolnim Oknie Dwanie Szyb
Szesc Jedna Szpetara, Siedmy tymi Oknami wchodzi Izby Komo
dwie Ramieniach poprzęga prieck Drzewniana wkrzeiona
Żelazne taż Izba wybudowana wchodzi Sufas ranicy z Star
cie z Izby do Komory wchodzące Drzwi na Zawiasach Żelaznych
ze Skoblem y Wrzeiadem Sufas ranicy z Starey wybudowane
ta Komora z Starey Stayma przy Komorze przybudowana wtey
y Dyle, Sufas ranicy z Dylow Starych Drzwi iedne na Zaw
sach Żelaznych, Ten Budynek jak wsieni tak y wIzbie iuż wsze
nach y Dyskach Znaczny potrzebuie Reparacyi, poszycie na ty
Budynku stare złe.

Stayma Dworskie

Stodoła ojednym Klepisku dwanascie Sadach wybudowana wt
py y Bale z Starey wierzchy Dwoie na Biegunach Drzewnianych
Szpichrzami Drewnianemi ze Skoblem y wrzeiadem Żelaznym przy
Stayma na Rozyglem wtey Stodoły Stupy wszystkie popodgniewały
polerzała się ze wszystkiem nawskroś Stonca Znaczny potrzebu
reparacyi Szpietrz przy tey Stodole z Drzewa Szczętego Sadby Drzw
ranicy iedne na Zawiasach Żelaznych ze Skoblami y Wrzeiadem

Dwiema Zelaznemi

Podczas y Lekap z Zarcia postrzegł nasion Zboże przy tym Szpi
na Boku Kurnicki ostroyce Dziurach wstępy y Dyle wybudowan
Dźwi na Biegunach Drzewianych ze Kroslabii y tuszeia Zam
Żelaznemi postrzegł nowym Zapleciem podmurze około tych Budy
Plon ogrodzone Deskami Zabrem Ogrod jeden przy Budynku
z Sadkiem wszystkiem Zasiany około tego Ogroda
Zły Budynek Chłopski
Chałupa z Białoz Dziegciuk wybudowana Izba uniey mięs
Wincenty Woźny na Wołowe gnoie Stodoły dobrey y Drow
Założyć Sobi Zwoiejem dni trzy w tydzień y przyszły Zamyk
na Klewek nabyć Sto wstępy y Dyle Stodoły Dziedzin Klep
Dobry Inwentarz nasey Cześci Zostaiący
Jmo Klacz Gniada stara maiąca Lat piętnaście
Drugi Koń Kasztanowaty Stary maiący Lat ośm
Trzeci Źrebię tego Roczne Kasztanowate
Cztery Krowa Czerwono Pstra stara
Piąte Cielę tego Roczne
Szóste Wozek dwukołek
Siodmo Wołow Wyprzężow
Drobiazgu Żadnego niemasz
Stadki Gospodarskie
Jmo Pożyca z Żelaz dwiey para Kadeb z Kadzieg
Okowany Stary Rozsah od Siekiery dobry Sznyder
Sita poprzeczna od Drzewa oznięcia Klucek do Zamyka
trzy jedna z Kluczem a Dwie bez Kluczow Siekiera Waga
Zażna Żelazna Siekacz Rybel Drybas Stary Dzie
od Chleba Ceber Stary Konew ojednym uchwyt Wiadro
ieono słow od Woza z Nasielnikami Lecon para Grzeczn
Statkow Tak Drzewianych iako y Żelaznych niemasz Zasiew
Pola ozimne iako y Jare nasey Cześci ze wszystkim Na około Za
pe.
Valentinus Brudzinski Burgrabius Gen. Plocen.
Officium Spect. Cred. Capitt. Plocen. ad Oblationem Joannis Marzeci
uski Statum seu Inventarium Sortis in Bonis Cywino Wegl
sibi a Joanne Gawarecki hereditt. Officioze p. Burgrabium
Cred. Plocen. in presentia Mtis et Alium Constr. istum Manu
Burgrabij Subscriptum reproducen. ad Acta Cam. Actis Pol
ingrossand. succ. pis intenere Segueti Jnsero. Orygnale
Pisbi Inwentarz circa Acta relictum.
Jn Cui Plocen. Die Quarta pri Jm Presentationis BV Mariæ Proxim
Anno Dni 1763

106

Actum in Scalo Bonorum Chrapona Feria quinta
post diem Festi Exaltationis Sanctæ Crucis Anno Dni 1763to

In Presentia Mfici et Honorum ac Nobilium Joannis Stampenhau-
zen Sulcameranda Parnavien, Francisci Malcuski Burgrabij
Castri Slocen, Adalberti Laguna, Joannis Lenzaie ewski Joan-
nis Sulerza ac aliorum Nobilium ad actum præsens Congregati
Nec non Nobilis Dni Gnalis Provisi Bonaventuræ Wolynski
de Ludomie authentici et Jurati ad actum præsens Assum-
pti et coram adclamantis

Officium præsens Castri Capitanei Slocen Notariatus Insertus
expressum Insistendo decreto Judicij Sui Feria Secunda post
Festum Visitationis Gloriosissimæ Virginis Mariæ anno
Currenti proxime præterita inter Mficam Mariannam
Luciam de Depyeery olim Mfici Joannis Stampenhau-
zen Sulcameranj Parnavien Gnalis Majoris Hæreditum
Sacræ Regiæ Majestatis et Reipublicæ Solicitandi Consorten
viduam Dnam tum Honorum Josephum Kraiewski domi-
nii Waldrem altoris ab una et Honorum Josephum Sacho-
wski Bonorum Chraponia cum attinentijs antea dum Mfe-
natarium Posseporem Actatum parte ab altera Lato Quo
mediante ob non effectuationem vigore anteriori decreti
Judicij Sui Condescensionis subalterno Condescensio Judicij
Sui in mei absentia non obstante et Capitalo tempore Conduen-
di pro Executione anteriori decreti ad tenorem regulegius
ac Decisione et Moderatione Partium in omnibus et sin
gulis prætensionibus Decisa est Partibus in Dmo eodem
Decisioni officij Sui imminentem est parere et acquiescere
ac Judicatum pati sub Pœna Banitionis super Parte contra
veniente publicanda alias decreto eodem ut ne ubertes oblocq
pro die hodierna tempestive per Literas ordinatas determi-
nata et Requisitione Partis actoreæ ad Bona Chraponia
Condescendit Studens præmissa Lecentiate publica actibus offi-
cionis provisi præmissa jurisdictionem suam fundandi
Fundata Jurisdictione Partes ad Comparendum Luo
ram Officio eius Mli audamare jussit Quibus et quidem
Mfica Stampenharenowa Sulcameraina Parnaviens
Bonorum Chraponia cum attinentijs Hæreditaria actrice
per Honorum Franciscum Malcuski Burgrabium Castren
Slocen Plenipotentem Juratum, Honore Josephe Kraie-
wski Bonorum eorundem Antecato Administratore similiq

Der.

ter actore pnaliter, Gnoso Josepho Czachowski citato et
Judicente pnaliter Coram Judicio Officij praesens Compa
rens et secum Judiciter Controvertens Et quidem Compa:
rente a Parte actorea Executionem Decretorum Judicij
Sui tam anterioris quam Subalterni ex quo praesens
peragitur actus Inter Comparentes Partes Prolatorum ur:
gente. Citata vero Interceptionem rerum Cunctarum,
apparamentorum, vestium, vestimentorum, arcarum,
ac aliarum rerum mobilium una cum Documentis per
Mficum Ignatium Roscinewski Pincernam Terrae Dobri
nen Gnosae Catherinae Roscinewska Consortis citati Paren
tem Subsecutam allegante, nulloq modo praesenti in
Trno sine Regestris et Connotationibus Stante Sua Tenu
taria possessione Bonorum Dictorum Chraponia factis
in Manibus ejusd Mfici Pincernae Dobrinen existentib
responsurum posse inferente et eo fine Comperendinatio
nem actus praesens ad aliud tempus efflagitante, In
probationem autem Interceptarum Rerum Manifesta
tionem Coram actis Castren Bobrovnicens In Trnis Que:
relarum Feria Secunda post Dominicam Judica Quadra
gesimalem anno proxime elapso 1762do per se contra
Supradictum Mficum Roscinewski ac alios respectu prae
missorum factam in defensionem sui producente "Intur" Offi:
cium praesens Condescensoriale accelerando Cursum Ju:
stitiae attentis Supra recensitis citatae Partis rationibus
necessariam esse per Partem citatam Mfici Roscinewski
Pincernae Dobrinen pro Comportatione et extraditione praedi
ctorum Regestrorum et Connotationum # adinvenit Decer
nendo Quatenus Pars citata Supra fatum Mficum
Pincernam Dobrinens pro sequentibus Judicijs Castrens
Plocens proxime Celebrandis Sub Succubitione In Causa
adcitet, Trnumq Partibus Comparendi in ejus sequens
Judicijs peremptorium Conservat Decreti praesentis vigore
qd Causam praesentem Spectantium. ad citationem
Josephus Zielinsky Notarius Castren Palatinatus Plocen
mp

Officium praesens Crenn Capitl Plocen ad oblationem Gnosi Adami Jezewski Decretum Infrascriptum Condescensoriale in Bonis in Genus nominandis Inter Partes Introcontentas per Officium Crenn Plocen Notariatus promulgatis manuq Mpti Notarij Subscriptum reproducendum ad acticandum actisq praesentis Ingrossandum suscepit in tenore Sequen / Inseratur / Originale ejusdem Decreti Circa acta relictum

In Castro Plocensi Feria Secunda ante Fm Sancti Mathaei apostoli et Evangelistae proxima anno Dni 1763.

110

Actum in Fundo Controverso Inter Bona Golejewo ex Una et Bona Pęszyno ex altera Parte Locoq dicto Prędy Feria Quinta in Crastino Festi Exaltationis Sanctae Crucis Anno Domini Millesimo Septingentesimo Sexagesimo, Tertio In Praesentia Gnosor ac Nobilium Thomae Unierzyski Burgraby Crenę Płocenę Alberti Obrębski, Andreae Sułkowski, Stanislaj Boguski, ac aliorum Plurimor ad actum praesenę Congregator nec non Mhs Regni Gnalis Providi Casimiri Olbrysiali de oppido Siepre authentici et Jurati actum praesenę acclamantis et ejus adstans

Judicium Infrascriptum Compromissoriale In Virtute Inscriptionis Cujus Tenor Sequitur ejusmodi Actum in Castro Płocenę Feria Tertia postridie Festi Decollationis Sancti Joannis Baptae Anno Dni Millesimo Septingentesimo Sexagesimo Tertio Illustris admae Rndus Bartholomaeus Skierzejeski Praepositus Probo Pszczoriene Paenitentiarius Monialium Ordinis Sancti Benedicti Conventus Lepricene et Procurator Collegij Mansionariorum Bonor Golejewo haeredum pro quibus pacem caret, et se Inscribit nomine ab una et Gnosus Paulus Pęszynski Bonorum seu Sortium Pęszyno Broniszewice haeres Illiae suo ac Gnosor Adami, Josephi et Antonij Strusienskich Fratrum Inter se Germanor tum Antonij Pęszynski Eorundem Bonor Pęszyno Coheredum pro quibus Similiter pacem caret et se Inscribit nomine parte ab altera Sani Personaliter Recedendo Recognoverunt, et quaelibet Pars suo pro Interesse recognovit Quia Ipsi ad Sopienae finaliterq Concludenae Causam respectu Prati

in

in Controverso existente in Loco dicto Brody Jacens Inter
na prenominata Jo[se]ph[u]s Ko[st]yno Vestene Comprom
Inierunt, Cujus quid Compromissi in Superarbi
trum et Superarbitrum Officium Albertum in Moch
Zotkowski Judicem Crene Locene Impetrant eligunt ac
statuunt, diem Feriae Quintae in Crino Festi Exaltat
Sanctae Crucis anno presente proxime Jmmi nente
profigunt, et determinant dantes et Concedentes ip
sius Superarbitro Una cum arbitris a quibus et Par
per Unum ut tamen Unus ex illis Comeranius Jurib
bis ad dict Locandis et in Locum Controversum Cond
dis Venerandum facultatem et omnimodam Potestat
Comportationem Documentorum Quorumvis proprietatem
dicti Prati ac Granitiei Comunis Bonor enumeratum
premio super realem Comportationem Stando Jurame
to injungendi, Jnquisitiones Juratorias expedien Ju
meritis a quo prohenerit exigendi, de Situ et Positio
ejusdem Prati ac ejus proprietate Jnquirendi Caput
antiquos si opus fuerit reserandi novosq engendr
et quid quid exigentia Causae ejusdem providerit perfici
Decidendi disputandi et Concludendi Pretensiones qua
nis Inter Partes ex re Controversiae ejusdem exortas et
Pullulantes Copiendi ac moderandi promittentes et Jn
scribentes se Jpsi Recognoscentes ac eos quorum nom
ne Recognoscunt quid quid per Eosdem Officium Superarbitr
et arbitros Decisum fuerit pro Ratho suscipere om
Judicatum premissa quavis apellatione amplexatus id
sub Pena Banitionis illo in Termino Compromissi
super Parte Contravenient Publicand presentibus
Suis Recognitionibus premissa firmare et acce
Castrene Capitaneatibus Crene Rectur. Ko Ho ws
manu propria Legit cum actis Judiciis Loci Lyth
Castri illius ad Fundum premissum Controversum Cond
scendit Jurisdictionem suam officiosam premissorum pa
et Securitate Publica loca Tale actus observari solit Fund
vit et Partes ad Comparend predicti Mli in actu Contenti
acclamare Injunxit ac ejus Mlis acclamationem Partis
et quia Illustris ac Mag Chri Bartholomeus Skierzeski Prepos
Probus Plebanus Canistentinus Monialium Ordinis Sancti Benedicti
Conventus Lipnicae et Collegij Mansionariorum ad Aedem Beatissimae
Virginis Mariae Lipnicae Causarum Procurator re

Procuratore Bonor Josejewa heredum suo et totius ejusdem
Collegij Manzignario nomine P. Ignatio Adamo et Josepho
Skubienskie alias suo et P. antoniy Skubienskie Fratris ejus na
tu minoris Germani nomine ~~nostrorum~~ Ignatii cum Paulo et An
tonio Pczyńskie Bonor Pczyno Bronspenie heredibus Se
nonaliter Comparentibus et secum Judicialiter Contro
verten libus. Quarum Partium Controversyj Coram de Judi
cijs Causidici Siquidem coram Partes in hacto ut Seniores
Controversias suas Compsaradi nem Inter se Consinxe
runt et Judicio suo Compromiponiat ad appmbandum et
Ingrossandum Pervenerunt Cujus Series est Talis. Mie
Jest Imia Pańskie Bartłomiejem Skrzeszewskim Proto
szczem Probostwskim Sponiednikiem Niebożnych
Jchmość Panien Zakonnic O. S. Benedykta Konwen
tu Lęczyckiego, Mianowanym Skrzyńskim z Spraw
Prokuratorskich Swoim z Całego Kollegium Tychże
Jchmościów Xięży Missyonarzów Lęczyckich Dobr
Josejewa do Kościoła Lęczyckiego Nayświętszey Panny
Maryi należących Dziedzicem za Którychże powoj
Zapisanie Zredney a Jchm PP. Adamem y Józefem Sku
bienskim y Xiędza Imienia Pana Piotra Skubienskiego
Synami Braci między sobą Rodzonemi Swoim
y Imienia Pana Antoniego Skubienskiego Brata swego
Rodzonego naymłodszego Imieniem za którzyż pobo
rczy y na Dobrach Swoich Zapisuią się Dziedzic
Sawsken y Antonien Pczyńskiemy Dobr Pczyna
Bronspenie Dziedzicami z drugiey strony podczas
agitanego ich na mieyscu Kontrowersyonalnego
alias Zgody nazwanej Przed y między Dziedzinami y Jo
sejewo z Jedney a Pczyno Bronspenie z drugiey Stro
ny Kompromissu, Stawa takowa nieżemi Sądy
niewzruszona Kombinacyą wtem sposob Jż wyżey
wyrażone Strony ambabiąc dalszych kosztow pra
wnych ile wspomnianych granicznych niemałą
szkodę y a zardem swey chcąc odwracaiących za
wrzdzać przyszłem drogę przez destrukcie Do
kumentow

Coram Judicis Praesente

Dokumentow obopolnie niemaiących. Takowym miedzy
sobą ugadzaią się sposobem. Wał poczynaiący się
od Pęszyna od wschodu Słonca na Zachod ciągnący się
Prostem Duktem około Gory ku Prędom nazwanym
na Łąki do Drogi idącey z Gołejewa do Proboszczo-
wiez strony obiedwie sobie przyznaią, Ktory
z dawnosci bez Kontrowersyi zostawał y zo-
stawac na wieczne czasy powinien, prosto tego
wału Łąka w kontrowersyi będąca, Ta za Medya-
cyą Jchmosciow Przyiacioł Jchmość Xięży Man-
syonarzom Lipskiem do Strumienia ciągnącego
się y rozgraniczaiącego na Mil kilka wszelkie
Dziedziny służyc ma, Ktora teraz znayduie się
wytknięta y do oznaczenia w JmP. Dyonizemu
Przecissewskiemu Komornikowi Granicznemu
Woiewodztwa Płockiego strony obiedwie oddaią
Ktoremu w JmP. Komornikowi Granicznemu Jako
Arbitrowi zasiadaiącemu mocą sobie Prawem po-
zwoloną y nadaną Kopcow Sciannych Dwa, przy
Strumieniu ciągnącym się także kopcow Dwa Acy-
alnych usypac pozwalaią co wszytko z Sukcesso-
ramy naszemy strzymac y zachowywac pod
winamy ziemskiemy y odpowiedzeniu w Grodzie Lub
Ziemstwie Woiewodztwa Płockiego w niedotrzyma-
niu strony obiedwie naznaczaią y tę Kombinacyą
pod Sąd agituiącego się kompromissu do approbacyi
dla większego waloru podac obowiązuią się Preten-
syę wszelkie z Racyi Kontrowersyi z tey Łąki wy-
nikaiące y akty autentyczne strony obiedwie
obopolnie umarzaią. Stwierdzaiąc rąk swoich y Przy-
iacioł podpisamy Działo się podczas agituiącego się
Kompromissu na mieyscu Kontrowersyonalnym
Dnia Szesnastego Wrzesnia Roku Panskiego Tysiąc-
nego Siedmsetnego Szesdziesiątego Trzeciego, Xiąż-

Bartłomiey Mierzejewski Swoim y Jchmościów Xięży Man
zymarzów Lipskich Kościoła Nayświętszey Maryi Panny
Imieniem Jako Prokurator manu propria, Adam
Strusieński Swym y Brata mego młodszego Imieniem
ręką trzymaną, Józef Strusieński Swym y Brata me-
go młodszego Imieniem manu propria. Paweł Pę-
szyński ręką trzymaną, Antoni Pęszyński ręką
trzymaną, Tomasz Unierzyski Burgrabia Grodzki
Płocki Jako Przyiaciel przytomny manu propria
Tomasz Dzierzanowski przytym będący ręką trzyma
ną, Antoni Wołęcki przytomny Przyiaciel ręką
trzymaną. Woyciech Obrębski Przyiaciel Przytym
będący ręką trzymaną. Proinde Judicium Compro
missoriale annuendo affectani Partium approbata
supra Ingrossata Inter Partes subsecuta Com-
planatione standum ejus per omnia adinvenit
et in Fundamento ejusdem Lipatonem Scopulorum
Condescendit et in Primis Curia viam de Villa Go-
lejewo ad Bona Proboszczowice protendens in
distantia duarum perticarum ex opposito valli Bona
suprascripta Golejewo cum Bonis Pęszyno distin
guens pro Granitali per Partes agnitis Lipatus et
de Terra erectus est Scopulus Primus Panetalis
Bona praedicta Golejewo a Bonis Pęszyno Panetaliter
disterminans a quo ad occidentem per Pratum
procedendo ad Perticas Septemdecem Secundus Pane
talis a quo ad eandem Plagam occidentalem ean
do erecti et de Terra Lipati Bini ~~[illegible]~~ aciales Sco
puli unus ad Septentrionem Bonorum Golejewa
Secundus ad Meridiem Bonorum Pęszyna, Curia Tor
rens a Villa Golejewo in Lectum dictum Prądy In
fluentem Bona praedicta Golejewo cum Bonis Cza
chowo et Trzebuń distinguens in quos Quidem Sco
pulos omnes Ligna metalia scilicet Lapides adistar Crucis

in numero novem posit demoziorium ferreum Trusta vitri ac Lateris Lunt
Imposit, Quas Granities modo premisso Constitutas
Judicium presens Compromissoriale robur perpe-
tuae firmitatatis habere vult ac Declarat Decreti
presens vigore

Adalbertus Zołtowski Judex Castrensis Plocensis Superarbiter
Bartholomaeus Mazowiecki Tribunus Terrae Zawskiensis ex Parte Haeredum et Possessorum Bonor
Golejewo Locatus Arbiter mppria.

Dionisius Przeciszewski Camerarius Granitialis Pstus Plocensis
ex parte Haeredum et Possessorum Bonor Pęszyno Locatus
arbiter mppria

Officium Praesens Castrensis Capitulo Plocensi ad ob-
tionem Gnosi Joannis Mirzejewski Decre-
tum infrascriptum Compromissoriale dislimitatio-
nis Bonor ~~Bale~~ Golejewo cum B. Pęszyno
inter haeredes eorundem Bonor prolatum monitis-
que MM Judicum Compromissorialium Sub-
scriptum reproducendum ad acticanae actisque praesentem
Ingrossanae Suscepit in tenore sequentem / Inse-
retur / Originale ejusdem Decreti circa acta re-
lictum

In Castro Plocensi Feria Quarta postridie Festi
S. Francisci Confessoris A.D. 1763.

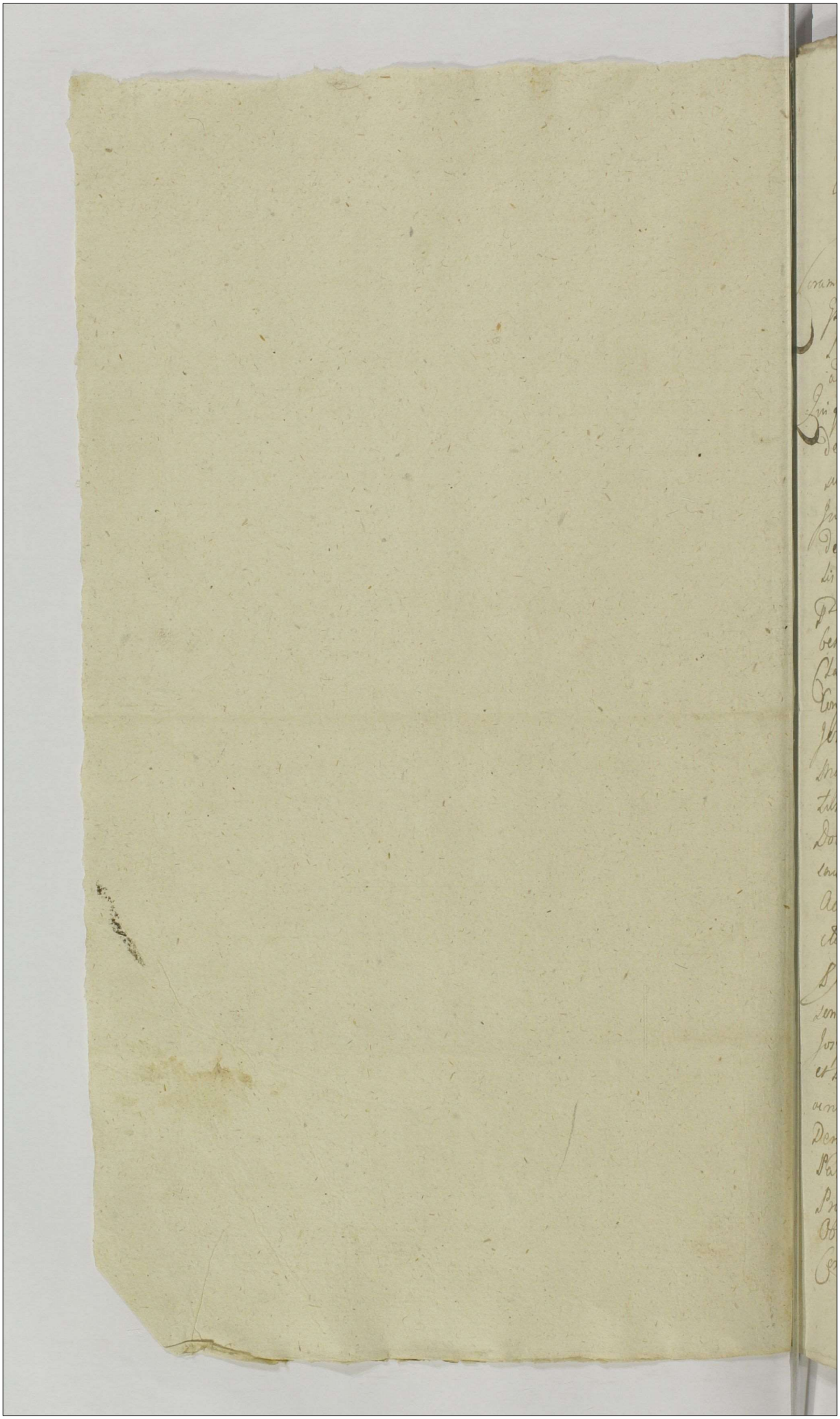

111 Actum in Bonis Roszieszewo Feria Tertia in Vigilia Festi Sancti Matthej Apostoli et Evangelistæ proxima Anno Domini Millesimo, Septingentesimo Sexagesimo, Tertio.

Coram Nobis Thoma Universalis Burgrabio Grey Stolcz in Districtu Gnesn. Pauli Zachodzki et Ludovici Stanishi nec non Nobis Rmi Gnesn. Provisi et Fratre Smuszyski de Bonis Lotrzyno Authis et Juratis ad authenticandum Actum Grey assumptis.

Quo quidem supradicto Nobis Burgrabio Grey Stolcz in existendo Legibus Regni de peragendo Executionibus eo minus Satisfaciendo munere Officii nobis parendo. Additum a Nro Adverso in Mokowo Zolte Nobis Judice Grey Stolcz per expressum habito Vigore Condemnationes de Actu ejus Petitorio in Judicio Ordinario Generalibus Tribunalibus Rmi Sententialiter post Dominicam Letare Quadragesimalem proxime Anno Domini 1763tio ex Requisitione Nobilis Josephi Kordzyki et Nobilis de Plathe Plathie primi et Nobilis Petri Jezewski Regimentis Equestris Clarae Minoris Exercituum Regni Majoris Nobis adpresens vero Juratum Conjuncti Notarii Nobis Stolcz Actis super Nobili Benedicto Josephi Regimentis Equestris Clarae Minoris Exercituum Regni majore atq: Nobili Antonio Sawczki quorumvis minus Bonorum Ibidem Pertin. Reverendo Matthæo Jezewski Archidiacono Dobrinez Patrono Fratre Rutione Vrae Roszieszewo Bonorum, Ulrzeia, Polik, Lipnik, Ostrowie Rzeszotary et aliis Juribus Actoris Certis tam adjacentibus quam reformandis subjectis et vicinis Inter Decumpatores, et de Exercitio Grey Juris et Juventy ex ejus Participatores nec Complanationis certa Diurnalis manualis inter Nobilem Matthæum de Roszieszewie et Nobilis Josephi Jezewski Dapifer Stolcz relicti Conjugem Undas Matrem aburn. et Nobilis Nobilem Petrum Dapifer Nobilis Actoris Sororem Maternam ac nunc Superstitem Clarae Minoris Exercituum Regni Nobilis ad secundum Decimum supradictum Certum Reverendum Archidiaconum Dobrinez Patronum Jezewskie a Tertia Partibus invita et Inspecta Comportatis Processus Causae de his Latum in se Completer [illegible] Obtenta et Publicata ad Bona supradicta cum Nobis et Nobilis in Actis Contentis Condescendit Jurisdictionem sua Actibus Officiosis Inspra

Jmc

voce suprascriptae Mtis promulgata fundavit et Partes utrasque ad
comparendum suo coram Officio acclamare injunxit Quo in Tmo
~~Partibus~~ pstr Comparens Gnus Paulus Zachowski a Parte Actorem
impetratus Plenipotens reproduxit supra de Actu exaratam Condem-
nationem Vigore cujus executionem fieri et peragi postulavit
cujus Postulationi Offm pro sens annuendo eandem peragere voluit
Verum quoniam ex adverso pstr Comparens Gnus Paulus Gutkowski
Mpu Benedicti Jezeski Auticus ~~Reproduxit~~ Relationem ad Cas-
pseq Condemnationis seriem de Actu ejus in Cro Plocensi Feria
Quarta in Vigilia Festi Nattis Gnmanae in Ao pseq per M. R. Ad
Providum Josephum Brzozowicz de Kosciszewo Authum et Juratum
ex pte Mci Benedicti Jezeski Regiminis Equestris Clavae Mi-
noris Exercituum Rni Majoris et Gni Antonij Sławęcki coram Mcos
Helisabetham de Płyskowskie primi Oi Mci Petri Jezewski Clavae
Minoris Exercituum Rni Majoris 2di ad pro sens voti Mci Josephi
Kocłowski Notarij Tmi Plocensis Contem seu Inscem Conjuges pro
Judicijs Tribunalis Rni Petricoviensis ad B. Kaczkowo edita et recognita reproduxit et eandem
impugnavit Qua Impugnatione attenta Siquidem Processus suf-
cienter non est Perductus id Gnus Burgrabius ab eadem Exec-
tione supercedit Causamque hanc cum toto ejus effectu ac
Partibus unde emersit pro finali Decisione fortiorique deman-
dandae Executione rursus ad Judicia Tribunalitia Rni Petri-
coviensis remisit remittitque pseq Conservando Tmum Partibus
memoratis Utrisque in praallegatis Judicijs sine ulla adcita-
tione Comparendi Peremptorium. # ne cuipiam Partium
aliquod praejudicium inferre videatur

Thomas Uniersyski Burgrabius Crcus Pltus Plocensis

Jmc

Officium praesens Crenn Capitt Plocen ad oblationem Gnosi Ioannis Szczepkowski actum Executionis Infrascriptt in Fundo B. Rosciszewo ex Parte MM Kozłowskich Notariorum Trnum Plocen conjugum afficiose per G Thomam Unierzyski Burgrabium Crenn Plocen expeditt manuq ejusd Burgrabij subscriptt reproducens ad acticanae actisq praesen Ingrossanae Suscepit in Tenore sequen / Inseratur / Originale ejusd actus Executionis circa acta relictt

In Cro Plocen Sabbatho post Fm S. Mathaei Apli et Evanggélistae proximo Anno Dni 1763.

Actus peractae
Executionis in B:
Rosiszewo per 2. Bl.
expedit.

1763

112 Actum in Bonis Borzewo Nlium idq in Termino Condescensionis Partibus determinato Feria Secunda pridie Festi Sancti Francisci Confessoris anno Domini 1763tio.

Coram Jo Paulo Zołtowski et antonio Woznicki Burgrabijs Crenn Plocensibus in Praesentia Gnosor Valentini Burgrabij et Instigatoris Plocen Crenz ac Stephani Brudzinskich atq aliorum Nlium ad Actum praesentem Congregatorum necnon Mnlis Regni Gnalis Providi Vincentij Adamowicz de Cywiny Woyskie authentici et jurati ad actum Crenz acclamandum assumpti et Eundz acclamanz

Officium praesens Crenz Plocen Burgrabiale Insistendo Decreto Officij Crenz Plocen de Actu Ejus in Judicijs Crenz Plocen Capitanealibus Terminisq Querelarum ac officij tum Exemptionum una cum Continuatione anteriorum Causarum Feria Secunda post Fm Visitationis Gloriosissimae Virginis Mariae anno Crenz Inter Successores ol Gnosi andreae Stawecki actores abuna, et Gnosum Bartholomaeum Gosciecki Burgrabium Crenz Plocen Citat parte ab altera Sat, Quo mediante Decreto Condescensio officij sui unius absentia non obstante ad Bona Borzewo Crenz Captato tempore praevia avisatione partium tempestive faciendz est assignata. Eodemq Decreto iniunctum est ut officium suum seu unus etiam Gnosus Burgrabius Conducendus et Condescensurus de proventibus ex Bonis suprascriptis per Gnosum Gosciecki percepto Inquirant, seu Inquirat. Inquisitiones Juratorias si necessitas postulaverit Expediant vel expediat, Statum Bonor cum Inventario Fundi inter Partes conscripto Confrontent vel Confrontet de Desolatione aut reparatione Bonor Deperditioneq aut auctione Inseminationum Investigent vel Investiget Compensationem Cuj et aquo Competierit Iniurigant vel iniungat, Cunctasq Praetensiones nihil intactum et irresolutum relinquendo Analiter decidant, ac dijudicent, Quorum vel Cujus Decisioni Partes Utraq parere et acquiescere ac Judicatum pati sub poena Cautionis illo in Termino Condescensionis Super parte Contraveniens

publicandz

publicanda sunt adstricte ad Bona presentia Borzewo facta prius
tempestiva per literas missiles Partium auisatione ad requisitionem
utriusq; partis Condescendit Jurisdictionem suam officiosam p[ro] tunc
dicta prius pace et Securitate publica circa actus juridicos absente
ri solita per vocem Mntis actui presenti adstantis Fundauit
Quę fundata Jurisdictione Partes ad inscribendę Compantionem
ejd Mntis acclamare Jniunxit Quo in Termino acclamatorio Par
bus actoribus Jnclis Josepho agnethae ac Cunegundae Virginibus
Jnnuptis Fratre et Sororibus in Terse germanis Stawzkie ob
Jnclis andreae Stawzki Filio et Filiabus per Eunq; suum Josephum
Stawzki suo et Sororum suar nomine prtis, Jnclis Bartholom
Jerzicki z Burgrabio Cren Plocen Cstato et Jndicem prtis, Jam
dem Partibus Utriusq; de Limitatione actus p[ro]sens condescensionis
Squm conveniens officium presens annuendo Earunq; Partium
affectationi actum Kuncec ad Diem Jovis Secundae pridie Fes
Sancti Lucae Evangelistae anno p[ro]sens proxime Jncidens cum tot
et Jntegro Causae presens negotio Decretq; Cren Plocen Virtu
cujus presens condescensionis peragitur actus rigore ac v
gore Limitauit prorogauit et distulit prout prident p[ro]sens In
stat prorogat et differt, Conservando partibus Utriusq; Terminum
sine quavis auisatione et adcitatione Comparendi peremptori
um Limitationis presens Vigore. Tandem adveniente Jovis
Secunda pridie Festi Sancti Lucae Evangelistae m anno p[ro]sens
1763to Jn Termino itaq; hodierno et Limitatione in Diem hod
ernam Jncidens ad requisitionem Partis actoreae in Fundum bo
norum Borzewo Jllum in presentia Jnclis Valentini Burgrabi
et Jnstigatoris Cren Plocen ac Stephani Brudzinskich Andr
Cyurinskich aliorumq; Jllium ad actum p[ro]sens congregatorum
pro Mntis Regni Fiscalis Procuratoris Vincenty adamowicz de Gr
pro Woyskie authentici et Jurati actum p[ro]sens acclamando
Officium p[ro]sens videlicet Jnfrascripti G. Burgrabij Cren Plocen
pro Executione contentorum Decreti Cren Plocen superius de ac
exarati condescenderunt reassumptaq; Jurisdictione pace et
cuntate publica per vocem Mntis praecauta Partes ad tu
p[ro]sentiam Jnscribendamq; Compantionem ejd Mntis acclamand
Jniunxit Quo in Termino acclamatorio Partibus et quidem act
Jnclis Josepho agnethae et Cunegundae Virginibus Jnnuptis Fra
tre et Sororibus interse germanis Stawzkie ob Jnclis Andreae
Stawzki Filio et Filiabus cum ob Jnclis Theresiae Stra

uska

Strzeszewska procer[atoris] per Eund[em] Ssum Josephum Stawecki suo
Earund[em] Sororum suar[um] nomine p[rae]t[a] Atato et p[rae]dicente Jnesso Bar-
tholomeo Joscicki Burgrabie Crene Plocen[sis] p[rae]t[a] Jndicente Jnesso
Petro Brudzinski et Casimiro Cyzminski per Eund[em] Ssum Petrum
Brudzinski suo et Suprascr[ipti] Jnosi Cyzminski nomine p[rae]t[a] Coram
Officio Vest[ro] Comparen[s] et Sevum Judicialiter Controverten[s] tenerj
Partem utramq[ue] ad Comportationem Contractus Tenutarij Medie
tatis Bonor[um] Borzewo ac Circumscripti Status Eorund[em] Bonor[um]
Jnventarij aliorumq[ue] Documentorum sigvis partes habere Valen[s]
Officium Vestrum Requisitvj instanter Comportarj Jnosus Joscicki
Burgrabius Crene Plocen[sis] Atatus Contractum de Dato Ejus in
Borzewo die 18 Junij vj anno 1753tio Jnter Jnesos Andream Stawe-
cki et Thomasiam de Strzeszewskie Jnvicem Conjuges Modernum
rum Jnosor[um] Stawecki ex Parentes ab una, et ex parte ab alte-
ra Jntum Quomediante Contractu deducitur Eosdem Jnesos Staw-
ckie Conjuges Sortem suam in Bonis dictis Borzewo sub pre-
fato Jneso Bartholomeo Joscicki Atato vj tenutariam Jnsenna-
lem possessionem pro Summa Quingentorum Trigenta Duor[um] Typ[us]
et Sextarij unius pro tenuta triennali Constituta dimisisse
Eodemq[ue] Contractu probatur Ssum Joscicki Censum annuum Conven-
tui Siepren[sis] Ordinis Sancti Benedicti Virginum Mun[ialium]
a Summa Septingentorum Typ[us] ejd[em] Conventui post ob Religiosam
Annam Strzeszewska ejusd[em] Conventus Siepren[sis] Virginem Mun[ialem]
Jnscripta ad[ue] provisionem a Summa Trecento[rum] Typ[us] ejd[em] Reli-
giosae Annae Strzeszewska vigore Jnscriptionis per Parentem Ejus
recognita Servicm ad fata Jspedicte Religiosae Strzeszewska pro
veniente quolibet anno possessionis sue ac persolvendum Ejus-
dem, ob[ue] specie Cuniculi reparatione Jndigentia Comoji se Abstin-
uisse. Nec non Jnventarium Sortis premisse die 17 Junij anno
Eadem 1753tio Conscriptum et Manibus ambarum Partium Sub
scriptum ad[ue] Regestra perceptorum Proventuum et Erogo
tarum in Vsumentum Fundi Expensar[um] Stante sui Possessione
Consempta et Manu sua Subscripta. Jamvero Jnosi Stawecky Literas
Binas Epistolares per Jnesum Joscicki Atat[um] ad ob Ssum Andream
Stawecki ex Parentem Scriptas et directas Comportarunt & in
qua Comportatione siquidem Partes utroq[ue] persistunt et Suf-
ficienter Ver Comportationem ese ab invicem non Urgent[es] Judex Of-
ficium Jpsas hasce partes absolvere ulteriorisq[ue] Comportationis li-
teras mutuo et prorumpat, Ulteriusq[ue] Causam partibus prosequ-
endi Jniunxit in prosecutione Ulteriorib[us] p[rae]dictum Controver-

sijs

Controversijs Coram se Inductis Exauditis et ipsidem Jne Jo Sta
wskie Retentibus Solutionem Summe protenuta Medietatis Bo
norum Borzewa post Expirationem Contractus Tenutarij annis
Septem per Jnosum Joszicki Continuata poniens in Sugam Com
putando efficiens Summam Mille Duecentorum Ingrota ru
vem Tyre et groszorum quatuer Colonicab. ad mentem Tenutarij
Supenus expressi à Jnso Joszicki Exposcentibus Bonificationemq; mi
sionibus infra Jaranus prestando prout sue Concludentibus, Jum
verò Eodem Jnoso Joszicki hoc Interstitio possessionis sue Tenutam
ex Sorte Jnosor Stawskich per annos Septem ultra Contractum pos
nullum Fructum Care Infertilitatis Frugum aliquoties nimio Sols
ardore Combustarum aliquoties grandine Concussarum et inun
tione aquarum submersarum perceptum esse, Imo Summas in red
bili quantitate in Solutionem et Conservationem Sortis Jnosor Staw
skich perse Erogatus esse Inferente Earundemq; Summar Simil
ter Solutionem à Jnsis Stawskie Concludente, calculumq; exercep
proventibus Recepstis perse Tante sue Exposizione Conscriptis et m
nu sua Subscriptis Reddendum offerente Promissis itaq; Partium Ra
nibus Consideratis et discussis Quoniam Jnsi Stawscey ejsdem Regest
Proventualibus per Eum Joszicki Conscriptis et in officio suo repos
inficiantur Eademq; insufficienter Imo magis cum Summe Damno e
evidente Injuria Conscripta affirmant et obiciunt, Insufficientem
Conscriptionem Eorum Recepstrum Inquisitionibus deducturos Co
serunt cuj in tutu Inquisitionem ab officio sue Concedente effl
tant, Hinc officium presens propter Luculentiorem rei Veritatem
Cepiendam affestantibus Partibus Suspensa Causa prone Decision
et resolutione officium Condile Decernit Quatenus Partes Educant Inqui
sitionem ratione mutuorum Fundi pretensionum ideq; in in stent
et addatur Mnis ad rotthisandum super in Corruptorem Testium pa
utriq; Publicarunt ad Imaginem Crucifixi Christi Dni tam Jnsus
Jnsus Stawscki suc et Sororum suar nne quam Jnsus Joszicki
post quæ Testa Juramenta Consenibant Partes Interrogatorie
et sibi abinvicem Communicant Conscripserant et abinvicem Co
municarunt et Manibus suis Subscripserunt Induxant Testes
et suam Inquisitionem educant Induxerant et Eduxerunt Cujus in
quisitionis Suspensa Tantisper Sectione ad revisionem et Lustra
tionem Effectorum ac Inventarij cum Statu Bonor Confrontatio
nem cum Partibus procepit, Peracta itaq; revisione agrorum
ac Lustratione Effectorum tam Curialium quam Villanor
factaq; Comprontatione Inventarij cum moderno Statu Bonorum
Exceptaq; ex Convocata Subditor Querra distinctim ex eo libet
Subditis auscultando Testimonia resolvendo Suspensionem

officij sui

Officij sui superius factus ad Sectionem Inquisitionem per Partes
Executarum officium se se Contulit, Scriptis Lectis et per Singulu punc-
ta Matura deliberatione perpensis et discussis, Quarto quidem
ex eisdem Inquisitionibus Officii sui Continebat Quorum Joseph Citat
Circa abscessum Jnosen Stawczkich modernor actorum Parentum
in Palatinatum Cracovien Sortem Communem Jnosen Stawczkich Re
sidentes tractus Tenutarij inter ipsis Consenpti ac de Data et anno Supe
rius Extarati in possessionem Suam apprehendisse, et post Expirium
possessionis Tenutaris Triennalis Jnosi Joseph Cosq Jnosen Stawczkij
ad Sortem Suam non redijsse Verum ibidem demorantes fuisse Stag
Cumq Jnosum Joseph Possessionem Sortis praemissae per annos Se
ptem ultra Contractum videlicet de Vigilium Festi Natalis Sanct Joannis
Baptae anni labentis Continuasse Stantiq Eadem Jnosi Joseph Possessione
Jasam Mediocrem Laboriosa Stephano de nova Radice ex arbonibus
ex Borris Bonorum Joscaque suis heredibus Convictis Mercenarijs quam
Subditis Bonzienen Tum Impulsorum ex Sapsis Omnis vetustibus Impul
soris ac Sectorum in parte de novo in parte vero ex vetustibus Signis
Cumq Eum Joseph Extruisse Holodium Curiale de m Jasa ol Labo
riosi Urbani Laicten Stergq Supercauste adj Caminum m Jasa
Laboriosi Textabri deinceps reparasse Holodium per ol Laboriosum
Urbanum Deprecatum nihilominus plenimode ob Subsecuta fata deter
minatus Matrietatemq ejusdem Holodij propria Stramine Contexisse
hocq Interstitio Possessionis Jnosi Joseph in Sorte Jnosen Stawczkich
Unus anno frumenta quoq Grandine ex permissione Superum Con
cussa esse altero vero anno per inundationem aequas frumenta
Eadem in Locis Inferioribus non excrevisse, ex recta vero in Locis monte sis
nimio Solis ardore Combusta extitisse, nullumq his Duobus annis
Gnesum Joseph fructum ac proventum habuisse vixq prom seminatus
ne Eadem frumenta post Instauracionem Susceptae Eodemq Calamito so
tempore Subditis frumenta tam prom seminatione quam pro victua
libus Inibuisse Exercitui Moschovitico Deus vecturas Feni ac etiam
Duos Modios avenae tam ex Sorte sua quam Jnosen Stawczkich
dedisse, Vecturas ejusq Exercitus pro revehendis victualibus ac feno per
Provisores ejusdem Exercitus Coemptis aliquoties missae in Eademq Via
Currum deperditum seu per Muscas Intercepturn esse, Pecuniarum in
quantitate non Explanatam Intercedendo Subditos tam Jnosorum
Stawczkich quam et Suos Imporcisse, Pro Vacua Laboriosi Ste
phano Jnosen Stawczkich Subdito Quotam Quadragenta Tyne
arum accomodasse et Eamq quotam non recepisse, Arbores asciatas pro
Edificio Curiali per Eos Jnosum Stawczki Actorum Parenten

Comparatae

Comparatas Segmento Coopertas et Circumseptas post Diruptionem
ejusdem Circumseptionis ac Segmenti ex Stramine comparati per Nec
dam Gnos Goscicki Sortis Stawczczyzna possessoris Segmenti reparati
rem abaliquot annis sine Segmento extans in Majori forme par
Eiusdem Gnosum Goscicki pietrefactos Causasse, reliquas in Minori
parte vix usui aptas extitisse, Pisces ex Stagno non modo pro Com
modo Curiæ venum et prodivenditione ultra contractum piscasse, Bos
Laboriosum Urbanum Gnosor Stawczickich subditum detortuum pr
ventania ut pote Vaccam cum Juvenca annuali Suem ac porcos du
Biennales Sum frumenta Varij grani in Manipulis Existen ate Cu
rum veterem Secures duas Valeas Socs. atratra Duo Unum Majo
altorum Minus nec non et alias res ad rem familiarem Valentes
denig Vestem dereliq occupasse, in Casag ac agris Conseminatis
post Eundem Laboriosum Urbanum. Laboriosum Jacobum Piwo
warski vocitatum Subditum suum Collocasse, ejdemq Subdito Su
Vaccam Suem Medietatem Cumus, Securim Falcem in Suvamen
ex Supraseris post Laboriosum Urbanum derelicta dedisse, et adueq
in Eadq Casa et agris Eundq Laboriosum Piwowarski manisse, Pa
teq possessione Gnosi Goscicki ejusq Labores iam verò a Festo Natiu
Sancti Joannis Baptæ anni labentis Gnosor Brudzinski Sortis Sta
wczczyzna Moderno possessori tenutario Exercuisse, in agros per
Laboriosum Laurentium Tornfabrum nimis in provecta ætate Existen
post Demortuam Ejusq Conjugem desertos et per aliquod Annos in
Sterilitate extantes Inseminatuenos Gnosum Goscicki proprio Sum
grano Importasse, et ex Ejsdem agris uno Tantum Anno Fructum habuisse
Deinde verò per Gnosum Brudzinski Modernum tenutarium Sor
Stawczczyzna possessionem ex ejsdem, ac etiam ex alijs agris Con
ventui Sieprecen Virginum Murialium Ordinis Sancti Benedi
cti Officiose traditis et per Gnozos Petrum Brudzinski et Casimi
rum Cyminski de Consensu Gnosi Kozlowski Sortis tradita à
Conventu Sieprecen possessionis pro miseminatione Cultis et iam ad
Conseminandum Curare per Eosdem Gnosos Brudzinski et Cymins
micepti et per Gnosum Goscicki spe obtinendo ab Eodem Conventu Sepra
Superstummam altius Expressam Conventui ejusq ex sorte Stawczczy
zna modo Supraseris debitam Cessionis per pretatu Conventus abbe
tissam vicegerentem declarato / Sicut Idem Gnosus Goscicki ne audeat
Hesce agros officiose traditioni Conventus Sieprecen subrectos pr
miseminationi estivali uti iam post Exolutam Summam et pacis
catorem cum dicto Conventu Curare et Conseminare, per Gnosam
Barbaram Brzezowska Gnosor Stawczickich ad amittam pro
monitus existentq, Conseminatis Collegisse agros Laborio sis

Joanne

Joanni et Paulo Filijs Ferrifabri per ot. Gnosum Andream Slawecky
ac Conseminandum Concessos post primitivam per Laboriosum Paulum
Frumentorum Collectionem amplius Eosd. agros Conseminare Dene
gasse, et Eosd. agris Curialibus adjunxisse, Laboriosum Joannem
Ferrifabri Filium post obitum Matris suae apud Varios Vicinos
nobiles Servitia Tractantem atq. Laboriosam Annam Gnoso Gosei-
cki Inservientem relictis rebus mobilibus absq. omni data ad fugam
per Gnosum Goscicki Occasione aufugos esse et Laboriosum Joan
nem in Bonis Dobre ad Episcopatum Plocen. pertinen. extitisse
et ibidem nupsisse, Quibus itaq. Deductionibus attentis et per omnes
Circumstantias ponderatis, Quo attinet Cathegoriam respectu red
dendi Calculi ex Sorte Gnosor. Slawęckich per Gnosum Goscicki post
Expirium Contractus triennalis, per annos Septem possessa, in
Judicium Officij sui introductam, Licet quidem id Gnosus Goscicki
Regestra ad peragendam de proventibus perceptis Calculationem Co
ram suo officio producit, et Calculum ex Ejsdem reddendum exposuit
cum tamen haec Regestra insufficienter ac inordinate et cum Sum
mo ac Damno, et praejudicio. modoq. primum Conscripta et
per Officium suum Subscripta esse probantur, Nam in ejsd.
Regestris nullus Proventus quinimo in omnibus his Septem an
nis decessus ac notabiles expensae annotatae sunt: ex Inquisi
tionibus vero officio suo liquet non nisi uno anno Frumenta
grandine Concussa esse altero vero anno per inundationem
aquarum Eadem frumenta non exercuisse, hisq. Solum duobus annis
fructum Gnosum Goscicki non habuisse, Caeteris vero quinque an
nis non viles Inseminationes exercuisse, Sicq. Officium Bonis
non posse Gnosum Goscicki ex ejsd. Regestris in Ordinate ac Defectu
ose cum Evidentiq. actor. praejudicio Conscriptis Calculum redde
re Judicat, Quinimo ad Mentem Contractus tenutarij superius
expressi exclusis Duobus annis Calamitosis ex quibus nullus
fructus apparet, pro quinque annis ad Solutionem Summae pro
tenuta Contractu Constitutae, efficientis Octingentor. Octuaginta Se
ptem Tyn. grossorum octo Polonicalium, detruncata quota Trigis
ta Tyn. pro quolibet anno ex Summa Eadem tenuta provenien. in
unam Computando efficiens Summam Centum Quinquaginta Tyn.
ex re Diminutionis Proventuum per Subsecutam Statim post Expira
tionem Contractus tenutarij Gnoso Goscicki pro re Conventus Sic prae
in Summa Septingentor. Tyn. cum provisione ac processu agronom.
traditionem ac Causati Decessus in Laboribus per Mortem Labo
riosi Urbani cum Conte, ac Laboriosi Ferrifabri itidem Contis

ex Dispositio

Ex Dispositione Divina demortuorum in quos ex laborios
Jacobo Siwowarski in Casa et agris post Eund Laboriosum
Urbanum derelictis locato Omnig Juvamine post dictum L
boriosum Urbanum suppeditato recompensam Laborum Rel
crat & Provisione à Summa proreensita Septemgentor Typ Conu
tui debita / quam Contractu Suprarecensito Tenutarius Jo Gnos
Goscicki Stante sua postpositione Sortis Stawczanus ponderos
Obstinderat / per Gnosum Goscicki haec postpositio bene Solata
Deceptum cum Conspicavit recenter Considerates et attentis Liter
Epistolaribus per Gnosum Goscicki ad od Gnosum Stawczki a
parentem diebus Secunda Januarij 1755to. et undecima Aug
sti 1756. Scriptis et directis Quibus litens ulteriorem Tenuta
Gnosus Goscicki à Gnoso Stawczki exoptat ac Satisfactionem po
Tenuta Offert, Cum Gnosum Goscicki Stringit et pro Termino
infenis designando Solvendam declarat Quo vero attenta
Desolationem Edificiorum per Successores Stawczanos Gnos
Goscicki objectam, iam vero reparationem per Gnosum Goscicki
monstratam et ejus reparatione Conspicationem pretensam Quo
am ex inquisitionibus ac etiam ex Confrontatione Inventum cum
Statu Bonor reg oculis subjecta patet Scelodium Cunale ac
in Casa di Labbriosi Urbani pariter a tergo hypocausti atq
Caminum novum in Casa Laborieri Terrestri reparasse, Festa
rium ex Lignis in parte Veteribus et in parte novis tum in pub
torium ex impulsenis veteribus motu Ventorum dilapsis extru
tipe Scelodium per od Laborieorum Urbanum ex arbenbus per
se Congruitis et Advectis Edificatum non tamen plenarie de D
terminatum determinasse, Idue Officium presens Cancey Tri
sienem Gnosi Goscicki respectu reparationis ad Gnosos Stawczki
formatam pretensione Gnosor Stawczkich respectu pub reparat
nis arborum ad Casam per od Gnosum Stawczki comparatarum
ac per incuriam Gnosi Goscicki et non Collocationem Segmenti super
epiè arbenibus Causatae Conspicuit et Adjudicat. Quo denig Spectat
Catheyniam respectu profugationis Subditorum ad delict Labo
rioser Joannis Felix Terrestris. et Annae Subditor gionianae
ex ipsis Inquisitionibus nullam Occasionem ad delictum ejusdem
Subditis Suprascrum Gnosum Goscicki dedisse probatur Gno
hoc in puncto Minor cuius spe rejicitur et plenarie de Utrisq In
quisitionibus emunda Officium presens Gnosis Stawczkis In
competenter agere ad invenit Intentus Eorum Subditorum
à gravis Impetitione Gnosor Stawczkich Gnosum Goscicki libe

rum fau

facit et pronuntiat. Quoniam vero ex inquisitionibus Officio suo
Comportum est Laboriosum Joannem in Bonis Dobre ad Episco
patum Plocen. Spectanc. nuptam reperisse Idcirco Officium praesens
ejusdem Gnosis Slawęckim Salvam actionem agendi respectu Ejusdem
Laboriosi Joannis cumquo interierit reservat et praecusto dit. Jam
vero res Mobiles per Laboriosam annam aufugam apud Ge
nerosum Goscicki derelictas Idem Gnosus Goscicki extradat Gene
rosis Slawęckim idque instantanee, et quoniam extraditae sunt
Promiscue in praemissis Idem Gnosus Goscicki liber pronuntiat. Quo
attinet Laboriosum Jacobum Piwowarski in Gasa et agris post
ot Laboriosum Urbanum Commanen. et cum Subdita Gnosi Gosci
cki nuptum attento Subditatu per Eundem Laboriosum Jaco
bum Piwowarski in rem ejusdem Gnosi Goscicki Coram Actis
Cren. Plocen. Feria Sexta pridie Festi Sanctor. Trium Regum
anno 1759no recognito Eundem Laboriosum Piwowarski Su
praescripto Gnoso Goscicki adjudicat. et circa proprietatem Ejus
perpetuo Conservati Extradendumque per Gnosos Slawęckie cum
rebus ejus proprijs in instanti demandat. Quoniam vero Idem
Gnosi Slawęcey cum Gnoso Goscicki hac in circumstantia ut idem
Laboriosus Piwowarski cum Conte sua in Gasa Gnosor. Slawę
ckich ad Festa Solennia Sacri Pentecosten in anno futuro
1764to Incidens Cohabitet, Laboresque Gnosis Slawęckim juxta
Consuetudinem per hoc tempus praestet Judicialiter Secum Con
venerunt Ideo ejusdem Conventioni Judicialiter factae standum per
omnia ad inveniendo Officium praesens decernit, Quatenus Idem
Laboriosus Piwowarski cum Conte sua ex gasa et agris Gnosorum
Slawęckich ipsis Labores Solito more ad Festa Solennia Sacri
Pentecosten anno futuro incidens praestet, Quem Gnosus Goscicki
uti ejus Dominus proprius adigere debebit et tenebit Idque Sub ri
gore poenae Canitionis in Casu Contraventionis in Primis Officij
Crenae Plocen. Terminis Querelarum post Contraventionem Incidens
publicandae Quodeniq attinet Inventaria ac res mobiles post ot Labo
riosum urbanum Gnosor. Slawęckich Subditum derelicto et per Gnosum
Goscicki occupato per Gnososque Slawęckie extradi praetensas, nec non
Praetensionem Eorundem Gnosor. Slawęckich Intuitu Expiscationis ex
stagno Piscium et Eorundem ultra Contractum divenditionis ad Gnosum
Goscicki formatam, atque praetensam pro Laboribus per Laboriosum
Josephum In ante traditioni Conventus Sieprecen. Subiectum post
agrosque nunc perse possessos quam optime cultos reseminet,

Levatio

levationem Summe per Evnę Conventum à Jnżis Stawzchie hoc
dibus modernis autoribus nulliter imo usurpative Jnżo Goszicki
ptitis confiscationem, Tum Econverso pretensionem Ejusdę
Jnżi Goszicki ad Jnżos Stawzchie Intuitu Jnseminationum tam
in agros Conventy sępręs traditos quam per Fernifabrum de
sertos propino semine per Jnżum Goszicki impertatarum et per
Jnżos Stawzchie aut Jnżo Brudzinski moderno tenutario Bo
toni Sortis Stawczczyzna Jnventario ad colligendum porcetarum
et per Dictum Jnżum Brudzinski Collectarum, similiter fermat
Quoniam Partes in premissis pretensionibus Intrasira Inetho de
judicialiter secum ambinarunt, videlicet Jnżi Stawczcy à rebu
mobilibus gribusiis Jnmentis post Laboriosum Urbanum subdi
tum suum derelictis tum Extensa pro divenditis Bizibus recum
pensa ac confiscatione Laborum per Laboriosum Josyphum Jnżo
Goszicki Existerum, confiscando Jnseminationes tam in agris Con
ventu sępręs traditis ac per Laboriosum Fernifabrem desc
tis per Jnżum Goszicki Jmportatas, recedunt et Summam Quin
quagintą Typ in vim Extensionis pretensiones Eorum Excipe
rantis Solvendam Ejs offerunt, Jam vero Jnżus Goszicki Vac
cam ac suem suke apud Laboriosum Liwowarski ipsię subditum
Existens ac Juvencam annualem ne non porcum Unum pro
cinis post Laboriosum Urbanum relictis Composick Ejsdem Jnżis
Stawzchim extradend declarat, huicceq Compositioni judiciali
ter facte partes utreq in qvavis minima parte satisfacturas
se submittunt et Eandę pro inviolabili manutentuas se ob
stringunt. Itaq Officium Burgrabiale attenta Eadę judiciali
partium Combinatione Decernit Qvatenus Jls Jnżus Goszicki
Vaccam ac suem Circa nuncupationem L. Jacobi Liwowarski
ipsius subditi ex Causa Jnżos Stawzchick Superius determi
natam Jam vero Juvencum ac porcum in Duabus ab actu
Decreti dęm Septimanis etiam ad manualem gratificationem
extradat Jam vero Summam Quinqvaginta Typ Ex tum
ma Jnżis Stawzchim adjudicatas sub detruncet facturo
Emissa partes sub pena Banitionis post qvam libet Partem
Contraventionem in Primis et prodimis Officij Cręs Locus
Terminis Jncidentibus, super qvocis Contravenięs publicand
et Conservatur Terminus Partibus Comparendi in libidem sine
qvavis adcitatione peremptorius. Quo interest Summas
Jnfrapositas per Jnżum Goszicki ex interesse Jnżos Stawz
zkich.

Sławęckich erogatas videlicet Primam Centum Tyn. Gnosae Strze
szewska Modernorum actorum amittae in viales ad Palatina
tum Cracovien. ad Gnosos Sławęckie modernos actos post Demortu
os Eorum Parentes discedenti alteram viginti Tyn. Gnoso Bru
dzinski Causa Interesse Eorundem Gnosor. Sławęckich similiter
ad Pltum Cracovien. proficiscenti per Gnosum Goscicki datas, —
Tertiam Quadraginta Tyn. Laborioso Stephano pro Emenda
sibi vacca accomodatam non tamen restitutam has summas
siquidem Partes sibi cum infrascriptis quotis prima Quadra
ginta Septem Tyn. Grossorum septem pro frumentis Labori
osis Stephano Josepho et Laurentio Ferrifabro post concus
sas grandine Segetes per Gnosum Goscicki datis provenien.
altera Sex Tyn. et Sextarij unius in Causa cum Gnoso Kraje
iewski vertenti Patrocinanti dato Tertia Duodecim Tyn.
pro Calceamentis Gnosis Sławęckim actis tributis Quarta
Quadraginta Tyn. pro victualibus Gnoso Sławęcki Scholas
frequentanti Includendo hospicium cum Directore, Quinta
Quadraginta Tyn. pro Equis cum Curru Gnosae Strzeszewska
actorum amittae pro conducendo Gnosis Sławęckie ex Palatina
tu Cracovien. ac Esca Equis in viales tributa provenien. et per
Officium suum moderatis et liquidatis Exclusa quota Octo
Tyn. ex Majori quota superius expressa Viginti Tyn. per Gene
rosum Goscicki Gnoso Brudzinski data provenien. Ejdem re
tro Restituta pro realibus ac liquidis agnoscunt, Ideo —
Officium Burgrabiale pariter et has summas ex summa
pretenuta Gnosis Sławęckim adjudicata per Gnosum Goscicki
sibi detruncandas judicat. Siquidem Verò Gnosi Sławęccy
summas inferius specificatas Primam Septuaginta Tyn.
ad Scriptum Manuale die 12 Junij 1753tio in Borze
wo per ol. Gnosum Andream Sławęcki actis Parentem Gnoso
Goscicki dato ac si contracto alteram Viginti Sex Tynphen.
pro Siligine hyemali Ceretorum binorum Mensurae Racią
zien. Circa abscessum Ejusd. ol. Gnosi Sławęcki actis Parentis
ad Pltum Cracovien. ac si data provenien. tum quotas primam
Sex Tyn. alteram Duorum Tyn. Emissarijs a Parentibus
actorum Ex Palatinatu Cracovien. ad Bona Borzewo adveni
entibus Deniq. tertiam Sex Tyn. pro reparatione Vestium
Exhibitis

Gnosor.

Jnosen Stawczkich Sartoribus dato pro irrealibus Jnferen
et ejsdem inficiantur, Ideo Officium presens Decernit Jo
tenus idem Jnosius Goscicki Comprobet realitatem Supra
scriptarum Summar necnon Super quantitatem Summar
prime pro qasa denuiter Labenioso Stephano Extracte
debite alterius profrumentis ot Laboriose Urbano
datis, Tertie Militibus Moscoviticis ex Sorte Jnosen
Stawczkich tributis Quarte pro Laborieris Urbano Lau
rentio Fernfabro Stephano alij Josepho Jntercedendo Co
m Centributione Capitali Exposite prout Eadem Summe jus
ac legitime debentur, nec ne qua piam sunt confecate ac
Jmaginem Dn. Nostri Jesu Christi alij in instanti, Salvo
moderamine Officij sui reservato, & Tandem quoniam
Idem Jnosius Goscicki à Summa Septuaginta Tympho
ex Scripto superius Exarato apparens recedit pro rel
quis verò in Summa Centum Tymf Judicialiter Decinden
Juramentum Composita perdicit, Eromde officium Jsen
attenta Cau Partium Compositione ab exhibendo Juramento
Jnosio Goscicki Libero pronuntiato Eandem Summam Centu
Tymf pro liquida agnitam ex Summa totics dicta Jnosius
Stawczkin pro tenuta adjudicata, per Jnosium Goscicki de
& detruncanda Censet, Scriptumq superius Mentionatum
nullius roboris et valoris reputandum arbitratur. De
ceps quo Spectat Summas seu quotas ex Summa Decentor
actis Crene Locum Jenæ Tertiæ in Crastino Festi Sancti Cetin in Vin
culis anno 1735to ot Religiose ac Devdicate anne Strze
uska Virgini Mundali Conventus Sieprcen Ordinis Sancti Be
nedicti per ot Jnosium Felicianum Strzeszewski ipsius Garentem
Jnscripta Sertiq Jnosen Stawczkich per Divisionem anne ex
post Fata ejusdem Religiose Strzeszewska Monialis in Corpore
Capitis videlicet Jnosio Lilchowskie ex Jnosa Constantia Stra
szewska procedens Mariannam primi ot Jnosi alberti Dramin
ski Secundi voti Jnosi Jacobi Strzeszewski Barbaram primi
ot Jnosi Mathiæ Brzeski Secundi voti ot Nspe Joannis Stz
szewski Subjudicis de Tres Zawskrzen Fatq Pupillos ejusdem
Jnosi Goscicki ex Jnosa Petronella Strzeszewska pedens necnon
Jnosio Stawczkie modernos actis ex Jnosa Theresia Strzesze
uska percatos alibis dicte ot Religiose anne Strzeszewska
& Comites Strzeszewskie & et adclitis Nobilis adpronunciandum Jura
mento rotham.

Virginius

Virginis Municalis Sorores germanas ac Sorores et Sorores
Jure naturalis Successionis deboluta proveniens Modo Expromissionis
per Jnum Josicki a Jnois Pilchowskie et Strzeszewskie quesitus et
quavis hac Stirpe per Sexaginta Typ Cadens computando in
Simul et portionem pupillos Jnois Josicki per Caput Dni Petro
nelle Strzeszewskie matris Eorum spectantem Officium ex quatuor
Capitibus summam Ducentorum Quadraginta Typ. Controversijs
Partium hac in Causa in Ductis Exauditis, Jnsistendo Jnis
sis Transactionibus in rem Jnois Josicki subsecutis Officium Dni
Burgrabiale et hanc similiter Summam Ducentor Quadra
ginta Typ ex Documentis dignoscitur apparentem et per Jnum Stawe
wskie non questionatis imo realiter agnitam per Jnum Josicki
sibi defalcandam ex Summa Jnois Stawskim adjudicata Peti
pit et demandat, Attamen Jnjungit Officium Dni Quate
tenus Jnus Josicki Supradicto Jnois Stawskie de hac
Summa Ducentor Quadraginta Typ ex Summa Majori Tre
centor Typ provenien in Termino infrascripto Solutionis
Summe pro tenuta Jnois Stawskim adjudicate ultra
Summas Jnois Josicki agnitas restare Coram Officio et
actis Cres Loci Quicteti, Quotamq Sexaginta Typ Pupillo
ejus ex Jnois Petronella Strzeszewska pedes Concernen
Ejus Pupillis suis Eodem in Termino et Officio quo Supra In
scribat. Denaltimum quo attinet Summam pro tenuta Jnois Sta
wskim adjudicatam resolvendo anteriorem officij sui Suppen
sionem Decernit Officium Dnus Quatenus Jnus Josicki
Burgrabius Cracc Loci citatus Summam Octuaginta octo
Typ ultra Summas Jnois Josicki Dni Decreto adjudica
tas restare, in et pro virtute Festi Sancti Thome apti anno
Dni proxime venturi Jnois Stawskim sine quibusvis Juris
dictionis et protestationibus pravia in rem persolvendi quietatio
ne Solvat et aliter, juxta reductionem Mti Supremi Dni
Thesaurarij Enumeret, Edq sub pena Banitionis ita Cusutan
non Solutionis ejusdem Summe quam non recognitionis quieta
tionis in rem Jnois Stawskiek de Summa Ducentor Quadra
ginta Typ, ac Jnscriptionis super quotam Sexaginta Typ
in rem Pupillor suor Lupenius recognosci Jniunct Coram
actis Cres Loci Circi Manifestationem faciendam publicandq
et per Officium suum Lupenig

Decisa itaq Causa

Deinsa itaq; Causa Juris quo attinet causam facti in judicium ...
sui introductam Quando quidem officium suum exemplicitu nibus per
ultramq; partem eductis Luculenter Constat, Laborioszum Stephanum
Jmosi Stawczkich Subditum Jmosi Goszicki Sortis Stawczezyzno
tenutarii possessori Dum et quando idem Jmosus Goszicki prona
Debita obedientia per Eundem Laborioszum Stephanum penam
Justo promentam sumere intendenit restitisse ab Eod Jmosi
Goszicki vapulare se non permisisse Imo Eundem Jmosum Goszicki
verbis asperis increpasse, ac post Jmosum Goszicki fortuito incen-
sum supradictum D. Stephanum Jmobedientem Subditum
imposita ejd in collum catena sera occludere intendisse, Eun-
dem vero D. Stephanum seram è manibus Jmosi Goszicki ...
puisse et infornacem projecisse Jnesum vero Goszicki seram Eam
per Nem Sikorski protunc Dentem sibi patrigenem Exclamasse
Factum vero Laborioszum Stephanum in Eundem Nem Sikorski
insurrexisse, et si postolato Jmosi Goszicki paruerit Eundem ca-
pere cutere appromisisse, in post vero in magis Jmosi Goszicki Com-
emptum Catenam in collum sibi ipsi sponte Imposuisse et cum
Eadem catena extra mensam in aula residendo Crematum Capi-
sud Expopina adferre jussisse et illud Crematum per dentem
ipsi allatum potasse, Mensamq; catena pulsasse, totaq; die
per villam cum Eadem catena ambulasse et ad percussiones varias
non deposuisse ex hocq; motivo ac intemperata Malitia Labo-
ejd Jmosi Goszicki a Festis Paschalibus ad Festa Solonnia
Sacri Pentecosten alijs vero temporibus per aliquod Dies Exem
re neglexisse, Denicq; pretenso tempore in Campis Bonorum
Malawa cum ejd Jmosus Goszicki Supradicto Laborioso Stepha
no quandam pugillum aggressum percutere ac si pro Causato
fustibus instrumentis Damnum Intendente non permisent, Muta
um Conflictum cum Jmosi Goszicki protunc Domino duo Supra
fatum Laborioszum Stephanum fecisse, vinq; vi repellendo
humeris in primis Dominum arripuisse ac post baculis ab
invicem cum Domino se se percussisse in hocq; Conflictu Lesio
siones ac Derasionem Cutis sub oculo Jmosi Goszicki Causas
dictaq; officium pro Emissis illicitis ausibus Eundem Laborioszum
Stephanum Lemiq; dicta Testibus per Nolem officij sui
apparitorem Spectandum in instanti Judicat, Fabd om

quoniam

quoniam Jd Gnosus Goscicki Easd Plagas Sepedicto Laborioso Stephano Condonat Proinde Officium Pseus Burgrabiale tam Eund L: Stephanum à Plagis suprascris quam Gnosos Stawzckie Dominos Ejus a Statuitione Liberos facit et pronuntiat, Reliquas vero Partium Praetensiones Mutuis praetensionibus Compensandas Judicat, et in ejsdem Perpetuum Imponit Silentium. Luita per Citatum Gnosum Goscicki poena Quatuordecim Marcar Polonicar Parti Gnosis Stawzckim in Termino et Sub rigore Suprascris, Judicio Officij Condlis per Medium in instanti Solvend Decreti Pseus Robore

Paulus Zoltowski Burgrabius Castren Plocen m[illegible]

Antonius Woznicki Burgrabius Cren Plocen m[illegible]

Officium Praesens Castren Capitl Plocen ad Oblaonem G. Josephi Stawecki Dnum infrascrum Condescensoriale in Fundo Br Borzewo inter Partes intro Contentas p Officia Burgrabialia Cren Plocene platum manibusq eord GG Burgrabior Subscriptum reproducen ad Acticandum Actisq Psen ingrossandum Suscepit in tenore sequenti inserat. Originale Gusd Deri Circa Acta relictum

Trā 3tia in Vigilia Fli S. Thomae Apostoli Anno Dni 1763tio

Decretum Condle in Bonis
Borzewo Inter GG. Sławęcki
et Gosicki Latt

1763

Mus

113 Actum in Fundo Bonor. Zgagowo
Sortoq dicta Osieczczyzna hereditaria
Feria Tertia post Festum Sancti Francisci
Confessoris proxima Anno Domini
Millesimo, Septingentesimo, Se-
xagesimo Tertio.

Coram Gnoso Adamo Miłodrowski Came-
rario Trni Plocensi in praesentia Gno-
sorum Pauli Zołtowski Nicolai Bagin-
ski Burgrabiorum Castri Plocen. Ada-
mi Zawidzki ac aliorum ad actum prae-
sentem congregatorum necnon Mtis Rni
Gnlis Providi Josephi Nawrocki de Zgago-
wo Authci et Jurati actui praesenti adstan-
tis et Cunae acclamantis. Officium itaq
praesens Trae Plocense Camerariatus
Insistendo Dto Condescensoriali de
Actu ejus in Fundo praesentium Bonor.
Zgagowo Sorte Osieczczyzna dicta Fa
2da ae Fr. Kattis Gl. Mae pxa Anno
praes. inter Mfcos Martinum in Zawidza
Zorawski Venatorem et Vice Capitaneum
Castrorum Plocen. Actorem ab una et An-
tonium Baginski Notarium Castrorum
Plocen. ac alios Creditores ad Sortem
Osieczczyzna dictam cum Juribus Suis Con-
currentes lato, et actis Castri Plocen. Fa
4ta postridie F. S. Francisci Confessoris
anno eodem oblatuato. Quo memorato
Dto Condescensio Officii Sui Camerari

Borzewo Inter 57. Stawiecki
1 G. 14. Cat.

alis ut substantiam eandem Osieczyna in-
tegram tam in edificijs, areis, hortis, agris,
Campis, pratis, Sylvis, Subditis den-
cunctis juxta proportionem Summarum
et provisionum liquidatarum et colloca-
rum, verum et Seorsivorum Regimini
Guardiae Sae Regiae Mtis et Reipublicae
Ecclesiae Jozevien Parochiali ad eam re-
gulat. pro justo et aequo exdividat, metis
alijs signis divisoria Creditorum assigna-
et statum ejusdem Sortis circumscribat
partes finaliter pro exigentia justitiae de-
piat, ac moderet, cujus decisioni pa-
tes parere et acquiescere sub Poena Bar-
pientin Trnd sup parte Contraveniente
te publicanda debebunt et tenebuntur
pro die hodierna est assignata. Quo
itaque Offrs Cond le ad fundum praeter Bo-
Zgagowo Condescendit, Jurisdictionem
Offsam praecustodita prius pace et Sec-
ritate publica actibus Juridicis congru-
vace praedicti Mtis fundavit, ac post
partes tam originaliter agentes, quam
alios Creditores, quorum Summae Loca-
tae sunt, ad sui praesentiam praedicto Mtis
acclamare jussit; Quo in Trno Pari-
bus: Mfco Martino in Zawidze Zrawski
Venatore et Capitaneo Pltus Plocen
ctore pbr. Citato simul et actore Mfco

Antonio Baginski Notario Castrensi
Plocen. pltr. Coram Offo suo Condli Com-
parentibus et Solum Controverten-
tibus, quibus Controversijs coram Se
inductis exauditis, Licet qd Exdi-
visio totius et integrae Sortis di-
cta Osiecczyzna in Summis adju-
dicatis p Dtum Condescensionale
mere potioritatis, pro cujus Pens
pagis Pens Condescensionis
certus Officio suo Pcomissa est,
Quoniam non nisi Mfci Martinus
Zorawski Senator et Vice Capita-
neus, et Antonius Baginski Nota-
rius Castren. Pltis Plocen. Compa-
rentes exdivisionem Sortium
Pportionatarum exposcunt, iam vero
Fnri Antonius Cyndacki, Martinus
Zoltowski Jacobus et Theodorus Bobrij
Licet tamen p 10. qm Pltes suos Gnosos
Paulum Zoltowski et Nicolaum Ko-
walewski Burgrabios Castr. Plocen. Pe
in Tmo Sedistrint Compartionem
tamen inscribere renuunt et ex
divisionem p Interesse suiac Prin-
cipalis suorum urgent, Proinde
pretensis ad exdivisionem Sorti-
um tantum pro re Interesseq Mfcorum Zora-
wski et Baginski accedit, et ad rei
sionem Status Bris et dimensurae
Antonius Petrijkoski.

nem agrorum Campor lustrationem an
arum pficiendam praecepit. Cujus censu
ptionis et dimensurationis tenor talis:
Pole Jarzynne pod Grzedowo na przeciw
Siedlisku Dworskiemu Koziebrodzkie
mu zaczynaiące od Włoki Koziebrodzkie
mej nad drogą graniczącą z Butkowym
Folwark w którym prętow 32. łokci 5.
Item w tymże polu Włoka pręt 6.
Item w polu do Jarzynnego należą
cym zaczynaiące od drogi zewsz ku
Wietraczyska chłopskie pułtułoczki pr
uszy pułtułoczek od drogi prętow 2 łok
Item drugi pułtułoczek Machoski pr. 3
łok. 5. Item pułtułoczek Michałoski
pr. 3. łok. 4. Item pułtułoczek Jarząb
kowski pr. 3. łok. 3. Item pułtułoczek Fr
ckowski pr. 4. Item Włoka Wozniako
wska pr. 7. Item przy niey Jarząbkoski
pułtułoczek pr. 3. Item do tegoż pola za
pułtułoczkami chłopskiemi y łąkami
Pogorzela Grzątkow. Stacem z łąkami
pr. 22. łok. 2. które się zaczynaią od gra
nicy Skoczkowskiey do Koziebrodzkiey
się ciągną, Item za grzątkami przecz za
czynaiące się od drogi od Wsi do Młotko
wa ciągnące się do granicy Skoczkowskiey
przez Jarząbkoski pr. 5. łok. 5. Item

przecze Wozniakoskie 2. pr. 6. staij 2.
Item przecz Jarzębkoski pr. 6. tok. 2.
staij 1. Item Wozniakoski przecz pr. 6.
tok. 2. staij 1. W Polu Czimnym ~~Włoka~~
pr. 6. Zaczynaiącym się ode Wsi, a ciągną
cym pod Młotkowo. Zaskok od Wsi sta
iem ~~ciągnącym~~ do Kozieborowczyzny, pr.
11. tok 3. Item folwark przy tym Zasko
ku zaczynaiącym się od Wsi a ciągnącym się
pod Młotkowo w którym pr. 30. tok 3.
Item włoka chłopska Kapralowska przy
tym zaskoku pr. 4. Item w tym polu wło
ka Jarzębkoska pr. 5. Item pułtułoczek
Machoski pr. 2. tok. 5. Item pułtułoczek
Michałoski pr. 2. tok. 5. Item włoka Wo-
zniakoska pr. 5. Pole Ugorowe pod Bil.
Zaczynaiącesię od granicy Skoczkoski.
Folwark przy Samey granicy Skocz
kowskiey pr. 10. tok. 3. Item włoka chło
pska pr. 4. tok. 6. Item włoka Jarzębkoska
pr. 4 tok. 7. Włoka Wozniakoska pr. 4.
tok. 6. Klin miedzy drogami Skoczkowską
y Leczyńską, pr. 9. Pułtułoczek Michało-
wski za Wsią pr. 4. tok. 4. przy tym Pułtuło
czek Jarzębkoski pr. 4 tok. 6. Pułtułoczek Trą
chowski pr. 4 tok. 4. Pułtułoczek Machoski
pr 3. tok. 6. Item przy Siedlisku Dworskim
folwark pr. 27. tok. 6. przy tym folwarku
włoka chłopska Kapralowska pr 5. tok. 1.

Item ułoka Machoska pr. 3. łok. 6. y puł.
ułoka Wozniakowska pr. 4. Siedliska.
Siedlisko Dworskie. pr. 21. wszerz. w
zdłuż staij 4. do łąk. Siedlisko Wo-
zniakowskie pr. 6. Item Siedliska dwa,
Jędrzeiowskie y Machoskie. pr. 10. łok. 3. wszerz,
Siedlisko Kapralowskie pr. 9. Ogrody pu-
ste pr. 7. Jastrząbkoski y Wozniakowski
Siedlisko Michałowskie pr. 4. łok. 2 Sie-
dlisko Jastrząbkoskie pr. 3. łok. 4. Siedli-
sko Frądowskie pr. 3. Łąki na Bilu
Dworskie łąki przy granicy Skarzkoskiey
pr. 4. Łąka Jastrząbkoska pr. 12. Łąka
Wozniakoska pr. 11. łok. 6. łąka Jędrzeie-
wska pr. 4 łok. 4. łąka Kapralowska
pr. 5. łok. 5. Łąka Michałowska pr. 5. Łąka
Frądowska pr. 5. łok. 5. Łąka Machoska
pr. 5. Łąka Dworska pr. 33. łok. 4.
Item Łąka Dworska pr. 28. łok. 5. Budyn-
ki Dwor. o dwoch izbach. Alkierzu, ką-
morze, w srodku Sień Kuchnia, za kuchnią
Sienka, w węgieł z tartego drzewa budo-
wany, w Izbie okien 4. Kwater czem, we
wszystkich oknach brakuie szyb 37.
stoł na stalugach stary, ława iedna,
szaffa. u dołu drzwiczkow dwie, u góry
z kratkami na zawiasach, drzwi stolar-
ską robotą na zawiasach 2 antabą klam-
ką. haczykiem, kamin kapturowaty

piec

piec biały stary zły, do Alkierza drzwi
podwoyne na zawiasach. w Alkierzu Okno
odwoch kwaterach. Kumin kapturo
wały w alkierzu. Z alkierza drzwi do sion
ki na zawiasach w Izbie y Alkierzu podło
ga pułap z tarcic, z Sionki drzwi na za
wiasach. y drugie z Sionki do kuchni.
na zawiasach. drzwi do sieni na zawia
sach do kuchni drzwi na zawiasach.
do drugiey izby drzwi na zawiasach sto
larską robotą z klamką haczykiem. wie
dnym oknie kwatery dwie, insze okna
deskami zabite, kumin kapturowały
zły, piec zielony zły, drzwi z izby do ko
mory stolarską robotą na zawiasach
z wrzeciązem skoblem, z komory drzwi
dwoie na zawiasach, pułap z tarcic
podłoga pogniła, kumin wielki
zły w kuchni wywraca się w tym
dworze drzewo pogniło, genek zły,
poszycie złe, okiennice ze dworu trzy
na zawiasach, ogolnie mowiąc dwor
stary zły, sadek nieogrodzony, Item
w siedlisku dworskim browarek w
słupy budowany o iedney izbie y sieni, ko
morka mała, okna dwa, trzecie małe,
przy nim studnia nowo ocombrowa
na. Item ozdek we cztery słupy drani
cami pobity. Item piekarnia w słu

pij budowana zła, stara zruynowana
na nic się nie zda, przy niey chlewy złe
za nic się nie zdadzą, scianow nie
masz wybrawszy nie które dyle zda
tyby się dochlewa. Spiechlerz z kost
kowego drzewa w węgieł budowany nie
masz pułapu ani podłogi, scianij do
bre cwele pogniły, drzwi na zawiasach
wrzeciąz y skobel, w nim tok stary zły
Item stodoła o iednym klepisku, dwoch
sąmsiekach, sąmsiek wprzesto iedno, dru
gi o dwoch. w słupij dyle, wierzcie na bie
gunach, drugie uszczycie złe. za stodołą
ogrod drugi przy sadzawce ogrodzone.
Stajnia w słupij dyle wszerz o dwoch
przesłach wzdłuż także. drzwi na bieg
nach wrzeciąz y skobel z wystawą do
bra. Item chałupa chłopska w ktorey
mieszka Tomek kapral w węgieł budo
wana, stara, o iedney izbie y sięni wierzch
zły połamany, ma stodołkę o dwoch
sąmsiekach przy niey chlewek spiecha
rek, szopa na bydło o dwoch przesłach
stara za chałupą chlewek stary. ma ten
Tomek żonę synow czterech Jana An
toniego Woytka parobkow Walka
chłopca, Marijannę Corkę. bez załogi
bydło swoie robi dni trzy, kobieta dni
pięć w tydzień, pogłowne płaci złotych
trzy

trzy. Item chałupa chłopska o iedney
izbie, w sieni komorka w węgieł budowa
na z kostkowego drzewa stara wyrepero
wana, piecnowy, kamin dobry, pułap
zdyłow dobry, sciana iedna z tartego drze
wa, o dwoch okienkach, drzwi na zawia
sach w tey chałupie mieszka Jakub Wo
zniak ma siostrę Katarzynę, ktora na
kopczyznie robi dni trzy w tydzień, przy
tey chałupie szopka o dwoch przestach w
słupy dyle. Stodołka obalona na niesię
drzewo nie zda tylko z paki # Postquam
circumscriptionem Status Bri et dimen
suracionem fundorum ~~[illegible]~~ con
notacionemq Subditorum hoc idem officium condle
ad pagendam proportionatam exdivi
sionem se contulit. Et quod Zorawski Ve
nator et Vcapitaneo Pltus Plocen. Exdi
visit Primo Jarzynnym, pod Grzędowo
Włoka prętow sześć, miedzy miedzami
Koziebrodzizną z obudwoch stron. Item
Siedliska puste dwa Jędrzeiowskiey
Mackowskie wszerz prętow dwie sięć, tok
ci trzy. miedzy Siedliskami Wozniako
wskim z iedney a Kapralowskim z drugiey
strony prosto teyże włoki. W polu Ozimnym
pod Młotkowo Włoka Jarząbkowska prę
tow pięć miedzy miedzami chłopa Bana
cha z iedney, a Mackowski z drugiey strony.
W Polu Ugorowym pod Bil. Pułutoczek
Kobieta Małgorzata.

Frąckowski prętow cztery, łokci cztery. przy
nim pułtułoczek Mackowski prętow trzy łokci
sześć, miedzy miedzami Jarząbkowską ziedney
a Olewniczakowską z drugiey strony. Łąka
na Bilu Łąka Wozniakowska prętow
iedenaście łokci sześć, miedzy miedzami
Jarząbkowską ziedney, a Koziebrodzczyzną
z drugiey strony. Post factam itaq; exdivi
sionem pro interesse praedicti Mstis Zwiastu
cum agros, pratis et arcam in actualem possessionem
eidem Mstio Venatori Plocensi in summa
Mille Ducentorum florenorum polon. Dto Con
dli adjudicata et locata dimittit, possessio
nem voce Mtis actui praesens adstantis
assignat, et nemine impugnante praefigit.
Quo vero spectat Divisionem Mstis An
tonij Baginski Notarij Castrensis Plocensis,
Quoniam eundem per officium praesens nunc subsequen
dam cumulatim creditoribus non praeendit, proinde eundem circa
antiquam possessionem sortis Osiecz
czyzna dictae reliquit. ipsum et alios Cre
ditores respicientis reliquit. Dto Sui Con
dlis robori.

Adamus Miłodowski Camerarius Trib.
plus Plocensis mpp

Officium praesens Crenae Capitis Plocensis ad Oblationem Mathaei Krzywkowski Decretum infrascriptum Exdivisionis Condoli in Fundo Bor Zgagowo Sortey dicta Osiec czyznaniter Partes introcontentas per Camerarium Terrae Plocensis expedit manuq Eiusd Camerarij Subscriptum reproducens ad Acticandum Actisq praesens ingrossandum Suscepit in tenore Sequenti (inserat) Originale Eiusdem Decreti est Circa Acta relictum

In Castro Plocensi Feria Secunda ante Festum Sancti Martini Pontificis proxima Anno Dni 1763to

114./ Actum in Fundo Brs Trzebino idq in Ter
mino Feria Quinta post Festum Sancti
Francisci Confessoris proxima Anno Do
mini Millesimo, Septingentesimo,
Sexagesimo Tertio.

Coram Gnoso Adamo Milodrowski Came
rario Tri plocensi in praesentia Gnosorum
ac Nobilium. Joannis Uminski Burgrabij
Castrensis plocensis, Antonij Trzebinski Joannis
Kolczynski Fabiani Krzecieiewski ac aliorum
ad actum praesentis congregatorum nec non Mnti
Rni Glis Prosoli Martini Paulak de Jurij
szewo authei et jurati actus acclamantis
Officium itaq Camerariale Tris plocensis
Insistendo Decreto Judicij Tris plocensis
de actu ejus in Bilsko Feria Quinta post
Festum Visitationis Gvmariae proxa anno
praesenti Inter DD. Nicolaum Albertum
Mariannam Nlis Petri Wolowski Salomae
am ~~Nlis~~ Kosicki Apoloniam Nlis Josephi
Okulicz Comites Rudolphiae ac alios actores
ab una, et Nles Laurentium Dobrzynicki
et Helenam Wolinska, Fabianum Krze
cieiewski et Hedwigim de Wolinskie Conjugis
Cillos ab altera pte, lato, Quo Dto Conde
scensio Officij Sui Camerarialis unius
absenta non obstante ad fundum praesens
Brs Trzebino ut Jd Officium Captato tempo
re anno praesenti Condescensurum ante o
mnia Comportationem quorumvis documen
torum Causam praesens evincentium per Par
tes praestandae demandet, Quibus Comporta
tis Recessum a Substantia Parentali
per D. Jacobum Wolinski coram Actis Ca
strensis plocensis F. 5. ac Fri Nattis Gvmariae

in anno 1747. factum et subsecutum cogno-
scat et resolvat, onera Creditorum quae si oppo-
erint ac summam per partem actoream pre-
sam connotet, liquidet, satisfactionem cui
a quo pro justo venerit praestandae sententiae
seu ex divisionem proportionatam pagat,
calculum a quo interverit excipiet, jurame-
nta a quo necesse fuerit excipiat, de Deso-
latione seu reparatione ac Universis fun-
di praetensionibus praejudiciosis fuerit inquisi-
tionibus ingrat, et investiget, bonificationem
cui per quem competierit subsequenda adin-
veniat, et in praemissis pro justitia et aequitate pro-
dat, partes finaliter decidat, dis judicet et
moderet. Cujus officij Decisioni partes pa-
rere et acquiescere sub Poena Bannis illo in Tri-
bunali super parte contraveniente publicanda de-
bebunt et tenebunt. Pro quo Tribunali Condnis
partes quem voluerint et quo negotium pre-
sens poposcerit adiutare adiutandi vero com-
parere sub rigore suprascripto est assignata.
Hoc quoque officium Condte ex requisitione Offsa Par-
tis actoreae ad Bona memorata Trybuno Sol-
tenq. ot. G. Michaelis Wolinski facta utrique
parti tempestiva avisatione de adventu
sui condescendit, Jurisdictionem suam
Offsam praecustodita prius pace et securitate
publica fundavit, ac post partes praedicto
Mnti acclamare jussit. Quo in Tribunali Par-
tibus et quae Actorea Mnoso Alberto Rudolfski
actore suo et Fratris ac Sororum Actorum
actoris nomine plur. citatis NN. Laurentio Dobro-
niecki et Helena Wolinska Conjugibus ac Hedwi-
gi Wolinska Nobilis Fabiani Krzeciewski Con-

Sexto itaq. Cerigby et qd Contibus in assa Mari-
tor. plr. Nli Fabiano Krzcicieski marito ad-
citato plr. Nli Valentino Trzebinski adatto
plr. # coram offo Condli Comparentibus et se
cum Controvertentibus quar. Partium Con-
troversijs coram se inductis exauditis
Insistendo Dto Judicij Trris Plocz robore
cujus Prem pagis Condescensio Decernit
Quatenus tam Partes originaliter agentes
qm adcitati Documenta quaeris ac Jura
Sua Causam prex evincentia Comportent
in instanti: Et Quoniam GG. Rochoscij
Actores Inscriptionem de Actu in Castro
Plocensi Sabbo pt Dni Sexagesimae in
anno 1712. polim G. Michaelem Wolin-
ski olim G. Mariannae Rudowska et Nlis
Joannis Bekleski Conti Rlctae Viduae
Sup Summam Quadringentorum Tymphorum
polor respectu Dotis pt ipsam levatae, tam
Dtum injunctae Solutionis F. 2. in Crastino
F. Sanctae et Individuae Trinitatis 1719 ibidem
Interest NN Mathiam Rudowski Patrum
Avunculum et Helenam Bekleowska
Sororinam ab una, et Eundem Michaelem
Wolinski latum denique Dta bina in
junctae Condescensionis et Remissionis
Comportarunt. Jam vero NN. Dobrzeniec-
cij Resignationem Intro Plocz pt Sabbo pt Fr.
S. Lucae Evangelistae 1702do anno pt N. Casi-
mirum Wolinski in pnam et N. Floria-
ni Wolinski recognitam, tum Inscripti-
onem obligatoriam pt NN. Michaelem
Nli Rosalia de Krzcicieskie Wolinska Rlcta
Vidua Indicente plr.

et Florianum Wolinskie F. 5. in Crastino F.
S. Margarethae Vet Martyris 1707 ad ibid.
in pnam ol. G. Mariannae Męczyńska ol. G.
Jacobi Goszczyński Conti sup agros in Trębino
in Summa 400 Tynphos invadiatos nec
n. Quietationes binas primam F. 6. pt. Fr.
S. Margarethae Vm. 1742 ad ~~pt~~ N. Hila-
rium Leszczyński in pnam ol. N. Jacobi
Wolinski de Dote quae et qnta ol. Matre
ejusdem concernebat, alteram F. 6. in Crasti-
no F. Natlis S. Joannis Baptae in ad 1728
ibid. p. M. Nicolaum et Evam Rlctam
ol. N. Alberti Trębinski Contem Vidu-
am Goszczynskie in pnam ol. N. Clementis Jacobi Wo-
linskich de Summa Quingentorum Tyn-
phorum polon. in obligationem contracta fa-
ctam et recognitam ad extremum Mad-
nem in ordine Recepus a Substantia Pa-
rentali F. 5. in Vigilia F. Natlis Ubmae
1747 ad. p. ol. N. Jacobum Wolinski
ibid. factam Comportarunt. Compor-
tavit ad extremum Nlis Rosalia de Kre-
cieszyńskie Rlcto ol. Nlis Jacobi Wolinski
Cons. Vidua Inscriptionem in Ord. Placen.
F. 6. pt. Octavas F. Sm. Corporis Christi Dni
1728 vo Ano. p. ol. N. Jacobum Wolinski Ma-
ritum Sibi Sup Summam Centum Quin-
quaginta Tyn. polon. Inscriptam # In qua
Comportatione Documentorum Quoniam Partes
persistunt et juramentum a se sup re
alitem Comportationis n. Urgent, Prom-
de ofnis Condle sufficienti Compor-
tatione adinventa Partibus experi-
mentum injungit. In Experimento
Ulterioribus

Comportavit N. Valentini Trębinski Domeinem p. ol. N. Jacobi
Wolinski Domeinem Nlis Fr. Sm. Margarethae Vm. 1742 ad
Sup agros in Trębino ol. G. Jacobi Męczyński factam.

et Mariannae Wolinskie [illegible] in Crastino
[illegible] Sexagesimae [illegible]
[illegible] Mariannae [illegible]
[illegible] Jacobi [illegible]
[illegible] Quadringentorum Tymphorum
[illegible]. Ulterioribus Partium Cer-
troversijs inductis exauditis Licet quidem
GG. Rudowscij Actores Solutionem Sum-
mae Quadringentorum Tymphorum polon.
per ot. Nlem Michaelem Wolinski Ex-
vam Cittae Nlis Dobrynicka in per-
sonam ot. Nlis Mariannae Rudowska
olim Nlis Joannis Bekleski Canti in
Castro Plocen. Sabbo pt. Dni Sexagesimae
1712mo anno Insurae, Decreto Judicij
officij Castren. Plocen. de actu ejusdem
Inscriptionis Fa 2da in Crastino F. Ssmae
et Individuae Trinitatis in anno 1719
olim Gnosae Helenae Bekleska Sol-
vi injunctae, ac post Sterilem decessum
Praedictae ot. G. Bekleska in actores Succe-
sive devolutae praetendunt, Quoni-
am vero Nlis Dobrynicka Maone
in Crastino Plocen. F. S. in Vigilia F. Nattis Gnae
1747mo ad. per ot. G. Jacobum Wolinski
Parentem Suum a Substitutione in ordine
Recessus a Substantia ot. G. Michaelis Wo-
linski Inscribentis Parentis Sui ac
oneribus Variorum Creditorum Praeaggravata
facta se se tutatur et non nisi circa de-
pertata per ot. Praedictum Parentem Su-
um ac se met ipsam onera se sistit,
necnon super sorte Caput ot. G. Mariani
Wolinski Spectanti Successive in Can-
dem devoluta conservandum se affe-
rt cum provisionibus praeveniens

etat. jam vero Avialem Substantiam
inter Creditores dispartiendam se di
missuram declarat. Proinde Offm Pren
Candle suspensa resolutione Causae pren
tum liquidatione Jurium Creditorum, Resolu
tioneque Recessus per Mandatum facto ad revi
sionem Sortis pt. ad Q. Michaelem Wolin
ski derelictae et Conscriptionem agrorum
una cum Vicinis Nobilibus se Contu
lit; Quibus revisis et connotatis hac id
Offm Candle ad Constituendum Pri
um Sortis et liquidationem Jurium se
se conferre voluit. Tandem Quoniam
QQ. Dobrzyniecij Citati cum Gnosis Ru
dowskie Succibus olim Q. Mariannae
de Rudowskie Boklesska Supra Summam
Quadringentorum Tymphorum Polinorum Ori
ginalem per Saepefatum ad Q. Michae
lem Wolinski Avum suum Inscri
ptam composuerunt. Quoad vero Rudo
wsej Provisiones retentas omnes atque
processum respectu ejusdem Summae Subse
cutum eidem Nli Dobrzynicka haeredi ipsa
condonarunt, Praedicta quoque Nlis Do
brzynicka existens ad praesens extra mo
dum exolutionis Summae ex divisione
agrorum proportionata per Offm Prens fieri
affectat. Proinde Offm Candle stan
dum esse amicabili Partium Compo
sitioni judicialiter factae arbitrarie et
Summam praemissam Quadringentorum
Tymphorum polinorum pro reali debito agnoscen
do ad ex divisionem et Conscriptionem
agrorum condescendit. Cujus ex divisionis

Tenor

Tenor talis. W Polu Ugorowym od
granicy Ciołkowskiey Płoska Jary trzy
uszerz wedłuż staj troie przy granicy
Ciołkowskiey ziedney, z drugiey strony
P. Klemensa Męcinskiego. Item in
alio loco. Jary ieden przez staj pięć
miedzy miedzami P. Walentego Trębin
skiego ziedney, a P. Klemensa Mę
cinskiego z drugiey strony, Item in
3tio loco Płoska w ktorey iest Ja
rych wszystkich dziesięć, miedzy
miedzami P. Fabiana Kręcie
wskiego ziedney, a tegoż P. Męcin
skiego z drugiey strony. Item in
4to loco Jary ieden staj pięć mie
dzy miedzami P. Sebestyana Trę
binskiego ziedney, a tegoż P. Mę
cinskiego z drugiey strony, Item
in alio Campo pod Dąmbrową Ja
rych pięć staj iedno, miedzy mie
dzami P. Kręcieiewskiego ziedney,
a tegoż P. Męcinskiego z drugiey
strony. Item Jary ieden staj
dwoie miedzy miedzami P. Kręcie
ieskiego ziedney, a z drugiey stro
ny iako wyżey. Item in alio lo
co Zagonow trzy, staj czworo, mie
dzy miedzami P. Walentego Trę
binskiego ziedney, z drugiey stro
ny iako wyżey. Item in alio loco
jarych siedm, staj iedno, miedzy
miedzami P. Jana Kołczynskiego
ziedney, z drugiey strony iako wyżey

Item in alio loco. Jarij ch dwa stay czwo
ro miedzy miedzami P. Walentego Trę
binskiego z iedney z drugiey strony, ia
ko wyżey. Item Jary ieden stay iedno
miedzy miedzami iako wyżey: w Ostro
wkach. Item in 3tio Campo. Wydzie
ne pod Sniegocino Jary ieden stay
czworo miedzy miedzami PP. Ignacego
Trębinskiego z iedney a Klemensa Mein
skiego z drugiey strony; Item Jary ieden
stay czworo miedzy miedzami PP. Wa
lentego Trębinskiego z iedney, a z dru
giey strony iako wyżey. Item Jary ie
den stay iedno miedzy miedzami ut
supra. wszytkie grunta bez zasie
wow Postępu quae agrorum ex divisione
et descriptionem Officii praesens PP. Ru
dowskie in actualem possessionem
voce Mtis actui praesentis ad stantis
intromisit, induxit et possessionem
nemine impugnante assignavit,
prout assignat intromittit, usque ad
persolutionem summae Quadringen
torum Tymphey Polny nunc adjudica
tae. Quo vero spectat Cathegorias re
liquorum Adcittorum et Indicentium, Quo
niam Partes originales agentes secum ac
cordarunt et ulteriorem Causae prose
cutionem ac Condescensionem non effe
ctuarunt Proinde Relig in Compari
tionem intrantes Seorsivavia agant
si volunt Dti praesentis robore. # tudzież
tylko przeciw gruntom wydzielonym ile
gdzie się znayduią do PP. Rudowskich na
leżeć maią. Adamus Miłodzieski Camerarius
Unis Plog mpa.

Officium per Cathl. Capit. Plocen. ad oblationem
G. Alberti Rudowski Decretum Condescensionale
Infrascriptum in Bonis Inferius nominandis offe per G.
Adamum Mitochowski Camerarium Terrae Plocen.
Inter Partes Introcontentas pro tali reproducendo ad acti
cand. actisq. per Ingrossand. Suscepit in Tenore Sequen.
(Inserat.) originale Quod Decreti circa acta relict.

In Cro Plocensi Sabbatho in Crastino Festi S. Limo
nis et Judae Aptor. Ad 1763

115.)

Actum in Fundo Bonor. Zołsczyno Sortej Gnosorum Sniechowskich idq in Vmo Condescensionis Fa. Vda ante Vrd. Sd. Simonis et Judae Aplor. pxa Anno Dni 1763tio

Judicium Vre Plocense Cameraniatus in fra eorum in presentia Gnosorum ac Nobilium Adami Parentis Thomae Filij Burgrabij Castrens. Plocens. Uniensiskich, Stanislaj Czachorowski, Stanislaj Rycharski, Alberti Krajewski ac aliorum ad actum presens congregatorum necnon Mtis Rmi Gnlis Providi Andreae Smucinski de Zołsczyno authi et jurati actui presenti adstarg et eunq acclamantis. Quod Judm Vre Cameraniale Insistendo Dto in Sie pre in Vrnis Communibus Vnibus Fa. 3tia pridie F. Sae Margarethae V. Martyris pxa Anno pre inter DD. Paulum Sniechowski et Mariannam Pintowska invicem Cuiges Actores ab una, ac Michaelem Gorzechowski ab altera pte Cittum plato; Quo Dto Condescensio Judicij sui Cameraniali unius absentia non obstante captato tempore in fundum presens Bro Zołsczyno ut ante omnia a Comportationem quorumvis documentorum existentiam Substantiae olim Dsi Andreae Gorzechowski Parentis et Genensae Mariannae de Pintowskie primo Gorzechowska ad praesens Sniec

chowska Matris probantium p partes p-
standam demandet, quantum Citatus le
vaverat ab actore Gnoso Sniechowski Sum
mas liquidet, restantem portionem Cita
tum concernentem si Jus advitalitium
a primo Marito Gnosae Sniechowska
serviens obstare n videbit Sid adjudi
cet, et satisfactionem omnimodam
cui a quo interest praestandam deci
dat, partem in omnibus intervenientijs
finaliter dis judicet et moderet, cujus
judicij decisioni partes parere et ac
quiescere sub Poena Banitionis prae
senti in termino super Parte contra
veniente publicanda debebunt et
tenebunt est assignata, virtute itaque
pinserti Dti hoc id Judicium Come
rariale ex requisitione Officiosa Parti
um pro die hodierna avisatis prius
partibus utrisq condescendit, Juris
dictionem suam p custodita prius
pace et securitate publica actibus Juridi
cis congrua fundavit, ac post partes ad
sui praesentiam Mnli acclamare injuxit
Quo in Tmo PP. Paulo Sniechowski et Mari
anna Pintowska Cenigbus actoribus et qd Cor
te in apa Mariti plr. J. Michaele Gorzechowski
Citto Judicem plr. Coram Judio suo Compare
et secd Controversiae quam ptid Controversiae

Exaudita

ditis Tenori ante omnia Partem utramq
comportare documenta quaevis Subitantiae
existentiam ac Summas ob G. Andreae
Gorzechowski Parentis Citati evincentia Ju
dicium Pens adinvenit et ut compertentiam in
stanti injunxit. Tandem Quoniam GG. Sniecho
wskij et Gorzechowski documenta cuncta Causam Pentem
evincentia de actu inferius annotata
Comportarunt. In qua Comportatione Quo
niam Partes persistunt, Proinde Judicium Partes
Dto Satisfecisse in puncto Comportationis adinve
nit, et ulterius Causam Partibus pequi jubet.
In prosecutione Ulterioribus Partium Contro
versijs exauditis, et quae GG. Sniechowskie Con
jugibus agnitionem Summarum a GG. Kowa
lewskie et Bratowski ac alijs Creditoribus olim
G. Andreae Gorzechowski debitorum per se vero leva
tarum vi deportatorum onerum levatarum affe
ctantibus, Gnoso vero Gorzechowski Citato So
lutionem earum Summarum tum restitu
tionem rerum mobilium Inventariorum ac
Suppellectilis domesticae fatis olim
Parentis Sui derelictorum, et jure naturae
eundem respicientium affectante. ex praesen
te. Quando quidem ex repositis documentis
in Judicio Pentis probatum est, olim GG.
Andream et Joannem Kowalewskie Sum
mam Quingentorum Quinquaginta Tymphi
polonicorum olim G. Andreae Gorzechowski in Bo
nis Kowalowo Sule et Skurupki expen

denda provisione In Castro Plocensi Sabbo pri
pridie Festi S. Margarethae Virginis et
Martyris in anno Millesimo Septingento
simo Vigesimo Septimo inscripsisse post ha
ce Summam in Bona Zołtoryno attestante pr
scriptione obligatoria ~~[illegible]~~ In Plocko
in Trnis Communibus Trinitatis Fa 2da in Cra
stino Festi Visitationis Gloriae 1730mo anno
p. ot. Adamum Mijmata Pintowski in re
et pnas Gg. Mariannae Pintowska primi
G. Andreae Gorzechowski adpsens G. Pauli Snie
chowski Contis Matris et Michaelis Gorzech
owski Filij sup Summa 500 Tyn tantum recognita praecedente Dtis Solutionis
In Cro Plocensi Fa 2da pt Dni Laetare Quadrag
eodem anno plato transportatam esse tum
alteram Summam Trecentorum Tynphorum
polonicorum sub uno eodemque supra Actu p. ot
Lucam Pintowski olim praedicto G. Andreae
Gorzechowski in B. Ogorzelice similiter exp
denda provisione In scriptam fuisse, ac post
Decretum Solutionis In Cro Plocensi Fa 2da p
Fm SS. Trium Regum 1731mo anno inter Gg.
Paulum Sniechowski et Michaelem Gorz
chowski ab una et praedictum ot G. Lucam Pi
towski emanasse, eandemque Summam ab Eo
G. Pintowski ut Judlr agnoscit eundem G. S
chowski levasse. Tertiam denique Summam
Ducentorum Tynphorum polonicorum apud olim G. D
cem Kołczynski ad Scriptum manuale
praedicto ot G. Andreae Gorzechowski citato
renti serviens haesisse, intuitumque primi
Summae Dtum Solutionis In Cro Plocensi Fa
pt Fm SS. Trium Regum in anno 1731mo
& Quinquaginta autem Tyn apud G. S. Kowa Gnoso
lepkie restasse.

Gnōsas Sniechowskie Longes et Generhōski
eum dicto ☉ Kolczyńskie expertaspe. Gin
certam quoq; Summam Decentos Tym pho
porey olim Gnōrd Mathiæ Pintowski
Wicepisp et Actis Castren Pluc. Tā Sta Gn
Visitā F. SS. Petri et Pauli Apl. Anno Dñi
Gnō Michaelis Generhōski post mine mino
rum una cum altera Summa Trecenta
rum Tymphey porey P. Sniechōski di
ctæ Tuppa 13. Zobrzyno modo obligatis
in Wispisp, et Wcapse; has tringes Sum
mas in unam Computando Summam
Mille Tym phor porey
ligas reddat Gnōd Gnōs Gnōdle reddit.
et ☉ Andreæ Generhowski competere de
clarabit. Quoniam vero Judicio Curiæ
de patet dicm ☉ Andream Generhowski
Ætati Parentem Summam Trecento
Quinquaginta Tym phorum porey Gno
del Mariannæ Pintowskiæ Centi Stum
Sed futurd, adprobans ☉ Petri Paul
Sniechowski titulo Longi in Cō Pluc
tā Sta ad ☉ S. Michaelis Archang
li 1727mo anno proximo, et ad vin
dicandum eand Summā a Gnō Thoma
Janowski Burgrabio Castren Pluc
Semispiritute cujus Transactionis
Gnesam de Pintowskie Sniechōska pro
cessum intuitu Gnscripti Summ Trecen
torum Quinquaginta Tym phorum porey
Janowski instituisse, Decretum ta
men non Sententiæ sibi injungi
in Cō Pluc. Tpte ☉ SS. Trin Regum 1730mo ad

Gnōsas Sniechowskie Longes et Generhōski eum dicto ☉ Kolczyńskie expertaspe. Gin certam quoq; Summam Decentos Tym pho porey olim Gnōrd Mathiæ Pintowski Wicepisp et Actis Castren Pluc. Tā Sta Gn Visitā F. SS. Petri et Pauli Apl. Anno Dñi Gnō Michaelis Generhōski post mine morum una cum altera Summa Trecentorum Tymphey porey P. Sniechōski dictæ Tuppa 13. Zobrzyno modo obligatis in Wispisp, et Wcapse; has tringes Summas in unam Computando Summam Mille Tym phor porey ligas reddat Gnōd Gnōs Gnōdle reddit. et ☉ Andreæ Generhowski competere declarabit. Quoniam vero Judicio Curiæ de patet dicm P. Andream Generhowski Ætati Parentem Summam Trecentorum Quinquaginta Tym phorum porey Gnōdle Mariannæ Pintowskiæ Centi Stum Sed futurd, adprobans ☉ Petri Pauli Sniechowski titulo Longi in Cō Pluc tā Sta ad ☉ S. Michaelis Archangli 1727mo anno proximo, et ad vindicandum eand Summā a Gnō Thoma Janowski Burgrabio Castren Pluc Semispiritute cujus Transactionis Gnesam de Pintowskie Sniechōska processum intuitu Gnscripti Summ Trecentorum Quinquaginta Tym phorum porey Janowski instituisse, Decretum tamen non Sententiæ sibi injungi in Cō Pluc. Tpte ☉ SS. Trin Regum 1730mo ad

qnimo libertatis a quavis Impetitione re
spectu ejusdem Summae ante latiori tempo
re ol. G. Andreae Gorzechowski Parenti p
ignorantiam de promissa transfusione
Conti ipsius facta, pro juramento de
reali exolutione expleto exportasse, Sal
vam tamen ejusdem Summae ex alijs Sum
mis ubi Competerit in praemisso Dto Li
bertatis habuisse. Proinde Judicandam
Summam Trecentorum Quinquaginta Tyn
polorum nexu Transfusionis supradeactae
expressae a priori Marito, G. de Pinkowskie
primo Gorzechowska vero voto Sniecho
wska servientis, ac post robore Inscrip
tionis p eandem G. Gorzechowska ptunc vide
am modemo G. Sniechowski Marito
recognitae, ex Summa Quingentorum Typ
polorum p ol. G. Mathaeum Pinkowski ab
ol. G. G. Kowaleskie levata et in praesen
tibus Bonis Zolszyno locata repeten
dam, seu ex sorte dicti ol. G. Pinkow
wski sterilibus fatis decessi eidem G. Pa
lo Sniechowski vindicandam adjudi
cat # Porro quoniam evidenter liquet
olim Gnosam Sophiam Gorzechowska
G. Jacobi Leszczynski Contem, toties vi
dicti ol. G. Andreae Gorzechowski Sororem
germanam ad Summas Fratris Sui p
concurrisse, processum intuitu Dotis Com
petentis G. G. Sniechowskim Conjugibus
restantis vero quotae Quinquaginta Tyn a
pud G. G. Kowaleskie relictae G. Gorzechowski Salvam
repetendi praecustodit.

ac Michaeli Gorzechowski intentasse,
Decreta nonnulla in Judicijs Castrens
plocens emanata fuisse, demum Sum
mam Trocentorum Tynphorum polon Eidem
Gsdi de Gorzechowskie Leszczynska p G.
Paulum Sniechowski attestantibus
primo Quietatione manuali, de da
ta die 26. Julij 1742do ao. deinde Ces
sione authca in Cro Plocen F. 4ta pt Fti
S. Margarethae v Martijnis anno eodem
p Sepedictam Nlem Leszczynska in p
sonam G. Pauli Sniechowski Summam
p solventis subsecuta pacificatam
esse, et in B. Rpino apud M. Anto
nium Karski Dapiferum Dobrinen in Eri
ctionem locasse, M. sed quoque Kar
ski Summam p tactam Gsdi Leszczyn
ska actis Castren plocen F. 4ta pt Fti
S. Margarethae Vet Martijnis eodem an
no et actu Inscripsisse, Proinde et
eandem Summam Trocentorum Tyn
phorum polon G. Paulo Sniechowski
p solventi Judex p sens competere
agnoscit, et ex Summa Millo Tynpho
polon G. Michaeli Gorzechowski liq
data et eidem agnita, detruncandam
adinvenit. Denique Quoniam ex ulte
rioribus documentis p G. G. Sniecho
wskie repositis in Judicio suo com
ptum est, olim G. Andream Gorze-

wski equum ab ot G. Alberto Zołtowski
modo licitato accepisse, quotam Septu
aginta Tynphorum pro eodem solvere scripto
manuali in Berkowo die 15. Maji in anno
1726to assecurasse, ritum stante vita ipsius
exolvisse, quinimo Decreto Castrorum Plo
7. 2da post Fm SS. Trium Regum in ao 1730
prolato memorato G. Zołtowski pro via Com
probatione Juratoria super realitatem scri
pti et summam ipsi rite debitam adju
dicatam fuisse, pro eodem vero Paulo Sniec
chowski promissa quotam Septuaginta
Tynphorum polonicorum cum poena Lucita B. mm. Polon. sepedicto ot G. Zołtowski
solutam esse, cessionem Juris super Sum
ma eandem in Bilsko in Terris
Communibus Trinis 7. 5ta post Fm Visi
tationis B. V. Mariae eodem quo supra termino
quaesivisse. Proinde Judex praesens Condle
et hanc quotam Septuaginta Tynphorum
uti Juramento evictam et Dto adjudi
catam pro reali debito ot G. Gurzecho ski
agnoscit, et similiter ex Summa Mille
Tynphorum polonicorum in B. Zołtowino haeren
tibus et G. Michaelem Gurzecho ski re
spicienti G. Paulo Sniecho ski debi
tum hoc pacificanti repetendam et
defalcandam sententiat. Ad extremum
Quoniam Judicio suo palpat. ex scriptis
manualibus binis primo de Data die 22.
Augusti in ao 1745to pro G. Magdalena De
o cum poena Lucita trium Mar Pintoski
cum polon.

Pintowskie Mystalowska Matrem ac
Stanislaum Filium sup quotam Viginta
Tymphos polos p ot. G. Andream Gorze
chowski ab ot. G. Stanislao Mystalowski
Marito et Parente acceptam, p. G. enim
paulum Sniechowski pacificata esse alte
ras quoq Summas diverso tempore p
G. Michaelem Gorzechowski a G. Paulo Snie
chowski Victrico suo accepisse et Sum
mas p se contractas partim in deporta
tionem oneris G. Malanowski partim
in Commodum sui convertisse, Scripto
tamen manuali de Data ejus Plocie
die 10 Junij 1755to anno easdem Summas
liquidatas, Summam Ducentorum Vigin
ti unius Tymphos polos efficientes, Quo
so Sniechowski circa liquidationem sub
sequendam defalcaturum se obstinxisse
Idcirco Judicium praesens Condle insisten
do Scriptis praemissis manualibus p
Littum et manibus amicorum subscri
ptis, et eandem Summam ducentorum Vigin
ti Unius Tymphos polos ex Summis
in B. Zolszyno haerentibus Seu Sum
ma Mille Tymphos polos p Judicium
praesens in unum coagulata, G. Snie
chowski repetendam et p reipsius de
truncandam Statuit. Quae itaq Summae
debitoreae diversis Creditoribus p G. Snie
chowski intercedendo G. Michaelem Gor
zechowski Privignum suum, emundando

etiam Jus advitalitium pot toties dictum G.
Andream Gorzechowski priorem Maritum
G. Mariannae Pintowska ad pens. suae
Contis Inter Plog Sabbo ipso die F. S. Fran
cisci Confessoris in anno 1727mo recipere
recognitum et Conti suae Seniens Exclu
tae et deportatae pro realibus per Judicem pens
agnitae, Summam Nongintorum Quadragin
ta quatuor Tynphos grossos Triginta
polonicalium efficiunt. Tandem Quoniam
ultra hanc Summam Nongintorum qua
dragintae Quatuor Tynphos poly groso
rum Triginta, quota Quinquaginta quin
que Tyn grossi Octo ad Complementum Millie
Tynphos poly G. Gorzechowski agnitae,
restans esse apud GG. Sniechowskie elicit
Sigae G. de Pintowskie Sniechowska eam
dem Summam restans de Jure advita
litio judicis emittit, Proinde Injungit
Judicem Condicte; Quatenus G. Paulus Snie
chowski eandem quotam quinquaginta
quinque Tyn grossos Octo citra provisio
nem G. Gorzechowski Privigno suo in et
per Fa. 2da pt Fr. S. Martini Pontificis
anno Presenti ventura coram officio et
Actis Castr. Plocen. Sub Poena Banis
circa Maiorem in casu Contraventio
nis faciendae publicanda Solvat. Pro
via cessione per Littum in rem per solventis
facienda illo in Termino Subsimili rigore in casu
contraventionis, sup. Litto extendendo. Quo Auctore
spectat pretensam taxam Capitis ~~per Litto~~ Ob
G. Andreae Gorzechowski Parentis Litti, per G. Snie

chowski

chowski ac si levatam licet quae Gnosa Marian
na de Pintowskie primo Gorzechowska ad
praesens voto Vdo Sniechowska suo et
Gnosi Michaelis Gorzechowski Filij sui
nne Gsu Adamum Uniezyski in Cro Plo
censi Fa vela ante Fm Sae Agnetis V et Mar
tyris in anno 1731mo de fausa respectu
obiectae seu patratae necis in persona
ot prioris Mariti sui praedente Dto acge
tavit, Quoniam taxam Capitis n levavit
n nisi alter dictus Gnosus Uniezyski sub
uno eodemque Actu quo quietatio interces
sit, eandem taxam videlicet Ducentas
quadraginta marcas polonicas in Bonis
Zolszyno G. Michaeli Gorzechowski Filio
inscripsit, ac post praemissas Marcas in
Bonis Brosowo apud nl G. Joannem
Mlicki locavit, Eandemque taxam Capitis
Jdi Citatus se recepisse agnoscit, Proin
de non posse praeterdere a Gnosa Snie
chowskie praemissas marcas per Actum Ju
dicium arbitrarie. Jam vero poenam Qua
druplicem quatuordecem marcarum polo
ed iperente eas quietione de actu sui
praexarata cum quota Triginta Tym
phorum a Nli Brudnicki levata judi
cialiter per actoris agnita Gnosis Snie
chowskim in recompensam vindica
tionis innocentis Sanguinis caden

das declarat. Quo interest praetensionem
Summae Centum Tynphorum ad Conser-
vationem ut D. Andreae Gorzechowski
parenti Citti per olim D. Hedwigim de Ko-
biernickie primo Pinkowska post Li-
sowska ediperente id Testamento d. 13.
Februarij in anno 1729no. anscripto
assidatae respectu ejusdem Summae Ex-
Sniechowska ac alijs Successoribus Pinkowia-
nis Judicum secusivam viam agendi sive
luerint cum moderno Citto praefigit. Quo
ad ultimum attinet Marcas septem
per D. Sniechowski praetensas licet quidem Ex-
Sniechowski scriptum transfuscrium
plocae d. 28 martij 1730. anno per ut D. Al-
bertum Zołtowski de marcis septem per
Condemnationem quadam in Causa cujusdam
Erictionis ab impedimento Juris D.
Strusinskich super Successoribus Gorzechowia-
nis obtenta in Judicio suo reponit, cum
tamen nullum negotium ac processum ul-
lum remonstrat, Proinde a Solutione
praemissarum Marcarum Citti Judicum liberum
facit et pronuntiat. Discussis itaque et reso-
lutis documentis, liquidatis Partis utriusque
Summis, Judicum praesens ad Cathegoriam
intuitu Inventariorum, rerum mobilium, ac Sup-
pellectilis domesticae, fatis ut D. Andreae
Gorzechowski prioris mariti derelictorum,
per D. Michaelem Gorzechowski Filium, a Gra-

Sniechow-

Sniechowska matre sua pretensorum deci
dendam accessit, Decernendo Quatenus G.
Sniechowska porrigat Regestrum conscri
ptum in instanti: Et Quoniam G. Snie
chowska Mater Rgrum pt subsecuta
fata mariti sui prioris n conscripsit,
modo in Trno Pronti conscriptum por
rigit, cui G. Gorzechowski inficiat, Proinde
in sufficientiorem pbaonem necessaam
esse Inquisitionem putramq pstem edu
cendam adinvenit. Tandem Quoniam
Partes loco educendarum Inquisitionum
judicialiter secum accordarunt, circa
quam amicabilem compositionem
GG. Sniechowscy Conjuges in recompensam
pretensionis Gsi Gorzechowski habitae, e
quam pili plowa, juvencam biennia
lem diversi pili, vitulum anni curren
tis, currum, bombardam longiorem,
vestem superiorem alias bolicosq siligi
nis hyemalis seni duos coretos dare et resti
tuere in instanti Gnoso Gorzechowski de
clararunt, Proinde Judicium prem Con
dle standum eius Partium combinaoni
adinvenit, Decernendo Quatenus GG.
Sniechowscy eadem Inventaria et res spe
cificatas Gnoso Gorzechowski in decursu
duarum septimanarum ab actu Dti Pronti
restituant et extradant. et sese Partes ab
invicem de omnibus pretensionibus coram
officio et actis Castrensibus placentibus Fa Vta pt
Fr. S. Martini Pontificis Quo Pronti
factum sunt pmissa Partes sub

Pœna Bannis in ibidem in casu Contraven-
tionis circa Maionem faciendæ publi-
candæ. Lucta per utramque Ptem pœna
14 mm. Polon. Parti per Ptem ab invicem
compensanda Judicio per medium in-
stanti solvenda. Dti sui robore
Adamus Mitochnski Camerarius Terræ
Plocensis mppria

Officium Gtens Crem Capitl Plocen ad Oblationem G. Ada-
mi Mostowski Decretum Infrascrum Condle in Cun-
do Br Zobszyno inter Partes intro contentas per Ju-
dicium Terræ Plocen Camerariatus prolatum manuq Gsi
Camerarij Subscrum reproducen ad acticandæ actisq
Gtens ingrossandæ Suscepit in tenore sequen. Inscrat
Originale Eiusdem Decri circa acta relict
In Castro Plocen Tra Cta pt Tm Omnium Sctor pxa
anno Domini 1763

Decretum in Tunc
Jn Zobszyno inter
Jn Sniecko Pieptze
nakowski.

Actum in Fundo Bonorum Dobrsky Feria Sexta post Festum Omnium Sanctorum proxima Anno Domini 1763tio.

Judicium Terre Plocensis Judicatus et Notariatus infrascriptum in Praesentia Generosorum Dionisij Przeciszewskij Camerarij Granitialis, Nicolaj Kowalewskij, Bartholomaej Goszczyski Burgrabiorum Castrensis Plocensis, Casimiri Zbikowskij et aliorum plurimorum Nobilium ad actum praesens congregatum necnon Mtis Rni Generalis Providi Nicolaj Sobczak de Bonis Krasniczo authentici et Jurati activi praesens ad tanquam et Eundem acclamans, In Virtute decreti Judicij sui in Plonsko Feria 5ta pridie post Festum Sanctae Mariae Magdalenae in anno praesens Inter Illrem Admodum Rdum Stanislaum Decanum Raciazensem et Generosum Kowalskie acta abunt, tum Generosos Dobrskie Citatos et acta pte ab altera prolata quo mediante Condescensio in Fundum Bonorum praesens captato tempore mutuo Partium Sumptu assignata eodemque Decreto injunctum ut Jus Judicium Condescensurum ante omnia Comportationem quorumvis Documentorum Causam praesens eximens per quem competierit praestandum demandet, Transactiones quasvis respectu hereditatis Sortis in Bonis Suprascriptis sibi subsecutas, tum Jus Propinquitatis cognoscat, et resolvat, Sortem cui competierit adjudicet, et pro re cujus interesset deoccupari faciat, Condemnationem in Termino Condescensionis ex prorogatione Super Generosis Dobrskie obtentam discutiat, Decretum antenius Judicij sui injunctae Condescensionis in toto exequatur, et ad effectum deducat, Partesque finaliter decidat, Disjudicet, ac moderaretur, Quorum vel cujus Judicij Decisioni Partes parere et acquiescere sub Poena Banitionis praesens in Termino Condescensionis Super Parte contraveniens publicandum debeant ac terceantur pro Terminoque praesens Condescensionis in Sublationem Condemnationis in Judicijs Terrestribus Ciechanoviensibus in Sanctorum Feria 2da post Festum Sanctorum Trium Regum in anno 1757mo Super Generosis Adamo et Mathia Dobrskie atque Gasparo Sarnowskij hac in Causa obtentam Poena Duplicis per utramque Partem conductum.

Duplicis quatuordecem marcar. Polon. Parti est injuncta Solu-
tio Latius premisso Decreto edisserente ad requisitionem
utrarumq. Partium ad Bonorum presens condescendit, Eidemq.
Jurisdictionem officiosam provisa prius Pace et Securita-
te publica actibus Juridicis congrua fundavit et Partes
ad inscribendam Comparitionem eiusdem Mli acclamare fe-
cit quo in Termino acclamatorio Partibus ipsis utrisq.
et quibus Penitus admoneri Rdo Stanislao Decano Zaniz-
Preposito Gralecien. ac Q. Simone Kowalskie actoribus
et Cito pltr, Cito simul et actoreum per Q. Mathiam Dobr.
suo pro interesse pltr, Cito simul et actoreum Nobili Petro
Dobrskij suo et N. Stephani Dobrskij Fratris sui germa-
ni nne pltr, pro interesse NN. Simonis et Magdalene N.
Valentini Karczowskij Consortis, Barbare Virginis
Innupt. Soror. et Fratris germanor. Sarnowskich pro
N. Valentinum Karczowskij pltr, Qui Adamo Dobr.
Cito et actoreum suo pro interesse pltr, Cito et Indicente Q. Mathie
Dobrskij pltr. comparen. ac Terminum presen.
Condescensionis expediendum, Judicandamq. Causam affe-
ctantibus Judm presens Condescensionale exequendo
Contenta Decreti Judicij sui exqu presens nititur
Actus Condescensionis Sententiat Quatenus Par-
tes principaliter secum agentes Documenta que-
vis ac monimenta Causam presen. eisdem
comportent idq. in instanti et quamvis eadem Documen-
ta et monimenta ipsi injuncta, in non nullis fasciculis
Partes Eadem comportarunt verum quoniam in
eadem Comportatione non persistunt quinimo Suffi-
cientiorem premissorum Documentorum ad Causam
presen. necessariorum Comportationem omnino
a se previo Corporali juramento prestandam
urgent. Proinde Censeri Easdem Partes Sufficienti-
us comportare quevis Documenta ac monimen-
ta Judicium censet idq. in instanti Tandem Siqu-
nulla alia preter comportata Documenta Pers-
se habere inferunt et ad Comprobationem jurat-
riam

Juratoriam eo in Passu se se trahunt Judicio admissibilibus Isae adinventis additur Mtis Judtis ad pronuntiandum Juramenti rotham idqm instanti ~~...~~ Tandem Gnosi Simon Kociecki et Mathias ac Adamus Dobrscy praestiterunt rotha per Judicium ipsis deprompta qua comprobatione attenta Judm Easdem Partes ab ulteriori Comportatione Liberas facit et pronuntiat. Nihilominus Partibus comparentibus ulterius hac in Causa procedere mandat in Procedendo denuo Partium Illationibus ac Controversijs exauditis. ~~...~~ et quae Perillris Admoris Adi et Gnosi Kociecki Virtute Contractus resignatorij die 2xma Martij 1755to anno Plocae Inter Gsos Matheum Dobrsky ab una, ac Perillrem Adum Stanislaum Praepositum Gralcisensem ac G. Simonem Kociecki Contra tres inter se germanos Parte ab altera intuitu Sortium Bonorum Dobrski initi et Confecti Actisq Castrensis Plocensis 6ta 6ta post Dominicam Ramis palmarum anno eorum roborati (quo mediante Sortis ejusdem Pretium triginta quinque aureorum hungaricalium ultra onera in 6tundo ad exolvendum relicta constituitur) atq ipsi usmet officiose resignationis actu quo supra roboratio per Eundem G. Matheum Dobrski in Personam suprascriptorum Perillris et G. Kociecki una cum quietatione de Pretio Triginta quinque aureorum hungaricalium recognitae Sortium in Bonis praesens Dobrsky p. Devecupationem pro re suorum concludentium, Jam autem Partis Citatae simul et actoriae repositis tam resignatione 6ta 6ta post 6tm S. Lucae Evangelistae in anno 1735to Coram Actis Castrensis Plocensis per Xlem Stanislaum Dobrski ad Jo annis 6tilium in Personam G. Pauli Dobrsky p. Exdivisionem, Exdivisarumq p.

moderni comparens G. Mathiae Dobrsky Parentis,
Super Sortem in Bonis Dobrsky recognita et
subsecuta, quam manifestationibus infra-
scriptis prima quae Ta Tertia post Dominicam
Jubilate, altera Deniq Ta 2da post Ctm S. An-
tonij de Padua utrisq in anno 1755. Tertia De-
niq Ta 5ta pndie Festi S. Mariae Magdalenae
in Plonsko in Terminis Communibus Terribus
Quarta ad extremum. Ta 2da post Dnicam Ju-
dica Quadlem in anno praesens in Castro Plo-
censi tam per Gsos Mathiam, Petrum Adamum
Dobrskie Suis ac G. Josephi Dobrsky nominibus
ex re Juris Propinquitatis praemissarum Sortium
quam G. Matheum Dobrsky Jurisdatorem Perfi-
Rdi et G. Kowalskich ex rne inadequato resigna-
tionis Sortium, Pretio cum agnitione Propinquiores Su-
prascrso Gnosos Dobrskie de nullitate et inva-
liditate earumq Transactionum factis et in-
tercedens se se tutantis ac defendentis. Insu-
per ex his Sortibus Sortes non modo prioris tem-
pore a G. Stanislao Dobrsky quaesito Verum et
Juri obligatorio ut pote Contractui d. 24. men-
sis Julij in anno 1694. Inter Gl. Joannem et
Matheum Dobrskie in Summa Sexcentorum
quinquaginta florenorum albae argenteae sine pro cen-
to monetae inito et confecto nec non ipsimet obli-
gationi authenticae coram actis Castrensibus Plo-
censibus Sabbato post Dominicam Septuagesimae
Anno 1695to per Eumq G. Joannem Dobrsky
ob Thomae Filium suo et G. Dorotheae Brzeski
consortis suae nomine in Personam G. Mathei
Dobrsky ob Bartholomei Filij in Suma ut praemis-
sum est Subsecuta. Deniq Inscriptioni Super re-
ceptitiae coram Isdem actis Castrensibus Plocensibus Ta

2da

2da post Dnicam Invocavit Quadlem 1696 anno per
Eum G. Joannem Dobrski super Summam Sexcentorum
quinquaginta florenorum Albae argenteae sine proventu mo-
netae in Personam dicti G. Mathei Dobrski factae
et recognitae Penultimam Contributionibus Stan-
te hostilitate Sveticis tollerantibus obnoxi-
am ac ex avis, Proavis Domoq Dobrsciana De-
rivantem post Caput ad G. Hieronimi Dobrski
in Filios olim Gnos, Thomam, Albertum, Marci-
anum Bartholomaeum et Jacobum Dobrskie Dear-
lud, ac successu temporis inter Sortes varias
hereditarias et Cohereditarias Vicinorum Di-
spartitam pacificeq per Possessores Bonorum Dobrski
Possessam allegantis et probantis. Quamobrem
Judicium praesens Condescensoriale consideratis Cau-
sae praesentis Circumstantiis Suspensa tantisper Tran-
sactionum earundem resolutione ad investigandas
Sortes praemissas Sub cujus extare videbantur
Possessione convocatis Subditis de Ipsis Bonis
in praesentiam Vicinorum Nobilium se se contu-
lit. Qua revisione arearum et camporum diligenter
peracta et expedita quandoquidem tam a Vicinis quam
Subditis fundi praesentis de Situ et positione Sor-
tis ejusdem difficilis demonstratur investiga-
tio. Tantummodo Deducitur et Sorte eadem in Cam-
pis agros nonnullos mediante Officiosa Tra-
ditione Sabbatho in Crno Ct. SS. Simonis et
Judae apostolorum anno 1729. subsecuta et ad acta Ca-
strensis Plocensis Ita 5ta post Ctm Omnium Sanctorum
anno eodem per Oblatam porrecta Conventui
Plonsiensis Carmelitarum strictioris observan-
tiae in Summa Quingentorum florenorum Polonicalium Provi-
sionali a Summa Simili Quingentorum florenorum Polonicalium
originali provenienti retenta, adjudicata per
Officium Burgrabiale Crnsis Plocensis executoriale

traditos

fuisse, ac post mediante per cessionem coram actis
Castrensis Plocensis 6ta 4ta ante 6tum S. Catharinae V. et Mar-
tyris in anno 1729 per Religiosum in Xto Patrem
Ludovicum a Sancto Thoma Conventus ejusdem Priorem
nomine Totius ejusdem Conventus Plonsensis super
Summam Eandem Provisionalem Quingentorum Flo-
renorum Polonicorum recognitam ad olim officium Joannem
Strzeszewski Subjudicium Terrestrem Zawskrzensem
Deinde ab eodem ad actores Perillustrem admodum Rdum
Praepositum Gralensem Decanum Raciążensem et Gsum
Kowieckie Fratres germanos obloquentes Contracti-
bus binis resignatoriis respectu Bonorum Krasnicowa
utraque cum attinentiis ac Sortibus Bonorum praesentis
Dobrski in anno 1754to cum Gl. Adamo et Joan-
ne Strzeszewskie conditis, et aliis Transactionibus in actualem Pos-
sessionem interessis devenisse, hos agros nonnisi apparuisse
hanc itaque Sortem cujus respectu resert Diver-
sis Transactionibus videlicet in anno 1689 6ta 2da post
6tum Visitationis Gsum per Gl. Sophiam de Zaleskie olim
Gl. Alberti Dobrski Contentem viduam in Summis binis
prima mille florenorum Polonicorum ex Summa Duorum millium flo-
renorum Polonicorum originali, altera Trecentorum florenorum Polonicorum distincta una
cum parata Possessione per cessionem Denique in annis 1736. Sabbato
in Crno 6ta Exaltationis S. Crucis per Gl. Gabrielem olim
Mathiae et subsequenter 1740 anno 6ta 2da in Vigi-
lia 6ta Sanctorum Omnium omnibus in Castro Plocensi
per Gl. Stanislaum et Mathei Filios Dobrskie Su-
per Sortes et Portiones Bonorum Dobrski recogni-
per resignationes recognitas dispositam et
in Sortes Vicinas Cohaereditarias talimodo inclu-
sam et involutam et ideo nunc disputationi
relictam esse, cujus praemissae Sortis Existentiam
seu potius qualitatem et quantitatem in Defectu
suae Probationis Eosdem et Perillustrem admodum Rdum
et Gsum Kowieckie nullomodo distinguendam et com-
probandam offerre voluisse. Jam vero Gl. Dobrskie
comparentes ab olim Gsis Matthaeo et Mathia Dobr-
skie in Numerosa Stirpe disgenitos Jure Pro-
pinquitatis se se Jubentes circa Substantiam
seu potius ejusdem post Sterilia Fata a Successoribus
Eandem
ejusdem

Eam se se stitisse et manifestationibus ac Terminis
Suprascriptis Transactiones modernorum actorum expugnans
et reclamans se opposuisse, Idcirco Judex Condescen-
resolvendo Suspensionem suam, per Judicem suum su-
perius factam Siquidem de Sorte Eadem situq et po-
sitione ejus praeter agros nonnullis traditos ex pre-
missa Indagatione plene informari non valet
Divisionesq antiquas Bonorum praesens nulla
Pars producit in Fundamento Juris retractus
attentis praemissis reclamationibus tempestive
Subsecutis Transactiones praeinsertas ut pote
Contractum resignationum una cum ejus roboratio-
ne tum et ipsam authenticam resignationem ac alios
quosvis actus respectu haereditatis Sortium Bo-
norum Dobrsky inter P. Mathaeum Dobrski abunum
et praelibatos Perillustrem admodum Rdum et P. Kowic-
kie pte ab altera initos et subsecutos ex his et alij
rationibus Judex suum permovens Judicium cas-
sat et annihilat nullumq robur habere esse vult
ac declarat Nihilominus haereditatem Sortium prae-
missarum Bonorum Dobrsky Gnosis Mathiae, Adamo Petro
et Stephano Dobrskim Proximioribus Judex agnoscit
et adjudicat et pro indubitatis haeredibus Statuit
et quoniam Tis adinventi haeredes respectu Supra-
scriptae Sortium haereditatis cum P. Mathia Dobrsky
comparens Coheredes judex secum composuerunt et
non sciendo in Sorciunculas Sortem Eandem per
Judicem resolutam pro Solo et unico Haerede Gnum
Mathiam Dobrsky sibi eligerunt et agnoverunt
Gnus quoq Mathias Dobrsky onera quaevis in Sorte
eadem haerens tum Summas infrascriptas Perillustris
Rdi et Gsi Kowickich ad Depositandum in se judex
assumit Ideo Eadem pro Legitimo constituto
Haerede exemptibilibusq Perillustri admodum Rdo et P.
Kowickie adinventis Decernit Judex Quatenus Ipse
Mathias Dobrski emundando Sortem Eandem haeredis Sum-
mas binas primam Triginta quinq aureos hungaricos
pretio exolutam moneta aurea una cum Provisione
ad Summam Ducentorum viginti quatuor florenorum
quindecim Pol. reductam, tum alteram Viginti
florenorum Pol. Provisionalem a Conventu Plansiensi per
cessionem

Jus

quaesito ac in Sublationem quadrinarum Condemnationum
Crenae Plocensis diversis annis 1723. et 1729 ex Pto Con-
ventus Super E. Matheo Dobrski hac in Causa obtenta pro
qualibet Eorum per 14 Marcas Pol. Parti una cum Poena Lui-
ta 3 mnPP. in Decreto Crenae Plocensis anno 1722 di Specificata
moneta juxta reductionem in Regno currenti in et pro Fa 2d
et 6 ff. Trium Regum in anno 1764. ventura Coram Officio
et actis Crenae Plocensis sub Poena Banionis in Casu Contra-
ventionis circa manifestationem faciendae publicanae Solvat et re-
liter enumeret Tiae vero Perillis etc. Jaciegey levent de Leo
pietent ac de Bonis condescendant Sortemque Eamque in Statu ad
Tenorem Traditionis praeciso quovis Capitulo tradant et
mittant sub simili rigore in Casu extendendo. Lucta per
C. E. Dobrski Poena 3 mnPP. Parti in Termino et sub rigore Sup-
apposito Judicio totius in instanti solvendae Quo denique Spectat
Poenam Dupliciem 14 mnPP. pro Decreto Judicii sui Solis pro Termino
praesenti injunctam in Satisfactionem Eius Dem Solvant E. Ma-
thias et Adamus Dobrscy atque Gaspar Sarnowski Supraseriptae
Poenam Dupliciem 14 mnPP. idque in instanti et quoniam Illustrissimi
in Eiusdem Judicio exolverunt Deo de exoluta praesentia quietantes
et eadem Judicium hac ex re Liberos mittit Condemnationem vero
in Termino Condescendentis ex Prorogatione super R. Petro Dobrski et
Pte ac minus requirente Plenipotentia pro Judicio Camerarii
tus injunctam pro recessum a Comparatione Obtenta Judicium cassa-
et anni hujus Decreti praesentis ingrossatae
Wanasius Ignatius Rożadzeski Judex Terrestris Palatinatus Plocensis
Josephus a Kozłowo Kozłowski Notarius Terrestris Palatinatus Plocensis

In Fundo Bonorum Dobrski Petro Dobrski Decretum Judicatum Terrae Plocensis Judicatus et Notariatus Plocensis Decretum 1763 ad

Officium Poenae Crenae Capitis Plocensis ad oblationem Generosi Mathiae Dobrski Decretum Condle infrascriptum in Fundo Bonorum Dobrski inter Partes introcontentas per Judicium Terrae Plocensis Judicatus et Notariatus prolatum manibusque Eorundem MM Judicium Subscriptorum reproducendum ad Acticandum actisque Poenae in grossandum Sasceptum in Tenore Sequenti / Inseratur / Originale Ejusdem Decreti Circo Acta relictum

In Castro Plocensi Feria Secunda in crastino Festi Circumcisionis Christi Dni anno ejusdem 1764to

117 Actum in Rendo Bonor Sullowo Bloty
Feria Secunda ante Festum Sancti Mathei
Apostoli proxima Anno Domini Millesimo
Septingentesimo, Sexagesimo, Tertio.

Coram Egrio Valentino Zolkowski et Aroma Universalis Burgra
bijs Civ Loci in Sententia Egr Andreae Wolski Andreae
et Stanislai Sullowskich, Joannis Zerawski ac aliorum Actum ad
actum per Congregat nec non Actis Rnd Egi Petri Smi
Smuciuski De Villa Zolczyno Actuli et Jurati ad actum
Actum Civ Assumpti Stenae actuario.

Qui quia supra in Burgrabijs Civ Loci Sententiarum
Decreti Judicij Officij Civ Loci de Actu ejus Egr Co Plo
ensi Feria Secunda post Festum Visitationis Virginis Mariae Anno
in Anno Egri 1763 per Egrum Egi Andreae Wolski Actua
rium abuza et Egum Ludovicum Kaczinski Scabinatus ple
nabattera Actu Quo mediante Condescendio Egi Burgrabiae
Civ Loci Actus Absentia non Obstante capitali Sententiae
per Egrum Actuarium Junio Genitor Civ Loci recepta
officium Officij Civ Loci de Facto juramento injunxit Cumas
in Bonis Civ Loci Egri Andreae Wolski Actuarii Civ Loci
Mariannae Sullowska Egae Egi Wolski Actuarii Civ Loci
Substantia Prima et Prima Citia Constatudine mapa Sub
stantiae juxta praxin assignet. Res mobiles Facti ad
Parentum Decisionem per Egrum Egi Andreae Wolski Actuarii Civ Loci
ii necessitas postulaverit Juratorias expedirit. Partes
in Ceby Sententiarum Actis in Actum relinquendo Disqui
rat et moderet Civ Officij Decisionis Partes Ubiq. parse
et Judicatum, pati Quo Feria Tertia Anno Egri Contravenien
publicare et assignare ex Requisitione Actoris Partium
ad Bona Executa Sullowa Bloty Burgrabiae Civ Loci
Egri Andreae Wolski Actuarii Civ Loci Egri Andreae Wolski Actuarii
Egrum Voce Burgrabiae Civ Loci Egri Andreae Wolski Actuarii
ad Comparendum Civ Officio Civ Loci Actus Civ Loci
mandat. Quo in Anno Egri Andreae Wolski Actuarii Civ Loci
Mariannae Sullowska Egae Egi Wolski Actuarii Civ Loci
Egri Andreae Wolski Actuarii Civ Loci

sui vne Stt Gitter et Judicij Audrio Kraliński et Marianna
Grawska Conjugibz et quib Certe in Agra Manit sui exempli
suo et Rdi Bartholomej Brigini et Feliciane Brigine
Patris et Avonj ibm le Germanor Culkowich me Stt
Officij Judi comparen et Reus Judtr Controverter Libor
Controversij Offm Spens coram se inductis examinatis Dep
arte omnia Partes Utrasq Comportare Documenta ac quidq
Munimenta Causar Lecq cuiusq vig in Instructa Offm
censet Et Quoniam Pars Actorea Inscriptorem Emanar De Actu
ejus in Prod Loco Petia Quarta post Festum Nativitatis Chri
Joannis Baptistae proxima in Anno 1747mo in immediatam
Dominis per Rd Jacobum nor Adamum Culkowski in per
sonam Rd Mariannae Brudnicka Rdi Andreae Pstle
Consortis vero sue Qui vero Mariannae de Culkowie Wozka
Actricis in primo Matrimonij thoro procreatu super Limar
Quadragesimor Lyppie Polch in vim Dotis de maribus Rdis
Admod Erdi Stanislaj Dobrzenicki Decani Kcdrzkowicz Pro
positi Daniscicz et Cuppcz Sevad et in lisce Bonis Culko
wo Bdzy Locat Errorie ex Actis emanad per Partem
vero Rdi et Vicinos hujus rej bene gnaros Judtr agnit
in Supplementum vero hujusce Errorij Exhibita Debitor
Inscriptionis Literas ex Libris Metricis Baptizator Eccles
Mochowicz in Decreto Dati Culkowo Bdzy Anno 1746
quo Marianna Culkowka processit ex Adamo et de Mariann
Brudnicke hoc est Culkowie excerptum ex Metrica Moch
wicz Die 2da 9bris Anno 1763 Mane Gnia Admod Erdi
Jacobi Dze Potarzki ejusd Ecclesie Mochowicz Praepositi
subscripti tum Manifestationem coram Actis Loci Bdzy Cas
batho pt Dnicam Exaudi in Actu Loci ex pte eccles
Culkowich Conjugis Rdi cum Gnia Rachelinska ac adio
respectu Rei Mobilium in varia forma et specie existen
patis Rdi Antecessoris Matris de relicto Rolle restitutionis fact
Actu Loci Rdmi de Data in Culkowo Die Decima Tertia
an Dni 1750 Rei Mobilium et Inventarior maribus Amic
subscripti patris Rdi Adami Culkowski derelicti producit Pars

Acta Inscriptionis de actu ejus in Sd Loco, Feria Quinta post
Festum Natis Sti Joannis Baptistæ Lapsa in Anno 1748 per Sd
D. Adamum Schlechi Sd Stanislai filium in persona Illis Mariannæ
Opaw per Suppl Summam Quingentorum Florenorum Polon Seniores Conjux
Tantum in qua Comparatione Partes Utrinq. persistunt Boni de
satisfactione in præsentia Comparentium adinventa Ulterius Causæ
Pars Actrix Coram Dno Præsidi Decretum Jubet pro Prosecutione Ulteriori
Probationis citari de Offo Testes indicti examinatis Signis
in Causa Pars pro Assignatione Summæ Dotalis de Bonis
Suis et Meritis Contendit Dotalitium Actrix Concurrens Pars Adversa
agit Offo quod ex Comparatis suo in Judicio Documentis
respective informari de Assignatione Dotis requit Unde de
Offo Quod Suspensa Decisione Causæ Pars ad Revisionem
Legum agnoscat una cum Nobis Vicinis ac de Sententiat Qua Revi-
sione peracta Resolvendo anteriorem Judicij sui Suspensionem
Signisq. Parte Adversa Solutionem Summæ Dotalis tam ex
Inscriptionis per Sd D. Adamum Schlechi Sinubeo in persona
Sd D. Mariannæ Bindrichia primeva Sponsa Actricis vero Matris
Supp Summa Quadringentorum Flor de Actu et Anno superius annotatæ
quod Jure Naturæ post cum Sd D. Adamum Schlechi Parentem
Exhibitante parte vero Rea extra modum Solutoris existente
optimo liberam Exhibitionem agnoscat et Aream permittente Libe
quoq. hyemales in unum Stadium Computati tantum Retinen
de Viginti unus citra Aream quod Stubi Exaginta ex Revisione
esse patuit. Id circo Offo Testes Summam Dotalem Quadringentorum
Florenorum superius de Actu exand Eam D. Mariannæ de Schlechi
nunc Wodzka in primo matrimonij thoro pereat concernen
ex Substantia Mea adjudicat et pro Legitima agnoscit
Jam autem ex Paterna Summam Octuaginta Florenorum
ex Lustratione adinventam exolvere et præsentare
Sententiat et in his Ambabus Summis ad Exhibitionem
et Assignationem agnoscit quarta parte decisej ad Com-
pendi quartæ parte Stabuli Aream de Re decisa
Hujus Exhibitionis agnoscere Legit Dahi in

Par. Dijrij in quo pars Ista Semmaret Autoribz ab eo citatis
Specialiter ad comparendum Lucaria Par. Stadij, ab Occasu ad me-
ridiem liberam quartam diem in Septimana Situandi Arcadem
octo Sulcos hyemales ab Occasu Jnr metas Dijrij Sicch
ex una et parte Ista ex altera per Stadium unum Jnr
a Via quæ tendit per Villas. Jn Primo Campo hyemali Sulcos
hyemales ~~Quadraginta~~ duodecim ex Stadijs tribus tendens
incipiens a Via tendens per Villas et ~~stendens~~ ad Granicem Ja-
siorski Jnr metas ex una N. Christophij Kolczynski ex altera
parte Ista Item in 2do loco Sulcos Duodecim Stadij
quinq. tendens Jnr metas ut supra Item in Tertio Loco
Sulcos hyemales Sex Stadijs Duobz tendens Jnr metas
ut supra Relizine Conseminatos Jn Campo Æstivali Sulcos
hyemales Sex Stadijs tribz tendens incipiens a Via et ptes
dens ad Rivulu ~~distinguens Stas~~ cum Prato adiacens Item
in 2do Loco Sulcos Octo Stadijs tribz cum Prato adiacens
Jn Tertio Loco Sulcos novem Stadijs duobz Jnr metas Sorbi
nunquam Dnorum Quinque ex una et Pars Ista ex altera Item
in quarto Loco Sulcos Sex per Stadia unum Jnr metas ut
supra Jn quinto Loco Sulcos Sex per Stadia Duo in
Sexto Loco Sulcos Tres per Stadia Tria in Septimo Loco
Sulcos Sex per Stadium unum Cine Inseminatoribus
Jn Campo vero Siagorco Sulcos Sex per Stadia Duo in
2do Loco Sulcos quatuor per Stadia Duo in Tertio Loco Sul-
cos Sex per Stadium unum in quarto Loco Sulcos Duos per
Stadia Duo in quinto Loco Sulcos quinq. per Stadium unu
in Sexto Sulcos Unus per Duo Stadia Item pesulas Sul-
cos ~~Sulcos~~ hyemales Sex Stadijs duobz tendens incipiens a Tem-
plo Nris Joannis Zondki et ptendens ad Granicem Ja-
siorski in Octavo Loco Sulcos quatuor per Unu Stadium
in Nono Loco Sulcos quatuor per Stadia Duo Relizine Con-
minatos Item in Campis Starzany Sulcos quatuor Stadia Tri
tendens Item in loco, ubi Lucrea Sulcos Sex Stadio uno a
Juerta Item in 2do Loco Sulcos quindecim Stadio uno Jnr
Sulcos Septem Stadio uno tendens Omnes hos Sulcos pa-
Stes signatos Item Condit in p. Fatis Summis Lar Mater

Quadrig

Quadrigentas Zyzyphy quas Paterna actenus inita Zyzyphy
juxta Praxim quarta Parte erga N. Polticanen Studio
volka in 2do Matrimonij thoro Zgenitis Cineres ejus Emar-
Pitionem D. Mariannæ de Endlichhei Zaren Andreæ Mol
shi Curiæ exhibit et in actualem Possicanæ possessionem
remine Impignorare et Cerbuticen qui nunc Zyzyphy D. Ludovico
Machinski cane Exhibitionem benevole permittente Ha-
dixit et ad Intromittendi Mlen Judicij sui apparitores
Deputavit Qui mihi Latisfaciendo Licentiam sua cane
Volska Intromittendi Expensis Zyzyphy Exhibitione Quo facto
Zathegorica Suo Volshick pro Restitutione rei Inventario
mum Matris D. Mariannæ Gudnicka Actrici Matris Dereli
ctæ Zius Machinskich Instituit Cliquid non solum ex propria
Dris Confessione Dni Ludovici Machinski Victrici verum etiam et
ex Agitatione Vicinor de existentia Inventarii D. Mariannæ
Gudnicka Optimo rempe Valeat Dnum et Juvenem Virij Jus
ejus Deducit ex quibus Inventarijs Ulna Vaccas in una Sep
tima Corpori. D. Nup Mariannæ Gudnicka. Admissa Exdo
Dno Victi Curata Machoiscen Datam Juvenem Starte ejus
nisa Divenditum Alteram Vaccam Casu accidentali exha
latam Tertiam Vaccam per eam D. Machinskij divenditam
et alias pro ejus peculijs emptam exhalatam esse Judico
Offert quidem imponendo finem Litibus Dni Defendens Jura
menta tam pro Divendita una Vacca quam pro Tuti ex
exhalata altera Vacca Quotam Viginti Ex Zyzyphy ex
moderamine Judicij sui adinventam per eum D. Ludovicum
Machinski Victricem D. Mariannæ Volska Actrici per
solvendam Sententiat Decernendo Quatenus D. Ludovicus
Machinski Quotam earum Viginti Ex Zyzyphy ab Actu Judicij
in Spatio Octo Septimanarum una cum Pœna Lustra Dnum
Marcum Solvi circa Solutionem etiam ad Mandatum Quæsto
Tionem Solvat sub Pœna Brevi in Judicio in Causa Controver
tionis coram Officio Dni Decani circa Mandatum faciendæ
Publicanæ Partis Actoreæ Solvat Asseres autem Dnus
Salinas Dnus Judex per eum Dnus Machinski extasse
agnitas Instantiæ exhadens Declarat. Et Dnus

Jmc

autem Praetensiones Praetensionibus ad se a Dominicem habitis compensandi determinat et in his perpetuum imponit silentium Indictionem GG Machlińskich ut nullam removeri declarat Decreti praesentis vigore.

Valentinus Zołtowski Burgrabius Castri Plocensis

Thomas Unierzyski Burgrabius Castri Plocensis mpp

Officium praesens Castri Capitaneatus Plocensis ad oblatum Nobilis Andreae Wolski Decretum infrascriptum Condescensionale in Fundo Bonorum Sulkowo Błony inter Partes introcontentas per Officium Burgrabialium Castri Plocensis promulgatum manibusque GG Burgrabiorum subscriptum reproducendum ad Actuandum Actisque praeingrossandum susceptum in tenore sequenti inserta originale Eiusdem Decreti circa Acta relictum

In Castro Plocensi Feria Tertia in Vigilia Festi S. Thomae Apli A.D. 1763

Jmr Gł: Wolskie et
Machcińskie ac alios
in Fundo Br. Sułkowo
Błony prolat. Condnis
Decretum.
1763

118 Actum in Fundo Bonorum Trębino idq in Termino Condescensionis Feria 2da post Festum S. Andreae Apli proxima Anno Dni 1763tio.

Judicium praesens Terrae Plocensis Camerariatus infrascriptum in praesentia Dnorum ac Plurium Antonij Wornicki Burgrabij Castrensis Plocensis Antonij Trębinski, Antonij Chądzyński Clementis Mycinski, Laurentij Trębinski ac aliorum ad actum praesens congregatorum necnon Mlis Rmi Gnlis Providi Valentini Sczuka authici et jurati de Kosino Actui praesenti adstantis et Eundem acclamantis. Insistendo Decreto Judicij Terrae Plocensis de actu ejus in Bibliko in Terris Commissionis Tertia 5ta post Dnum Oculi Quadragesimae proxime praeterito Inter Mlos Stanislaum Dziecki dicti actorem ab una et Ignatium Trębinski Citatum parte ab altera lato, Quo Dto memorato Condescensio Judicij Suj Camerarialis duorum ubi tres, unius ubi duo absentia non obstante captato tempore anno praesenti in fundum praesentium Bonorum Trębino est assignata ut ante omnia Comportationem documentorum Causam praesentem evincentium per partes praestandae demandet, legalitatem Donationis coram Castrensi Plocensi Feria 2da post Octavas Festi

Anni Eiusdem Christi Dñi 1725 quinto
[illegible] Kalendas primi
[illegible] Dñi Dñi Dñi

Indicente Illi Ignatio Trebinski pbr.
coram Judicio suo Comparentibus
et Secum Controvertentibus Quarum
Partium Controversijs coram se indu-
ctis excuditis Teneri ante omnia
Partem utramque Comportare docu-
menta Causam praesentem eo incen-
tu Judex praesens adinvenit, et ut in
instanti Comportent decrevit, Tanq
Quoniam in Satisfactionem Senten-
tiae Judicij praesens Partes documenta
inferius in Decreto finalis resolu-
tionis de actu annotanda Compor-
tarunt, et in eadem Comportatione non
sistunt imo sufficientiorem Compor-
tationem a se ab invicem Urgent, Pro-
inde Judex praesens injungit Quate-
nus Pars utraque sufficientius do-
cumenta Comportent, Et Quoniam
tam actor, quam Citatus loco Com-
portationis sufficientioris documen-
torum Juramentum evasionis
sup impossibilem sufficientiorem
Comportationem explore volunt, Pro-
inde Judex praesens admissibili u-
traque parte adinventa Decernit
Quatenus Comporbent Partes in eam
Rotham prout documenta in Ju-
dicio suo reposita realiter com-

portarum et in praejudicium suum nihil
quidpiam celarunt, nec de existentia
alienam aliquam habent, et ad Sig.
Mtis ad pronuntiandam Rotham, Prae
titerunt tam Gnosus Stanislaus
Dziedzicki, quam Ignatius Wybinski
Quo absente Juramento Judicum praesen
partes a comportatione ulteriori li
ras facit et causam ulterius prosequi
jubet. In praesecutione Ulterioribus Part
um controversijs judicium coram seri
ctis exauditis ac documentis
repositis, consideratis et discussis.
Quando quidem judicio suo condescen
soriali probatum est olim Gnorum A
damum Wybinski olim Andreae
Filium sortem suam hereditariam
in Bonis Wybino Nobilibus olim Pau
Dziedzicki et Rosaliae Krzeciewski
actis Castrensibus Plocensibus Fa 2da
pt Fn Sae Margarethae Virginis et
Martyris 1720 anno resignasse, ea
dem Resignatione Gnorum Ignati
um Wybinski olim Laurentij Wybi
nski Filium olim vero praedicti G. An
dreae Wybinski Nepotem, suum
vero Filiastrum germanum alie
nasse, post vero a praedicta Nli Rosalia
de Krzeciewskie primo Dziedzic
2do voto ot Nlis Jacobi Wolinski
sorte Jure Retractus uti ex propri
Supstite Cenibus ... qtto Juris

quitato Juris eandem et Sortem rede
misse, et Nlem de Krzeciewskie Wo
linska Sortem suam a Nli Adamo
Trębinski quaesitam Jure aequali
haereditario erga Nlem Stanisla
um Dziedzicki Filium suum ipsam
respicientem supradicto Gnoso
Ignatio Trębinski actis Castrens
Plocens Feria 2da post Octavas
Festi Ssmi Corporis Christi Dni
1728vo anno redonasse, Summa
in assistentia Mariti sui ac Gnosi
Mathaei Rostkowski amici redonas
se, Summam vero expstio pro re
donata Sorte, unam in deportatio
nem oneris Maritalis Ducentorum
Tymphonum Polonicalium per
se in Viduali statu protunc exi
stentem olim Nli Jacobo Wolin
ski Secundi voti Marito suo co
ram actis Castrens Plocensibus
Fa 2da pt Dni Sexagesimae in an
no 1727mo Inscriptam attestan
te Recitatione authca Fa 2da pt
Octavas F Ssmi Corporis Christi
Dni 1728vo anno p toties dictum
olim Nlem Jacobum Wolinski
Maritum in pnam Nlis de Krzecie
ieuskie Conjugis suae recognita
x G. Ignatium Trębinski

convertisse alteram vero Summam
Centum Quinquaginta Tymphorum Po
lorum ex Summa majori Trecentorum
Quinquaginta Tymphorum polorum pro
tij condictati restantem in sorte su
pradicti ol Nobis Wolinski Mariti
locasse, sub uno eoque actu per Nobilem
Wolinski Maritum Nobili Kręcie
iewska Consorti suae inscripsisse,
Nobilem quoque de Kręcieiewskie primo
Dziedzicka ultimo voto Wolinska
Matrem possessioni sortis inscriptio
ni suae obnoxisse ad hucusque insti
tisse, exinde nihil quin piam laesio
nis Juris prioris Mariti aut prae
judicij Filio suo Nobili Stanislao
Dziedzicki in Juribus ipsius pt Pa
rentem ejus demortuum cessisse, ac
causasse, Proinde Judicium Condle
Insistendo Justitiae ac documen
tis supra de actu exaratis non at
tentis Mationibus, prima Fa 5ta pt
Dnum Exaudi prima per Nobilem Sta
nislaum Dziedzicki, altera per Nobilem
de Kręcieienskie Wolinska Ma
trem Fa 6ta intra octavas F. Sanctissimi
Corporis Christi Dni utraque 1766 tm
anno coram actis Castrensibus Plocensibus
uti per posterum factis approbata
quoque Donatione supius de actu exa
rata quoque Cassatis.

rata p Nlem de Krecicieuskie Wolin
ska Matrem uti in assistentia Compe
tenti Maritali ac amici Sui sup hae
redittem Jure p pingori Gnum Wy
binskie ex antecessoribus ipsium con
cernentem recognita, et Satisfa
ctione justi pretij Solidata, Gnosum
Ignatium Wybinski circa indubita
tam hereditatem quaesitae Sortis
conservandum esse declarat. Quo
enim spectat Indictionem Gno
si Ignatij Wybinski respectu vin
dicationis alterius Similis Sortis
a Nli Stanislao Dziedzicki p olim
G. Adamum Wybinski Patronum su
um supra fato olim Nli Paulo Dzie
dzicki juncta cum Sorte nunc resolu
ta resignatae, p Mationem suam vi
tiatae et quaestionatae, Judnd pren
Consulto seorsivam viam agendi
G. Wybinski si voluerit reservat.
Dti pren robore.

Adamus Mitodrowski Camerarius
Pnis ploczensis mppa.

Ind.

Officium Praesens Cren. Capitt. Plocen. ad Oblationem Illmi Adami Trzemeszinski Decretum Condescensoriale in praesentiam in Fundo Bonorum Trzembino inter Partes Intro Contentas per Judm Trre Plocen. Cameraliatus platum manuq. Cameranij subscriptum reproducens ad Acticandum actisq. Praesens Ingrossandum suscepit in Tenore sequenti (Inserat.) Originale Ejusd. Decri circa Acta Relictum.

In Cro Plocensi Feria Tertia in Vigilia Festi Sancti Thomae Apostoli Anno Domini 1763tio.

Decretum Condescensionis in B. Trzebino.

Item

Actum in Curia Baronis Castri Veteris Terra
Sancti Martini Sancti Hedrigis Archiep. Treveren
Die proxima Mercurii 27 Octobris Anno Domini 1703 In Presentia
Mei Notarii et Testium subscriptorum Coram Nobili Viro
Joanne Theodoro Pelt Castri Veteris Judice Curiali
Ibidem Constituti Actores Actum Adactum Dominum
Congregati Necnon Ordinarii Curiales Civitatis Trevi
rensis Edictali de Sendatz Authentici et Juratiatur Dom Advocati

Judicium Tres Causarum Notariatus Instrumenti
Primum Examinis Secundum Judicium Tres Causarum de
Actu Quo Primo Secunda Februarii Tempore
Quarto Domini proxime Elapsi Anno Dom Inter
Reverendum Dominum Carolum Henrichi et Consortes
Ejus de Actos Actores Actum et Dominum Joannem
Theodorum Pelt et alios Reos Actos in Causa
Sibi Sati quo mediante Condescensio Judicis Ordi
narius Curiae Actoreae non obstante Rei Impedi
Judicii Dni Camerarii Tres Causarum Captato Tempore
ad Fundandum Onerandum Actum Actoreum Actum Dni
Actoris Actoreae Sedredefaciam pro Competentione
Documentorum Actoreorum Eandem Emendationem Ac one
rum Eandem Aggravationem Petendo Juramentum Ingre
dienda, Juncta Prospectorum Cognoscendis Resolvendis
Actis Rem de Facto Juramenti Solutione Decer
nenda Juramento Attendendis, Actus Actione Omnium
Dictis Causarum Resolvenda. Actus Actione Omnium
Actis Causarum Resolvenda. Actus Actione Omnium
Actis Causarum Resolvenda. Singulariumque Petitis
rum Petitis Actis Actoreae Actoreae Petitis Petitis
Petitis Condescendi Judicium Condescendum
Determinandi Justificandi Est Injuncta Assequitio
Actis Actoreae Petitis Actoreae Petitis Petitis
Condescendo et Petitis Actoreae Petitis Petitis
Securitate Petitis Petitis Petitis Petitis
Scribendas Comparitionis Apparitionis Petitis Proclama
Petitis Petitis Petitis Petitis Petitis Petitis
Causa Petitis Petitis Petitis Petitis Petitis
Petitis Petitis Petitis Petitis Petitis Petitis
Petitis Petitis Petitis Petitis Petitis Petitis
Petitis

ypo Judicat denig Sup pena Sakstore dann. d ejusq Sacer
dotum Symphonum per Petes Jhnicka Juanicborskie et
Pyshchie et Stat ab Pli Petrowcurtii Stens ad Sonota
tu rem oneum Sept um cum affic tium Se Contubis
m pri mis Sprip tio nem ab ligatoriam originaliter ad Scri
pta marbaglia per olim Snos Stanislaum Sukurtkurtii et
Stanet k en Cichanska a Snos Stanislaum et Nicolaum
Sukkurtkie mutuo Contractam Sum mam duc entorum
Symphorum efficientem ac pars Coram actis Scribis Jan
Starzeny Pena Secunda a pars de nunciata Pig ationum
in prioribus anno 1753to et quig Snos Stanislaus
Contra Sept Symphorum Snos Nicolaus Sukkurtkie
Nonagenta Primo Symphorum exhibitam per
Scriptum mandatale de data ejus die quinta Jung m
anno 1717 anno super quotam vigenta unius Symph
rum per eos Snos Sukkurtkie Conjuges nunc Snos
Stanislaus Sukkurtkie datum Item Scriptum simile per
Solum Snos am de Cichanskie Sukkurtkie nunc Snos Ja
cobum Sukkurtkie super quotam Sept um Pharenarum
et quinquaginta quinq Polonicalis de data ejus Vena
Secunda ante D. S. Antony de Padua m anno 1725to
Item Scriptum simile per eos Snos Sukkurtkie Con
juges nunc Snos Nicolaum Sukkurtkie super
vigenta Symphorum de data ejus in Parisijs die undecima
Maij m anno 1727mo Item Scriptum simile mandate
per olim Snos am Marianna de Sukkurtkie Marcinka
Super quotam quatuor Symphorum per se contractam
ac Scriptum super vigenta Pharenos et quindecim gro
schos Polonicales per olim Snos Stanislaum Sukkurtkie et Jo
annem de Cichanskie Conjuges nunc olim Marianna Sku
de Sukkurtkie primo Voto nunc autem Secundo
voto Zabrzeuska Parentes a Snos Simone Sukku
orbis Contractos quorcunq agentes de data ejus mensis
Item quo die 7. Sbris Anno 1738 anno Item
Simile Scriptum de data ejus die vigesima quarta apri
lis 1712do Super quotam vigenta Symphorum ad Snos
Nicolaum Sukkurtkie Comparens allegat ab olim Snos
Nicolao Sukkurtkie Parente ejus per olim Stanislaum
de Cichanskie Sukkurtkie in pari ficatum Snos ad
Ewe Benkowska Patris ejus Contractum Capud
Item in eodem Codice civili Contractum Capud
cemus Primum Codicis civilis efficientem Item Scriptum
per olim Snos am de Sukkurtkie ejusdem voto
Zabrzeuska nunc Snos Antony Sukkurtkie super
Sex octogenta Sept um Symphorum datum Item Scri
ptum

manuale in anno 1752 Super Septem Symphonias per clarum
Gratum Ivanam Zabrzewska nepotem Ivonis Michaelis
Lutkowski Seniores Committavit quibus citatus Ivanus
Joannes Brzozowski Summi Dominus Super
Specificatis Inficiatur Judicium Sententiat quate
nus citati in Corroboratione Juris Summi Regis
quoram Possessori Provisent Comprobent realitate
Summam Quarum vigore Instantis et adductis citatis ad
votis audiendum proferendum Nicolaus Petrus et Pete
rus Filiastri Lutkowy Nicolaus Matthias Lutkowski per
Patrem actoreas productum Juramentum Qua Comprobatione
attenta quoniam Ivanus Joannes Brzozowski Sortis Quidem
pro Illustri Albertus Lutkowski anno Domini Hebres do
Lutkowski Quidem Summam in Summa cum Sexcentorum
Symphonias olim Quidem Ivonis Ignatii de Bielinskie primo
Brzezinska voto Lutkowska per Spectatum Illustrem
Albertum Lutkowski Inscripta pretium Sortis non produ
cente sese extendentium Cujus Possessori obligatorio ex
stet Decernit Quatenus eadem Stans ea Bonis Syndicatu
quem Sortis eadem in Lutkowo Certi Juramenti Corporali
citatus et quidem Ivano Nicolao Petrus ex totali Summa
na Sexcentorum Symphonium et Ivonis Ignatii de Bielinskie
primo Brzezinska Quidem Lutkowska Servienti Super Pone
ris Lutkowo certis Locantis Summam Centum novemdecem
Symphonias ex Capiscere Rhenum Pachuckich Pigenta Symphe
niam Ivano Antonio Fabiano ducentos Viginti Symphonias
Ivonis de Brzezinska ultimo voto Summa Octingenta qua
tuor Symphonias Sectarium unum et medium Sectarij Re
tus Pugsicterskich Summam quoque octingenta quatuor
Symphonias Sectarium et medium Sectarij Rubus Pa
chuckich Restantes Quinquagenta quatuor Symphonias Sec
tarium unum et medium Sectarij Ivano Matthias Lutkow
Sexdecem Symphonias et proxime Septembris Calendis in et pro
pria Secunda Sortis Sancti Stanislai Martyris in an
futuro venturo Curiam actis Castrensibus Pabianicensibus
Praesentis in citij mitatis Contumacionis Causam fa
nem faciendam publicando # Solvat et realiter enume
ret eam Possessori dicujus Quidem Ivonis de
Rhen de Bielinskie Lutkowska Quidem Ivonis Nicolai ex
gatus pro Levitam Summam mox Septimanis Salva
tione Legitimi Hymenium possessionem omnibus reser
vandam Quant respectu vero obligationem quotannis Sym
phonias Summa Sexcentorum Symphonium Sese non extendentes
Pro Summa dicendum quotannis mutuorum Securitate providenda

uno ex eadem decessarum videlicet Ignatius Nicolaus sex Zympho-
num Ignatius Antonius Trium Zymphonum Matthias quatuor
Zymphonum Michael Septem Zymphonum Adamus undecim
Zymphonum et sextariorum duorum tum quoque et nobilis
Paulus Marawski respectu summae Ducentorum Zymphonum
per Olim Ignatium Mariannam de Lutkowskie in ac duali statu ol
Nobilis Stephani Marawski parenti ejus inscriptae et jam Decreto Judi-
cij Trib. Plocen. adjudicatae si fundum certum Haereditatis seu
alicujus reformationis olim praefata Ignatia Agnes Zielinska
primo Przeciszewska zdo Lutkowska in Bonis Condaty habu-
erit sibi ex eisdem Bonis Condaty tam eorum Ignatio Brzozowskie
agant seorsiva juris via a quibus possit quotis super
summa sexcentorum Zymphonum sese non extendentibus sortem
ol. Alberti Lutkowski amplius non impeditam declarat.
Decreti sui vigore.

Josephus Kruszewski Notarius Trib. Zawiszensis Cur.

Officium praesens Crem. Capitli Plocen. ad oblationem Ex Joanni
Brzozowski Decretum infrascriptum Condle in Fundo Bonis
Gutkowo Wsty inter Partes introcontentas per ~~officium~~
Judicium Terr. Zawiszen. Notariatus prolato manu
~~[illegible]~~ Ejusdem in Notarij subscriptis reproducendo ad acta
canonica actorum praesentium ingrossandum suscepit in Tenore sequenti
(inserendo) originale Ejusdem Decreti circa acta
relictum.

In Castro Plocensi Feria secunda postridie Festi S. ~~[illegible]~~
~~[illegible]~~ Pauli primi Eremitae
Anno Domini 1764.



121

121 Actum in Fundo Bonorum Samborz idque in Termino Compromissi Feria Secunda ante Fm S. Thomae Apli p. xa Anno Dni 1763tio.

Coram Mfcis Josepho à Kozłowo Kozłowski Notario Superarbitro, Adamo Miłodrowski Camerario Tribus Ploc, Andrea Salomski Arbitris ab utraque parte locatis, in praesentia Generosorum Domini Joannis Burgrabij Castrensis Ploc et Jacobi Uminskich, Francisci Rosciszewski Judicis Trnis Ploc, Joannis Zawadzki, Casimiri Zbikowski, Francisci Dzięgielewski ac aliorum ad Actum praesentem congregatorum necnon Mlis Rni Gli Providi Stanislai Samborowski Authentici et Jurati de Villa Samborz actum praesentem acclamantis. Judicium praesens Compromissoriale Insistendo Inscriptioni Compromissoriali coram Actis Castrensibus Ploc Fa 5ta in Crastino F. S. Andreae Apli Anno praesenti p. GG. Laurentium Mossakowski Burgrabium Crenensem Ploc ab una et Lucam Sielski ab altera parte Inscriptae, Qua Inscriptione Compromissoriali Mfcis Superarbitro et Arbitris data et concessa est plenaria et omnimoda potestas de fundis agris ac pratis controversis ademptione quae

Eorundem per via Comportatione documen
torum, expedientibus si opus fuerit Jura
torijs Inquisitionibus inquirendi, et inve
stigandi, eosdem fundos agros ac pratum
cui juste competierit adjudicandi,
de occupationem pro re cujus interest,
faciendi, pretensiones cunctas et sin
gulas ex quocunque fonte inter partes
exortas sopiendi et pacificandi
seu ad quem de jure venerit regu
landi, partes nihil intactum relin
quendo per opportunitate negotij de
cidendi, et disjudicandi, promitten
tes et inscribentes, se partes omne
judicatum, quod et quale per eundem Mtum
super arbitrio et arbitros latum fuerit,
per casa quavis appellatione amplexu
ras et eidem parituras idque sub pena
Bannis presenti in Trno Compromisso
super parte contraveniente publican
da, ex Requisitione itaque offsa utri
usque partis condescendit jurisdicti
onem offsam per custodita prius pace
et securitate publica actibus Jurisdi
cis congrua fundavit, ac post partes
ad sui comparitionem pro dicto Mtu
acclamare jussit Quo in Trno par
tibus et quidem Eroso Laurentio

Mossakowski Burgr. Castrej Plog. Actore et Citto pr. Gnoso Luca Sielski Citto et Actore itid. pr. Coram Judicio suo Compromissoriali Comparentibus et secum Judlr. Controvertentibus Quarum Partium Controversiis Coram se inductis exauditis, Judicium praesens Insistendo Inscriptioni Compromissoriali vicujus praesens fundatur Jurisdictio Decernit Quatenus utraque Pars Comportet documenta quaeris Causam praesens evincentia idque in instanti: et Licet quidem tam G. Mossakowski quam G. Sielski documenta Comportarunt, in eadem tamen Comportatione non persistunt, quinimo Sufficientiorem Comportationem ab invicem a se urgent Proinde Judnr. praesens Compromissoriale injungit, Quatenus Eadem Partes Sufficientius documenta Comportent in instanti; Tandem Quoniam loco Sufficientioris Comportationis documentorum Partes ad Evasionem Juratoriam Sub Impossibilem meliorem Comportationem se trahunt, Proinde Judnr. praesens admissibili utraque Parte adinventa, Decernit Quatenus GG. Mossakowski et Sielski Comp[illegible]

in eum Rotham: prout documenta
omnia ad Causam prox. spectantia
realiter comportarunt, nec quidquam in
Judicio sui celarunt, et addit Mnti
ad pronuntiandum Rotham: Praestiterunt
Quo attento juramento Judex praesens
ab ulteriori Comportatione documen
torum liberas facit Partes, Nihilomi
nus Causam ulterius prosequi jubet.
In prosecutione ulterioribus Partium
controversijs inductis exauditis Quan
do quidem Causa praesens intuitu ad em
ptionis agrorum et pratorum ac aliorum
fundorum, tumque violentiarum exorta
rum inter Partes in Judicio suo
vertit Proinde Judex praesens ad lu
strationem fundorum accessit, Qua pa
cta revisione fundorum Hoc idem Judex
propter pleniorem sui informationem
Reique controversae majorem investi
gationem necessariam esse Inquisitio
nem per utramque Partem educendam
adinvenit, et addit Mntis utrique Par
ti sup. incorruptionem Testium
Praestitit tam G. Mossalio Sui quam Gregorius
Sielski, Post quod praestitum Juramentum
Injungit Judex Quatenus Partes Edu
cant Inquisitiones: Eduxerunt. Qui
bus expeditis Inquisitionibus ad discus
sionem

sionem documentorum, necnon ad lectionem Inquisitionum hoc id Judicium accessit. Quibus lectis et per omnes circumstantias consideratis, documentis Partium perpensis Licet Quidem tam Eius Sielski qui Eius Mosalowski Cathegoriam respectu violentiarum ad anteriores Protestationes etiam per EE. Jeze Jurisdictores et antecessores Heredes factas promovent, Quoniam ~~Compt~~ Judicio Suo comprehensum est, EE. Petrum Jeze Suo et ot E. Joannis Jeze Fratris Suimme Complanationem amicabilem cum E. Laurentio Mossalowski die 26 Martij in anno 1748 quo Petricoviae inivisse, et eandem Complanationem actis Petricoviensibus F. 3. pt Dni Letare Quadgle ad Eoe roborasse, tum alteram Die 11ma 9bris 1756to a nobis inter Eosdem et EE. Laurentium Mossalowski ab una et Petrum ac Lucam Jeze subsecutam esse, quibus Complanationibus omnes violentias ac alias pretensiones ab invicem ad se habitas ~~ad~~ certificasse, pena littes quoties per Decreta primo Officij Castrensis ac post Judicij Terrestris Plocensis irrogatas sibi ab invicem condonasse Eoque intuitu Actis Castr. Plocensis F. 3. ad Tr. Sae Hedvigis Viduae Electae Dei eodem anno mutuo se se Quietasse nor. nisi Sal

vam disjudicationis respectu fundorum ac de
negati expulsorij excisionis sylvarum re
servasse, id circo Judicium praesens remota Catho
gorica quo ad violentias, uti jam complana
tionibus absorpta et acquetata, quo spectat
actoratum G. Mossakowski Bel. Plos. Quoniam
ex ipsa Inquisitionibus ac documentis pro
tum est, agros Kozienskiejna dictos pro
GG. Casimirum et Albertum Kozinskie
et GG. Elisabethae Samborska Ann. et G. Alber
ti Brochocki uti voti et G. Joannis Modli
bog Conti, Antonio Joanni Stanislao Fran
cisco Brochockim actis Crac. Plos. Fa
5ta in Crastino F. Kalti S. Joannis Ba
ptae 1670mo ad in Summa Nongintorum Ho
rey poly invadiatos in campum Sub
Miszewko per aream Ubossiquiena di
ctam non extendisse, in possessione Ss. Ja
anteacti et Sielski praesentanei Haeredis
non extasse, de Causa vero intuitu Stati
tionis et Extraditionis L. Andreae Wo
Zniy cum Conte ac pueris, post levatam
Summam per eosdem GG. Kozinskie et G. Antonium
Brochocki actis Cast. Plos. F. 2da post Trin.
SS. Trium Regum 1685to ad acquetatum
fuisse, Proinde Judicium praesens Gnum Mossa
kowski respectu praemissorum incompetenter
agere adinvenit, quo attinet praetensio
nes fundi extenuta annuali vigore
Contractus die 31 Augusti 1758vo ad in Ca
bery inter eundem G. Mossakowski abuna et
GG. Petrum Jr ac Franciscum Chylinska
Conjuges conscripti, Quoniam ex Inquisitioni

bq nulla desolatio Bris aut deperditio inven
tariorum eo elicit. Proinde et in hac Cathe
goria Judex in re aliagnita Dni Mossakowski
ad Q. R. pretensione Dni Lucam Sielski
a quavis impetitione ex jure quaesi
tae haereditatis liberum mittit. Quo enim
spectat Expulsorium denegatum, Judex pro
studendo aequitati perspiciendoque commodo
Q. Mossakowski, Expulsorium et pascua
in Campis omnibus libera et reciproca
Q. Sielski in posterum esse declarat. Quo spe
ctat Adoratum Q. Lucae Sielski Quoniam ex
pacta revisione fundorum ac eductis inqui
sitionibus patet Q. Mossakowski Sepimen
tum in meta aream ipsius Curialem, cum
Campo Q. Sielski distinguenti non in re
ctilinio locasse, quinimo fundum alienum
in se pisse, proinde Judex eandem metam in
cipiendo a Sulcis pt holodium Q. Mossako
wski rectilinio vadendo ad Salices
Crassas, ac pt perterrentem villam versus
ad metam divisoria Partium in Campo
sub Miszewka distinguentem Salicem
deflexe stantem rectam esse vult, et ob
servare rectilinium Partibus jubet.
Quantum spectat Controversiam re
spectu objectae ademptionis praeterea
Quoniam tam ex revisione Judicii fa
cta, quam eductis inquisitionibus patet Dnum
Mossakowski a Sulcis suis proprijs ni
mis deflexe alias Zaskolicem pra
ta Q. Sielski propria ademisse, foenum
indebite falcastrasse per idque damnum
et injuriam quottannis intulisse, pro
inde Judex praesens studendo Justitiae

Confirmando quoq judicatum suum cum Inquisitionibus expeditis, in hoc ordo pratum ab aggere stagni vetusti habita ratione agrorum ex utraq parte Partium agentium existentium per medium stagni in longum dividit et pallis quercineis prato incussis obsignat, alterumquoq pratum sub transversorum obrewka dictum incipiendo a lapide magno in medio prati jacenti in aequinoctium vadendo ad rubum magnum alias Kolitewij kien, ac post ad lapidem itidem magnum in confinio ejusdem prati jacentem, quod similiter pratum pallis quercineis Judex obsignat, quae prata obsignata Partes in divisorijs suis campis adjacentibus falcastrare et possidere debebunt et tenebuntur. Quoad extremam spectat Missionem Salvarum in Sambor et Ramutowo Judex injungit quatenus Pars utraq suo in divisorio liberam incisionem habeat, ita ne unus in alterius divisorium incurrat, et damnum inferat. Facturae sunt Partes permissa omnia sub poena Banis et damnis Urbis per quodq judicium in casu contraventionis irrogandis. Reliquas pretensiones Partium pretensionibus compensandae declarat. Dti praesentibus.

Josephus a Kozłowo Kozłowski Notarius Terrae Plocen. ab Parte locatus et Inscriptus Sup. arbitrium

Adamus Miłodrowski Camerarius Terrae Plocen. Arbiter locatus mpa.

Andreas Palemski Arbiter locatus mpa

Officium praesentis Terrae Capitis Plocen. ad oblationem Illustrissimi Sielski Decani in Trans. Compromissionale in Fundo B. Sambor inter se offerens et G. Mossakowski prolatis manibus Judicum Compromissionalium subscripto reproduci ad actionem altius praesentis ingrossandae suscepit in Terrae sequentis inventis originale Decani circa acta relictum.

In Casu Plocensi 7 Ma ante Festum SS. Fabiani et Sebastiani Martyrum Anno 1764.

503

179

WŁADYSŁAW ALEXANDER

POMIAN z ŁUBNY

ŁUBIENSKI

z Bożey y Stolice Apoſtolſkiey Łaſki Arcy-Biſkup Gnieznieński, *Legatus Natus*, Korony Polſkiey y Wielkiego Xięſtwa Litewſkiego PRYMAS, y Pierwſzy Xiążę.



Wſzem wobec y każdemu z oſobna komu o tym wiedzieć należy, oſobliwie Jaśnie Wielebnym, Jaśnie Wielmożnym, Wielmożnym, Jch Mciom Panom Senatorom Duchownym y Swieckim, Dygnitarzom, Urzędnikom, y wſzyſtkim Stanu Rycerſkiego Obywatelom Koronnym y W. X. Litt. Moim Wielce Mciwym Panom Kollegom, Przyiaciołom y Braci, przy zaleceniu chęci y ſłużby Moiey, do wiadomości podaię. Iż po tak przykrych nieſzczęśliwościach, y dolegliwościach, ktore potykały Oyczyznę Naſzę, iako też temi laty wielorako z okazyi Sąśiedzkiey Woyny doznanych, ta naywiękſza nazwać ſię może, gdy Nayleplſzego z Panow Nayjaśnieyſzego Krola JMći AUGUSTA III. ſzczęśliwie Nam dotąd Panuiącego nad wſzelkie Naſze ſpodziewanie gwałtownie wcale utracamy. Przeraźliwa zaiſte wiadomość feralnym lotem napełniaiąc całey prawie Europy Kraie, nie podobna żeby w ſzczegulności Zacnych Obywatelow Narodu Polſkiego y W. X. Litt. już dotąd nieznośnym także nie napełniła ſmutkiem. Przypadek ten żałoſny, a oraz okropna całey Rzeczypoſpolitey (mianowicie w tak niepomyslnym właściwych intereſſow położeniu zoſtaiącey,) poſtać teraźnieyſza, kogoż z kochaiących wła-

ſną Matkę Synow nie zaſmuci, y nierozrzewni? Ale w poſrzod tych rozpaczy podnioſſzy ku Panu Panuiących oczy, y widząc że nieſkażytelnych Jego wyrokow dzieło, biorąc Nam Nayukochańſzego Oyca Oyczyzny, tą Nas powſzechną w opłakania godnym ſieroctwie pokryło żałobą, iuż do woli Jego Swiętey ſtoſować ſię przyzwoita; a poleciwſzy niezawodney y Wſzechmocney Opiece całość Rzeczypoſpolitey y publicznego Dobra, teraz w tym wſpolnym każdemu żalu, czułą pieczą y naydokładnieyſze ſtaranie o miłey wſzyſtkim Obywatelom Matce mieć należy. Jakoż idąc Przodkow Moich w podobnych okolicznościach ſladem, gdy dla ubeſpieczenia całego Kroleſtwa, y Państw Jemu należących, do nayſkutecznieyſzych brać ſię Nam ſkwapliwie ſrzodkow ſama potrzeby nieodbitey przynagla pora, y Prawem opiſane w tym razie po Woiewodztwach, Ziemiach, y Powiatach, Przed-Konwokacyine Seymiki, a wraz y ſamę Generalną Konwokacyą wyznaczyć radzi; Przeto Ja zrządzeniem Boſkim na pierwſzym w tey Nayjaśnieyſzey Rzeczypoſpolitey zaſadzony mieyſcu, ſprawuiąc nieuchronną Doſtoieńſtwu Memu z dawnych Praw przyłączoną powinność, przychyliwſzy ſię do Rady y Zdania Jch Mciow Panow Senatorow na odgłos tak ſmutnych nowin o śmierci Krola JMći do Warſzawy zgromadzonych, z Urzędu Mego podług dawnego zwyczaiu do wiadomości wſzyſtkich Stanow Koronnych y W. X. Litt. żałoſne donoſzę oſierocenie, y śmierć Krola JMći Pana Naſzego Miłościwego nie bez łez ogłaſzam, Ktorego Pan Bog z tego doczeſnego życia na wieczny żywot powołał y przenioſł w Dreźnie Mieście Stołecznym Państw Jego Dziedzicznych, Dnia Piątego Mieſiąca Października około Piątey godziny przed wieczorem; Y żeby to zeyście z tego świata Krola JMći po Woiewodztwach, Ziemiach, Powiatach y Grodach wſzyſtkich ogłoſzone było, od wſzelkich do ktorych to należy, żądam Urzędow, y Im to zapowiadam. Stoſuiąc ſię przy tym do zgodney Rady po wyżey wſpomnionych przytomnych Jch Mciow Panow Senatorow oboyga Narodow, na fundamencie Praw y zwyczaiow dawnieyſzych (ponieważ nic dotąd nowſzego w przypadkach *Interregni* poźniey nie uſtanowiono,) lubo Seymiki przed-Konwokacyine, także y ſam Seym należałoby prędzey złożyć, lecz gdy okoliczność śmierci Krola JMći za granicą ogłoſzenie Jey publiczne ſpoźniła, tudzież wielkiey ważności materyę co w tym razie Prześwietne

Woie-

)(o)(

Woiewodztwa wziąść przed ſię do naradzenia maią, porozumienie po między ſobą Zacnych Obywatelow, y pomiarkowanie Braterſkie zaſzłych na niedawnych Seymikach niechęci, do odnowienia potrzebney Konfidencyi, y ziednoczenia ſię ku Dobru poſpolitemu, nad to: zgodzenie potrzeb publicznych z intereſſami Woiewodztw Ruſkiey Prowincyi y W. X. Lit., ſpoſobność podroży, y na mieyſcu Konwokacyi Generalney uprowidowanie wyſtarczaiącey ku potrzebom wſzyſtkich żywności, przyſpieſzenia ich nie dozwalaią, więc też Seymiki po Woiewodztwach, Ziemiach, y Powiatach Oboyga Narodow na dzień 6. Mieſiąca Lutego w Roku przyſzłym 1764. Xięſtwu iednak Zatorſkiemu y Oświecimſkiemu, tudzież Ziemi Halickiey ośmiu dniami podług zwyczaiu przed tym terminem, to ieſt na dzień 30. Mieſiąca Stycznia, a Woiewodztwu Mazowieckiemu partykularne Seymiki na dzień Mieſiąca Generalny w Warſzawie na dzień pomienionego Mieſiąca ſkładam; w Woiewodztwach zaś Pruſkich poprzedzić maią Seymiki partykularne (według zdania Jch-Mościow PP. Woiewodow tameczney Prowincyi złożone,) Generalny w Grudziądzu z alternaty przypadaiący na dzień Mieſiąca Do ktorych nim przyidzie, aby dla przyięcia ſamych prywatnych tranſakcyi wſzędzie po Grodach publiczne Kśięgi otwarte były, oſtrzegam. Na tych zaś Seymikach Prześwietne Woiewodztwa, Ziemie y Powiaty nayiſtotnieyſze członki, iedność ciała y okazałość tey Nayiaśn: Rzplitey ſkładaiące, iednomyślnie wſzyſtko czynić zechcą, y że każdemu na uſzczęśliwieniu wſzyſtkich należy, wſzyſcy, y każdy do niego przykładać ſię powinni. Zatym według Prawa poſtanowią zaraz Sądy Kapturowe, ażeby po zeyściu Pana, w tym czaſie teraźnieyſzym nie uſtawał bieg świętey ſprawiedliwośći przeciwko tumultom y kupom ſwawolnym na utrzymanie wewnętrznego beſpieczeńſtwa. Zważą oraz y zaſtanowią ſię nad tym, w iakowym ſtanie Oyczyzna oſierocona zoſtaie, ktorey bliſki upadek ſwoy y obcy widzi, a każdemu dziwno iak ta bezrządna Machina dotąd ſtoi. Lat trzydzieści ſiedm minęło, wolnie doſzłego Seymu nie mieliśmy. Te obſzerne Państwa Rzpltey naymocnieyſzemi Sąſiadami otoczone, bliſko puł wieku bez rady, prawa bez ſkutku, ſprawiedliwość tumultami obarczona, wolność mocą, muſem, y bezprawiem zkrępowana, handle wewnętrzne upadły, miaſta Kraiu ozdoba, cale zniſzczały, wsie y fortuny Szlacheckie na łup podane,

ne, kto mocnieyszy ten rządzi; Jesteśmy bez sił, granice otwarte, bezbronne, y bezodsieczne, Skarb publiczny bez pieniędzy, pieniądze bez waloru wewnętrznego. Słyszeć, czytać Historye, rownych nierządow przykładu wynaleść trudno, poznać zaś łatwo, ze Państwa podobnie nierządne, albo nieprzyiaciołom łupem, albo dzikiemi z czasem na wzor Tatarskich, staną się polami. Także Obiorą Posłow na Konwokacyą, ktorą na dzień 7. Miesiąca Maja, Roku tegoż 1764. tu w Warszawie naznaczam. Na tę żeby tak Jch Mość PP. Senatorowie, iako też PP. Posłowie wcześnie stawić się raczyli, zapraszam, y przez miłość Oyczyzny (gdyż wiele na tym zależy całość bespieczeństwa Rzeczypolitey, aby iak nayprędzey był ten akt odprawiony) pobudzam y zalecam. Abyśmy y o przyszłym Monarsze rozważnie pomyśleć, y czas Elekcyi onego ustanowić, na wzor zaś dawnieyszych Kapturow, y iak pod czas ostatniego Interregnum były, rząd, bespieczeństwo, porządek Sądow, sprawiedliwości świętey ustawiczność, pogotowiu dla czynienia Zapisow, Kontraktow y innych zwyczaynych Transakcyi, leżenia Ksiąg sposob obmyśleć, bespieczeństwo Granic Koronnych y W. X. Lit. (zbroynego y licznego żołnierza potrzebuiących,) ustanowić, y utrzymanie iego upewnić, Sojusze y przymierza z Pany y Państwy Sąsiedzkiemi potwierdzić y obwarować mogli. A gdy z rozrządzenia Boskiego pora nadziei otwiera się, byle zgoda, y iednomyślność, na miłości wspolney początki swoie ufundowała, chwytaiąc czas ucalenia Ustaw podupadłych, czas ratunku do ktorego naturalnego prawa instynkt każdego pobudza, a prosząc Boga o oświecenie myśli naszych, dla tym doskonalszego wynalazku srzodkow skutecznych do wybawienia y wydzwignienia z obalin iuż cale ku upadkowi Oyczyzny Naszey przez bezradność nachyloney, potrzeba pomyśleć o wyszukaniu sposobow przyzwoitych, ktorychby użyciem można dostatecznie całość y ubespieczenie Rad, Seymow, y Praw, oraz niezawodną onych Exekucyą opatrzyć y zmocnić, y te sposoby w Instrukcyach przyszłych doskonale wypisać, lub mocy y powagi obranym na Seym Konwokacyiny JJ. WW. Posłom do wspolney z innemi Woiewodztwy namowy, y nie odwłocznego udziałania użyczyć, żeby y to wszystko, cokolwiek teraźnieyszych okoliczności wyciągać może potrzeba, y co na Elekcyi przyszłey za Radą y Zgodą Wszech Stanow Oboyga Narodow obranemu da BOG Panu do poprawy Rządu y Praw być ma podane, za pomocą Bożą gruntownie ustanowione było. Iaki zaś sposob przyszłey Elekcyi ma

być

być ułożony? czas sam użyczy rady. Niech tedy nad tym Seymiki mocno pomyślą, y w tym Uniwersale wyrażone materye za Instrukcye maią, abyśmy na potym y czasu nie tracili, y nowemi ziazdami kosztu sobie nie przyczyniali. Niech o to Jch Mćiom PP. Posłom moc umawiać się w Konwokacyinym przeciągu zupełną dadzą, y iey na wszystkie wynikaiące przypadki dostatecznie powierzą. A że BOGU Miłośnikowi y Dawcy Pokoiu rzecz naymilsza, Państwom zaś wszelkim nayszacownieysza Obywatelow powszechna zgoda y wzaiemna miłość, więc proszę, zaklinam, y obowięzuię każdego z W.M.W.M. Panow, ażebyście wszelkie do siebie z iakichkolwiek przyczyn wynikaiące urazy z serc wyrugowawszy, y w wieczne zapomnienie zagrzebłszy, (bo te zawsze były, te są, y te będą przyczyną jarzma, zniszczenia y zguby wszystkich Państw wolnych,) szczerze á nie zmyślnie podufałość staro-Polską między sobą iak nayściśley przywrocili, y po braterśku (iako iedney Matki Synowie) w złączeniu nierozdzielnym myśli y serc przez związek iak naymocnieyszey uprzeymości poiednali, wspolnie ze Mną to powszechne sieroctwo Naszego Krolestwa dotąd (ile naydelikatniey, y naywierniey być może,) piastuiąc, dokąd Nam BOG Łaskawy z swych opatrznych naywyższych rządow, nie ustanowi szczęśliwie Krola y Oyca Kraiowi Naszemu powszechnego. Ażeby zaś swawolnym Kupom y naiazdom zabieżona była droga, oddaię to straży y pilności Jch Mćiow PP: Starostow Sądowych Oboyga Narodow, przypominaiąc onym, aby się w potrzebach podług Konstytucyi 1609. o ludziach swawolnych, powtorną 1613. ztwierdzoney sprawiali. JchMćiom zaś PP. Starostom Pogranicznym mocno zalecam, aby żadnych Cudzoziemcow iakiemukolwiek podeyzrzeniu podpadaiących, y słusznych paszportow nie maiących, w granice Krolestwa tego nie puszczali, tudzież nowey zagraniczney Monety nawożenia przestrzegali, nieodstępuiąc od rygoru Praw dawnych, iakiemi do strzeżenia granic, y dodania ludzi za ordynansem JJ. WW. Wodzow są obowiązani. Ieżeliby zaś od ktorego Monarchy Poseł się trafił, Mnie znać nieodwłocznie dawali, a samemu do Moiey rezolucyi przy granicy zostanie potrzebne zapowiedzieli. W czym wszystkim aby nas Pan BOG Zastępow wspomagać raczył, gorąco onego proszę. Aby ten Uniwersał po Woiewodztwach, Ziemiach y Powiatach nie odwłocznie był rozgłoszony, pilności Jch Mćiow PP. Staroſtow,

roſtow w Obu Narodach iak nayſkuteczniey polecam, y onże przy położeniu Pieczęci Moiey własną podpiſuię ręką.

L. W. Lubienski Prymas.

Oraz za zdaniem Jch Mciow Panow Senatorow na ten czas w Warſzawie będących, iako to: Jaśnie Wielebnych Jch Mćiow X. X. Antoniego Oſtrowſkiego Kuiawſkiego, Hieronima Szeptyckiego Płockiego, Antoniego Wołłowicza Łuckiego, Michała Wodzickiego Przemyſkiego, oraz Podkanclerzego Koronnego, Jozefa Załuſkiego Kijowſkiego Biſkupow, Jaśnie Oświeconych, Jaśnie Wielmożnych, Jana Klemenſa Branickiego Kaſztelana, Wacława Rzewuſkiego Woiewody Krakowſkich Pierwſzego Woyſk Koronnych Wielkiego, Drugiego, Polnego Hetmanow, Antoniego Jabłonowſkiego Poznańſkiego, Franciſzka Salezego Potockiego Kijowſkiego, Andrzeia Zamoyſkiego Jnowrocławſkiego, Alexandra Xiążęcia Czartoryſkiego Ruſkiego, Jozefa Oſolińſkiego Wołyńſkiego, Antoniego Lubomirſkiego Lubelſkiego, Bernarda Gozdzkiego Podlaſkiego, Kazimierza Granowſkiego Rawſkiego, Jana Jabłonowſkiego Bracławſkiego, Pawła Moſtowſkiego Pomorſkiego, Franciſzka Szembeka Jnflantſkiego, Woiewodow, Thaddeuſza Lipſkiego Łęczyckiego, Andrzeia Moſzczeńſkiego Jnowrocławſkiego, Michała Suffczyńſkiego Czerſkiego, Alexandra Dzierzbickiego Brzezińſkiego, Jakuba Zielińſkiego Raciązkiego, Kaſztelanow, Franciſzka Bielińſkiego Marſzałka W. Koron: Fryderyka Michała Xiążęcia Czartoryſkiego Kanclerza W. W. X. Litt. Teodora Weſsla Podſkarbiego W. Koron: Jozefa Xćia Sanguſzka Marſzałka Nadwornego Litt. Statûs Miniſtrow, podaię, y do Grodow poſyłam. Dan w Warſzawie Dnia 12. Mieſiąca Liſtopada Roku Pańſkiego. 1763.

Jan Stominski Mk.
Jdzia Prymasa podsp.
ter. sigillum secretum

Ex Sejmik Przedkonwokacyiny Woiewodztwa Płockiego

Pasm Plocensi Feria secunda pridie Festi S. Nicolai Episcopi
Anno Domini 1763tio.

J06

Officium praesens Crcn Capitaneale Plocense ad personalem Obla-
tionem Gnosi Benedicti Skwarski Literas Infrascriptas Universales
pro Comitiolis Antelonvocatialibus, cum denuntiatione Fatorum
Serenissimi olim piae memoriae Augusti Tertij Regis Po-
loniarum Drezdae subsecutor à Celsissimo Excellentissimo
et Reverendissimo Vladislao Alexandro de Lubna Lubien-
ski Archiepiscopo Gnesnensi Legato Nato Regni Poloniae
et Magni Ducatus Lithvaniae Primate Primoq Principe
emanatas, et ad Palatinatum Plocen ordinatas manuq
Eiusdem Celsissimi Primatis subscriptas ac Sigillo Eius
Primatiali munitas, reproducen ad actuandum actisq
praesen ingrossandum suscepit in Tenore sequen: Vlad-
slaw de (inserat) Quas quidem Universales Literas
superius praeinsertas Mrlis Regni Gnalis Provodus Si-
mon Siedlecki de Płocko Authenticus et Juratus ante Can-
cellariam praesen stans in frequentia plurimor variae con-
ditionis et sexus hominum alta sua praeconica et sono-
rosa voce die hodierna proclamavit, publicavit, et ad notitiam omni-
um indubiam deduxit, de de publicatione hac Coram
Officio praesen praeter Comparens fecit Relationem. Origi-
nale vero Earundem Literarum Universalium post ingros-
sationem et publicationem circa Acta relictum.

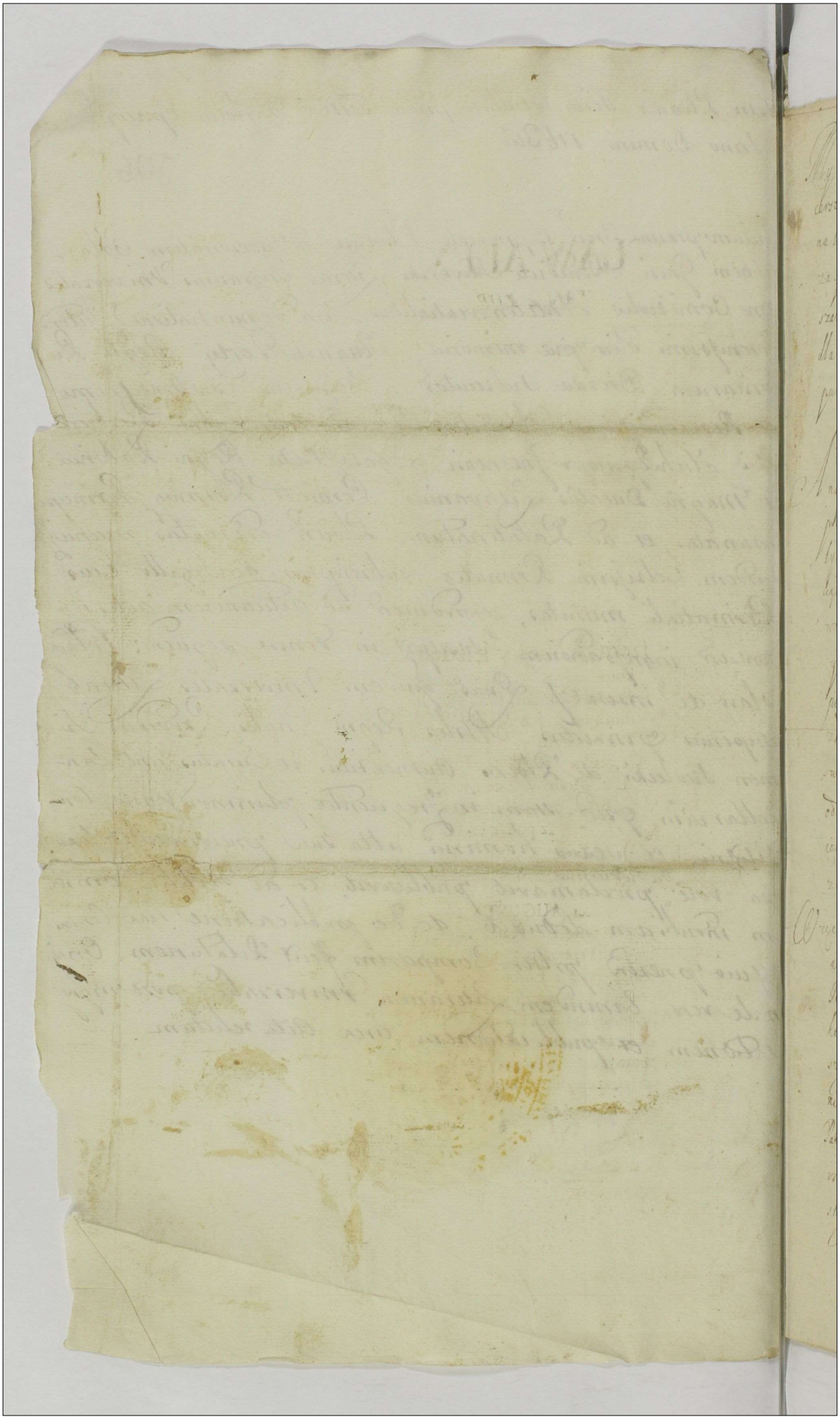

My Rady Dignitarze Przednie y Wszystko Woiewodztwa Płockiego Rycerstwo Zgromadzaiąc się podług Generalney Convocatiey pod Rawą dnia 7 Aprilis na Thaske po odprawionem sessyiey przed Jch Mściami Panami Senatorami propozycie za spolną zgodą do uczynienia między sobą porządku nemine contradicente za Marszałka obrawszy sobie Jch Mść. Pana Jana Rayskiego Rossewskiego Rossewskiego któremu dla wiadomości tey nasze poselskie zlecamy y dawamy ad Acta punkta

A naprzod lubo to na przeszłym Seymiku relationis dnia siodmego Stycznia Anni praesentis sądzono się Pospolitem ruszeniem przed 7 May nadeszły sobie były czas ten ale nieprzyiacielskie fortunas nasze termin sądzenia się pod Laski Pospolitem ruszeniem do dnia 20 May prorogujemy, na który czas każdy nieodmiennie się bydź Stanowi Rycerskiemu ma pod winą exilium dla zachowania praw y swobod Woyskich sub pœna de expeditione bellica sanitis Stawił się będzie powtornie sym dekretem ten gatunku y takie arte 20 May na Woiewodztwo nasze z każdego Powiatu postanowiło porcztem tak od Hussyi Pancerney Koronnego iako też od Swobodnych kup Woysk Koronnych y Litewskich za nadaniem Universałow od Jch Mścia Pana Kaliskiego pod nieboża Jch Mści PP Rotmistrze Konni y piesy conjunctim nobilitatem y tam kędy expedyet podług nastanowionego mieysca wszelkie z Chorągwiami swemi stanąć sub eisdem pœnis de expeditione bellica sanitis.

Przeto tym lepszy chcąc między sobą uczynić porządek et securitatem domesticam in absentia Jch Mścia Pana Płockiego Kasztelana y authoritatem Woiewodzi palestra Jch Mściom Panom Rawskiemu nad wszystkim Woiewodztwem damy y zlecamy ktoby sobie do prowadzenia Powiatu Brzeskiego obrzeka y dla exprawowania znaczney szego wszelkich powinności do Powiatow do Paliki swego należących Jch Mściom nasy położonych za Rotmistrzow sobie przybiera. To jest do Powiatu Płockiego Jch Mścia Pana Sędziego Ziemskiego Płockiego do Powiatu Rawskiego Jch Mścia Pana Pisarza Ziemskiego Płockiego do Powiatu Płonskiego Jch Mścia Pana Skarbnego Rawskiego, co mieć chcąc aby rownie bydź powinni Jch Mścia Pana Płockiego Generalnego

rządzeiu Woiewodztwa nassego Jeśmśćo Pan Chorąży Płocki prowadzić y znieś za Chorą
gwią Jeśmśćo Pana Raueńskiego Juki będzie należało pobytkiego mieszania chodzić.

Conserwuią także powagę Jeśmśćo Pana Sępińskiego iako Kasztellana nassego onemu conseru
Powiaty do prowadzenia zlecamy z ktorych samych Jeśmśćo Powiat Sochaczewski ma prowadzić
a do innych Powiatow przybiera sobie Ich Mściow PP Rotmistrzow to iest do Sępińskiego
Jeśmśćo Pana Starościc Kuiawskiego do Mławskiego Jeśmśćo Pana Cześnika Płockiego
go do Krzeczborskiego Jeśmśći Pana Tomasza Narzymskiego ktore to Powiaty Ich Mściow
PP Rotmistrzowie za Ordinansem Ich Mściow PP Kasztellanow prowadzić będą, także
po sobie chorągwi stać powinnością aby żaden z Ich Mściow PP Braci pieszych y konnych
zpod tey Chorągwie kędy iak prędzej y w Rejestr wpisany będzie wcześnie nie wyiechał
bez wiadomości Ich Mściow PP Rotmistrzow do Sądu wyiazdowego
nassnaczonego.

Ich Mściow zaś PP Rotmistrzow do prowadzenia Ich Mściow braci pieszych do Powiatow
ktore Jeśmśći Pana Woyciecha w Woli Rosochowskiego do Powiatow Zawichwostkiego
Jeśmśći Pana Adama Rzumskiego przydaiemy ktorem Ich Mściom Senatorowie do sprawo
wania Chorągwi po skończonych sto nassnaczonych tego czasu nadzor maią aby Bracia
pieszy Porządek w Obozie stawali tym bem Woyskowem.

Żeby zaś pod prątekstem Woysk Rzeczypospolitey postronnych Panow przez nasze Woiewod
stwo nieprzechodzili Cudzoziemscy Żołnierze Ich Mściom Panom Rotmistrzom atenden
cią zlecamy ktorzy o Ordinansach pytać się maią zkąd y dokąd idą a ingreantby
pokazali bydź powinni takowych wolno tamować et ex deligentibus uporządz
szą będą prawnie sprawiedliwość stanie Exhibitorum ingressumby per contemptum ani
bie spełney dać niechcieli albo excessy w dobrach Rzeczypospolitey y Kościelnych czynili tak
wszelkich rzeczy nieprzyiaciel Ojczyzny tych znosić maią wszystkim swoiem maiorem atendentiam
Domesticis securitatis generalną Exactą Kassemą Ich Mściom PP Rotmistrzow Woie
wodztwo czyni.

A ponieważ na przeszłym Seymiku Relationis pewne punkta Reipubcę concernentia zapo
rzucone tedy ode dnia Ich Mściom PP Posłom na Seymie Electionis mieszkaią
exorbitantiami promowowac zlecamy.

Zabiegaiąc zaś takiemu excessom przeciwko Woysk Rzeczypospolitey y granice Koronne od Sa
Rzeczypospolitey nieprzyiacielskich aby miały suam securitatem iniungimus PP Poborcom toraszy

szych podatkow aby Regestra Wlok tak Dobr Koronnych iako y Duchownych
dla iaśnadszego sposobu do wydawania bebeny Ich MMciom PP Posłom wczesnie
na Electią dosłali.

Zeby zas wszystkim wcześnie iako nayprędzey Mathi Sprawie Pospolitey nasz
ie odprawowali to mieć chcemy aby osobny Regestr tych Ich MMciow ktorych
prawo samo kwalifikacia rękami
dworu Ich MMciow PP Kasztellanow wczorayszych tandem specyfikowanych był pod
pisany y do Acta podany.

Ale że zas dostatecznie nam constat że Ziemie partykularne do promowowania Exorbitan
ty po kilkanastu Posłow na teraźnieyszą obrali Electią, tedy y my tak wiele Ich MMciow
obcych do asysty Rzeczypo maiąc mieszczą sobą, do pierwszych Ich MMciow PP Posłow
na Seymika Relationis obranych prawem tandem przydamy To iest Ie MMść Pana Sędzi
ka Płockiego Ie MMść Pana Podstolego Dobrzynskiego Ie MMść Pana Łowczego Płockiego
Ie MMść Pana Podstolego Czechanowskiego Ie MMść Pana Łowczego Łomżenskiego Ie MMść
Pana Franciszka Kęczewskiego Ie MMść Pana Walentego Zalenskiego Ie MMść Pana
Mikołaia Zbroszeckiego Ie MMść Pana Wawrzyńca Zabskiego. Ktoryż to Ich MMć Posłow zlecа
my aby distributy Woyska po Woiewodztwach ustąpione wczasie nadali, oraz
inne omnia appunctuiąc aby Woyska Rzeczypo ochronę przed Electią tego
zprowadzone były propter maiorem securitatem pokoiow naszych.

Wczas zas ktore do wyprawy Woiennej należą powinne będą ludzi swoich służących, wie
dnieyszę barwę, y muszkietami z prochami zwyczaynie sprzężonemi wyprawował co na
wolnieyszey Ie MMści Pana Rzeczypo zostawuie.

Acto dla lepszey wiary zlecaiemy się Ie MMść Panu Marszałkowi Koła naten czas nasze
go zgodnie Sekretnemu podpisać y to tandem do Acta podać dziękuiąc Rzeczy
dne 4 Aprilis Anno Dni 1668

Franciszek ze Kęczewie Kęczewski Marszałek
naten czas Koła Rycerskiego Woiewodztwa
Płockiego mpr

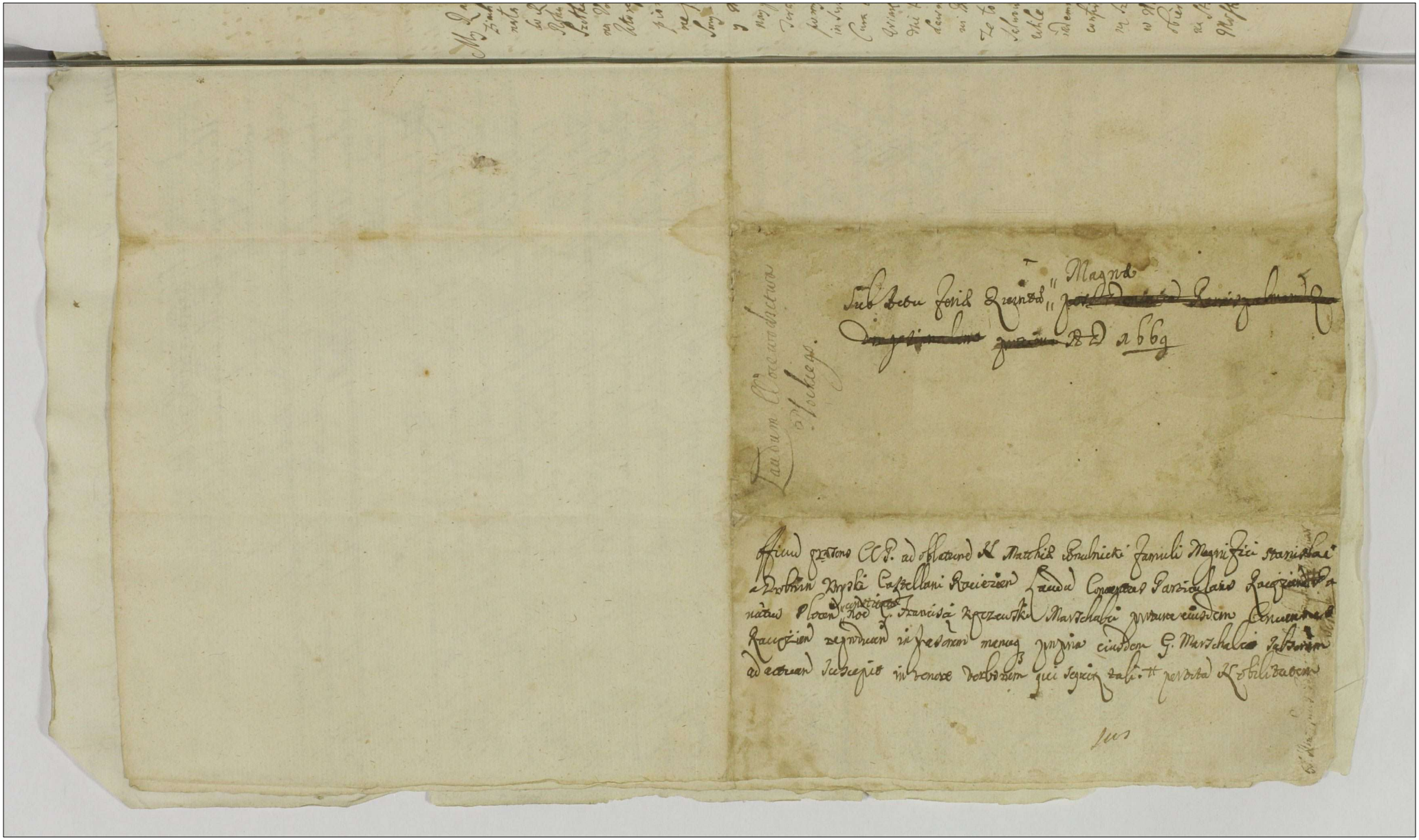

509

123

My Rada Senatorowie Dygnitarze Duchowny y Rycerstwo Woiewodz[twa] Ziemi Lu[bel]skiej Ze Universałem Jasnie Oświeconego Xiá Jmci Kardynała Prymasa Korony Polskiey y W X L[itewskiego] na mieyscie zwyczaynem do Kapituły na dzień dwudziesty pierwszy Miesiąca Maia w Roku teraźnieyszym Wolnemi głosami y Zgodnemi obrałismy Ze Mar-
szałka y Dyrektora Stanu naszego Wielmożnego Jmci Pana Adama na Domieszkach Karczewskiego Kasztellanica Warszawskiego Za
którego Dyrektią uczynilismy Condolentią Super Calamitatem utra-
coney oyczyzny Naszey y iż prawie piąty rok Niżey opisane punkta Wielmoż: Jmci Pana Marszałkowi Jeymościowie Zleili
Sowy Naprzod iáż Starozdawnym Przodków naszych
y Maiąc na pilney reflexyi Ze miłość konsolacyia y Szczerość
nayprzestrzeganiey iest fundamentum Conservationis Regnorum
Teraz nietylko Woiewodztw nasze ale Cała oyczyzna in vota
pomyślnych momentow Jasnie oświeconemu Xiá Jmci Kardynałowi
in suspiria długoletniego Zdrowia excarrere powinna. Ktory omni
Cura et solicitudine et indefesso Studio wpadłe Rzeczpltą Duiąc
Oyczyznę Swiętą, wolności y prawa assistitum chce przyprowa-
dzić terminum. Za to aby orbi christiano Salutem, oyczyznie
dawne decora niepoślednieyszy Stanu przywrocić raczył Małżstwo
ni Boskiemu supplikuiemy, Ktoremu Ze to nasza oyczyzna
Schwytała ich takich Spostrzeżeń ktorymi by
Szczęśliwa była, wolności Woiewodztw Stanow ich widzi dobrego et
utile to na swoiey Seymikowey teraźnieyszey obmiawszy alterio-
rademonitati et providendo interne et externe Securitati
confirmat Radzie. A ponieważ Traktat Szczęśliwie z koro-
ną Szwedzką a Rzeczą pospolitą Polską y Wielkim X Litew-
skim Zawarty w Warszawie Zeszłego 1768 ku końcowi Traktatu
obieramy Deputatow Wielmożnych Jchmć Jmci Pana Woiewodzica
ze Starogardu Pruskiego Chorążego, Jmci Pana Podkomorzego na
Pokrowie Mistrzowskiego Starostę Woiewodztwa Pomorskiego, ktorzy ch

Wielmoznych Jchmow PP Deputatow gratitudine obligationib nostris
et per amorem Patriæ stringimus ochotne wzra dlocum Traktatu
prospieszaiąc oney conclusij z Całą Rzeczapltą Sanctissime vacuyti.
Aze Gradus Istum Segnentis Szczesliwey Day Rozpoczęcia na
Stemptnie, Naktory Jako wolnemu Karolowi przez Vniwersał
Jzinie Odwołanego Dat Jmci Wolna pro arbitrio Zgromadzenia
optio y Dzień dziewiętnasty Miesiąca Czerwca blisko przyszłego
ad Locum Electoralem pod Warszawą Oppidum z Nazna-
czony iest, Wiec na tey Mieyscu ustawicznie chcebysmy omnes
promptitudinem Deklarowali, ale widząc modernitemporis et
Loci iniquitatem Tylko Jchmow PP Posłow obieramy z delegu-
iemy Wielmoznych Jmci Pana Woyciecha na Starogubach Pod-
wyzszego Chorazego Jmci P. Stanisława na Zakrzewie Zakrze-
wskiego Sędziego Ziemskiego, Jmci Pana Bogdana Mostowskiego
Stolnika Jmci Pana Andrzeia Mokrskiego Podczaszego Jmci Pana
Woyciecha Zakrzewskiego Podsędka Ziemskiego Dzierżnego y Pisa-
rza Grodz. Jmci P. Stefana Skrzeszewskiego Podsędka Zawkrzewskie-
Ziemskiego y Podstarościego Grodz. Jmci P. Stanisława Zielinskiego
Stolnika Jmci P. Pawła Mokrskiego Czesnika Jmci P. Władysława Zakrzew-
go Woyskiego. Jmci P. Jana Mokronowskiego Pisarza Ziemskiego
Jmci P. Adama Jezewskiego Pisarza Ziemskiego Zawkrzewskiego na Pana
Mirosława Rostrudzkiego Skarbnika Jmci P. Ludwika Rokoss-
kiego Sędziego Płockiego Grodz. Cyrkularzow y Urzędników Ziemskich
y Grodz. tegoż Woiewodztwa Wielmoznych Jchmow Jmci P. Jakuba Zielin-
skiego Chorążego Dobrzynskiego Jmci P. Alexandra Lisieckiego
Stolnika Dobrzynskiego Jmci P. Józefa Gulbickiego Pisarza Skalmierskiego
Jmci P. Stanisława Kiszyckiego Płoc. Jmci
Pana Adama y Władysława Karczynskich Warszawskich. Jmci Pana
Franciszka Zielinskiego Sędziego Jmci P. Ludwika Kostrzewskiego Cześnika
Zbrzyńskiego Cześnika Jmci Pana Gabryela Sampławskiego
Łowczego Ziemi Dobrzynskiej Jmci P. Adama Zakrzewskiego Sędziego
Grodz. Rypińskiego y Pisarza Wołczynskiego Jmci P. Stanisława Mokro-
wskiego Skarbnikowicza Płoc. Jmci P. Macieja Dzierżnskiego
Łowczego Rechanowskiego Jmci P. Pisarza Zbrzyńskiego Podsto-
rzego Dobrzynskiego Jmci P. Woyciecha Sędzickiego Woyskiego
Dobrzynskiego Jmci P. Pawła Jaroszewskiego Podstarościego Grodz.
Wyszogrodz. Jmci P. Stanisława z Pawła Sędziwskich. Jmci Pana
Jana Strzałkowskiego Cześnika Latyczowskiego Jchmow PP Tomasza
Stanisława de Krasnego y Stanisława de Zgorzewo, Bartłomieja
Skrzetuskich, Jmci P. Jana Skrzeszewskiego Burgrabiego Płoc. Jmci
mow Sebastiana y Jana Podstarościch Zawkrzewskiego Zeby
czena Skrzeszewskich, Jmci P. Tomasza Kupskiego Ekzenta y

Burgrabiego [illegible] Ptc. Jn P. Władysława Makowskiego komorn.
Ptc. Jchmć PP. Marcina Adama y Stanisława Dobrosiel.
skich, Jn P. Jana Stolnika Bychawskiego y Stefana Rzep.
skich Jn P. Marcina Michalskiego Burgrabiego Ptc. Jn P. Walente
go Klemenskiego Regenta Sandomierskiego Jchmć PP. Tu.
adzka Stefana Kazimierza Jana y Krzysztofa Michała Koranskich
Jchmć PP. Mikołaja y Andrzeja Chamskich Jn P. Ludwika
y Konstego Chorążych Ptc. Jn P. Wawrzeńca Stawczyńskiego
Regenta Ziemskiego Ptc. Burgrabiego Lubrańskiego Jn Pana
Kazimierza Wodzińskiego Komornika Sandomierskiego Jn P. Woy.
ciecha Lipnickiego Jn P. Antoniego Jesienskiego Jn P. Jakuba
Skrzyńskiego Jn P. Floryana Lembowskiego Jchmć PP. Ludwika
y Pawła Sczuckich Jedrzejow Ptc. Jn P. Woyciecha
Mierzyńskiego Jn Pana y Woyciecha Sczuckich Jn Pana
Jana Stanisława Kisielskiego Jn P. Walentego Ciołkowskiego Stolnika
Sandomierskiego y Pawła Makowskich Jn P. Gabryela Makowskiego
go Jn P. Ludwika Krzepelowskiego Jn P. Krzysztofa Ko.
brzeńskiego Jn P. Tomasza Graffskiego, Jn P. Woyciecha Wodzińskiego, Jn P. Michała Zakrzewskiego Jn P. Jana Zdzi.
arskiego Jn P. Wiktora Kucharskiego Jchmć PP. Jana y Franciszka Kramskich Jn P. Adama Sędziszowskiego Komornika
Burgrabiego Ptc. Jn P. Jana Kanczuskiego. Jn P. Jakuba
Zarzyckiego Jn P. Tomasza Krzemieńskiego Jn P. Krzysztofa
Brzeżnickiego, Jn P. Krzysztofa Michalskiego, Jchmć PP. Jana
Ignacego Franciszka Marcyana Krzysztofa Krzemieńskich
Jn P. Adama Koranskiego Jn P. Wiktora Krzemieńskiego Jn P. Pawła
Mierzyńskiego Jn P. Stanisława Ciołkowskiego Jn P. Woyciecha Kana
[illegible]skiego Jn P. Franciszka Makowskiego Jn P. Jana Drohojewskiego
Jn P. Jana Stanisławskiego Jn P. Woyciecha Zarskiego Jn P. Ignacego
Dzierzanowskiego Jn P. Stanisława Lubrańskiego Jn P. Woyciecha
Kostrzewskiego Jchmć PP. Macieja y Zygismunda Sokolnickich
Jn P. Antoniego Ciołkowskiego Jn P. Adama Małachowskiego Ze.
szyc Ptc. providendo iudicis et libertati curiae ktore ny krzty ex
cubus Zaszyrzac może niemieszkali comparere na Electy
y sam zerwanie z innemy Woiewodztwami y Ziemiami Koron.
mi care conflixa Conflixa Sua Jchmć PP. Posłow naszych nexa
fraternam amorem obstringimus aby ad incidentiam Zaszyrzac
cey kij Pacis Electy Jchmć kij stawili y na tym tym miey.
scu pro re et tempore Przepisy Sua fundant nota.
Jest to pro nas aby sprawiedliwość J. M. zachowała y ouszem
Libertatis distribuati na ktorey wiele nalezy ponieważ iest consensus

Regnorum Poloniae et Lituaniae ex regestrum
Processuum et Decretorum ac Privilegiorum Tribunalium Regni
Episcopatu Sądy Kapturowe stosuiąc się ad Mentem Kwarty Lat
Generalney Warszawskiey reassumowany. odprzyszłego dla Woy. po-
mezkiem Ze Niedziel dwie to iest pro die y Iutrj w Kamie-
stkiem Sądy Ledwie do tych Sądow Uniformibus uchwał przy Zem-
stwach y Grodzie obieramy y obrabiamy Jasnie Wielmoznego
Jmci Pana Pana na Kisielinach Kisielskiego Etcetiego, Jasnie Wiel-
moznego Jmci Mikołaia Radzieiowskiego Kamienieckiego Kasz-
tellanow Wielmoznych Jchmciow Panow Jłowskiego Chorazego
Jmci Pana Zakrzewskiego Sędziego Ziemskiego Jmci Pana Mostowskiego
Stolnika Jmci P. Andrzeia mtoskiego Podczaszego Jmci Pana Wyganow-
skiego Podsędka Ziemskiego Lidzkiego Grodz. Eto. Jmci Pana
Jacana Strzeszewskiego Podsędka Zawkrzyńskiego y Podstarosty
Grodz. Jmci P. Zielińskiego Podstolego Eto. Jmci Pana Pauła Anto-
niego Cesarza Jmci P. Zoranskiego Wyszkiego Jmci P. Mlodzia-
nowskiego Sędziego Ziemskiego, Jmci Adama Jezewskiego Pisarza
Zawkrzyńskiego Jmci Mirosława Kostrubskiego Skarbnika, Ja-
ś. Ludwika Rostrzyńskiego Sędziego Grodz. Byszewskiego y Vrzędnikow
Ziemskich y Grodz. Wdług naszego także wielmoz. Jmci Pana
Jakuba Zielińskiego Chorazego Podlaskiego, Jmci P. Franciszka Zielińskiego
Adama Kazimierskiego Warszawskiego, Jmci P. Franciszka Zielińskiego
Lipskiego, Jmci P. Władysława Kazimierskiego Warszawskiego Kasz-
tellanowic Jmci P. Szymona Zboinskiego Czerwika, Jmci P. Sabi-
la Samostrzelskiego Łowczego Ziemi Dobrzynskiej, Jmci P. Adama
Lostowskiego Sędziego Lostynskiego Pisarza Grodz. Kobylinskiego
Jmci P. Stanisława Mostowskiego Jmci P. Jana Kosinskiego Stol-
nikow Skarbowskiego Eto. Jmci P. Franciszka Zoranskiego Jmci P. Marcina
Lostynskiego Łowczego Lidzkiego Jchmciow PP. Tomasza
y Stanisława dekraszewskich Rozierodzkich, Jmci P. Władysława
Malewskiego Komornika Eto. Jmci P. Woyciecha Nowogrodzkiego
Jmci P. Pawła Bogdanskiego, ktorzy to Jchmciowie PP. Sędziowie
dnia wyżey Expressowany per prima Festiwa Sądow
Kapturowych do Kamienia Trzechawszy się Juramentum in-
sto Qui descriptum Lotha Judicum Tribunalitium wyżey
według prawa powinni będą do ktorych Sądow Kapturowych
Marszałek y pierwszy Sędzia Sądow tych post expletz
Adama y drugiego Adama Kapitana Michała Zoranskich. Jmci
Jchmciow Sędziowskiego. Jmci P. Stefana Kosinskiego, Jmci P. Jana Kangowskiego

iuramenta, in stuba iudiciali e medio Ichmw PP. Sędziow obrany ma być; Securitas tychże Sądow more Iudiciorum Tribunalitiorum Custodita et circumscripta być powinna;
Committimy przy tym Wielmożnemu Imci Pi Marszałkowi Koła naszego quam Submissime pisać do Xiążęcia Imci Kardynała, dziękuiąc J. X. M. za wielkie około Dobra Rzpltego staranie explorando oraz wysokiey łaski, ażeby powagą swoią Prymatyalną w Woiewodztwie naszym Executiones Suetitas amovere raczył. Ktore in dies et horas z uciśnieniem y Cieszkim utrapieniem ge-scunt aby też iuż cessare mogły. Obligamus powinionych Ichmw PP. Deputatow do Traktatu obranych to iest WW. Ichmw Chorążego y Stolnika Płockich, także Wielmoż. Imci P. Adama Nartyńskiego Kasztellanica Warszawskiego Marszałka Seymiku Naszego dzisieyszego aby listowne nasze podziękowanie Seymikowe profundissimo cultu Jaśnie oświeconemu Xiążęciu Jegomości Kardynałowi deferant y osobami swoiemi ratificent, prosząc o dalszą Protectią, ktory niezałatwie Zdrowia swego tak delikatnego insomnes prawie Noctes agit; o dobrey naprawie co się zepsowało myśli y Radzi. Kiemnieyszy in pectoribus nostris znayduie respekt y podziękowanie Jaśnie Wielmożny Imć Pan Marszałek Generalny woiewodztw y Ziem zkonfederowanych ktorego znaczne circa Rempublicam iawnie widząc prace y oczywiste studia uprosiliśmy Wielmożnego Jegomości Pana Alexandra Nieborskiego Stolnika Ziemie Dobrzyńskiey aby Jegomości naszemu wielce Mściwemu Panu od woiewodztwa doniosł szczerych affektow oblig y podziękowanie upraszaiąc aby tonącą oyczyznę fulcro prudentiae y przezornością swoią dźwigać nie przestawał.

Maiąc pewną wiadomość y list dowodny Jaśnie oświeconego Xiążęcia Jegomości Kardynała że Contributi-

+

onibus et Executionibus Suetiis Kayiasnieyszy
Krol Jegomci Szwedzki przez wydanie ordy
nansow ulteriorem praeclusit contribuendi
terminum. Wiec inhaerendo tym dokumentom
y deklaracyjam toties quoties proponowanym
włożylismy onus na Jegomci Pana Stanisława Zie
linskiego Podstolego Płockiego y na Jegomci Pana
Stanisława Mostowskiego Skarbnikowicza Płoc
kiego aby nomine woiewodztwa naszego Cale
go upraszali Jegomci Pana Clas. Bonde
Oberszterleytnanta woysk Jego Krole
wskiey mci Szwedzkich o supersedowanie
od contrybucyi y Exekucyi, Itd

Ktore to Sancitum albo raczey Laudum posta
nowione Jegomci Panu Marszałkowi dla
lepszey wiary y wagi spisac y reka pod
pisac, a potym do ksiąg Grodzkich woie
wodztwa naszego podac zlecilismy. Działo
się w Raciazu die vigesima prima mes
sis Maij Roku Panskiego

Tysiącznego Siedmsetnego

Czwartego

9

A. Narzymski Mares
Comitiolonus
Salcus Palatinatus
Plocensis mpp

#9

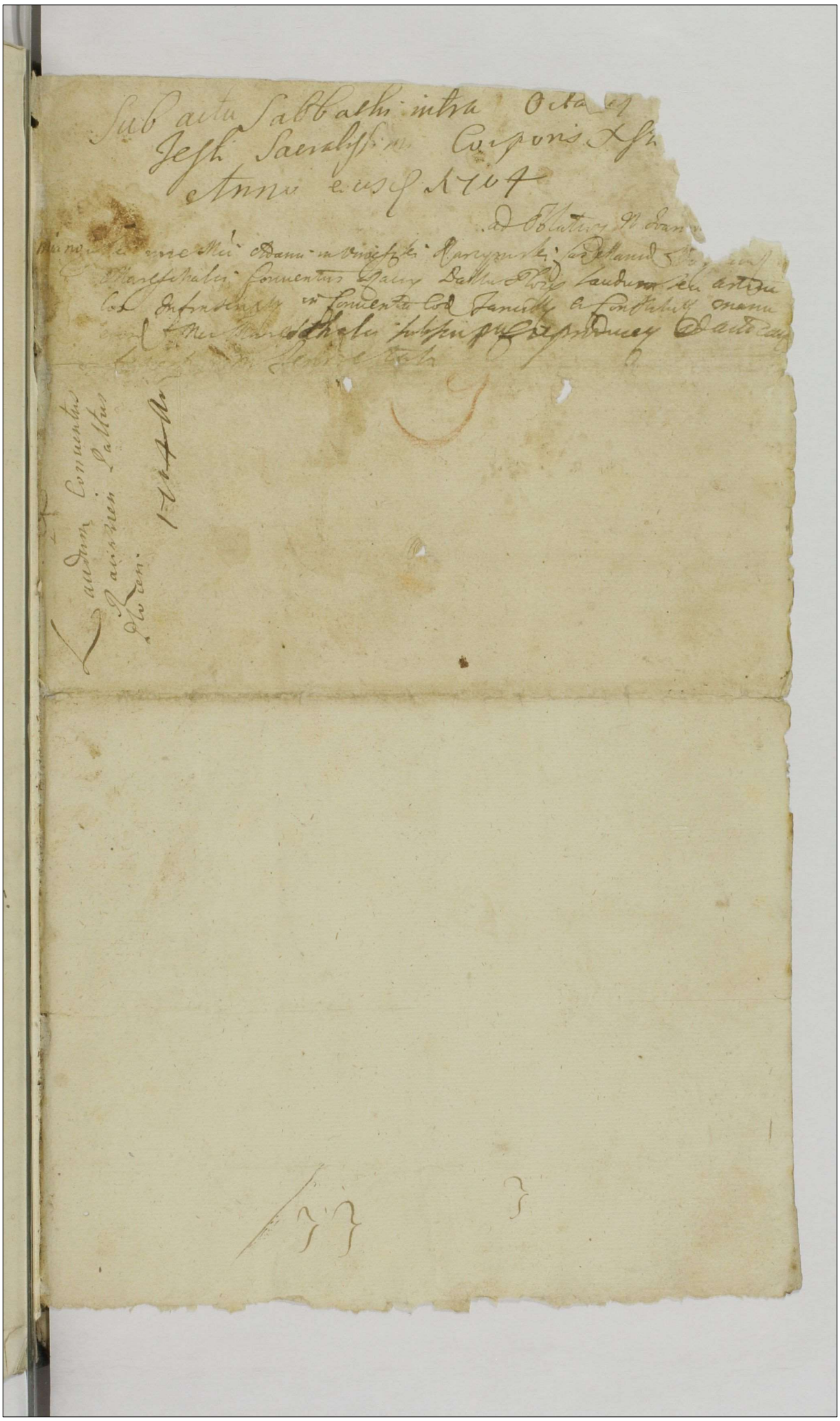

Actum in Przedborz in curia Generosi Simonis Dzialyński et Dñe Katarzyny Coniugum feria tertia in festo Sancte Marie Magdalene anno domini millesimo quingentesimo vigesimo festo Carnis Magnifico Floriano in Korczagiew Zyborski Subiudice Terre Stri Radomscensis in presentia Generosorum ac nobilium Nicolai Kowalewski Joannis Calwer Alexii Pauli Sinnickich tum Simonis Pawani et Andree filij Dzialyńskich Jacobi Kurnickich Jacobi Dzialyński Szczepki Szalbierski Adami Orzelski Stanislai et Alberti Kurnickich Thomae Dobkowski Calinicz Cugniewski et aliorum nec non Nobilium Gabrielis Pedzialek de Grida Bronecz magne curie Sterialis Regni Gnalis ad hunc actum et alios.

Iudicium citatorium Dñi Terretur Alexandri Sandecz Supradictarum Curiarum Subiudicis Regore Decreti sui in Bielsko in Terminis Communibus Terretur feria Quinta post Dominicam Exaudi anno domini millesimo septingentesimo vigesimo sexto. in causa per nobilem Jacobum Kurnicki et Annam Dzialyńską Coniuges Sacris Simonis Pawani et Adami filios Dzialyńskie vertione Simonis Dzialyński filium ipsorum ex una Actis eidem nobili Dñi Dzialyńska ibidem in Stimata Coram ad Curiam Supradictam Przedborz pro edictione citandorum do, iudicij mandata Iurisdictione pacis et securitate publica sub eiusmodi Actu servanda per nobiles Regni generales Supradictarum Curiarum obligata, Parte Actorea et Curiata ad Sui comparitionem ad certam ne damandum Quo Dñus et quidem Actorea per nobilem Jacobum Kurnicki et Annam Dzialyńską Coniuges personaliter Curiata per Generosos Simonem Pawentem et Adamum filium Dzialyńskie eidem personaliter comparuerunt et Reus iudicialiter contravenerunt Citatus Dñi Actorea nobiles Kurnicki Coniuges regredunto Regre Scripto Actoreo Terretur Pedzialek, Regore eiusdem petierunt sibi Reum dari correspondenter et proveniendum de bonis paternis tum tum edendum, Pars quoq; Curiata Sacris Dzialyńskij eadem Edictali Sidnea ubi cum ita est audiens citatus edendum obtulerunt Quo citra Iudicium Dñi Regore Supradictj Decreti sui ad tentatj per Generosum Simonem Dzialyński Pawentem filium Reum Super Suorum Nomine millium Florianj in alia moneta indies Dotis Instigatione, et bonorum eo in pacto sufficientia, eidem Generosi Dñi Dzialyńska nobili Jacobo Kurnicki Contorti Actenus Partium partem bonorum Paternorum in terris Przedborz in omnibus

tabel

tribus campis omnibusq divisionis et pesulis tam cum inseminatio
nibus ubi sunt, quam sine inseminationibus ubi non sunt, una cum
pratis et bovis ad eandem tertiam partem spectantibus, nec non
ad proportionem tertiae partis aedificiorum cubiculum parvum cum
atrio et camera ad septentrionem curiae extructum, tum quoq ho
lodij tertiam partem ad orientem extructam assignat et adiudicat
decreto praesenti, quam tertiam partem partes utrumq in praesentia
duorum nobilium et mlbis regni gnalis sibi exdivident et scopulis ob
signabunt captato tempore, et eandem tertiam partem, memorata
memorata Gnosa Eva Zdziarska Actrix ad realem et actualem
dotis se de bonis paternis concernentem exolutionem, seu ad genera
lem post sera fata Matris sua Gnosae Eva Karwowska maternorum
bonorum exdivisionem, cubiculum vero cum tertia parte holodij ad
extructionem mutuo sumptu partium gazae et holodij in bonis Zdzia
tenebit habebit et possidebit. Hoc itaq praemissa omnia facturi
sunt partes utrumq sub poena Bunitionis praesentis interposita
Florianus in Kosmaczewo Dymbowski subiudex terrestris Plocensis mppria

Officium praesens Generosi Capituli Plocensis ad oblationem Evae de
Zdziarskie ultimi voti olim G. Laurentii Malachski Relictae
Consortis viduae Decretum infrascriptum Exdivisionis in Bonis
Praedfor Anno 1726. inter se offerendum cum Gladamio
lim Zdziarskie prolati manuq olim Dmbowski
subjudicis Terrae Plocensis subscripto reproducendum ad acti
canem actisq praesentis ingrossanae suscepit in tenore
sequenti (: inserat :) originale Eiusdem Decreti circa
acta relictio

In Castro Plocensi F. sexta ipso die Festi SS. Fabiani et Se
bastiani Martyrum A.D. 1764.

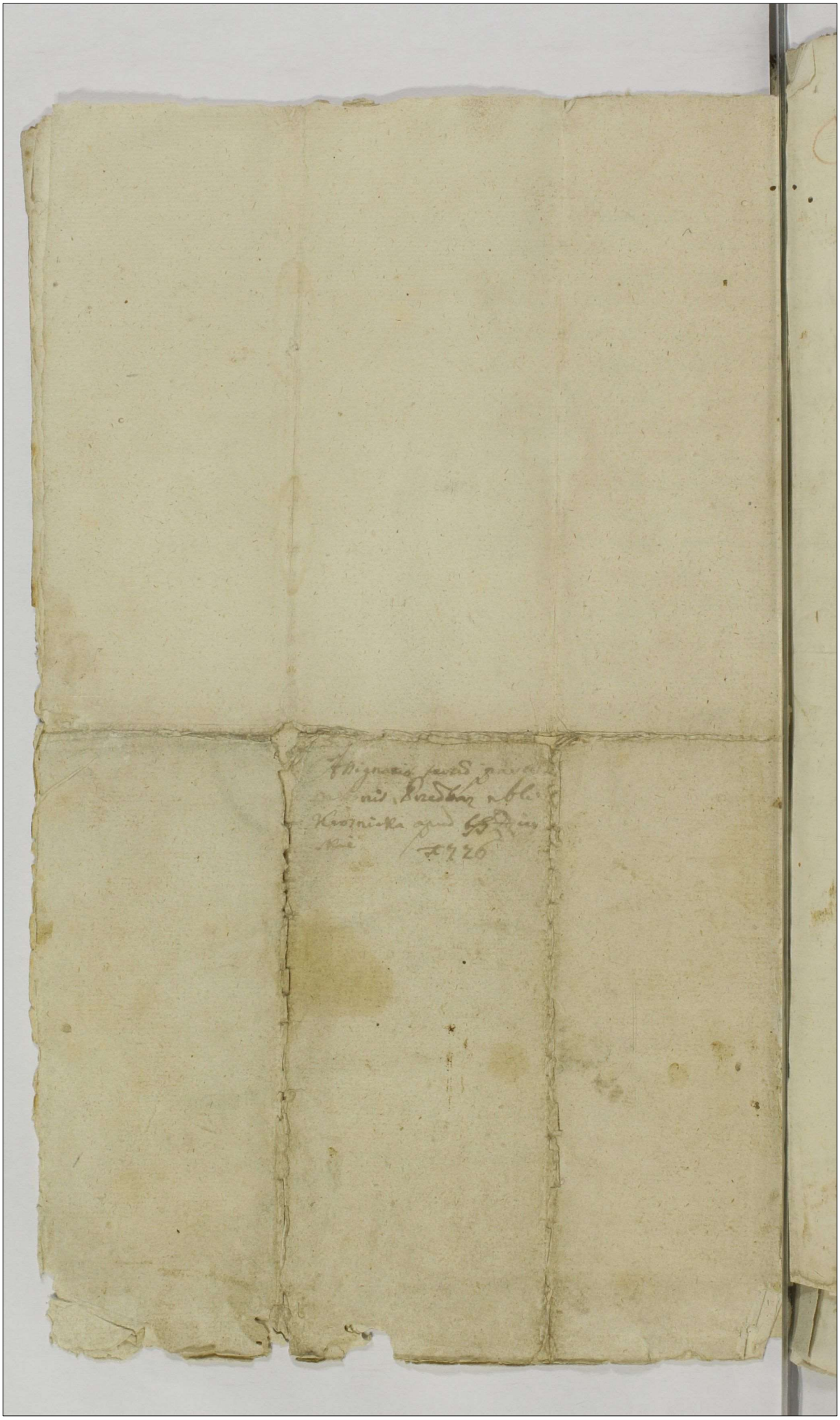

Actum in castro Piotrkow feria tertia post
Dominicam Jubilate anno Domini Mil
lesimo decentesimo septuagesimo quarto.

Officium Grodense Castrense Cracouiense ad debitationem actis Marthis Lan
dowski nomine Illmi Thomae Ranzinski Cracouiensis Palatini Landa Sonnensy
Ranzieni Saltz Sieuen per tenutam debitarate constituti Marschalcatus e
iusdem Illmi Ranzinski manu ipsius propria subscriptam instantiam regro
ducens ad acticandum suscepit in tenore verborum qui sequitur tale. My Rayc di
grodzcy Cracouscy y kazdego z osobna Wierzemy Wascemu Woiewodzkiemu Pockiego zachowuiąc
się na sessyiach do Rayca prz nie daiedzinu Pozew a to ex Commissione prze
dtiego Illmego Kalendarza Schabla Panow Radom we dnia Wtorka Wigilii
ad conuocationem generalem Warszawskie Grodzkiego za dzierzenia dna
nimi omnibus conuenta Illma Pana Thomasza Ranzinskiego Woiewody Chel
minskiego za ktorego directia pro primo expiratis fundamento abserva
ti rozwod Rayczy nasze Actu Relacyey do Woiewody iako Rayc in Causa
Regali dobrze Woiewody Radomskiego należec powinien, tak non excludimy ni
Pana Woiewodzkiego nasego ab hac electione, ale iuxta nasze
aby tamatrzanie ten chcialeczay przez prawo nasze postanowiony
dopatrzowal się Actus, dowodowy y premio nie Schabla Panow Radom
skich Illmi Pana Mikołaia na Kiedrzynie Ranzinskiego Woie
wody Woiewodzkiego nasego generalnego Illma Pana Pawła na Rzydzinie
Rzydowskiego Podczaszego Sieradzkiego Pockiego Illma Pana Antoniego Ko
walewskiego Podstarzego Pockiego Illmi Pana Pawła na Skotnikach Ko
morowskiego Pisarza Rzymskiego Pockiego, Illmi Pana Mikołaia Skiro
wskiego Podana Lauskorzenskiego Illmi Pana Mikołaia Zakrzewskiego
Rzeczyckiego Pockiego Urzędnikow nasych Illmi Pana Thomasza Ranzin
skiego Woiewody Chelminskiego, Illma Pana Kazimierza Kuczborskiego
Podstarzego Rzezyckiego, Illmi Pana Jana Ranzinskiego Podstarzego
Grochowskiego, Illmi Pana Mikołaia Rochowskiego Rzeczyckiego Czech
nowskiego Illmi Pana Adama Zielinskiego, Illmi Pana Franciszka
Krzeczunskiego, Illmi Pana Mikołaia Krzyskiego Illmi Pana Ignacy
skiego

Y Stolnè Pana Piotra Sydlowskiego Stolnè Pana Piotra Mogielnickiego,
Mè Pana Piotra Mlockiego Stolnè Pana Stanisława Przaiezdzkiego, P.
Mè Pana Piotra Skarszewskiego. Stolnè Pana Adama Kempskiego, P.
Pana Ignacego Mlockiego, Stolnè Pana Krzyszcha Glinskiego, Stolnè Pana
Certego Zielinskiego Stolnè Pana Andrzeia Mlockiego Stolnè Pana
nskiego Stolnè Pana Wawrzyna Gorskiego. Stolnè Pana Ziel
zyckiego Stolnè Pana Adama Czerwinskiego, Stolnè Pana Andrzeia
lowieskiego Stolnè Pana Zawiszę. Ktoryżkolwiek to Scholion daiąc, zdrani
gorestatem, aby na takowego zgodnie wszyscy progendiant Pana, kt
regoby naizgodniejszego y naydzielnieyszego Rzeczy Pospolitey byc zwazyli:
noda wszystkie ktoreby tu przytoczyc day Boże trzeba. Electus z Boży
ozyzgodliwey przyprowadzeć. aby iako naypilniey starowali, nayc gru
latyna tenazkiey sie nastręcaiące na krzywoprzysięstwa pericula y owag
gestatę gabica: Ciż Scholl Panowie Posłowie zadnymi partialitatebus
wodzic się niepowinni ogney, ale wszyscy zgodnie tego promouere ca
dam, Ktoryby ex re et commodo Reipub: Tychże Scholion obligują
de honore concernentia aby re rzeczy przeciwnego promouerant puncta
Exclusiones Externow Inteind na przeszłey Conuocatiey ex rationebus
Status zadnych Rzpltica nonadmitti y Stanu y honoru Gentis derogab
tymo excludit, Stosuiąc się tedy admonitem przeszłey Conuocatiey, z Decany ro
Stanu Panow Posłow y innych desiderium commodum. Krolowey Mci Pan
nasłey Miłosciey iako nayscisłe Interesta zachowac na co Regard taky b
ieszczowo nasze Kładzie to gus indistincte. Binato, ile gdy Uwaza się
guidem nowe elegi, Regimen non, nisi obtuto dam: considerując wszelkie dni
fortunę Boże, y tak wielki ku Narodowi naszemu affekt, aby tedy circa
Tuitionem Incolumitatis Krolowey Mci Scholl PP. Posłowie quid forum
sine stawali, wszelkie desideria y prouidencye iako nayprzyzwoicie
wowali z Decany. Przyzekaiąc sobie y bratersko fide honore conscientia,
sując się do dawnych praw y zwyczaiow, ile tyczyć to albo tumultuo
Pana chciał obrazic, albo gwałtownie onego na Panstwo wprowadzac, nino
nastechnę zgoby przeciwko takowym tanquā cons hostem Patrię uszyscy

convergere dominium, et ad hunc casum postulare Rzeczpltè obligamy dalèc to Schreiben Panow Posłow detentari, aby gdy zwłoka tego Necessitatem nam dawała znac, które Posłowie Rzeczpltè Exmi Wielmoży Mość Pan Stanisław Krzycki Kasztelan Rzeczycki grodzic y ornat prowadzic, y nasze zwyczaiy Koronie nièc będzie po winien obligacyi się assecura gratis Exmis Panom Posłom dać, y tam Kędy necessitas et occasio Regni exposcabit fuit. a Koronego by nie mogł zelus obstarać, żeby ide y Panowie znaki nièchcieli, takowy każdy ad Comitia instantia Panowie się będzie powinien, przed swym Kapitanem in primo Comitio & terno generatorio ta stomne iudicatu pani do wyiscia Koronego Posłowie Kazenta za Marszałkowanie y prowadzenie sobie. Mości Pana Mikołaia Zazyrskiego Chorążego Mozkiego. Mości Pana Pawła Sydłowskiego Sędziego Ziemskiego Mozkiego, Mości Pana Andrzeia Kowalenskiego Podstolego Podkiego Mości Pana Pawła Mokronoskiego Pisarza Ziemskiego Mozkiego. Mości Pana Mikołaia Gliniańskiego Pisarza Mozkiego. Mości Pana Mikołaia Zakrzewskiego Mieczenika Mozkiego. Mości Pana Adama Bilińskiego. Skąd gdy Laski z tey obrady ladzi godzien do ostatniego Regestru w Koleiowaniu ich, a chcąc wielu Schulow nieredy zachodzą podczas rożne exemulationes na ieymikach Sheczanie, dowiadowszy się, iż nie zagradzaiąc bene nerendi causam instabunt Schulz Dd. Posłom do Kempnu aby ost przeszłey wielkiey nameg. Regevordinarid elegendi Schulow Panow Posłow zlegamy nie Schulz Dd. Posłom aby cautè et circumspecte do Electiey gminnego przystępowały Pana, tego przestrzegaiąc, aby cały na ostatniey w Electia obwiesczy, dane by audiencie publiczne. Posłom exteriorum Principum osobliwie candidatu, po audiencie Nach zes ieby deputacyey nazaiutrz by examinandas swoie Mości Panow każdego Kandidata, gdzie gminny Consensus z ieby przyszłe by, a wprzod nie ad nominationem accedowac Schulz zadnego uti de

cendery

[illegible] do obyczaiu Rycerskiego Xięcia albo mierzi personam, za
czym verò Schola Panowie Posłowie dopomnieli się, aby Xiąże ich mieli
iuri sanguine zostawali circa ea Prerogativa Koronni, ktorzy zas ut exclu
dere posset instabant. Wybrany król się do dispositionis Regiae wciąli
do pomnienia się Schola Panowie Posłowie. Gwarancia Sasin aby futurus
Regnans płacił, poniewaz ta ze dzieci się diminuia wojska. Dzia
ła Ukrowe wierzyć przystoi należące Xięcia Prerogatiwy do pomnienia sam
conservent, kto ma teraz nieprzyiaciela Carpania ile tego takowa exigit
potrzeba powtorzone były. Ordinaria Zamoyska aby insze wsbore zosta
wała, ile barzo tempori intervallo emissa i panien na Consiliarzy
generalej nara tenebant Schola Panowie Posłowie i niego wzywac
nie mogą. Ordinaria zas Xiąże Schola Ruskich commissarzow
do exercitu Schola Posłow, wszyscy iuratim ad quietem ad pacem powinni
stawuią się ad Consensum Regiae Pacis Polskiej Korona Polska aby
przyiętym było, widzą zyd multa inconvenientia exoriri. Compati kardy
[illegible] Polskiej Pana Zamoyskiego [illegible] Ktory Xiąże wzywk za
bycia gienerali i zdrowia wsbior Rzeczpospolita wszystkich Chodzi
skiej Xiąże, nie chcą się zdrowie Xiąże, gdy odiętnie obmieka gotu
ie tak Xiąże ochotę, chcąc się resti zdrowia swego conservare
ze inuida fortuna tak ciężka zakuty ta zawiść, aby się ia Kapitanich
mogł nie recompens dobrod et merituum instantia wroci Koronnego
nasze, ut bonum Regnum osobliwie Rzeczpospolita onego recommendo
wata. Kardy mercenarij requirit mercedem, gdy się brzuc się wzięli, ia na
Cesyo boczą, aby Xiąże Schola Pana Zebrzydowskiego do pana płaca wszyskie
rozenta, wszelkich ingonere podatkow, a Cesarz się wzbiera Schola Pa
Ukrowe rozsyłu, do Węgier się wzbiera, ile gdyby bez Exekucyi nieco
będzie zgrzeszyć Schola P. Sandomirskich aby Xiąże Poseres byli y na
te zierzali Exekucie. Xiąże Pana Maxa Zamoyskiego do się
mitu Relacia [illegible] Electione Chorągwi płacą do kładanie, aby interea

tempori

[illegible] Sandomir. Cap. Regestra Compariey swoiey [illegible]
[illegible] na Kapturze generalnym. Legnic Xiąg Ziemskich Mockich na
[illegible] w Łańcu, wydaiąc wtey mierze attestatiey Całego Woiewo-
[illegible]. Kaptur, y honorarij Cleb o tey causie y Nachta zosta-
[illegible] powinni, y iednak sita cum hac lege exorbitant, communitas
[illegible] Panow Posłow pronuncianes aby zadnego takowego
[illegible] ani honorow takich nebrzymat. Maiąc względ na listy Krolei
[illegible] Pana Pawła Sydłowskiego Sędziego Ziemskiego Mockiego, y Woiey
[illegible] na Komissiey teraznieyszey Zabelskiey, zlecaią powinnemu Kro-
[illegible] dae z tych exemptow ex erario publico. Krolei Pana Ka-
[illegible] Kapitana ktorego Pan Bog raczey [illegible] odnesienie dat krak. inquarta
[illegible] wyrzadzie do rzeczonego Luszcznia gratificandi ergo na rozmay-
[illegible] ziepunku z tych trzech dac obiecuią. Lustrationes starostw y
[illegible] Krolewskich wszystkich ingenere, przez takowych ktorzy za
[illegible] starostwa ony[illegible] aby nebyły odprawowane. Krolei Pana Komi-
[illegible] za dokładnia na grodzisky Trybunat Skarbowy, bratersko sobie
[illegible] grodzekamy obiac na sessiiku przyt Electionis Relationis. Executo
[illegible] rescripcie in instantia odprawowac się będą a osobliwie rezentow
[illegible] pogłownego zaraz po sessiiku bezprzestannie. Ktore pieniądze do
[illegible] manus Panow Poborcow generalnych particularni oddawac będą
[illegible] winni sine secus samy[illegible] Panow Particularnych Poborcow na
[illegible] Kapturze generalnym sprawie się imiungimus. Decreta Trybunal
[illegible] skie iako ultimanda instantia Rada, aby exemptow nie odprawiali
[illegible] zlecaią temu Stanom Panow Posłow Koronnych Nauczaiąc ich
[illegible] obowiązku naszego należy, że inquarta gdy iakiekolwiek miasta Ziem
[illegible] ziemskie grodzkowe Krzyska, tedy dopiero odprawowanie onych obo-
[illegible] wiązuią sobie za Komissarow z Mockiego Powiatu, Krolei Pana Gaw-
[illegible] mieia Szpunskiego, z Bielskiego Krolei Pana Władysława Kazie-
[illegible] brodzkiego

Rzeczyckiego, z Sędzkiego Kasztelana Sandeckiego, z Radzyńskiego Kasztelana Bydgoskiego, z Płońskiego Kasztelana Gnieznieńskiego z Rawskiego Kasztelana Sandomirskiego, z Rawskiego Kasztelana Krakowskiego, z Sędziszowskiego Kasztelana Sieradzkiego, z Łęczyckiego Kasztelana Inowłodzkiego, z Brzeskiego Kasztelana Kujawskiego, z Lubieńskiego Starosty Generalnego Wielkopolskiego, z Liubowskiego Starosty Generalnego Ruskiego, z Rzeszowskiego Starosty Generalnego Podolskiego, z Lanckorońskiego Starosty Generalnego Małopolskiego, z Sieradzkiego Starosty Generalnego Lubelskiego, z Kamienieckiego Starosty Generalnego Podlaskiego, z Lwowskiego Starosty Generalnego Wołyńskiego, z Bełzkiego Starosty Generalnego Mazowieckiego, z Chełmskiego Starosty Generalnego Inflantskiego, z Kijowskiego Starosty Generalnego Smoleńskiego, z Trockiego Starosty Generalnego Kijowskiego, z Żmudzkiego Starosty Generalnego Trockiego, z Krzywińskiego Starosty Generalnego Żmudzkiego, z Kowalskiego Starosty Generalnego Prus Królewskich, z Bydgoskiego Starosty Generalnego Prus Książęcych, z Tczewskiego Starosty Generalnego Malborskiego, z Mirowskiego Starosty Generalnego Mazowieckiego, z Kamienieckiego Starosty Generalnego Podolskiego, z Bracławskiego Starosty Generalnego Bracławskiego, z Kaniowskiego Starosty Generalnego Kaniowskiego, z Owruckiego Starosty Generalnego Owruckiego, z Winnickiego Starosty Generalnego Winnickiego, z Czerkaskiego Starosty Generalnego Czerkaskiego, z Chmielnickiego Starosty Generalnego Chmielnickiego, z Humańskiego Starosty Generalnego Humań

nie płacało nad złotych trzy według dawnego zwyczaiu, tedy
te wszystkie pieniądze y cokolwiek się będzie znaleść mogło ad
conservandam Rempublicam destinari Ich Mciów Panów Posłów
Committimus zlecaiąc one Ich Mciów Panu Marszałkowi naszemu pod
pisać y pro meliori fide ad Acta Castrensia Plocensia podać
Datum & Raciąż duodecima Aprilis Anno Millesimo Sexcente
simo Septuagesimo Quarto. Thomasz Karczewski Chorąży Chełmiński Marszałek Koła Rycerskiego Województwa Płockiego
mp.

Ex Actis Castrensibus
Plocensibus Resumpta
Dembowski
mp.

Officium praesentis Terrae Capitaneatus Plocensis ad oblatum nemini Joannis
Mirzejewski Extractum Authenticum Laudi Pltus Plocensis in Comi
tiolis Relationis Post Convocationalibus Anno 1674. in Raciąż locoque
Consultationum Solito Eiusdem Pltus constitutum ex actis Castri
praesentis sub Correcta et Sigillo Castrensi Capitaneatus olim Illmi Mfci
ei Albrachti Krasinski Palatini Masoviae deprompti reproduxerunt ad Actuandum Actorumque praesentis ingrossandum suscepit in
tenore sequenti (: inserat :) Locus Sigilli Castrensis sub Ca
pitaneatu olim Illmi Mfci Krasinski Palatini Masoviae sub
cupis quidem Laudi in Acta praesentis ingrossationem Extra
ctum Eiusdem Originalem Jo: offerens circa Acta reliquit.

In Castro Plocensi & Ista ante Festum Purificationis
Gloriosissimae Virginis Mariae proxima A.D. 1764

Actum in Fundo Bonorum Zochowko
idq in Tmo Condescensionis Feria 2da
post Festum S. Michaelis Archange
li proximâ, Anno Domini, Millesi
mo, Septingentesimo, Sexagesimo,
Tertio.

Coram Mfco Francisco Ignatio in Boro
wice Rosciszewski Judice Tmi Plocen
in praesentia Gnosorum Adami Malinski
Camerarij Tmis Vipogrod, Joannis
Turowski Burgrabij Castri Plocen,
Antonij Starczeski, Fabiani Nieborski,
Andreae Dobrski, Antonij Kanowski,
ac aliorum ad actum praesens congregatorum
necnon Mnlis Rmi Gnlis Providi Al
berti Malinowski Actoris et Jurati de
Falocino actum praesens acclamantis.
Judicium itaq praesens Tre Condescen
sionale Virtute Dti Judicij Sui de
actu quod In Plonsko in Tmis Commu
nibus Tribus ex publica acclamatione
vigore Constitutionis Grodnensis unacum
Continuatione anteriorum Causarum
in diem hodiernam incidentibus Feria
Quinta pridie Festi Sae Mariae Ma
gdalenae anno praesenti inter Gnosos
Joannem Andream Thomam Patro
os, Laurentium Stanislaum Filiastros
Zochowskie Actores et Citatos ab una, et

Mfcum Thomam Nowowieyski Venatorem
Vipogrod ac alios Cittos et actores parte
ab altera lato, Quo memorato D.to Con
dovensio Judicij Sui aut 22. Camerariorum
Trinum plurium Duorum ubi tres, Unius ubi
Duo absentia non obstante Captato tem
pore pria tempestiva de adventu sui a
visatione facienda in fundum pro Dno
Zachowko Conducendi, ut Id Judicium ante
omnia Comportationem quorumvis Docu
mentorum Causam pro evincentia per quem
Competierit pretendi demandet, de proprie
tate fundorum, appropriationique eorum, tum
usufructu antiqua possessione prius edu
cendis si opus fuerit Inquisitionibus inqui
rat et investiget, fundos eorum cui juste
Competierit adjudicet, et pro cujus inte
rest deoccupari faciat, Causam attenta
tarum violentiarum sibi mutuo et reciproce
objectarum resolvat, poenas pro demeri
to facti super quo interesse inroget, Cun
ctas Cathegorias et circumstantias Causae
animadvertat, partes finaliter decidat,
et moderet, Cujus Judicij Decisioni Par
tes parere et acquiescere sub Poena Bannionis
praesenti in Unum super Parte contraveniente
publicanda debebunt et tenebuntur. est
assignata: ad Bona in actu specificata
condescendit, Jurisdictionem Officiorum
stodita prius pace et Securitate publica
Actibus Juridis congrua fundavit, ac
post Partes ad sui praesentiam acclamare
per quem Unum Partes adiutare adiutandi
et Comparere

per dicto

Predicto Mnli jussit: Quo in Trno Partibus,
Gnosis Joanne Andrea Thoma Patruis
Laurentio et Stanislao Filiastris Zocho
uskie actoribus et citatis pr. Mgco Tho-
ma Nowowieski Venatore Vipogrod
Citto Annuo Actore suo et aliorum Citto et
Actorum mitis pr. coram Judicio Prov
Cond. comparentibus et Locum contro-
vertentibus, Quarum Partium Controver-
sijs hoc in Judicio coram se inductis exau-
ditis, Decernit Quatenus Partes ante
omnia Documenta quaeris Causam Prae-
cincentia Compatent ininstanti. Et Quo-
niam Gnosis Zochouxij in Satisfactionem
Sententiae Judicij Suj Scriptum ma-
nuale de Data in Rogowo die decima
octava Julij 1676to anno p olim SS. Ja-
cobum et Matthaeum Brzeskie Subscri-
ptum in Castro Plocen Fa 6ta pt Festa
Solemnia Sacri Pentecosten in anno
1707mo ablatuatum, in vim Quietatio-
nis pro Sorte certa in Zochowko olim
Gnoso Paulo Zochowski servientis datum
necnon Protestationes primam Fa 6ta
pt Fm Nattis S. Joannis Baptae, alterum
Fa 3tia pt Fm Visitationis Gmae in ad
1719num ex pte Compne ob. Thomae Zo-
chowski suo et ob. Bartholomaei Zo-
chowski Fratris suj nne cum ob. An-
dream Nowowieski Sortium certarum
in B. Zochowko injuriosum et pretensivum
Possessorem rne p ips nullo Jure et fun-
damento sup Sortes in B. Zochowko sitis
earum Sortium usurpationis et possessio-
nis apprehensionis, tum alias Mad-

nes

nes et querelas ex parte sui ad cuncta[s] huius
cause Iuris Novorigien[sis] factas et proposi-
tum Curtis quacumque inter eos ponentes
Compertabunt, Compertavit et Illustris No-
vorigien[sis] sua Jura, videlicet Inscriptione
obligationem in Civ Vipogrodien[si] Terr[a] de
Jpsi S. Martini Epi[sco]pi Cogno anno p[rae]t[er]it[o] Jo
annem Rzepowski olim D. Pauli Kzpski
sub Bona Rogowo Pinczyn[skie] Minor in Iona
Vipogrod Jachowo Terre plag[a] Sitta in Iona
fl 9718 fl Invadiata recognitionem alte
ram obligationem in Actis Commenib[us]
Imb[us] Vipogrod Fa 3tia p[os]t Octavas F. Om
Corporis Christi Dm[i] 1631. ad p[e]t[itionem] D. Elisabethe
de Niebor[owo] Kzpska Relictam D. Pauli Kz
pski ac Felicem filium Kzp Nic Sieo et Ste
phanj ac Christinam Matronam huius[modi] olim
D. Joannis Maria Szp[ita] D. p[e]t[itio] Rogowo Pinczyn[skie]
Cogno et alia eo p[er]tinentia in Iona 4000 fl[orenos]
obligata necnon Inscriptionem huic obligato
rum in Actis Commun[ibus] Imb[us] Vipogrod
Fa 3. p[os]t F. S. Michaelis Archangeli 1642 ad
p[e]t[itionem] Christo phori et Stanislai Kzpskich Sol-
do D. Joanni Mroski sup memorata Bona
Rogowo Pinczyn[skie] Cogno et Zachorzke in Iona
6000 fl[orenos] poley Appignorata. tum quo
Resignando anno et Actu eor[um] Abrid[ge] p[e]t[itionem] Ze
lislai Kzpski Lepe dicto D. Joanni Mroz
kj sup bonis dicta B. Rogowo Pinczyn[skie] Cogno
et Zachorzke Summa 6000 fl[orenos] poley facta
Compertavit titulo Rm. Nowodworski Contra
dictorem Resignatorium Inter D. Matthiam
Mroski Venatorem Vipogrod ab una, et D.
Joannem Nowodworski respectu alte dictor[um]
Rogowo Pinczyn[skie] Cogno Bylina et Zachorzke
Summa 13000 fl[orenos] poley Cum scriptum et
manib[us] contradictoris subscriptis Clavis
et Literatum Intromissionem in eadem p[os]t[ulat]a
p[os]t F. Circumcisionis Christi Dm[i] 1624 de Resignata

plo die ~~[illegible]~~ die 26. Junij 1684 ad datuatum
et Intercisam Nuptialem Interor. Gg. ~~Joannem~~
Mathaeum Brzeski Joannis Filium et Albertum
Gozdowski intuitu elocationis in matrimonium ord. G.
Agnetis Brzeska Sororis ipsius cum declaratione
exolvendae Dotis Summae 4000 fl. polon. et in
Casu non Solutionis Dotis assignatae cum data po
testate inequitandi Bona Rogowo Pinczynko
Bylino et Zochowko. confectam, et in Nalewa
sino die 24. Junij 1670mo ad conscriptam. Mani
bus Contrahentium et amicorum Subscriptam. Cujus
Contractus roborat. Inter Vipog. Fa. Wa. in Crac. ni
F. SS. Petri et Pauli Aplorum eodem anno. Subsecuta.
Comportavit Is idem M. Nowowieski Divisionem
Inter ord. Gg. Mariannam de Kadłubowskie Re
lictam ord. G. Joannis Nowowieski Centem Vidu
matrem a bona, et Franciscum Venatorem
Vipog. Casimirum Andream Filios Nowowi
eskie de die 7ma 10bris. 1703. ad in Stemino
conscriptam et Actis Vipogrod. Z. b. in Vigilia
F. Natt. B. V. Mariae 1709vo ad oblatuatam
Qua Divisione per tertio Capite G. Andreae No
wowieski cesserunt Bona Kadłubowo, Rogo
wo Pinczynko Sorz in Bilino et Zochowko.
tum Contractum de die 8va Maj 1683. Inter
AGg. Mathaeum Brzeski ab una Victorem Brom
ski ab altera parte quo Contractu dimissa sunt
Bona Rogowo Pinczynko Zokowko in Trien
nium modo obligatorio in Summa 5000 fl.
polon. alterum Contractum inter Eundem G. Brze
ski et Joannem Nowowieski in Warszawie
die 8va Aprilis 1683. ad per Summa 5000 Tyg. con
scriptum Sup. B. Rogowo Pinczynko coassumpta
et indepentationem per dictorum Bonorum ac aliorum conve
sam. Comportavit itidem Inscriptionem obli

gatoriam In Crd Vipogrod Fa 2da In Crastino F. S.
Mariae Magdalenae 1674to ad. p. ot. Jacobum
et Mathaeum Brzeskie in pnam et EE. Alberti
Gordowski et Agnetis Brzeska Conjugum Sup. B. Ro
gowo Pinczynko Bilino Zochowko p. Summa
5500 fl. poly Recognitam. Quietationem Jn
4ta in Vigilia F. B. V. Mariae 1699. ad. ibid. expte
G. Francisci Nowowieski Joannis Filij in pnam
et Joannis Kobylnicki de Contractu Certo re
spectu Bro Rogowo Pigczynko Bylino Zocho
wo Conscripto mutuo et ab invicem Subsecu
tam. Comportavit ad extremum Jd. Mfcus Ve
nater Vipogrod Protestationem Sabbato in Vigi
lia F. SS. Petri et Pauli Aplorum 1739no ad. p.
et M. Ignatium Nowowieski Parentem suum
cum EE. Bartholomaeum et Thomam Zochowskie
rnem p. ipsum fundorum et agrorum Sup. B. Zochowo
Sitorum antiquitus ad B. Rogowo pertinentium in
debite usurpationis eorum absque Scitu Maiantis
conseminationis usufructu privationis, ibi
dem factam et interpositam. In qua Com
portatione documentorum Supius expressorum Quo
niam Partes non persistunt imo sufficientio
rem ab invicem ac Comportationem urgent,
Proinde Judm. Pens injungit Quatenus
eadem Partes sufficientius documenta Com
portent. Tandem Quoniam Partes nulla alia
documenta praeter Comportata et p. Judm. Pens
armotata habere allegant, ad Juramentum
Lese sup. realitatem Comportationis trahunt
Proinde hoc Jd. Judm. admissibili utraque
Parte ad juramentum adinventa injungit,
Quatenus tam EE. Zochowscij quam Mfcus No
wowieski jurent in Cam Juramenti Ro

thum

Rotham: Prout documenta omnia Cau
sam pen. evincentia realiter Comporta
runt, nec ulla alia in praejudicium Sui ce
larunt, nec notitiam de existentia eorum
alibi habent, et ad Sufficientiorem Com
portationem non tenent. Ideo in instanti
Et addit Mtos ad Rothisandum. Praestite
runt GG. Joannes Andreas Thomas Patrui
et Laurentius Filiaster Zochowscij. Praesti
tit quoque et Mfcus Thomas Nowowiejski
Rotha ipsis deprompta. Quo attento juramen
to Judm piens ab ulteriori Comportatione
Documentorum Partes liberas facit. Nihilomi
nus Partibus in Causa praesenti experimentum
injungit. In Experimento Ulterioribus Parti
um Controversijs coram se inductis exauditis
Quando quidem ex documentis per partes repo
sitis probatum est olim Gnd Joannem Stępoński
Bona Rogowo Pięczyno minor in Terra Vissogro
dien. et Zochowo in Terra Plocen. jacentia sua
haereditaria olim G. Paulo Kępski Pocillatori
Vissogrodiensi in Summa trium Millium Non
gintorum Septuaginta Octo florenorum polon. in
vadiasse, Castro Vissogrodiensi Fa bta Ae Mi
S. Martini Eppi in anno 1609vo Invadiasse, p
olim vero GG. Elisabethem de Nieborzyno Relictam
et G. Paulo Kępski Conrdi vidua Matrem
et Felicem Kępski Filium suo et GG. Christopho
ri et Stanislai Kępskich Fratrum suorum
nunc eadem Bona Rogowo Pięczynko ac alia eo
ptinentia G. Joanni Brzeski in Summa Quatu
or Millium florenorum polon. In Terminis Com
munibus Viribus Vissogrodien. F. 3tia pt octavas F.
Sm Corporis Christi Dni 1631mo ad. obligasse
demum praedictos ot GG. Christophorum et Stani
slaum Kępskie supradicto ot G. Joanni Brzeski
memorata B. Rogowo Pięczynko Bogno et Zocho
wko

ubi in Summa Sexdecem Millium florenorum polon.
modo obligatorio itidem Inscriptione authentica In
Trinis Communibus Trinibus Vissogrod F. 3. post Fm S.
Michaelis Archangeli in anno 1642do. dimisis-
se, Jam vero ob Felicem Kępski praedicta Bona
Rogowo Pinczynko Bogno et Zochowko eidem Joan-
ni Brzeski ano eodemque actu et anno ibidem pro Sum-
ma Octo Millium florenorum polon. resignasse. olim vero
Q.Q. Jacobum et Mathaeum Brzeskie Intercisam Nupti-
alem cum ob Aberto Gozdowski intuitu elocationis
in matrimonium ob Agnetis Brzeska Sororis Suae
confecisse, et Bona Rogowo Bilino et Zochowko in Sum-
ma Dotali quodsi persoluta non fuerit Quatuor Millium
florenorum polon. dimittere declarasse. Cujus Contractus Ro-
bor. ad in Crd Vissogr. F. 2. in Crasno F. SS. Petri et Pau-
li Aplorum 1670mo ano reposita est, Deinde ob Q. Ma-
thaeum de Nieborowo Brzeski Joannis Filium
cum olim Q. Joanne Nowowieski Contractum
in ordine Resignationis Bro Rogowa Pięczyn-
ko et Zochowka de Data Plocia die 26 Junij in
anno 1684to per Summa Tredecem millium florenorum
inivisse, ac virtute permissi Contractus eadem Bona
actis Castrensibus Plocensibus F. 2da post Fm Nattis S. Joannis
Baptae eodem ad resignasse eandemque resignationem
ad acta Vissogrod Sabbo in Vigilia F. Visitatio-
nis Q.V.Mae eodem et ad per oblatam pervexisse, Enim
enim Franciscum Nowowieski Joannis Filium
cum Q. Joanne Kobylnicki de Contractu quoque
intuitu Bro Rogowo Pięczynko et Zochowko
conscripto mutuo sese quietasse. ad extre-
mum Enim ob Franciscum Casimirum et
Andream Nowowieskie Filios olim Joannis
Divisionem universalis Substantiae Suae
de Data ejus in Stomino die 7ma 10bris,
1703tio ad constituisse, et eadem Divisione Bo-
o et haec Bona ipsi Q.Q. Gozdowskim actis Vissogr.
F. 2. in Crasno F. S. Mariae Magdalenae dimisisse,
Et primo ob Q. Bromirski invadiasse ac post

na Kadłubowo Rogowo Pinczynko Sortes
in Bylino et Zachowko olim Gnoro Andreae
Nowowieski avo moderni Mfci Thomae
Nowowieski cessisse, hancce Divisionem
Actis Vipogr. Fa 6ta in Vigilia F. Kalter. Gnoma
ingrossasse, sicq robore praemissarum Inscriptio-
num et de actu expressorum documentorum
antecessores ol. G. G. Nowowieskiae ac ipsorum
Jurisdatores frequentibus annis in con-
tinua possessione Sortis in Zachowko
junctim cum aliis principalioribus Bo-
nis Rogowa extitisse, Proinde Judicium prae-
sens Condte insistendo documentis
haereditatem certae Sortis in Bonis Zacho-
wko sitae pro re M. Nowowieski explanantibus, eandem Sortem in Zachowko
Mfco Nowowieski Venatori Vipogrodensi
moderno actori pro perpetua haereditate
adjudicat, nihilominus, Quoniam
ex praemissis documentis Judicium de quan-
titate et existentia ejusdem Sortis infor-
mari nequit, Proindeque eandem ex divi-
dere non valet, Idcirco Judicium praesens
Condte respectu investigationis degnitte Sortis
nunc adjudicatae, et existentia illius
tum ratione violentiarum ac aliorum obie-
ctorum ab inimicis sibi pro Partes ex mu-
tuis actoratibus ad se usurpatorum ne-
cessariam esse Inquisitionem pro utraque
Partem educendam sententiavit, et
ut Partes easdem Inquisitiones educant
in instanti Decrevit. Moverunt Gnoro Zacho-
wscij ad Judicia Tribunalis Regni
Petricoviensis, Quam motionem
non obstante Quietatione manuali
ol. G. G. Jacobum et Mathaeum Brzeskie ol. G.
pro Paulo Zachowski die 18va Julij Ob. 1610 ad Ja-
ta et actis Plog. 7. 6. p. 17. Solea S. Pentecostes
pro oblata praesentata

Judicium pens Condescensoriale ad Judicium Tribunalis Rmi Petricoviensis admisit, et Trnum Parti utriq sive ulla adcitatione comparendi conservavit peremptorium, prout conservat Dti Sui Condescensorialis robore.

Franciscus Ignatius Rościszewski Judex Trnus Palatinatus Plocensis

Officium Praesens Crcis Plocen Capitl ad Oblationem G. Joannis Miszejewski Decanum Infrascriptum Condescensoriale in Fundo Br Zochowko inter GG. Zochowskie ab Una et M. Nowowieski Venatorem Visogrodiensem parte ab Altera per Judicium Trre Plocensem Judicatus praetatum manuq M. Judicis Subscriptum reproducens ad Acticandum actiq praesens Ingrossandum suscepit in Tenore sequens (Inserat) Originale Eiusdem Decri circa Acta relictum:

In Crco Plocen Sabbatho ipso Die Festi Sanctae Elisabethae Viduae Electae DEs Anno Dni 1763tio.

Locum Locum Vacum
Locum Locum Locum
Locum
Locum
Locum
Locum
Locum
Locum
Locum



Quaesivi Oblationem Certae
Transactionis Non Inveni
J. Zaleszewski

