PL_1_24_10-12

1. NR I NAZWA ARCHIWUM	2. NR ZESPOŁU	3. NR SERII
1 AGAD	24	10

4. NAZWA ZESPOŁU:
Płockie grodzkie oblaty

5. SYGNATURA:	6. LICZBA STRON:	7. LICZBA SKANÓW:
12	1305+3 = 1308	1381

8. DATA WYKONANIA:	9. NAZWA PRACOWNI:
11.05.17	PTH

10. UWAGI:
405a, 405b => strony dodatkowe zapisane.
465a => strona dodatkowo zapisana.



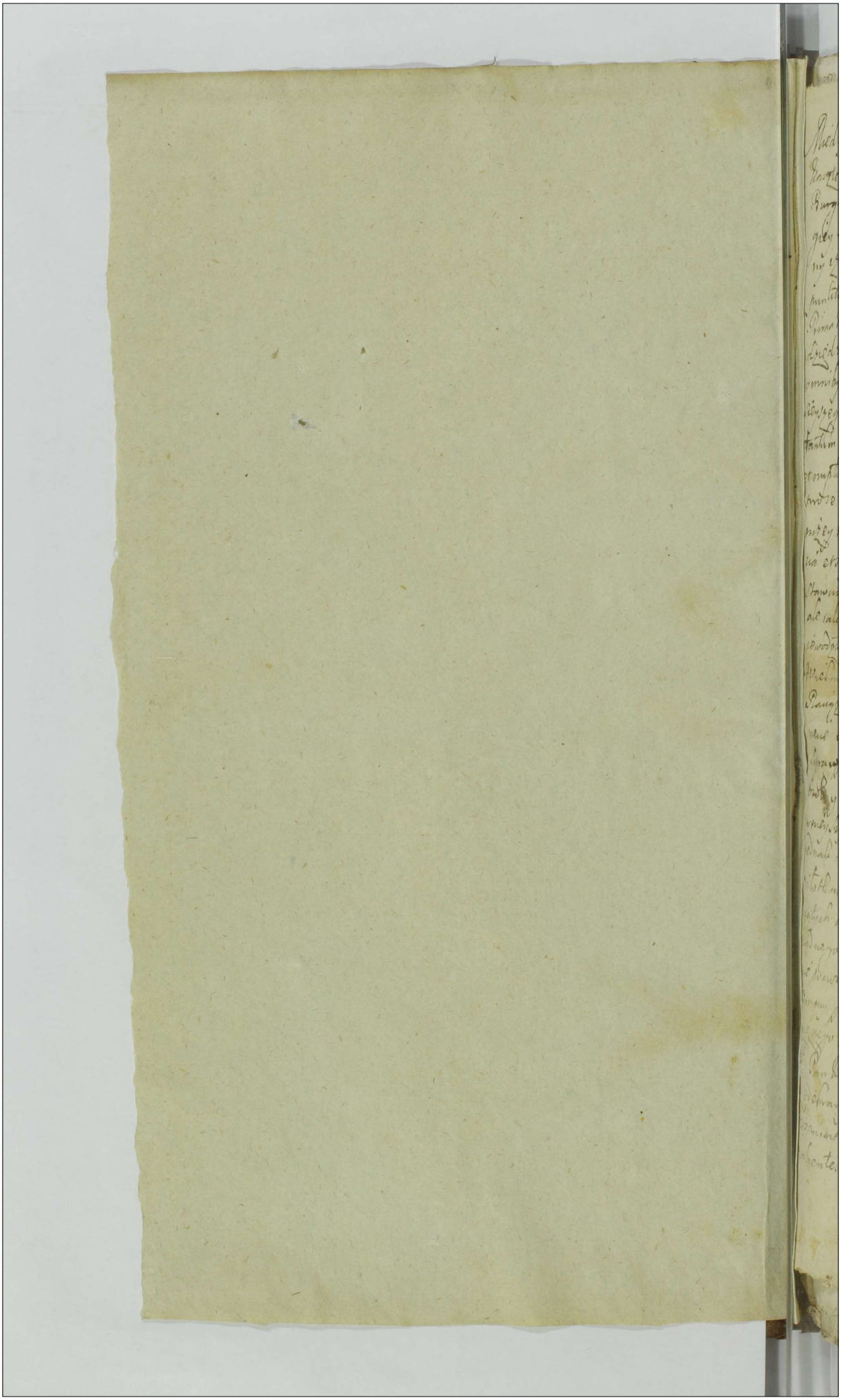

Między Jasnie Wielmożnym Jmcią Panem Mikołajem na Sępnie Dembskim
Kasztelanem Raciąskiem a cnotą Jchmościanią Panią Florianą Zebrzydowską
Burgrabiną Krakowską Pisklową y Jmcią Sebastianowiczem Małżonkami z dru-
giey strony stanął pewny y nieodmienny kontrakt w sposob mizey opisa-
ny iż pomienioni Jchmość Panowie Xiążęcy Małżonkowie rozumieją się do
punktow przerzeczonych między sobą contrahentami ante presentis diei
Prima Maj Roku Pańskiego Jnstrasione donacyami pisanymi dobra swoie własne
dziedziczne Małżonkom Małżeńskim za prawem swoim godleglem
omnibus attinentibus et pertinentibus universis iako tym spisu dnia dzi-
ejszego formie actu Testu by niemiecką zgrzana obligantur donatio
tantum modo subsistere in bonis Rosmarzewo ad augusti anni collocato
et omisso de Jnstrasce bonis Rosenino natura excipiendo et Reservando
prose et sub subscribis talize wolny Wrot własnych y biraw nayzgoray
mizey mianowanych ad presens przedarzonych tam ad finem quam edifi-
cia et stopes prose et Pasterni sub ad subditorum suorum wieczanemi to
stawuią czasy. przeterea zas nic wiecey nie excipuią ani reservuią
ale iako sami trzymali tak te wszystkie grosci na oni Rosenino wy Mo
wodztwie Pisklem a Panienie Zebrzydowo terges przerzeczonemi tamie
Jmcią Panu Sebastianowi Rempskiemu Kasztelanowi
Rawskiemu za summę złotych Polskich pięć tysięcy w srebrze y Mo
necie sine procento dnia dzisieyszego dany darowią Jstawniczey punk
tach przywolis dopuszczaią potwy wzaiemnie od wszelkich
dobr y konfederantow trawnych y niepewnych zapisow y długow da
wnieyszych ktoby się iakie na tych dobrach Rosenino y nayzwoszy do pisma
wednale od Klucza Lucborow Mokrzyska
Jstawniczego
Pisklowa Pisany gdzie y iak wielkie
nakich wpisach tych dobr Rosenino
dowego ze czasu do dnia tego dobra Rosenino
mi wszelkie do mnie albo Rosmarzewo
cznym pięciu tysięcy złotych Polskich
nego Jmci Pana Kasztelana Rawskiego
Pan Kasztelan Rawski Jchmość Pan
Pisklowa Jmcią Małżonkowi
Rosenino służących Jstawnie a ze wszystkich
contentes to Listu obwarowali iż Jasnie Wielm

ARAD

2

Raciąski pewne drzewo w punktach opisane Ichmciom Panom
Dembowskiem poddanemi swemi zwieść przyobiecał tedy y
nieyszym kontraktem czego nie dowiezione zwieść kazać obie
Co sobie strony obiedwie strzymać y ziścić maią y iak siebie
tak Sukcessorow swoich pod zakładem pięciu tysięcy złotych
Polskich obowiązuią o ktory zakład in casu contrauentionis
Cuiuis conditioni per quamcunque Partem forum sobie w Ziemstwie
lub w grodzie Płockim naznaczaią y ten kontrakt z Rzeczą
Ziemskiemi Sieprskiemi approbuią Rękami swemi własnemi
y Przyiacioł on podpisawszy Działo się w Sieprcu dnia
stego Czerwca Roku Pańskiego Tysiącznego Sześćsetnego Dzie
więdziesiątego Szostego

Mikołay Nempski Kasztelan Raciąski

Floryan Dembowski B. S. Płocki swoią y Małżonki moiey imieniem mego

Wiktor Swięcicki

Sub actu Feriae Tertiae in Crastino Festi S. Thomae Apostoli oblata Anno 1761 Oblata huius Contractus in Libro recognitionum extat.

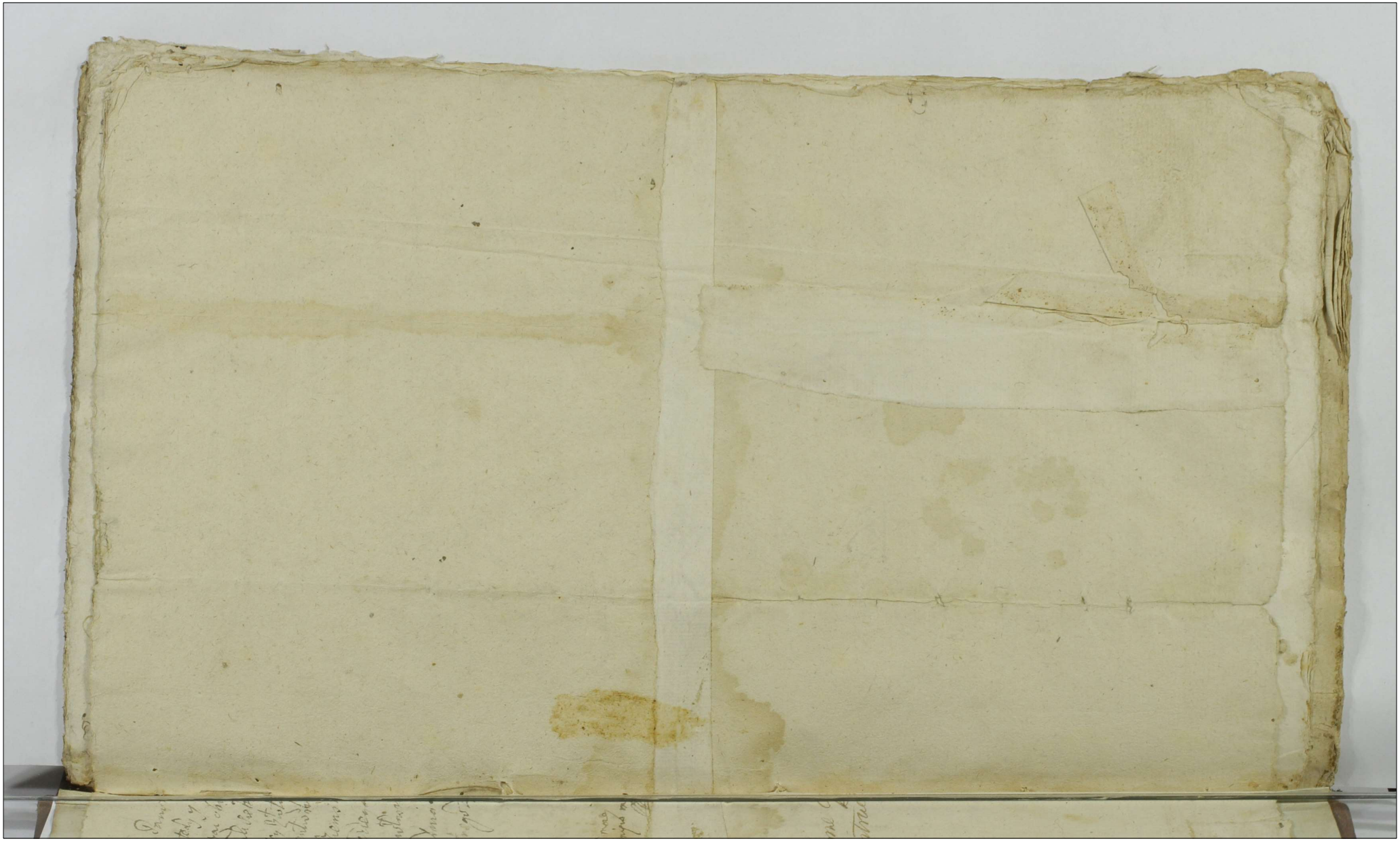

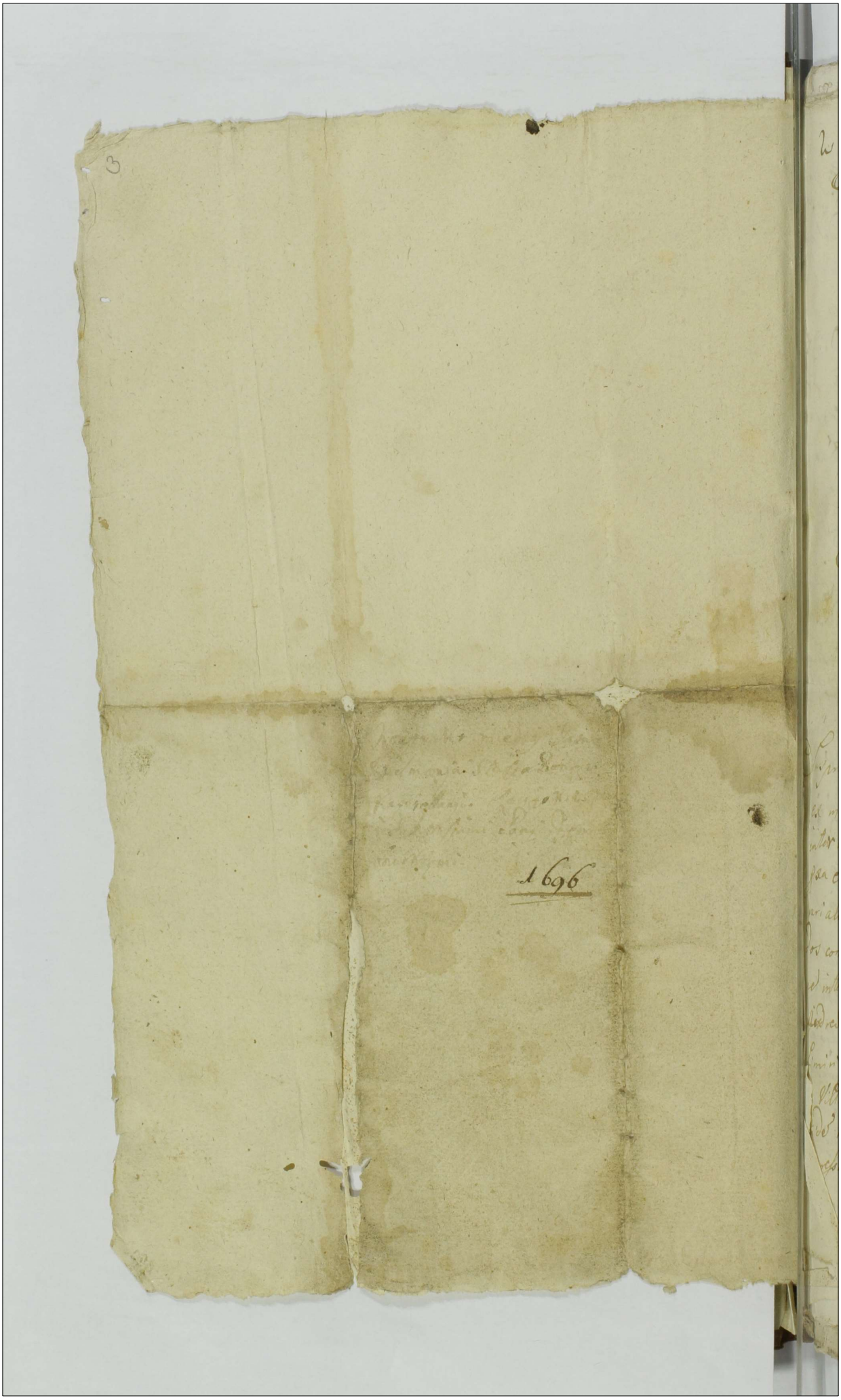
1696

2 4

Actum in Bonis Podkrojewo Ecclesiastica Feria Quinta ante Festum Sancti Michaelis Archangeli proxima Anno Domini Millesimo Septingentesimo Vigesimo Coram Mfico Joanne Sigismundo Rosciszewski Tribuno Camerario Granitial Terrae Vissogrodensis Vice Notario Terrestri et Cas. Varsaviensis et Vissogr. ad Tribunal Regni ex Palatio Plocensi Judice Deputatus Electo Inspectore Mficorum et Sacro Sanctae Patrui Casimiri Venatoris Zacrocensis Francisci Tribuni Palatus Plocensis Adami Capitanei S. R. Mtis Filiastrorum Zorawskich Joannis Kosinski Dapiferi Sochacoviensis Andreae Podoski Joannis Antonowicz Stanislai Szydłowski Stanislai Malewski Valentini Wąsowski Jacobi Miszewski Theodori Zmijewski et aliorum tum M. R. G. Providi Pauli Strzyski de Borowice authentici et Jurati.

Suprascriptus Camerarius Granitialis Terrae Vissogrodiensis ex mente Decreti Tribunalitij Regni Petricoviensis inter Partes infrascriptas Petricoviensis Feria Quinta post Cineres proxima A. D. 1713tio prolati quo mediante Judicij Sacramentalis Vissogrodensis cum Officio Castrensi Vissogrodiensi ad fundos controversos seu dislimitationem et Scopulorum erectionem inter Bona praedicta Podkrojewo Ecclesiastica Possessoris Andreae Podoski adjudicata Bona Villae Korbaniec Casimiri Zorawski Venatoris Zacrocimensis Hereditaria Bona Villae Woynowka Mfici Adami Zorawski Capitani S. R. Mtis Hereditaria condescensio pro tempore in eodem Decreto expresso injuncta est quo in tempore advenienti et translapso

3 5

a pris

Partes secum agentes coram actis Castr. Cies. char. ad invicem compare
F 4 infrastino Festi Circumcisionis Christi Dni in A
1716to in aliud tractatus posuerunt tempus. et ibidem non
ducto Judicio Succam. evolut. CV. Scripto manuali
Dato in Podkrejowo. die 28 Jan. in A 1719 ma
bus suis subscripto. Captato tempore Judicium
camerariale. Visq. ad exequenda Contenta Dec
Inhunalitij ~~tempore captato~~ conducendum sese obstr
xerunt in Virtute pro missorum. ex requisitione ut
rumq. Partium, pro die hodierna. in actu contenta. of
ciose condescendendo. jurisdictione fundata. Parte
mti adstanti acclamandas demandavit. Quo in
mino Partibus ipsis Gnoso Andrea Podoski
praescriptorum Bonorum Podkrojewo Ecclesiastica
hi adjudicatorum haerede. Actore ptr. M Adamo Zora
ski bonorum Woynowka haerede Citato pto Mfico Casimi
Zorawski Venatore Zakrocimensi Bonorum Korha
niec haerede pto comparentibus. ac secum judicialiter
controvertentibus Gnoso. Podoski ex mente Decreti
Condescensorialis Officij Castrensis Vissoq. in fun
horum Bonorum expeditae. quam Decreti Inhunali
Regni Petricoviensis. Superius Specificati. ubi Duc
ex actoratu Suo obtinuit. ductum eundem dislimita
nis seu granitierum inter Bona eadem Podkrojewo
clesiastica. Woynowka et Korhaniec. remonstrar
eosq. ductu Suo. Judicium Succamerariale ducere
affectante. cuius affectationi ex legis disposit

Licitu

+ Imi

licitae annuendo. eidem ductum remonstrandum permisit.
quem remonstravit, eoque suo ducta. Judicium cum Parti-
bus ac amicis. vicinis praesentibus duxit. et grani-
cies distinguentes. Bona saepe dicta Podkrojewo Eccle-
siastica. Woynowka, Korhaniec hoc ductu ostendit. si-
gna tamen nulla. evidentia praesentavit. post finitum
ductum. Partis actoreae. Judicium etiam Mficis. Zorawski
Sup hunc non assentientibus ductum. alium ipsi. Siquem
evidentiorem sciunt. praesentandum concessit. Qui Mfici
Zorawscij alio ductu Judicium duxerunt. nulla tamen
similiter. Signa granicierum. ostenderunt. Quibus Judi-
cium ductibus cum amicis Vicinis et in praesentia Subdito-
rum Seniorum ex praedictis Villis. perpensis ijsque Subditis exa-
minatis. ex Vicinis. Notitia aliqua praemissorum expiscata
cum sufficienter de realibus granitiebus. Bona haec
distingentibus. informari non poterat. Tandem trahente
se Gnoso Podoski. ad juratoriam comprobationem realita-
tis. Sui ductus. et ipsi Decreto Tribunalitio injunctum
est. ad media inter Partes adinvenienda granicierum faci-
endarum condescendit. quibus propositis et expositis.
cum Partes praescindendo inter se ulteriores differenti-
as. finemque litium ponendo. Sine juratoria comprobatio-
ne. per hanc vel illam Partem praestanda. Super hujus
modi. infra specificatam. consenserunt Granicierum Con-
stitutionem. et Scopulorum ad perpetuam memoriam ere-
ctionem. quam Aeuiterne Suis cum Successoribus tenebunt
et observabunt. quae quidem granities proprio Polonico
idiomate expressae taliter constitutae. Rozgraniczenie
Wsiow Podkrojewa Kościelnego, Woynowki, y Korhanca.

3 7

x Imi

Naprzod iadąc z Woynowki Wsi po grobli stawu Woyno-
wskiego. zieżdżaiąc z grobli. na lewy Stronie wysypa-
ny Kopiec ktory rozgranicza. te wszytkie trzy Wo-
ski. gdysz od tego Kopca ku Lasom. Terminuie się
granica Korhanska y Woynowska. a potym od tego
Kopca. rozgranicaiąc Woynowkę z Podkroiewem
Koscielnem poydzie granica po Nad groblą. Samą Sta-
wu Woynowskiego. takze y Sama tylko grobla ia-
ko teraz iest usypana należy do Woynowki. a
groblą do Podkroiewa. wszytko. aż do Kopca. drugi-
go ktory pierwszemu podobny. iest usypany
nowo za Xięzą Plehanską Sadzawką. gdzie się y
grobla stawu Terminuie. od drugiego tego Kopca
iuz nie takiem duktem iako przy grobli poy-
dzie granica. ale od Kopca. przy stawie przez Bło-
ta recto tramite. pociągnie się do Strugi kto-
wstaw wpada. y od tego mieysca Struga ta
rozdzielać będzie Podkroiewo Koscielne, y Woyn-
kę. tak iako idzie Samą macicą. a tey Strugi prze-
kopywać albo inaczey obracać zadney Stronie
nie będzie się godziło. in praeiudicium drugiey
tak rozgraniczywszy. Podkroiewo Koscielne
Woynowką. znowu od pierwszego Kopca wyż-
wyrażonego. rozgraniczaiąc Podkroiewo Kosci-
ne z Korhancem. prosto granica poydzie tak iako
Kosię Kopiec nowy blisko Kosciola usypał

y trze

y trzeci Kopiec daley miedzy drogamy iedną do Kor-
banca idącą. a drugiem Gościencem Dziaddowskiem
nowo usypany granicę pokazuie. od tego ostatniego
Kopca. Gościeniec Dziaddowski dzieli Pola Korban-
skie y Podkrojewa Kościelnego. a droga bita y Go-
ścieniec z obudwoch Stron Kościoła. Podkrojew-
skiego Cmentarza bez prepedycyi Dziedzicatych.
dobr in perpetuum iść ma. po zupełnym Podkroje
Kościelnego miedzy wspomnianymi wioskamy
rozgraniczeniu y piącią Kopcow. tylko wysypaniu.
poniewasz in reliquo Struga. y Gościeniec Dziaddo-
wski rozdziela. ma Plebana Kościoła nowo erigowane-
go y przez Ich Mściów Panow. Zorawskich wystawio-
nego. ex mente Dekretow Kondescensionalnego. y potym
Tribunału Koronnego. z gruntow Podkrojewa Kościel-
nego. wydziela się Siedlisko. z łąką ogrodem y Sadzaw-
ką. to iest począwszy od drogi zgrobli ku Kościołowi
idącey. wzdłusz aż po ~~[illegible]~~ Row. nad rolamy y polem
będący. a wszerz po pomienionym rowie idąc aż
prosto Kopca. ktory się. za Sadzawką Xiężą usypał
ciągnąc się ma iako się przy rowie przeciw Kopcowi
znak zakopanym Kamieniem uczynił. y tak mie-
dzy wyżey wyrażonym. rowem a grobla Stawu Woy-
nowskiego. to Siedlisko w sobie cum omni attinentia
do Plebanyi należeć będzie. a wydzielaiąc dwie.

9

x Jms

włoki na Plebanię. według Dekretow wyżey wyrażonych
naprzod. przy teyże drodze zgrobli wedle Kościoła po pra-
wey ~~[illegible]~~ idącey. stronie. za Siedliskiem Plebanskiem
wydzieliło się. osmiarych gruntu w szerz. iako się znak
dał. ktore poczynać się będą. od tegosz rowu a ~~[illegible]~~ ciąg-
nąc się do Granicy Łomninskiey: w drugim mieyscu
przeciw Krzyżowi we srodku pol. przy znaku. Stan
miedzy. wydzieliło się podobnych osmiarych to iest
zimkow dobrych. Szesnascie. ktore y z łąką y lasem
zaczynać się będą. od Strugi a Konczyc do Granicy
Łomninskiey: hanc taliter inter partes factam Bono-
rum praedictorum exdivisionem. granitierum constitutionem
Scopulorum erectionem. (quae omnia per partes publice
acceptata sunt) ut Partes eadem rat Jam firmam. Aeternam
nec in quopiam immutabilem. suis cum Successoribus
habeant. et observent. Judicium Succumerariale sen-
tiat ac ipsas Partibus. injungit. idque sub poenis Judicij
iusuis Palatinus per Terrae Plocensis arbitrarijs super contraveniente
parte in primo Termino irrogandis. ac damnis Terrestri
simpliciter taxandis. praesentium Succumbendis. Vigore interpo-
sitis.

Joannes Sigismundus Rościszewski Tribunus Camerarius
nicialis Terrae Vissogrodiensis Vice Notarius Suis et Cap. Vay-
viensis et Vissogr. ad Trib. Regni ex Palatino Plocensi deputatus

Officium Ppen. Castren. Capit. Plocen. ad Oblationem
G. Thomae Potrykowski Decretum infrascriptum expeditam
inter Bona Podkraiewo Woynowka et Korbaniec
Graniciem per olim M. Joannem Sigismundum
in Stanowo Rosciszewski protunc Camerarium Granicia-
lem Vissogrodien. expost Vex. Ill. Ferum Zauskien. An-
no 1720 promulgatam, manuq. Eiusq. od M. Camerarij
subscriptos reproducen. ad Acta Actisq. Ppen. ingrossan.
suscepit in Tenore sequenti /: inserti :/ Originale
Eiusq. Decreti circa Acta relicta

In Castro Plocensi Feria Secunda post Festum SSmae eo Judi-
ciae Trinitatis proxime Anno Domini 1759.

11

Mis
Decretum Granitiens
Villam Podkrojewo Ko.
Sielne Woynska Kor
hanice 1730

Actum in Bonzo Villa Grelo Officinarum Antoni
Amewski Castellani Brzesinens et Mariannae
Dzialynska Conjugum Wozum ad
presens possessionis subiectis ac portam
hortophorij Curiae eorundem Bonorum Jeng
Junta Magna post dominicam Palmarum
Quadragesimalem proximo Anno Domini
Millesimo Septingentesimo Vigesimo Sexto

Coram Gnoso Antonio Czeminski Burgrabio Castrensi
Bobrouncens In Praesentia Gnosorum et Nobilium
Antony Ulyszy Matthiae Swinarski Casimiri Za
krocki et Michaelis Pobudkowski nec non ad mu
nialis Rni Gnalis Nonesti Alberti Pucrynski de Dzia
lyni ad faciendum Proclamandum Praesentem actum assumpti
et eundem acclamantis

Actum Praesens Castrense Capitaneo Bobrouncense
Videlicet Suprascriptis Gnosis Burgrabiis insisten
tibus Legibus Rni de perpendis executionis sanctis
satisfaciendo quoq; muneri officij sui Burgrabi
atus Dati singulari officij Bartholomaei Jurie
wicz Brzostowski Bobrouncensis Derevi Ob
bornens Capitanei Principalis sui ad infrascripta de ac
tu contra Eum condemnationem parendo additio
ni quoq; ab Infrascripto condemnationis seu Po
enitentiae rigore evitandi Gd Dicta Bo
Odlam Grelo esse cum Suprascriptis Gnosis Nobus
ac Mansionarijs Dni et Anno Superius de Actu Pa
tentis condescendit condescendens Juris dilig
ne sua Burgrabiali fundata pace et securitate
publica circa Jemsmodi Officiosos Actus servanda
per eumdem Praestolata ac ultro Partibus
Actoreae et Reae ad suu Compariționem accla
matis Post quarum Proclamationem penes Coram
Officio suo Comparens Gnosa Sophia de Klobuckowska
Olim Gnosi Joannis Dzialynski relicta Consors Vi
dua Mater Actrix sua et aliorum Adoptivorum Sobolis
Pupillorum Gnosorum nro reproducto coram eodem
Officio suo Lucro reductionis expulsionum actorum
In bona Ipsius violenter adempta una cum pa
na Bannitionis petuae de actu Mtuj Petitorio
In Judicijs Ordinarijs Gnalibus Dubis Dni Sab
bathi post dominicam Oculi Quadragesimalem
proximo Anno Presenti Ex Instantia Gnosorum
Sophiae de Klobuckowskie Olim Gnosi Joannis
Dzialynski Relictae Consortis Viduae Matris Jun
Jacobi Kilian Laurentij et Stephani Filiorum
ac Annae Filiae Filiarum Jurium Sororis in se ger
manorum Actorum Dzialynskich Superiorum
dictis Officijs Antonio Almeyski Castellano Bra
zinens et Mariannae Dzialynskiej Conjugibus Actis

za possessyi tychże dobr Zgorka Olleij Panow Orłowskiego
byłą Attk. tamego Siedm Owiec rodnych Pisdrzewsk
Jarłakow Stopkow Siedm sołectek cztery Jagmont Dru
dzieci Drobiazgow Gyi como Kur Groic Skabrek pis
Swoim Prescow do Dobrzanku Katki dwie kocet bedel
Dzy Dora Jarego na Dworo Dzie Jgzemnicy ma
ry dzy drzesi Dzy Jarka Chory Siedmno
sche Drochu kory pse owsa Jzory Dwadzieścia Prosc
Gryki kory Dziesięć y wiertel wyprano takze iur gro
chu na tychże Dobrach Zgorku kory Dzesc y wiertel
a Jarki kory Siedmio Stodołach me nie masz zadne
go zboza w spichrzu takze nie masz tylko stoią Cebu
Inwentarzow Ochłopiow Panow Panow Dycow y Cud
wika Syna Dziatyńskich w Drunach Post Cura
Inventarij conscriptionem petyt Suprascriptus Dnus de
Kłobukowskie Dziatynski Actor ab officio suo Minis
tenalem Pri Synalem supradictum hoc Festum Alben
tum Pucżynski de Dziatki sibi ad intromittendam
se actricem ac alios Actores in eas bona Zgorek per
dem Officium suum addi et deputari cujus petiti
oni Dnsus Burgrabius annuens eum Cumdem
ad actorum introspectionem addedit et deputavit
Jus Cumdis additus supradictus Dnsus Stephanus
de Kłobukowskie Dziatynski praefati Dni Dnsi Jo
annis Dziatynski relictum consortem Vidvam Cla
trem Pupillos q eius Actores in Spectu Officij Su
ac Nostrum in Actu supremus contentorum Hic et
Alino in actu traditionis expectio intromisit inve
stivit introduxit in eas bona Quas pacificam ip
si comes bonorum nemine Impugnante nec
contradicente Officii et assignavit de quo e loco intro
missionis recedendo et sub deputationis suae exequ
do Spectu coram eos Officio suo Burgrabiali fecit
Relationem Juo vero Officinet Extensionum Acto
rum ad Cattes tam rationes Segetum vanarum
de Bonis Zgorki Dziedzinach bonis Chojnowo possessionis suae
subiectis Segetionis inventationis Supranarum
rerum Mobilium Suppellectilium ac mummento
rum dispositionum pariarum intercessionis cu
ea se detentionis obstentiarum circa expulsionem
perpetrationis petyt saepefatus Dnus Stephanus de Kło
bukowskie Dziatynski Actor actrix cum Pupillis su
is ut per officium suum Burgrabiale in Bonis
Chojnowo Actorum possessionis subiectis expediatur
Cuius postulatis Dnsus Burgrabius satisfacere
ad praetta bona Villam Chojnowo processit ubi
Actum in Bonis Villa Chojnowo Affuerunt Anto
nius Olmewski Castellanus Birzensis et Maran
na Dziatynska Conjugum Actorum possessionis Sub
iectis actis Soutabus adhuc Dnis hortophoris Cunctis co
ram Bonorum Jeno Quinto magna post Dom
nicam Palmarum Quadragesimalem proxima Anno Do
mini Millesimo Septingentesimo Vigesimo Sexto
Coram Dnso Antonio Germinski Burgrabio Castrensi Bo
browiensi In Praesentia Scribarum Castrensium

Matthie Sowinarski et Michaelis Pobudkowski nec non
nistenalis Rni Gnalis Honesti Alberti Pucznski ad
damandum Pntens actum aspumpti Cundem
damantis Qui quidem Gnosus Burgrabus in ho
rendo Regibus Rm de expediens exdulionibus sa
ctis Satisfacien Quog munen Sui Burgrabiatu
alg singulan ad usus de actu expressam Cond
natione obtemperando addulioni ad Judic
infrascrtum Actorum requisitionem pntis op
dus supras Nobilibus Ministerialis de
no supenus express ad nominatu bona vide
Choyslavo condescendit didem condescendendo
Oppidone Sue Burgrabiali fundatu pace et
cuntate publica cessa emnimodi Officiosa actu
servan solita voce supradicti Ministerialis pu
dita et denunciata ac atus Partibus adoru
Actu adsui Compantionem adclamatis post quam
clamationem pntis coram esto suo Comparens
bus Matthias Sowinarski more infrascrtum A
rum reproducto coram eos Officio suo Lucro Rem
ctionis seu pena Bantrioris perpetue de Actu
lius Petrcovie in Judicijs Ordinarijs Gnalibus
bunalis Rni Sabbathi post Dominicam Oculi
dragesimalem proxime Anno presenti Gnost
Gnosorum Sophie de Klobuckowskie dum Gnosa Jo
nis Dzialynski Relicte Consortis Vidue Matris
bi Laurentij filiarum Stephani et Anne filiarum
Adae Dzialynskich Actorum Superstitis Anto
Mnewski Castellani de Brzezinensi et Mana
na Dzialynska Conjugibus Actis in causa ratio
per ipsos comnes Actorum de Bonis Villa
non expectata ipsorum Matri et Parentis ultim
agone vite expulsionis variorum munimento
Actorum dispositionum rerum vanarum mob
rum suppellectilium Actorum propriarum inter
ptionis adorum varorum eorum actorum propr
rum ex bonis Grek evectionis aliarumq damn
rum ac vicen Earum processu causa de lus
ori expresarum ppetrationis obtend et publicatt
re cujus precipue occasione ptensionum et do
rum vanorum petyst Gnosa Actrix de Bron
novo executionem fien et peragi cujus affectatt
Gnosus Burgrabius annuendo eadem Bona
novo exequendo obstante impugnatione sed
ad Sapiane Relatione supras rotulum negoty Pun
les Actorum ac Gnosorum Antony et Anne
lyns Actis cum quibus actores nullam causam neg
dis condemnationem habent) pntia eruse negoty
palis Assores coram Actis Castrens Rocen Sabbat
post Dominicam Letare de Quadragesimalem pr
mo Anno presenti pro Judicijs Ordinarijs Gnal
Publis Rni Petrcovien inscriptis per Nobilem
them Scholicho famulare coram officio Dio rep
pron tamen approbat

ta, qua attenta Gnosus Burgrabius Relatione ne cui-
piam Partium praeiudicium inferatur causam praesentem
cum toto illius effectu ac Partibus ipsis pro disiudicatio-
ne Actorum praetensionum rursus ad Iudicia Ordina-
ria Gnalia Tribls Rni Petricoviens remisit remittitque
praesentibus Conservando eisdem Partibus utrisque ex regio
eodem ex quo causa praesens emanavit sive alio quovis
alio quam celeriori causae huic competenti in eisdem Iudi-
cijs Tribls Rni Petricoviens Trium sine quavis adcis-
tratione comparendi et experiendi peremptorium nulli-
us Partium Iure laeso imo in omnibus salvo manen-
te.

Antonius Czerminski Burgrabius Castrens Bobrovnicen-
sis Terrae Dobrinensis mpa



10

A

1a

m

Actus Reinductionis in Bonis Lz
ek ossa expeditio
cum Remissione
Choynowa

1726

Officium praesens Castrensis Capitis Vloeny ad oblationem S. Mathiae
Magnifici Grationem Bonorum Czyzel ac Remissionem Bonorum
Choynowo ~~[illegible]~~ officiose per S. Burgrabium Capitis Kobrinicensis
Credidit ac omnem Jurisprudentiam Reproducens ad ac
dum suscepit Praesentem Sequenti.

4

18

Actum in Fundo Bonorum Luszewo Feria Secunda post Dominicam Conductus Pascha Proxima Anno Domini Millesimo Septingentesimo Trigesimo Octavo Coram Generosis Thoma Jaroszewski et Zigismundo Sniegocki Camerarijs Terrestribus Plocensibus in Praesentia Magnificorum Generosorum ac Nobilium Alberti Zoltowski Judicis Castrensis Plocensis Nicolai Venatoris Gerwowo Grodensis Alberti Ensiferi Leopoliensis Joraszkich Antonij Zdrojewski Antonij Wilczkowski Laurentij Dluznewski Alberti Kamienski Alberti Zabowski nec non Ministerialis Regni Generalis providi Petri Smolarz Autentici et Jurati Actum Praesentem Acclamantis. de Ostrowo

Qui quidem Generosi Camerarij Terrestres Plocen in Virtute Decreti Sondecenzorialis Bonis Luszewo et alijs ex plantitis Boguslavianis ad instantem Decreti Tribunalitij Regni petitionem inter Partes in eod expressas plati p. Magnificum Judicem Postea Plenum officialis Castren Plocen ac vic Capitaneum et Judicem Surrogatum Castrens Plocen Plocensem more Pluriorum Feria Secunda post Dominicam Oculi Quadragesimalem Anno praesenti proxime praeteriti expediti qua mediante Decreto Sondecenzoriali citatis Camerarijs inter partes intra scriptas de hodierna in Actu constanter Curia est ad Aequata Nonnulla omnium tam Boguslavianorum qm Albistorianorum Confessa et in puncta est ex Divisis Rigore cuius Decreti Sondecenzorialis Die hodierna ad Bona principalitia Luszewo Ogonowo Piotrkowo et Wiesiotki ac Zabowo ad per Agendam Eandem inter Creditores cum Sumis Eorum Patris Bonis locatos ex-Divisionem Concludendo proclamata prius prout ministerialis pax et Securitate publica circa Eiusmodi Actus Observari Solita respiciendo ac tam ad Decretum Tribunalitium qm ad supra scripta Concludentoriale ante omnia ad exdivisionem Generosi Anna Boguslauska Gnati Antonij Zdrojewski Conserti in Summa Novem mediis Tredentorb Florenorb Polonicalium processerunt cuius traditionis seu potius ex-Divisionis Tenor Scribitur Eiusmodi et quid Primo, Dadewasz we wsi Ogonowie Luszewa haleckiey Zadnego do Ponyszania niemaiq Folwarku wsi wsmosni Jchmosci Panowie Zorawscy Zgednem idąc spozo Gron. Jchmosci Panią Zdrojewskiey na Wybudowanie tychże Dobrach Ogonowie Folwarku y Stodoły postąpili Tymtrzy Datterowie ktorzy Umowionq Summy Cz. Wielmożni Jchmosc Panowie Zorawscy ab Actu plen in quatuor Septimanis ad manualem Quietationem Zapłacić Obligowali Quibus Die in Casu Tali nieZapłacenia Forum in proximis Judicijs Castrens Plocen

post Contraventionem Celebrand Terminus sine ulla adutacione
eid Gnoza. Zdrowiewska cum Magnificis Succesorib Conservator
Catholicitat do dalszy zas przyszłe pułac ex Dymszyi nagprzod Jmci
Jmci Pani Zdrowiewski. naznacza Sie Miedlisko do wybudowania y do
do naturane Jatki wizna ktorego wszer jest Prętow pietnascie
dni zas prot sex Sobie Zoku Dzinicze Kupiechth pieczona sie ex
Stronnosia a ciągnie sie przez Droge mimo Zdrowiewski Siedli-
skami na Jest Las polyna sie do Strugi Drzewa wyrąbane
ex a ciągnie sie do Mlynka pustego natym Miedlisku Stoi Stodo-
ła Folwarku Jstarą y Chlewek dla Bydła w Dyle pod dawnego Las
naznacza sie takie Zakoł z Jana ma Dzieci pięcioro Corek dwie Za
za odrabia Dzien za matke Druga mlodsza Synow Trzech Starsze
mu lat Czternaście drudzy mlodszy ma Wołow par Zalożnych y
prowi drugi krowe Dwie. stamtąd robi temy z Wolmi wkazdy Tydzien
dni cztery Kobieta zas do Niedzieli do Niedzieli Bartkowa w Domu
Kiedy wiedauno Chatupa Zgorzała za wszystkiego robi Dni trzy do
tego przydaie sie z Dobr Luszcow Zyże Jmci Pani Zdrowiew-
do zyd Jlowy przyszły Balwierz Jana Ktory ma Dzieci dwoie
Corek y Chłopca wLat dwanaście ma Wołow par y krowę
dwie Zalożnych robi takowy Zakoz iak y pierwszy Jsonze Chop
mi Chat Gdzie Jusz wiek aż do przyszły wiosny na wiosnę Las
Jymosc Pani Zdrowiewska do Sobory przyszi na Ogrodowo mogą
przeprowadzić ziego wszelkim Gospodarstwem y Zakłady ze Zbie-
gych zas Sudzi naznaczaią Kazmierz Petrock Sym Bartho
wey wsztach zas wszystkich trzech Ozimnem Jarzymnem y
gorowem Czele wy Dzielaią iedną wkazdym polu do wschodu Sło
ca pułtory Las Czesci tey Ogonowa dla drugich Zołtarzi ie
krely tonie takze do Siodm Pola Jarzymnego ze spichrza Lu Zieniu
go udziela sie Zboza ktorego dano Szczypto zhaydue Jęczmien
Korcy trzy Garki Korcz iden Owies iedna y pul Grochu Czter
dzie y pul Zyki takie ad proporcionem Czesci wy Dzielaney wy wy
znaczoney Frontow do Jmci Pani Zdrowiewskiey należy Co do sie
mienia na Rybitwach na Rzece wkrze Mlaco cym drobne mie-
wi bez dawnego miary Jmci Pani Zdrowiewskiey naznacza sie
zly iednak kondycya Ze tylko na same potrzeby do Ogonowa
ane do Dobr wnszych to wolne Mielenie bez wymiaru Cyema
Sul Suchodniowa jako na Dobra Ogonowy należy wiec y zie ad Pro-
porcyonem Frontow Jmci Pani Zdrowiewska partycypuiąc pe-
wnona pogłowne ubiakie inne Skarbowe podatki takie y Dzieią a
ny Kościelne podobnym sposobem płacić gdzie zwyczajowy sie
niosny modo quo Supra expressum est dla Jmci Pani Zdrowi
wskiey Summy iey Dziewięcset Dziesięc Dziesięc Dwuch set Złotych ex Dyar
Zyi ad similem proporcionalem exactionem maynificis Affecti
Spectabilis Judicii Castrensis Plocen in Summa Quatuorcentum mille
um Septingentorum Novem Florenorum Monetalium et Cooper
Duodecem Pro Decreto Cadescencionali in Bonin Boglaskavi-
ana Lubsko et Ogonowo adiudicata processerunt Cuius ex Di-
visionis Tenor Segnitur talis nayprzod do Pomiarzhania Dobr
Luszcow Folwarku upadowego Ktorym iest Sien Kuchynka
Izba y przytey Izbie Komora Zeuzytkiem Dobry oprac Komo
srodky nadechyiony do kładzenia Zas Zboza y wchowania Gmo
fara Oborami tylnymze podwurzu Obok Obor y Stayni pobu-
dowana wktorey iest przesiek dzielące tych tedy dwoch Budynkow
bez uszczerbku ginienia dowodu Dziedzicznego Jegomości Pana
Sedzia Grodzki Plocki zażywać y używać gdzie ktore Budynki
stoją

Tojest

to jest tenże Folwark y Owczarnią na przyszłą da Bog wiosnę do
Ogonowa przeniesc tenebitur wtym zas Ogonowie do Budowania
Budynkow Dworskich na znacza się na Siedlisko między dwiema
Jeymosci Pani Zdrowiewskiey ziedny Strony, a zdrugiey Cześci Zio-
ła Woznego Ogrodem ktorego iest na Tym przekop dwadzieścia Sa
wtym przecie iest Tokii dziesięc Kupiechich plastyna się od Granicy wie
siołki ciągnie się przez drogę przez Wieś Osgia ruina się zas rowno Dru
giemi Siedliskami przeciwko ktoremu Siedliskowi na Stroniewie Ogono
wo y Wieśiołki dzielący iest Młynek zaz Stawku bez wszelkiego Impe
dymenta do Wielmożnego Jegomości Pana Sędziego Grodzkiego Płoc
kiego należyć będzie a Polaki zas wszystkich trzech przy każdym dziale
Jeymości Pani Zdrowiewskiey wyznaczonym pułtory porcyi takowy iak
iest Jeymości Pani Zdrowiewskiey wydzielona od Dzielatic wtych kath zas
tak łako y w Polach y Siedliskach iest wydzielono pułtory porcyi ali-
as czyli należyć będą do wielmożnego Jegomości Pana Sędziego
Grodzkiego Płockiego Soli Suchodnicowey ktory przychodzi na Do
bra Lusiewo y Ogonowo Beczek Sześć idze z tych Sześciu dwie Be-
czki do Jeymości Pani Zdrowiewskiey y Wielmożnego Jegomości Pana
Zakrzewskiego Sędziego Grodzkiego Płockiego na dobra Ogonowo od
dzielaią się tą zas Solą ad Implementum proporcyi w Polach y Siedli-
skach mierzkować się ma to jest pułtory porcyi Wielmożnemu
Jegomości Panu Sędziemu a Jeymości Pani Zdrowiewskiey porcya iedna
pogtuine y drugiemu kolulne ad montem gruntow sobie wydzielo-
nych płacić będzie Poddaństwo zas dostaie się takie. Piotr Smolarz z Ze-
bieden Skalizony krowę takie iedną ma zatoczną robi dni tokazdy Dzien
cztery Sprzężeniem robocza od Niedziele do Niedziele Piotr Wołowy z Żoną
ma Dzieci dwoie Chłopca 1 Lat Czternastu Dziewczynę 1 Lat Siedmiu ma
Wołow par y krowę iedną zatocznych robi tenże Sam Zaloga Co y Smolarz
Kazimierza od ktorey mąż odszedł na przezka ma Chłopca małego
krowę ma swoią własną zabia wczniu dni trzy, do tych Ludzi
przydaie się z Lusiewa Wacławowa od ktorey mąż odszedł ma Dzieci
czworo Chłopcow trzech Dziewczynę czwarta Chłopiec nay Starszy
ma lat Czternaście drugie młodsze ma krowę iedną y Jałowicę swoią
własne wolne mieszkanie mieć będzie w Lusiewie aż do przyszłey wio
sny na Wiosnę zas przeprowadzona być powinna do Ogonowa
robi dni trzy dokazuie Tydzień ze zbiegłych ludzi Zogonowa temuż
Wielmożnemu Jegomości Panu Sędziemu Grodzkiemu Płockiemu
applikuie się Parobkow dwuch to jest Andrzey Gutowiak y Ka
rol Staniak engager ze Spichrza Lusiewskiego dodaie się Zboża
Jęczmienia Korcy pięć Jarki Korzec iaden, Owsa dwie, y puł
Grochu Owsa dwie, y puł Owsa ze Młyna takze na Rybi-
stwach Erygowanych na Rzece wkra Stawiącego tenże Wielmoż
Jegomość Pan Zakrowski do Srodzey porcyi to jest Szuszty miary
należyć będzie y wzaiemnie też do wszelkiego dekoratu tegoż Mły
na iuxta proporcionem sibi ostam przykładać się ma post gra-
tin Bonis Ogonowo expedit sub divisionem ad Bona Lusiewo Sid
Enosi Cameram Terrestres Plocen se se contulerunt et ad se Divi
sionem coruedem Magnificis Zorawskiem vigore Supra Scripti
Decreti Condescensionalis in Summis ipsis Decreto memorato in
descensoriali adiudicatis ibidemq in Decreto Eod expressis ipsi
sen potius quemlibet ipsorum Respicientibus Edimunt tenor
exdivisionis tenor talis Nayprzod Dwor wktorym iest pomię
szkania troie czwarte obwiesone na Szpiżarnię wtym Dwor

Dostali się

Izba Stołowa ze Szpizarnią, przeciwko teyże Izbie wielkiey po
parte Successorum od Magnifici Adami Zorawski Capitani Sacra
Regiæ Maiestatis ac Magnifici Franciszi Zorawski Tribuni Plo-
cen. potym przytey Izbie dostaie się pro parte Magnifici Joan
nis Zorawski Thesaurarij Zachoimensis Przeciwko temuż Pokoiowi
dostaie się Izba od Zachodu Stonca Successorius ol Magnifici Ja
cobi Zorawski Pincern. Plocen. pro parte Magnifici Ioannis
Zorawski Gnieznen. Zaushrzem dostaie się we Komponez rezyden
cyi kaplica nowa przytym Dworze wybudowana ale niekom
pletnie sprowadzana wtyże kaplicy iest dostateczne schowania dwoie na dru-
gim Piętrze iest Izdebka w tym Dworze znayduie się Sklepow
dwa wielki y maly pod Izbami Odgore maly sty tedy Sklep pro
parte Successorum ol Magnifici Adami Zorawski Capitani Magni
fici Franciszi Zorawski Tribuni Plocen. Wielki zas Sklep
pro parte religiosa assignatur Sien y Kuchnia ad fortunam
istum wszystkich należy Gdzie indziey zas Budynkow exdi-
wizya takowa iest pro Capite Primo Successor ol Magnifici
Adami Zorawski Capitani Sacra Regiæ Maiestatis Stodoła
Srzednia od innych Klepiskach iuż dużo pochylona pro Capite
Secundo Magnifici Franciszi Zorawski Tribuni Plocen. do
staie się połowa Stodoły drugiey Srzednich Klepiskach pobu
dowany, od tyże Stodoły Srzednicy zaczynaiący pro Capite Ter
cio to iest Magnifici Joannis Zorawski Thesaurarij Zachoimen.
staie się tyże Stodoły druga połowa od wschodu Słońca która
wszystka wcale się wywraca pro Capite Quarto Magnifici Joanis
Zorawski Gnieznen. Zaushrzechin dostaie się połowa Stodoły o
brey ostrzech Klepiskach pobudowany od Zachodu Słońca
pro Capite Quinto Villicieet Successorib ol Magnifici Jacobi Zora-
wski Pincern. Plocen. dostaie się od Południa tyże Stodoły
druga połowa ze Szpichrzem uniey będącym ta Stodoła Zale
ma się od Oborow Stayni cała pro Capitibus Primo Secundo
et Tertio Spuszczarnia in vim Stayni dostaie się pro Capitibus
Quarto et Quinto Szpichrz odwoch Piętrach pobudowany przez
wacz Wielmożny Jegomość Pan Mieczník Zawszkrzeński o
brat Sobie Kaplicę do wszelkiego schowania y usypania Zboża
takze pro Successoribus ol Magnifici Pincern. Plocen. dostat Szpi
chrzu wszelkie ieri cały Odboch Piętrach pro Capitibus Primo
Secundo et Tertio nazwania się Browar z Domem Starym iuż
wcale zły takze insze Chlewiki y Obory to wszystky ad Communi
orum Wszystkim Jchmościom należyć Gdzie pola zas na Lu
szcze Gdzie takowem exdividuntur sposobem nayuprzed we
Szym Polu zaczną pod Ogrodowską Granicą Zolwark ktorego
Przłow Sudmdrieścet trzy Złego Zolwarku pro Capite każde
dostaie się po czternaście przłow. Łąki Cztery Cwierci duie na
stat Łąkie Cztery y Cwierci duie na miedzy ten Zolwarek po
Czyna się od drogi Zeusi Luszewa ku Ogrodowi idąc y a
chodzi się do Łąk ku Rzece a Rzeką tym Zolwarkiem przy
Za drodze poczyna się od Pola Srzednego a ciągnie się do
nice Ogrodowskiey ktorego Przłow Dziesięć Złego pro Ca-
pite każdego dostaie się po dwa Przły Złotem Zolwarskiem
Znayduie się pustowzkow. Chłopskich Trzydziesci dzieu

dla Stadnicy sz

Stadnickiego tedy pomierkowania y Stronom dogodzenia Zuloka
dworskiey Przy Folwarku idącey przyczynia się putnotczek czterdzie
sty ktorego putnotczka iest prętow trzy y Łoki siedm złych zas
putnotczkow Czterdziestu każdy Chłop Gospodarz Osiadły trzyma
po trzy putnotczki zostaie się pustych Dziesięć Tych pustych Put
notczkow dostaie się pro Capite każdego po dwa to iest Ośmnasci po
iedynemu daley zas podrugiemu putnotczku, zatemi putnotczkami
Folwark ktorego prętow Sześcdziesiąt y siedm y Łoki Cztery na
szerz przypada pro Capite każdego po Prętow dwanaście Łoki dwa
Ćwierci dwie przy tym Folwarku poprzy Gruntami Folwark
ku Piotrkowku ciągnący się do rodzaiu ktorego Prętow Siedm dzie
sięt pisze pro Capite każdego przypada Prętow piętnaście Za Komo
rza Piotrkowku Pułko ktorego Prętow na szerz Czterdzieści Ztego pro
Capite każdego przypada Prętow [illegible] pułku na Łąkach
częścią Łąki części Pola iuż dawno niwowanego tego wszystkiego na
szerz Prętow Sto dwadzieścia ztego pro Capite każdego przypada Pr
tow dwadzieścia y cztery na Lubowie na [illegible] Samych
pierwszym Polu części Pola Zamłego części Pasz[illegible]kowo znayduie
się [illegible] Prętow Sto Szesnadzieścia pro Capite każdego należy prętow Trzy
dzieści dwa Wtrzecim Polu przy dworu Folwark ktorego prętow Trzy
dzieści cztery Łoki dwa tego Folwarku pro Capite każdego dostaie się
prętow Dzesięć Łoki siedm Ćwierci dwie wtrzecim polu [illegible] putnotczkow Chłopskich dziesięć Młynarski dziesięty pustych
Ztych pustych pro Capite każdego przypada ieden przy tych put
notczkach Folwark od drużki do Łoki Ogrzy po dworze ciągnie się
do Lasu, przy Granicy wokrzenski ukłony Folwark Zalanowi
dwiema na szerz prętow pięćdziesiąt, pro Capite każdego Ztego Folwar
ku należy prętow dziesięć a że Juliuszowibus od Mości Jacobi Zora
ku Kmiecia Pleszewskiego do Granic wokrzynskich Ztego Folwar
dział przydaie się płużka ogrodach przy druższej y putnotcz
kach Chłopskich ku Granicy ukłon idąca ktorędy na szerz
prętow Siedm na dziś stay sześciora Zato płużkę putnotcz
kowo ciągnie się znią Zaszynaiących y hodzących do iest ze
putnotczkow Chłopskich idenaście Młynarskich dwunasty
pustych pisze, Ztych pustych pro Capite każdego przypada szes
dnaście Folwark Zadworzny ktorego prętow szerz Siedm dzie
sięt Siedm y put Ztego Folwarku pro Capite każdego dosta
ie się prętow pięćnaście y put prętu Folwark na Zagrodzie po
czyna się od Folwarku ku dworzniego a ciągnąc się do drużki
dzieści do młyna dochodzi ktorego szerz prętow Ośmdzie sięt
y dziewięć Ztego Folwarku pro Capite każdego przypada prętow
Siedmnaście Łoki Siedm Ztem tegoż Folwarku po drugiey
stronie Zydze drużki do młynu znayduie się prętow Szesdzie
sięt Ztego pro Capite każdego dostaie się prętow dwanaście
przy Folwarku z dworznem Łąka na Podolszynie ktorey
prętow szerz dwadzieścia dwa tey Łąki pro Capite każdego
przypada prętow cztery Łoki trzy dwie ku Dudi na Grudzi
wyodwrocie Sprodzie równych Sobie Znayduie się przy tych
ieden od Lasu pro Iuliuszowibus od Mości Adami Zoraw
skiego Pleszewskiego drugi przynim Odany pro Iuliuszowibus
od Mości Jacobi Zorawskiego Pleszewskiego Trzeci przy

Cmentarzu

Zagonami Odgey natuyże gruntu pro parte mtiii Joannis Zo
rski Ensiferi Zauszkrzen czwarty między Wzodłami y Sade
pro parte Mtiii Franciszki Zorawski Tribuni Ploren piąty przy
Folwarku między Sadzawkami pro parte Mtiii Joannis Zora
uski Thesaurarij Zacrocimen Szosty Ogrod gdzie y Sad ten do
Communem wszystkich Jchmościow należyć będzie Łąki
zas iak przeciw czynsu dziedzowi znaydować się będą tak ciną
być maią tych zas działow w Rolach wszystkich y pustowszkach
kobie Brzem ktorego na dług Łąki dziewięc hussieckich wymie
nych tak Jchmości partycypować maią to jest Summy ors Mtii
Adami Zorawski Pratris patru maiorij ukazdym Łanu od wschodu
Słońca pierwih zas dni trzy Jchmości według Lenij swoiey Sądzicki
takie puste według pułtoraczkow pustych kazdemu z Jchmościow
addgbate należyć będą do Młyna na Rybitwach na Rzece ukra
pohiwasz Praten exdivisione Wielmożny Jegomość Pan Zoltows
Sędzia Grodzki Płocki do szostey części tegoż Młyna należyć
będzie wsze do pięciu porcyi wszystey Jchmości tegoż Młyn nau
żyć będą do karczmy wieżney we wsi Luszewie będącey wszyscy
Jchmoście równo należyć będą poddanstwo zas wsi Luszewa tak ek
sponitur pro Summa tribito od Mtiii Adami Zorawski Walety
z Zony Dziecmy troygem na włoce iednego Załoznego drugiego
Swego własnego robi Wołmi dni cztery Kobieta od Niedzieli
Niedzieli Paweł Włodarz wdowiec z Dziecmi troygem Załogi Za
dney niemaiący Szymanowna wdowa Starszek Parobek ktory
służy ukorbaniu Agnieszka Dziewka pro parte mtiii Franci
szki Zorawski Tribuni Ploren Szyman z Zony Dziecmi pię
giem Załoznych Wołow par robi Zaigg Swiadczny Jan z Zo
Dziecmi troygem na Wołow iednego Załoznego drugiego Swego
robi wołmi dni dwa Sobą trzeci Kobieta dni trzy Jakub
wa Ignacy Ogonowski Służący u Wielmoznego Jegomości P
na Mikołaia Zorawskiego Łowczego Czerwonogrodzkiego pro
parte mtiii Joannis Zorawski Thesaurarij Zacrocimenskiego
mon Cybulski z Zony Dziecmi dwoygiem Załozny Wołow p
ze Załogą robi rowny Mikołay z Zony Dziecmi czworgiem Zało
Zny Anka z Synem Walek Parobczak pro parte mtiii Joan
nis Zorawski Ensiferi Zauszkrzen Adam z Zony Dziecmi czwo
giem Ignacy z Zony Dziecięciem Domem obydwa Wołmi Załosz
mi Agnieszka mieszarka z Synem Agnieszka dziewka Dzie
nela Dziewka służąca wołmi pro parte Successor ors Mt
Jacobi Zorawski Pikierny Ploren Jakob z Zony y Pasierzbami
to iest parobkiem y Dziewką dorosłemi ma Włoku iednego
Załoznego drugiego Swego własnego robi Zaigg Swiadczny
ny Stefan z Zony Dziecmi dwoygiem Gospodarstwo Strauit
Sobek w Domu Mikołaiowa wdowa Maryna Dziewka tychże
ludzi poddanych iak tych ktorzy nieszpetka Załogę maią tak
też y tych ktorych że wszystkim Załogi potrzeba spore Za
z Włokami zoboy Łuszewskiey takie y Zasiewem wszystkim Zem
ważdy nikomu krzywdy nikt nie Załogi powinny zbożem zasiewać
ed Znaydnie wspiekrzu Łuszewskim sami między sobą rozmie
rzać się maią pola takie Łąkami nad wsią będącemi nazy
czaiąc się Wrzodłki między Sadami Cgonowskim y Załogom Sa
bo ktorego wsem Zagonow rowno oraznych Znaydnie się Do
sie Exzekucie z tych pro Capite kazdego przypada Zagonu
Herdzieiu y po pułtrzecia Cztego pola Wielmoznemu Jmci

Ze niemu

Antoniemu Krasińskiemu Wielmożni Jchmość Panowie Zoza
wszy Summy Złotych Trzysta Decretem pomienionem Kondemnacyonalnym na Dobrach Luszowskich pozostawioney Zdrada cy
dgrato per actam ex-dictionem ad similia in aliis Bonis eiusdem et ad
pe Pisdarzym Rigore memorati Decreti Condemnationalis p
agenda processerunt et post Gidem Gnioi Camerary Terrestry
Plocen Contulerunt Gidemq in Gisd Bonis Pisdarzym reas
sumpta Jurisdictione Suq in Virtute desuper tegnis. Lud in Do-
nii Luszkow fact pro die Iouis Dominica Festa Sexta post
proclamata vice ministerialis Supra Scripta pau et Lunitate
publica circa Circumsidi actus observari solita ad ulteriorem ex-
divisionem Bonorum accesserunt Nonag prajatte Pisdarzym m-
tem partes Rigore Summarium Decreti supra memorato Kondem
nationalis Creditoribus adiudicati et Bonis Gisd Pisdarzym appo
cata exdivisionem tenore Giusmodi Wielmożnemu Jmci Panu
z Bogustawskich Zorawskiey Woyskiey Płocki Cotce ustumie
dziesiątu Dysięcy Złotych Polskich Jmci Pani Z Młodzianowskich
Kangrowskiey Siostrzenicy wskazanie dwanaście Dysięcy Zło-
tych Polskich Wielmożnemu Jmci Panu Zołtowskiemu Sędzie
mu Grodzkiemu Płockiemu ustumie Dziesięć Dysięcy Złotych
Polskich nayprzod w Budynkach Dworskich wtychże Dobrach
Pisdarzynie Gdonych pro parte Wielmożney Jmci Pani Woyskiey
Płockiey dostarzi się Pałac Stary dużo złey y wiele poprochniały
na wyspie między Stawami Stoiący także Kuchnia stara z Izbą
Sienią Komorami Drzwiami y Zamkami przy niey Chmurka
nem Staynia cała iak iest Dama w sobie Stodoła od wschodu Ko
piskach od Zachodu Słonia pro parte Jmci Pani Kangrowskiey
Folwark niey wktorym Izba Komora Sien y Kuchnia Wo
zownia przy Stayni Stod cupit Jmci Pani Woyskiey przybudo
wana Stodoła w Sadach Klepiskach od wschodu Słonia poprzez
się od wrzosowi a ciągnie się na południe przy tym stodoły trzeciey po
przeczny Komsiek Jeden Sklepikiem przytrzy ze Stodoły drugiey po
dwarzania Zła y inney Chlewy w Wobore Gdzie Wielmożnemu
Jmci Panu Zołtowskiemu Sędziemu Grodzkiemu Płockiemu
Dwornakoniu Ogrodu alias Sadu za Dworami od wschodu Słonia
postawiony wktorym Okien Drzwi Pułapki ani żadney rzeczy niemap
gonty nazum całe zgnity y Drzewo nad bolaty Browar stary Ty
czney dwa Komsiekie ze Sztychrem Kuniny Gdzieym Siedlisko
Dworskiego przeciwko ktoremu Ogrod ruznych Drzewem zarabio
nym zkaydusie się przez trzy dzieści pięć Łokci Siedm złoty Sie
dliska y Ogrodow pro parte Wielmożney Jmci Pani Woyskiey Pło
chi od Zachodu Słonia dostarzi się wszerz przez trzy
te Jmci Pani Kangrowski przez trzy pięć naszie takich trzy y pół pro
parte Wielmożnego Jmci Pana Zołtowskiego Sędziego Grodzkie
go Płockiego przez trzy sześć Łokci trzy y pół Potazad natychmiast Do
wrach Pisdarzynie Leżącego zakowa czyści się ex dimissa nayprzod ujścia
zem Polu pod Kohitnicą nad Łąkami przeciwko Dworskim Budynkom
tom Folwark klinem od Łąk zachodzący którego przez nalezy
Sta dwadzieścia dzien tego Folwarku od Łąki dług od Zachodu
Słonia pro parte Wielmożney Jmci Pani Woyskiey Płockiey
nazmaka się przez pięćdziesiąt dzien pro parte Jmci Pa
ni Kangrowskiey przez pięćdziesiąt pro parte Wielmożnego
Jmci Pana Zołtowskiego przez dwadzieścia przytym za

warkie

Putnotoczkow Chłopskich dwanaście pustych putnotoczkow
trzy wtymże Polu Dolwark rozmierzowany ktore na szest
prętow szesnaście ten tedy Dolwark od Zachodu słonca
pro parte Wielmożney Jmci Pani Woyskiey Ptorka od
wschodu zas słonca pro parte Jmci Pani Kanyowskiey
applicatur Zpomienionych zas trzech putnotoczkow pu-
stych Wielmożnemu Jmci Panu Zoltowskiemu ze mu bez
działu Dolwarku niedostało applicatur iden caly dwa za
putnotoczka takze puste Coniuncti nayprzod Dział
ktory Kliznem Sidt Wielmożney Jmci Pani Woyskiey
należyć będą w drugim Polu szerokim Dolwark prętow
trzy dzieści pięć y put iest go na szer Ztego Dolwarku
pro parte Wielmożney Jmci Pani Woyskiey prętow trzy
nascie Loki dwie Curiere trzy Jmci Pani Kangowskiey
prętow pietnascie Wielmożnemu Jmci Panu Zoltowskiemu
ma prętow szesc dostać się przytym Dolwarku putnoto-
czkow Chłopskich Dziesięc pustych cztery Ztych pustych
wzgledem ze się dostaie caty niżey wyrażony Dolwark
Wielmożney Jmci Pani Woyskiey y Jmci Pani Kangow-
skiey applikuie się Putnotoczkow dwa tychże pustych wy
możnemu Jmci Panu Zoltowskiemu drugie zas dwa takoż
puste iden Wielmożney Jmci Pani Woyski drugi Jmci
Pani Kangowskiey należyć będą item Dolwark ktorego
wszerz prętow dwadzieścia y iden y put rozmierzowany
od zachodu słonca Wielmożney Jmci Pani Woyskiey a
od wschodu słonca Jmci Pani Kangowskiey przytym Dol-
warku putnotoczkow Chłopskich osm pustych dwa item Dol
wark zaputnotoczkami pod Granicą Grochowarską ktore
go szerz osmdziesiąt siedm Ztego Dolwarku pro parte
Wielmożney Jmci Pani Woyskiey dostać się od Zachodu
słonca prętow trzydzieści trzy Jmci Pani Kangowskiey
prętow trzydzieści szesc Wielmożnemu Jmci Panu Zoltow-
skiemu prętow osmnascie dwa zas puste wyżey wyrażo-
ne putnotoczki Coniuncando Stronkiem portalskim Wielmo-
żnemu Jmci Panu Zoltowskiemu cesam takze ex re ze mu
się wyższym Dolwarku działu niedostało temuż Jmci ap
plicantur w trzecim Polu pod Granicą Ciężkowską poczynaią
cym się odedrogi ze wsi ku Przewodzie idącey a konczącym
się przy Granicy mysłkowskiey Dolwark ktorego szerz
prętow siedmdziesiąt y sześć y put Ztego Dolwarku Wielmo-
żney Jeymci Pani Woyskiey dostaie się prętow dwa
dzieścia y dziewięc Loki cztery iden Jmci Pani Kangowskiey prę
tow trzydzieści y iden Loki dwa Wielmożnemu Jmci Pa-
nu Zoltowskiemu prętow szesnascie Loki iden Curiera dwa
przytym Dolwarku znayduie się putnotoczkow pustych
pięc Ztych Wielmożney Jmci Pani Woyskiey dwa Jmci
Pani Kangowskiey dwa Wielmożnemu Jmci Panu Zoltowsku
mu iden Item drugi Dolwark ku wsi ktorego prętow dzie
nascie Ztego Dolwarku od Zachodu słonca Wielmożney Jmci
Pani Woyskiey prętow siedm Curiere Loki iedna Jmci
Pani Kangowskiey prętow siedm Loki siedm Wielmo-

żnemu Jmci

Jmci Panu Zułtowskiemu prętow trzy Łokci iedenascie
ci trzy Item przy Wsi Zyta prętow dwadzieścia Osm ztego
do starszey Wielmożney Jmci Pani woyskiey prętow Jedena
scie Jmci Pani Kanclerzowskiey prętow dwanaście Wielmożne
mu Jmci Panu Zułtowskiemu prętow pięć utymize miey
przy samey wsi prętow także dwadzieścia Osm appliczatur
ad supra Item Ogrod miedzy Dworem a wsią to iest mie
dzy Ogrodami Dworskiemi y Chłopskiemi ktorego szerz prę
tow czterdzieści dwa ztego Ogrodu od Ogrodu Dworskiego
Wielmożnemu Jmci Panu Zułtowskiemu należała się prę
tow siedm y pięć Jmci Pani Kanclerzowskiey prętow osmnaście
Wielmożney Jmci Pani woyskiey od wiośkich Ogrodow prę
tow siedmnaście y pięć Item zastawem Folwark od drogi do Kro
lina Jdącey do Łąk ciągnący się ztamtąd Łąkami y Chrusta
mi przeciw temu Folwarkowi Łęgami przy Granicy Lutę
mierskiey do Granicy Kalczewskiey y Curowskiey ktorym iest
prętow Sześćdziesiąt trzy y pięć ztego dostaie się Wielmo
żney Jmci Pani woyskiey od Zachodu Słońca prętow dwa
dzieścia y cztery Łokci Osm Curowi trzy Jmci Pani Kanclerzo
wskiey prętow dwadzieścia siedm Łokci dwa Wielmożne
mu Jmci Panu Zułtowskiemu prętow trzydzieści Łokci
Dwa curowi trzy przeciw temuż Folwarkowi zadrogą
Folwark poczynaiący się od tey że drogi ciągnący się do
Lutomierskiey Granicy przy drodze do Lutomierzyna Jdącey
prętow czterdzieści siedm ztego od Zachodu Słońca Wielmożney
Jmci Pani woyskiey dostaie się prętow szesnaście Łokci Osm
Jmci Pani Kanclerzowskiey prętow osmnaście Łokci trzy
Curowi dwie Wielmożnemu Jmci Panu Zułtowskiemu
przy drodze prętow siedm Łokci szesc curowi dwie
Item Folwark ztąd wzdłuż zarosty y grodzizny
stronią drogi Lutomierskiey prętow dwadzieścia Jeden
ztego od Zachodu Słońca dostaie się Wielmożney Jmci
Pani woyskiey prętow dziesięć Jmci Pani Kanclerzowskiey
prętow siedmnaście Wielmożnemu Jmci Panu Zułtowskiemu
Wlin po prętowemi Zagonami ciągnący się od tegoż Fol
warku do Dworzki nad Olszyną do krolow Wolicy pod dzie
stus w Kiedarzynie tak iest exdyvidowane ktory przed pro
parte Wielmożney Jmci Pani woyskiey Stroki Jarowa
wDowa z synami y zatoga Pawet z żoną Dziećmi y zatoga
Andrzey z żoną y Chłopcem lat siedmiu Zadny nie
ma zatogi Joszt owczarz z żoną Dziećmi nie zatożny ma
ryanna Kuźna z Corką Walek w Brochowinie stuzący Kasz
wDowa w Chrasinie pro parte zas Jmci Pani Kanclerzowskiey
Tomasz krawiec z żoną Dziećmi y zatoga Bartek z żoną
y zatoga Matuszek z żoną Dziećmi nie zatożny Adam Ba
charz nie żonaty Jakob Cuślak w michałowie Ogrodny ma
ryna Frankulina z synem pro parte Wielmożnego
Pana Zułtowskiego ze dwiego Grodzkiego Płockiego o nie
ur Wielmożney

z Zoną Dziemi Załogi Zadny niemaiący parobek
Adam służący w Browarze Ogrodnika małuszka
z Corką applicantur Ogrod w Pału Ogrodzony za Dom
Dem cały do wielmożney Jmci Pani Woyskiey na
leżyc Gdzie Chałupy Chłopskie z Siedliskami y pu
stowiskami jak teraz Chłopi trzymaią tak wtey ich
Chałupach natychże Siedliskach ~~z pustowiskami
jak teraz Chłopi trzymaią tak wtey ich chałupach
natychże Siedliskach~~ osiadać maią y te same put
stowiski jak przedtym trzymali trzymać gdy Jm
Kanski Ogrod Zawsią pusty tum per medium do wie
możney Jmci Pani Woyskiey y Jmci Pani Kangow
należyc będzie Ogrodnicy także Ogrod przy Ogrodzie
Zuttowskiego wielmożnemu Jmci Panu Zuttowski
mu applicatur Sul. Stachodnicowa iuxta proportionem
~~Summatum~~ Jchmościom należyc Gdzie Staw Zas Zakr
chnięcia tylko do wielmożney Jmci Pani Woyskiey y
Kangowskiey Gdzie należat Zboża dosiewu Jarzyn
go ktorego Jmci Pan Kangowski wielmożnemu Jmci
Panu ~~Sędziemu~~ Zuttowskiemu do siewu wdzięczności za
x gdz Zboża tenże wielmożny Jmci Pan Zuttowski dla
Wielmożney Jmci Pani Woyskiey ustępuie post gra
mina hinc venia expedita inter scribendum Bonorum exdi
visionem ad Bona Krule Cortemq per magnifi
cum Ubysz Venatorid Plocen prospectam supra dicty
Jmci Camerarij Terrestris Plocensis se se contule
verunt verum gravidam Jd magnificus Ubysz
non expectando per agendam exdivisionem cum
Eodem magnifico Zuttowski per amicabilem deli
sionem se se combinarunt pro inde prefatt Jmci
Camerarij attenta Zorundem combinatione ab exdi
visione eadem Bonorum Krule super scribendo vi
gore supra dicti Decreti Condescendoriales ad Bona
Krzelino se se contulerunt Jbidem quo Feria Secunda
post Dominicam Misericordia Anno presenti Mil
lesimo Septingentesimo Drugesimo Osmo Con
scendendo re assumpta Jurisdictione sua Suffi
tuz Comportato

Conotato Actu ac provisa vore Ministeriali pacificata
te publica in virtute Decreti memorati Condescenso-
rialis ad exdivisionem supra recensitor Bonorum Zo
lina ac Collocationem in Eisdem. cum summis
creditorb et Eisdem successoribus Dñi Gnõs de Szabl
oto Jotynska in Summa Duor millium Duce
torum Lvingvaginta Florenorum Polonicalium suc
cessoribus Dñi Gnõs Galemska videlicet Magnifico
Adamo Jeziorkouski in summa Mille Septungentor Lvingva
ginta Florenor Polonicalium Gnõs de Loki Wielecho-
uska Qtid in summa Mille Septungentor Lvingvaginta
Florenorum Polonicalium Magnifico Alberto Zuttouski
Judici Castrensi Plocen in summa duor millium Duce
torum Lvingvaginta Florenor Polonicalium Gnõo Alexan
dro Barickouski in summa Octodecem millium Flore-
nor Polonicalium simul et cumetim efficienta Vigin
ses Millium Florenorum Polonicalium Bonis suprascrip
tis Kozolisko Decreto Condescensoriali applicatis et superius
expressis creditoribus adjudicat processerunt in tenore Eius-
modi Kay upprzod upierszym Polu pod Nudarzyn ktore się
Zaczyna od Pola prosto u wies Kozolina odgiego ciągnie
się ku Nudarzynowi Znayduie się Grontu Dworskiego y
Chłopskiego prętow Dziewięć dziesiąt y dwa ztego prapart
Sukcessorom Qd olim Generos Gabiell Szymakouska
odedrogi okolo usi do Nudarzyna Idący prętowsiedyna-
scie y put ex ratione Ze kroduy się ten dział ruina pro
successoribus Dñi Gnõs Galemska videlicet Magnifico Jeziorko
uski prętow szesc pro Gnõo de Loki Wielechouska prętow
szesc pro Magnifico Alberto Zóltouski Judice Castrens Plocens
prętow osm y put pro Gnõo Alexandro Barickouski
dostaie się prętow Szesedziesiat trzy utymze Polu przez
przez Zaki do Granicy Kaczorowskiey odtego Pola ciągnie
cesię prętow sto szesnascie ztych od wschodu słonca zo ost
od Granicy Lutomirskiey pro successoribus Dñi Gnõs Ga
lemska Szymonkouska dostaie się prętow dziewięc y put pro
successoribus Dñi Gnõo Galemska videlicet Magnifico Jezior
kouski prętow siedm y put y Curtem, Item pro Gno
vo

De Łoki Wielechowska prętow siedm y puł y curierii Łoke
dwie pro mtio Alberto Zultowski Judice Castren Plo
cen prętow dziesięć y puł curierii Łokuia dwie pro Gno
so Alexandro Barickowski dostaie się prętow osm dz
sięt w drugiem Polu przed wieś ku Granicy Korzen
skiey ciągnącym się Polwark z płutowczkami mię
dzy drogą a rolami ku Chrustom ciągnącemi się
ma w sobie prętow osmdziesiąt dwa Łoki trzy ztego pro
parte Succesorum od Gnoza Isabelli Szymakowska
dostaie się prętow siedm Łokie iden y puł curierii pro
parte Succesorum od Gnoza Galemska videlicet mtio
Jeziorkowski prętow pięć Łoki cztery curierii trzy y puł
pro parte Gnoza de Łoki Wielechowska prętow pięć Łok
cztery Curierii Łokuia trzy y puł pro parte Magnifici Al
berti Zultowski Judicis Castren Plocen prętow siedm Ł
kie iden y Curiere Łokuia pro parte Generosi Alexan
dri Barickowski prętow pięćdziesiąt siedm przytym
Polwarku na przyciach ktorem się pożynaią od tego Pol
warku poprzyczanie ciągną się do Granicy ktorych z
Znay dwie prętow czterdzieści ztych przyczow dostaie
pro parte Succesorum olim Generosa Isabella Szym
kowska prętow trzy Łoki pięć pro mtio Jeziorkowski
prętow dwa Łoki pięć pro Generosa de Łoki Wielechow
prętow dwa Łoki pięć pro mtio Alberto Zultowski Jud
Castren Plocen prętow trzy Łoki pięć pro Generosa Alex
dro Barickowski prętow dwadzieścia siedm Łoki siedm
Ztem poprzyczany Polwark pożynaiący się od tego pr
ca ciągnie się do Granicy Korzenowskiey w ktorym Znay du
ie się prętow trzydzieści Łoki sześć ztego dostaie się pro
Succesoribus olim Generosa Isabellia Szymakowska prętow
dwa Łoki trzy y curierii Łokuia dwie pro Succesoribus olim
Generosa Galemska videlicet mtio Jeziorkowski prętow
dwa curierii Łokuia dwie pro Generosa Wielechowska pr
tow dwa curierii Łokuia dwie pro mtio Alberto Zultowsk
Judice Castren Plocen prętow dwa Łoki trzy y curierii
Łokuia dwie p

pro Generoso Alexandro Barcikowski prętow dwadzie-
scia ieden y łokcie ieden Item przez ciągnący się pod
Granicę Kaczorowską Złąką y Chrustami nazwany ka-
lenice w ktorym prętow Siedmdziesiąt Siedm z tego do-
staie się pro Successoribus olim Generosa Isabella Szyma-
kowska prętow szesc łokci dwa y cwierci łokcia trzy pro
successoribus Olim Generosa Galemska videlicet Magnifico
Jeziorkowski prętow cztery łokci osm y cwierci łokcia dwie
pro Generosa Wielechowska prętow cztery łokci osm y
cwierci łokcia dwie pro Magnifico Alberto Zułtowski Judice
Castrensi Plocensi prętow szesc łokci dwa y cwierci łokcia
trzy pro Generoso Alexandro Barcikowski prętow pięć-
dziesiąt łokci cztery y cwierci łokcia dwie Item residuitas
tegoz przecza przy samey Granicy Kaczorowskiey prętow
trzydziesci te ex re ze iuz krotszy dział bierze applicatur
Jmci Panu Alexandrowi Barcikowskiemu Item od smu-
gu przy drodze z Kozolina do Gralewa idącey kawał Pola
między Chrustami ktorego iest wszerz prętow Siedmdzie-
siąt pięc z tego dostaie się pro successoribus olim Generosa
Isabella Szymakowska prętow szesc pro successoribus A
Generosa Galemska videlicet Magnifico Jeziorkowski prę-
tow pięc pro Generosa Wielechowska prętow pięc pro
Magnifico Alberto Zułtowski Judice Castrensi Plocensi
prętow szesc pro Generoso Alexandro Barcikowski
prętow pięcdziesiąt trzy Pole pod Szabsk nad stawem
za Siedliskiem Dworskiem między drogą ze wsi Kozolina
przy Robie do Czywin Idącą a Chrustami do Granice Szab-
skiey od Siedliska Dworskiego zaczynaiące się ma w so-
bie prętow Dziewięcdziesiąt y ieden z tego dostaie się pro
successoribus Olim Generosa Isabella Szymakowska prę-
tow Siedm łokci Osm, pro successoribus Olim Genero-
sa Galemska videlicet Magnifico Jeziorkowski prętow
szesc łokcie ieden pro Generosa Wielechowska prętow
szesc łokcie ieden pro Magnifico Alberto Zułtowski
Judice Castrensi Plocensi Prętow Siedm łokci Osm pro

Generoso

Alexandro Barikowski prętow sześćdziesiąt y trzy ste
ze Dołu zdrugą stronę drogi przynależącym się odeszła
ażgraniczym się do Granicę Czyrinski przy przecz
do Łąki Tey Granicy Lutomierskiey obracaiących
się prętow takoż znayduie się dziewięćdziesiąt y ie
den nakazdego przypada tak iako y zpierwszego
działu pręcia zas tego przynależącego się odedrogi Sko
zolina do Niedarzyna dwoie a szerzą pod same Chmie
sty Tey Czyrinskiey Granicy Gdzie Obracaiącego się do
Łąk pod Granicą Lutomierską y ztąką znayduie się
tego Siedmnaście ztego od Chruntow dostaie się pro Su
cessoribus olim Generosa Izabella Szymakowska prę
tow dziewięć tokuw iuden pro mnio Jeziorkowski prętow
siedm Tokuw osm pro Gnia Wielechowska prętow siedm
tokuw osm pro mnio Alberto Zultowski prętow Dziewięć to
kuw iuden pro Gnio Alexandro Barikowski prętow osm
dziesiąt iuden Chrusty zas zatem przyszłym do Granicy Czyrin
skiey należyć Gdy ad Simonianum ausum Siedlishow Dworskich
z Chłopskich dwóch alias co się tycze tylko Sied Lisiow
Lucern znayduie się sześć y iuden ztych dostaie się od wschodu
słońca pro Successoribus Ol. Gnioe Izabella Szymakowska prętow osm
tokuw siedm cwierć iedna pro Successoribus Ol Gnioe Jalowskich
videlicet mnio Jeziorkowski prętow sześć tokuw pięć y cwierć
tokuia trzy pro mnio Alberto Zultowski Judice Castren Bie
cem prętow osm tokuw siedm cwierć tokuia iedna od zachodu
słońca siedlisko zaś Dworskie pro Gnio Alexandro Barikho
wski prętow siedmdziesiąt tokuw iuden zbudowani pro mnio
Jeziorkowski et Gnia Wielechowska Sołek odwuch piątych
pro Successoribus Ol Gnioe Izabella Szymakowska Gnia
Jacobi Czyrinski Cohortis Browar stary pro mnio Al
to Zultowski Judice Castren Plocen Chałupa stara od wscho
du słońca ze stodołą applicatur ta zaś Budynki ponieważ się
wkwadlisku Gnio Panu Alexandrowi Barikowskiemu przy
padły tem znayduią Gnioe y swoie siedliska ktore onimże za co
dziedzowanie przeniesie in spatio między Annis Sed Suchodniowa
ktora na te dobra należy iuxta proportionem Summarum sumo
rum Jchmość Panowie moderni possessores brać będą progtowne
takie dziesięciny kościelne lub jakie inne pedatie Gnio
litur Jchmość Panowie possessores prawi teneburtur za just
successoris olim Gnioe Izabelle Szymakowska złotych
pro Gnia Wielechowska prętow sześć tokuw pięć dwa
y cwierć tokuia trzy pro

dwa groszy czternaście szeląg ieden Successores olim Gnieź
Galemska Złotych trzy groszy dwadzieścia pięć szelągi
dwa Magnificus Albertus Zułtowski Judex Castrensis Płocen
Złotych dwa Groszy czternaście szeląg ieden Gnosus Alexan
der Barcikowski Złotych dziewiętnaście Groszy sześć w las
sach zas każdy z Jchmościow Panow Possessorow w swoim
dziale tylko ciąć ma wygon na Obydwie strony to jest
tak ku Chrustom do Gralewskiey Granicy ciągnącym jak
ku Granicy Sułomierskiey gdzie Pasnik dla Bydła y
Wołow przypadnie wszystkim Jchmościom Panom pos-
sessorom wolny bydź ma także y za podwórzem Pasnik
y Chrusty ktore exdiwizyi niepodlegaią ad Communem u-
sum Łąki jak gdzie komu przeciwko Grontom exdivi-
dowanym przypadaią ciąć będą wstawić także przeciwko
czyim Grontom jest znayduiący się tym wolne było to-
wienie bydź ma poddanstwa dziedzicznego mieszkaiącego
w tych Dobrach Kozolinie zadnego niemasz ileby zas
na wędrowce znalas się ktory y do tych dobr powrocił się
do tego każdy z Jchmościow Panow possessorow iuxta pro
portionem summy swoiey należyć będzie Quam quid
exdivisionem modo supra scripto per Actam et per me
infra scriptum continuatam voce supra scripti mini
sterialis in Actu Contenti in possessionem Cuiq parti
porrexit et tradidit in realiq et pacifica quam libet
partem sui exdivisorialis possessione relinquit et con
servat Decreti praesentis exdivisorialis vigore

Thomas Jarosz[illegible] Camerarius Trib. Plocen.

18

Officium praesens Crenae Capitis Plocensis ad oblationem Generosi
Bartholomaei Gutowski Decretum Ex divisionis Inscriptis in Bonis Luszewo ac aliis Boguslavianis
per Generosos Camerarios Terrestres Plocensis ex mente Decreti
Condescensorialis in Ordine Pocioritatis expediti manu
Generosi Jaroszewski Camerarii Terrestris Plocensis Su-
scriptam reproducens ad acticam actisque praesens Ingros-
sandae suscepit In Tenore sequens Inseras Originalis
Ejusdem Decreti circa acta relicta

In Cro Plocensi Fa secunda In Vigilia Festi Im-
maculatae Conceptionis Beatissimae Virginis Mariae Anno D.
1761

5 Actum in Bonis Kamienski Torley Gnedi Josephi Zakrzewski Judicis Castrens Plocens hereditis Feria Quinta post Festum Sancti Bartholomaei Apostoli proxima Anno Domini Millesimo Septingentesimo Trigesimo octavo.

Coram Nobili Francisco Scalenski Generali Castrens Plocens in Officio Gnedi Antonii Josephi Zakrzewski Judicis Castrens Plocens Joannis Zakrzewski Joannis Zakrzewski Stanislai Rosciszewski Petri Strusienski Martini Umienski Valentini Zakrzewski nec non Actis Nobilium Gnatis quidem Philippi Szczanecki de Villa Szczerna Advocati et Procuratoris Gnedi Burgrabius Castrens Plocens exhibendo Leges Regni degerendo Articulos communis Sanctis parendo, additiones sibi a Nobili Joanne Szczanecki in Stanowice Rosciszewski peculiatere Terrae Dissogradens Vice Capitaneo Castellanatus Plocens ad infrascripta peragenda habito ad Bona in Acta Contentata cum Nobilibus et Infrascripto ejusdem die superius annotato Condescendente Juridica Curia Sua prius per custodita prius per ejusdem Infrascripti pace et Securitate publica Cujus Actus Juridicos observari solita Laudavit. Partes tam actorean Ejusdem Actus Juridicos observari solita Laudavit. Partes tam actoreas quam Reas ad sui Officii Requisitionem Jurevicinam ad sui Officii Requisitionem Jurevicinam ad sui Officii Requisitionem Jurevicinam

zabite, piec zielony nadpsowany izby małey Jzbie Sklata z bratą drzwi z
do sieni na zawiasach żelaznych y zasuwy, drzwi do alkierza na zawiasach
laznych z wrzecigzem y Szkoblem w alkierzu okno deskami zabite tylko ie
świetera Szklana z alkierza do Jzbetki drzwi na zawiasach żelaznych z wrze
zem y Szkoblem, w izby Jzbiey piec zielony okno deskami zabite tylko ieona
tera Szklana ale zła z Jzbitki do sieni drzwi na zawiasach żelaznych z
z sieni drzwi nadwor na ~~zawiasach żelaznych~~ biegunach piec wstołowey Jzbie z
li prostych nadpsuty izby Jzby Stołowey drzwi do sieni na zawiasach żela
drzwi z sieni na dwor na zawiasach żelaznych z Szkoblem y wrzecigzem
dla wezbia z dwoy gi wiezey y zwrecigzane, okrzarnia przytey Stodoły
puste wpod wierzchu nie maiey nic maiąc, Staynie nowa y dobrze opatrzyta z
giem zamknieciem niedrego zamknięcia wrzecigs żelazny Studnia bez
wia pogrzebij maiey dobrze, Chałupy Chłopskie Domowska przedstawiaią zestar
drzewa potrzebna ale nie opatrzyta drzwi piecá ani sepciankj niemaią ine wszy
gnicia dobrey chałupy Stodoła dobrze zła, Adamowskiey chałupy tylko wrzuty y
zyty drzwi ani piecá niemaią Stodoły tylko Sosh dwie Stayg podami dostat
Jchmość panam Aktorum, Jan y Piotr Symanowi Synowie farobcy, Ch
Gregor y Lucka Nikolayki Synowie y Corka, Katarzyna z Adamowy Erzka z
gh czas złe Sobie zastaraniem y kosztem swoiem znaydzie do tego drzewo
natenczas bez wszelkiey kontradykcyi Strony Jchmość pozwalaią dokonaiem
~~Ladmentem~~ Decrete Condescensoriales
Franciscus Szulenski Burgravius Castrens. Plocens. mpp

Officium pro Sem. Capitan Plocen. ad Oblationem m. Dame
Rosnowskiego Traditionem mihi rumpto m. Pundo B. Kamowsk
officium pro 3 Bb. capedis manuj ejus propria subscrip
reproductum et Actitatum Actuj pro Ed. ingressum suscep
m. Decembr. sequentis: finemque ejusdem Diurnale circa Acta p
relatum.

In Castro Plocensi Anno Festo pro Festum S. Stanislai Conf
proximo Anno Domini 1759

Pod więzem Siedlisko Dworskie z Budynkami y Ogrodami
w tym Siedlisku per medium inter GG Kosciszowskie et
Zołtowskie Dwor Cały Staynia Owczarnia Zruynowana
y Słodoła iedna JMPanom Kosciszowskiem Browa
rek Uzd Spichrz y Chlewki przy Spichrzu Tak że Słodoła
Stopa JMPanu Zołtowskiemu Siedlisko pod więzem Zago
now 17 Staiem Panu Zołtowskiemu Siedlisko pod płotem
Pana Jarockiego Zagonow 4 Staiem Panom Kosciszo
wskiem Siedlisko na ktorym Chałupa Adamowska
Zagonow 8 Staiem G Zołtowski z Adamem y Zoną
Siedlisko puste Zagonow 8 Staiem Dziecezyzna ejd
Siedlisko y Chałupa Mikołaiewska temuż JMosci z Woy
skiem y Zoną Siedlisko Puste Zagonow 10 Kawałem
Pannom Kosciszewskiem Siedlisko z Chałupą Sew Kos
kowska Ogrod Zagonow Czternaście Pannom Kosciszo
wskiem Siedlisko Za Ogrodem Jarych 12 przez pułtora
Stay ejsd Chałupa [illegible] Jarocki

20

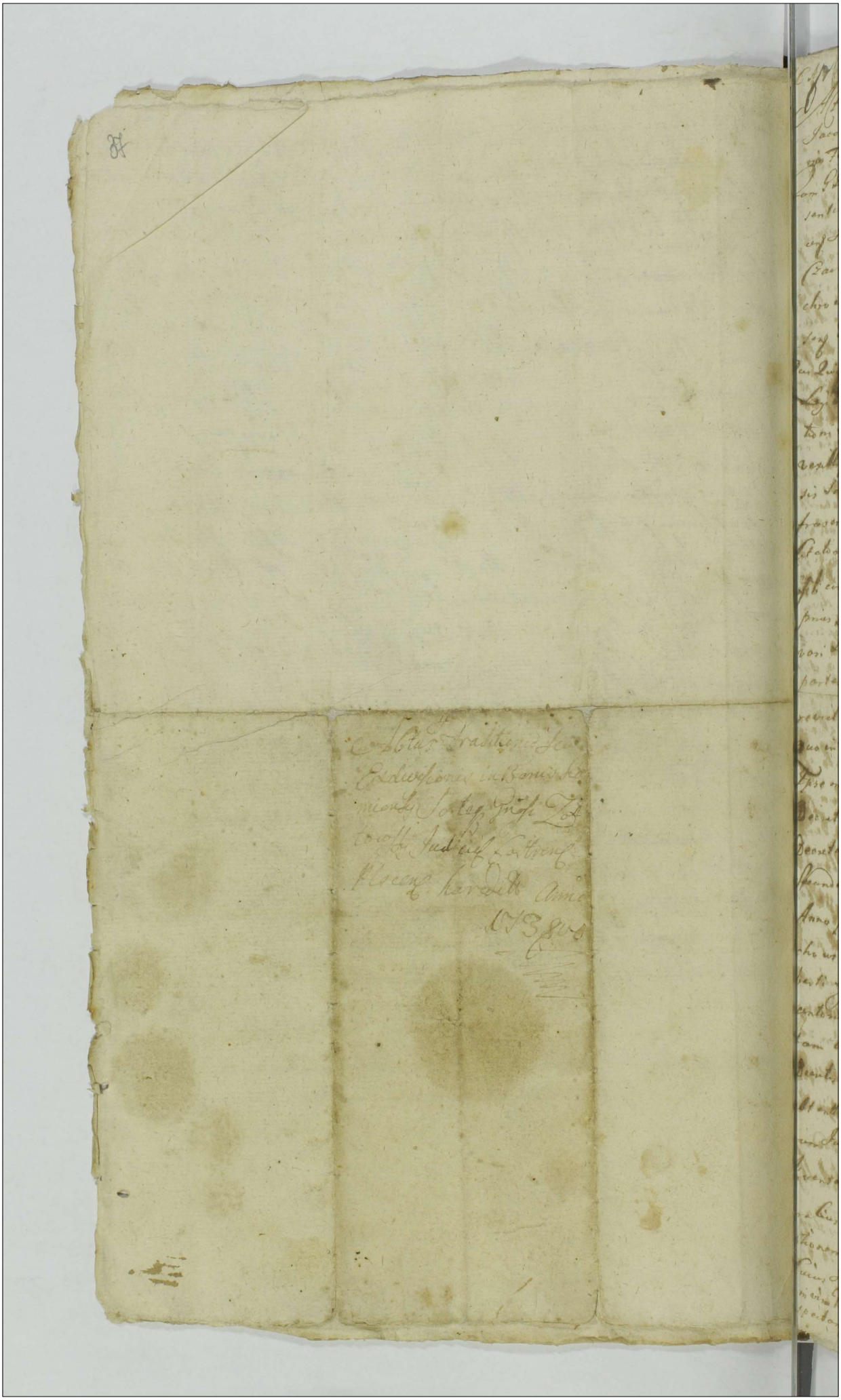

Actum in Bonis Villa Coscijno Terre in Residentia Illustris
Jacobi et Alberti Lezaïnskich Castrensium Jurevidicum hereditata
die Feria Quinta in Carnino Cinerum Anno Dñi 1739no
coram Gustavo Lewenhaupt Burgrabio Castrensi Illustrissimi Jo
sentia Illustris Philippi Czachowski Ipsum met actore Jurevin
cum Jacobo Lezaïnski Act. Siquidem Dominus Spectan
Czachowski per nos Illustres Lezaïnskich Juvidi Stanislaus Graj
chowicz de Villa Lezkowo authentice et Juratus Actor pro
se ad hoc cum Dñis Actoribus ad
Quo Dñus Gustavus Burgrabius Castrensis Illustrissimi Actoris faciendo
Legitimus Regni de prasens Executionis Mandatum parendo ad di
tum Officium Jurisdictionis Legitimidi in Stanislao Joseph Czachow
ski Palatinus Zawichostensis Capitaneus Castrensis Illustrissimi Actoris
sis Satisfactionem pro parte Officium Burgrabiatus ad Im
fraserat Prozenda: Ita Acta Bona Superveniente Juramento
Actoris Juravit cum Suprascriptis Illustribus ac prædicto
ejusdem Juris Dictorem Juam Officium presentato dicti
prius Jacui et Juramentale Satisfactionem circa Actus Officiosos obser
vari Solita vice Suprascripti Officii promulgata fuit
partes citatas non Actorem Jurevidicum qui Citatorem Ju
revidicum Actus presentium ejusdem Actoris clamare demandavit
Quo in Juris parte Actoris vocatus ut Illustris Philippus Czachowski
Ipse met Actor Jurevidicus per suos alter compatronus repudiatus
Decretum Juris potius Juarum circa manifestationem pro
Decreta bina Lata de Actu quod Juravit in Curia Cinerum Feria
Secunda post Festum Sanctorum Trium Regum proxima
Anno presenti in quibus Actor Illustris Philippus Cza
chowski Actoris Jurevidicus per Illustres Jacobum et Al
bertum Lezaïnskich et alt Jurevidicos occasione Summa Du
centorum Decem Tripharum quam pro suis Juribus in Decreto
tam ordinario quam et Extraordinario pro Juris Juprascripti nemini
Decreto de Judicati non Solutionis circa manifestationem
obtinuit et Illustris petit vigore cujus Juris de Bonis Citati
rum Juravisitorum Executio non fiat Actor Juscripsionem
Inventarij condescendi offerebat Cujus offerta ac Juramento
pro Cujus omnimoda Legem Juvellam Redimendo Ad Confec
tionem Inventarij procedebatur Dominum Condescendit
Cujus Inventarij tenor Sequitur talis videlicet
Illustris Dotis Actis Joannæ de Lezaïnskich Czachowska
Specialis

89

Pod Dłużniewo przeciwko siedliskowi zagonow: trzy: po
miernych staiem roli podorany pocinaiące się od Gra
nice Gosczinskiey nazwane kołodzeie ciągnące się do łąk
Item w tym ze Polu zagonow dwa roli orany staie pod
rany dwoie tymysz zagonamy Item w tym ze Polu za
gonow dwa pomiernych częscią orany roli nazyło częs
podorany tak orany iako tesz y podorany stai dwoie
pocinaiące się od teyże granice ciągnące się do drogi
gorny Item w tym ze Polu zagon alias ozymek otłog
leżący Item w tym ze Polu zagon alias ozymkow dwa
żytem zasiane stai troigy Item w tym ze Polu zagon
uwłgo ozymek żytem zasiany stai troigy pocinai
ci się od łąk ciągnąci się do rowu alias głow Item
w tym ze Polu ozymkow dwa pocinaiące się uti supra
ciągnące się ut supra niczym nie są siane w Polu
Jarzynnym in loco dicto Gęsle zagonow dwa we
Działu Sukcessorow niegdy Pana Stefana Gosczinskiego
poczynaiące się od Wezgłowia ciągnące się do drogi
alias gosc[illegible] Dobińskiego [illegible]
cah zagonow trzy pocinaiące się od Wezgłowia ci
gnące się do drogy staiem Jednym wedle miedz
uti supra Item w tym ze Polu zagonow dwa pocin
ce się Wezgłowia ciągnące się do Granice Gorskiey
Miedzy miedzami ut supra z iedney a Pana Dom
nika Gosczinskiego z drugy strony stai troigy Item w
ze Polu zagonow cztery pomiernych poczyn
cah się od edroszki ciągnące się do Granice uti su
przy miedzy ut supra Item zagon Jeden pocinaiące
uti supra ciągnaci się ut supra Item w tym ze Po
zagonow dwa pomiernych poczynaiących się od ed
ciągnące się do Granice ut supra Item w tym Polu
gonow trzy pomiernych pocinaiące się od edrogy c
gnące się do Granice teyże uti supra W Polu Ugoro
zagonow dwa pocinaiące się od Granice Gorskiey ciąg
ce się do łąky stai dwoygy Item w tym ze Polu
go

Zagonow dwa pocinaiące się ut supra ciągnące się ut supra
Item w tym że Polu zagonow trzy pomiernych poci
naiących się ut supra ciągnących się ut supra Item [illegible]
[illegible] lech dwie kawałkiem [illegible] ktory [illegible]
ogrodzony w drugim ogrodzie za [illegible] Adamem
Gosczinskim także lech dwie. Dodynku do Pomieszka
nia per medium także stodoły per medium y omłot
Wolny do Klepiska Stanienky z Pałnocka przychlewie
o jednym przysle ktora in suo esse [illegible] dla konserwacy
koni lub Inwentarza post quod Conscriptum Inventa
rium eosq agros per officium [illegible] Executoriale Burgra
biale revisos et divisos in Actualem Possessionem pre
dictorum actoris Jure vincens tam in summa Decretis
binis adjudicatis ac poenis luitis ac processu tradidit Possessi
onem Pacificam assignavit nemine Impugnante et Contra
dicente imo affectante Parte Citata Jure victa voce
Spti in agros supraexpressos in Praesentia Suprascriptae
Actum introduxit Introducitq [illegible] Decreti Sui Execu
toriales [illegible]

Nicolaus Kowalewski Burgrabius Castrensis Plocen
z Siedliskiem

Juratus

[illegible]

Officium praemeatae Capit. Plocen. ad oblationem [illegible] Laurentij
Czachowski traditionem infrascriptam in Fundo B. Goszczynskiego
ne per Officium B.C.P. expedito manuq. subscriptam reproducen
ad actionem Actisq. praesentis ingrossanq. suscepit in tenore
sequenti / inserti / originale vero circa Acta relicta

In Castro Plocensi d. 2. intra Octavas Festi SS. Corporis Christi
Domini Anno Eiusdem 1761.

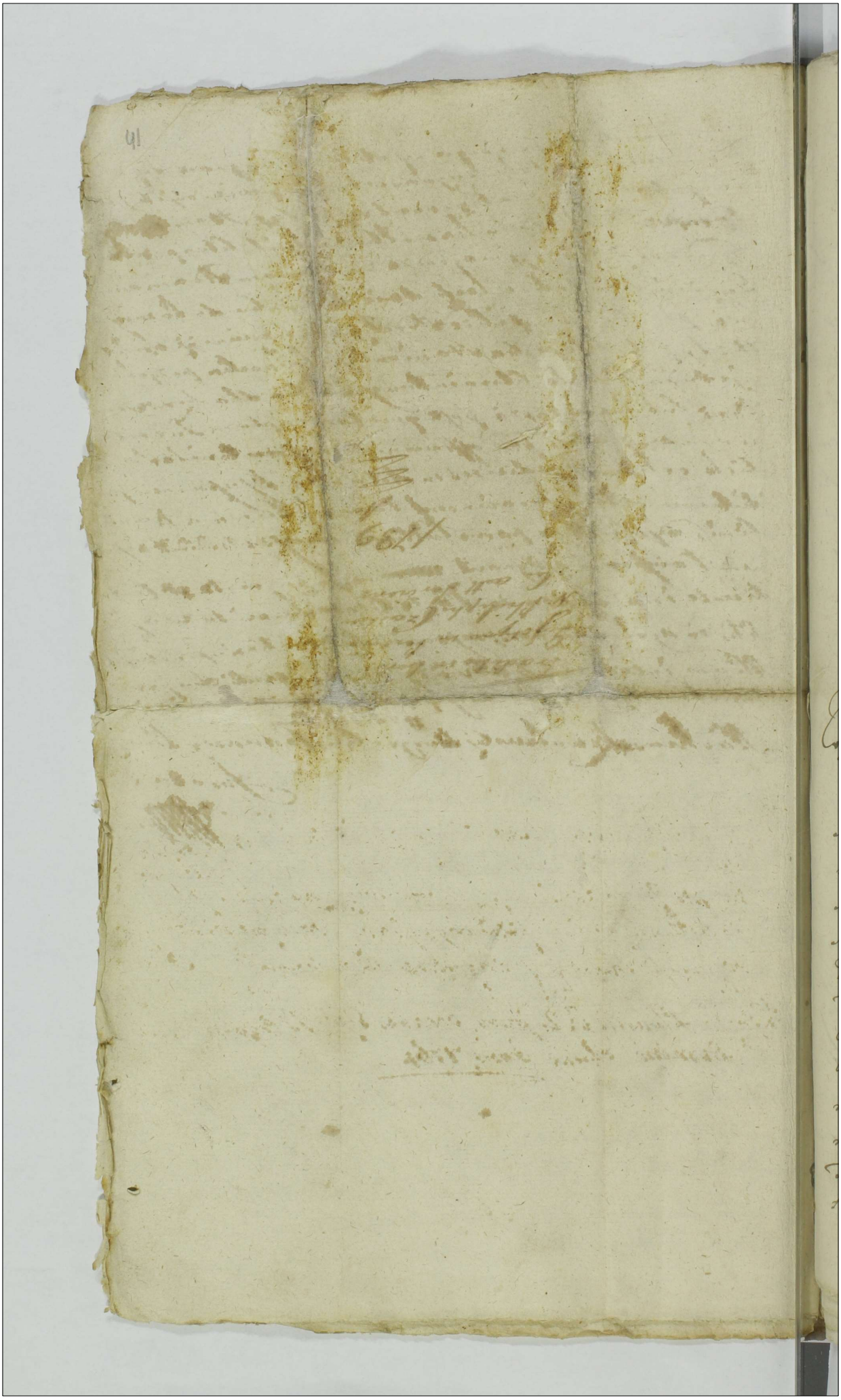

Actum in Bonis Przedpełc Włosty Sorteq dicta morawszczyzna Feriâ Tertia in Crastino Festi Sanctorum Petri et Pauli apostolorum Anno Domini millesimo Septingentesimo Quadragesimo Quarto.

Coram Gnoso Antonio Chmielewski Burgrabio Crenen Plocen pentibus Nlibus Stephano et Petro Przedpełskie, Adamo Kaminskj, Alberto Leszczynskj ac alijs plurimis Nlibus ad actum pen Congregatis nec non mti Rni Gnali Provido Joanne Zielek de Blichowo authen et Jurato actum pen acclamant.

Qui Gnosus Burgrabius Cren Plocen in Listendo Decreto Judicij officij Cren Plocen Feriâ Secunda ante Festum Sanctæ Margarethæ Virginis et martyris Anno proximè elapso 1743tio inter Nles Jacobum et Mariannam Virginem Innuptam Chełstowskie od Nicolai cum od Nli Anna Leszczynska procreatis Filium et Filiam olim vero Nlis Alberti Chełstowskj Steriliter vita functi fratrem et sororem inter se germanos actores ab Una, et Nles Mariannam Mikulska primi od Nlis Thomæ Tomiewskj, Secundi ad pens voti Nlis Jacobi Duplickj Consortem viduam

matrem

matrem et Claram Toniewska Filia
in primo voto procreatae Sortis dictae
morawszyzna Possessores atque Laurentii
Sąchocki ac Joannem Bromirskij
ejusdem Sortis dictae morawszyzna di
militer quovis modo Possessores pa
te ab altera Cittos Latt quo medi
te per hocce Decretum Solutio summ
Centum Tymphorum Polon per memora
tum Nlem Thomam Toniewski in
Sorte sua haereditate dictae morawszy
zna Sepedicto ad Nli Alberto Chel
stowskij Steriliter vita functo ac
Fratri germano Inscriptae Una cum
Provisione ac poena Luita est adju
dicatae in Casu autem Summae Premissae
cum provisionibus retentis et per medi
Computandis ac poena Luita pro Vi
gilia Festi Nativitatis Sancti Joa
nis Baptistae proxime Perita non
Solutionis pro ut de facto non est
exoluta Traditio Sortium Summae
Inscriptae Obnoxiarum in Pentia
officij Sui Burgrabialis est assignata
in Virtute itaque Sepefati Decreti ad
Sortem memoratam dictam mora
wszyzna cum praedictis Nlibus et Mli
actu notatis Condescendit, Jurisdictio

nem

ctionem Suam offsam praecustodita
prius p eundem mlem pace et Secu-
ritate publica actibus Iuridicis Con-
grua per vocem Suprascri mlis adstan
promulgatis fundavit et partes utrasq
tam actoream Iurevincen qm Cittam
Iurevictis ad Sui Pentiam praedicto
mli acclamare injunxit ad Cujus
mlis acclamationem Nlis Iacobus
Chełstowski ipsmet actor pltr Com-
parens Suo et Sororis Suae germanae
Nne reproduxit Decretum de actu
Supraexaratum vigore Cujus petijt ab
officio Burgrabiali Sortem in Suma
ac Provisione Correspondenti officiose
in Possessionem Sibi tradi Cujus po-
stulationi magis tamen Iuri Com-
muni Gnosus Burgrabius Crcen Plocen
annuendo ad Traditionem Sortium
processit Cujus ex divisionis tenor se-
quitur ejusmodi Stay przod w Polu
pierwszym pod Dęby Iarych trzy
Stay Dwoygi z łąką między miedzami
Ziedney Pana Piotra Przedpełskiego
Zielonego, z drugiey Strony morawscy-
zna. Item Iarych dwa przez puł-
stay z łąką między miedzami Ziedney
Pana Woyciecha Leszczynskiego, z dru-

giey

giey Strony morawscyzna także złąk
na Boku będącą. Item w Drugim
Polu pod Słomkowo Jarych dwa
Stay dwoygi miedzy miedzami Pana
Piotra Przedpełskiego zielonego zie
dney, a z drugiey Strony morawsc
zna y złąką. Item Jarych dwa przy
głowach ziedney, a z drugiey Strony
morawscyzna Stay Dwoygi. Item
Płoska przy głowach, a z drugiey
Strony morawscyzna Jarych czte
Stay pięcioro. Item w Trzecim
Polu pod Czerniewo Jarych pu
tora Staięm iednym złąką m
dzy miedzami ziedney Pana Jozef
fa Przedpełskiego, a z drugiey Str
ny morawscyzna. Item Jarych
trzy Staięm iednym miedzy
miedzami Pana Jana Bromir-
skiego ziedney, a z drugiey Stron
morawscyzna. Item na Kusiuwce
Jarych dwa, Stay dwoygi miedzy mi
dzami ziedney Pana Pana Jozefa
Przedpełskiego a z drugiey Stron
morawscyzna. Item Jarych trzy
Stay pięciorgi złąką miedzy mie
mi zobu Stron Łomiewscyzna. It
Jarych dwa, Staięm iednym miedzy

miedzami

miedzami Pana Jozefa Przedpet-
skiego ziedney, a zdrugiey strony
morawszczyzna y z Chrostami prosto
tych gruntow idącemi bez wszel-
kich zasiewow y podorania ga-
łem gruntem "na morawszczyznie" podaie się z ktorych
Gruntow ottogem leżących Pogło-
wnego Groszy ośm, na każdą ra-
tę, y dziesięciny zboża snopow
cztery # do Panow Duplickich mał-
żonkow y Klary Łomiewski Pa-
nowie Chełstowscy a ktorowie
zażywszy pierwey tych gruntow
przykładać się maią. Do Soli
Suchodniowey Panowie Chełsto-
wscy proporcyonalnie podług po-
głownego należyć będą. Post
quam Conscriptionem Suprascri-
ptorum agrorum, pratorum, Cam-
porum, rubetum, Sylvarum
eisdem Nlibus Chełstowskim fra-
tri et sorori Pacificam Possessionem
usq ad exolutionem Summae Cen-
tum Symphon Una Cum provi-
sionibus ac poena luita Trium
marcarum Polon Decreto praere
censito adjudicatae assignat, Intro-
Co rok.

missionem

47

2

tromissionem voce adstan̄ mlis in
praesentia Suprascripto nlium pro-
clamato admittit ac eosdem nles
Chetstowskie in Possessione praefat
agrorum nemine Contradicen̄ im
benevole Nli Jacobo Duplickj plo
adstan̄ permitten̄ reliquit Tra
ditionis pen̄ vigore.

Antonius Chmielewskj Burgrabius
Cren̄ Plocen̄

officium pleno Castrens capitanei Ploc. ad oblationem S. Jacobi Christo
usu traditionem infrascripti ut B. mysteriis nominati officium
infrascripti S. B. Ploc. expedit de manu eius propria subsidii
patriae respondere ad adiuvandum actus pro ingressu suscepturi
tenore seq. ut nisi ... ejusdem traditionis area
data relictum.

In Cro Ploc. Fra Tertia post D. Leb Judica Lvadler pro
anno Dni 1245to.

Traditio ...
Cervi ...
Cervi ...
Cervi

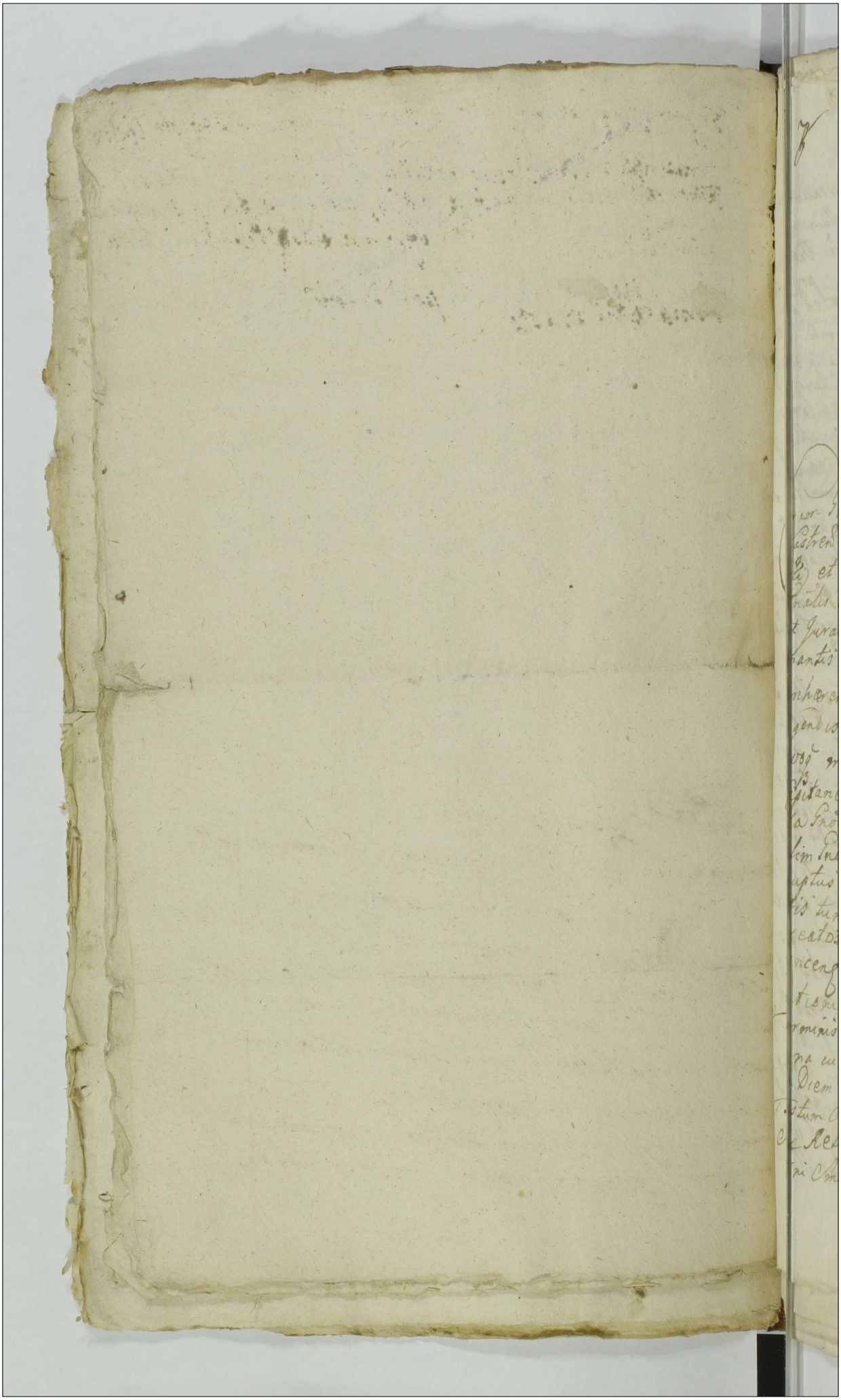

7 49

Actum in Bonis Nagarki in Residentia Laboriosi Adamis Martega Posessioni ad praesens Gnosorum Smoszewskich Subiecta Sabbatho post Festum Sancti Francisci Confessoris proximo anno Domini Millesimo Septingentesimo Quadragesimo Quinto

Coram Gnoso Feliciano Kisielewski Burgrabio Castren Plocen in praesen Nobilium Pauli Goszczycki et Lucae Kisielewski nec non Mlis Rni Gnalis Providi Urbani Kusza de Villa Lag Authentici et Jurati ad actum praesen assumpti et Eunde acclamantis Qui quidem Gnosus Burgrabius Castren Plocen inhaerendo Legibus et Constitutionibus Rni de peragendis Executionibus Sanctis Satisfaciendo quoque muneri officij Sui Evincendaque Magnificum Capitaneum Loci praesen ex requisitione officiosa Gnosae Cunegundae de Lukowskie primi olim Gnosi Valeriani Kisielewski Secundi ad praesens nuptus Gnosi Adami Maliszewski Consortis Matris tum Melchioris et Lucae in primo Toto procreatorum Filiorum Kisielewskich actorum et Jure vincen vigore Decreti Seu potius poenae Banitionis de actu ejus in Castro Plocensi in terminis Querelarum Causarumque officij Judicijs una cum Continuatione anteriorum Causarum in Diem hodiernam incidenti Feria Secunda post Festum Sancti Andreae Apli proxa anno Dni 1742. Sup Relicta et Successoribus olim Gnosi Valentini Smoszewski occasione non Solutionis

Summae Centum Tynphonum Polonicalium olim
priori marito Servien. Decretoq. Judicij officij
Suprascriptis Successoribus olim Gnosi Valeriani
Kisielewski ~~Cereditarijs~~ Servien. post binas
Condemnationes ac Decretum in praesen. ~~Latum~~
officio Castren. Plocen. Latae Summae Ejusdem
cum provisionibus non persolutionis obtent.
publicatae processu Causae de his Latore in se
quente ad Suprascriptam ac praedicto Mli Condescen
et ibidem condescendendo Jurisdictionem Suam off
sam fundavit qua fundata Partes Extras
tam actoream Jure unicen. quam Citatam
victam ejusdem Mli acclamare demandavit a
Cujus Mlis acclamationem ptr comparen
Gnosus Adamus Malisiewski Maritus
Victricus nomine Coronae Consortis Suae
Privignorum reproducto Suprascripto Decreto
potius poena Banitionis in Lucro ulterior
post Decretum ~~Decretum~~ Latum obtent. petijt Ex
cutionem fortem et finalem fieri et perag
ac ad Traditionem Bonor. Seu Sortis Su
mae Correspondentem Condescendi ac Convin
nem Inventarij Connotari cujus affectationi
Gnosus Burgrabius Castren. Plocen. uti post re
Judicatam Licite annuendo Legiq. publicae
faciendo ad Eandem Traditionem ac Consin
nem Inventarij accessit Cujus tenor Sequit
Talis et quia hipocaustum iam desolatum
holodio iam desolata, ac Subditum de
mine Adamum Marlega cum Uxore pu
peconibus pecudibus totaq. Supellectili
mestica praestitoq. Solito Labore videlice
una hebdomada Duobus Diebus Maritu
et Bona cum Suprascriptis Mlibus

Consors uno die cum agris ad Eund. Subditum pertinentibus ~~trad~~ exceptis Laboribus Pnosis Korzybskim reservatis, et Custodiis tradidit. investivit Intromissionem instantaneam nemine impugnante nec contradicente admisit Eosq. in pacifica possessione reliquit obedientiam Laborum Pstandar ipsq. Subditis interdixit. Decreti Sui Executorialis vigore adstante Mli et Suprascriptis Ntibus

Felicianus Kisielewski Burgrabius Castrensis Plocens. Impas.

Officium Pseni Crene Capitl. Plocene ad Oblationem Gsi Lucae Kisielewski Traditionem Infrascriptam in Fundo Bro Nagurki per Officium Burgrabiale Crene Capitl. Plocene officiose expedit manuq. Epis subscripti reproducentis ad Acticandi Actiq. Pseni Ingrossandum suscepit in Tenore sequente (Inseratur) Originale Epis Traditionis circa alta relicta.
In Cro Plocensi Feria Secunda ipso die Festi S. Vitti et Modesti Martyr. Anno Domini 1761.

52

Traditio Bonor
Nagorki in per
sonam Gnosor
Kisielewskich
Serviens

1745to
anno

Actum in Dominis Nagorki Dobrskie sorteg Inspor. Matheg Dielin
skii et Zophiæ de Sobolnickie invicem Conjugum. sittjure Victi
hæreditt, Feriâ Quintâ post Festum Immaculatæ Conceptionis
Gloriosissimæ Virginis Mariæ prâ Ao Dni 1745. gran Inspo
Jacobo Kesiecki Burgrabio Castri Plocens in presentia Illis Stepha
ni Chodakowsky, Simonis Korzybski, nec non Illus Dni Ignatii Lwow
di Fabrictis Kuzmak de villa Miteuo authi et Juratis ad actum
præs acclamand assumpti. Qui quidq. L. B. C. Ploc. instendo legibus
Dni deperagend Executionibus Eo mre Sanctis satisfaciendo quod
additioni ab Illo Mco Bora Gregorio à Debowa Góra Dembowski Plo
cens Palatino ad infrascripta pagend habita, vigore muneris
officij sui ad Bona supradicta seu Sortem ibidem sitt, ad supradictis
Illis Illis condescendit, jurisdictionem suam offerd et supradictum
Illem fundavit, pacem et securitatem publicam circa ejusmodi actus offi
ciosos de Legi servand custodivit Castellanum jure vin
cendum sittam jure victi ad sui Comparitionem prædicto Illi ac
clamare injunxit, ad Cujus Illis acclamationem pro Comparente
Inspus Stephanus Sobolnicki Actor jure vincens respondit Datum
Secundo. Sanam Dominis cui ejus publicatione de Actu ejus in Castro
Plocensi Sabbatho in Vigilia Festi Nativitatis S. Joannis Baptæ Anno
Dni 1742do. Et hoc in Causa ratione Summæ duo binarum, Unius Du
centorum Quinquaginta Tymporum pro pretio Bonorum Nagorki resi
gnatt. provenit. alteriusq. Ducentorum Quinquaginta Ejusd Tymporum
Contractu resignatt. circa sittos jure victos. pro latentibus Coheredit
Velitt. Una cum pensione ab ejusd Summis provenit. pariq. Juris
in Decreto Ultimario expressis. Actori Jure vincenti adjudicatt
non solutionis processu Causæ de his Actibus inde eloquente. Circa
mandatum Super Inspis Matheo Dielinskii et Zophiæ Sobolnicka
Conjugibus. sittis jure victis obtenti et publicatt, vigore Cujus Condes
mandatis et ejus Publicationis petijt prænominatt Actor jure vincens
executionem fieri, et pagi ac Sortem proportionatt Summis supra
specificatt correspondent sibi Actori jure vincenti tradi. Cujus affectationi
Actt ita Inspus Burgrabij Castri Ploc annuendo ad Traditio
nem Laberis Bartholomæj una cum Uxore Francisco Prusinowo
ac Mansionibus infra descriptis se Contulit. quorum Conscriptionis te
nor Sequitur. talis. Naprzód. Pracowity Bartłomiey ogrodnik, Zo
na na Imię Maryanna. bez Dzieci. przyimu Pracowity Franciszek

Kasiel

29

Pośrzb. Zarobczak, żadney Załogi niema, oprócz krowy jedney, y cielęcia
Dworskich. Założnych. Swego zaś. Inwentarza ma parę wołów, krowę
trzy, jałowic sześć jedne, świnię jedną. Ten chłop robi ręczną robotę Dz
trzy, ieżeli mu do ręczney roboty niedaią zedwora, to powinien
im sprzężaiem alias wołmi robić dni Dwa w tydzień, a Kobie
dni Pięć, role zdawnoia po Dwa pułoczki w każdym polu Dzy
chałupę starą, zbutwiałą, pochyloną, w ziemię idącą w węg
budowaną, inszey potrzeba reparacyi, przy tey chałupie ieść w dy
przystawiona. Stara ale dobra, wtey sieni komorka przegrodz
w sieni, izby, komorki, drzwi na biegunach, w izbie okienka D
w drzewko robione, piec na izbie zdybob stary, zły, proch
ły, kumin wielki od spodu y od wierzchu zły. Iniszy treba po
wić y wylepić, kominek dobry, piec stary w kącie patrzący
ny. Stodołkę stara. ale dobrą, chlewki y szopę stare, nie
ścianii potrzebuią krokwi. Pole Oźimne.

Pierwszy Pułoczek. Zagonow Sześć przez stay. Dwa naście go
potem poczynaiąc się od granicy Niemczewskiey, a ciągnie
do granicy Warszewskiey. między miedzami Wyżyka. Ja
ba Sokolnickiego Pisarza Drohickiego Pochiego z iedney,
Inu Pana Wawrzeńca Brzozowskiego z drugiey strony, c
Pole Jarzynne.

Drugi Pułoczek. Zagonow Siedm przez stay Czworo go
tem poczynaiąc od drogi Iraiewskiey, a ciągnie się pod olszy
miedzy miedzami iako wyżey. Pole Ygorowe.

Trzeci. Pułoczek. Zagonow Siedm, przez stay Czworo poc
się iako wyżey, a ciągnie się do granicy Młodzchowskiey. mi
miedzami iako dyrely opisało się. Post cujus quidem Sup
entem. Inventarij conscriptionem. Cum Laboriosum Ja
Lomeam una cum Uxore, Laborioso Francisco Dziwigus, ju vamin
Inventarijs ipso proprijs, rebus motilibus, obedientia cuncta pe
ipso praestari Solita, agris Antiquitus per eum Subditus
possessis, tum agris Seorsivis seu Mansis Superius desc
cabgz inseminationibus utrisqz, pratis ejus adjacentibus, sy

Sylvis, attinentijsq; et pertinentijs. in Summis binis, primâ quidem Ducentorum Quinquaginta Tynphonę Polonę, alterâ verò Simili Ducentorum Quinquaginta Tynphonę; (: exclusa tn ex eadem Summa orginali Quinquaginta Tynphonę pro Gnoso Stephano Chodakowski. reservatt:) una cum provisione ab ejsd Summis provenientibus. pœnisq; luitis in Decreto ultimario expressis. Actori jure uincenę adjudicatt, perducto sufficienter processu in realem et pacificam possessionem uoce Supra scri Mtis adstanę. Gnoso Stephano Sokolnicki Actori jure vincenti. tradidit, traditq; præsentibus. Nemine impugnante et Contradicente imò Traditionem benevolè præsenę Gnosis Bielinskie Conjugibus permittenę.

Jacobus Kęsicki Burgrabius. Castrenę Plocenę

Officium Pœnis Crenę Capit Plocenę ad Oblationem Gnosi Dionisy Sokolnicki Traditionem infrascriptam in rem Cuius interest Servienę in Bonis Wayorki per G B Plocenę expedit reproducentis ad acticundum atisq; Pœnę ingrossandum Suscepit in tenore Seqvenę (inseratur) Originale quia traditionis Circa acta relicta.

In Castro Plocenę ~~[illegible]~~ Feria Tertia pridie Festi Sanctæ Mariæ Magdalenæ anno Domini 1761

30

86

TRADITIO
in Bonis Nagorki
Dobrskie G. So-
kolnicki serviens
1745 Ao

in Summa 500 Tynfo
num Traditio

1752 Complana

Actum in Bonis Ioannis Abramki ad attinentijs Ingrossi Ludouici Cz[...]
Cum Petro Modlinski et Sanegunda de Slowskie primi ad Inscitiendi
Nostowski Secundi adoptent Ostiowicam Sanjugatj Actoris ejusd
D. Nostowski in primo matrimonij thoro pereatt. haredit. Era
Sexta pt Dnicam Jubilate. prat. cto Dni. 1748 VO.

Coram D. Jacobo Kalicki Burgrabio Srenensi in presentia Illum
Francisci Klasicki, Petri Gchorski Vicis Dni Judis Prouidi
Stanislaj Pawlak de Bonis Zagoty authi et Juratj ad Actu[m] Jnsta
mand. Assumpti. Qui quidem Dnus Burgrabig Srenensis in assistendo
Regijs Dni de pagend executionib[us] eo mne Jabrett Vigore munens
officij sui ad Bona Supradicta seu Catenibus Litt. Supradicti Dni
Debitoris Mtis Condescendit, jurisdictionem suam ostendit et Supradictam
Mtem. fundauit, pacem et Securitatem publicam circa ejusmodi Actus
officio de lege debitam custodiret Partes utrasq; ad Jus competitio-
nem Decreti Mti actoribus injunxit, ad cujus Mtis acclamationem
ibi comparens Dnosa Magdalena de Tupadly Nis Josephi Dzie-
dzicki Consors in casu ejusd. Mariti sui Actui pretendens Rogo
vit ad Dnum Baccalaureum Dni ejus publicatorem. Seu potius Lucrum ultimum
vid. sortis finalis, ac indilatae executionis de Actu ejus in proxi-
mi Era Secunda pt Dnicam Cantate Anno Domini 1748. et loc in Casparatione Summae Trecentorum
florenorum Polon. Una Centesima gbeae Summa pretendens
ad Joannem Adamum Nowakowski Amerarium Terrae Srenensis Par-
tem Vel Unum sitt. jure dicti Actorii Jure vincenti Inscriptt non
Solutionis Vigore Causae de his Actibus obtenti obligatae. Sup
Jure dicti Tupadzy desuper obtenti et publicatt. Vigore cujus Lucri
ultimarij petijt prominatt dicti jurevincens executionem fieri et
Pagi ac Extimationem proportionatam Summae Supradictae una cum
Expensis pobitis. Ich Actt jure Vincens Tradi. cujus Affectationi
dicti jure Vincentis Stagi D. Burgrabig Srenensis annuendo.
ad Traditionem Actorum Legi contulit. quorum Inscriptionum te-
nor Legitur talis. Primo. W Siedlisku na Jonczowie
Rogatych podaiesie Zagonow. Jedenastie po Sedi Kleb jeden
Zagon rachuiąc przez Staw Jedna dobre y z kawałkiem
od Wschodu Slonca, te zaś Zagony poczynaią się prosto, ciągną
się do kamieni Krzyż niedaleko grusky między miedzami y
miedzą P. Sokolowskiego ziemey, a przes[...]

Tubickich. Dziedziew. z drugiey strony.

Pole ozime

na Szelcu nazywaiącey się w którym applikuie się Aktorow
Pawłoczkow cztery otłogiem leżących. przez stray Dubocie, ws
Dym pawłoczku rachuie się na staie jedno po Zagonach
Dwanaście, że Pawłoczki puste poczynaią się od Stawarka ka
sięgaią od Wschodu Słońca, a ciągną się do drozgi Ku
Szelcu.

Pole Jarzyne.

Pawłoczkow. Cztery na których znayduie się tu Mo Zagonow
Dwadzieścia przez staie jedno, otłogiem leżą, poczynaią
od Wschodu Słońca przy wierzbach. y ziąbku. Item za
ziąbku Pawłoczkow Trzy przez stay Szworo, rachuiąc jeden
Zagonow cztery, z tych Pawłoczkow jeden podorany, a drugi
otłogiem leży. Item Zagonow Osm przez staie jedno y z
walkiem ziąbki, poczynaią się od drozgi, a ciągną się do
dow. nazwanych Rogacow.

Pole Pagorowe.

Stawanki nazwane w którym graniczą Aktore
Pawłoczkow. Dwa pierwszy. Zagonow. Dziesięc przez stay Szw
y ziąbku od Wschodu Słońca poczynaiąc przy dziale Gimm
ppp. Mostowskich. Zidney, a drugiem Pawłoczkiem Zelma
ppp. Sekowskich. z drugiey strony, Drugi przy tym Pawłocz
Zagonow Osm przez stay Szworo, y ziąbku do niego Należ
Item Trzeci Pawłoczek. Zagonow Osm przez staie jedno,
nacie do Smugu, a ciągnie się do dołow rzepnych. przy
Laniem zwietki ieſt. Xll Sort aſſignidem ſufficienten Inven
ry Seu agroſo conſcriptionem.. Colo tales agros. u
brea campis, ſylvis, pratis ejuſ agris tam in Bonis
cupatis Zoſinowo Stawanki, gm. Mogacze ſitt et adja
alsq; inſeminandis arvis, et campo Magoreo ſon
rato, attinentijſq; et ſtinens in Summa Decem Sex
nus Dolore. cum poſſeſſione a Dead poenie p. d. Stanisl
kowski Cameratum Terren Loci Proſa. Magdalen
Tubicka pillo tempore Virgini primitt. moderne vero
Joſephi Dzięgielewski Conſorti Actrici Jure Vinc. inſeri
ſufficienter Producto proceſſu in realem et paſſivam po
nem Vocē. Superſtiti mihi adſtantis. usq; ad ſtol
nem Summe ſupraexarato ejuſ Actricii. Tradidit, ſe

pens ac Cand. Actricem in praefatt. agros. Nemine impugnante et Contradicente imò pens. Inoso Petro Modlinski benevole traditionem permittente introduxit. Także Pogłowne do Skarbu uchwalone na Kozdą rathę, y Dziesięcinę do Kościoła Bielskiego należącą z Jonczewa Rogaczow Jeymć Pani z Tłubickich Dzięgielewska Czwartą część płacić powinna, Na ostatek Soli Czwartą część według pomiarkowania y płacenia pogłownego do Skarbu co rocznie taż Aktorka brać ma.

Jacobus Kosicki Burgrabius Castrensis Plocens. mpp.

Officium pens. Cren. Capit. Ploc. ad oblationem S. Pauli Zołtowski traditionem Infrascriptam In Bonis Jonczewo Abramki pro parte S. Dzięgielewska officiose per Infrascriptam S. Burgrabium Cre. Ploc. expeditam ac manu ejus propria subscriptam reproduc. ad acticand. actiq. per Ingrossand. Suscepit in Tenore sequenti (Inserat.) originale ejusd. Tractationis circa acta relictam

In Castro Plocensi Feria Secunda in Crastino Festi Nativitatis Sancti Joannis Baptistae Anno Dni 1759no

60

TRADITIO
in Bonis Jończewo
Abramki et Roga
cze G. de Hubickie
Dzięgielewska Sergi
ent. 1748 Ao.

11

Im Ix

Lyc. A.

Actum in Bonis Dobrenice majoris sorteq. dd. Nlis Marianna Dobreniecka olim Nlis Francisci Mostki Comitis haeredib. addicens possessioni Nlis Joannis Tarczewski subjectis, ejq. in Arno condescensionis Partibus determinato, Sabbatho in Vigilia Festi Visitationis Gl. Mariæ proxime Anno, Dni. 1752do.

Coram Dno Jacobo Kerecki Burgrabio castrenæ Plocens. in presentia Nlium Antonij Cybulski Thomæ Dobrenieckj, Orecch Nlis Lucæ Gradis Szczerdi Nlis Ochdelis Siedlecki de Bonis Lotyzyno authi et Juratis Actis q.q. adstant. et eund. acclamantib. Qui quidem Dnus Burgrabius castrenæ Plocens. insistendo Dto Judicij officij castrenæ Plocens. de Acta ejusdem Fra 2da in Crastino Festi Sancti Michaëlis Archangeli Ao Dni. 1742mo. Inter Dnum pillo tempore in seculo, nunc in statu Spirituali Illem Dom Leandrum Casimirum Laskowski Sedis abuna et Dnos Bradnickie ac alios citt. pte ab altera said. Dno mediante Dto condescensio officij sui Burgrabialis ut de certe seu agris obligatis in cujus nam possessione extabat, sive extat, aut quisnam eadem utebat, inquirat, et eorio investigett, usum capti: pertquem percipiebat cognoscat, et satisfactione seu recompensam a quo apparuerit partis actis demandet, ac agros facta de usu investigatione in possionem partis actis tradat, ac pacificam possionem assignet, aut Dto pensius in se obligich captato tempore eisdem injungendi, in virtute itaq. Dni Supradicens Judex Burgrabius castrenæ Plocens. ex re visitione partibus jus interest ab Bona Supradicta seu certe ibidem sibi condescendit, ibidemq. condescendendo precusto dicta prius pace publica voce Supradicti Nlis proclamatis Partes utrasq. ad comparendum coram officio Burgrabiali predicto Nli acclamare injunxit. Quo in Termo Partibus acclamatis, et quidem Actis Illustri Dom Leandro Casimiro Laskowski Vicario Ecclesiæ Cathedralis Plocens. Str. Cetatis Nlis Dorothea de Bombalicie Relicta q. Nlis Joannis Bradnicki. Comite Vidua Matre, tum Josepho, et Valentino Fratribus Bradnickie p. Illem Josephum Bradnicki Suo et aliorum Patrum Str. coram officio Burgrabiali comparente, et secundum controversiam Cujus controversiæ Partibus Dnis Burgrabialibus coram se inductis exaudiendi quid officio Burgrabiali deducit. q. Illem Marianna Dobrenieckam q. Andreæ Filiam Nlis Francisci Mostki Comitem in acta ejusd. sui Marcialis Actis castrenæ Plocens. Fra 2da in Crastino Festi Sancte et Individuæ Trinitatis in Anno 1697mo. q. Nli Mariannæ de Brzeskie Relicta q. Dni Stanislaj Laskowski Comitis Vidua Matri moderni acti et olim Dni Jacobi Brzeski Filiæ, in Summa Quingoaginta Florenorum Polonicalium

Quer-

In Dei

argentea sine procento monetæ agros certos in Bonis Dobrenice majo
Stett dimisisse, per Illem vero Joannem Tarzeński in antè in
possessione sua eosd agros per Annos aliquot habuisse, proven
tum ex ejus agris haucusq percepisse, ac p eund Illem Tarz
uski Stt Valentino Ominski non solum portionem agrorū suorum
verum et Illes Adm Lendi Kozkouski propriorū jurū obligatū subje
ctorū in Bonis predict Dobrenice consistens in Summa Ducento
rum Symphore Polonic (ut Vicini narrant) cessisse, per Illes
autem Brudnickie modernos Stt Solomeę in comparitionem
intrantes in possessione horum agrorū obligatū non fuisse,
Quoniam tam Illes Joannes Tarzeuski qm Valentinus Ominski
nec in processum, nec in Decretum pene condescensionis in
nis sepedict Dobrenice agitatū (sine quorū comparitione
finalis disjudicatio decidi nequit) non intrant, Proindè Adm
Burgrabiale non posse extendere à Illg Brudnickie Stt Illem
Adm Lendo Stt pro retroacti Annis de ejus agris obligatū cul
tum per Illes Tarzeuski et Ominski percepti Sententiat,
imò Eosd Illes Brudnickie Stt a Causa et quavis impetitu
ne Id Adm Burgrabiale liberos facit et pronunciat.
Salvam tamen Vindicationem respectu ejus Capituli, ejus Il
Adm Lendo Kozkouski Stt apud Supravers Illes Tarzeń
et Ominski Adm. pens Burgrabiale reservat, et quæstodit.
Ulteriùs ad revisionem agrorum in obligatione expressorum
sæpenominatū Adm Burgrabiale sese contulit. Quibus revisis et
tribus campis reperibilibus, acbenè cum Illg Vicinis lustra
Jàm exrunt eosd agros totos in obligatione Authentica de
Actu et Anno Supraexarat una cum Aręâ Municipāli
pastrili, inseminatione vernali ut potè avenâ in Uno Sul
estivali p Illem Valentinum Ominski conseminatū tantum in
lem et phisicam possessionem in Summa Quinquaginta Flo
Polonic albo argentei sine pcento monetæ Vose Supravers
adstantis Illi Adm Lendo Casimiro Kozkouski Vicario Eccles
Cathedralis Plocens Stt Nomine impugnante et contradicente
didit traditū pens ac Curd Illem Adm Lendū Stt in agros
obligatione Originali descripti introduxit. Decreti pens
re. Jacobus Resicki. Burgrabig pens Plocens mpp.

Officium pro Castrensi Capitali Plocensi ad Oblationem G. Thomae Potrykowski Decretum infrascriptum condescensionale ~~[illegible]~~ in Fundo Ps Dobrenice major inter Partes introcontentas promulgatum manuque G. Burgrabii subscriptum reproducentis ad Actitandum Actorum praesentium ingrossandum suscepit in Tenore sequenti per inscriptum Originale Eiusdem Decreti circa Acta relictum.

In Castro Plocensi Feria Tertia postridie Festi Transfigurationis Christi Domini Anno Ejusdem 1757

64

Decretum condescensio-
nis una cum traditio-
ne agrorum in Bonis
Dobrenicæ major propte
Illis Adm. Rendi Kosko-
wski Vicarij Cathedra-
lis Plocens. Serviens
1752 Ao.

12 Actum in Fundo Bonorum Perzykozy feria Quarta
In Crastino Festi Visitationis Gloriosissime Virginis Ma-
rie Anno Domini 1754to In Presentia DD. ac NN. Jacobi
Turski, Antonij Jabłonowski Laurentij Chądzenskij
alberti Wodzeweuski Jacobi Krzyżanowskij Matthie
Zmijewski Antonij Chruszewskij aliorumq plurimorum
Nobilium ad actum presentem congregatorum coram M. R. P. Pro-
vidi Stanislaj Nowicki de Gnoiensko actum presentem
acclamans et eius Adstans.

Coram DD. Matthia Bagenski Camerario Terrestri Lauenburgen per Par-
tes in Causis Judices Superarbitro, et Antonio Krzyżewski
Joannis Gallowski, a DD. Bartholomeo Sławoguerski, Valentino
Gostkowski Burgrabio Castri Ciechanoviensis Alexandro Bursky
a DD. Domagalic Locatis Arbitris Judicibus. Litigij DD. Super
arbiter et arbitri Vigore Inscriptionis Compromissorialis In-
Castro Plocensi die sub Celebratione Judiciorum feria Secun-
da post Dominicam Rogationum proxime preterita Anno
presenti Inter D. Annam de Dybułtowskie Relictam olim
D. Jacobi Domagalic Conjugem Viduam Matrem Antonium
Hieronimum primi ab D. Michaele Fabiński secundi ad presens
Voti D. Casimiri Krzyżewski Juniorem, et Mariannam Virginem
Nuptam Filium et Filias Domagalic pereuntq D. Antonium
Domagalic suo et Superscripte Matris et Sororum suarum nomi-
ne Actorem, et D. Bartholomeum Sławoguerski parte ab alte-
ra mediante ad Sciendam finaliterq Decidendq Causam Inta-
scripti Superannotato D. Matthia Bagenski Camerario Terrestri
Lauenburgen una cum Nobis ab utraq parte per binos Locandis
Arbitris Determinando Locum et Feriam Quartam post Festa
Solennia Sacri Pentecosten Anno presenti Incidentem, Resecta
Circumscripti Honoris DD. Domagalicorum ac aliarum Interven-
tionum et Objectorum Originalibus Terminis Competentium
ad Judicium Officij Castri Plocensis Institutis et Intentati De-
cidendi Dijudicandi Scrutinia educendi educta reserandi Pena-
litatem Super quo Interesse pro gravitate Demeriti, pro exige-
tia Legis et Justicie irrogandi ac Severas Penas in Sub-
sidium Condemnationis Injungendi, finaliterq Quia gravis apella-
tionis cum Facultate Insequente aliqua Legalitate D. Superarbi-
in aliud tempus limitandi Omnimoda Potestas et Facultas
dicandi Committitur est Virtute Cuius Inscripti Compromissorij a
Limitationi, In Fundo presentis Bonorum Perzykozy Feria Quarta
post Festa Solennia Sacri Pentecosten proxime preterita anno
presenti per eundq D. Superarbitrum de Consensu utrarumq Par-
tium ad Diem Dodiernam in actu Contentam facta et prorogata
Judicium presens Compromissoriale ad Bona Superius Specificata Per-
zykozy et Regressionis Partium Condescendit Jurisdictionem suam
Data mihi sub et Securitate publica Voce mihi adstantis promulgata
fundavit Partesq ad Comparendum acclamare demandavit ad quas mihi
acclamationem

66 Partibus 22. Anna de Sybulczeuskie Relicta olim S. Jacobi Domagalec [illegible]
Vidua Mater personaliter Antonio Filio Domagalec Suo et S. Helena
ultimi ad presens voti S. Casimiri Korzeuski Conjuncti Soronis Sua
nomine personaliter, Marianna Virgine Innupta Domagalcowna
In assistentia supradicti Fratris Sui personaliter, Coram S. Bar
tholomeo Stawogurski personaliter Comparentibus et Secum
Judicialiter Controvertentibus, Quarum Partium Controversijs
exauditis Quandoquid causa presens respectu circumscripti
Honoris 22. Domagalcow Vertitur qua sine Scrutinijs authoris
Inscriptionis Compromissonalis Vigore Cujus presens peragi
citus Decidi nequit, S. quoq Stawogurski Jobjectis Manifes
tione Coram actis Castren Cechanovien Feria Quarta post
Festum S. Bartholomei Apli Jn anno 1743.tio ex persona
Ampliationi ejusq S. Stawogurski contra 22. Domagalec
cta Comprehensit persistit Probationemq premissorum
objectorum per Suos Testes Inducendos Sese Judi
cialiter offert, exinde additur utriq Parti Actis Superinscr
ptionem Testium ad pronunciandum Juramenti Rotha
prestitit ne S. Stawogurski Citius tum quoq 22. anna
Sybulczeus olim Relicta olim S. Jacobi Domagalec Censors Via
Mater, et Antonius Domagalec Filius Testificarunt, post
prestitum Juramentum, Testes Inducant et Scrutinia
cant idq ininstanti eduxerunt utriq Partes, Judicium
ictaq Compromissoriale adsectionem eorunq Scrutinionum
Condescendit. Quibus lectis et matura deliberatione pe
pensis et mutinatis, Sejpridem ex eisq Scrutinijs lucide p
tet S. annam olim Sybulczeus hic Relictam olim S. Jacobi D
magalec Contem Viduam, eunq olim maritum Suum Pan
Veneno adoptato ex malevolo animo, per S. Antonium
magalec Filium pro tunc in minorennitte existen ad tan
pium ingrvo ie olim maritus ejus agros Colebat misso Con
Vita privari Conapse, eiq Filio Suo S. Antonio Domagal
panem ut premissum est, Veneno adoptatum olim Paren
Suo ferenti, no gustet inhibuisse, post itaq Comme
Panis prestacti eunq olim maritum ejus eaq die et hora
bo gravi affecisse, Certo certius bitam Cum morte muta
ni per Vicarios et precipue per olim S. Vladislaum Ben
dici Sortis in eisq Bonis Petrykozy Sitta Coluere
ra et medicamentis Diaetetorie procuratis salvare
premissis mediis Curasse, non tamen disponente Deo
ope Fata Causasse, exinde Contra leges tam Divinas
Humanas procepisse, Juramentumq Fidelitatis inte
Conjuges ad ultima vitae tempora Sine fraude et Do
observari debitum fregisse, Proinde Judicium presen
dum S. olim Sybulczeus hic Domagalcowna punitionem adim
nit, et licet quia majores momeniisset Curas, Judicium
mens habita ratione Execututis ejus, ad minores Sen
dendo Decernit, Quatenus Terris Castri Piocz ab acto

octodecim Septimanis ingrediatur, ejusq; Sessionem per spatium Duo
decim Septimanarum sine Intermissione Continuet et expleat nec
non in Egressu dicti Turni Quadruplex Vadium Capitaneale D. Bar
tholomeo Stawogurski Obtinenti eam D. Domagalowa Judicio vero
dicti Praemissis Scrutinijs eligatur eunca D. Bartholomeum
Stawogurski D. Antonio Domagalec Concubinatum cum gravan
ti Sanguine juncta Sua, per aliquot annos Obiecisse, Crimen q;
Contra Praeceptum Dei manifestatione Superius exarata perse facta
propalasse non tamen deduxisse Proinde pro praemissis et alijs in
Supra annotata manifestatione expressis Obiectis et non deduc
tis Punibili eos D. Bartholomeo Stawogurski ad invento hoc
Sti Locum ab actu praesenti in octodecim Septimanis ingrediatur
ejusq; Sessionem per spatium Duodecim Septimanarum sine
intermissione Continuet et expleat, necnon in Egressu dicti Turni
Vadium Quadruplex Parti Scilicet D. Antonio Domagalec, Judicio
vero Suo Duplex in instanti Solvat et realiter enumeret. Insu
per Relationem autem Condemnationis Super D. Bartholomeo Sta
wogurski exparte DD. Domagalow hac in Causa In Judicijs Offi
cij Castri Plocen Feria Secunda post Festum Purificationis
Gloriosissimae Virginis Mariae anno presenti Obtenta et exe
cuta Solvat ut D. Stawogurski Poenam Simplicem Quatuor
decim marcarum Polonicalium Parti Videlicet D. Antonio Do
magalec pro Termino Supradicto in egressu dicti Turni, Judi
cio permedium ejus in instanti. Manifestationem autem
Superius exaratam per totum dictum D. Stawogurski Commen
dicti Castri Ciechanoviens Contra DD. Domagalec lesive fa
ctam exactis eisq; ad primam D. Antonij Domagalec Regressi
tionis Judicium Eliminare Sententiat, nihilq; bonae Fa
mae Factis DD. Domagalcum nocere debere Declarat. Pa
cisuae Partes promisere omnia Sub Poena Banitionis in egres
su dicti Turni in Casu Contraventionis Circa manifesta
tionem faciendam Publicandam. Quita per Partes utrasq;
Poena Quatuordecim Marcarum Polonicalium Parti per
tem Compensanda Judicio vero Suo permedium Solvenda
Decreta praesentia Vigore

Matthias Bajorski Camerarius Ciechanoviens per utram
Partem Instigatus Superarbiter m.p.

Antonius Domagalec Arbiter m.p.

Stawogurski Arbiter m.p.

Valentinus Gotkowski Burgrabius
Castri Ciechan a DD. Domagalec
Locatus Arbiter m.p.

60

Officium praesens Crem. Capit. Plocen. ad oblationem J. Anton.
Domagalei Decretum infrascr. Compromissionale inter
Partes introcontentas per GG. super arbitrio et Arbitrio
in Fundo B. Petrykozy promulgato manibusq. super
arbitri et arbitror. subscripto reproducen. ad acti
canae actisq. praed. ingrossanae suscepto in Tenore
sequen. (: inserat :) Originale ejusq. Decreti ac
acta relictum

In Castro Plocensi Feria Tertia post Fm. Nativitatis
Gloriosissimae Virginis Mariae proxima An
no Domini 1759

Actum in Fundo Bonorum Rekawczyno Fa 2da post Festum Sancti Jacobi Apostoli Ydq in Trno Condescensionis per Decretum Judicij Trnis Plocen praefixo ~~scilicet ipso die hodierno Festi Divae Annae Genitricis Jesu~~ anno Dni 1756to.

Judicium infrascriptum Trne Plocen Camerariatus in praesentia Jnor Thomae Unierzyski Burgraby Crov Plocen Antonij Rybicki, Thomae Uchacz Joannis Liszczatowski ac aliorum Xlium ad Actum praesens congregatum, nec non Mlis Rni Jnalis Providi Michaelis de Rempino authi et Jurati actis praesens adstans et Eundem acclamans Insistendo Decreto Judicij Trnis Plocen in Sepre Fa Tertia post Dominicam Exaudi proxime in anno 1755. Inter Xles Laurentium Biattoskorski et Mariannam de Uchacze Conjges actum abusa, et Mcos Josephum Karski Dapiferiae Dobrinen ac Jacobum in Brzezno Rosiszewski Vice Palatinum Dobrinen Cum a Secunda atq Jnes Jasparum Zglenicki Stanislaum et Annam de Lisowskie invicem Conjges Parentes Ignatium Filium Biattoskorskie ad Citatos a Tertia Partibus lato quo nimirum in Fundum praesens Bonorum Condescensio Judicij sui Trnis Plocen Camerariatus et Vice notariatus unius duorve absentia non obstante pro die hodierna est assignata, Eodemq Decreto Sententiatum est ut Jdem Judicium Condescensoriale Comportationem Documentorum per Utrasq Partes praevio Super realem Comportationem praestando Juramento demandent seu demandet, Decreta et quasvis Transactiones cognoscant, resolvant, vel cognoscat resolvat, Solutionem Summarum per Xlem Mariannam de Uchacze Xlis Laurentij Biattoskorski Conjugem Actricem modernam praetensam resolutis quibusvis Dubijs si juste debebit cum praefixione temporis decernant vel decernat, Poenas in Sublationem Processus cognito Eorum irrogent vel irroget ad citationem aliorum Epictorum sine necessitas postulaverit injungant vel

injungat

Juramenta ubi et a quo necessa fuerint excipiant vel exci-
piat, Causamq praesen pro justo et aequo finaliter decidan
et dijudicent, seu decidat et dijudicet, Quorum vel cujus
Decisioni Partes omnes parere et judicatum pati sub n
gore Poenae banitionis super Parte contraveniente ill
in Ctrno extendendo publicanae debeant et teneantur
Latius eorum Decreto edisserente. Itaq ad Bona eae Jun
Suprascriptis Nobilibus et Mli in actu notatis conde
dit Ibidemq Jurisdictionem suam Offam provisa omn
Securitate actibus Officis debita fondavit, Partesq a
sui comparenae Eiusdem Mli acclamare mandavit, quo
Ctrno acclamatorio Partibus ipsis et quae actoribus
bilibus Laurentio Białłoskorski et Marianna de Uchacz
Conjugibus pltr, Citato simul et Indicente Mfico Jacobo
Brzezno Rosiszewski Vice Palatino Dobrinen pltr, Eo
sparo Zgłęgicki adcitato pltr, Mfico Josepho Karski D
piferiae Dobrinen Citato simul et Indicente pltr, Eia Ma
anna de Lisickie ex Nobilis Alexandri Lisicki ex Nobili
rianna Czarnomska procreata Filia Nobilis Laurentij Jasien
Consorte in assistentia Ejusdem Mariti sui Indicente pltr
adcitatis Generis Stanislao Białłoskorski et Anna Lis
invicem Conjugibus Parentibus et Ignatio Białłoskorski
Filio per Generum Stanislaum Białłoskorski Maritum e
Parentem suo et Consortis ac Filij sui nomine pltr. c
parenae et secum judtr controvertenae Quibus Partib
Controversijs Exauditis Judicium Ctrae Plocen Camera
exequendo Contenta Decreti Judicij Ctrae Plocen ex q
praesens peragitur Actus Condescensionis Sentent
Quatenus Partes utraeq Documenta praevio reali
comportanae Juramento comportent idq instanti
quoniam Nobiles Laurentius Białłoskorski et Marianna
de Uchacze Conjuges Satisfaciendo Sententiae Judicij
praemissa ipsis injuncta Documenta comportare

stantanee

Jus

Offerunt et Eaq. judtr reponunt, aliae vero Partes Judicatum
expescunt. Jam autem Nles Stanislaus et Anna Lisowska
Conges Parentes et Ignatius Filius Biattoskorscy ab In-
scripta Comparitione Decretoq. injunctae Comportationis
suprascriptorum Documentorum temerariae recedunt.
et se condemnare permittunt. Proinde Judicium
praesens Condescensoriale Super Eisq. Nlibus Biatto
skorskie Citatis Parti actoriae nempe Nlibus Biatto
skorskim Condemnationem obtinere permittit. ad
quam publicandae Eandem Banitionis Poenam exsi Con-
traventionis Decreto Judicij Ordinis Ploc. ac suo
Condescensoriali Succubitae Suprascriptae Mlem addi-
dit et deputavit, Jn quibus Mlis Satisfaciendo Mune-
ri Officij sui, additioniq. a Judicio praesenti habitae, prae
fatam Banitionis Poenam Super recedente obtentae
in Loco designatae Condescensionis alta sua Sonorosa
et praeconica Voce proclamavit, publicavit, et ad notitia-
am Omnium protunc adstantem deduxit, de quo praesens
Jus Mlis fecit Relationem. Postquam publicatae prae-
missam Banitionis Poenam Judicium praesens Con-
descensoriale pro faciendae de Bonis Ptis Citae Jure-
victae executione Causam hanc cum toto ejus effe-
ctu ad Mficum Loci Capitaneum sub cujus Jurisdi-
ctione Bona Partis Citae subsunt, seu ejus Officium
competens remisit remittitq. praesens. Cum Comparentes
vero Causam praesentem Suspendit ad Convictionem
disparentes Deinde praesentem Vigore. Et judicandae

Josephus Kozłowski Camerarius Ordinis Ploc.

72

Officium Pens Castr Capit Ploc Condemnationem Infrascripti in Fundo Bonor Rekawczyno ex Parte S Mariannae de Uchacze od S Laurentij Białoskorski Relictae Consortis Viduae super SS Białoskorskie obtent reproduc ad acticand actiq Ingrossand suscepit in Tenore sequ (Inserat) originale ejusd condemnationis circa acta relict ad oblationem S Pauli Zołtowski

In Cre Ploc F 3 post Fr Divae Annae Genitricis S Mariae pxa Ad 1761.

In Fundo B. Rekawczyno ex Parte KK. Białoskorskich super NN. Białoskorskie Condemnatio obtenta

1756

Actum in Bonis Kamionki idq in Trnd Condescen
sionis Feria Tertia in Crastino Festi Omnium
Sanctorum virtute Limitationis Anno Domi
ni Millesimo Septingentesimo Quinque
gesimo Sexto.

Coram Gnoso Adamo Miłodowski Burgrabio
Castrez Plocez in presentia GG. Pauli Zołtowski
Alberti Zołtowski Joannis et Valentini Jarochich acclam
neum Mnlis Rmi Gtis Providi Joannis Lubieski de Silvez
aut hoc et jurati actum per acclamantes.
Officium presens Condescensionale virtute li
mitationis anterioris de actu ejus Feria Quar
ta pro Fnd S. Bartholomei Apli Anno pre
in Bonis presens Kamionki ex mente Decre
ti officij Castrez Plocez inter GG. Valenti
num Beplos Antonium Barnabam Leonem
Josephum Zołtowskie actores et Cittos ab una
atq Danielem Justinam GG. Petri Wlozewski
Mariannam G. Francisci Drozdowski et olim Mar
garetham G. Bartholomei Zbikowski Rosicze
vskie Cittos et actores parte ab altera plat
per officium Suum ac Ad G. Joannem Grabiaszek
Plos de consensu utriusq Partis pro die hodier
na facta ex Regestione Offsa earum Partium
Condescendit Jurisdictionem Offsa Pastoralis
ta prius pace et Securitate publica Actibus Juris
cis Solita vae Mnlis in actu specificati fun

Davit ac post Partes ad Sui Comparitionem pro
dicto Mnti acclamare injunxit Quo in Trno acclama
matorio Partibus Et qdam G. G. Valentino Bl. Plac
Antonio Barnaba Josepho Leone Zoltowski
ctibus p. G. Valentinum Zoltowski Bl. Plac Suo et
eorum Fratrum Suorum nne plr. G. G. Daniele Rosci
szewski Citto et Actore plr. G. Mariamna Rosci
szewska G. Francisci Drozdowski Conte Citta et Actore
ce in assa Mariti Suj plr. G. G. Martino Ulminski
et Adamo Strusinski Citatis et Actoribus p. G. Da
nielem Rosciszewski G. Justina de Rosciszewskie G.
Petri Wtorzewski Conte p. eorum G. Wtorzewski Mari
Suum plr. G. G. Bartholomaeo Zbikowski Parente Suo
et Mathiae et Ludovicae Zbikowski ex ol. G. Marga
retha de Rosciszewskie procreatorum Filij et Filiae Suorum
nne plr. G. Martino Zoltowski ad p. G. G. Zoltowski
adcitato p. G. Paulum Zoltowski Filium nne Parentis
plr. G. Alberto Suski adcitto plr. Indicentibus G.
Nicolao et Helena de Bromirskie Jakotowicze Con
p. G. Nicolaum Jakotowicz Maritum plr. Coram
Suo Condi Comparentibus ante omnia offrm pre
decernit Quatenus Satisfaciant G. G. Zoltowscy
Rosciszewscy Decreto anteriori injunctae adcitatio
Suorum ol. G. Margarethae de Rosciszewskie Zo
wska idq in instanti Et Quoniam utraq Pars
citavit, Proinde offrm pens Satisfecisse Partes
in puncto adcitationis adinvenit, Nihilominus
Iam ulterioris Partibus p. sequi injungit. In
cutione Controversijs Partium coram se inductis exauditis Dom

Parti

Partem utramq Comportare Dtum Condle Potioritatis
in anno 1741. latum ac alia quaevis Documenta Cau
sam prae Elucidantia Censet idq in instanti: Et Quoniam
D. Valentinus Zołtowski Bel Plocz nomine Dtum Promissum in or
dine Potioritatis in B. Kamionki anno Superius annotato
inter olim D. Josephum Zołtowski Judicium Castr Plocz ab una,
ac DD. Rosciszewskie aliisve Creditores Subsecutum et ad
acta Castrensia Plocz F. 6. post D. Rogationum 1742do anno per
rectum verum etiam et alia Dta Condescensionalia Sor
tes Dziedziczna et Wybdzykowna explicantia Comportavit,
proinde Officium Comportavit quoq D. Daniel Rosciszewski Dtum
Condescensionale in anno 1738. F. 5. post F. assumptionis in Ce
lum Gloriae M. per officium Castrensia Plocz in ipsa B. Kamionki inter
olim DD. Stanislaum Rosciszewski Martinum Uminski, Ada
mum Struzinski ab una, ac Josephum Zołtowski ab al
tera partibus Statum ad acta Castr Plocz Sabbato in Vigilia
F. S. Bartholomaei Apostoli anno Sod. prorectum necnon Tra
ditionem in ordine ex divisionis Sortium Dto Promisso Pro
missae Subsecutam, in qua Comportatione Partes originales
agentes persistunt, Proinde Satisfactione ad inventa
in puncto Comportationis Documentorum Partibus in Nego
tio principali experiri mandat. In Experimento Ulteri
oribus Partium Controversiis coram se inductis auditis. Quandoque tam
Dto Condescensionali Judicii Officii Castrensia Plocz in anno
1738. Sabbato F. 5 post F. assumptionis in Coelum D. V. Mariae
in B. Kamionki inter olim DD. Rosaliam de Zołtowskie
olim D. Stanislai Rosciszewski Contam ac Successores olim
D. Catharinae itidem de Zołtowskie primo Uminska ad
post Struzinska ab una, necnon olim D. Josephum Zołto
wski actores et Citatores modernos Parentes lato

ad acta Castr. Plocz. Sabbo in Vigilia F. S. Bartholomei
Apli eod. anno p oblatam porrecto medietas Bonor. Ka-
mionki post ol. M.M. Adamum Zołtowski Judicem
Castrens. Plocz. et Hedvigim de Zielenicka Conjuges dere-
lictor. ipsa ol. G. Rosciszewska ac Successoribus ol. G. primo
Uminska expost Strusinska in Summis Dotalibus
cessisse elicit. vi cujus Inserti Dti Ex divisio p Jud.
Castrense Plocz. Condle in aedificijs curialibus et Villarum
hortis ac post p offm Burgraviale in agris pratis Sed
effectuata est, F. 5. pt. F. S. Bartholomei Apli eod. q.
Supra anno effectuata est, Deinq. Sortes binae Trąbczy-
konizna et Dziedziczyzna nuncupate et quae Dzie-
dziczyzna Sortis medietas ol. M. Adamo Zołtowski Ju-
dici Jure hereditario jam vero altera medietas
obligatorio modo in Summa Centum Viginta qua-
que Tyn. Plocz. poloz. Jam vero Sors Trąbczykonizna
citata p Medium in Summa Centum Viginti Tyn. pol.
obligata Dto Condescensoriali in Fundo Bor. Kamionki
F. 5ta ae F. S. Bartholomei Apli 1738 anno inv. ol. G. Josephum
Zołtowski et Theodorum Kaminski lato ad acta Cas.
Plocz. F. 3. pt. D. Ramis palmar. porrecto cessisse p ba-
Quae Suprascriptae Sortes obligatoriae cum totali
dietate omnium Bonor. hereditariorum fatis ol.
Joannis Zołtowski Judicis Castr. Plocz. relictor. ol.
Enoro Josepho Zołtowski Actor. Parenti ob ration.
deportator. oner. p Dtum ultimarium in ordi-
potioritatis p Judicium Vrae Plocz. Camerariale
1740mo F. 2. pt. F. S. Catharinae V. Martyris inv. ol.
Zołtowski parentem, Rosciszewskie aliosq. Creditor.

ad fortunam Ill. Joannis Zołtowski concurrentes pro
tum adjudicatae sunt, Jam autem P. Helenae de
Bromirskie primo Zołtowska 2do Karska ultimo
ad praesens voto P. Nicolai Jakotowicz Conti ex eadem me
dietate sortis haereditariae, P. Zołtowski cessa, ubi quinta sors in
summa Lexcentorum Triginta Unius Tymphorum gros
sorum viginti Ducatorum poloni memorato Dto potioritatis
ex divisa esse elicit, altera vero medietas Bonorum hae
reditariorum PP. Rosciszewskim Uminski Strusinski
applicata esse patet, Quoniam P. Zołtowski Actores
non totali medietati sortium haereditariorum ac obli
gatorijs sortibus insistere se inferunt, quinimo
ademptionem fundorum PP. Rosciszewskim pro Terminis
suis obiciunt, proinde officium praesens suspensa Deci
sione causae praevia ad Revisionem agrorum et area
rum cum Nobilibus vicinis bene quaris sese contulit.
utrum partes in possessione sortium ad Tenorem
Dti Potioritatis extant aut per quemnam sint agri
vel areae adempta sese contulit, Tandem circa
revisionem arearum Quoniam PP. Valentinus Zoł
towski Bel Locey et Daniel Rosciszewski vio
lentum tum ultum evaginando frameam ac
baculos pro ripiendo excitarunt, duellari omni
no secum intenderunt, Psa vero Marianna de
Rosciszewskie Drozdowska, P. Zołtowski Bel Locy
uti circa postea reassumptam jurisdictionem officiam
sepissimis vicibus ita et circa revisionem are
arum laesit, periculo P. Zołtowski ad continuandam
ex divisionem accedere noluit, proinde officium praesens

obstante tam rebelli tumultu p. P. S. Zoltowski Rosc
szeryki excitato, quo contumacia S. Zoltowski Causam
prez ad Judicium Officij Castrez Plocz Remisit con
servando Partibus omnibus tam erigtis agentibus qu
adiutatis in Judicijs prius et proximis abhinc in
Cro Plocz Incidentibus sine ulla adiutatione Tmu
Comparendi peremptorium Dti praesentis robore

Adamus Mitodrzyki Burgrabius Castrez Plo
mpp

Officium praesens Castrense Capitis Plocense ad oblationem p
Thomae Potrzykowski Decrum Infrascriptis Condescen
ale in Fundo Bonorum Kamionki inter partes introco
tas prolatis manu Officij Burgrabialis subscriptis repr
cense ad acticandum actisque praesens ingrossandum suscepit
nore sequens s. inserat s. Originale Ejus circa acta est relicta

In Castro Plocensi Feria Quarta post Fm Visitationis Glo
sissimae Virginis Mariae proxima Anno Dni 1759.

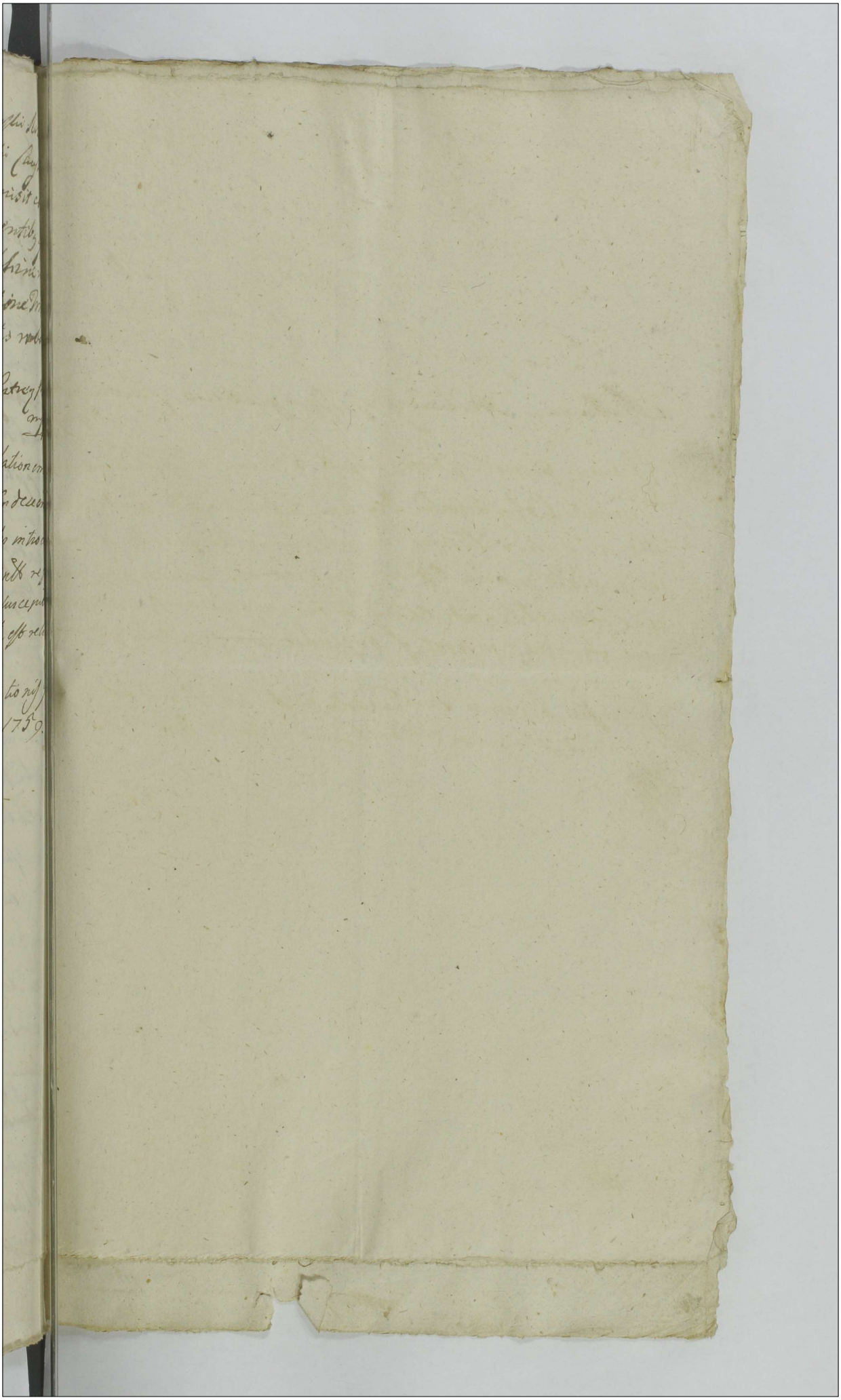

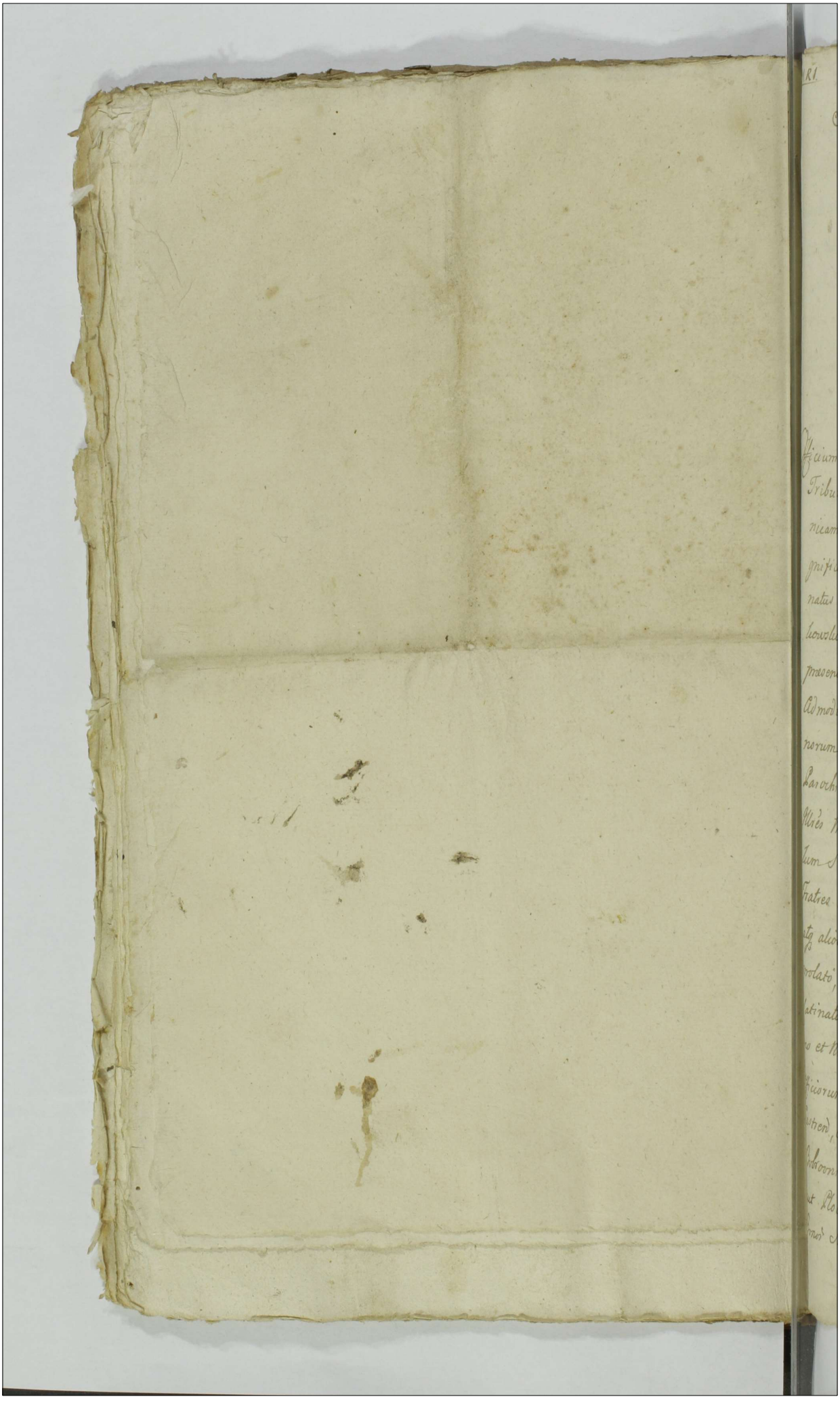

Actum in Bonis Sobocino Feriâ Secundâ post Festum Sancti Martini Episcopi Proximâ Annô Domini, Millesimô Septingentesimô Quinquagesimô Sextô. In praesentia M. Ignatij Wessel Castellanidae Sieprcen, tum Gnosor ac Nobilium Bartholomaei Kôskowski Burgrabij Castren Plocens, Antonij Ostaszewski, Andreae Głodowski, Antonij Bryleński, Josephi Smoleński, Alberti Michalski, nec non Mnlis Rni Gnalis Providi Valentini Ciociurski de Bonis Uniech Authentici et Jurati ad Actum praesen acclamandum assumpti, et eunae acclamanti.

Officium infrascriptum Castren Burgrabiale Plocen, virtute Decreti Tribunalitij Regni Causarum Fisci Radomiens Sabbathô post Dominicam Exaudi Anno praesens proxime praeteritô inter Illustres Magnificos Senatores Dignitarios Officiales ac Incolas incliti Palatinatus Plocen Actores et citatos ab una, et MM. Barbaram de Janikowskie Czarlinska anteactam, et Adamum Felicem Piotrowicz praesentaneum Capitaneum Mlaven, Actores et citatos, Perillustres Admodum Rndos Dworakowski Canonicum Collegiatae Plocen Bonorum Sobocino, tum Gregorium Gagiorowski Vicarium Ecclesiae Parochialis Plocen Bonorum Niegłosy Possessores citatos, nec non Illres Mgcos Joannem Capitaneum Tuszynen, Stanislaum Colonellum Sae Rae Mttis. et Reipublicae, Albertum Palatinidae Lanciciens Fratres inter se germanos Skarbki Bonor Oppidi Drobin Haeredes atq alios in eodem Decreto specificatos Citatos parte ab altera, prolatô, quô nimirum Decreto et quidem in Cathegoria Incliti Palatinatus Plocen contra Possessores Bonorum omissorum Sobocino et Niegłosy promotâ, Condescensio Judiciorum Terrestrium vel Officiorum Castren sive Gnosor Camerariorum vel Burgrabior Castren, et quidem pro parte incliti Palatinatus Plocen, Dobrinen Bobrownicen, Gostinens, Vissogrodiens, Zacrocimen, Ciechanovien aut Plocen Swi Zawskrzen, pro Parte verô Possessorum praedictô Bonor Sobocino et Niegłosy eorundem Judiciorum Terrestrium

vel Officiorum Castren. sive Gnsor. Camerariorum Terrestrium
vel Burgrabiorum Castren. in Fundum Suprascriptor. Bonor. Sob
cino et Niegłosy in et pro Feria Secundâ post Festum Sancti Ma
tini Pontificis Anno præsen. pxime ventura incidenti /: scilicet
die hodierna :/ conducendorum adinventa, Ijsdemq Judicijs Trr
bus vel Officijs Castren. aut Gnosis Cmrijs Trribus vel Burgrab
unius absentia nonobstante, dummodo unus Mgcus Judex Trr
vel Officialis Castren. sive Camerarius aut Burgrabius, â qua
cunq parte conducendus et in Fundum Bonorum eorundem Co
descensurus adsit, Jurisdictionem suam Officiosam ex Bonis a
Bona transferendo Comportationem Documentorum Partibus
iungendi de Natura prædictorum Bonorum Sobocino et Niegl
utrum sint spiritualia et Ecclesijs pro dote Annexa ex rep
ductis documentis et expediendis Inquisitionibus inquirend
vestigandi, et quodsi Bona eadem in vim Dotis Annexa Eccles
præmissis Uniecen. et Plocen. Parochialibus applicata esse dedu
tur a prætensa per Palatinatum Solutione Contributionis Cap
lis Suprafata Bona liberandi, si vero alio fonte applicata rem
strentur ad Investigationem et Conscriptionem utriusq Sexus
sonarum in prædictis Bonis locatarum et existen. condescen
di, ad Comportationem regestrorum etiam prævio Juramenti
per realem Conscriptionem præstandô Partem Citatâ Stringi
eadem Regestra porrecta lustrandi Considerandi vel Connotan
Solutionem Contingentis subsidij charitativi in bonifica
nem Bonorum Uliaszewo in Bona præfata omissa seu p
nas in ejsdem Bonis existen. imponendi, dispartimentu
ciendi, post hæc peracta Causam pro annotatione in Ta
Thesauri Regni constituti Subsidij charitativi et in B
præmissa dispartiti et impositi ad Judicium hocce Tribu
tium Rni Radomien. remittendi, Partesq in eisdem Cathe

pro exig

pro exigentia Legis Justiciæ Terminorum ac Documentorum finaliter precisis apellationibus, nonobstanc quibusvis Manifestationibus et Terminis ex vi legis opponenda Contumaciaq nonullorum, Discrepantia in Sententijs nonattenta decidendi, disiudicandi et moderandi, Nihilominus pœnas in Sublationem Condemnationis in Anno immediate elapso 1755. Super Admodum Rndis Dworakowski Parocho in Uniecki Bonor Sobocino, Gąsiorowski Vicario Ecclesiæ Parochialis Plocen Bonorum Niegłosy Possessoribus obtentæ ad mentem Legis scilicet Vadium Capitaneale simplex # per Partem citatæ eodem in Termino et sub rigore infrascripto ad Manus et quietationem Plenipotentis per Laudum constitutô irrogandi, Solutionem demandandi facultas præcomissa est, Quorum vel Cuius decisioni eædem Partes parere et acquiescere sub pœna Banitionis illo in Termino videlicet presen Sup Contravenien publicandâ vi prerecensiti Decreti Tribunalitij Supradeactu expressi adstrictæ sunt, in Ordine cuius explendorum Contentorum, ad Bona in Actu Contenta ex requisitione Officiosa Inclito Palatinatus Plocen Condescendendo Jurisdictionem suam Officiosam præcustodita pace et securitate publica, Actibus Juridicis de lege Congrua per vocem præfati Ministerialis fundavit, quam fundatam in Crastinam diem reclamare mandavit, In Crastino itaq inscripti Actus reassumpta Jurisdictione sua, Partes ad inscribenda Comparitione adstanti Mnli acclamare intimavit, Quibus acclamatis et quiæ Illustribus Mgcis Senatoribus Dignitarijs Officialibus et Incolis totoq inclito Palatinatu Plocen Actoribus per Generosum Bartholomæum Koskowski Burgrabium Castren Plocen Laudo publico Constitutum Plenipotentem, Citatô Illri Admodum Reverendo Paulo Dworakowski Canonico Collegiatæ Plocen

distinctim

Bonorum seu potius Prædij nuncupati Sanctuarium Sobocino, an-
tiquitus ad Ecclesiam Parochialem Uniecen pertinen Possessore
pnltr, comparentibus et secum Judicialiter Controverten, Quam
Partium Controversijs coram se inductis exauditis, Quoniam
Illns Admoe Rndus Dworakowski Canonicus Collegiatæ Plocen
Præpositus Uniecenę Citatus Documenta ad Causam præsen ne-
cessaria circa se adpræsens nonhabere infert, ex eaq ratione
Limitationem Actus præsen efflagitat, Proinde Consentient
ad hancce Limitationem G. Plenipotente Palatinatus Plocen
laudo publico constituto Officium Condescensoriale Burgra-
biale Suspensa decisione Causæ ejusæ Actum hunc Condescensio-
nis pro Feria quinta in Crastino Festi Purificationis G.V. Mariæ
in Anno imminenę 1757. proxime ventura cum Omnibus Con-
tentis et rigore suprafati Decreti Tribunalitij Radomien Limi-
vit prorogavit et distulit, præsentibusq limitat prorogat et differ
Conservando Terminum Partibus utrisq in eoe Termino ex Limi-
tione incidenti suo coram Officio aut alijs in eodem Decreto ex-
pressis Comparendi peremptorium. Vi itaq supra de Actu
expressi Decreti Tribunalitij Regni Causarum Fisci Radomien
transferendo Jurisdictionem suam Officium Condescensoriale Bu-
grabiale ad Bona Niegłosy Feriâ quinta post Festum Sancti-
tini Episcopi proximâ Anno eodem in Præsentia Perillustris
Rndmi Sebastiani Starorypinski Canonici Cathedralis et Præp-
siti Ecclesiæ Parochialis Plocen tum Mgci et Gnosor Joseph
Zieleński Camerarij Granitialis Bartholomæi Koskowski Va-
lentini Zołtowski Burgrabiorum Castrenę, Plocenę Joannis Su-
dolski Andreæ Brylenski ac aliorum nec non Mnlis Rni Gna
Providi Casimiri Soczewczyński de Villa Boryszewo Authentici
Jurati actum præsenę acclamantis et eidem adstantis, Cond-
dendo Jurisdictionem suam officiosam fundavit, Partesq

Comparen

Comparendum prædicto Mnli acclamare demandavit, Quo in Termino Partibus videlicet, Illustribus Mgus Senatoribus, Officialibus Incolis totoq Inclito Palatinatu Plocen Actoribus per Gnosum Bartholomæum Koskowski Burgrabium Castren Plocen Ejusdem Palatinatus Laudo publico constitutu Plenipotentem, Citato Illustri Admodum Rndo Gregorio Gaziorowski Vicario Ecclesiæ Parochialis Plocen in lecto ægritudinis decumbente et ad Actum præsen comparere nonvalente, per Admoe Rndum Antonium Kowalski ejusdem Ecclesiæ Parochialis Plocen Vicarium, suo et Ejusce Illustris Admoe Rndi Gregorij Gaziorowski nomine pnltr, Comparens et secum in Controversias dependentibus, Quarum Partium Controversijs inductis exauditis, Officium Condescensoriale adhærendo ejdem Decreto Tribunalitu ex quo præsens peragitur Condescensionis Actus iniungit Quatenus Pars Citata nempe Illustris Admoe Rndus Gaziorowski Vicarius Ecclesiæ Parochialis Plocen Vadium Capitaneale Simplex in Sublationem Condemnationis in Radom in Judicijs Tribunalitu Rni Causar Fisci in Anno 1755 Super eoe Illri Admoe Rndo Gaziorowski Bonor Niegłosy Possessore ex instantia prælibati Inclito Palatinatus Plocen obtentæ, Parti Actoreæ scilicet inclito Palatinatui Plocen ad Manus et quietationem Suprascri G. Plenipotentis Solvat et enumeret idq Sub rigore Pœnæ Banitionis in determinio præsen Condescensionis in Casu non solutionis publicandæ, in Negotio vero principali Partibus experiri mandat. In experimento Teneri Partes satisfacere Decreto prærecensito Tribunalitio Rni Radomien in puncto iniunctæ ipsis Comportationis Documentorum ad remonstrationem et deductionem utrum Bona Suprafata Niegłosy in Tareffa Anni 1676 non annotata imo omissa, ex quibus Palatinatus Plocen Contributionem Capitalem in bonificationem Bonor Uliaszewa iuxta obloquentiam Tareffæ in Parochia Jemielnicen annotator, in Natura vero in

eadem

in eadem Parochia nonreperibilium pretendit, sint Spiritualia, Ei-
demq Ecclesiae Parochiali Plocensi Annexa Adinvenit idq instan-
tanee, Comportavit Pars Actorea videlicet G. Plenipotens Pltus
Plocen Requisitionem Coram Officio et Actis Castren Plocensibus
Sabbatho in Vigilia Festi Sanctorum Simonis et Judae Apostolo-
rum in Anno 1753 per G. Paulum Jaroszewski Camerariae Gra-
nicialem Plocen in hunc tenorem utrum Villae et quidem Niegłosy
in Districtu et Parochia Plocen, Koniewo in Districtu Sieprcen
Parochia Kurovien atq Sobocino in Districtu Raciąsien Parochia
Uniecen Omnes in Palatinatu Plocen existen in Tareffa Contributio-
nis Capitalis ex recenti dispositione Palatinatus ejusdem Plocen
combinata ex Thesauro Regni Authie deprompta ad Actaq Cren
Plocen Fa 2. pt Dominicam Misericordiae in Anno 1723. pe
oblatam porrecta reperiunt una cum Manifestatione de Non re-
pertis in Tareffa premissa, Suprafatis Villis factam, Comporta-
quoq et Pars citata Donationem binorum mansorum dictorum
Niegłosy inter Granities Civitatis Plocen et Villarum Trzepowo
Kostrogay coram Actis Capituli Generalis Cathedralis Plocen p
Festo Nativitatis G. V. Mariae 1523. Anno Celebrati per Ho-
rabilem de Wittyn Rectorem Ecclesiae Parochialis Plocen S. Bar-
tholomaei intra Muros Plocen, Reverendo Joanni Wittyński
Canonico Plocen pro Anniversario seu Missis in eadem Eccles
explendis intuitu Quadraginta Sexagenarum grossorum in-
dis factam, nec non Contractum Arendatorium horumce bi
Mansorum dictor Niegłosy inter Admodum Rndum Gąsi-
wski modernum citatum ptunc Procuratorem Collegij Vicar
Ecclesiae Parochialis Plocen ab una, et Famatum ac Spectab
Stanislaum Wilgiński Proconsulem Civitatis Plocen die
ma quinta Augusti in Anno Dni 1728. Plociae initum et Con-
ptum, In qua Comportatione siquidem Partes utraeq persis
Proinde Officium presens Satisfactione Comportaonis Docum

rum adin

Documentorum adinventa, Quandoquidem ex Documentis per Partem Citatam Suo coram Officio reproductis dictos mansos Niegłosy inter Granitees Civitatis Plocenę et Villarum Trzepowo ac Kostrogay existen per modernum Citatum possessos, in quibus ipse Citatus unam Casam cum holodio ab aliquot Annis extruxit pro Aniversario seu missis pro Anima Perillustris Wittyński absolvendis ad Ecclesiam Parochialem Plocen a tot Annorum Serie applicatos, Contractuq supra Annotato hosce Mansos bonos dictt Niegłosy absq ullis ædificijs nonnisi Solosmet fundos extasse deducitur, attentis hisce Documentis et rationibus non posse Impositionem Solutionis Contingentis Subsidij Charitativi in Bonificationem Bonor Uliaszewa in prefatos Mansos dictos Niegłosy uti circa Conscriptionem Tareffæ absq ædifficijs existen præfatt Inclitum Palatinatum Plocen pretendere Arbitratur, Quinimo eandem Partem Citatt a pretensa impositione Solutionis Subsidij Charitativi liberam facit et pronunciat, Condemnationem supra Annotatt in Judicijs Tribunalitt Rni Causar Fisci Radomien Sup eoie Illri Admoe Rndo Gąsiorowski obtentt tollit cassat et annihilat. Decreti præsenti vigore.

Joannes Antonius Zaborowski Burgrabius Cren Plocen

Officium Prens Cren Capitl Plocen ad oblationem E Joannis Uminski Decrem Condescenzoriale infrascriptt in B. Inferius nominadis Officiose per E Joannem Zaborowski B. Plocen expeditt ac manu Ipsi propria Subscriptt reproducen ad Acticanæ actisq Prens Ingrossanæ Suscepit in Tenore Sequen (Inserat) Originale Quisq Decreti circa Acta relictt

In Cro Plocen Feria Tertia in Vigilia Festi Purificationis E Vmana anno Dni 1757mo

Decretum Condepensionis in
B. Sobocino et Nieglosy cum
Limitatione actus in B. Sobo
cino.

1756.

16 87

Actum in fundo Bonorum Dłutowo Sorteq Gnosi Ignatij Mdzewski Regentis Ordinationis Ostrogienz hereditaria feria Secunda post Dominicam Jubilate proxima Anno Domini 1757 In praesentia Gnosor Jacobi et Antonij Burgrabij Castrez Plocenz ~~Gregorij~~ Theodori ac Alberti Bobrowskich, Joannis Michałowski tum Mtis Rni Gnalis Providi Jacobi Lech de ejsdem Bonis Dłutowo authentici et jurati ad actum praesenz acclamanz assumpti et eunz acclamanz

Judicium Compromissoriale Infrascriptum videlicet Maficus Antonius in Kosznino Bagienski Notarius Castrenz Plocenz per utramq Partem Inscriptus Superarbiter et Perillustris Admodum Rndus Jacobus Canonicus Plocenz Decanus Srzenenz Praepositus in Sarnowo ex Parte Gnosi Ignatij Mdzewski Regentis Ordinationis Ostrogienz et Gnosz Matthias Camerarius Tris Zawskrzenz ex Parte Gnosor Bobrowskich Conjugum Bagienscy locati Arbitri Judices virtute Inscriptionis Compromissorialis in Castro Plocenz feria Sexta post Dominicam Misericordiae proxime praeterita Anno Laben Inter easdem Partes recognitae Qua mediante Partes suprascriptae ad Sopiendam finaliterq decidendam Causam respectu Summar ac quarumvis praetensionum ex possessione Sortis Bonor Dłutowo pululanz supradictum Maficum Bagienski Notarium Castrenz Plocenz pro Superarbitro una cum Arbitris ~~a~~ qualibet Parte per unum locanz inscripserunt Locum, in Dłotowo et diem Actus praesenz determinarunt dantes et Concedentes ejdem Maficio Super arbitro

Limitatione Actus in Bb. Solo cino

88.

arbitro una cum arbitris plenariam facul-
tatem et omnimodam potestatem causam
instructu praetensionum ut praemissum est
ex possessione Sortis Bonorum Dłutowo pula-
tane praevia Comportatione Documentorum
per utramque Partem praestandaque super realem
Comportationem Juramento discutiendi, Sum-
mas liquidandi, Solutionem earum cum
praefixione temporis decernendi, provisiones
si quae ex justo et aequo spectare debebunt
adjudicandi, Calculum de perceptis provenit
Excipiendi Inquisiones si opus fuerit expedi-
di Juramenta exigente necessitate excipien-
di, Cunctasque Praetensiones Partium utrarum
ex quocunque fonte pululantes ac Transactiones
et Cathegorias nihil intactum relinquendo
discutiendi et finaliter decidendi alias prae-
missa Inscriptione Compromissoriali latione
de praemissis in se obloquente tum quoque vi
et robore Sponsionis manualis de tenore
tali Niżey na podpisie wyrażeni znamy tą na-
szą assekuracyą ktorą za autentyczną mni-
chcemy iż in Supplementum defectus non pre-
cisae appellationis Inscriptionis Compromis-
sorialis recognitione Coram Actis Castrensibus
feria Sexta post D. Misericordiae proxima ac-
no praesenti 1757 facta Submittuię my się ab-
cem sobie precisa appellatione quavis Sądu Ko-
promissoryalnego Judicatum we wszelkich naszych
wspolnych pretensyach ex possessione Części Dłu-
Dłutowa wynikających pati oddając y poddając
też nasze wspolne pretensye finali tegoż Sądu
promissoryalnego na Dzien dzisieyszeyszy sprowa-
nego decisioni, ktore Judicatum wstrzymuie
precisa (iako się wyraziło) quavis appellatione przy-
kamy ato sub damnis Tribus o ktore in casu Con-
traventionis forum ubiquinarium sobie na-
czamy, y na to się rękami własnemi podpisuię

Datum w Dłutowie dnia drugiego maja Roku
1757 Ignacy Mdzewski manu propria, Franciszek
Bobrowski swoim y Małżonki swoiey imieniem
ręką trzymaną Ex requisitione Partium ad Bona
in Actu contenta Condescenderunt, fundataq Ju-
nidictione Actibus Juridicis congrua per vocem
Mlis In Actu Specificati promulgato Partes ad
Comparendum acclamare mandarunt Quibus
acclamatis Partibus et quidem Gnoso Ignatio Mdze-
wski Regente Ordinationis Ostrogien. Actore et
Citto pter, Gnosis Francisco Bobrowski et Elisa-
betha de Ruminskie Conjugibus et quidem Conte
in assca Mariti ~~Bobrowskie~~ pter Comparen-
tibus et Judicatis finali Judicij praesentis se se subiicientibus Judi-
cium Compromissoriale Controversijs Partium
inductis exauditis Teneri Partes utrasq Satis-
facere Inscriptioni Compromissoriali in puncto
Comportationis Documentorum et quorumvis mu-
nimentorum Summas et praetensiones Partium
elucidantium censet idq in instanti et quoniam
Gnosus Franciscus Bobrowski satisfaciendo Senten-
tiae Judicij sui Comportavit Gnosus vero Mdzewski
nulla Documenta circa se habere allegando
adjuramentum sese trahit in Comportationem
Gnosi Bobrowski Persistit et ab invicem sibi Ju-
ramenta ~~[illegible]~~ indulgent proinde sufficienti Com-
portatione adinventa Partibus Causam prosequi
injungit, in prosecutione iteratim Controversijs
earunde Partium inductis auditis Judicium praesens ad
Liquidationem Summarum per Gnosos Bobrowskie Con-
juges praetensarum accessit et quidem quo ad Summam
Nongingentorum Septuaginta Tymphonum per
Gnosam Elisabethem de Ruminskie primi ol Gnosi Hi-
driae Mdzewski ad praesens voti Zdi Gnosi Francisci
Bobrowski Consortem in vim Dotis importatae
virtute Testamenti ultimae voluntis in Dłutowo
die vigesima quarta Aprilis Anno 1726 per pri-
mitivum Maritum Conditi praetensam Licet qui-
dem Summa Eadem praefato Testamento
per ol priorem Maritum agnita esse patet
quoniam vero Gnosus Ignatius Mdzewski Utilius

90

ejusdem Testatoris dispositioni Parentis sui Testa-
mentariae inficiatur, proinde Consideratis utriusq
Partis pro et contra inductis illationibus ex per-
moventibus rationibus Judicium Compromissoriale
non posse sine evictione Juratoria legalem imp-
tationem Dotis, fluerari Gnosiam de Ruminskie moderna
Bobrowska censet, Decernendo quatenus Com-
probet realitatem quantitatis importatae
in Sortes Bonorum Dłutowa et per ot Gnosium
Andream Mdzewski primitivum Maritum
in Exdotationem ejus de manibus ot Illustri Ad-
mdiae Rendi Michaelis Jzbicki Parochi in Lech
ejus Avunculi Levatae Dotis idq in instanti et qu-
niam Idem Juramentum virtute decreti Judicii
sui praestare recusat proinde Cassato eodem Testamen-
to ot P. Andreae Mdzewski uti Suspitione n carere
non posse G. Helisabethem de Ruminskie primo M-
wska ad praetens voto 2do Bobrowska ullam ex Bonis ejus
Dłotowo primitivi mariti haeredito Summam praetendere sententia
quantum spectat Summam Mille Florenorum Polon-
calium albae argenteae sine procentho monetae idq ex
Summa Duorum Millium Florenorum Polonicalium ejus
monetae per ot G. Andream Mdzewski Gnosiae Felicianae
Wylazłowski Actis Tribus Szenenae in positione
feria 2da intra Octavas Festi Sacratissimi Cor-
poris Xti Dni Anno 1722 in scra Decroq Judi-
officij Castrae Plocenae feria 2da post ot Visita-
onis G. V. Mariae Anno 1729 inter Relictam ot
G. Andreae Mdzewski ab una et G. Antonium Wy-
lazłowski parte ab altera lato adjudicata pro
veniente Controversijs Partium utrarumq inductis
exauditis et quidem Gnosiae Bobrowskich Con-
gum virtute Cessionis Coram Actis Castrae
cenae feria 6ta post ot Visitationis G. V. Mariae
Anno 1729 per G. Antonium Wylazłowski in
Personam G. Elisabethis de Ruminskie pro-
tunc ot G. Andreae Mdzewski Relictae Con-
Viduae recognitae ac vigore Inscriptionis per
eandem G. de Ruminskie protunc Mdzewski
Viduam Coram Actis Civilibus Lautemburgensibus
feria quinta Ante F. Transfigurationis Chri-

Dno Anno Eod. in personam G. Francisci Bo-
browski sup hanc Summam Mille Tynff
factae Solutionem ejusdemet Summae exone-
re Mdzeviano deportatae exposcentium Gnosi
Ignatij Mdzewski Summam Eandem Mille
Tynphorum parata peccunia post fata
Parentis sui derelicta deportatam esse infe-
rentis in probationemq praemissorum Inscriptionem
Coram Actis Castren. Zacrocimen. feria 4ta
in Crastino F. Visitaonis G. V. M. Anno 1726 p. ol.
G. Andream Mdzewski Parentem suum sup Sum-
mam Duorum Millium Tynphe ex pendenda provi-
sione in rem ol. G. Francisci Mdzewski ejus Paren-
tis iam vero Actoris Avi immediate ante sub-
secuta fata recognitam reponens et non posse se
ad solutionem Ejusdem Summae stringi conclu-
dentis Gnosae itaq moderna Bobrowska Matris
nullam peccuniam fatis primitivi Mariti dere-
lictam se participasse clarigantis iam vero Sum-
mam Eandem exonerando G. Wylazłowski sua pro-
pria peccunia a G. Nicolao Kozłowski ex vi Com-
missionis p. ol. Illustrem Admdum Rendum Izbicki
Avunculi sui habitae levata et percepta se deportasse allegan-
tis ad comprobationemq suae allegationis se se
trahentis proinde Consideratis Praemissis Partium
pro et Contra inductis Illaonibus admissibili Eae
Gnosa de Ruminskie Bobrowska adinventa
Judicium Compromissoriale decernit quatenus
Comprobet in eam Juramenti rotham pro sua
propria peccunia ex vi Cessionis habitae a G. Nicolao
Kozłowski levata et percepta Summam Mille
Tynphorum in rem sui p. ol. G. Antonium Wylazłowski
Cessam ex Sorte B. Dłutowa Maritali deportavit ex-
de ipsi vigore ejusdem Cessionis iuste solvi debet Idq
in instanti, et quoniam G. Ignatius Mdzewski Bo-
norum Dłotowa seu Sortis ibidem Lit. Juramentum
hocce injunctum indulget proinde Judicium
Compromissoriale Summam eandem Mille Tynph.
p. G. Helisabethem de Ruminskie primo
Mdzewska ad praesens voto secundo Bobrowska

stante viduali statu ex Sorte Bonor. Dłotowa
deportata et per ad E. Antonium Wylazłowski Actis Castren. Plo
in personam ejus transfusa ex vi Inscriptionis
eamq E. de Ruminskie pro tunc Mdzewska
in viduali statu Caram actis Civilibus Lauten
bergen. Sup. similem Summam Mille Typ
plionis in personam E. Francisci Bobrowski ma
derni mariti sui recognitae eunq E. Bob
rowski maritum ex haereditate Sortium Dłotow
Competere debere arbitrat. Solutionem que
ejus cum provisionibus infrascripto decernet
modo. Quo ad alias Summas quando itaq re
positis deducit documentis et quia Decreto Of
cij Castren. Plocen. F. 2. ante F. Natiuitatis E. V. Man
Anno 1736. inr. E. Franciscum Bobrowski ab Una et
ad E. Antonium Wylazłowski parte ab altera la
to Summam Mille Typ. idq ex Summa ori
ginali Duorum Millium Typ. Decreto Offi
Castren. Plocen. F. 2. pt. F. Visitationis E. V. Mariae
Anno 1729. inr. Contem. ejusq E. Bobrowski pro tunc
fata primitivi mariti viduam ab Una et E. An
nium Wylazłowski pte ab altera lato adjudica
restantem per E. Bobrowski ad Gnoso Antonio W
lazłowski persoluta esse et Sup. Summam Ma
Typ. in vim provisionum a Summa Duorum M
lium Typ. originali, restantium pro via evictione
juratoria E. Wylazłowski supra de actu spe
ficato Decreto adjudicata ac Sup. altera
Summam Centum Typ. vigore Scripti Man
lis per ad E. Andream Mdzewski dati in exer
nem prati Certi provenien. eunq E. Bobrowski
cessionem ab eodem E. Antonio Wylazłow
quaesivisse. Summam itaq Duorum Millium
Typ. per ad E. Andream Mdzewski ad Gnoso
cisca Mdzewski Parentis ejus Coram actis Castren.
Lacrocinen. F. 4. in Crastino F. Visitationis
Mariae Anno 1726. expendenda provisione
scriptam deinde per eunq E. Franciscum Md
wski actis Castren. Cechanovien. F. 6. pt. D.

minisse

Jnst

Reminiscere Lvadlen Anno 1735. in ffo no
S. Hedvigis Mdrzewska S. Joannis Mitokędzki
Contis transfusam et Decreto Judicij Terrestris
in Szczuko F. 2. pt F. S. Luce Evangelistæ Anno
1738. in Crastino Mitokędzkie Conjuges abbi-
na et S. Franciscus Bobrowski Victrici
ad Ignatii Mdrzewsky mirigno pte absolve-
ra lato adjudicatam p. S. Joannem Mitokędzki
maritu ad S. Hedvigis Mdrzewska suo et pupillo-
rū Suor exeud Mdrzewska pgenitū nūc actis Ca-
stren Ploc. F. 4. ante Fr. Presentationis V.
Mariæ Anno 1738. in ffo ord S. Francisci Bo-
browsky Commissarie efficaciæ et hasce
Summas exhypothecatas ex onere Pater-
no ad S. Andream Gradzewsky sortes Bonor
Dtotowa efficiens p. S. Bobrowsky deportatas
ligride cū pjonibus ab actibus cessionū pro-
venien spectare ex hijs sortibus cum S. Bo-
browsky debere declarat et solvendas ad
ceteris Summis mjunget. Deinde Sum-
mas ex onere contracto P. Ignatij Mdrzewsky Re-
gentes Ordinationis Ostrogien pro Supple-
ta manualiū primam Lvadringentor
Typor Plocia die 5. Junij Ao 1743. abbre-
ram Lvatuor Aureor hungaricalū effi-
cię Lvingenta sex Typor in Dtotowo
die 11 ejusdis eod Anno, tertia Centum
Triginta Typor in Dtotowo die 10. Junij
Anno 1744. ab eod S. Bobrowsky acco-
modatas, tum quarta Lvingentorum
quadraginta Unij Typor ab Illustri M.
Casimiro Radzinsky Jtem Castellano
Cernen moderno Palatino Masovid
mutuo contractam Decreto Judicij Offi
cij Castri Ploced F. 2. pt D Cinth gradzen An-
no 1746. una cū pjone ad judicatū
p Mtum Matthiæ Niedziałkowsky

nota attenda p cautione causam in judicio Jm Mazovs ratione Dispensa
tionis Mitkę Typor Grossi Mitokędzkim absolute cū eisdē SS. Mito
kędzkie ac Bobrowsky cessa ad vindicationem S. Mdrzewsky cui Typi resti
tuta

94

Pincerna Novogrodeñ ejusq JM Rud. Zin
moderni Palatini Masoviae Plenitem Spe
cialem Actis Trnibus in Srzensko F. 2 post
F. S. Lucae Evangelistae Anno eodem una cum
provisione quinquaginta Typis in persona
E. Francisci Bobrowski transfusam et
hasce summas debitoreas liquide cum pro
visionibus a E. Ignatio Mdzewski Regente
Ordinationis Ostrogicae ex haereditate
Sortium ejus Dłotowa provenire Gnoso
Bobrowski statuit et in Solutionem
simul cum suprapositis summis ad
numerabit. Ad extremum Summam Cen
tum Typis pro L. Agnete Pawłowna de B.
Straszewy subdita in matrimonium L. Va
lentino Cieplak locata E. Josepho Strasze
wski attestante scripto manuali in Dło
towo die 18 Februarij anno 1755. dato
E. Bobrowski maritum persolutam liquide
cum majoribus summis per E. Mdzewski hae
redem Sortis B. Dłotowa solvendam de
terminabit. Quibus liquidatis summis con
sideratis Judicium Compromissoriale
quo ad actoratum E. Ignatij Mdzewski Re
gentis Ordinationis Ostrogicae quandi
quidem evidenter patet nisi ex re depo
tatarum suprapositarum summarum stante
minorennitate Actoris Gnosos Bobro
wskie Conjuges possessionem Sortium Bo
norum Dłotowa ejus haereditariarum ca
pessivisse et eandem possessionem in hu
usq incoluisse, proinde suspensa so
lutione, hanc liquidatarum summarum tene
E. Franciscum Bobrowski maritum ad
dandum de proventibus earundem
Sortium

Sortium Stante Sua possessione perceptis
calculum censet ~~idque in instanti~~, et regestra
tam perceptorum eorundem proventuum quam
expensarum in necessitates fundi et educa-
tionis Actoris errogatum producere in-
jungit idque in instanti et quoniam pro-
duxit proinde ad liquidationem eo-
rum processit, quibus attentis et Considera-
tis ~~Partium~~ ac Utrarumque partium Con-
troversijs circa liquidationem inductis
exauditis Judicium Compromissoriale quan-
doquidem ex hisce productis uti inordi-
nate connotatis regestris, tam de pro-
ventibus perceptis, quam errogatis expen-
sis, plenarie et Sufficienter informa-
ri nequit, idcirco necessariam esse pro in-
formatione Sufficienti Judicij sui, ex investigatio-
ne querrae Subditorum Comparitionem
per G. Bobrowski injungendam ad in-
venit, idque in instanti ad quorum Com-
parentium Subditorum Investigationem
Semotis ~~pro~~ cum partibus arbitris expor-
rectis per utramque partem punctis
perugendam processit, quo diligenter
expedita recognitionibusque susceptis attentis
et prolixe consideratis, quo ad res mobiles In-
ventaria et Summas pecuniarias fatis olim G.
Andreae Mdzewski derelictas propriorem G. Helisa-
bethem de Ruminskie primi ejusdem G. Andreae
Mdzewski ad praesens voti Secundi G. Francisci Bo-
browski Contem. uti se trahit ad Comprobationem
juratoriam in eam rotham put ex rebus mobili-
bus Inventarijs ac Summis pecuniarijs pa-
ratis, fatis olim prioris mariti derelictis nihil
participavit exinde ad ullam extraditionem

96

Jms

corum G. Ignatio Mdzewski Regenti Ordina-
tionis Ostrogien. filio suo non tenet ~~esse~~ præ-
standam esse censet in instanti. Tandem
non urgente quinimo indulgente Actore
G. Mdzewski Regente Ordinationis Ostrogien.
Idem Juramentum liberam hoc in puncto
a quavis impetitione Cancellariæ G. de Ruminskie
Bobrowska Judicium Compromissoriale fa-
cit et pronunciat. Quantum attinet calculum
de perceptis per G. Bobrowski acepta possessione Sortium
Bonor. Dłotowa proventibus tumq. prætensiones
partium mutuas videlicet, G. Bobrowski erogatar. in ædificia,
Subditos, conservationem Bonor. ~~—~~ incursionem
moschovitica, et educationem G. Mdzewski expen-
sar. Gnosi itaq. Mdzewski Regentis Ordinatio-
nis Ostrogien. ~~affectatæ~~ Nieconvenio a G. Bobrowski restitutio-
nis proventuum et nonnullor. inventarior. ac
ocium, bonificationis desolationis, quando quidem
~~quidem~~ hæcce Partes Sopiendo Universas et
cunctas mutuas ad se habitas prætensiones
ex quovis fonte possessionis Sortium Bonorum
Dłotowa emanantes, vitando juramenta
necessario præstanda, inter se judicialiter
composuerunt, in oblataq. per G. Mdzewski Regen-
tem Ordinationis Ostrogien. Solutione Summæ
Quatuor Millium Tympl. G. Franciscus Bobrowski
vigore Summar. Suprapositar. liquidatæ Bono-
rum Dłotowa possessor persistit ac a residuitate
earunq. Summar. originalium tumq. a provisio-
nibus omnibus et prætensione erogatæ quan-
vis expensar. in bonificationem proventu-
um perceptorum G. Mdzewski restituendor. ac in
compensationem quarumvis ejus prætensio-
num supercedit, et se levaturum Summarum
præmissa Quatuor Millium Tym. declarat id-
circo approbata ejusmodi Partium Compos-
tione Judicium Compromissoriale # Decernit
Quatenus G. Ignatius Mdzewski Regens Ordi-
resolvendo anteriorem Judicij sui suspensionem
nationis

nationis Ostrogien Sortium Bonor Dłotowa
hæres Summam Quatuor Millium Tynplicem
modo supraposito accordatam in exemptione
ejus hæreditatis provenien in et pro vigilia
F. Nativitatis S. Joannis Baptistæ proxime ven
tura Coram officio et actis Castren Plocen sine
quibusvis Juris diffugijs et protellationibus Gno
so Francisco Bobrowski acta solvat et realiter
enumeret, In quo termino Jd G. Bobrowski
Summam eandem levet, de levataq eadem Sum
ma ac quibusvis alijs Summis ex recessionum
et assecurationum ipsi respicientibus tumq ab invi
cem alteruter se se de omnibus mutuis præ
tensionibus ex possessione Bonor Dłotowa
pululaq quietent, Itaq post levatam Sum
mam G. Bobrowski de Sortibus Bonor Dło
towa per se Possessis in duabus Septimanis
~~[illegible]~~ præcauta cum obedientia Subditor Ruma
tione condescendat, et casu in Statu ad præsens
existenti cum tamen nisi medietate Insemi
nationum Utriusq grani uti ex indagatione Subdi
torum patuit sic circa inchoatam possessionem præ
ventarum, præcustodita ipsi ex altera medie
tate harum Sortium tam Inseminationum
utriusq grani quam Olerum in hortis sine qua
vis Impedimento Collectione, in præsentia
Mtis et duorum Nobilium Actori Gnoso
Mdzewski Regenti Ordinationis Ostrogien
in possessionem dimittat facturæ sunt Par
tes præmissa sub Pœna Banitionis quæ De
cernitur et Terminus publicandæ in Casu
Contraventionis quo ad non Solutionem
seu non levationem, mutuoq sui pro quietatione in ibidem circa ma
manifestationem faciendam quo vero ad
non condescensionem et non dimissionem
in primis et proximis Officij Castren Plocen
Terminis post contraventionem incidentibus

98

Jmf

praefigend. pyctoriq. licita p utramq. Partem
Poena 14. M.P. Sibi abinvicem Compen-
sanda Judicio vero Suo totiq. p alter u-
tram Partem in instanti Solvenda quae in-
dulget. Decreti praesen. vigore

Antonius Bagienski Nnus Castren. Palatus Plocen.
p Partem utramq. infrascrus Superarbiter mpp

Jacobus Bagienski Canonicus Collegiatae Plocen. De-
canus Sreneng. Curatus Sarnovieng. ex parte Gnosi Ignatij
Mdzenski Regentis Ordinationis Ostrogiensis Locatus Arbiter mpp

Matthias Bagienski Canonicus Trs Zawskrzeg. ex Parte
Gnosor. Bobrowskich Conjugum locatus Arbiter mpp

Officium Ptens Crone Capitaneale Plocen. ad obtulo-
nem P. Francisci Bobrowski Decretum Compromis-
sionale Infrascriptum in Bonis inferius nominan-
Inter Partes Inhocontentus officiose per Jud-
cium Compromissionale expedito reproducen.
Articulis altisq. Ptenq. Ingrossanq. Lusc-
pit in Tenore sequen. / Inserat / orig-
nale Episcopi Decreti circa acta relictum

In Crō Plocen. Feria quinta in Vigilia
Nativitatis S. Joannis Baptistae anno
Domini 1757mo.

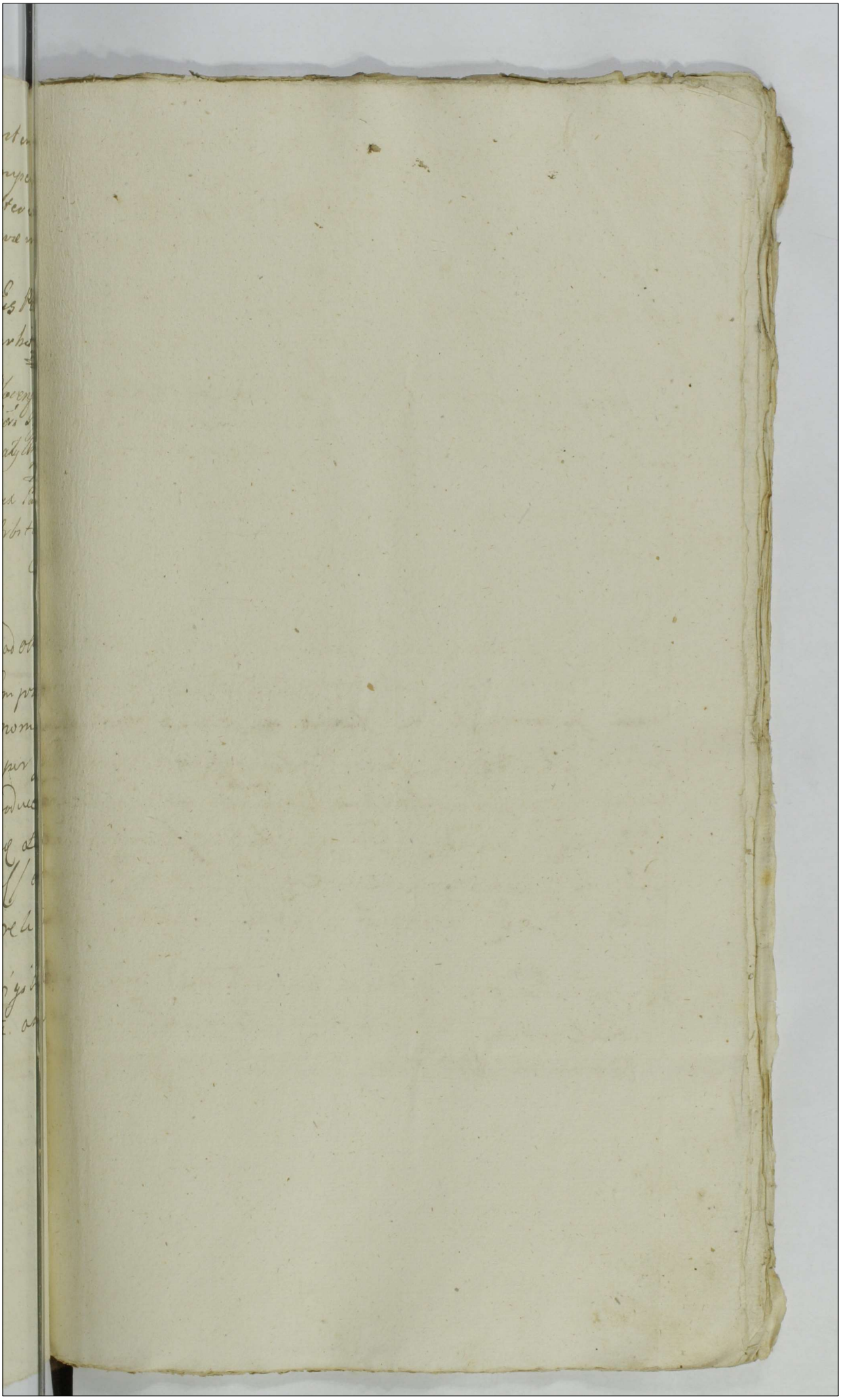



17 49

Actum in Bonis Villæ Dłuzniewo Parva Sorteq Olim Nlis Josephi Dłuznieuski Hæreditaria Controversa ad Tractum Juris Bonorum Karwowo Podgorne Injunctæ Condescensionis Spectantibus Idq in Termino Condescensionis determinata Feria Secunda in Crastino Festi Sanctissimæ ac Individuæ Trinitatis Anno Dni 1757mo

Coram Gnosis Nicolao Francisco Bini Nominis Kowalewski Bartholomæo Goszczycki Burgrabiis Castrę Plocenę in præsentia Nlium Ludovici Parentis et Joannis Filij Wieluńskich Hylarij Sosienski ac aliorum actui præsenti adstantium nec non Providi Stanislai Maychrowicz de Rostkovo authentici et Jurati ad actum Præsentem Coasumpti

Officium Præsens Castrenę Plocenę Burgrabiale Condesensoriale videlicet Supra Scripti Gnosi Burgrabij Castrenę Plocenę in Fundamento ac virtute Decreti Castrenę Plocenę de actu ejus in Castro Plocensi in Terminis quærelarum Causarumq Officij Judiciis una cum Continuatione anteriorum Causarum in diem hodiernam Incidentibus Feria Secunda Ante Festum Sanctæ Agnetis Virginis et Martyris Anno nunc currenti proxime præterita inter Nlem Cristinam de Dłuznieuskie Relictam olim Nlis Felicis Słomkowski Consortem Viduam Actricem ab una et Nles Antonium Rudowski et Hedvigim de Dłuznieuskie Conjunges Tum Simonem Goszczenski et Annam de Dłuznieuskie Itidem Conjunges cum olim Nli Agnete Osienska in primo voto atq Ceciliam cum olim Nli Anna Przeciszewska in Secundo Matrimonij Thoro Virginem Innuptam Dłuznieuska olim Nlis Josephi Dłuznieuski Progenitas Filias parte ab altera Citatos, Et hoc in Causa et actione Judiciaria intuitu Substantiæ totius et integræ tam Super Bonis Dłuznievo Parva Quam et Karwowo Podgorne Sitt post Fata olim Nlis Josephi Dłuznieuski derelictæ dimissionis Jurium quorumvis Comportationis Eorumq revisionis et Considerationis lati Quo mediante Eodem Supra recensito Decreto Condescensio Supra Scripterum Gnosorum Burgrabiorum Castrenę Plocenę ad Bona Supra memorata Dłuzniewo Parva et Karwowo Podgorne pro Finali præmissorum decisione Captato tempore est injuncta et asignata Itaq Officium præsens Condescensoriale die hodierna in actu Contenta Partibus determinata ad Bona Eadem Dłuzniewo Parva Condescendit, Ibidem Condescendendo Fundata Sua Jurisdictione pacem et Securitatem publicam actibus Officiosis debitam præcustodire ac partes utrasq ad Sui Comparitionem Eidem Suprafato Ministeriali acclamare injunxit, Quo in Tno Eodem

100 Duccentorum Inscriptionum in Personam olim Nobilis Josephi Dłuzniewski Parentis Nobilis Josephi

acclamatorio personaliter comparentes, et quidem actrica videlicet Nobilis Justina de Dłuzniewskie Relicta olim Nobilis Felicis Domkowski personaliter Actalis Nobilibus Antonio Kudowski et Hedvige de Dłuzniewskie in assistentia Ejusdem Sui Mariti personaliter, Tum Simone Goszczenski ac anna de Dłuzniewskie in assistentia Nobilis Simonis Goszczenski Mariti Sui itidem personaliter, ac Cecilia Dłuzniewska Virgine Innupta in assistentia Nobilis Ludovici Wieluński amici Sui personaliter coram officio Suo condescensoriali Comparentibus et Secundum Judicialiter controvertentibus, Quibus Controversiis partibus exauditis prioris de officium Presens insistendo Decreto Judicij officij Castrensis Plocensis Recepsa riam esse Comportationem Juramenti per partes coram officio sic Condescensionali dq; in instanti censet, Et quoniam Nobilis Ludovici et Goszczenski Conjungendi Scriptionem Castrensem Sochacciensem de actu ejus Feria Tertia post Festum Nativitatis Sancti Joannis Baptistæ Anno 1722do Super Summam Quingentorum Florenorum Polonicalium per olim Nobilem Josephum Dłuzniewski Parentem olim Nobilis Agneti Osieńska priori protunc Consorti recognitam # Tum Scriptum manuale de data in Zarwowo 9 Marta Mensis Junij in Anno 1732do Super Summam Quadraginta Zinsphenum Super Agrorum Zarwowo Podgorne per olim Nobilem Josephum Dłuzniewski Parentem ab olim Nobili Theodoro Typski acceptam, alterum et Simile in Malachowo 9 Igna Mensis Maji 1733tio Super Summam Triginta Zinsphenum Nobili Petro Dłuzniewski olim Nobilis Martini Filio Tertium Super Summam Viginti Zinsphenum olim Nobili Martino Nowowiejski de Data in Malachowo 9 22sta Mensis Maj Anno 1722do Quartum itidem Simile Manuale Scriptum Super Quindecem Zinsphenes olim Nobili Petro Kostkiewicz de data ejus in Kogetwoski 9 13tia Mensis Septembris in anno 1722 In opignorationem Fundi Super Bonis Dłuzniewo Parva Sitt et dimissa accepta et per Eundem olim Nobilem Josephum Dłuzniewski Partium Controversarum Parentem absumpta ad Summam efficientem Sexaginta Quinque Zinsphenum per Nobiles Antonium Kudowski et Simonem Goszczenski in re labente # Coram officio Sua Condescensionali reponendi Prag. Coronem Eorundem Agrorum exolutas ex iisdem documentis probabilibus Realitatis exolutio Summarum esse probatur Tantisper suspensa decisione causæ sed presentis hocce officium Presens ad revisionem Substantiæ olim Ejusdem Nobilis Josephi Dłuzniewski partium Parentis Hereditariæ se se extendit, Quæ visa lustrataq; ac revisa # Eadem Substantia Summa Octingentorum Florenorum Polonicalium in vim precij prædictæ Sortis Bonorum Dłuzniewo parva Constituta Inscriptione olim Nobilis Agnethis Osieńska Prioris Consortis per olim Nobilem # Tum quietationem Castrensem Plocensem Feria Secunda ante Festum S. Margarethæ Virginis in anno 1722do per Nobilem Sibillam de Dłuzniewskie Nobilis Felicis Consortem de summa

Josephum Dłużniewski Partium Secum Judicialiter Controversarum Paren:
tem onerata, Proinde Officium Præsens Condescensoriale adhærendo Justiciæ
medietatem Substantiæ Super Bonis Dłużniewo Parva Sitt Olim Nlis Josephi
Dłużniewski Hæreditariæ, Ex altera autem medietate unam partem adimplen:
do Inscriptæ Summæ videlicet Quingentorum Florenorum Polonicalium per
Olim Nobilem Josephum Dłużniewski Olim Nli Agnethi Osienska Inscriptæ
cum omnibus attinentiis usibus et Commodis ut pote areis Hortis, agris Pratis, Cam:
pis, Virgultis Nlibus Cristinæ Olim Nlis Felicis Słomkowski Relictæ Consorti Vi:
duæ Hedvigij Nlis Antonij Rudowski Annæ Nlis Simonis Goszczenski Consor:
tibus Olim ejusdem Sæpedicti Nlis Josephi Dłużniewski cum Olim Nli Agnethe
Osienska progenitis Filiabus Dłużniewskiem, Officium Præsens Condescenso:
riale censet et Easdem Portiones nunc assignatas habere et possidere declarat.
Tres vero autem Partes præfatæ Sortis in quatuor Capita scilicet Nlium
Cristinæ Relictæ Olim Nlis Felicis Słomkowski Consortis viduæ Hedvigiis
Nlis Antonij Rudowski Annæ Nlis Simonis Goszczenski Consortum ac Ceci:
liæ Virginis Innuptæ Olim ejusdem memorati Nlis Josephi Dłużniewski cum
Olim prædicta Nli Agnethe Osienska primitiva Consorte et Anna Prze:
ciszewska Secundaria Consortibus in Primo et Secundo voto progenita:
rum Dłużniewskich Filiarum arbitratur et exdividitur quantum atti:
net Sortem hic Super Bonis Villæ Karvovo Podgorne Sitt una cum areis hor:
tis absq ullis ædificiis Olim Ejusdem memorati Nlis Josephi Dłużnie:
wski partium Controversarum Parentis Hæreditariam per Officium Præ:
sens revisam Summa Mille Florenorum Polonicalium per moderamen Offi:
cij Condescensorialis moderatæ Constitutionesq pretij Constitutt, Itaq Officium Præ:
sens Condescensoriale Eandem Sortem cum omnibus attinentiis et pertinen:
tiis Quatuor Capitibus et quidem Nlibus Cristinæ Relictæ Olim Nlis Felicis
Słomkowski Consorti Viduæ uti natu majori ex Origente Solis, Hedvigij Nlis
Rudowski juxta portionem natu majoris Sororis, Annæ Nlis Simonis Goszczen:
ski totalem et Similem Portionem, Ceciliæ Virgini Innuptæ natu minori ex occa:
su Solis Secundum praxim Legis usitatam Dłużniewskiem Sororibus Inter se
Germanis Olim Nlis Josephi Dłużniewski Filiabus tam in Campis, Pratis, Areis
et hortis habere et æquali lance possidere Officium Præsens assignat, Quantum
attinet Summam Ducentorum Tinphonum in vim Dotis per Nlem Cristinam
de Dłużniewskie pro illo tempore Nlis Felicis Słomkowski Consortem nunc Reli:
ctam Viduam de manibus Olim Ejusdem Nlis Josephi Dłużniewski Parentis Sui
levatam per quietationem authenticam Castrensem Plocensem Feria Secunda ante Festum

Sanctæ Margarethæ Virginis et Martyris in anno 1722sto reperibi
lem esse videtur, Proinde Officium Condescensoriale Eandem Summam Du:
centorum Tinphonum antehac de manibus Olim Nlis Josephi Dłużniewski
Parentis Sui attestante Eadem quietatione in portionem divisam nunc Nli
Cristinæ de Dłużniewskie Olim Nlis Felicis Słomkowski Relictæ Consortis Vidua
assignatam, Officium Præsens imponit, ac in eadem portione ad Ipsam per:
tinente reliquit, Porro quo Spectat Summas pecuniarias in opignorationem
agrorum et Fundorum Super Bonis Dłużniewo Parva Sittorum per Olim Nlem
Josephum Dłużniewski Parentem Partium a variis personis acceptas ad Sum
mam Sexaginta Quinque Tinphonum liquidatas Sententiando Officium Con:
descensoriale decernit, Quatenus Nles Cristina Olim Nlis Felicis Słomko:
wski Relicta Consors Vidua et Cecilia Virgo Innupta Dłużniewskie Olim Sæ
pe dicti Nlis Josephi Dłużniewski Filiæ Sorores Inter Se Germanæ Sophi
endo onus Paternum Utræque insimul equaliter Summam Triginta duorum
Tinphonum et grosorum Novem decem Nlibus Antonio Rudowski et Lim
ni Goszczenski Soceris Suis Coram Officio et Actis Castrensibus Plocensibus in
et pro Crastino Festi Sancti Joannis Baptistæ in anno 1758vo Sine
quibusvis diffugiis Juris et protellationibus prævia in Personas persolven
tium recognoscenda quietatione Solvant et realiter enumerent Idque Sub pa
na Banicionis In casu Contraventionis Circa Manifestationem facien
dam publicanda, Jam vero alterum tantum Nempe Triginta duorum
phonum et grosorum Novem decem pro re Nlium Hedvigiis Nlis Rudowski
næ Nlis Limonis Goszczenski Consortum binarum Quidem Sororum Inter
se Germanarum Officium Præsens excluditur, Quo spectat onera ex Sorte
norum Karwowo Podgorne Olim memorati Nlis Josephi Dłużniewski Hæredi
ria Partium Secum Controversarum Juri naturali et nunc exdivisioni Su
jacente ex documentis probabilibus emerientia per Eundem Olim Nlem
Josephum Dłużniewski Parentem Partium, et quidem primam Summam
Quadraginta Tinphonum per Olim Nlem Felicem Słomkowski in exempti
nem agrorum Super Bonis Karwowo Podgorne Sittorum per Eundem Nl
Josephum Dłużniewski Parentem in Eadem Summa Supra expressa Olim
Nli Theodoro Tiski oppignoratorum, alteram quoque quatuor decem Tinph
nes pro Decima manipulari Ecclesiæ Gorensi retenti Tum Septem
phones Nli Petro Sałkowski efficientem Summam Nempe Sexaginta
us Tinphonum per Eundem Supra Scriptum Nlem Felicem Słomkows
Partium

in exemptionem Agrorum et pacificationem Creditorum exoluta esse probatur
Proinde Officium Praesens Condescensoriale decernit Quatenus Nlis Antonius Rudo-
wski et Simon Goszczenski emondando Sortes Suas Super Bonis Karwowo Podgorne
Sitt. Consortum Suarum Haereditarias nunc exdivisas et Cecilia Virgo Innupta Dłużnie-
wska ex Portione dimissoriali Summam Sexaginta unius Tinphonum Consortibus tam
Nlis Nicolai Kisielewski quam et Nlis Nicolai Koritowski Consortibus Coram Eodem Offi-
cio et Actis Castrensi Plocensi Itidem pro Crastino Festi Sancti Joannis Baptistae
in Anno 1759vo omni providenda Securitate facienda ac In Personas persol-
ventium quietatione recognoscenda Solvant et realiter enumerent Idque Sub pae-
na Banitionis In casu Contraventionis Circa Manifestationem faciendam pu-
blicanda luita poena trium Marcarum Polonicalium Parti per partem Compen-
sanda Officio Suo Condescensoriali Ininstanti per utramque partem Solvenda #

Sibi abinvicem

* Probabilibus Officio Suo Condescensoriali repositis et documentis

Nicolaus Franciscus Kowalewski Burgrabius Castrensis Plocensis

Bartholomaeus Gosicki Burgrabius Castrensis Plocensis

Officium praesens Crent Capitan Plocense ad Oblationem
N. Nicolai Kisielewski Decretum infrascriptum Conde-
scensoriale in Fundo B. Dłużniewo pacta inter Par-
tes intercontentas per Officium B.C.P. Plocen. prolatis manu-
bus Gly B.C.P. subscriptum reproducentis ad Actuandum
et Actis praesentibus ingrossandum suscepit in Tenore sequen-
si inserendum Originale Eiusdem Decreti circa Acta reli-
ctum.

In Castro Plocensi Sabbatho ante Festum Nativitatis S. Joan-
nis Baptistae proximo Anno Domini 1760

104

Decretum condescensio-
nis in Sponsis Plurzicowet
Karwowo sodgorne sola-
tum.

1757mo
a.d.

Actum in Bonis Koziebrody Sabbatho in fo[sto] Festi Sanctorum Trium Regum Anno Domini Millesimo Septingentesimo Quinquagesimo Octavo.

Coram Rndo Joanne Sawiersewsky Burggrabio Sremensi Placentino in Curia Rnd[orum] de Alio Matheo Dobrzky et Josepho Dobrzewicky ppe non Mta Dni Insalis Rndo Bartholomeo Kossek de Bonis Krasocewo Podborne Auditi et judice ad actum Curiensem actuamandum assumptis et eodem actuamentis. Qui quidem Rndus Burggrabius Sremensis Placentinus inhaerendo legibus Dei de peragendo Executionibus Suo nomine Sanctis Statutis faciendo quoq[ue] Nomen Officij sui additionis ad Mgnificum Antonium in Zakrzewo Zakrzewski Vexillifero Quarterlego et Vicecapitaneo Sremensi Placentino ordinatis executionis specialis habita in Virtute pene Banitionis decretum Decreti Actionali de acta Sua in Suo Visogrodzien in Terminis revellandi Causarum Officij Dioecesani Causarum Exemplorum una cum continuatione Actorum Sabbatum indiem hodiernum Presidentibus Fra Quinta post Dominicam Jubilate proxime Anno Domini Millesimo Septingentesimo Quinquagesimo Septimo Ex Instantia Mgnificorum Ludovici, Bernardi Subjudicis Suis Dotum Franciji et Caroli Koziebrodzkich Sincerni duum Dobrzenscium olim Mgnifici Franciji Koziebrodzky Sincerna Dobrzenscium Filiorum Actoris Subvenientium super Rndo Joanne Sawiersewsky, Agnethe et Eva Virginibus Filiabus Rabie quondam Suae Catharina Kosinska Precedentibus olim vero Rndae Magdalena de Koziebrodzkie ultimo voto Rescipiscentibus Rebatibus et hoc "repetitionis solutionis Summae Trium Millium Septuaginta Tymphorum Cum provisionibus retentis [illegible] apertum et publicatum Ex Requisitione Supra Scripti Mgnificorum Actorum ad Bona alias dicta ik actionis tenta cum Nihil et Mta Supra Dicta fundata pro pace et Securitate publica Cives Jus modi Ordinem ab observari Solita Condescendit, Jurisdictionem Suam Officialem Fundavit et Later[alem] utrasq[ue] tam Actoreae jurisdictionis quam Citatam jurisdictae Ad Suae Gentis Petitio Citationis Domum insuendit. Quo in Loco Executorialis Actionis Actor personaliter Comparens Nobilis Albertus Grabowsky Rndi Joannis Rabie Administrator ad Impugnandum Ex

in Causa

106

[illegible] actionem a parte citata missam repositis manifestat[illegible]
Die decima Junii in Sro Rodemen Dg sub celebratione [illegible]
dicionum Sabbathi post festum Sancti Martini [illegible]
tricesimo in anno Domini Millesimo septingentesimo
Quadragesimo quarto contra Illustrem Dominicum
Szczesnowski respectu ac sui Judicij Decreti sam[illegible]
existoribus et Magnifica Dorotheae Koziebrodzky [illegible]
lem et Terre Dobrinen[illegible] in Judicio Tribunalitio
Sedi Petricoviensi subrogati per Dignum Joannem
Drabia Civitatis hujus et Incolam Catharinae Kosinska Consu[illegible]
tis nomine facta tum Relatione authenticae [illegible]
Judicia Tribunalitia Sedi Petricoviensia per Illum [illegible]
Judicem provido Simonem Kopacz de Koziebrodi [illegible]
et juratum Ex parte Impetrati Drabiow contra Illustres
ficos Bernardum subjudicem Terre Dobrinen[illegible] Fran[illegible]
ejusdem Carolum Koziebrodzkie ac alios ~~Citatos~~ de actu [illegible]
in Sro Plocen[illegible] Fra Sexta post festa solemnia Sacri[illegible]
et Oosten proxima Anno Dni Millesimo septingen[illegible]
tesimo Quinquagesimo Septimo. Recognita. Nos [illegible]
obiz Brovig y Schedopuszczam Tey Exceny Mosci [illegible]
nie Burgrabio Imieniem Jego Mosci Pana Pana [illegible]
bi Pana Mego boto Pan Szczotkowsky Terem [illegible]
winien Ktory wdal Pana mego pitaky Termin[illegible]
Do naszego Manifest y Relacig takem Szafo[illegible]
prosby o Remisse do Wyzszego dal Pan Mog[illegible]
nie na dzyn bydzie prosit o Remisse do Trybu[illegible]
tu. Impugnavit et fieri non debuit Quia Impe[illegible]
gnatione attenta Swoig Burgrabig Cene Plocen[illegible]
stieni. Ze nie Cupiam Sentencia inferior videatur Depo[illegible]
sum ab Executione cupere dit Et Causam pra[illegible]
sum toto Suo Effectu ac Sentencia ejus citrius [illegible]
Impugnat Curig ad Judicium Terre Visyegradien[illegible]
sende Emersit Conservando Eidem Skutecg ut[illegible]
et Impugnata in primis et proximis Judicijs Terre
dogrodzien proximig ablate Celebrande cine qua [illegible]
Citatione Termino Congrendi peremptorio [illegible]
misit Remittig Gotowszig Decreti Sui Executo[illegible]
Vigore.
Joannes Chmielewsky Burgrabig Cene Plocen[illegible]

Officium praem. Trent. Capitl. Plocen. ad Oblationem P. Josephi Kowacki Acta Executionis infrascripta in 3 Koziebrody per Officium BCP expedit. Manuq. Eiusq. Officij Sulcem reproducens ad actionem Actisq. praeter ingrossatae suscepit in Tenore sequens /: inserat :/ Originale Eiusq. Acta, circa Acta relictum.

In Castro Plocensi Feria Secunda post Dominicam Exaudi proxime A. D. 1761.

108

Actus peractae Executionis in Fundo Bonorum Koziebrody Per Officium Bte Expeditus Anno Dni 1758vo

~~[illegible]~~ 11

~~[illegible]~~

Potrzeba w Płocku oblatowac ten Papier

19

Actum in Borra vario Arborum genere excreta inter Hæreditates Bonorum Gory magna Illustrissimi et Reverendissimi Capituli Cathedralis Plocensis ab una, Ciechomice Magnificorum Ciechomskich ab altera, tum Łącko Perillustris et Reverendissimi Mathæi Kaminski Præpositi Conventus Plocensis Monialium Ordinis Præmonstratensis Sancti Norberti ac ejusdem Conventus a tertia Partibus circa tres Scopulos bene notabiles Feria Quarta in Vigilia Festi Sanctorum Petri et Pauli Apostolorum Anno Domini Millesimo Septingentesimo Quinquagesimo Octavo.

Coram Magnificis Josepho Adamo Zielinski Plocensi et Casimiro Mikucki Gostinensi Camerariis Granicialibus, atq Antonio Natęcz Stawinski Thesaurario et Notario Castrensi Sochacoviensi Officiali In Præsentia Generosorum Antonij Modlkowski Burgrabij Castrensis Sochacoviensis, Martini Lisowski Venceslaj Wolski Gabrielis Malewski, Laurentij Pawłowski et aliorum ad hunc Actum congregatorum tum Ministerialis Regni Generalis Providi Simonis Bozy de Villa Boza Wola authentici et Jurati Actum præsentem acclamantis. Itaq in Termino hodierno virtute Limitationis per Officia Camerarialia Plocense et Gostinense ultimaria Feria secunda post Festum Sanctæ Hedvigis Viduæ Electæ Dei Anno proxime præterito Millesimo Septingentesimo Quinquagesimo Septimo inter Partes infranominatas ex Decreto Tribunalitio Regni Petricoviensi subsecutæ, ejusdemq ad Acta Castrensia Gostinensia Feria Quarta ante Festum Nativitatis Sancti Joannis Baptistæ Anno præsenti per oblatam porrectæ in Diem hodiernam cadenti et provenienti ex mente autem Decreti Tribunalitij Regni Petricoviensis Feria sexta post Dominicam Reminiscere Quadragesimalem Anno Domini Millesimo Septingentesimo Quinquagesimo Quinto inter Illmum et Rndmum Capitulum Cathedrale Plocense ab una, et Magnificos

Ciechomskie

Ciechomskie ac alios parte ab altera prolati ad Fundum Controver-
sum inter præmissas Hæreditates Bonorum Gory magna, Ciechomi-
ac alia Judicium suprascriptum Officiorum Camerariorum Plocensis
et Gostinense Condescendendo Jurisdictionem suam Officiosam ibi
suprascripto Ministeriali acclamare injunxit, Qua Jurisdictione
præinserta fundata Partes ad Inscribendam Comparitionem Mi-
nisteriali acclamari demandavit. Quibus et quidem Illmo et Rndmo
Capitulo Cathedrali Plocens. Actoribus et Citatis Bonorum Gory
magna et Gorki Hæredibus per Perillustrem et Rndmum Michae-
lem Zorawski Canonicum Cathedralem Plocensem suo et totius e-
jusdem Illmi et Rndmi Capituli Plocensis nomine personaliter, Mag-
ficis vero Georgio et Helisabethe de Suskie invicem Conjugibus D-
piferis Gostinensibus Parentibus, tum Michaele Vexillifero Sochac-
viensi, Josepho, Disma, et Theodoro atq Illri Admodum Rndo Leon-
Filijs Ciechomskie Bonorum Ciechomice Hæredibus Citatis et Acto-
ribus per Mgcum Michaelem Ciechomski Vexilliferum Sochac-
viensem Filium natu majorem suo et Patris in Lecto ægritud-
ab aliquot Annis decumbentis, Matris atq Fratrum suorum
nomine personaliter, Illmo et Rndmo Antonio Sebastiano à D-
bowa Gora Dembowski Episcopo Vladislaviensi et Pomeraniæ
norum Tokary Hærede ex Collateralitate Adcitato per Gnosum
Felicem Stempowski Perillribus et Rndmis Joanne Dembowski C-
de, Stanislao Potkanski Scholastico Cathedralibus Plocensibus
rum Radziwie et Magna Gory Possessoribus Adcitatis per G-
sum Martinum Lisowski, Perillustri et Reverendissimo Matha-
Kaminski Ordinis Præmonstratensis Sancti Norberti Conven-
Plocensis Monialium Præposito ac toto eodem Conventu B-
rum Lącka Hæredib ex Collateralitate Adcitatis per Gnosum
Venceslaum Wolski, [illegible]ibus et Mgcis Sottohuby Josepho Pala-
Vitepscensi et Antonio Generali Artileriæ Magni Ducatus
thoaniæ Fratribus germanis Sottohuby Bonorum Dobrzyko
Hæred

Haeredibus et Possessoribus Collateraliter adcitatis per Gnosum Felicem Stempowski, Reliquis adcitatis per eundem Comparentibus et secum Judicialiter Controvertentibus. Tandem ad Expostulationem Perillris et Rndmi Zorawski Canonici Plocensis a Reverendissimo Capitulo Plocensi Comparitionem Inscribentis ex quo idem Rndmum Capitulum pronunc Legalitatibus suis impeditur, Limitationem Causae praesentis affectantis accedente etiam Consensu Magnificorum Ciechomskich super eandem illatam expostulationem Perillris Rndmi Zorawski praebito Causam praesentem tam Judicia Camerarialia quo ad Granicies expediendas quam Officium Castrense Sochacoviense Notariatus quo ad Objecta violentiarum et aliarum Praetensionum Fundi ad Feriam Quartam post Festa Solennia Sacri Pentecostes in Anno Deodante futuro Millesimo Septingentesimo Quinquagesimo Nono proxime venturam Limitant Prorogant et Actu praesenti Differunt Conservando Iisdem Partibus principaliter secum agentibus et adcitatis suis coram Officijs seu alijs in Decreto Tribunalitio expressis nec non cum Rigoribus in eodem Decreto Tribunalitio exaratis, Terminum Comparendi peremptorium Limitationis praesentis Vigore.

Josephus Adamus in Zielona Zielinski Camerarius Granitialis Palatinatus Plocensis mpp

Casimirus Mikucki Camerarius Granicialis Gostinensis mpp.

Antonius Natzer Slawinski Thesaurarius & Notarius Sochacov.

Officium praesens Castren Capitan Plocen ad Oblationem J. Josephi Suchodolski Limitationem Actus Campestris inter Haereditates infrapositas per Officia Succamerarialia Plocen et Gostinen ac Officium Castren Sochacovien expedita manibus Eiusdem Officiorum Subscriptis reproducen ad actuarium actisque praesentibus ingrossarium suscepit in Tenore sequenti (inserat) originale Eiusdem Limitationis circa acta relicta

In Castro Plocensi Sabbatho post Dominicam Conductus Paschae proximo Anno Dni 1759

m. Bonis Ecclesiæ et magna Jury
Decretum.

Ann 1750.

Actum in Fundo Bononum Zukowo Strusz idq in Termino Compromissi per Partes infrascriptas determinato Feriâ Sextâ post Festum Sanctorum Petri et Pauli Apostolorum proxima Anno Domini Millesimo Septingentesimo Quinquagesimo Octavo. Coram Gnoso Thoma Jaroszewski Cametario Graniciali Plocensi inscripto Superarbitro atq Gnosis et quidem ex Parte Gnosi Antony Bęski Feliciano Malewski ex parte G. Appolinaris Bęski m. Jacobo Chamski Ensifero Dacuvienę ex parte G. Stanislai Bęski fratris natu minoris Alexandro Osiecki locatis Arbitris Judicibus in presentia Gnosorum Laurentij Brzozowski Stephani Rybicki, Alexandri Dobrski atq aliorum Nobilium nec non Ministenalis Rni Gnalis Providi Andreae Kolankowicz de Zukowo authentici et jurati ad Actum praesentem acclamandum assumpti et eundem acclamantis.

Qui quidem Gnosus Superarbiter cum Suprascriptis Gnosis Arbitris Die hodierna in Actu contenta in virtute inscriptionis Compromissonalis Coram Actis Castrenę Plocenę Feriâ Sexta in Vigilia Festi Nttis Sancti Joannis Baptistae Anno praesenti proxime praetenta per Gnosos Antonium ab una Appolinarem secunda et Stanislaum à Tertia partibus Bęskich fratres inter se Germanos olim Gnosi Casimiri Bęski filios Bononum Zukowo Strusz Heredes recognitae quo mediante judicio suo Compromissonali Plenaria facultas et Omnimoda potestas Bonorum Paternorum et Maternorum aequali lance inter fratres ex divisionis summisq quibusvis pecuniarijs Inventarijs ac rebus mobilibus cunctis tatis utrorumq Parentum derelictis dispartitionis et in Cunctis pretentionibus praecisâ omni appellatione non obstantibus quibusvis manifestationibus finalis dexisionis data est. Itaq Die hodierna in Actu contenta Suprascriptum Judicium Compromissonale ad fundum praefatorum Bononum Zukowo Condescendendo provisa prius voce Ministenalis suprascripti

pace et Securitate publica circa eiusmodi Actus Observari so-
ta. Partes ad Comparendum suo Coram judicio Acclammare de-
mandavit. quo in Termino Partibus et quidem G: Antonio Be-
ski Prtr G. Appolinare Beski Pntr G. Stanislao Beski prtntr
Comparentibus et judicialiter secum controvertentibus quarum
controversijs Judicium Compromissonale coram se inductis ex-
ditis. Quando quidem causa praesens respectu exdivisionis totali
Substantiae mobilis et immobilis cunctarumq' rerum et inve-
tariorum vertitur, et sine documentis Substantiae enucleari
decidi nequit, proinde judicium Compromissonale Studendo
Stilio decernit Quatenus Gnosus Antonius Beski Frater Natu
major documenta quavis ad Substantiam hanc pertinentia
ac Regestra rerum mobilium et Inventariorum comporte
idq' instanti et quoniam non Omnia adpraesens circa se hab
infert idcirco judicium attenta Pmissa illatione Causam Pte
cum toto eius effectu ac rigore apposito ad Feriam Sextam in
Crastino Festi Sanctae Margarethae Virginis et Martyris Ann
Psenti proxime incidenti differt et Limitat Conservando Te-
minum Partibus talem qualem adpraesens habere debuerant
ibidem comparendi peremptorium. Tandem Feria Sex
in Crastino Festi Sanctae Margarethae Virginis et Martyr
anno Superius in Actu Orginali expresso videlicet 1758
Judicium suprascriptum Compromissonale in virtute Limita-
nis suae ad Diem hodiernam factae ad Bona praefata Zuk
Strusz ad Requisiōnem Partium Condescendendo reassumpt
jurisdictione sua voce Ministerialis tam in Ante circa pra-
mitive fundatam jurisdictionem quam et Adpresens
tis acclammata Securitateq circa ejusmodi Actus Observ
solita provisa partes ad Comparendum acclammare dema
vit ad cuius Mtis acclammationem Suprascriptae Partes
licet GG Antonius Appolinar ac Stanislaus Beszy Frat
germani inter se, intuitu exdivisionis Substantiae Pater
et Maternae inter se Agentes Comparuerunt Personaliter
quisq' eorum Comparendo loco Satisfactionis in Anteriori
promissi Termino injucto. Gnoso Antonio Beski fratri
majori Substantiaeq integralis Solimet Possessori Compor
nis Documentorum ad Substantiam Paternam et Materna

pertinen

AGAD

pertinenc tum Regestrorum Rerum mobilium et Inventariorum
fatis olim Gnosi Casimiri Bęski Parentis derelictorum a Gnosa
de Turowskie Bęska Novercasua receptorum, Partes fratres inter se
prosequendo affectu judicialiter intuitu praemissorum Inven
tariorum et rerum mobilium omnium Composuerunt sibiq
cui quid aquo debebatur bonificarunt Conscriptamq Ex divisio
nem Bonorum Zukowa Strusz et aliorum eo pertinenc post
fata Parentum suorum in se devolutorum, Areorum Aedificiorum
Curialium Subditorum tam ad praesens existentium quam et
profugorum tum eorum gazarum et Arearum judicialiter
inter se factam Judicio suo compromissonali ad valandum
porrexerunt et nisi resolutionem Summarum, et quidem primae
Centum quinquaginta Tynę Relictae olim Gnosi Valentini Bęski
Decreto Castrenę Plocenę Feria Secunda post Dominicam Qua
dragesimalem in Anno 1743 inter Relictam eandem ab una
et modernas Partes inter se agentes parte ab altera lato adju
dicatae. Alterius Centum Tredecem Tynę in vim restantis Dotis
Gnosae Hedvigi Bęska Consorti Gnosi Jacobi Stepkowski debitae
per olim Gnosum Casimirum Bęski Parentem ipsorum Scripto
certo manuali in Zukowo Die 26 Martij in Anno 1741 in
rem Gnosi Stepkowski dato ad Solvendum agnitae utrarumq
harumce Summarum persolummet Gnosum Antonium Bęski
Fratrem natu maiorem deportatarum Tertiae deniq Summae
Quadringentorum Tynę Polonę per Gnosum Appolinarem Bęski
Gnoso Antonio Bęski Actis Castrenę Plocenę Sabbatho in Vigilia
Festi Nativitatis Sancti Joannis Baptistae in Anno 1750 In
scriptae Decreto Castrenę Plocenę Feriâ Secundâ ante Festum San
ctae Agnetis Virginis et Martyris in Anno 1757: inter ipsos
lato et ad solvendum adjudicatae adhucusq non persolutae qua
liter nam disponi debeant tum et Gnosae Cunegundae Bęska
Virginis innuptae Sororis ad mutatum ipsius Statum conserva
tionem et injugendam ipsi provisionem a judicio suo compro
missonali exposcunt, Judicium itaq ~~suprascripta~~ Vallata
Suprarecensita judicialiter facta Bonorum omnium sub tractu
praesentis Compromissi ex divisione. Quo attinet Summas Su
perius annotatas et quidem primam Centum quinquaginta
Tynę Polon quandoquidem deducitur per Gnosum Antonium
Bęski Supra~~dictae~~ Relictae olim Gnosi Valentini Bęski exso
lutam

esse proinde hanc Summam in omnes Tres fratres ad de
portandum afficientem, in Tres partes dividendo pro Capitio
Appolinaris et Stanislai Bęskich per qvinqvaginta Tyn. ad Re
stituendum Inoso Antonio Bęski fratri suo natu maiori Appo
cat. Quo vero attinet summam Superius expressam Quadringen
torum Tyn. ut supra expressum est per Inosum Appolinarem
Bęski Inoso Antonio Bęski authentice inscriptam judicium
eo attento quod Inosi Antonius et Appolinar Bęscy pro ex
lutione restantis Summae dotalis Inosae de Bęskie ultimi voz
Ilazewska Sororis suae germanae a Mfico Jacobo Sokolnicki
Tribuno Plocen. Summam Octingentorum Tyn. assumpserunt
expost eandem Summam totalem per solummet I. Antonium
Bęski praedicto Mfico Sokolnicki exolvisse iam vero I. App
linarem Bęski medietatem hujusce Summae scilicet Summ
Quadringentorum Tyn. Polon. I. Antonio Bęski authentica
scriptione recompensasse deducitum est Judicium Comprom
soriale adhaerendo justitiae et hanc Summam in Tria Capi
dividendo qvemlibet eorundem II. Bęskich per Ducentos Se
ginta Sex Tyn. et Sextariorum duorum ad deportandum affic
arbitratur, Decernendo qvatenus ydem II. Appolinar et St
nislaus Bęscy ex priori Summa Centum qvinqvaginta Tyn
Summam Centum Tyn. iam vero compensando alteram Sum
mam Octingentorum Tyn. I. Stanislaus Bęski Summam
centorum Sexaginta Sex Tyn. et Sextarios Duos. I. Appoli
Bęski ex Summa Superius expressa Quadringentorum Tyn
& ipsi praefato Inoso Antonio Bęski inscripta decreto ad
dicata, non nisi Similem Summam Ducentorum Sexagin
Sex Tyn. et Sextarios duos Inoso Antonio Bęski fratri
germano natu maiori in et pro Vigilia Festi Nativita
Sancti Joannis Baptistae in Anno Deodante futuro 173
proxime ventura Coram Officio Castren. Plocen. mediante
rem sui recognoscen. Quietatione sine qvibusvis diffug
Solvant et realiter enumerant idq. sub poena Banior
in casu contraventionis circa manifestaonem faciend
publicanda Luita poena Trium marcarum Polon. Pa
circa solutionem Summae solvenda a Residuitate

Summae

Summa Centum Triginta trium Tyn. et Sextarij unius ex Supra scripta Summa Quadringentorum Tyn. Polon. restan. Liberum pronuntiat et inscriptionem hoc in puncto cassat. Quo ad Summam superius annotatam Centum tredecem Tyn. Gnosa de Beskie G. Slepkowski Consorti per G. Antonium Beski exolutam eand. judicium praesens non posse pretendere verum anteacta totalium Possessione Bonorum Compensatam esse sententiat. Porro vero spectat Conservationem G. Conegundae Beska Virginis Innuptae GG. Beskich Sororis germanae eand. per G. Antonium Beski Fratrem natu maiorem victu providendam apud seq. conservandam iam vero per GG. Appolinarem et Stanislaum Beskich fratres natu minores ex Portionibus suis binis Summae Duorum Millium octuaginta quinq. Tyn. Polon. et grossorum Triginta unius ex Re. Dotis ipsam de Bonis Paternis et Maternis Concernen. ad mutandum ipsum Statum quot Annis provisione solita Contentandam esse vult et injungit Decreti sui praesentis vigore. et eandem provisionem pendendam pro qualibet Vigilia Nativitatis Sancti Joannis Baptistae sub poena Banitionis toties quoties opus fuerit ~~[illegible]~~ coram Suprascripto officio Castrensi Plocen. aut etiam ad manualem quietationem solvendam

Thomas Jaroszewski Camerarius Gran. Plocen. per omnes tres fratres Inscriptus Superarbiter mpp

Felicianus Malewski ex Parte Gnosi Antonij Beskij Fratris natu Majoris Locatus Arbiter mpp

Jacobus Chamski a parte Gnosi Apolinaris Beskij Locatus Arbiter ~~et Judicis~~

mpp

Alexander Osiecki ex Parte Gnosi Stanislaj Beski natu minoris fratris Locatus Arbiter mpp

117

Officium prens Castrenę Capitt Plocenę ad oblationem
G. Antonij Bęski Decretum Infrascriptt compro
missoriale inter partes infrascriptt p latt manibus
Superarbitri subscriptt reproducenę ad acti canę acta
in grossanę suscepit in tenore sequenę (Inserat)
Originale circa acta Relictum.

In Castro Plocensi Sabbatho in Vigilia Festi
Natovitatis S. Joannis Baptistę Anno Domi
ni 1759.

Decretum inter PP.
Bpskie Compromisso
nale.

1758.

L. 369 Ind. 119

Actum in Bonis Obrąb Sorteq Gnosi Antonij Obrąbskij Hæreditaria Feria Secunda ante Festum Sancti Petri in vinculis proxima Anno domini Millesimo Septingentesimo Quinquagesimo Octavo.

Coram Gnoso Joanne Antonio Umiński Burgrabio Castren Plocen in Sentia Gnosorum et Nobilium Andreæ Sułkowski et Stanislaj Howalewski nec non Ministerialis Regni Gnalis Providi Pauli Stefaniak de Villa Mochowo Authen et Jurati ad Actum præsen acclamans assumpti.

Quiquidem Gnosus Burgrabius Castren Plocen Satisfaciendo Muneri Officij Suj ac additioni à Magnifico Adalberto in Mochowo Zołtowski Judice Castren Plocen habitæ ex requisitione Officiosa Gnosi Valentini Przyboiewski actt Jurevincen vigore Condemnationis de Actu ejus in Castro Bobrovnicensi in Terminis Querelarum Causarumq Officij Judicijs Una Cum Continuatione Anteriorum Causarum in diem hodiernam Incidentium Feria Secunda post Dominicam Judica Quadragesimalem proximo Anno domini Millesimo Septingentesimo Quinquagesimo Octavo Super Gnoso Antonio Obrąbskij et hoc ratione Summæ Centum Tyriphor Una Cum provisione adata Scripti provenien obtent et publicat ad Bona Supra Scripta Cum Supra Scriptis Nobilibus ac prædicto Ministeriali Condescendit, Jurisdictionem Suam Officiosam præcustoditam prius pace et Securitate publicam Circa ejus Modi actus Officiosos Servand præcustodire fecit ac post partes Utrasq tam Actoream quam Citt ad Comparitionem Suj Ministerialis acclamare demandavit Quo in acclamationis Termino Personaliter # Coram Officio Suo reproducto Condemnatione ultimarie Superius de Actu Specificatæ petijt de Sorte Supra Scripta Bonorum Villæ Obrąb Executionem fieri seu Sortem proportionatam uti in re Judicata ex dividi, Cujus postulationi Officium præsens Burgrabiale Novellæq Legi annuendo # Comparens Gnosus Valentinus Przyboiewski

utinemini

uti Nemine Impugnante Imo per Gnosum Antonium O-
brębski Citatum libere admittente ad Conscriptionem Agrorum
Condescendit. Nayprod podaie się w Pierwszym Polu Dział
ktorey się poczyna odewsi a ciągnie się aż do Smugu
przy drodze Borzewski na Gaszewisku nazwanym
w drugim Polu pod Obrębek Zagonow 36 dico trzydzie-
ści sześć stajem Jednym przy Miedzy Imści Pana Mi-
chała Zubkowskiego w Trzecim Polu na Ziabinach Za-
gonow dwadzieścia dwa stajem Jednym od wezgłow
w tym samym Polu Dział przeciwko stodoły Imści Pana Mi-
chała Obrębskiego poczynający się odewsi a ciągnie się
aż do Lasa tegoroczna bez Zasiewkow tak Ozimnych
jako też y Jarzynnych tylko z Łąkami y z Lasami
prosto tych Działow przypadającemi tak że w
grodzie za Browarkiem Lechow Cztery ~~[illegible]~~
~~[illegible]~~ Niesiane Inquos Lindi agros officiose
missos seu traditos supra scriptus Ministerialis Reg.
Gnalis Providus Paulus Stefaniak Actt Nt Przyboie-
pSenę Nobilibus in Actu expressis intromisit introduxit
pacificamq possessionem assignavit de quo pSenę Ca-
ram Officio suo Burgrabiali fecit relationem.

Joannes Antonius Uminski Burgrab.
Castrenę Plocenę mpp.

Officium pSens Crenę Capitt Plocenę ad oblationem
Gnosi Valentini Przyboiewski traditionem in fran-
in Bonis inferius nominandis officiose per in fraspec-
catum Burgrabium Crenę Plocenę expedit officio
manu ipsius propria subsecam in rem sui offerenę ser-
cujus tenor sequitur talis / inseratur / Originale ejusd.
traditionis circa acta relictum
In Castro Plocensi Feria Secunda pt Dni Immaculatae Conceptionis EVM
pxa anno Dni 17

Wizya Dobr Wsi Starozrebow, Brumieszka Przedborza y Lubek, cum attinentijs Tak Zadymow Dworskich rako też y Wieyskich, Osady Chłopow z Zakładami Dworskiemi, Sol, Zborow, Lasow, Wztompow Jch MM. PP. Jozefa Brzezy y Walentego Skrzyszowskiego, Xięzy Bernardynow Czerkaskich z Dobr Starozrebskich Authentycznego Wzrzeczenia na Rezydencyą Jch MM. PP. Franciszka Jozefowicza y Marianny z Cieszkowskich Jego Dobr Starozrebskich Woyskich Jch MM. PP. Dobr powiatu Radomskiego Dziedzicow ieden za drugim Dwa Dwadzieścia Szosty Augusti Anno Millesimo Septingentesimo Nonagesimo Quinto przez

Z Rzeczazdu od Wsi Starozrebow Drogą wprawo zostawia na Rzecznych Mostach Dziedzinca Dworskiego, Dole w środku Dobre, po obydwuch zaś Końcach Stare gwizdy się nie zdaiące, przy nich Brama murowana Stara zrazliwie nadwerężona, ta Brama iest z Rzeczazdu Dwiema Filarami z Cegły od Fundamentu zmocniona, w tey Bramie Drogą Słupami poboczniemi, y na tych Murzatą z Drzewa, Wrotnice Dwie dobre z Tarcic Sosnowych na Zelaznych, bez Kobli y Kony Bretnalami zelaznemi przybijanych opatrzniça. Wszedszy na Podworze Parkan po prawey Ręce aż do Furtki ku Kościołowi idącey nie Zły, od Furtki zaś, aż do Drugiey Furtki ku Plebanij idącey, Parkan z bukrzeiaty, mieyscami iuż się walii za czyna, Wrota przy tey Furtce ku Plebanij z Słupow z Drzewem y Latkami Drewnianemi z Tarcic po Chłopsku wyrobionemi Wrotnice obydwie bez Żelaza, z Starych Tarcic, ta Kasz y Furtka Koło tych Wrot Dużo nadwerężone, przy ktorey ku Browarowi Przeszło Parkanu bardzo Starego, dalej Płot. Na Lewey Ręce Murowaney Bramy Parkan aż do Kuchni Lub Rezydencyi Kanonikowskiey z Starego zbutrzeiałego Drzewa złożony. Ten cały Parkan, bez nadkrycia Magazyn Podworze. Kamienica. Do ktorey idąc Wystawa

XX

czyli Pałac na dwoch Kamiennych Filarach, z Sostumentami także Kamiennemi nadwyżowanemi, Sklepienie z Cegły pogrzebane trzema grubemi nadwyżowanemi, Sklepienie z Cegły pogrzebane trzema grubemi Żelaznemi Prętami u gory spione, Podłoga z Tarcic Żła, Dach odwalisty Kopuły kosto dosu nadwyżowany, z Okienkiem na Boku, pod tym Dach Szindłowanie z Tarcic nie złe, na Wierzchu, Kolumna mała Kamienna Bardzo stara od dołu opawana, także z Wierzchu podrzyta, Wtey Kolumnie Pręt żelazny cienki, przedtym Banderkę nosiący. Z Ganku Drzwi Stolarską Robotą stare Dębowe Taflami Sosnowemi nie Kebłowanemi sporządzone, na Dwoch Hakach Żawiasach z Wrzeciądzem y Kobełkami żelaznemi, Odrzwi kosto nich Kamienne, nad Ktoremi Herby na Kamieniu osobnych wyrzynowane Dwa spore, a między tymi Tablica z napisem Dnia y Roku tudzież przez kogo erygowana Kaplica, na tymże Drzwiach Herb także mały. Przy tych Drzwiach u Gory y wsrzodku Muru podłużey Sztuce powykrawane są, Ktoremi Drzwiami idzie do Sieni przez Swog z Balu Sosnowego Leco Kamienny, albo raczey z Kamienia wzięty na Sostumencie Kamiennym. Herby Dwa ieden na Podkasz pieciu, Ktore te Sklepienie nadwyżowane, a Drugi na Ścianie na przeciw napisanym Drzwiom, Posadzka w tey Sieni z cegły cała Że Okno iedno w Bomach Kamiennych bez Krat, Przeciwko tey Stronie Okno drugie zaś Okno także w Bomach Kamiennych zamurowane by Ława z Tarcic Kebłowanych Sosnowych o iedney na Wierzchu y boku ciey Stara Żła, Stoły Dwa stare o Trzech Tarcicach długie, ze Szufladą ami dwiema, iedną tylko zepsutą dobre, Tey Sieni na Ogrod Wzioski Dwa z Tarcic Sosnowych na zawiasach iedney y Haku iednym a drugi w Murze u Dołu stare złe, wtey że Sieni, Drzwi na Prawey Kcie do Pokoju przedniego, z Tarcic Sosnowych w Taflę Cztery dobre na Żawiasach Dwoch Hakach Dwoch z Zamkiem nadpsutym, Wrzeciądzem iednym, z Kobełkami mażeni trzema, Czwartym Większym, na Ktory zakładaią Drzwi ciężki, co Drzwiach zaś Kamiennych w Okost tych Drzwi będących z Sieni iest Kobeł Wielki, w Ktory z Zamku wpada Zapadka y na nię zakłada się Klamka, Wtym Pokoiu Posadzka Stolarską robotą z Tarcic Sosnowych większych Cześciżła, Komin Dobry, u Ktorego są Kamienie Dwa wyżłe Fundament Murowany nadpsuty, gdzie zapawiony; Kapa u niego Dobra na Ktorey z Ryzowaniem Kubeł mały, Przy tym Kominie Piec biały, w nim Kafle niektore złe, Płyty żelazne u niegoż y Fundament murowany, na Ktorym Herby małe dwa, trzymaiące na Wierzchu tegoż

v Coffet

Sceffit, z Zapiecka obalony, z Pokoiu zaś dobry, Okien w tym Pokoiu trzy o kwaterach Czterech w Płow oprawne, dobre, iedney tylko kwatery w Oknie na Ogrod będącym całkiem nie masz, we wszystkich zaś trzech Oknach, u iedney tylko dobrey Zawiaski Haftyki i Kobelki z narożnikami znaidują się. Framuga w Murze, w niey Polic Dwie, Płot Dębowy wielki, na Dębowych Drzewnych Nogach, Sortument u Dołu sosnowy z Darcie, Słupków sosnowych znalazł Cztery żydeł o Czterech nogach Stagi iedna. Klepienie w tym Pokoiu zle gdy nawarstwa, Woda we Dwunk Miejscach w środku y po nad oboma Drzwiami Dosyć pod będącemi cieże. Z tego Pokoiu do Drugiego mniey szego idą Drzwi nasadzane w Tasle Dwie Dębowe, z Zawiasami Dwiema, Hakami Dwiema Klamką iedną Skoblami Dwiema, Wrzeciądzem iednym Antabą iedną żelaznemi, w około tych Drzwi Odrzwi Kamienne, na tych Odrzwiach Płot mały, w tym Pokoiu Posadzka z Kafłow Dębowych robiona y Sadzona nadpsowana, brakuie Szlak Kilka, Komin dobry, we szafę Murowany na Dwunk Słupkach murowanych stoiący, z kapę dobrą, na którym Herb mały biały, na nim Kwiaty Szafirowe, Fundament pod nim murowany nie zły, u Dołu nadpsuty, Okien Dwa o Czterech kwaterach, w komach Kamiennych w Płow robione, u iednego z tych Okien na Podworze będącego z Pokoiu Okienna we Drzwi Płaty, w iedney Szybie cisi Drzwia iedne nie wielka wyrąbana, te Okienice na Zawiasach y Hakach żelaznych z Haftykiem y Kobłem iednym, Klepienie dobre, z tego Pokoiu do Pokoiku, za Drzwi Dwoiste na Zawiasach Czterech żelaznych z Hakami także czterema z Wrzeciądzem iednym Skoblami Dwiema z Antabą iedną żelaznemi, Posadzka w tym że Pokoiu, także iako w Pierwszym popsuta Szlak Kilkanaście nie dostaie, Okna Dwa, pierwsze w kwatery trzy szklonych w Płow oprawnych, szyb w nich kilkanaście brakuie Czwarte zaś całe Drzewniane, w tym Oknie Krata żelazna z Ogrodu, w około tego Okna, Kamienne, drugie Okno zamurowane, także wokoło tego Okna Kamienne, Drzwi tenże sam co y w Pierwszym Pokoiu, na tych Drzwiach rożne Kasle za nie zbyt dobre, Drzwi do Niego z tego Pokoiu, Szaya w Murze, Drzwi do niey na Zawiasach y Hakach Czterech żelaznych, Dwoiste, w tych Odrzwiach Drzwi powyprawowane nie wielkie, w tym Pokoiu Mur po chyłkowy po nad Piecem w Scianie środkowey będący, ten, Kaszrzał Drewniany u Wieszchu będący wypiera. Z tego Pokoiku Drzwi na Ogrod nadszałowate, nie nad którymi Mur wywala się, z tego Pokoiku idąc, przez te oszklone Pokoie do Sieni; wzięy na Lewey ręce do Izby pustey Drzwi Dębowe

w Papie Dwie na Zawiasach Dwoch Hakach Dwoch żelaznych, w koło których
Drzwi, potem wyżej Kamienne połowę Drewniane, Boy Kamienny przy którym Drzwi
do Sklepa wyiścia. Rzeia Komina, Pożadki Podłogą czyli Sklepienia nie mają
Belki nadgnite, na tych Belkach Drzwi stare, bez żelaza znaczniejszego, Okna
Cztery we Cztery Kwatery, Między któremi Dzwy Okna, wtylesz Kwatery, a ose
bliwie dobre Kwatery pozakładane Cegłami, a Wierzchu zaś pozapełnione
Cegłami, Czarne całe zapełnione, nad temi Oknami Komy Kamienne we
Trzech Oknach pozawalone Kamienia powypadało, w Czwartym, Komy dobre
Kominka we Stupy z Bali stawiana Do niey Drzwi z tarcic proste robio
na Zawiasach y Dwoch Hakach, Dwoch żelaznych z Kobełkow y Wrzecą
żelaznych, w tey Komorze nie maią nic, Pułap z Deski Kładziony, Ma
zaś Tamże wymalowany, od Dołu Kawałem y gdzie tym zamurowany, który
Mur na Ziemię upada y Rozpuszcza, w Sobie zawiera Dyl z Parcią z Pobo
rey Sosnowy. Mur wtey Komorze z Cegła y Podworza znacznie po
wyrosowany y Cały zły, Dachowy y Filary także porysowane, z których Cegła
pada, Dach z Dantow Skryty cały zły, z Sklepy pod tą Komorą zła
worza do nich wchodzą, Drzwi z Parcią Sosnowych na Zawiasach z Dwoch
Hakach Dwoch z Wrzecądzem y Skoblami dwoma, nad tymi Drzwiami
Dantami pobity dobry, Rynna zła y Mur cały zły, do Sklepu Pierwszego
tymi Drzwiami, za Schody nadmurowane na Podczyżu zaś Sklepienie
wtym Sklepie iest tego Sklepienie większe, iednie złe, pod którym Drzwi
ne Podpory dalej idąc, tenże Sklep wybrukowany Kamieniami, idąc za
w Lewą Stronę tą Drzwi Sosnowe na Zawiasach y Hakach Żelaznych
wtym Sklepie Posadzka także wybrukowana, Studnia z Pogrodzan
Drewnianemi zła, z Której Pompa Drewniana na Ogrod Wierzch prze
Mur wydana, wtey Żelastwa nie maią, lecz wozobym miedzy Znaidu
z tego Sklepu idąc dalej iest także Sklepik pod Wystawą albo nad
Pankiem będący mały Zdezelowany, Powracaiąc z tych Sklepow do pier
wszych Drzwi na Prawą Rękę także do Sklepu Czwartego Sosnowe na Zawiasach
y Hakach z Wrzecądzem iednym y Skoblami Darcina żelaznemi, w
Sklepie Posadzka z Kamieni Brukowana, okienko na Podworze w którym
ta Żelazna, z tych Sklepow wyszedłszy, Na Czyderney a Komorze
Do niey wchodząc wystawa na Czterech Słupach Nowa, Dantami pobita
rey Szczyt y Pułap Darciami obity, Dosięgni Drzwi Sosnowe stare na
Zawiasach y Hakach z Klamką żelaznemi, Drzwi stare nadpruchniałe
tymi Drzwiami okienko małe Szklane, w Chodząc do Sieni, Kuchnia z
awyreparowana, nad tą Kuchnią Komin nad Dach wywiedziony z Drzewa
obłupiony, idąc po lewey Ręce do Izby Drzwi Sosnowe stare, na Zawiasy
Hach z Klamką Haczykiem Wrzecądzem y Skoblami żelaznemi, wtey

Podłoga

Podłoga z Tarcic Sosnowych dobra, Sufit stary, w Dwoch miejscach nadbałwiały, na środku podciąg nowy pod Belki podwieszony, jednym końcem wścianę do Alkierza wprowadzony, drugim zaś u Komina na Słupie wsparty, pod tym Sufitem Podpora na Zapieczku nowa, Okien w Izbie Dwa, a jedno Kwatera Wierzchnia wyprzężona, te Okna z Szła Okiennicami jedno Nowe drugie stare zawarowane, Komin Murowany y pod nim Fundament z Cegły, stary, Piec przy nim biały, Prostych Kafli, na Fundamencie także murowanym przy którym Ławka mała, nieczy. Scienney Rece Szafa stara do niey Drzwi pojedyncze wskań wnikę zrobione na zawiasach dobra, Stół Sosnowy okrągły z Szalugami dobry, Ława długa pod Okny jedna, w Chodzie do Alkierza Drzwi Dwoyskrzydłe niskie, na Zawiasach y Hakach żelaznych, z Skoblami y Wrzeczędzem, w tym Alkierzu Podłoga dobra Okno jedno w Izbę Kwatery w którym jedna szyba wybita, przy Drzwiach Przeforszłowanie z Deskowe do którego Drzwi zarzecie Sosnowych na Zawiasach y Hakach z Wrzeczędzem y Skoblami żelaznemi, Okienko jedno małe wDrzewno oprawne, Sufit także w Alkierzu całe y w Przeforszłowaniu stary. z Sieni po prawey Stronie Izba czeladna, na Zawiasach y Hakach Drzwi, do niey idzie żelaznych, Stare sosnowe z Wrzeczędzem y Skoblami, wczyże Izbie Komin nadrawiowany lepiony do Boku Komina Piecyk murowany dobry, Drugi Piec z Kafli prostych na Fundamencie Kamiennym stary, Sufit stary zły, Stół stary okrągły Okien dwie wDrzewne, dobre, Ławy Dwie, jedna pod Okny a druga ku Drzwiom Kuchennym. Drzwi do Komory na Zawiasach y Hakach z Skoblami y Wrzeczędzem żelaznemi, wczyże Komorze Sufit stary zły, wychodzące na podworze Drzwi na Zawiasach y Hakach żelaznych wchodzące przez Sień Kuchenną Drzwi do Spiżarni na Zawiasach y Hakach z Wrzeczędzem y Skoblami, wczyż Spiżarni Okienka dwa, jedno Nowe wprost, drugie przeciw zarowane, Sufit y Podłoga dobra Polki Drzwi dobre ta Spiżarnia do Kuchni, nowo przybudowana iest, przechodzące przez Sień Schody na Gore, do których Drzwi na Zawiasach Hakach z Skoblami y Wrzeczędzem żelaznemi, ta cała Budowania, nieco reparowana, w niektórych miejscach Drzewo podwłożone, w niektórych Sciany wzięte Dach aż po Komorę cały Nowy, nadkomorę zaś cały stary. Wprzedzym Szwopkiem Komin Nowy na dwoch Słupach położony Sciany y Dach z Deskowanie Drzwiczki do niego na Zawiasach z Skoblami y Wrzeczędzem żelaznemi po lewey Stronie tego Przedpokoiu na Boku Alkierz wchodzący z Drzewnianego starego nieczy. od spodu Deskami dalej zaś cały Stropy pozrzyty z Dwiema Przegrodami y Dwoyczem Drzwi. Idąc dalej po lewey Ręce Spichlerz w Węgieł Budowany z Buków Kumoraich z Wyżłowej na Słupach nadrawianych, do którego wchodzą Drzwi Dwoie na Zawiasach y Hakach żelaznych

ęd̨zami y Skoblami żelaznemi, w tym Spichrzu Podłogi y Sufity dobre
w każdego z nich po dwa okienka małe na żelaznych, w Sieniczey Dwie
Przegrody z Desek, a Drugiey Schód na Górę Drzwi u nich nie masz, natym
Spichrza Dach z Gontow dobry w którym Dwa Dymnieczki. przy tym
Spichlerza, Staynia w Węgieł z Drzewa Dębowego Stawiana, do którey
Drzwi troje z Żarcia Sosnowych na Bieżunach z Drzewa Wrzeciędzami
y Sześcią Skoblami żelaznemi, Zwarte zaś Wrota do Wozowni o Dwoch
Półnicach nadpsowane, z Porzęczą Żurą y Skoblami Dwiema, że Dwie Skoby
nie po Lewey Ręce Wozowni, Kamieniami brukowane, w Trzeciey zaś
podłoga z Desek nie zła, że Staynie od Dołu do Sołowy Żarcia nie dale
zaś Snopkami pokryte, Lecz Żarcie już oddołu ponadgniłe. Półwarek
Stary. Półwarkiem iest w Węgieł Staiania, do którego wchodzi Drzwi
ze wyżupane, w Sieni Komin Lepiony Nowo wywiedziony, do Izby Drzwi
ze na Zawiasach y Hakach z Klamką Wrzeciędzem Skoblami żelaznemi
wiey, ze Izbie Piec z Kaflami prostych y Kominek Lepiony nie zły, Koło Sciany
Ławka z Żarcia dobra, Okna z Okiennicami z pola zasuwanemi dwa, czego
w Oboy cześci, a Drzewo oprawne stare wnich. Izby brakuie Zelaza
idąc do Komory Drzwi takoż stare z Wrzeciędzem Skoblami na Zawi
sakach y Hakach żelaznych w Komorze Okienko małe stare iedno, Podłogi
nie masz Sufity stary. Druga Izba w tym Półwarku Dwa Okna dwo
kami pozabijane, przy niey Stacienka z Dwoygiem Drzwi, z Izby stare bez
Zawiasow, y Hakow Drugiem zasunione, Drugie z Podworza dobre na Bież
nach z Wrzeciędzem y Skoblami żelaznemi, Podłoga wniey nadpsowa
a Sufit w Izbie całey Stanie cały. Ten Półwark bardzo Stary, Snop
mi Kryty. Studnia we Wnętrz Kamieniami Cebrowana, na Wi
chu Żerdka z Drzewa Żarcia Sosnowego dobra, przy tey Studni Żura
bez Żelaza, Wiadro u Studni stare złe. Obory. w Kodzie do Obor W
Stawa na Słupach nadpsowanych, na Łozie od Podworza Szopa Wóz
dokoley Wrota na Bieżunach z Rungą Skoblami żelaznemi bez Wrzec
nadpsowane, Sciany z Desek ponadpsowane, Drzwi Dwoie pod Sk
złe Sufitu ani Podłogi nie masz, Podle tey Szopy Stacienka Dla
robotnych do niey Drzwi na Bieżunach cała złe, Podłogi ani Su
nie masz, podle tey Szopy Wrota przed Obory y przy nich Porzęcz
pszowane bez Żelaza, daley idąc Stacienka z Dwiema Oknami
z Dwoygiem Drzwiami bez Żelaza, poza cieniowanemi, na Drugiem Bo
Wrota do Drugiey Szopy na Bieżunach z Dwiema Skoblami, Żura
Stomana, Podłogi nie masz Sufitu całego złe, Sciany z Desek, od Dachu
Przestrzeń nie masz a Drugich Trzech tylko po Troje Drzewa. Te ca
Obory z Desek we Słupy Stawiane, Poszycie nakich zsłomy poprawi
Za temi Oborami daley idąc Stawa w Linji podiednym Dwo

Sodoła

Stodoła o Klepiskach Sześcia, na Łopach w Wrzecie, we środku zaś wstęp z Drzewa żarłego Stawiana, na Sochach Czternastu, do Której z Złodziy Wóz Pammero Dwanaście, częścią Stawych złych, częścią dobrych, przy Sześciu Wrotach Konie ze Kobłami Żelaznemi, przy drugich zaś Wrotach Sześcia tylko przy Skobie, do tych z Stodół Klotek Cztery z Kluczami dobrych, we środku zaś tych Stodół Spichlerz z Drzewa żarłego, do Którego z Klepiska Drzwi z Tarcic Sosnowych dobre na Zawiasach y Hakach żelaznych, z Wrzeciądzem czyli Skobami dwiema Klotke dobre y Kluczem, w tym Spichlerzu podłoga cała zła, Sufitu zaś dobry. Kieńka dwa w nich żelazne Sztyfty z Kołami, na drugiej zaś Klepiskowego Spichlerza Drzwi także na Zawiasach y Hakach żelaznych. Dach z Słomy dekowany większą częścią, Dalej idąc, a Browar y Drożdżownia. Wchodzi do Browaru Drzwi na Zawiasach z Skoblami y Wrzeciądzem żelaznemi, z drugiey Strony ich na Żelaznych Zawiasach Zasuwa drewniana zła, Ładzi Dwie Duże, jedna od Wschodu nieźgorsza druga Stara zła, a nie Wszystkie zła, y Obręcze złe, podnimi Łóż dobry, Kotłow Dwa, jeden do Piwa dwie reparacyi potrzebuie, drugi nie wielki do Smarzenia Zaniela, Wybusad nimowania Piwa dobry Mierka żelazo dobra, Wezek Piwnych Cztery, z jeden do Piwa Stary, Koncew Stara jedna, Komin od datu Cegłą murowany nad Dach wyniesiony reparacyi potrzebuiący, idąc zaś do Izby Drzwi na Zawiasach Hakach z Kraty Haczykiem y Kabliżkami żelaznemi Stare, Posadzka w Izbie Kamienna cała zła, Ładz do Zalewania Duża Stara z Balwierzata, Palenisko Stary Szlaszany jeden, w tyże Izbie Podnoży pod Belkami Trzy, Sufitu z Tarcic cały zły Okien Dwie w Kwatery Dwie, jedno w drugie w Drzewno oprawne, Szyb nie dostatecznie Kitu, Piec Stary z Rury na regystr Kaflowo do Sklepu z Fundamentu murowany potrzebuie przestawienia Kominek Murowany, z Sabawnik, złey Izby Sklepowni do Której wchodzę Drzwi na Biegunach Drewnianych z Dębow Stawych, przyszłość wiona, Posadzki trzy Części z Tarcic Stowych wkładane, Sufitu brakuie złey Sklepowni Drzwi na Biegunach Drewnianych na Dwor, Sklepowna z Tomu poszła, złey Izby do Komory Drzwi na Zawiasach z Skoblami y Wrzeciądzem żelaznemi, w tey Komorze Leżący do Piwa, Korzec jeden z żelaznemi uszami, Okienko małe w Drzewno oprawne, dobre, z Komory Drzwi do wystawiania Piwa na Zawiasach żelaznych, z Zasuwą Stara, Sufitu z Tarcic Stary. Ten Browar z Drzewa w Wrzecie Budowany, bardzo Stary, Kozły tey części z Tarcicami części z Snopkami, Leż Kiedy Dostat bardzo zaciekła, Reparacyi znacznej potrzebuie, wchodzę zaś do Izby Drzwi na Zawiasach żelaznych, z Skoblem żelaznym do Zamykania

Piec z Zarami nadgruzowany, Ten Przed zrobiony Tarcicami dobremi
dalej idąc Porządków do niey Drzwi stare na Zawiasach y Hakach że
łaznych ze Skoblem z Żelazym do Zapy Kańca, Okienko małe w Drzewo
oprawne, drugie Drzwi do Izdebki na Zawiasach, tamże Okna nie ma
tylko Zasuwk zawarowane, W tey ze Porządni Jasey dwa Łoże jedno wiel
gie mniejszy Złe z Sokrywami, Karaczka jedna z Żelazami, Zrybusowa
wych Dwa do Zawieszania y wybijania Bzartu, Kłodow Starych Drzewia
Koni dwunastych Starych Dwie, Rynnow Cztery dobrych, Okienko wiel
Porządni małe jedno nieznaczne, po drugiey Stronie tey Porządni Kam
nik do Ktorego Drzwi stare na Biegunach z Skoblami y Przeciągiem
żelaznemi, w tym Kamyniku Łoża Pryktywadło porwinowane Drzwi
na Porządni z Deskowstawy. Studnia przed Porządnią z Zgrzebłami
ziemi zrwinowana cała, W tey Studni do Browaru Rynien Dwie, jed
do Zalewu druga na Kowel, Rynna także od Browaru, do Zalewu
Żarnikich na Słupach ciągnąca się, idąc dalej Zalewy, w tych Za
wach Szyg do Cztery z Drzwi Dwoie, z Dwoyga Drzwi Wrzeciądze
Skoble a drugich Dwoyga żadnych nie masz, wrzyszkie na Biegun
te Zalewy w Słupy stawiane, od spodu dwiema Łzydami Tarcie, Pa
żen Snopkami pokryte, ieszcze nie złe w Przech Zalewach Podłoga
podrwinowana, w Czwartym Zadi stara w Zajmię wkopana z Za
wkorą Rynną wspomnioną z Browaru się Brunt ciągnie, te Za
wy Wrzeciądzem opasane y Wrota do nich Drzewkow. **Karczmy**
na Wsi wiezne. Pierwsza na pułt Wzi po nad Zawem, po
ktora wystawa na Słupach starych po bałwanach Dwa tylko drew
podrzgnione do Sieni Drzwi z Tarcic na Biegunach bez Żelaza
ni Kuchnią, do niey Drzwi nie masz Komin Lepiony duż zrwino
nad Dachem Murowany, przy tey Kuchni Izdebka, Drzwiami
mi bez Żelaza zastawiona Okno Deskami zabite, Komin z Glin
pieny Zły Sufap, ieszcze nie zły, iednak od Deszczu popsuty
dłogi mało y za pogniła, idąc do Izby Drzwi stare na Zawiasach
Hakach z Kaczykiem, Skoblami y Zasuwą **żelaznemi**, w tey Izbie
mien dobry Lepiony, przy nim Piec Kolowy murowany drugi z Izb
prostych ważewiony, Wrzeciądz się u niego zapada około wkoła
Ka z Tarcic, Sufap stary Zły, Okien także wkwater dwie Dwa
a Drzewno, drugie w Glow oprawne, w kazdym nie dostaie po ieden
Szybie, Stołow Dłużni Wzdłuż, z Szłużugami, stary, ieden Drzwi
mory na Zawiasach y Hakach z Wrzeciądzem y Skoblami żelazn
stare, Sufap nie zły, złey Kumory Kumorka bez drzwi, bez Kow
Sufap z Tarcic dobry Drzwi na Dwor z Kumory stare na Zawiasach
y Hakach żelaznych, z Sieni Drzwi do Izbi na Biegunach

z Żelaza, Podłoga z Kamięni wykładana dobra, Wrot dwoie na Biegunach z Kunami y Skoblami żelaznemi, za Karczma wstępy stawiana, między Scianami Klęczmynami podwieszdzana, Stainia zaś, także w Sługy, ale z Pruska stawiana, z Balow nie złych, z tona Stainia y z Karczmy z iedney strony Snopkami dobrymi z drugiey strony Parcianami stawiona położyła. Karczma druga na Końcu Wsi, do niey wchodzę Drzwi na Biegunach z Klamką y Zaporą drewnianemi, w Sieni Kuchenka z Parcie do niey Drzwi na Biegunach, Komin z Lepiony dobry idąc do Izby Drzwi stare na Zawiasach y Hakach żelaznych z Klamką drewniana, Komin w Izbie Lepiony z gliny parzy nim Scie z Kafli prostych stary, Piec z nie złych mieyscach stary zły, Okien Trzy z Drewno oprawnych z tych wiedzym dwie Szyby wybite, w Drugim iedna pod Oknem z Żołnierza na Słupach w Ziemię wkopanych stary ale nie zły, koło niego na Sieniach Laua z Below, do Komory y z Komory na Dwor Drzwi na Zawiasach y Hakach żelaznych, przewysze z Wrzeciądzem y Skoblami drugie z Zaporą, Piec stary pobudowiony, z ktorey idzie do Stainy Drzwi na Biegunach z Wrzeciądzem y Skoblami żelaznemi, Stayenka mała w Sługy dobra, Wroty nie złe, bez Żelaza, Poszycie tak na Karczmie iako y Stayni mieyscami bardzo złe. Młyn Wietrzny. Ten Ruskami stoi y Trzeba Większey części koło niego Reparacyi, gdyż koła, porozbijane, Lnowo zadnych nie maią, Kamienie pozłupane, Dach y Obicie złe, Żelaza zadnych prawie Wrzeciona y Pająrzyce nie maią. Ogrody, Dworskie. Ogrod Włoski większey części zpustoszały Parkan koło niego z Below w Sługy od Kamienie Stodoł y Browaru nieztrzeba zaś Ogrodu od koła, Parkana zadnego prawie Płota z Żerdek, nie maią idący z tego Ogroda ku Browarowi, Budynek Ogrodniczy do ktorego wchodzę, Drzwi tak z Ogrodu iako y z Sieni ku Browarowi, na Biegunach bez Żelaza idą do Izby y do Komory Zakrzyż Drzwi na Biegunach, Piec z Parcie stary, Komin Lepiony, Scie z Kafli prostych nie złe, Okna Dwa iedno wypalone, drugie dobre, w Kamorze Piec z Parcie dobry, Okienko małe dobre, te wszystkie Okna w Drzewo oprawne, Budynek cały Parcianami pozłoty. Drugi Ogrod zaczyna się od Stawien, a ciągnący się aż do Końca Stodoł zasadzony Kapustą, Konopiami, Marchwią y Innemi zasiany. Trzeci Ogrod zaczyna się od Stodoł po lewey Ręce idący do Obor, zasiany

Zasternakiem Marchwicą y Makiem, Zwarty Ogrod. w Sodworzu
zaczynaiącey się od Chronowy, a ciągnącey się ku Spichlerzowi, Pastwa,
Kiem bez Korzytku obziany. a Chaty Ogrod. Za Stawną idącey doko,
towota Zapuszk zasadzony, a Drezsta trawą zarosty. Wszystkie te
Ogrody Rzeczą nie pogrodzone, iako też nie wypełione znaiduiące
Wychodzące z Sodworza Dworzkiego Drogą mimo Kosciota idąca zaczy,
naią się Budynki Wsi Starozrebskiey. a nayprzod:

1mo Chałupa pierwsza Adama Rekaia Woznego na Pustowoczku osadzona
z Stodołą, Chlewem dobra, ma Załogę Sanską, Krowę iedną Swinię
iedną, Woz boszy dobry, Żelaza Płużne Radło z Żelazem Brony y Siekierę
iedną z Obziarnym Pustowoczkiem.

2do Chałupa Antoniego Lady Stara, Szycieśi podrzą pogniły, Stodoła ze
szopą Kiem zła, Chlewy dobre, obsadzony na Pustowoczku, ma Załogę Woł
iednego Krowę iedną, Swinię iedną, Woz ieden, Płużne Żelaza, Radlicę Bo
ną y Siekierę z Obziarnem Pustowoczkiem

3cio. Chałupa, w ktorey mieszka Kasper Mysiek Stara zła, Szycieśi podnie
wygnieły Komin całe zły, Stodoła y Chlewy dobre obsadzony na Pu
stowoczku, ma Załogę Wołow Dwa Krowę iedną Swinię iedną Woz, Żelaza
Płużne Radlicę Siekierę y Brony Pustowoczek ma obziany.

4to Chałupa Franciszka Medlarka, Stara porudnowana, Załogowa Chle
y Stodoła, obsadzony na Pustowoczku, ma Załogę Wołow Parę Krowę ied
Woz, Żelaza Płużne, Radlicę Siekierę y Brony, Pustowoczek ma obziany

5to Chałupa w ktorey Maciey Zgorzały, Chałupa ze wszystkim Stara spo
chniała, Stodoła y Chlewy dobre Woł ieden Krowa iedna Swinia ied
Woz, Żelaza Płużne Radlica, Brona y Siekiera, Pustowoczek Załogowy ma

6to Chałupa w ktorey mieszka Maciey Szewczyk, Chałupa nadpuszczona
min się obala, Szopa zamiast Stodoły bardzo Mizerna, obsadzony na Pu
Ku ma Załogę Wołow parę Krowę iedną Swinię iedną, y Siekierę bardzo Zła
Pustowoczek takosz ma obziany

7mo Chałupa w ktorey Rok Kondo Dobra ze wszystkim Załogowa Chlewy y
Stodoła ma Załogę Wołow Dwa Krowa iedna Swinia iedna, Woz Żelaza Płu
Radlicę Kosę Siekierę dobre y Pustowoczek obziany

8vo Chałupa w ktorey Wilczyński, Stara Poprawiała, Stodoła y
Chlewy dobre ma Załogę, Wołu iednego Krowę iedną Swinię iedną, Woz, Żelaza
ne Radlicę Kosę y Siekierę dobre y Pustowoczek obziany.

9no Mateusz Sobiech Krzyżowski Chałupa iego dobra, załogowa Stodoła y
rey, ma Załogę Wołow parę Krowę iedną, Swinię iedną, Woz, Żelaza
ne Radlicę Kosę Siekierę dobre y Pustowoczek obziany

10mo Chałupa Pawła Rayka dobra, załogowa Stodoła y Chlewy ma Załogę Wołow
Krowę iedną, Swinię iedną, Woz, Kosę, Żelaza Płużne Radlicę y Pustowoczek
obziany.

11. Chałupa w którey Kazimierz Olexy, bardzo stara poprawiona, stodoła y chlewy dobre, ma załogę Wołow parę, krowę y świnię, Woz żelaza złużne radlicę kose y siekierę takoż pułtoczek obciany.

12. Chałupa w którey Jan Kozoła, mieszka, stara wnicy murowany złę sien y komin znaczney reparacyi potrzebuiące stodoła y obory dobre, ma załogę, Wołow parę krowę y świnia Woz, żelaza złużne radlicę kosę siekierę y pułtoczek obciany

13. Chałupa w którey Zygmunt Bayko mieszka, bardzo stara y zprochniała stodoła y chlewy dobre ma załogę Wołu iednego krowę y świnię żelaza złużne y siekierę, pułtoczek tylko wpad obciany

14. Chałupa w którey mieszka Walenty Kuna, dobra stodoła nie dostyta nowa ma załogę Wołow parę krowę iedną, żelaza złużne siekierę y pułtoczek obciany.

15. Chałupa w którey mieszka Adam Siedlik, bardzo stara sciany się wywalaią, stodoła dobra chlew dużo nadwinowany, ma załogę, Wołow parę, krowę świnię Woz, żelaza złużne, radlicę kosa siekiera y pułtoczek obciany

16. Chałupa w którey mieszka Walenty Zarabar, dobra, takoważ stodoła y obory, zakład ma Wołow parę krowę y świnię, Woz żelaza złużne radlicę kosę siekierę y pułtoczek obciany.

17. Chałupa w którey mieszka Adam Wejsto stara, stodoła takoważ podpierana, chlewy dobre, załogę ma Wołow dwa do kobyły stabe y stare krowę, świnię, Woz, żelaza złużne, radlicę kosę, siekierę y pułtoczek obciany

18. Chałupa w którey mieszka Woyciech Zabawłowski, stara, w sużarze dziś darcie wyprachniało, stodoła y chlew takosz stare. załogę ma Wołow parę Woz żelaza złużne, radlicę kosę siekierę, świnię y pułtoczek obciany.

19. Chałupa w którey mieszka Jan Bugay bardzo stara y zła, stodoła y chlewy dobre załogę ma Wołow parę świnię Woz żelaza złużne radlicę, kosę siekierę y pułtoczek obciany

20. Chałupa w którey mieszka Józef Bożykiepsa bardzo stara, y ieden bokek wygnił, stodoła y chlewy dobre załogę ma dobrą parę Wołow krowę, świnię, Woz, żelaza złużne, radlicę kosę y siekierę, takosz y pułtoczek obciany.

21. Chałupa w którey mieszka Kasper Jatasz, osadzony na pułtoczku z prawa zła, stodoła zawalona obora dobra ma załogę, Wołow parę z których ieden do kobyły stabey stara, krowa iedna, świnia ma zdechłą Woz, żelaza złużne, radlicę kosę siekierę, pułtoczek obciany.

22. Chałupa Tomasza Żądały, zewszystkim dobra, Szodoła nadruinowana
Obora dobra, Osadzony na Pułtorczyka ma Załogę Wołow parę, z ktorych
ieden do Roboty Słaby y Stary, Krowa iedna Swinia iedna, Żelaza Płużne
Siekiera y Pułtoczek obciany

23. Chałupa wktorey Mieszka Franciszka Przerowa Wdowa dobra
zakowesz Szodoła y Obora, Załogę ma Wołow parę Krowę iedną swinię
iedną Woz Żelaza Płużne, Radlicę Kosę, Siekierę y Pułtoczek obciany.

24. Chałupa wktorey mieszka Pawel Samoray, cała dobra, Szodoły ani
Obory nie ma Żadzony na Pułtoczka, ma Załogę Wołow Parę
z ktorych ieden do Roboty Słaby y Stary, Krowa iedna Służyca y Siekiera
Pułtoczek nie cały obciany

25. Chałupa wktorey mieszka Tomasz Bednarz Stara zła, Szodoła y
Obora zakowesz Załogę ma Krowę iedną Swinię iedną, Woz Żelazo
Płużne Radlicę Kosę Siekierę y Pułtoczek obciany

Cire Oddani od S. Małgorzaty do S. Michała Kęszną Roboty od
niedzieli do Niedzieli Zarabiaią. Wezniowa Dwarazy na Tydzień
wychodzą, na Straż Kolei, Dwuch do Dworu ieden do Browaru
Chodzić powinni, Kiedy Zboże do Wijzty Wozą ieden Dzień Bydlęcy
się im Zato wyrzyca, ktorzy także Bydlęcy w Tydzień dni Trzy robić
powinni, każdy znich Czynszu dawaią a groszy Dwadzieścia y ieden
Kapłonow po Dwa lub za każdego Groszy piętnascie, Każdy daie Jaia
po Piętnascie lub za nie każdy Groszy Sześć, Kiedy się w Tydzień
Dwa Swięta Złapią, to iedno Pan drugie Chłopi Szkodzą.

1. Bydlęcy Ogrodnic, a naypprzod Chałupa wktorey Mieszka Mary
anna Duszyńkowa Wdowa, Załogi Pańskiey nie ma a tey Chałupy
Przyciesi y Stupy dużo popodymaiąc, Szodoła y Chlewy dobre

2. Chałupa wktorey mieszka Woyciech Draczyk, ze wszystkim za stara
Chlew się obalił Szodoły nie ma
Ci robią w Tydzień po Dni Trzy na Pułtoczkę wychodzą y stroż Tydz.

Rzemieślnicy y Ludzie inni na Usłudze Dworskiey będący.

1. Chałupa wktorey mieszka Szymon Bednarz stara ze Wszystkim zła, Szodoła
y Chlewy dobre, załogi żadney nie ma robi w Tydzień Dni Trzy

2. Chałupa wktorey mieszka Jan Wodarz zgruntu zła ze wszystkim, ma na
usłudze Dworskiey

3. Chałupa wktorey mieszka Łukasz Skiwiak Pajowy, Chałupa ze wszystk
zła, odprawiaiąc Losowo Pańskich Woyłada

4. Chałupa wktorey Szymon Szewc, także ze Wszystkim zła, poprawiaiąc
robi nisko w Tydzień Dni Trzy.

5. Chałupa wktorey mieszka Grzegorz Cieśla Stara y Dużo nadruinowana
robi Pańszczyzny Dni Trzy.

6to Chałupa w którey mieszka Stanisław Kowal, Chałupa stara słupy
z Przycieśi pozadgniały robi Dni Przy. Zenże ma Kuźnią starą zapra-
działą y już się walącą, wokazni Sprzęt stary, bardzo Zdany, Pozdrożnicę y
Szparag dobre, Kleszczow dwoie starych.

7mo Chałupa w Której Stanisław Wocienich bardzo zła y stara robi Dni Przy
w Tydzień Dni Przy.

8vo Chata w Której mieszka Maciey Szewc stara zła Ściany się wyginaią y Komin
upada, Ten Robi do Folwarkow obuwia.

9no Chałupa w Której mieszka Stanisław Bartnik, obstarnia ale iszcze dobrze
Dozdda Szarei Pańskiey, która się Zewsząd na Wiosnę większe Szkody wypalita

10mo Chałupa w Którey Ignacy Brat Dobra, ten robi pieszo w Tydzień Dni Przy.

11no Chałupa w Którey Woyciech Zagajewski Cieśla, za Kontraktem robi;
Ci Rzemieślnicy Którzy nie są na Wsiudze Dworskiey y Panszczyznę Robią
zatosz na Pszkę iako y inni wychodzą y Stroż Strzeże.
Rumownicy 1mo Skiwiakowa, 2do Zydalina 3tio Wozna 4to Prawda, 5to Na-
czora, 6to Mroźka, Te biorą Kopiczyzny Czyli to po kopie iedney Jęczmienia po
Kopie iedney Pszenicy, y Prosa, każda po Szładzie iednym, a kiedy się Baba
y Pszenica nie urodzą, to każdego biorą po Szładow Dwa, za to każda robi pszo
po Dni Przy w Tydzień, y na Pszkę wychodzą razem z Grumadami.
Chałupa o iedney Izbie Nowa, niedokończona, nikt oney nie mieszka
do niey wchodzęc ani Drzwiow ani Okien, Pieca Komina ani Sklepu nie
maszi.
Na Wsi Stawy powalone, nie masz ani Dobrow Ujściu
wrale zalałe, Ledwo cokolwiek Wody iest.
Sadzawka za Mostem y Pod Stodołami, także zalałe y Zarosłe Zielskiem
Na Folwarku Pańskim tak w Ziminie iako y w Jarzynie wiele Pod
nie obsianych, zapustnie, Których także znaczna Część Odłogiem Leży
Zudzieisz Ogrodowe Pole nie podorane, ani wygnojone, dla niedostatku
Inwentarza tak Chłopskiego iako y Dworskiego, Koni, ani Dwrei nie
masz tylko Kilka sztuk Bydła, Gdy Pan Dzierżawca przeszły rok,
im Inwentarzem nie robił od Swego Pana, a Chłopi Lichy
Zakłady maiący, Dworskie, wydoyzdzyć nie mogli, Lecz
przez Pole wg pozarastałe Chrostami, Krowy stare zewsząd Kiem
zalałe, zgoła wszystkie Pola na Starozrebodzim Folwarku mało
co wygnieżdżone y Lichą uprawną Zudzieisz Chłopski Pszy, Które
Przy maią nie obsiane zupełnie, Pustych zaś Siedzibow nie co
nieię z Jarowego, Reszta, owszem Całe Przy Czci leżą Odłogiem.

Wieś Brumierzyk.

A Nayprzod:

Do ktorego idąc Wrota w Przy Słupy z Wrotnicami y Furtką wszystko stare y złe bez żadney mniey szego Żelaza, to Podworze z Płotem niskim słabym z Wikliny ogrodzone, po Lewey Ręce, od tegoż Płota, aż Ku Drzwiom Folwarcznym, ciągnie się koło Okien Ogrodek szczupły, Tyczkowi stawnych w Słupy postawiony, Wchodząc do tego Folwarku Drzwi z Żarnic Sosnowych, na Żawiasach y Hakach z Wrzeciądzem Skoblami Klamką y Zapadką żelaznemi. Do Izby po Lewey Ręce Drzwi także na Żawiasach z Wrzeciądzem y Klamką, w Izbie Podłogi nie masz, Piec stary Komin Lepiony, Piec z Łaski prostych Izby y Alkierz z przeciwey Okien Dwoo z Dwoch Kwaterach w Płot oprawione, w nich z Szyb Biłych wybitych, z Płot Body naveyny. maży na Szczaługach prostych, y Żawio Dwie pod obiema Oknami na Sięnkach, do Alkierza Drzwi także stare na Żawiasach z Skoblami y Wrzeciądzem, Podłogi nie masz, Pułap stary, Kominek tak iak y w Izbie z Gliny lepiony, Okien Dwa w dwie Kwatery w Płot oprawne w tych brakuie z Szyb Szescia we Sieni Schody na Dół Taficami obite, u nich Drzwi na Sieczna z Wrzeciądzem y Skoblami, drugie Drzwi do Kuchenki, także na Sieczunach bez Żelaza, w ktorey Komin Lepiony nad Dach wyprowadzony idąc w Sieni na prawą Rękę, Drzwi do Izby Czeladney przeciwnawiedna tylko Żawiasa z Wrzeciądzem y Skoblami, Podłogi nie masz Pułap stary Okno iedno we Dwie Kwatery w Płot, całe wybite nie masz tylko w nim Szyb Czternaście, Drugie prozne, deskami zabite Piec a ni Kominka nie masz, Ten cały Folwark dużo nadszarpany Płoty ieden zgnadnijane, Płoty ze Słomy mieszanemi z Żelazem na Prawą Rękę pod Dwoygiem Słomianego Płota Chałupy, ktorych tak Drzewo całe y Płoty stare y dużo nadpruchnowane Drzwi do nich także stawych Pięcioro, bez Żelaza, przed tymi Chałupami Studnia zawalona się, Pogrodek u niey nie masz, Żurawi Kołowy dużo pogniły, Wiadro przy nim stare złe

Pumna. Do nich idąc Wrota z Furtką stare poprzerastane także y Wrotnie bez Żelaza, koło ktorych Parkan w Słupy, także stary Szczyt rozebrany, Na Prawey Ręce Stodoła o Trzech Dziejach z Wschodu aż do Pierwszych Wrot z Drzewa Dębowego, dalej za Dwo

większą Częścią popruchniałych stara poruinowana, Poszycie nad Dwie-
ma dalszemi Klepiskami bardzo złe; Wrot z Przychodu Troie z Kuna-
mi y Skoblami, drugie troie od Pola bez Żelaza wszystkie stare dużo
nadruinowane. Podle tey Stodoły Spichlerz wieżny, do ktorego Wro-
ta na Biegunach z Kuną, na Drugą Stronę takosz Wrota z Wrzeczędzem
y Skoblami, we Szrodku na Obydwie strony dwoie Drzwi do Spichle-
rzow na Zawiasach y Hakach z Skoblami y Wrzeczędzami, w tych
Spichlerzach Pułapy dobre, Podłogi ponadgnijane. Na Gory obydwie
nie masz Schodow tylko Drabina, ktorą przestawiać można, do tych
Gor nie masz żadnego zawarcia. z tego Spichlerza wychodząc na Prawą
Rękę Stodoła o iednym Klepisku, z dwoigiem Wrot na Biegunach
pierwsze z Kuną y Skoblami dwiema, dobra, Poszycie tylko trochę
nadruinowane, podle tey Stodoły Sieczkarnia y Stainiow Dwie
pod iednym Przykryciem, do Sieczkarni Drzwi na Biegunach z Wrze-
czędzem Skoblami y Kłotkę starą, podle tey Staienka z Dwoygiem
Drzwiami na Obydwie strony bez Żelaza, w niey nie masz Złobowani
Drabin, w tey Staini Dwie Przegrody z Dwoygiem Drzwiami nadrui-
nowanemi, takosz bez Żelaza. na Rogu od Podworza większa Stagnia
do tey Drzwi na Biegunach z Skoblami y Wrzeczędzem, w tey Stay-
ni Dwa Złoby z Tarcic stare, podłoga dużo nadruinowana, y dwie
przegrody z Dwoygiem drzwiami złemi bez Żelaza, prozne. Pułap
na tym całym Pobudynku z Dręszkow, ta cała Stainia w Słupy
z Delow stawiana dużo nadruinowana Poszycie połową Popra-
wiane drugą połową bardzo złe. z tey Staini na prawą Rękę idąc
Owczarnia w Słupy z Delow, Szczyt o niey Tarcicami po Prusku
zaprawiony, Wrota nadruinowane na Biegunach, ta Owczarnia stara
Słupy popodgnijały, Poszycie niezgorsze, Pułap z Dręszkow. Przy
tey Owczarni Obora z Delow w Słupy ale tak Drzewo iako y Po-
szycie stare złe y obala się.

Ogrody Dworskie 1mo na Przeciw Folwarku Pasternakiem zasiany 2do Przy
Folwarku takosz pasternakiem zasiany 3tio na Przeciw Podworzowi Paster-
nakiem y Marchwią zasiany 4to za Owczarnią Kapustą zasadzony 5to za Chlewa-
mi Kapustą y Marchwią zasiany 6to za Stawem Kapustą zasadzony. Te
wszystkie Ogrody Płotem niskim starym opasane

Z tego Folwarku na Wieś Przyszedłszy:

1mo Chałupa w którey mieszka Franciszek Lachołak, co niey Drzewo nadpruchniałe Szodoła y Chlewy dobre siedzi na Pułtoszczku Załogę ma Zakowę Wołow para krowa iedna, Swinia iedna, Woz Żelaza Płużne Radlica Koza Siekiera y Pułtoszczek obciany

2do Chałupa w którey mieszka Walenty Sabata, Stara spruchniała y ciż się wiązki Częścią Obalita, Szodoła y Chlewy nadruinowane siedzi na Pułtoszczku załogę ma Zakowę Wołow para krowę iedną Swinię iedną Woz, Żelaza Płużne, Radlicę, Kozę Siekierę y Pułtoszczek obciany

3tio Chałupa w Którey mieszka Jan Bozy Spruchniała zła, Szodoła y Chlewy dobre na Pułtoszczku siedzi, załogę ma Zakowę: Wołow Parę krowę iedną Swinię iedną, Woz Żelaza Płużne Radlicę Kozę Siekierę y Pułtoszczek obciany

4to Chałupa w którey mieszka Piotr Kowalczyk, Przyciesi popodgnijał Dach poprochniał, nad Sienią go nie ma, Szodoła y Chlewy dobre na Pułtoszczku siedzi. Załogę ma Zakowę. Wołow Parę krowę iedną Swinię iedną, Woz Żelaza Płużne, Radlicę, Kozę Siekierę y Pułtoszczek obciany

5to Chałupa w którey mieszka Jan Kraszewski, cała Spruchniała y ciż się Wali, Szodoła y Chlewy dobre tylko u Chlewa Przyciesi y u Szodoła Słupy ponadgnijały na Pułtoszczku siedzi, ma Załogę Zakowę Wołow Dwa, krowa iedna, Swinia iedna, Woz Żelaza Płużne, Radlicę Koza, Siekiera, y Pułtoszczek obciany

6to Chałupa w Którey mieszka Tomasz Woz, ze wszystkim Starospruchniała Ściany się wywalaią y Uriszki się Obala, Szodoła y Chlewy na Pułtoszczku siedzi ma Załogę Zakowę Woł iedeń krowa iedna Swinia iedna, Woz, Żelaza Płużne, Radlica, Koza, Siekiera, y Pułtoszczek obciany.

7mo Chałupa w Którey mieszka Wawrzyniec Kaczmarczyk, Stara Przyciesi y Słupy ponadgnijałe, Dachu w Sieni nie maią, Komin nadpruchniały mieszkami popodpadał. Ściana iedna się wypaczyła Szodoła nieżgorsza, lecz Słupy y Przyciesi ponadgnijały, Chlew Starozakopodgnijałe Dele z Starego Budynku probudowiałe, na Pułtoszczku siedzi, ma Załogę Zakowę Wołow para Ielich krowa iedna Swinia iedna, Woz, Żelaza Płużne, Radlica, Koza, Siekiera y Pułtoszczek obciany.

Ciże Poddani maią wszystkie Powinnosci, Panszczyznę Tłuki
Podroże y Stroże tak iak w Starozrebach
Budynki Ogrodnie y Puste, a nayprzod:

1mo Chałupa po Zmarłym Matuszu, Pusta, Drzwi y Okna poruino-
wane, Przyciesi y Słupy ponadgnijane, Poszycie Duzo złe, Stodoła
bardzo Spustoszona, Poszycia mało y to pogniło Słupy y Sciany
takowosz Większą Częscią pogniły, Chlewu żadnego nie masz.

2do Chałupa w ktorey mięszka Alexander Heli, Stara Przyciesi
Słupy y Częscią Sciany ponadgnijane, Pułap zły mieyscami
w Sieni żadnego nie masz, Stodoła Dobra, Chlewu żadnego nie ma
ten Robi w Tydzień dni Trzy, załogi żadney nie ma.

3tio Chałupa w ktorey mięszka Karol Sabała, duzo nadstarzała
Przyciesi nadgniłe Dach nadruinowany. Pułapu w Sieni nie ma
w Stodole tak Drzewo iak y Poszycie ze Wszystkim złe, ta Stodoła
pustkami, Chlew z Chrostu pleciony stary poszycie złe, ten Sa-
bała Bydło Panskie pasie

4to Chałupa w ktorey mięszka Łukasz Krawczyk, bardzo Stara Po-
pruchniała, Sciany się wywalaią Komin bardzo Zły, Pułap
popruchniał, y zgoła ze wszystkim na nic się więcey nie zda
y mięszkać w niey nie można, Stodoła Lepsza trochę ale wiel-
kiey potrzebuie tak w Drzewie iako y Poszyciu reparacyi.
Chlewu żadnego nie ma, Panszczyzny Robi sobą dni Trzy w Tydzień

5to Chałupa w ktorey przed tym mięszkał Alexander Heli, bardzo
zła obala się y dla tego się do inney przeprowadził, Stodoła
duzo nadruinowana, Potrzeba do niey Słupow nowych, Sochow
Dwoch, po Dwoie Drzewa od dołu, y Poszycia całe nowego
Chlewu żadnego nie masz.

6to Chałupa w ktorey takosz nikt nie mięszka po Gaczale
Duzo nadruinowana, Przyciesi pobutrwiały Komin y Piec
się obalaią, Poszycie na niey bardzo złe, Stodoły do niey
ani Chlewu nie masz.

Ci takosz Tłuki odprawuią Razem z Gromadą y na Strożę Chodzą

Wies Przedborz

A Nayprzod:

Karczma, przed ktorą Wystawa na Słupach nieco popadgniiałych, do Sieni Drzwi stare z Tarcic Sosnowych na Biegunach z Skoblami y Wrzeciądzem bardzo słabym, Drzwi do Izby takowesz na Zawiasach z Klamką Chaczykiem y Skobelkami w Izbie Komin lepiony, Piec bardzo stary z Kafli Ordynaryinych częscią polewanych, Podłogi nie masz, Pułap stary nad butwiały, na wierzchu nie polepiony. Stoł obdłużni stary na Sztalugach prostych, pod Oknem Ława z Balu na Pieńkach stara, Okna dwa w ktorych Szyb Szesnastu brakuie, Okienic nie masz. Drzwi do Kumory takosz bardzo stare nadpruchniałe na Zawiasach z Wrzeciądzem y Skoblami pułap w Kumorze dużo nadruinowany, Podłogi nie masz Drzwi na Dwor z Zaporą bez Żelaza. Idąc nazad w Sieni, Kochenka z Balikow dartych, drzwi do niey nie masz, Rynny na Dachu za Kominem takosz nie masz, y dla tego się Komin dezruinował, Drzwi do Staini stare poruinowane bez Żelaza w Staini Żłob ieden z Tarcic bardzo stary, Drabiny nad nią nie masz, ta Stainia Kamieniami brukowana, lecz Bruk większą częscią zruinowany, Wrot dwoie na Biegunach, rych u iedney Wrotni Wrzeciądz długi z Skoblami, Żelazne u drugich Wrot żelaza nie masz, te Wrota dużo poruinowane Ta Stainia y Kumora w Słupy, Izba zas w Węgieł z Tartego Ostawiane, lecz wielkiey potrzebuie Reparacyi, gdyż Słupy popodgniiały Przyciesi wypruchniały, Sciana iedna w Izbie Zapiecku się wyprężyła, Kozłow takosz kilka par pobutu Poszycia trzeba z gruntu nowego.

Kuźnia na Koncu Wsi z Wystawą dobra Tarcicami pokryta zadnych w niey Statkow Kowalskich nie masz, y Ogniu poruinowane.

1mo Na wsi w Pierwszey Chałupie mięszka Bartłomiey Brzegyda Bardzo zła gruntoszeie, gdyż Poszycie ze wszystkim nie wiele Lichey, Kozły, Murłaty y Przęcieś więźbę Łycią Pogniłey Ściany nieźle niezgorsze tylko że iedna wypaczona, Stodoła się obaliła, Chlew tylko dobry, ale y na tym Poszycie złe Ten siedzi na Pułwłoczku, ma Zakład Pańszczyźniany: Wołow Para Krowa iedna Swinia iedna, Woz Żelaza Służne, Kadzica Koza, Siekiera, y Pułwłoczek obszany

2do Chałupa wktorey mięszka Fabian Zawodny, bardzo stary prochniały ze wszystkim y iuż mu żadna nie pomoże Reparacyia, Stodoła, Zakoss stara poprodpieyana, Obory Drzewo y Poszycie dobre Lecz Słupy y Spodnie Drzewa poprodgnijały Ten siedzi na Pułwłoczku, ma Zakład Zakowy, Wołow para bardzo mizernych, Krowa iedna, Swinia iedna, Woz, Żelaza Służne, Kadzica, Koza, Siekiera, y Pułwłoczek obszany

3cio Chałupa wktorey mięszka Jan Woyciak, bardzo stara poprochniała na Podporach stoi, Ściany się Dure wywalaią Lichy Poszycieś y Słupy bardzo złe, Stodoła poprodpieiana Drzewa do niey, Słupow y Sochow, Chlewy ma dobre, siedzi na Pułwłoczku ma Zakład Zakowy, Wołow Para, Krowa iedna, Swinia iedna Woz Żelaza Służne, Kadzica, Koza, Siekiera, y Pułwłoczek obszany.

Ci Kadzie że Wszystkie Powinności maią co y Woz zarzebuią Pułwłocznim Gospodarzom wyznaczone.

1mo Chałupy do Pustych Pułwłoczkow Chałupa Kowalczyk Kozicka wktorey Teraz Kowalczyk na Wydrowie stara zła ze wszystkim y całe nie może bydź reparowana, Stodoła nadwerężona Dużo Poszycie na niey bardzo złe, y Drzewo pronadgnijało, Chlew się całe obalił. Za mięszkaią Dwie Kamorznie robią z Kopaczyzny po trzy dni w tydzień

2do Chałupa wktorey mięszka Karoł Owczarz, Stary ale ieszcze dobry Zakowarz Stodoła y Chlewy, ten siedzi na Pułwłoczku ale żadney Pańszczyzny ani Powinności Chłopskich nie Odbywa gdyż Profesyą swoią Owczarze Drugie Panskie.

5to½ Chałupa Mrozowska, z którey Gospodarz na Wędrowce, Dachy nad ruinowane, Poszycie komin y Piecyk wielkiey potrzebuie Lepa, zagrody, Stodoła, dobra tylko poszycie na niey większe częścią złe Chlew się obalił. we Wsi mieszkaią dwie Kanonnice robią z Gyrcem po Dni Trzy

6to½ Chałupa Pleynikowska, Ten Pleynik na Wędrowce Żona jego z Kopczyzny robi Dni Trzy, Ten Budynek dużo nadwerężonego Komora się obala, Chlew zakosz Pustowzie, Stodoła Nowa, ieszcze nie dokończona, Brakuie do niey Szerokie Wrot y Klepiska

7mo Chałupy Zagrodnie pierwsza wkotrey mieszka Jan Krawiec, Poszycie ponadgnijane Piecyka na Izbie nie masz, Stodoła mała dobra, Chlew Stary zły, Drzewo pogniło, y Poszycie złe, Zadney zadney nie ma robi robz Dni Trzy

8do½ Chałupa wkotrey mieszka Franciszek Zawodny robi robz Dni Trzy Dobra, Piecyka na Izbie nie masz, Okien nie masz, Stodoły ani Chlewa nie ma

9tio½ Chałupa wkotrey mieszka Paweł Zawodny, Budynki Wszystko dobre, tylko ze Chlew z Chrostu, robi robz Dni Trzy

10to½ Chałupa Joseffowska, w niey tylko Stara Kobieta mieszka żadney Państwizny nie robi, Za ze Wszystkim zła y nie zdaie się do reparacyi,

11tio½ Na Zagrodzie Karabeniczykowskiey Chałupy ani Chlewu nie masz tylko Stodoła, dobra, ale poszycie na niey złe

Tak w Brumiewszyznie cało y w Pozdbrowie na Folwarkach Panskich, Rol większa Połowa nie Pszianych, y odłogami leży, Ogrody wrale nie opasane y dla nie dostatku Inwentarza Wszystkie Grunta pozarastane, y całe nie grnoione, Chłopskie Grunta tak wszystkie cało y Dworskie Gatowe, We Dworze tylko Kilka Starych Kapszuszych y Bydła Kilka sztuk, Powiecie co się Rayemnych znaidnie, ale że bardzo mało y moc w Stertowyzarzy Ustrzec mogą, Chłopi Kilka Gruntow Trzecia część odłogiem leży, Pustych nikt nie chce

Wieś Łubki.

Naprzód:

Folwark, do którego wiedzące Brama z Furtką w Dzrzy Słupy, ze wszystkiem zrucinowana, ani Wrotnicow ani Drzwi z Furtki nie maią, w Podworzu na Prawey Stronie Folwark do którego Drzwi na Zawiasach z Klamką nadrucinowane Zapory zawarowane, z Sieni do Izby na Prawey Ręce Drzwi z Tarcic sosnowych z Klamką Kaźyckiem y Skoblikami że laznemi Komin w Izbie Lepiony dobry, Okien z Kasli nie pełnych nadrucinowany, na Fundamencie murowanym Stawiony, Okien Dwie w Przod, Zakrzenich dwie Kwatery maiące, że Szyby przezane, Szyb w nich Części pozbuczonych częścią brakuiących Szmatami pozalepiany ch Dwadzieścia Cztery nie dostaie pod obudwiema Oknami na Kleinach Laury dwie, Stół zaray na Szlagach prosty, Drzwi do Alkierza, z Skoblami y Pazyckiem żelaznemi, bardzo mizerne, w Alkierzu Okno iedno w Obu o Dwoch Kwaterach stare powybrzane pozalepiane Szyb w nich nie dostaie, Podłogi nie maią Piec stary nadbatowany, idąc z Sieni do Izby Czeladney, Drzwi na Zawiasach y Hakach z Brzeciądzem y Skoblami żelaznemi, Podłoga z Desek więzkich Sufit wygniła Komin Lepiony dobry, Okien z Kasli prostych stary bardzo nadrucinowany, Okna deskami po zapraviane tylko się Szyb w nich znaidnie, Kaletek ieden z Kłonicy, Kubeł popruchniały, na zaidzie, z Sieni Schody na Loft Tarcicami pobijane, Drzwi do nich na Zawiasach z Brzeciądzem y Skoblami, w Sieni Piec stary, do Kuchni Drzwi na Zawiasach z Brzeciądzem y Skoblami stare złe, z Kuchni do Piwnicy Drzwi na Zawiasach z Brzeciądzem y Skoblami że laznemi Schody powrucinowane, w Piwnicy Piec y Studnia pogrzebiona zawalona się cała, Po Lewey Ręce wyszedszy z tego Budynku Ogrodek wązki, Koło okien się ciągnący, Koło niego Płot z Drzewek Płotowych Stawiany dobry. Ten Budynek z Drzewa Tarcicego, lecz nie bardzo poprucniały, Przyciesi Pogniłe, Zakroś y Podrzucie z Słupków bardzo stare

do Prawey Ręce tego Budynku, Chlew z Troygiem Drzwiami, z Balów
w Słupy stawiany, które większey części pogniły y ściany po
bawiały, Poszycie z Przodku poprawione trochę lecz z Wozowy
z tyłu złe, Drzwi na Biegunach z których dwoie porwinowane
przy tych Chlewach Starchek przy z Wystawy y Troygiem
Drzwi, na Biegunach, koło tych Wozownia mała bez Zawarcia
pod iednym z Starchkami Dachem z dołow w Słupy stawiane
Pułap z Drzewiow lecz nie zo wszystkim ułożony, W tym Budy
dynku Drzewo dobre tylko Słupy y Poszycie trzo pogniłe, tego
pod Południe idąc, Szopa duża w Słupy z Dołow, lecz te Słupy
Ściany iako y Poszycie bardzo złe y pognite, Podle tey Szopy Bara
nia w Słupy z Bałow w Węgielnicę budowana, takosz Stara do
Ktorey Dwoie Wrot z Obudwuch Końcow na Biegunach bez
Żelaza, Ściany nie zgorsze lecz Słupy większey części popod
gnijały, Poszycie bardzo złe pognite, na Przeciw pomie
nionej Szopy Chlewow Trzy z troygiem Drzwiami pod ie
dnym przyłożyciem z dołow w Słupy stawiane, Stare, Słupy
nie co pognadgnijane, od tych daley ku Południowi idąc
Szopa o Dwoch Kłopiskach bardzo stara w Słupy stawio
Ktore, prawie wszystkie popodgnijały, Wrot do niey z Przy
do Dwoie Starych porwinowanych z Końmi y Szoblami
Drugie Dwoie Żakowy Ale bez naymnieyszego Żelaza, Poszy
bardzo złe Zrobiono Żelkanadcie złomanych, y zgoła, za Szodoła
masi bydź przestawiona, Przy tey Szodole Spichlerz nie bar
dzo stary dobry, Podłoga Pułap y Schody na Gorę dobre, Dw
na Zawiasach z Wrzeczędzem y Szoblami dobre, Wystaw
przed nim na Słupach dobry, Poszycie Żakowe, Szczyty
z Tarcic, całe z Bruska robione
Browar, do ktorego wchodzi Drzwi z Tarcic na Biegun
z Szoblami y Wrzeczędzem, na Drugą stronę Żakowe Drzwi
Biegunach z Zapory, Do Izby Drzwi, na Zawiasach z Staig
y Szobelkami żelaznemi, W Izbie Pułap ponadgnijały

Podłogi nie masz, Komin lepiony, Piec z Zielonych Kafli bardzo starych, Okna Dwa w Drewno, w nich brakuie Szyb Siedmiu Drzwi do Kumory na Biegunach z Skoblami y Wrzeczą-dzem, Kocioł w Sieni do Piwa stary y bardzo zły, Kotliny tak u Kotła iako y dla Garca niewarty, y trzeba innych. Przy tym Browarze Staienka do niey Drzwi na Biegunach po-ruinowane, Podłoga zła, Sciany się wywalaią, Słupy popod-gniały, Poszycie na Całym Browarze Kumorze y Staience bardzo złe, Za Browarem Ozdownia stara, ta się już wy-wraca, przy tym Browarze Studnia, zalazła, Pogrodki u niey pogniły, Żuraw y Rynna do Browaru dobre, Wiadro bez Żelaza bardzo złe,

Ogrody Dworskie

Pierwszy od Podworza ku Plebany ciągnący się, częścią Konopiami Częścią Jarzyną y Kapustą zasiany. Drugi za Spichlerzem nowym Marchwią zasadzony Trzeci za Stainia-mi Pasternakiem nasiennym zasadzony

Karczma wieżna na Wsi, przed którą wystawa, u tey Słupy ponadgnijałe, Stainia z Delow w Słupy, Dele bardzo stare a Słupy popodgnijały, y potrzeba ią przestawić, Wrot Dwoie na Biegunach bez Żelaza stare złe, Komin nadruinowa-ny, Krokwy y Murłaty pogniłe, do Izby idąc Drzwi na Za-wiasach z Haczykiem y Skobelkami Żelaznemi, w Izbie Pod-łogi nie masz, Piec prosty z starych Kafli, Pułap stary mię-sami wypruchniały. Okna Dwa w Drewno, Dwie Szy-by w nich wybite do Kumory Drzwi na Biegunach z Wrzecządzem y Skoblami, z Komory na Dwor Drzwi na Biegunach z Zaporą, w Kumorze Pułap stary zpruchniały Poszycie na tey Karczmie bardzo stare złe, Drzewo w Z którego te Karczma Budowane popruchniałe y wielkiey potrzebuie

Reparacyi.

Na wsi Przyzedziey Chałupy Chłopskie a naprzod:

1mo Chałupa w Kłotey mieszka Jan Rozelczak, Stara Zła, Scia-
ny y Dach poprochniały na Podporach Stoy, Przyciesi
pod nim nie maszy, Sien zas dobra, Stodeta y Chlewy Stare
Lecz poprawiane, Siedzi na Pułtoraczku, ma Załogę Kar-
stig, Wołow para, Krowa iedna, Swinia iedna, Żelaza Stare
Koza, Siekiera, y Pułtoraczek obciany

2do Chałupa w Kłotey mieszka Stanisław Skiwiak Stara
nadrutowana, Przyciesi wiekszey czesciey Pognity, Pułapa
zad Sieni nie maszy, Poszycie Stare złe, Stodeta y Chlew
dobre, Na Pułtoraczku siedzi, ma Załogę Zakowey, Wołow
Para, Krowa y Swinia iedna, Woz, Żelaza Stare Koza y Sie-
kiera, Pułtoraczek obciany.

3tio Chałupa w Kłotey mieszka Dominik Domeiak Stara Zła
Sciany y Przyciesi poprochniałe, Stodeta z Chrostu Chlew
Chlewa żadnego nie ma siedzi na Pułtoraczku, ma Załog
Zakowey, Wołow para, Krowa iedna Swinia iedna, Woz, Żela
Stare, Koza Siekiera y Pułtoraczek obciany.

4to Chałupa w Kłotey mieszka Jozef Olesnik, Stara Zła, wszyst
poprochniałe, tylko Sien na Podporach Stoy ma, Stodeta tak
wasza, popodpierana, Chlew dobry. siedzi na Pułtoracz
ma Załogę Zakowey, Wołow para, Krowa, iedna Swinia ied
Woz Żelaza Stare, Koza, Siekiera, y Pułtoraczek obciany

5to Chałupa w Kłotey mieszka Woyciech Matacz, Stara
Komin bardzo zły, y zgoła trzeba mu ciszey, Stodeta tak
wasza ze wszystkim, Chlew ma Przy sieni, y ten sie oba
przed Stodoły Kamera Adinstaw Spichlerzyka dobra, Siedz
na Pułtoraczku, ma Załogę Zakowey, Wołow Para, Krowa
Swinia iedna, Woz, Żelaza Stare, Koza, Siekiera y Pułtoraczek ob

6to Chałupa w Kłotey mieszka Ignacy Iracek, ze Wszystkim
dobra Zakowaya Stodeta y Chlewy. Siedzi na Pułtoraczku
ma Zakład Załogowy Wołow para Krowa iedna Swinia ied
Żelaza Stare, Koza, Siekiera, y Pułtoraczek obciany.

1mo ½ Chatupa w ktorey mieszka Szczepan Dziatak, Przyciesi pod niey poprochniate, w sieni Naiazanie maią, Stodoła y Chlew dobre, Siedzi na Futorku ma Załogy takowy, Wołow Para 2 ktorych ieden bardzo mizerny y dokoboty się nie zda, Krowa iedna Iuncia iedna, Wor, Zelaza Siuzaj, Siekiery Koza, y Futorek obsiany.

Ci Chłopi maiąc te wszystkie powinno sie co y wystawrzebac Zagrody y inne Budynki w wsi Labkach się znaiduiące

1mo ½ Chatupa Pelkowska w niey mieszka Szczepan Janeczko, stara, Poszycie nadrumowane Stodoły nie ma Chlew za kozy y Poszycie złe, robi sobą Dni Trzy

1 do ½ Chatupa Spiewakowska w niey Komornica mieszka Mary. anna Rodzyzowa, robi z Kopiczyzny Dni Trzy, bardzo stara poprochniała y cię się obala, Stodoła zpadłoszała Chlewa żadnego do niey nie maią.

3 cie ½ Chatupa w ktorey Szczepan Owczarz, bardzo stara nie zda się naprawiac, Stodoła, dobra, Chlewa nie ma robi sobą Dni Trzy

4 to ½ Chatupa w ktorey mieszka Małgorzata Jackowa, bardzo zpsuta, stara, także się do naprawienia nie zda, Stodoła się wywro. ciła, Chlewa nie maią, Robi z Kopiczyzny Dni Trzy.

5 to ½ Chatupa w ktorey mieszka Jan Lachasz, bardzo stara wzimy aż po Okna wlazła, Krokwy połomane, nic nie robi iest na vsłudze Dworskiey

6 to ½ Chatupa w ktorey mieszka Adam Przecinik, stara Przyciesi trzeba Nowych Sciany, Futaz, y Dach znacney potrzebuią reparacyi, robi sobą Dni Trzy

7mo ½ Chatupa w ktorey mieszka Woyciech Rozpiecha, bardzo mała mizerna z stara, Stodołka z Chrustu dobra za Nowy, Chlew. Robi sobą Dni Trzy

8 vo ½ Chatupa w ktorey mieszka Tomasz Pietras, Przyciesi u niey złe Poszycie Dopiero, Futazu w Sieni nie maią, Sciany po nad. pruchniały, Stodoły ani Chlewu nie ma, Lasow Pana. Skich dogląda, nic nie robi.

9no Budynek Owczarski, Przyciesi u niego ponadgnijały, Poszycie y Komin złe, Pułapa w Sieni nie masz, mięszka w nim Owczarz Luzny swoię maią y Gromadę

Sadzawki Dworskie pozałaziły y pozarastały, Role poza-puszczane Chrostami, Ugory ani wymierzwione ani zorane bo wcale żadnego Inwentarza Dworskiego nie masz, Łąk większa Trzech Część Chrostami zarosła, y tych bardzo mało, Rowy po-załaziły z Gruntu, W Boru szkoda wielka przez Ogień, ktory się zaczął od Wsi Słomkowa, ktory to Ogień przez cały Bor Lubecki prawie wszystkie młode Drzewa posuszył, y starego wiele z ktorego żadnego Pożytku bydz nie może, nawet y Pszczoły Wyniszczały, ktorych się tylko Pindziesiąt adpraesens znaidu Dziejow.

Części na Ostrzykowie, Zydowie, Dąbrowsku, Małachowsku Krawęczynie, Zdzarze, y te nie obsiąne odłogami wiele leżą y Chrostami zarosłe.

Tę tedy Wizyą iakosmy przy Woznym Adamie Czekaj z Dobr Starozrebow wiernie y sprawiedliwie Konnotow-li, tak dla lepszey Jey Wagi Rękami własnemi Podpi-suiemy. Działo się w Starozrebach Dnia 26. Sierp Roku 1758.

Jozef. Brzeza manu propria przytym będący.
Walenty Szczytowski manu propria przytym będący

Officium praesens Castren Capitan Plocen ad oblatum eius Laurentij Mossakowski Bonor Starozreby cum Actor Ewnomi Statum hominie Bonor Starozreby ad adjacen Polonico Idiomate in praesen mrlis et Gl Stlin infraspecificat conscript manibus Pr sentium GG Brzeza et Szczytowski ubi rep ducen ad acticanc actus praesen ingrossan

suscepit in Tenore sequenti (: inserat) Originale vero circa acta est relictum.

In Castro Plocensi Feria Quarta post Dominicam Rogationum proxima Anno Domini 1759.

23

Actum in loco differentiarum inter hæreditates villarum [illegible]
norum Borowo Mficor. Jerenskich ab una et Stopino Mficor.
Kamperkasenow parte ab altera, pratis dictis Modare
mediocris Lahtidinis inter Borrau pinaticam sitis, non
procul a post.a pinatica ibidem existen. Feria Secunda ante
Festum Sancti Michaelis Archangeli proxima anno Do-
mini 1758to In presentia Incor. et Rhiem. Josephi Je-
wski Capitanei Lejmimis Equestris Minoris Caud. Lm.
Caietani Ostrzewski Judicis Castri Zaweciensis Fabiani
Ewiecinski Camerarij Terrestris Dobrinen. Francisci Mali-
nski Burgrabij Castri Rbec. Joannis Dawadzki Francis.
Ostrowski Joannes Suchodolski ac alior. Nobilium actu
presens ad Santum Stephanum Mihi Dni Gralis Provid.
Stanislai Paniati de Stopino authentici et jurati actu
presens audamantis

Insistendo Decreto Tribunalitio Dni Feria Secunda post Festum
Conversionis Sancti Pauli Apostoli 1758 anno Petricovia ha-
permissa in Termino Condescensionis finali decisionis Cau-
Granitialis Juris ac violentiarum et pretensionum lato ad actum
Castri Plocz Sabbatho post Dominicam Invocavit anno eodem
per oblatam porrectam In Causa Granitiali Inter Hæreditates
Bonorum in actu contentorum aliorumque Decreti supraremen-
tis expropriorum atq actione Juris pretensionum et violentia-
rum tentis et agitata In Termino hodierno et limitationibus
quadruplicibus Singulariter ultima Feria Secunda ante Festum
Sancti Matthæi Apostoli et Evangelistæ anno immediate elapso
1757mo Inter Partes Inferius nominandas Subsecutis et ad actum
Castri Plocz Feria Secunda ante Festum Sancti Michaelis Archan-
geli anno eodem per oblatam porrectam Officium Campestre Gra-
nitiale una cum Officio Castri Zaweciensis ad Causam Juris pre-
tensionum et violentiarum conducto previa Seriositate publica ad
Juridico debita et per vocem Mihi Officij Sui appantionis
universum denuntiata ad fiendum Controversum Inter Hæredi-
tates Superius mentionatas condescendendo Jurisdictionem suam
fundavit eaq fundata Partes ad sui Comparendum adamare
fecit ac ipsis Inscribendam Comparitionem intimavit Quibus
Comparentibus et quidem actorea Mficis Cathanino de Rozi
ad diem hodiernam facta

olim Mfici Josephi Jezewski Dapiferi Ploc. Colonelli Regimine
Equestris Clave Minoris Dñi Relicta Consorte vidua Matre et
Petro Majore atq Benedicto Capitano ejusd Regimenis Equestr.
Clave Minoris Dñi Jezewskie Filijs actoribus actis et aditat.
et quidem Relicta Matre per Honor. Fabricium Swiętickis Jam.
rarium Terrestrem Dobrinensem Plenipotentem suum Mfici
gnificis vero Jezewskie Filijs Fratribus inter se germanis per
Mficum Petrum Jezewski natu Majorem suos Fratris a
nomine pariter. Magnificis Marianna Lucia de Szycarow
olim Mfici Joannis Stampenhauren Succameranij Sarnavien.
Exercituum Regni Mali Majoris Relicta Consorte vidua Matre
et Ignatio Capitaneo Regio Colonello vicecolonello Exercituum Sacra
Regiq Maiestatis ac Joanne Succameranda Sarnavien. Filijs
Stampenhauren Actis actoribus et aditatis per Honor. Fra
cisc. Malewski Inscriptum Plenipotentem suum Mich. Michaele
Hieronymo ac Francisco Nadratowskie Fratribus inter se Ger
manis aditatis per Honor. Franciscum Strowski Illustri
Mfico Nicolao Comite in Sobkie Jenerali Sodaliq Palatino
Plocen. Illustr. Mfico Andrea Zamoyski Palatino Jenisla
dislavien. Capitaneo Lotocen. Bonor. Bozarebicz et La
cino Haeredibus ex collateralitate aditatis, Mfico Martino
Cosnowski Sincerna Drohicien. Commissario ejusd Illustr.
Mfici Zamoyski aditato tum Admodum Rndo Matthia
Swiętochowski Decano Wiźunen. Praeposito Lutocinen.
ex collateralitate aditat per Honor. Franciscum Malewski
Coram Suis officijs Partium utriusq Controversijs Indutis
exauditis Quoniam Partes utraq de Tempore praesenti in
aliud tempus captiues inter se Convenerant, et attenta Par
tium utriusq hoc in puncto Conventione Causam praesen
ad Feriam Secundam ante Festum Sancti Michaelis
Archangeli currentis Mathaej Apostoli et Evangelis
in anno decurrente 1759mo venturum proxime imminentem
transfert et transcribit Terminumq dilucidationis com
parendi paratum peremptorium Suis Coram officijs ac Actis
decreto Supra de Acto expreso Tribunali Dñi Petricovien. Ter.
rigore Decreto eodem apposito assignat et praefigit praesenti
rigore. Citata vero. eo in Circo officium praesens una cum officio Pan. Laur.

Josephus Adamus Zielinski Camerarius
Granicialis Palatinatus Plocen. mpp

Jacobus Ostrowski
Actor. Vicecapitaneus et Ju
et Castr. Dam. etc.

Officium Pcens Castrense Capitis Plocense ad oblationem
Thomae Petrykowski prorogationem actus Cam
pestris in loco differentiarum inter Haereditates Bo
nor Borowo et Ztopino per Officia Sucameraria
le Plocen et Castren Zakrocimen expedito ma
nibusq Cordis Officior pprijs Subscran reproducere
ad acticanae actisq Pcens Ingrossanae Suscepit in
Tenore Sequen (Inserat) originale Gusae proro
gationis circa acta relicto

In Cro Plocensi Feria Tertia post Domini
cam Conductus Paschae Proxima A.D. 1759

22 Actum in Fundo Bonorum Natawa idq; in Termino Con descensionis per Judicium Inre Loci Camerariatus Pzdf xo Feria Sexta Ante Festum Sancte Hedvigis Vidue Electe Dei prx Anno Dni Millesimo Septingentesimo Quinquagesimo Octavo.

Coram Egregijs Thoma Rosaszewski et Jacobo Kossicki Cis Tribus Locoz in Curia Egregij Hippolitani Gosiecki Burgrabij Cracouiensis Cechanouiensis tum Nobilium Antonij Rytel Joannis Borowski aliorumq; plurimor Nobilium ad Actum per Competentes Fidelium Regni Judices Bonorum Ra phaelis Michalski de Bonin Borzewo Actoris et Juratz Actoz per Advocatum suum Actum Judicium Exprasen tatum Inre Loci Camerariatus Instando Decreto Judicij Inre Lo cen de Actu ejus in Consulo in Terminis Communibus Inri ex Lubrica laudamatione vigore Constitutionis Brodnen in di em hodiernam Inscriptis Feria 3ia post Festum Sancti Martini Confessoris Anno Dni elapso 1753mo inter Nobilem Franciscum Natawski Actorem ab una et Albertum Ka wowski alias alios Citatz parte ab altera Latos Mediante quo Condescensio Judicij sui Camerariatus unius absentis non Obstante Capitato tempore pura tempestiva de ad venta Judicij sui Actionis ad Fundum prer Bonor Natawa situ per ut Compertationem querelarum documen torum Causam prer enucleari tum Divisionum inter Fratres et Sorores Matthiae Korybali et Agnethei Na tawska inviem Conjugum silvas interkepentium per Partes et Advocatos subsequenter demandet sortes earz cui juste provenerint: Judicet et Definiat Lites tentiones quasvis Partium finaliter pro justo et equo ac Cunctas Circumstantias presentat decidat et dirimat dicat Quorum vel cujus decisioni Partes parere et obsi escere subsana Banitionis illo in Termino Condescen sioni, super parte Combavenien Publicanda quo quidem Termino Condescensionis Partes utraq; Fratres item Sorores Joannis Adami ac Nicolai Korybalich Advocatos advocandi vero sub pena Banitionis Comparere debebunt et tenebuntur Citatis eorz Decreto minus edixerunt et minuit, in Virtute itaq; pretensi Decreti Cujus de actu Connotati ex regestri tione Partis cujus Interest ad Bona in actu Contenta Condescendit, ipsaq; Condescendendo Jurisdictionem suam Offi

ciosam

officiosam Custodiæ Pacis et Securitatis Publicæ Curiæ
actus officiosos observari solita voce adstantis Nuncii Curiæ
vel ad partes ad hoc præsentiam ac præsentibus Comparentes
nem Citato citi acclamare præmonuit. Quo in termino citato
matorio Partibus et quibus Rectore S. Francisco Mataschi præ
Citatis Incolis Barbara de Elinowiche et S. Fabiani Karwowsky
relicta Conserte Vidua Mathæ tum Albertus de Martinis Silvi
Karwowski præsentibus. Actatis S. Alberto Korzybski præsentibus S.
Korzybski per partes utrasq; actatis præsentibus, Suscitibus
Joannis Korzybski, per S. Petrum Korzybski, præsentibus, Comparen
Tandem ob spem adventus Nobilium Simonis et Tho
mæ Matthæi, Stanislai Adamowicz Korzybskich Actum
gratiosa condescensionis cum toto negotio ad Rigore in
crastino appositis ad Feriam Quartam in Crastino Festi San
Hedvigis Viduæ Electæ Dñi anno præsenti ventura
mittunt Prorogant et dilatat qui quidem limita
Prorogat et citat. Conservando tamen Partibus ubiq
eadem limitatione quidem comparendi peremptorium
Feria Secunda in Crastino Festi Sanctæ Hedvigis Viduæ Electæ D
anno Dni 1758. Coram mentionatis S.S. Thoma Rosz Secula
Jacobo Regali Camerariis Ordinibus Loci in præsentia P.P. Ad
lium et Appellatorum Nicolao Barthomei, Florez Burg
Rex Josephi Thoma Szydłowski Antony Rytel Joann
Borowski ac alios Plurimos Nobilium ad Actum præsen
gorum Nec non Nobis Regio Mathi Provisi Raschacki
Chalak de Zorawo Actuario et Juratis Actis præsen
et eum acclamare. Qui quia S.S. Camerarii attendendo
Decreto Judicij Primi Loci de Acta et Anno Superius exa
inter partes Supra specificatas Citato quam Limita
ni per suum Judicium pro die hodierna facte pro
pro ampliandi Decreti Supra de acta Exarati Con
Judicio Suo deinde Decernit, ad Finem præsentes
concesserunt, Jurisdictionem suam Officiosam Custodiæ
Pacis et Securitate Publica per Vocem Nuncii
dari et resumpsit, Actores ad Comparen
ram Judicio Curiæ acclamare injunxit. Quo in Cur
acclamatione Partibus et quibus Rectore S. Fran
Mataschi præsentibus, Citati S.S. Barbara de Elinowe
et S. Fabiani Karwowski, relicta Conserte Vidua
tre.

Jud

Natre Alberto et Martino filijs Ioannowskij prtter Ioannem Thoma Alberto, Simone Korzybskij et Nicolai Korzybskij filijs per partes vbiq; adctatis, prtter. N.P. Petro et Matheo Thomane et Francisco similiter Korzybskie fratribus minorib germanis et etdam filijs per eum N.P. Petrum Korzybskij, hic et alijs dctis fratrum suor germanor ingtamin. nomine prtter, adctatis N.P. Eva N. Albert Marcinkowska et Marianna N. Gregorij Kurzat dcti Ioannis Korzybskie per Stefanum N. Gregorium Kurzatkowski prtter. Stanislaum Jabłonowskium Subscientibus N.P. etdam Korzybski et Martianna de Zochowskie virium conjugibus, per eumdem Stefanum Korzybskij Martianum Suo et consortis suor nomine prtter, tum Joanne Bukowski, ac Petronella de Zochowskie, similiter conjugibus per Stefanum Korzybskij prtter. Comparen. et Seudm Judicialiter Controverten. Judicium gremio hr. Plocen. Camerariatus Satisfacian. Partes vbiq; Decreto Judicij hri Plocen. in Punctis adctationis Exceptionum per Stefan. Nicolai etdam et Joannis Korzybskich, admiserit et Exonians adctarunt Partes vbiq; Copias edixer. Citationes Produxerunt Decreto Stefan. et P.P. Korzybskich de se prtter in Judicio gremio Residant, Promisit Satisfactione in genere adventa in Negotio principali Partibus expetenda mandat In Capitulo Contenta Decreti exhibita de actu Cor notati ex quo gremio nullis Considerationis Actus exequendo, eidq; ad effectum deducendo Judicium tenen Partes vbiq; exhibita et adcitat. Comportare dcumen ta ac genere monimenta Causarum prtter emulean. nec non Divisionis mr. Successor et Stanislaum Matkowskie Korzybski et etgnetibus Natalia Conjugum Subscientas Censet ad Instantiam. Stanislaus Matkowski Alter. Primo Contrahitur Resignationis de data Ego mi Plagorki die 17 Julij ni anno 1755. inter Nobiles Thomam, Albertum et Simonem Korzybskie fratres inter se germanos, et Nicolaum filium dcti etiam et eum P. Natalia parte ex altera, in actis Curiæ gri Ploc. Natalia Sette pro Summa Ducentor Imp. gter Donum aliar. Relationem Condictata Consuetudine manibus Contrahentium Subscriptum, expost Donationem Capitulo Cen. Ploc. Vera Reubrica post testam. Divid

155

Annae Genitricis Glo: Vir: Mariae in anno eodem 1755. per alt
dictos GG. Thomam Albertum ac Simonem Korzybskie
Nicolai filios in Personam praefati G. Francisci Malawski
ol Adami filij, Super Sortem praemissorum Bonorum Malawa
post olim N. Agnethem Malawska ol G. Matthiae Ko
rzybski Consortem, Aviam Suam in ipsos devolutam, re
cognitam Insuper, quietationem Officiosam eodem actu et
anno ibidem per Saepementionatos GG. Korzybskie de
Summa Ducentorum Tynfs pro Sortis Bonorum Mala
wa resignatae, Constituta, in rem G. Malawski Servien
Denique Intromissionem Coram actis ipsae Crenen Plocen
4ta post Festum Sancti Michaelis Archangeli, ex
in anno quo Supra ex parte ejusdem G. Malawski
in Sortem dictorum Bonorum Malawa virtute quaesitae
hereditatis acceptam et recognitam, Ad extremum
mandatum ex parte praefati G. Malawski con N.N. Barbarae
de Glinowieckie ol G. Fabiani Karwowski relictam con
viduam Matrem Albertum et Martinum filios Kar
wowskie respectu ad Possessionem Sortis praemissae in
Malawa Jacen nulle admissionis Imo ejusdem in Pos
sione Sua tentionis, usus Participationis, pu
fusius eadem Mao in se obloquitur, Coram Actis
Crenen Plocen actu et anno, quo Intromissio Subse
cuta est factam, GG. vero Karwowsky Citati. Re
gnationem, Coram actis Castren Plocen Feria Sex
post Festum Sancti Martini Pontificis in anno
1728. per ol N. Franciscum Korzybski ol Matth
filium ex ol N. Agnethe Malawska progenitum
et N.N. Joannis et Adami Korzybskich fratrum
orum germanorum nomine Super Sortem Suam
totam et Integram Maternam post ol G. Agn
Malawska Matrem in ipsos erga N. Nicolaum Ko
rzybski fratrem Suum germanum devolutam in Pos
sessionem Malawa existen in rem et Personam ol
Ecclesi Fabiani Karwowski modernorum Citat, Ma
riti et Parentis factam Nec non Scriptum ma
ale Seu quietationem de data ejus in Borzewo, die
3tia 8bris in anno 1750. per ol G. Franciscum Ko
rzybski ol Matthiae filium de Summa Septuagin
Tynfs restanti pro Sortis praemissae Sortis resignatae prove

in rem modernorum Karwowskich citatis, et Fabiani filiorum
datum, tum quoque Manifestationem coram actis Ploc.
Ploc. F. 4ta Ipso die Festi Transfigurationis Cri-
sti Dni in anno 1755. ex parte S. Francisci Korzybski
con. N.N. Thomae Albertum et Simonem Korzybskie
et Nicolai filios filiastros suos Occasione indebite
in Divisionem Artium Involutionis et earumque sibi usur-
pationis, Latius eaque Mao in se continere inter-
positam. Jam autem Successores et N. Nicolai Ko-
rzybski, Divisionem in Korzybie die 16 Julij in
anno 1714. datuatam, inter et S.S. Nicolaum
Joannem Franciscum et Adamum Korzybskie fra-
tres mr. se germanos et S.S. Matthiae Korzybski
et Agnethis Malawska conjugum filios respectu universa-
lis Substantiae tam in B. Korzybie, Magna Witko-
wice, quam Malawa sese extendens factam
manibus eorumque Contrahentium ac amicorum propriis
Subscriptis Comportarunt, ~~Pelique vero Sex ille ...~~
~~... Decimentis habere inferunt~~, In qua Comporta-
tione Partes utraque ac adcitati non persistunt, Imo
Sufficientiorem a se abinvicem efflagitant, Id circo
Comprobent Partes utraque et adcitati in ~~Eam Jura~~
menti Rotham, prout nulla alia documenta
ad Causam praesentem necessaria praeter Comportata cir-
ca se habebit, et detinent hec quidpiam In praeju-
dicium pars parti ex ipsa documentis Caelavit ne-
minique extradidit ac Addit Mlis Judicij Sui ap-
paritor ad Rothi sanae, idque in instanti, Praestite-
runt, N.N. Franciscus Malawski actor, Albertus
et Martinus Karwowscy citati, tum Thomas
Albertus et Simon Korzybscy adcitati Rotha per
Suum Judicium ipsi deprompta, S.S. vero Petro
Matthaeo Floriano et Francisco Korzybskim ac
Successoribus et S. Joannis Korzybski hocce Juramen-
tum per Partes utrasque et adcitatos indultum Re-
Comprobatione attenta, Partes Omnes in Compa-
ritionem Intrans ab ulteriori Comportatione praemisso-
rum Documentorum liberos Pronuntiat, Ulterius ve
Causam praesentem Bosequi Injungit In Prosecutione
Controversiis Partium coram se Inductis et Exauditis
Judicium praesens Irre Ploc. Camerariatus

157

Quando quidem ex ipsis Documentis per Partes utrasque repo-
sitis suo Judicio luculenter Patet, Ill. D. D. Matthiam
Korzybski et Agnethem Malawska in vicem conjuges, Qua-
tuor filios nempe Ill. D. D. Nicolaum Franciscum Joannem
et Adamum Korzybskie atque Mariannam itaque Korzybskie
Ill. N. Adami Jochowski Consortem filiam procreasse
Postquam extincta fata Suprascriptorum Ill. D. D. Korzybskie
conjugum Parentum Divisionem totius Substantiae
bilis et Immobilis tam in Bonis Korzybie magno
et Witkowice Paternis quam in Bonis Malawa
Maternis se se extendens inter Saepedictos Ill. filios
Scilicet Nicolaum Joannem Franciscum et Adam
Korzybskie fratres inter se germanos die 16ta Ju-
lii in Anno 1714. in Korzybie datuatam manu
Contrahentium ac Amicorum Subscriptam Confecisse
Qua divisione Portionem quartam Sortis Maternae
in Bonis Malawa Sillae Caput Ill. D. Nicolai Korzy-
erga alios fratres afficiens Ennosi Francisco Joan-
et Adamo Korzybskiis fratribus Suis germanis
in Vim Exolvendae Summae Centum Tynfl. cedere
declarasse, non tamen eamque Summam Centum Tyn-
pro eaque quarta Parte Sortis Maternae pro tempore
in eaque Sexdivisione praefixo per eosque Ill. D. D. Korzy-
dicto Ill. D. Nicolao Korzybski fratri Suo exolvisse
Donationem praefatae Sortis Maternae per altiusdictum
Ill. D. Nicolaum Korzybski in personam eorumque
fratrum Suorum ut denecesse intereratis non Sub-
cutam esse Imo Donatione Coram actis Cen-
cen. Die 16ta post Fm S. Martini Pontificis
anno 1728. per mentionatum Ill. N. Francisci
Korzybski suo et NN. Joannis et Adami Kor-
zybskich fratrum Suorum germanorum nunc in Person
Ill. N. Fabiani Karwoski Citati Parentis Super-
tem in Bonis Malawa Jacentibus post Ill. N. Agnetem
Malawska N. Matthiae Korzybski Consortem ho-
dissam derelictam praefatorumque Ill. NN. Franciscum Jo-
annem et Adamum Korzybskie erga Ill. N. Nicolai
Korzybski fratrem Suum germanum jure natu-
rae respiciens recognitam Portionem ejusque Sortis Ma-
ternae

pro persona dicti ol. S. Nicolai Korzybski reservasse
Subsequenti vero tempore Resignationem Coram
actis hujus Cren. Plocen. F. Ida post Fm Divae An-
nae Genitricis Gloriosissimae Virginis Mae pxa
in anno 1755. per N.N. Thomam Albertum
et Simonem Korzybskie fratres inter se germanos
ol. Nicolai filios et Successores ejus in personam
S. Francisci Malaski ol. Adami filii Super
praedictam Sortem Maternam post ol. S. Agne-
them Malaska ol. S. Matthiae Korzybski Con-
sortem ipsa aviam in Bonis praesens Malawa
Consistens pro Summa Ducentorum Fl. Pol. praetio
praefatae Sortis ad mentem Contractus de data
et anno Supra exarati inter Partes Supra spe-
cificati Conscripti Condictata et realiter attestan-
te quietatione Officiosa Coram actis Cren.
Plocen. F. Ida post Fm Divae Annae Genitricis
G. V. Mae in anno 1755. per Saepe nominatos
SS. Korzybskie in rem N. Francisci Malaski facta
exacta fecisse recognovisse. Virtuteq. quaesitae hereditatis
Intromissionem Officiosam de actu et
anno Supra annotati per eundem S. Malaski
in eandem Sortem Bonorum Malawa intercepisse
et Coram actis Cren. Plocen. per Mlem Regni Ma-
lem Providum Martinum Zielenieski de Nie-
darzyno Authum et Juratum recognovisse. ac
post Manifestationem Coram actis Cren. Plocen.
F. 4ta post Festum Sancti Michaelis Archan-
geli pxa in anno 1755. ex parte Saepefati
S. Francisci Malaski ejusdem Sortis a Gnosis Ko-
rzybskie quaesitae haeredis con. NN. Karwowskie
citati occasione ad Possessionem praefatae Sor-
tis in B. Malawa sit nullo habito jure nolle
admissionis Imo ejusdem in Possessione Sua
tentionis usus Participationis intulisse Quam
ob rem Judicium praesens Condle Cameraniatus, atten-
tis praemissis Documentis bene per Judicium Consi-
deratis, hasce Transactiones in rem S. Francisci Ma-
laski

159

vero Suo In Instanti, Solvendae In Reliquis vero
pretensionibus Judicium Partibus perpetuum Im
ponit Silentium. Decreti pren vigore Indicen vero ipso
Sua Ordinaria pro via si volunt ibi ubi de iure veniant.
Thomas Rosciszewski Camerarius Terris Plcus
Jacobus Kosicki Camerarius Terris Plocensis mppa

Officium Pens Cre Capitis Ploc ad obla
tionem G Francisci Malawski Decretum
Condescensoriale infrascriptum in Bonis Infe
rius nominandae Officiose per Infraspecifi
catum G Jacobum Kosicki Camerarium Ter
restrem Ploc Inter Partes Introcontenta
tas prolatum manuque ejus propria Subscriptum
reproducen ad acticandae actisque pro Ingres
sandae suscepit in Tenore sequenti (Inse
ratur) Originale Quod Decreti Circa acta
relicta.

In Cro Plocensi Feria Quarta
post Fm Nativitatis S. Joannis Ba
ptistae proxa Ad 1759no

25

Actum in Villa Czarnomino Rynki Feria Secunda post Festum Sancti Martini Pontificis proxima Anno Domini Millesimo Septingentesimo Quinquagesimo Octavo.

Coram Gnoso Valentino Zołtowski Burgrabio Castri Plocensis in praesentia Gg Joannis Czachowski Antonij Rzeczkowski nec non Mlis Regni Gnalis Pronidi Gaspari Kowalczyk de Dzięgielewo Authe et Juratis ad actum praeaeclamandum assumpti et eundem acclamare

Officium Castri Plocensis Burgrabiatus Insistendo decreto Judicij Castri Plocensis de actu ejus in Castro Plocensi in Terminis Vocalium Causarumque Officij Judicij una cum Continuatione anteriorum Causarum in Diem hodiernam Incidentibus Feria Secunda ante Festum Nativitatis Sancti Joannis Baptistae in Anno praeterito inter Gnosos Albertum et Hyacinthum Chudzynskie Actt et Mlis Catharinam de Rzyszynskie et N Valentini Chudzynski Relictam Consortem Viduam Matrem Brigittam N Petri Czarnomski Consortem Mariannam Virginem Innupt Chudzynskie et Gg Valentini Chudzynski filias et Successrices tum eundem G Petrum Czarnomski Maritum Actt parte ab altera lato vo Decreto Injunctu Condescensio Officij sui Burgrabiatus G Adami Mitodrowski Capitato tempore unius absentia non obstante et praecommissum est addis judicandum Officio Condescensoriali ut partes Doca

Documenta comportent Officium Condescensoriale de Juribus Partium investiget liquidet et Resolvat de Praetensionibus inquirat inquisitiones si opus fuerit expediat Sortes in Capita Fratrum exdividat Solutionem per quem competierit demandet Satisfactionem Injungat partes pro exigentia legis et Justitiae decidat et moderet Cuius Decisioni Partes Parere et acquiescere debebunt et tenebuntur idque sub rigore Poenae Banitionis Interponendae. In virtute itaque Superexaratae Decreti die hodierna ex Limitatione per Gnum Adamum Mitodurski Burgrabium Castri Plocensis facta Incidenti Condescendit fundata itaque Jurisdictione pace et Securitate circa Actus Officiosos servari Solet partes utriusque ad Comparendum Mti acclamare Injunxit et quidem Actoribus Gnoris Alberto et Josepho Chudzynskie per G Albertum Chudzynski suo et Fratris sui nomine praeter Citata et Judicens N Catharina de Nowowskie et N Valentini Chudzynski Relicta Consorte Vidua suo et N Catharinae Chudzynska Virginis nuptae nomine praeter NN Petro Czarnemski et Brigitta Chudzynska Conjugibus Citatis et Judicentibus et quidem Consorte in assistentia Mariti praeter G Hiacinthum Chudzynski Citatus et Judicens praeter N Margaretha Chudzynski Virgo adulta Judicens praeter Partes GG Wołoczewsky praeter Coram Officio Condescensoriali Comparentibus et Secum Judicialiter Controvertentibus Viribus Inductis exauditis Satisfaciat G Petro Czarnemski Dilationi Concessae Infirmitatis in Termino Antecedente idque in Instanti et additur

ni sterali

Ministerialis ad Rothisandi in eam Juramenti Rothe
pro ut in Trno antecedente ob Infirmitatem Comparere
non valuit idq in Instanti praestitit G Czarnomski
Eo attento Juramento eundem liberum pronuntiat
Causamq ulterius prosequi partibus Injungit In pro
secutione Satisfaciant Partes Decreto Sententiae Judi
Castri Plocen in puncto Comportationis Documentorum
et quod G Catharina de Kowalewskie Donationem de
Acta ejus in Castro Plocen Feria Tertia post Domini
cam Jubilate in Anno Millesimo Septingentesimo
per N Casimirum Czarnomski et Jacobi filium
et Rosaliam Machczynska Petri filiam Juniorem
Conjuges in Personam et N Sebastiani Chudzynski
et Adami filium super Sortes in Bonis Czarnomi
no Rynki Recognitt item Cessionem de Actis in
Castro Plocen Feria Sexta ipso Die Festi Divisionis
Sanctorum Apostolorum in Anno 1718 per G Adamum
Czarnomski in rem et personam in rem et personam
et Antonij Chudzynski super summam Ducentorum
Tymphorum modo obligatorio super bonis Rynki Jacenti bus
Servicij item in Castro Plocen Feria Vinta pridie Festi Sancti
Pauli Apostoli in Anno 1715 N Constantia Jaroszewska
et Thomae filia primi et N Martini Dzięgielewski Edi
ptus et N Sebastiani Chudzynski Censor G Ignatio Um
ski et Petri filio de Bonis suis Inscribit Septingentorum
Tymphorum Quinquaginta super summa in Bonis Czarnomi
no Rynki p Sebastianum Chudzynski Inscriptt futuro Ma
rito suo Inscribit respectuq summae praefatae Subsecutt
Sunt In Judicijs Terrestribus Plocen in Bielsko Decreta ac cum
eodem G Ignatio Umienski in Bielsko die Vigesima Octava
Maij sub celebratione Judiciorum Terrestrium Plocen in Anno

165

1745 Complanatio subscriptt qua Complanatione id G Ulan-
ski recessit a solutione summae trecentorum vinquaginta zy-
phonorum ad tenorem Complanationis subiecutt vietatio
in anno eodem 1745 item scriptum manuale die Decim
Martii Julii in anno 1747 per G Petrum Strasienski de
summa vinquaginta zymphonorum Polonicalium provisionali
per od G Sebastianum Chudzynski delitu exolutt item scri-
ptum manuale de data ejus in Czachowko die 15 Julii in
anno 1738 per G Joannem Chudzynski in rem et personam
od G Valentini Chudzynski respectu summae sexaginta zy-
phonorum servicij. G vero Adalbertus Chudzynski Cessionem
acta ejus in Castro Plocz Feria Quarta in Crastino Festi Sa-
cti Thomae Apostoli in anno 1756 per od G Simonem
Mycienski od Stanislai filium in rem od N Joannis Chu-
dzynski Sebastiani filium recognitt. In qua Cessione tam
Adalbertus quam etiam Chiacynthus Chudzynscy et Czar-
scy Conjuges non persistunt imo sufficientiorem Compe-
tionem a G Catharina de Kowalewskie Chudzynska e-
pescunt proinde Officium Condescensoriale decernit ut
tenus evadat G de Kowalewskie Chudzynska Relicta Co-
sors vidua in eam Juramenti Rotham pro ut nulla de-
menta circa se habet praeter Compertuta nec calumni-
neq notitiam de ejus habet idq in instanti et ad
Sibi ad Rothi sanc idq in instanti praestitit G Catha-
de Kowalewskie Chudzynska qua attenta evasione e-
a Compertutione liberam facit et pronuntiat. Neq otiam
partibus ulterius Officium Condescensoriale promovere
dat Controversiisq partium exauditt Siquidem Causa praesen-
respectu exdivisionis inter partes et intuitu solutionis
marum vertit proinde Officium Condescensoriale Ante
omnia ad exdivisionem sortis in Trina Capitu sese Con-
et quidem Arcam arialem in qua aedificia tam G Hiacin-
Chudzynski et Petri Czarnemski ac Consortis ejus existu-
et quidem incipiendo a Horto G Josephi Lisowski a Mer-
usq ad metam G Stanislai Czarnemski hanc Arcam

in Trina Capita per perticas Quatuor cuiq ipsorum nume
rando cum aedificijs ad praesens reperibilibus Officium ex
dividit ac pallis obsignavit. Holodiciem Majus totum locale
SS Alberto et Hiacintho Chudzynskiem Minus Holodiciem
ac reliqua aedificia SS Czarnemskiem ac Catharinae
Chudzynska virgini Innupta servire perpetuo debebunt
In secundo loco In ipsa villa dicta Morawa hic locus
ad tres partes spectabit in Campo vero dicto Modrzyny
sub Dziegielewo locoq dicto Klin intra Granities Kolczy
na ac Czarnomino Stynki hunc locum aequaliter Offi
cium per Pertica Vinq et medij cuiq personae exdi
vidit in alijs locis Juxta praxim Parentum suorum Siquidem
nulla Controversia Omnes successores ad SS Antonij Va
lentini et Joannis Chudzynskich de mutuo Consensu tene
bunt in pacificaq Possessione eorundem aggregatorum aedifi
ciorum per volem Synu scripta Mus Providi Gaspari Ko
walczyk eosdem Intromittendo reliquit Quo vero spectat ad
onera ad SS Sebastiani Chudzynski et Constantiae Jaroszewska
Conjugum tum ad SS Valentini Chudzynski Siquidem ex Docu
mentis Patet primo Summa Vinquaginta Tymphorum ad Se
bastiani Chudzynski per ad SS Valentinum Chudzynski Spe
tio ~~Chudzynski~~ Strusienski exolutis provisionalis alte
ra Quadringentorum Tymphorum Polonicalium SS Ignatio Umien
ski ex onere ad SS Constantiae Jaroszewska exolutis Summaq
Ducentorum Polonicalium SS Wloczewskiem per ad SS Valen
tinum Chudzynski in hocce onus SS Ignatij Umienski est
assumpta uno eodemq Actu Inscriptis partesq videlicet SS
Hiacinthus et Albertus Chudzynscy hocce onus pro Reali
Deportato onere ejusdem SS Umienski agnoscunt proinde
Officium Condescensoriale Decernit hac bina onera quisq
portiones suas emendando SS Wloczewskiem ad Inscriptio
nem eorundem SS Wloczewskich Summam Ducentorum Tymphorum
absq provisione praeria locatione ~~[illegible]~~ Summae mulieribus Omnium Officio
et Actis Castrensibus Plocensibus et Religiosa Festivitatis Sancti

Joannis Baptistae in Anno futuro ventura 1759 solvant et
realiter enumerent in casu contraventionis circa Mani-
festationem publicandae. Residuum ex summa Ducen-
torum Vinquaginta Zymphorum SS Albertus et Hiacinthus
Chudzynscy pro capite SS Brigittae S Petri Czarnemski
Consortis et Catharinae Chudzynska Virginis Innuptae
pertinens ejusdem SS Sororibus suis pro eadem Vigilia in Anno
futuro ventura sub rigore poenae banitionis circa Manife-
stationem interponendae solvant et realiter enumerent
Licita parte per per partem poena Trium Marcarum Pole-
nicarum compensandae Officio vero Condescensionali toti-
ni instanti solvendae. Cathegoriam vero S Hiacinthi
Chudzynski respectu summae Ducentorum Zymphorum de Ac-
tis Curiae in Castro Plocensi Feria Sexta post Festum Divisionis Sa-
ctorum Apostolorum in Anno 1718 per S Adamum Czarn-
ski recognitam in rem ad S Antonium Chudzynski servicium
hanc Cathegoriam ex rationibus officium Condescensio-
nale permoventibus ad Judicium Terrestre Plocensi per-
moventibus Remisit Remittitque pro Termino Conserva-
Cessionem autem ad S Joannis Chudzynski in per-
sonam sui Coram Actis Castri Plocensis Feria Quarta in Casu
Festi Sancti Thomae Apostoli in Anno 1756 ab Ad-
simone Mecienski quaestam hanc cessionem Scriptu-
ra manuali die Decima Vintus Julii in Anno 1738 Da-
super summam Sexaginta Zymphorum Bonificat. Ino-
Petrus Czarnemski et Brigitta Chudzynska Conjugi-
atque Catharina Chudzynska et Mater ejus quae gau-
debant Possessione aggros vernales Adoribus puri-
minent et omnino curent sub poena Banitionis in
primis post Contraventionem Judicii Castri Plocensis pu-
nienda. Ad Indictionem Nobilis Margarethae Chu-
dzynska Virginis adultae Committae SS Chudzynskich De-

Decernit Officium Condescensoriale Wateny GG Czarnom-
sey Conjux et Catharina Chudzynska solvant ejdem G Margare-
thae Chudzynska Tymphones Decem ad G Valentino Chudzy-
nski accomodatt eidem cum Lucta poena Trium Marcarum Po-
lonicarum pro futura vigilia et subrigore superius appositi
Nihil Omnino Woniam G Margaretha Chudzynska
Senio subvecta non Dotem verum exclementia Octo
floreros ex substantia Paterna et Materna exposcit
proinde Decernit Officium Condescensoriale Wateny
GG Hiacintus Albertus Chudzynsey Petrus Czarnomski
et Brigitta Chudzynska atque Catharina Chudzynska
Virgo Innuptt Singulis Annis ejdem G Margarethae Chu-
dzynska ad ultimae vitae tempora solvant et realiter
enumerent et circa se in Domo sua eadem Ad Amittam
suam cum Omni Reverentia Conservent sub poena ba-
nitionis in primis post Contraventionem publicandae ad
Cathegoriam GG Czarnomskich Conjugum G Catharinae
de Kowalewskie Chudzynska Relictae Conserti Viduae Intuitu
praetensorum Inventariorum ac rerum post Fata ad G Valenti-
ni Chudzynski derelictorum Siquidem G Chudzynska Vidua
nunc et in Ante Inventaria ac res GG Czarnomskiem restitui
et Juxta Registram omnes Res ac Inventaria et prae-
sertim aequam vasa ferrea ac alia minoris praetii et
valoris extradit proinde eadem G Chudzynska a Cau-
sa et quavis Impetitione Liberam facit [illegible]
tiat Decreti praesentis vigore

Valentinus Zothowski Burgrabius Castri Plocensis

m[illegible]

169

Officium praesens Crenc. Capitl. Ploc. ad oblationem
Ill. Adami Wlodzewski Decretum Condescensionale
infrascriptum in Bonis Inferius nominandis officiose per
G. B. C. Ploc. infraspecificat. plateam manuq. propria
ejusd. E. Burgrabij propria Subscriptum reproduc. ad acticandum
actisq. pro Ingrossandis suscepit in Tenore sequenti
(Inserat) originale ejusd. Decreti Circa acta relicta

In Crdo Ploc. Sabbatho in Vigilia Festi Nativ.
Sancti Joannis Baptistae ~~[illegible]~~ A.D. 1759

Actum in Fundo Bonorum Łapinoż major Feria Quinta post Festum Sancti Nicolaj Pontificis proxima Anno Domini Millesimo, Septingentesimo, Quinquagesimo, Octavo in praesentia Generosorum Antonij Kowalskij Josephi Łazarskij Casimiri Gosciminskij Antonij Żebrowskij Joannis Nadratowskij Antonij Jasińskij ac aliorum Plurimorum ad Actum praesentem Congregatorum nec non Mtis Regni Gnatis Providi Alberti Bukowskij de Osiek Authentici et jurati Actum eundem Acclamantis

Judicium Terrestre Zawskrzeny Pltus Plocensis Infrascriptae ex mente Decan Tribunal Rni Petricoviens de Acta Ejus Feria Secunda ante Fm Sanctorum Simonis et Judae Aplorum proxime praeterita anno praesens Inter Mcam Theodoram de Powalskie primo Sierakowska ex post Bromierska Judicissam Trrem Dobrinę Matrem Perillrem Rndissimum Leonem Canonicum Leopoliens ac Mcum Theodorum Aulicum Sacrae Regiae Magestatis Sierakowskie in primo voto progenitos Filios Bonorum Łapinoż major Haeredes Actores et Citatos

171

Citatos ab una et Mcos Josephum Capitaneum Bro-
dnicens Bonorum Łapinożek minor Haeredem Ta-
rentem Joannem Ignatium Albertum Andre-
am Felicem Xaverium Filios Płaskowskie Cita-
tos et Actores ac alios Parte ab altera prolati
mediante quo Respectu innovatarum violen-
rum post Actum Campestrem Granitiale
Anni Millesimi Septingentesimi Quinqua-
gesimi Quinti discrepantem Intercedentium
Decro Tribunali Rni Petricoviens Anni
Millesimi Septingentesimi Quinquagesimi Se-
Disjudicari Judicio Condescensoriali demanda-
tarum Condescensio Judiciorum Terrestri-
um vel Officiorum Castrensium et
et quidem pro Parte Mcae Bromierska et
Successorum ejus Judicij vel Officij Sieradien
vel Lanciciens aut Petricoviensis si-
ve Callisiens seu Wschovens aut
Brzestens Kujaviensis vel Junivla-
slaviensis vel Kovaliensis aut Praedec-
sis vel Radziejoviensis seu Plocensis
sive Zawskrzens seu Vissogrodiensis vel
Ciechanoviensis aut Zacrocimensis sive
Livensis sive Czernensis aut Nurensis
Ravensis seu Gostinensis aut Camenec-
sis Masoviae pro Parte vero Mci Płasko-
wskij Capitanej Brodnicensis Judiciorum
Officiorum eorundem met in Fundum Bono-
rum Łapinoż major pro Die hodierna in Ac-

Cont

Contenta, est injuncta quod Judicium aut unus Mcus Judex aut Officialis unius aut Duorum absentia non obstante mutuo Partium Sumpta a qua cunq Parte Conducendus adsit praecisa prorogatione de violentijs Damnis Injurijs post Actum Campestrem Anni Millesimi Septingentesimi Quinquagesimi Quinti attentatis usuq Fundorum et Pratorum ac Sylvarum excisarum praevijs Inquisitionibus inquiret, Juramenta pro exigentia Rei assignabit, Poenas Super quo interesse decernet, bonificationem Damnorum Sententiabit regulamq Decri anterioris exequetur, et Partes finaliter praecisa apellatione Manifestationq et Terminis discrepantia Officiorum Contumacia non nullorum non attentis pro justo et aequo Terminis et rigoribus assignatis decidet et Dijudicabit quorum vel Cujus decisioni Partes et quos negotium exigerit adcitandi parere et acquiescere tenebuntur Sub Poena Banitionis in ibidem Super Parte Contraveniente etiam Coram uno Judice aut Officiali a qua cunq Parte Conducendo publicanda in virtute Cujus Decreti Judicium praesens in Fundum eorundem Bonorum pro Die hodierna Condescendendo et Jurisdictionem Suam Officiosam praevia per vocem apparitoris Mlis Securitate publica Circa tales Actus fieri Solita provisa fundando Partibus inscribendas Comparitiones adstanti Mli intimare mandavit in quo Trno Partibus et quidem Actorea per Mcum Theodorum Sierakowski Aulicum Sacrae Regiae Majestatis

et Condescensurus

Suo et aliorum Actu Bonorum Lapinoz major hæ
redum nomine pnalr, et gratiam a Mco Plaszo
wski Capitl Brodoviceng Parente et Filijs ejus nem
ad inscribendæ Comparitionem Comparet proinde Super
ejusdem Mcis Plaszkowskie renitentibus pœnam Banitio
tam respectu non Solutionis vadiorum præmissorum
quam distinctim renitentiæ in judicato Parti Actoris
obtinere permisit, et ad publicandæ eandem Banitionis Pe
nam Super ipsum Succubitam et obtentam Supra=
scriptam Mtem in Acta Contentum addidit et deputa
vit quiquidem Mtis Suprascriptæ Banitionis Pœnam
modo præmisso obtentam et decretam ac ipsimet Mcis
Plaszkowskie Decro Contravenientem esse banitos, alta Sua
et præconica voce in Loco Fundatæ jurisdictio
nis in Præsentia multorum variæ Condi=
tionis hominum publicavit, procla=
mavit, et ad notitiam omnium in
Dubium deduxit, de quo e Loco pub
cationis Salito rediens Fecit Rela
tionem post quam publica
tam Banitionis Pœnam Ju
dicium pro peragenda de Bo
nis Cilktorum Executione Ca
sam hanc ad Magnificum Lo
ci Capitaneum Seu Magnificos
Locorum Capitaneos Sub Cujus vel
quorum jurisdictione Citati cum
Bonis Subsunt vel Consistunt Remin
Remittitque Decri præsenti vigore.

Josephus Kraszewski Notarius Tomas Zawiszewski
Pbus Plocensis

Officium praesens Crem Capitl Plocen ad oblationem Q.
Antonij Kowalski Condemnationem infrascriptam
in Termino Condescensionis in Fundo Bonorum
Lapinoz major nexu Decreti Judicij Tribunalis
Regni Petricoviensis agitis ex Instantia M.M.
Bronisla Judicissae Dobrinensis et Penitentiae Rndmi
Leonis Canonici Leopoliensis ac M. Theodori Au-
lici SRMSti Sierakowskich Primo Voti Filior
super MM Plaslowskie obtentis Manuq. m
Notarij Terrestris Zawskiensis subscriptam reproduc-
centis ad acticanae Actisq. praesens ingrossandae
Suscepit in Tenore sequenti (: inserendo :) origi-
nale Eiusq. Condemnationis circa Actas eli-
ctum.

In Castro Plocensi Sabbatho post Dominicam occul.
Quadragesimalem proximo Anno Dni 1759.

Baniti Mci Plaskow
scy p mm Sieratkow
skie in Arno Conde
scentionis

1758 Ao.

176

27

176

Actum in Fundo Villæ Bonorum Mlock Feria Quinta Post Festum Sanctorum Trium Regum proxima Anno Domini Millesimo Septingetesimo Quinquagesimo nono.

Judicium Condescensoriale infrascriptum in Fundamento Decreti Tribunalitij Regni Petricoviensis Inter Mficam Franciscam de Zakrzewskie olim Mfici Alberti Sutkowski Dapiferi Łukoviensis Relictam Consortem, ac alios ab una, et Mficum Casimirum Sutkowski Subdapiferum Łukoviensem ac alios Citatos de Actu Petricoviæ In Judicijs Ordinarijs Glibus Tribunalis Regni Feria quinta post Festum Sancti Martini Episcopi proximâ Anno Domini Millesimo Septingentesimo Quinquagesimo Octavo parte ex altera Prolati, Quo Decreto In Causa promota respectu expulsionis de Bonis Mlock Mficæ Sutkowska Actricis Dominæ Advitalitialis per Mficum Sutkowski Privignum attentatæ Regestro Causæ Competenti Adinvento et post Inunctum experimentum Necessaria anteomnia Reinductio Mficæ de Zakrzewskie Sutkowska in Bona Mlock Cum attinentijs violenter adempta In Præsentia Juditij vel Offitij Plocensis vel Zawskrzensis Sive Zacrocimensis Seu Ciechanensis aut Rozansis vel Vissogrodiensis Seu Sochaczoviensis in Octo ab Actu Decreti Tribunalitijs Septimanis proximis nempe Die hodierna per Partem actoream in Fundum Bonorum Mlock cum attinensis Conducendi decisa et Declarata est et ut Judicium seu offitium Sive Mficus Judex vel offitialis per Actoream Partem Conducendus ut Ante Omnia Partem Actoream in Bona Mlock Cum attinentijs

177

violenter adempta reinduceret, Calculum ab Acti
Interruptæ Possessionis exciperet, et ad Certam Qu
titatem reducendum Partiq actoreæ Restituendum
demandaret, de Violentijs Damnis Iniurijs Inq
reret, Inquisitiones Iuratorias expediret, et quidq
ex ijsæ Compertum fuerit pœnas pro qualitate f
Irrogaret, Satisfactionem Cui per quem interer
præstandam Sententiaret, de prætextuosa exp
sione inquireret, et si prætextuosè obiecta esse patu
rit, pœnas duplicatas ad mentem legis Superc
ciente et non deducente expulsionem extenderet,
Partem prætextuosam expulsionem probanter
retro reinduceret in Bona, Partesq in præmissa
pro Iusto et æquo finaliter præcisa apellation
dis Iudicaret et decideret. ac moderaretur, Cuius I
ditij Seu officij Sive unius Mfici Iudicis vel Off
alis Decisionis ut Partes parerent et acquiescen
Sub Pœna Banitionis In præsenti Terminos
per Contraveniente Parte publicanda Regula Pro
scripta est, Plura Decreto eoæ ediscrente ad Fun
dum Bonorum Mlock Die hodierna in Actu C
tenta Condescendit, Iurisdictionem Suam in P
senę Mficor et Gsor Alberti Pęczkowski Iudicidi
Terrestris Ciechanę Petri Maruszewski Burgra
Zacrocinę Joannis Gumowski Mathiæ Chamski
tri Rykaczewski Thomæ Stanislaj et Valentin
pelewskich Antonij Goszcicki Joannis Nadra
ski Mathiæ et Vincentij Rykaczewskich Laur
Ciszkowski Josephi Lesiecki Joannis Marusz
ski Antonij Rykaczewski, aliorumq plurimo
nobilium ad hunc Actum Congregatorum nec no
mlis Regni Gnalis Providi Pauli Ciechocki Au
tici et Iurati Actum præsenę acclamantes fu
vit, Qua fundata Solito Iuris more Iurisdicti
Partes ad Inscribendam Comparitionem accla
re eiæ Mti Regni Gnali in actu Contento manda
Quibus Mfica Francisca de Zakrzewski olim

ci Mf

Mfici Alberti Sutkowski Dapiferi Lucoviens Relicta
Consorte Vidua Actrice ptr. Gsis Andrea Ropelewski
Thoma et Casimiro Ziolowskich et Reliquis Actt per
Gsum Andream Ropelewski suo et alior nomine
sistentem ptr. et Mfico Casimiro Sutkowski Dapife
rida Lukoviens Citto per Gsum Laurentium Ciszkow
ski, Reliquis Citatis Terminis Comprehensis per eund
Gsum Laurentium Ciszkowski Judicium Controver
sijs Partium exauditis, Quo spectat ante omnia
Intimatam per Decretum Tribunalitium Reindu
ctionem in Bona Mlock Cum attinentijs Mfici
Sutkowska Dapifera Lukoviens Bonor omnium
olim Mfici Alberti Sutkowski Dapiferi Lukoviens
Mariti Domina advitalitialis, Innitendo Regula
Praeinserti Decreti eam Mficam Sutkowska Dapi
feram Lukoviens praesente et attentante Gnoso Jo
anne Gumowski Comissum ad attentandam Rein
ductionis Actam et ad restituendas Res Economi
cas et Inventaria ac Granaria ordinate parti Acto
reae Reinducendae a Mfico Sutkowski Dapiferida
Lukoviensi Principali suo habente in eadem Bo
na Mlock reinduxit, Catervamq Subditor praemis
sor Bonor ad demandandam Obedientiam Convo
care mandavit, Comparente itaq eadem Caterva
actualiter vi Decreti Tribunalitijs Regni Petricov
ens Mficam Sutkowska Dapiferam Lucovien
sem Actricem ad Bona toties dicta, cum attinen
tijs reinductam esse per vocem Misterialis in
Actu Contenti Juditium promulgavit, et praestari
ab ijsdem Subditis Reinductae Dominae advitali
tiali Actrici Obedientiam Iniunxit, et deniq ad Con
scribenda Regestra existentiae Rerum Mlium
fundo annexor et Inventarior, tum varior Gra
nor, qualia et quanta nunc Circa Reinductionem
existunt sese Contulit, et Cum haec Regestra sufi
cienter in attendentia Gnosi Joannis Gumowski
Plenipotentis et Comissum a Mfico Principali
Comparentibus et Controvertentibus

suo

suo Citato habentes Conscripta et per Eundem ac
tem ~~Conscriptam~~ Actoream subscripta sunt, Ju
dicium eadem Regestra distinctim in Trinis
Schedis seu Filuris Contenta, manu sua officio
ut moris est solidavit; taliterq satisfacto p
mo praescripto Decreti Tribunalitij, quando
dem in ulteriori Executione Regulae eiusdem
Decreti, videlicet excipiendi Calculi, ex pedien
darum Inquisitionum, et alior Decreti Tri
bunalitij Contentor ad Implendor urget pr
sentiam Partis Citatae Mfici Casimiri Sut
ski ptr danda Responsio, quem Mficum Citat
in Lecto Egritudinis Jacentem in Villa Rakow
in Palatinatu Culmensi Gnosus Laurentius
Ciszkowski Comparens Ex Comisso refert, et
mentem Legis hoc in Casu differi Condesce
onis Actum qui spectat reliquas disiudica
das Cathegorias nomine Principalis sui e
poscit, et ad praestandum Juramentum s
trahit, id Circo Judicium admisibilem ad
probationem Juratoriam adinvenit Ea R
Quia immediate ante Incidentiam Actus
descensionis praesens Principalem Suum
Mficum Casimirum Sutkowski in Lecto
tudinis decumbentem in Bonis Rakow
reliquit et Contrariam non habet inhucusq
delicet de Valetudine eius notitiam, ita
DEO et Passione Domini nostri Jesu Chr
adiuvante. Praestitit in attendentia Part
apparitore Ministeriali Juramentum Roth
praescripta, postquod praestitum, Judicium
Actum Condescensionis ad Reliquas Cath
gorias post Subsecutam iam Reinductio
disiudicandas se se refferendi, ad Feria
Quintam post Festum Purificationis Gl

E Disiudicationis Subiectorum

sissimo

Gloriosissimæ Virginis Mariæ proximè in Anno præsenti imminentem differt et prorogat Cum toto Rigore et Vigore Decreti Tribunalitij Regni Petricoviensis. Quo in Termino ex Prorogatione Intervenienti Mfilius Casimirus Satkowski Dapiferida Lucoviensis Citatus Juramentum veræ Infirmitatis suæ ad mentem Legis explere at utræq Partes Comparere Judicatumq pati suo Coram Judicio seu alio officio in Decreto Tribunalitio Regni Petricoviensi expresso per Partem Actoream ut sonat hocce Decretum Conducendo sub Rigore ibidem vallato et interposito debebunt et tenebuntur Præsentis Decreti Virtute.

Victorinus Thaddæus in Karniewo Karniewski Stris et Castrenæ Terræ Rozanenæ notarius

Officium præsens Castren Capitan Plocen ad Oblationem G. Casimiri Rozłowski Decretum infrascriptum expeditæ in S. Młock Reinductionis una cum Prorogatione actus Condescensorialis in alijs Cathedrijs per M. Victorinum Thadæum Karniewski Rozanien Terrestrem et Castren Rozanien in Fundo Eiusdem S. Młock promulgatæ manuq Ejus propria subscriptæ reproducendæ ad Actuarij actisq præsen ingrossandæ suscepit in Tenore sequenti /: inserta :/ Originale Eiusdem Decreti circa acta relictum.

In Castro Plocensi Feria Quinta ante Festum SS. Fabiani et Sebastiani Martyrum proxima Anno Domini 1759.

Decretum Expeditæ
Reinductionis ad Bona
Młock Mficiæ Sutkoska
Dapiferæ Lukoviens
et Prorogationis in Reli
quis Cathegorijs actus
Condescensorialis
1759 Anno.

181

Actum in Bonis Zołtowo Zuki et Zabiki idq in Termino Condescensionis per Judicium Terrestre Plocense Camerariatus partibus determinato Feria Tertia post Dominicam Septuagesimae proxima Anno Dni 1759.

Coram M. Jacobo Ksicki Camerario Terrestri Plocen in Praesentia Nobilium Joannis Sadoski Alberti Malanowski ac aliorum Nobilium ad Actum Praesen Congregatorum nec non Mtis Regni Gnalis Providi Martini Grzegorzewicz de Villa Zołtowa Magna Authentici et Jurati Eundem Actum Acclamant Judicium Terrestre Plocen Camerariatus in Sistendo Decreto Judicij Terrestris Plocen de Actu ejus in Supre in Trnis Communibus Terribus Feria Tertia post Dominicam Exaudi in Anno proxe elapso 1758 inter Gsum Antonium Zołtowski Actorem ab una et Gsos Matthiam Valentinum Joannem Burgrabium Castren Plocen et Paulum et Felicis Filios Uminskie Citat et Actores parte ab altera lato quo mediante Condescensio Judicij sui Camerariatus ut Comportationem Documentorum quorum is Causam Praesen evincen per partes Praestand demandat Solutionem Summarum quae et quantae ex Documentis apparuerint et cui a quo Juste pervenerit injungat de Sortibus seu agris in Cujusnam Sint possessione Inquirat Intensiones Cunctas et Singulas partium dignoscat et Satisfactionem pre ejsd sententiat Inquisitiones si opus fuerit expediat Juramenta excipiat Dubia resolvat Alias Decreto latiori in se obloquen Captato tempore Pravio Consensu partium est demandat vigore itaq Praemissi Decreti Suprascrus Mficus Camerarius unius absentia non obstante ad Bona Praefata Condescendit Jurisdictionem suam Actibus Officiosis Conformem pro visa securitate publica voce Suprascri Mtis promulgat fundavit et partibus

Reinductionis ad Bona

183

Comparere Injunxit Quo in Trno acclamatorio et quo
Actore Gso Antonio Zołtowski prte Citatis simul et
Actoribus Gsis Mathia Valentino Joanne Burgrabio
Castren Plocen et Paulo Uminskie Fratribus inter se
Germanis prte Comparen et secum Judicialiter Controvertentibus
quibus Controversijs Partium utrarumq Coram se Juductis exau
quoniam Eadem Partes sopiendo Conctas ptensiones ad se habitas
Complanationem sub Tractu agitatis Condescensionis nempe Ter
Tertia post Dnicam Septuagesimae pxe in Anno psen inter
se Conscripserunt et manibus Sujs ac amicorum subscripserunt
suoq Judicio Condescensionali Eandem ad approbandum porrexerunt pro
de Judicium psens Condle approbata earundem Partium Com
planatione standumq ejdem arbitratur. decernendo quatenus su
praserus Gsus Antonius Zołtowski satisfaciendo ptactae Com
nationi de Actu superius exaratis Summam Centum quadra
ta Tynphonum restan ex Summa Majori Ducentorum Quinquag
ta Tynphon in vim Dotis de Bonis Paternis ob Gsam Maria
nam Zołtowska ob Nblis Felicis Uminski Consortem Mat
Actorum Concernentis Eadem Complanatione agnitis Gsis Uminskie
Actoribus Coram Officio Castren Plocen in et pro Vigilia Festi
tivitatis Sancti Joannis Baptistae in Anno psen ventura ex
absq omnibus Juris diffugijs Solvat et realiter enumeretur
sub pena Banitionis ~~illo in Ter~~ quae decernitur et Termi
publicand in Casu Contraventionis Circa faciend Manifesti
tionem figitur peremptorias publicanda lujta per partem utramq Trium Ma
rum Polonicalium parti per Partem sibi Compensanda Judicio
vero in Instanti ~~sub pena Banitionis ex Regestro pena~~
~~lium publicanda~~ Solvenda.
Jacobus Kosicki Camerarius Terris. Plocen mpria

Officium praesens Castren. Capit. Plocen. ad oblationem Trium Joannis Uminski B. C. P. Decretum Condescensionis infrascript. in B. inferius nominanae officiose per infraspecificat. S. Camerarium Trium Plocen. inter partes introcont. Promulgat. ac manu ejusdem S. Camerarij propria subscript. reproducen. ad acticanae actiq. praesentis Ingrossanae Suscepit in tenore Sequen. (Inserat.) Originale ejusdem Decreti circa acta relict.

In Castro Plocen. Sabbatho in Vigilia Festi Nattis S. Joannis Baptae anno Dni 1759

B

Decretum Condescen
sionis per M. Camera
rium in B. Zottowszu
ki et Zabiki expedit

A 759.

185

29 186

Actum Petricoviæ in Judicijs Ordinarijs Generalibus Tribunalis Regni, Feria Quinta post Dominicam Septuagesimæ proximâ Anno Domini Millesimô Septingentesimô Quinquagesimô Nonô.

Inter Magcos Josephum in Piegłowo Piegłowski Vexilliferum Terræ Ciechanoviens. et Valentinum Zielinski Dapiferum Terræ Zauskrzens. actores per Gnosum Pszczołkowski, Illustres Magcos Senatores Dignitarios ac Officiales Incolas Palatinatus Plocens. Citatos per Generosum Ciołkowski ejusdem Palatinatus Plocens. Constitutum Plenipotentem, Magcum Bogdański Indicentem per Gnosum Pszczołkowski Judicium præsens Ordinarium Generale Triblis Regni Petricoviense Terminos partis Actoreæ Magci Josephi Piegłowski Ve

xilliferum

xilliferi Terræ Ciechanovienę et Valent
Zielinski Dapiferi Zawskrzenę Antea
rum ad Judicium Tribunalitium
sauri Regni Radomienę ex eodem
Palatinatu Plocenę Commissarioru
Institutos Decidendo Controversijs
ditis et quidem Magco Valentino Z
linski protunc Pincerna, nunc Da
fero Zawskrzenę Laudo publico ejus
Palatinatus Plocenę, Die Decima
ptembris in Raciąż Millesimo Sep
gentesimo Quadragesimo Tertio An
cum assignatione Summæ Ducorum
millium Florenorum Polonę ex pr
ventu Ducillari, et Solidario exhi
to ad Acta Crenę Plocenę Feria Se
da post Dominicam Judica Quad
gesimalem per oblatam porrecti
Magco vero Piegłowski protunc Pin
na ad præsens Vexillifero Terræ
chanovienę in Anno Millesimo S
gentesimo Quadragesimo Quinto
Duodecima Martij in Płocko In
mento per Illustres Magcos Senat
Dignitarios Officiales ac Incolas
Palatinatus Dato, et Sigillis mu
non Magcum Adamum Bromirs

Succam

Succamerariæ Vissogrodienæ, sed eundem
Magcum Piegłowski ad functionem
Commissoriatus electum esse, et eo in Pun
cto Laudum per magcum Carolum Ma
lewski Comitiolorum Marschalcum
transmutasse docente, Actis Terrestri
bus Zawskrzenæ in Mława Feria Se=
cunda post Dominicam Reminiscere
Quadragesimalem Anno eodem Oblatu
ato et subsequentibus Actibus et Lau
dis tam functionem peractam quam
pensionem sibi assignatam remon=
strante munus suum Commissoriale
expedire utrisq tam Zielinski quam
Piegłowski deducentibus et pro pensio
nibus sibi debitis agentibus, Solutio
nemque justo merito Incumbentem
efflagitantibus Palatinatu vero Plocenæ
Liquidationibus Civitatum in Judi
cio Terrestri Plocensi per Decretum
Feria Quinta post Dominicam
Judica Quadragesimalem Anno
præterito millesimo Septingente=
simo Quinquagesimo Octavo in
Płonsko subsecutum intercessis,
per partem Actoream inficianti

bus

bus, se se explicante, et ex hoc Erario
Publico Summam paratam non ex
tare inferente, Quoniam vero ejusq
Provenientiæ Ducillaris et Solidar
participatio per quemnam sit exac
plene non demonstratur. Proinde in
tuitu infrascriptorum peragendo
Causam præsentem ad Judicium Z
restre Zawskrzenę ejusdem Palatin
tus Plocenę, primosq et proxim
post Dominicam Conductus Pasch
Anno præsenę in mława celebran
Terminos remittit. Quod Judicium
una cum assedentibus Coincolis
ex Dignitarijs et Officialibus Mag
ficis Stanislao Przeciszewski, vexil
fero, Antonio Kosinski Pincerna,
Valentino Bońkowski Thesaurar
Jacobo Sokolnicki Tribuno Ploce
Joanne Narzymski Thesaurario Z
wskrzenę ex Nobilitate vero Mag
Jacobo Zielinski, Paulo Zorawski,
thia Baginski, Francisco Lugous
Antonio Chmielewski et diem me
bini unus ex Dignitarijs alter e
Nobilitate aliorum absentia non

Obstan

Obstante adsint, ante omnia Solutio
nem indilatam Contingentis per Duo
Millia Florenę Polonę Magcis Zielin
ski et Piegłowski provenientis ante
alios Omnes uti Causam hanc vindi
cantibus pro uno seu distincto Ter
mino manifestationibus et Terminis
non attentis cum apponendo rigore si
et in quantum sufficiat summa ex Ęra
rio decernent, Nihilominus quo ad
satisfactiones aliorum ex hoc Ęrario
Concernentes per Indictiones intranti
um et intrandorum, Liquidationes Ci
vitatum ejusdem Palatinatus Plocen
et Terrę Zawskrzenę ab Anno seu à tem
pore possibiliori Arbitrio dedito, tum
Decreta Judicij Terrestris Plocen
/: non involvendo ad hanc Causam
Magcos Skarbki et Decreta eorum :/
Cognoscent, trutinabunt, resolvent, me
liorabunt, Provenientiam Ducillarem
et Solidariam ad normam aliorum
Palatinatuum et Terrarum Consti
tuent, et per quemnam percipiebantur
tur Proventus ex Quietationibus ac
Regestris perceptorum inquirent, et

quod

quodsi per quem praesuperanter ultra
Jus ejus, aut nullo Jure habito, perci
piebantur aut percipi denegabantur
adcitationem cujus interesit Injun
gent, et modum Solutionis debitis
Competitoribus juxta Turnum ex suf
cientia Summae ex faciendo Calculo
provenienę Cognitis eorum Juribus
adinvenient et pro omni exigentia D
cumentorum Manifestationum Term
norum Ipsiusq' Negotij legis ac Justi
tiae, intuitu ejusmodi provenientiae
Ducillaris et Solidariae nihil in tactu
relinquendo, praecisa appellatione non
Obstantibus Manifestationibus et Term
nis etiam de vi legis exquirendis
Contumaciaq' non nullorum non atten
imo omnibus praeclusis diffugijs Jur
Cunctabunt, discutient, et peragen
Juramenta à Civitatibus et regestr
perceptorum Tentoribus et à quo n
gotium exigerit excipient, finaliter
disjudicabunt, et ad effectum deduce
Quorum Decisioni partes omnes et
citandi parere et Judicatum pat
tenebuntur sub poena banitionis t

es

es quoties opus fuerit usq ad perfectum finem Causæ publicanda. Pro quo Judicior Termino Palatinatus Plocens Civitates pro Comportatione Liquidationum Regestrorum, perceptorum, Quietationum assignationum ac attendentia Causæ adcitare adcitandi comparere et Judicatum pati adstringuntur sub rigore suprascrip[illegible] Banitionis Decreti præsentis

Golembowski

Ludwik Wełęcki

Officium præsens Ordinis Capitis Plocen ad Oblationem G. Thomæ Potrykowski Decretum infrascriptum Tribunalitii Regni Petricovien inter Partes introcontentas promulgatum reproducens ad actuariæ Actorum præsentium ingrossandæ suscepit in Tenore sequenti (inserat) Originale Eiusdem Decreti seu Extractus circa Acta relicta.

In Castro Plocensi Feria Tertia post Dominicam Ramis Palmarum Quadrlen proxime Anno Dni 1759.

110

Inter magcos
Piegtowski vexilli
ferum Ciechanov
et Zielinski Dapi
ferum Zawskrzenę
et Palatinatum
Plocenę

Decretum

Petricoviæ 1.7.5.9.

190

Actum in Fundo Bonorum Mańkowo, Sorteg. dictt. Wierzbowskia, dd. in trino condescensionis p. Judicium Terre. Plocen. Camerariatus. Partibus determinatis Feria Secunda pt. Dnicam Rogationis proxa Anno Dni 1759no.

Coram Nobo Jacobo Rościcki. Camerario. Terri. Plocen. in presentia Nobilium ac Nhuin. Thome Jaroszewski Arteacti Camerarij granitalis Plocen. Michaelis Bogusławski, Alberti et Antonij Petrykowskich, ac aliorum Nhuin ad Actus pene congregatis, nec non aliis Dni. Nis. Providis Laurentij Kosmiak de Borzis Komorowo. authi et jurati eiusd. Actum acclamare. Judicium Terre Plocen. Camerariatus supradicti insistendo Dto. Jud. Terrs. Plocen. de Sita ejus in Bielsko, in Terris communibus Terribus. Fra Quinta pt. Dnicam Rogationis proxe in Anno elapso 1758. inter D. Laurentium Mańkowski Acti Actorem, et Dnum Niemczewski Rei. Citt. et alios pte abattera lati, quo mediante Condescensio DD. Camerariorum. Duorum, aut Unius absentia non obstante captato tempore in Fundo pene Bonorum, seu Sorten ibid. Citt. p. diem hodiernam in Actu contento. est assignati, eodemq. Decreto injuncti Est, Ut ante omnia comportationem Documentorum, quorumvis Sortem eiusd. Wierzbowska evincens, Partes Subsequend. demandet, quibus comportato legalitate Donationis, ac quarumvis transactionum cognoscat, et resolvat de Sorte cui in cujus nam possesione sit, inquirat, et investiget, eiusd. prout cujus interfuerit deoccupand. faciat pecus. dijudicat, et Partes p. opportunitate totius Negotij nihil irresolutis relinquendo. finaliter decidat dijudicet, ac moderet, quo Dnus ad quitus in se obtogavit ad Fund. dictt. Bonor. condescendit, jurisdictione sua ordin. actibus juridicis congrua Custodit prius pace publica vole Supranis Mris proclamati, Partesq. ad Comparend. dictt. Mri acclamare mandavit. quo in trino acclamati, et quidem dictt. Nobo Laurentio Mańkowski plr. Nocitato DD. Benedicto Bromirski et Alberto Swierkocki p. eiusd. D. Swierkocki Suo et Supranis D. Bromirski Socero Dni nris plr. DD. Alexandro, Alberto et Antonio Petrykowskich plr. Nobi Gregorio Rościcki p. D. Alberto Swierkocki plr. DD. Francisco, Valentino et Stanislao Duplickich p. eiusd. D. Swierkocki plr. reliquis adatis p. D. Swierkocki. comparend. Vocatis. D. Gregorius Niemczewski originaliter citatus licet comparet, Comparitionem tamen ulla

195

ullatenus inscribere recusat, ~~exinde~~ Decretoq supra de actu
exaratt (ex quo praesens Nitit Actus Condescensionis) contra
nit, ~~in~~ at Condemnare se permittit. Proinde Jud praesens Cond
Causam praesens cum comparentibus adcitatt ad Convictio
Disparen Suspendit, Suspensaq esse declarat. Sup
Disparen G. Gregorio Niemczewski Condemnationem ad
obtinere permisit, ad eandemq publicand Banitionis p
nam Mlem Rni Glem in actu contentt. Judicio suo a
stans addidit, et deputavit, Qui Mlis Satisfaciendo
putationi suae à Judicio praesens habitae, memoratt Citt. alt
suâ Praeconica et Sonorosa Voce in praesentia Mlium protu
adstans publicavit, proclamavit et ad notitiam omnium d
duxit, de quo praesens Jd Mlis. è loco publicationi Sol
ad Jud Suum rediens fecit Relationem. Postqm publica
Banitionis Poena. Judicium profaciend in praemissis jux
praesentum juris Communis, executione. Causam hanc
toto ejus effectu ad Mfum loci Capneum seu Mfcos loc
rum Capneos ubi Cittg. Disparens. Cum Bonis Suis Sub
vel Consistit, remisit, remittitq praesens Decreti Sui Vigo
Jacobus Kęsicki Camerarius Terris Plocens Impp

Officium praesens Ten Capitt Plocen ad Oblationem N. Lau
ny Mankowski Condemnationem infrascriptam in Fundo
Mankowo Terminoq Condescensionis ibidem agitt ex Inst
ris Eiusd Offeren super G. Gregorio Niemczewski
obtentt manuq G. Camerarij Terrestris Plocen subsc
reproducen ad actuandum Actisq praesen ingrossandum
potem Tenore sequenti (inserat) Originale Eius
Condemnationis circa acta relictum.

In Castro Plocen Sabbatho post Dominicam Laetare
Quadragesimalem proximo Anno Domini 17[illegible]

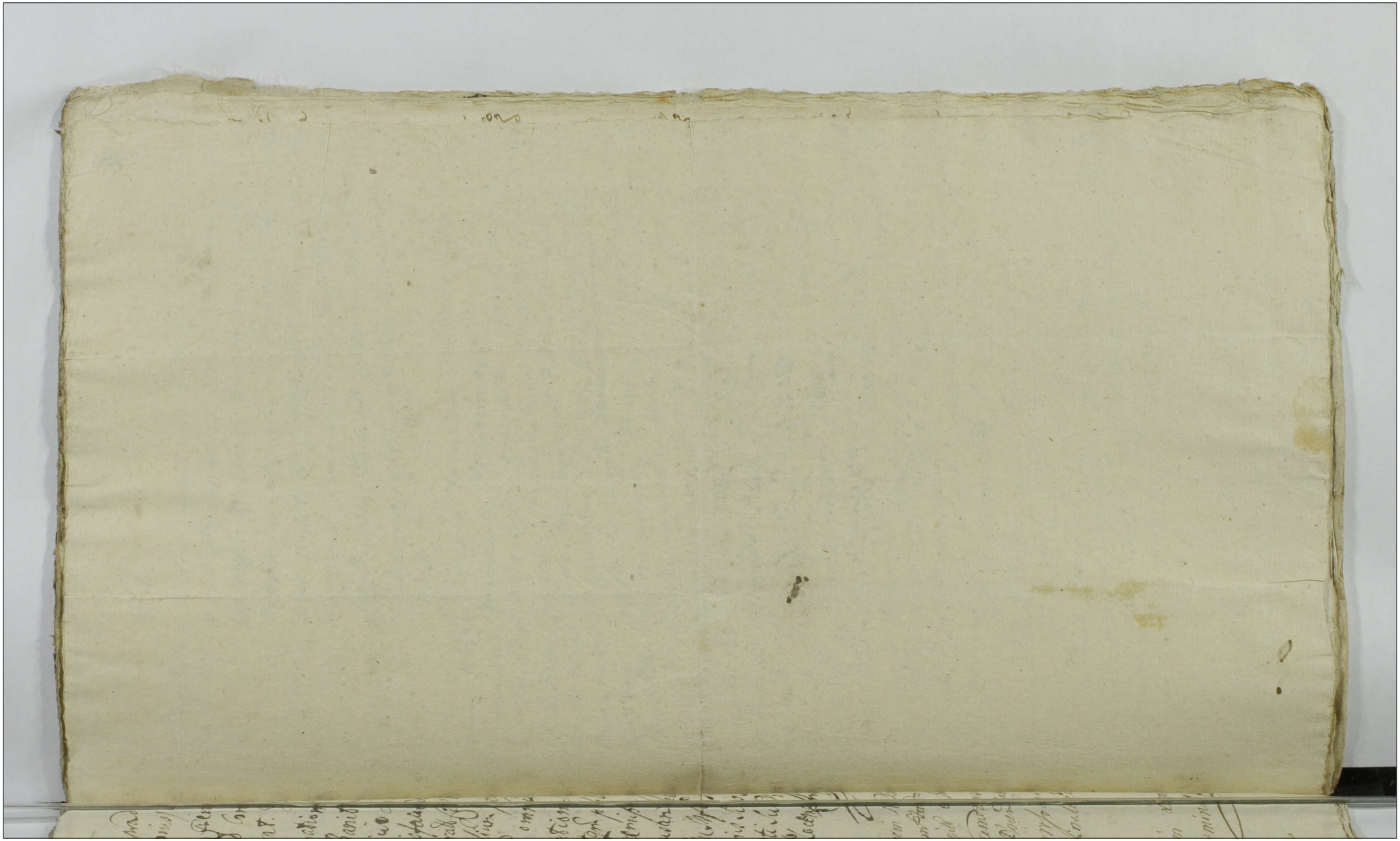

196

Banitus G: Niemczewski p G: Mańkowski in trnd Condescensionis 1789 Ao

31 197

Actum in Loco Controverso Pratorum et Fundorum Inter Haereditates Bonorum Villarum Juryszewo Mfci Adalberti Dzierzanowski Pincernae Vinnicensis ab una, et Glinno Illmi et Rdissimi Capituli Collegiatae Plocensis ab altera Partibus, Feria Secunda post Dominicam Conductus Paschae proxima Anno Domini Millesimo, Septingentesimo, Quinquagesimo, Nono.

Coram Mfcis Josepho Francisco à Klichow Klichowski Camerario Granitiali Palatinatus Lanciciensis et Simone Thadaeo Miszewski Pincerna Terrae, Vice Capitaneo et Judice Castrensis Vissogrodiensis. In praesentia Magnificorum ac Nobilium Adami Miłodrowski, Valentini Zołtowski, Burgrabiorum Castrensis Plocensis, Joannis Duczyminski Notarij Zuppae Salinariae ~~[illegible]~~ S. Regiae Mtis Plocensis, Matthiae Dzierzanowski, Francisci Bąkowski, Victoris Kadratowski, Joannis Suchodolski, aliorumque Nobilium Nec non Mtis Regni Gnalis Providi Laurentij Przywięty de Boryszewo authentici et Jurati ad actum praesentem assumpti et quendam acclamantis. In Termino hodierno Vigore Decreti Tribunalitij Regni Petricoviensis Feria Quinta ante Festum Sanctorum Simonis et Judae Aplorum proxima Anno proxime praeterito Millesimo Septingentesimo Quinquagesimo Octavo, inter Venerabilem Collegiatam Plocensem et Prtem Rdum Treptau Canonicum Eiusdem Collegiatae Actores et Citatos et Mfcum Dzierzanowski Albertum Pincernam Vinnicensem atque Nobilem Casimirum Rogozinski Bonorum Juryszewa Heredes Citatos et actores late. Quo mediante Decreto Judicium Illud ordinarium Gnale Tribunalis Regni Petricoviensis motionem ab officio Camerariali Granitiali Plocensis ex fundo Controverso ad Judicium suum Interpositam et admissam resolvendo necessariam Condescensionem in Fundum controversum, inter Haereditates Bonorum Juryszewo Mfci Dzierzanowski et aliorum ab una

et Glinno

et Glinno Vnblis Collegiatae Plocens ab altera Partibus
in et praeteria secunda post Dominicam Conductus Pasc
anno futuro videlicet praesenti 1759 incidentis Mfcorum
Succamerariorum vel Eorum Camerariorum mutuo
Partium sumptu conducendorum adinvenit. Et quidem
pro parte venerabilis Collegiatae Plocens Vyssogro
ensis vel Dobrinens, aut Ciechanoviens, sive Rozan
seu nurens sive Zomzens vel Lanciciens aut Ra
vens seu Zakrocimens, sive Visnens. Pro parte
vero, Mfci Dzierzanowski et aliorum, Eorundem
Mfcorum Succamerariorum, vel Camerariorum absen
unius non obstante, dummodo unus Mfcus Succa
merarius vel Eius Camerarius a quacunque Parte, in
Fundum Bonorum Glinno et Juryszewo conducendo
adsit, ante omnia ad repositionem Inquisitionum
Coram officio Camerariali Plocens in Termino Con
descensionis Eductarum et circa Partes Iurentium, s
gant vel stringat, Quibus repositis et Lectis Du
Per Partes utrasque expeditos revideant vel rev
deat, tum et Scopulos antiquos revideant, Novos
ubi necesse fuerit erigant vel erigat Parti Ductu
lucranti Juramentum juxta Statutum assignent vel
assignet, et Sententiam officij Camerarialis Plocens
tantummodo in puncto sine Juramento in nonnullis locis
Ductus pro re Vnblis Collegiatae Plocens adiudi
ti cognoscant, resolvant seu cognoscat resolva
Caeteraque in Causis Granitialibus observari solita, p
gant vel peragat. Post expeditam Causam Granit
alem Judicia Terrestria vel officia Castrens. Et q
pro Parte Vnblis Collegiatae Plocens ~~Plocens~~ vel Vy
grodiens aut Zakrocimens sive Ciechanoviens
seu Zawskrzens vel Rozanens aut Zomzens sive
rens, seu Camenecens Mazoviae, sive Dobrinens
Lanciciens. Pro Parte vero Mfci Dzierzanowski
aliorum Eorundem Judiciorum Terrestrium vel offi
rum Castrens absentia Unius non obstante, du
modo unus Mfcus Judex Terrestris vel officialis

strens

strenę, Camerariq Terrestris vel Burgrabiq a quacunq
Parte in fundum Bonorum Suprascriptorum Conducendq
adsit de violentijs damnis Iniurijs ex fundo controverso
emanantibq, quijs educendis Inquisitionibq investigabit
Compensationem damnorum sui a quo iuste provenerit, de
mandet, Iuramenta ubi necessaria fuerint excipiat
Calculum de perceptis proventibq excipiat, Partesq tam
in Causa Granitiali mfci Succamerarij vel Conum Camera
rij sive unq mfcq Succamerarius vel Camerariq, quam
in Causa facti mfcq Iudex Terrestris vel officialis Castrenę
Camerarius aut Burgrabiq precisa quavis apellatione et
non obstantibq quibusvis manifestationibq et Terminis
in protellationem Iustitiae exquirendis ad Contenta ma
nifestationum et Terminorum, Protestationum et visionum
decidant disiudicent et moderentq. Quorum vel Cuius
et quid in Causa Granitiali etiam coram uno mfco Succa
merario vel Eius Camerario, in Causa vero facti coram
uno mfco Iudice Terrestri vel officiali Castrenę, Ca
merario vel Burgrabio decisioni Partes sub Poena
Banitionis illo in Termino Condescensionis parere
et acquiescere Iudicatumq pati tenebuntq. Pro quo
Termino Condescensionis Collaterales suos, et Testes
ad Causam facti si voluerint Partes adcitent, adcitati
sub Rigore Suprascripto parere debebunt Sententi
atum est. Decreto Eod in se latiori existente. In di
em hodiernam incidente et proveniente. Officium Su
prascripta Cameraniale Granitiale ad Causam Grani
tialem, Castrenę vero Vissagridiensę ad Causam facti
damnorum et violentiarum in fundum Controversum Su
prascriptorum Bonorum officiose Condescenderunt Iuris
dictionem suam voce suprafati mlis proclamatam fun
darunt, quam fundatam obstante Festivitate Sancti
Adalberti Episcopi et Martyris in Crastinum recla
mare Suprascripto mli mandarunt, In Crastino
quoq Iurisdictione sua reassumpta. Partes ad sui
Comparitionem Eid mli acclamare Iniunxerunt
Quibus acclamatis et quidem venerabili Col
legiata

200

#

Bonorum Glinna Hæredibus
giata Plocen. et Perillustri admodum Rdo Adalberto
Treptau Eiusd. Collegiatæ Plocen. Canonico Bono
rum Eorund. Glinna Possessore actoribus et Citatis
per Perillustrem admodum Rndum Joannem Piorkowski
Collegiatæ Eiusd. Canonicum, suo et totius præfatæ
Unblis Capitulatæ nomine personaliter, mfco
alberto Dzierzanowski Pincerna Vinnicen. Bono
rum Sortium Juryszewa Hærede Citto et actore pe
Gnosum Joannem Duczyminski Notarium Zuppæ Sali
nariæ Plocen. Sacræ Regiæ Mttis Eiusd. mfci Pin
cernæ Vinnicen. Generum Nomine Eiusd. Paren
tis prtlr. Gnoso Casimiro Rogozinski Bonorum Eo
rund. Juryszewa seu Sortium Cohærede, Citto
actore perlitter, Mfca Theressia de Kempski
Matuszewicowa Capitanea Stoklicen. Relicta
vidua, et Gnosis Miłeckie Coniugibus ac Paulo
Trembinski, Laurentio Mecinski, Stanislao Dym
browski, Casimiro Czachowski Bonorum seu Sortium Mecin
na dictorum Szrednie Hæredibus et Possoribus,
alijsq. Cohæredibus et Comparticipibus ex Col
teralitate adcitatis per Gnosum Valentinum
Zoltowski Burgrabium Castren. Plocen. Co
parentibus et secum Judicialiter Controverte
Quarum Controversijs Judicium Officij Succame
rarialis coram se Inductis exauditis. Quoniam
Comparens à mfco Dzierzanowski Pincerna
Vinnicen. Citto utpote Gnosus Duczyminski No
rius Zuppæ Salinariæ Plocen. S. Regiæ Maiestatis
Eund. mfcum Dzierzanowski in Lecto ægritudinis
decumbentem esse infert, Eidq. Dilationem Infirm
tatis ex beneficio Legis concedi in Judicio præsenti
Affectat, proinde Judicium Camerariale Granitiale Pa
Lanciciene Eidq. Citato mfco Dzierzanowski Di
tionem Infirmitatis de Lege Concessibilem dat et
cedit ad Octo Septimanas, nihilominus Iniungi

hocce

Hocce Judicium, quatenus Idem Gnosus Duczyminski
uti comparens nuntius ex prescripto Legis in Eam
Juramenti Rotam prout a memorata Mfca Dzierza
nowski Parente Suae Consortis, Infirmitate presso, ad
recipiendam hanc Dilationem est requisitus, nec in
praemissis ab eo habet, ex post contrariam Notitiam Deo et
Sancta Jesu Christi Filij Eius Passione ita ipsum
adiuvante suo coram Judicio comprobet idque in in-
stanti, et addit Mtis Judicij sui apparitor, ad pro
nuntiandam Juramenti Rothae. Quod Juramentum
Idem comparens cum prestare Judicialiter obtulit
Jam vero per Partem actoream Penitentiam Kiorkowski
Canonicum Collegiatae Plocensis Judicialiter est In-
dultum, Ideo Judicium in praemissis praedictum G. Duczy
minski liberum facit et pronuntiato. ~~[illegible]~~ me
moratus vero Mfcus Dzierzanowski citatus eandem Dilatio
nem Infirmitatis sibi in Judicio presenti receptam et
concessam Rotha in Legibus Regni descripta ad men
tem Eiusdem Legis mediantibus comprobare tenebitur
Idque futuro in Termino post octo Septimanas
elabendo ut pote Feria Secunda post Festum SS.
Viti et Modesti Martyrum in anno praesenti in
cidente, Causam Itaque presentem cum tota Eius Effe
ctu ac Partibus Ipsis tam originaliter citatis quam
adcitatis tam Officium Succamerariale Granitiale Lan
ciciensis, quam Officium Castrensis Wissogrodiensis Judici
ale nec dum decisa Causa Granitiali, ad Terminum
ex Eadem Dilatione Incidentem suspendit Judican
dam, conservando Partibus in Ibidem Terminum
ad mentem Decreti Tribunalis suis coram officijs sive
in Decreto Eadem Tribunalis expressis comparendi et
Experiendi peremptorium actus presentis vigore.

Josephus Franc. a Klichow Klichowski C. G. D. mpa.

Simon Thadaeus Miszewski Pincerna Trae Vice Capitaneus
et Judex Crem. Wissogrodiensis mpa.

Officium praesens Castren. Capitis Plocen. ad oblationem Gr.
Josephi Gutowski Limitationem Actus Condescensionalis
inter Haereditates Bonor. Villar. Junyszewo et Glinno
per officia Succameraniale Lanciciensi et officium
Crem. Vissogrodien. una cum Concessa Dilatione
Infirmitatis M. Alberto Dzierzanowski Pri-
cemae Vinnicen. expedit. manibusq. Eiusq. officiorum
subscriptionem reproducen. ad acticanae Actisq. praesen.
ingrossanae suscepit in Tenore sequenti (: inserendo :)
Originale Eiusq. Actus circa Acta relictum.

In Castro Plocensi Feria Quinta post Dominicam Exau-
proxima Anno Domini 1759.

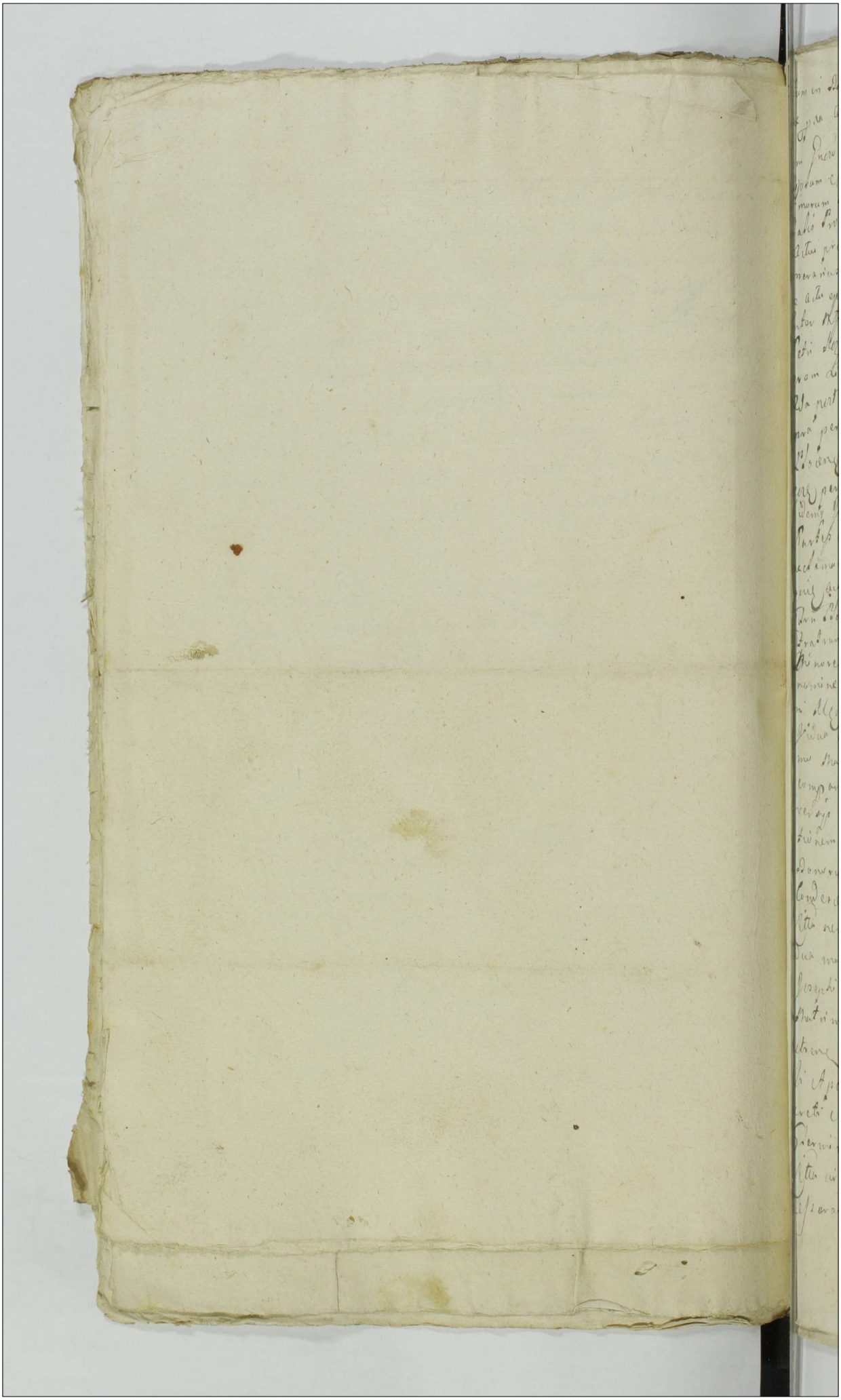

Actum in Domo Mag.ti Hospitalis Sti Petri post Dominicam Conductus Sabbatho pro anno Dni 1755mo.

Coram Nobili Jacobo Hercheli Camerario Civitatis Novae in Praesentia Magistri Antonij Wodnicki et Joannis Brudnicki ac aliorum plurimorum Nobilium ad actum proxime congregatae nec non multis Civibus Civitatis Novae Matthaeo Sedeleki de Villa Letanowy authi et Juratis actum praesens Sabbatho et Cameram Civitatis Novae concernens Spectabilis Dominus Petrus Novae insistendo tam Decreto Civitatis Novae de Actis ejusdem Civitatis pro Dominicam Rogationum in anno 1755to inter Reverendum ac Nobilem Dominum Parochum ad Sanctum et Nobilem Dominum Petri Magistratum Civitatem ratione Decimarum ac aliis Actis pro limitatione in Stunde Granum Bonorum Civitatis Novae pro Parochia Sti Matthaei Apli et Evangelistae anno per Curiam per Judicem Civitatis Novae Judicatus facti et ad Acta Civitatis Novae Sabbatho pro Festum Sti Michaelis Archangeli anno per Oblatam porrecti ad Bona praesentia Condescendit, Dominum Parochum dictionem suam affram fundavit qua fundatione Partes ad inscribendum Comparitionem Dicto Ministerialiter acclamare fecit, Qui in Termino acclamatorio Partibus et quid Actore Nobili Joseph à Krzesow Krzesowski Notario Civitatis Novae et Joannis Antonij à Blume Magistratuali Civitatis Novae et Joannis Magdalena Krzesowski Patratum suorum permanentium absq. Magdalena Krzesowski Minorensis Virginis Sti Petri Krzesowski Tibiae et Tibistro nomine alter, Illa Dna Catharina de Dzialuie primi et Sti Michaelis Mleniewski Tibi vel Sti Petri Krzesowski Relicta Consortis Filiae suae et Joannis Michaelis et Josephi Mleniewski Tibiorum suorum Matrimonij Civitatis Novae Progenitorum Tibiorum suorum nec non Comparens et secum juste contraveniens Jacobus Cantoversus Partium examinatio Lis et quidem Pars ad Executionem Decreti Judicij Civitatis Novae injuncta injundum Dominum Parochum Condescensionis per Judicem suum Condescensionale praestandae negat. Verum Joannem Bonis Illa nempe Relicta Sti Petri Krzesowski Consors Filia manifestatione Sibi suae et Joannis Michaelis et Josephi Mleniewski Tibiorum suorum in primo Matrimonij Thoro procreand nomine Coram Actis Citatione Novae Civitatis Novae Sabbatho in Vigilia Festi S. Jacobi Apostoli in anno 1755to de praesentis ex Decreti Supradicti Judicij Civitatis Novae facta ac Terminis binis et quidem primitivis a quibus Pars Illa nec ne antenius Decretum Limitatae Condescensionis recessorat ex Parte ejusdem Jacobi de Krzesow Krzesowski Tibiae

Jus

contra Mfcos Franciscum Rosciszewski Judicem, Albertum Ubyszewski Subjudicem, Josephum Zelinski Camerarium Granitialem Plocen. in locum Mfci Josephi Kozłowski Notarij Terrae Plocen. Subdelegatum Causae praesens pro tunc Judices ac Ptem Eorum, Pta Pro ante Ptm Exaltationis S. Crucis, jamvero Subalternis con Suprascriptum Mfcum Rosciszewski Judicem Terrae Plocen. ac Ptem ejus ratione ac si loco remissionis ad Judicia Tribunalis Rni Petricoviensis Causae ejusdem Limitationis Pta Sta pri die Pt. S. Michaelis Archangeli utriusq in anno eiusdem 1758 Coram actis praesentibus Cred. Plocen. per Mtem Rni Gnalem Providum Petrum Lukasiak de Villa Wozniki authum et juratum recognitis se se firmiter tutas et obstans Jsc tam manifestatione quam Terminis remissionem Causae ad Judicia Tribunalis Rni Petricoviensis subsequenter affectat. Proinde Judex attentis Jsc manifestatione et Terminis sub in Judicio repositis Causam praesentem cum toto ejus effectu ac Ptibus ipsis utriusq ad Eadem Judicia Tribunalis Rni Petricoviensis remittit judicandam Conservando Jsc Partibus comparentibus Terminum in ibidem ex regestro competentem Decidendae Causae comparentibus Peremptorium Decreti praesentis Vigore.

Jacobus Kosicki Camerarius Terrae Plocen. mppa

Decretu Limitationis in Fundo Bonorum Wozniki

Officium per Lud. Capitul. Plocen. ad obligationem S. Pauli Dobrzynski Decreti infrascripti Remissionis inter Partes intervenientes ~~[illegible]~~ super Judicium Terrae Camerariae Plocen. ad actum Actorum per ingressum suscepti repetitum ad actum Actorum per ingressum suscepti in denuo sequens Immerito Ingrossatum vero Actum relegatum. In Castro Plocen. Sabb. ante S. Michaelis Archangeli proximo et 3. 1760

Actum in Fundo Bonor. Zylinice Magna idq in Terrae Condescensionis per Judicium Terrae Plocensis Camerariatus Partibus determinato Fra 5ta post Dnicam Conductus Pasche proxima anno Dni 1759

Coram P. Jacobo Rzicki Camerario Terri Plocensis in praesentia PP. et NN. Antonij Borowski, Gregorij et Mathiae Krzyżewskich, Josephi Paprocki, Hilarij Zylinicki aliorumque NN. ad Actum praesens Congregatorum, nec non Mtis Rni Ptis Providi Martini Grzegorzewicz de Bonis Zołtowo Gardzini Authi et Jurati eundem Actum acclamans.

Judicium Terrae Plocensis Camerariatus Suprascriptum insistendo Decreto Judicij Terris Plocensis de Actu ejus in Scopre Fra 3tia post Dnicam Exaudi proxime in Anno elapso inter P. Thomam Zylinicki Actorem et alios ab una et P. Andream Zylinicki Citatorem et alios Ptes ab altera latum quo mediante Condescensio Judicij sui Camerariatus Unius absentia non Obstante in Fundum praesens Bonor. pro Die hodierna est adinventa, eodemq Decreto praemissum est ut ante omnia Comportationem Obligatorij Contractus inter Ptes initi et Constituti et aliorum Documentorum per Ptes subsequenda demandet, quo Comportato Sortibus exptibilibus adinventis Solutionem summae quae et quanta apparuerit injungat, deoccupationem Sortis pro re cujus interest decernat, de praetextuosa expulsione praemissae Sortis Juri Obligatorio subjectae, attentisq violentijs praevijs expedienda Inquisitionibus inquirat, et investiget, Poenas super quo interest irroget, praetensionem Fundi quatenus omnes inter Ptes sopiat, et Partes Finaliter pro exigentia Legis, et Justitiae Documentorum ac Terrarum decidat, disjudicet, et Maderet, quorum vel cujus decisioni Ptes parere, et acquiescere debeant et teneantur (prout id Decretum fusius in se obtinuit) ad Fundum praesentem

Bonor. Condescendit, Jurisdictionem suam Officiosam Ac
Judicis Congruam p. custodita prius Pace Publica et
curitate voce supra scripti Mtis proclamato Ptes ad Co
parendo suo coram Judicio Condti acclamare p. dicto M
demandavit, quo in Tmo acclamatoria Ptibus et qu
actis M. Thoma Zylinicki pmtr, Citato S.S. Andrea Zy
nicki et Theresia de Orłowskie invicem Conjugib
et quidem Conte in assia Mariti sui pmtr Comparentib
teneri ante omnia Comportare Contractum Obligat
inter Ptes ~~utrasq~~ initum et Constitutum ac alia
cumenta Partes Utrasq Judicium p. sens Condte Con
idq in instanti, et quoniam S. Thomas Zylinicki A
Contractum Obligat Manualem Die 9na Augusti
anno 1751 in Zylenice Datualem inter S.S. And
am Zylinicki et Theresiam de Orłowskie invic
Conjuges ab una et N. Thomam Zylinicki Parte a
altera intuitu agror in Bonis Zylinice Magna
Summa Ducentor Quindecem Tyne Modo Obligat
triennali dimissionis Conscriptum, et Manibus suis
amicor subscripto, et Maenem coram actis Terrib
Plocenę in Sieprc Fra 3tia post Dnicam Exaudi p
in anno elapso 1758 ex Pte sui Conę S.S. Zy
nicki Conjuges Citato ratione expulsionis de agri
Summa Ducentor Quindecem Tyne dimissis fac
Comportavit, NN vero Zylinicey Conjuges Citati
Documenta suo in Judicio Condti Circa se habere
gant, nec remonstrant, imo in Comportatione
dem Contractus Obligatory persistunt, proinde Ju
cium Condte p. sens Satisfactione in pmissis adinventa
ultenus Causam p. sens p. sequi jubet, in prosecutio
exequendo Decra Contenta Judicij Terris Plocenę
p. sens nitit actus Condescensionis Judicium Contr
sijs Partium utrarumq Coram se inductis exaud
Quandoquidem Judicio suo Condti deductum est Contra
Triennali de Data et anno supraexarato per S.S. An
Zylinicki et Theresiam de Orłowskie invicem Conjug

Agros in Bonis Zylinice Magna Sittos D. Thomae Zylinicki
actu in Summa Ducentorum Quindecem Tync Polonc Dimi
sisse eosdem Agros per Annos Sex in Possessione sua tenui
sse non exoluta itaque Summa supra exarato Actu super
Agros Data Duobus annis ad annum praesentem in Possessio
nem suam per Citatum apprehendisse usum et proventum
ex praefato Agris participasse et Nihil Actori tribuisse
imo praefato Actu de Agris sibi Obligato expulisse pro inde Ju
dicium praesens Condicte exemptibilibus Agris adinventis
Judicium decernit Quatenus D. Zylinicy Conjuges Citati
insistendo Contractui de Data et anno supradescripto de
cernit Quatenus Summam Ducentorum Quindecem Tync
in obligationem Agrorum in Bonis praesentibus Zylinice Magna
jacentibus per D. Thomam Zylinicki Actu exposito Coram Offi
cio Crenc Plocenc in et pro vigilia Festi Nativitatis S. Joannis
Baptistae in anno praesentis proxime ventura una cum provisi
onibus provenientibus a centum per Quinque Tync reductis eis
actu absque omnibus Juris diffugijs praevia Cautione per Citatum
respiciendo Solvant et realiter enumerent Eidque sub Pae
na Banitionis in Casu Contraventionis circa Mandatum
faciendam Publicandae Luitu per eosdem Actu Paena Trium
Marcarum Polonc Parti et Judicio suo per Medium Condicte
totiae Parti circa Solutionem Summae superius expressae
Judicio suo in instanti Solvenda Quo Spectat expulsi
onem siquidem ex propria Oris Confessione D. Zylinickiorum
Conjugum et Agnitione vicinorum NN. potuit praetibatum Actu
de Agris in Contractu Obligatorio expressis violenter adem
ptis expulisse et per Duos Annos in Possessione sua te
nuisse pro inde Judicium praesens Condicte Studendo Justitiae
Sententiat quatenus D. Andreas Zylinicki tam pro se
quam et Conte sua Turrim Castri Plocenc in et pro Crasti
no Festi Nativitatis Sancti Joannis Baptistae in anno praesentis
proxime ventura ingrediatur ejusdemque Sessionem de Clementia
Judicij sui per spatium unius Septimanae Continue
et exploret nec non in egressu de Turri Paenam Quatuor
decem Marcarum Polonc Parti circa egressum de Turri Judi
cio vero suo per Medium Actu Solvat Quoniam saepenomina
tus Actor a Laesionibus et alijs violentijs Judicialiter rece
dit

pro inde Judicium eosdem PP. Zylinicius Citatos hoc in Pace
liberos facit et pronuntiat Decreti presentis vigore
Jacobus Kosicki Camerarius Terris Plocensis mppa.

Officium presens Castrensis Capitulo Plocensi ad oblationem Thomae
Zyleniuki Decretum infrascriptum Condescensionale inter Partes
introcontentas per Judicium Terrae Plocensis Camerariatus in
Fundo B. Zylinice magna prolatum manuque Camerariatus
subscriptum reproducendum ad Actuarium acceptum presentem ingrossandum
suscepit in Tenore sequenti (: inserendo :) Originale Eius
Decreti circa Acta relatum.

In Castro Plocensi Sabbatho in vigilia Festi Nativitatis
Joannis Baptistae Anno Domini 1759

Decretum Condescen-
sionis in Fundo Be-
nor. Zylinice Magna
inter NN. Zylinicius
Lat.

1759 Anno

Actum 324 Int 209

Actum in Stunto Bonorum Schepp Pta 2da post Dominicam Misericordie proxima Anne Domini 1758 gne.

Judicium infrascriptd Decretor Plcum in Presentia Procos. Thomæ Roscizewski Camerarij Orris, Stanislai Subenski Burgalij Castren Plocen, Joannis Brudnicki, Antonij Zernicki Scabinorum plurimorum Nobilium ad actum presen convocatd, nec non Stis Dnis Procuratore Lucæ Dembasa de Villa Rejowiec authi et Juratis actui presen adstant et Eumd reclamante Jo. Virtute Decreti Judicijsui in Proclio Pta 2da ante Fm Sanctæ Catharinæ Virginis et Martyris in anno proxime elapso 1758 foo. Inter Dnm Albertum Sikski ad sbunam, et Procos diversis de altera Cld et Judicantes Partæ ab altera Stato diversarum in Stundum Dominorum Presen Judicij sui unius aut duarum absentia non obstante pro die Ledierna inpuncta Condescensio premissa Decreto sententiatum est ut pr Judicium Condescendentium antecomnia Comparationem exhibitorum Documentorum causam presen eiusmodi, Dum et Traditionis officio per Partes prestandi Demandet, Legalitatem quarumcunq Transactionum inter Partes comparentes et admittandi Solzecutas cognoscat, Dubia quæris resolvat, Calculum aquo justo debebitur excipiat, Traditionem Bonorum officiosam ubi proportionate intercesserit animadvertat, Satisfactionem cui et aquo competierit omnimodam injungat, Cathegoricos admittendorum Creditorum resolvat, de Pretensionibus Stundi quibuscunq ingrossi et investigt, et Partes pro exigentia Legis justitiæ Documentorum et Terminorum non obtento Ejusdis Creditoris Contumacia finaliter decidat, Decretum anterius Judicij sui inpunctis Condescensionis in toto exequatur, et Negotium de integro Copiat, Rerum vel cujus Judicij Decisioni Partes parere et acquiescere sub Pena Banitionis illo in Dnm Condescensionis Super Parte Contravenente publicandi decant ac tenentur. Unquo Condescensionis Termino Partes citra nempe Procos Dominus Conjuges Creditores ad Domum eorum convenientes et Eos ejusq negotium prosequi admittare, admittandi vero sub rigore Pœnæ Banitionis comparere debeant. Latius ord Decreto exhibente. Stat in Stundum Coram Dnoso condescendit, Stidemq Judicationem suam officiosam provisa Pace et Securitate publica actibus juridicis congrue fundavit, et Partes admisit bendam comparitionem Supraseu Stli reclamare fecit, Quo Termino reclamatorio Partibus ipsis Eqdem Acto Procos Alberto Sikski plto, citatis et judicantibus pro

sis

A20

Michaele Lisowski et Marianna de Zabonowskie primi thori
S. Antonij Sekowski Rli ad presens nuptus inicem Conjugibus
et ejus Consorte in assistentia Mariti sui plte, additatis per
Procos Lisowskie, Procis Salomea S. Matthej Lagunes, et An-
na primi th S. Matthej Jerzechowski, ad presens uti Rli Procu-
Antonij Struszewskie Consortibus Duranowny Procuratj
Procos Maritos suos Suis et Earum Consortum Suarum
hominibus plte, Procu Eva Charchowska S. Jacobi Rychow
ski Consorte additata per eum Maritum suum nomine
ejus Consortis sue plte, Judiente Nobilis Marianna Ma-
chinska primi th M. Matthej Obrzelski ad presens uti Rli
Rlis Casimiri Zgierski Consorte in assistentia S. Francisci
Sulerzski Burgrabij Crem Plures amici sui pro se plte,
Procos Antonie et Cunegunda Sekuzyckie th S. Antonij Sekuz
Rlis et Rlia Statis in Sola tantum assistentia Judicij
presens plte, comparent et Rerum judex controversiarum Par-
bus Controversijs Partium examinatis. Judicium presens con-
desensoriale Rerum Procos Lisowskie Conjuges Citatos ad ju-
dientes Satisfacere Decreto Judicij sui ter Puncto ad Di-
tationis Creditorum cum Juribus suis ad Tertiam th S.
Antonij Sekuzskie modo quo se se interessare censebit
in instanti, et peremptorie in Satisfactionem Sententie Dem
ejus Judicij sui exper presens nullus actus Condescensionis
Procu Lagun, Struszewskie, Rzycharskie additasse probantur
additati vero presen in Rem se se sistunt Religiosi Cruci
Creditores ut pote Procuratores nonnulli Cmdzenskie, Sku-
rowskie, et Bronowskie pro eorum Rem Statibus ut exper-
dit de Jure non sunt Consenti Dividi in Parte Satisfac
se Supersedere Procos Lisowskie Sententiantur Judicij sui
adhuc et Partibus alteris in Negotio Principali exper
ri mandat. Inexperiento Rerum Statibus Partium
coram de instructis examinatis Signis Causa presens de integro
sine Comparitione relegerum Creditorum adpresens non ad
tatorum Deinde ulterius valet Judex ob Defectum additatio
nis mentionatorum Creditorum Demutus Partium compare
Consensu actum per Condescensionis ad Tam ad
sept Bmi Divi Anne Gentricis Marcie in anno proce
sionem cum Rota Rerum presens Negotio ac Partibus pro
sionibus comparentibus Injuncto Decreti Judicij sui Limita
prorogavit ac distulit prout presens limitat, pro negotio
Differt. Conservando tam Rei Partibus comparentibus
Rerum gestarum

Jus

quam adcitandis suo coram Judicio sive Generosis Camerarijs Terrarum Plocensibus unius vel duorum ubi tres, unius ubi duo absentia non obstante et conducendis Terminum in ibidem comparendi Peremptorium. Pro quo Termino Condescensionis et Limitatione incidenti Generosi Lisowscy Conjuges eosdem Generosos Chudzenski, Kurowski et Bronowski ad Substantiam Sekocianam confluentes omnino sub Poenis Contraventionis praesenti Decreto adcitent, adcitandi quoque sub Poena Banitionis amissioneque Jurium compareant Decreti praeser robore et per Partes.

Franciscus J. Kościszewski Judex Terrarum Plocensium

Josephus à Kozłowo Kozłowski Notarius Terrarum Plocensium

Officium ejusdem Generosi Capituli Plocensis ad oblationem G. Thomae Potrykowski Limitationem actus Condescensionalis in Tenendo B. Sękowo per Judicium Terrae Plocensis Judicatus et Notariatus inter Partes introcontentas expeditis manibusque Eiusdem nostri Judicii subsidio reproducendo ad actionem actusque praesentem ingressarum susceptis in Tenore sequenti praesentibus. Originale Eiusdem Limitationis circa acta relicta

In Castro Plocensi Sabbatho post Festum Divae Annae Genitricis Gloriosissimae Virginis Mariae proximo Anno Domini 1759.

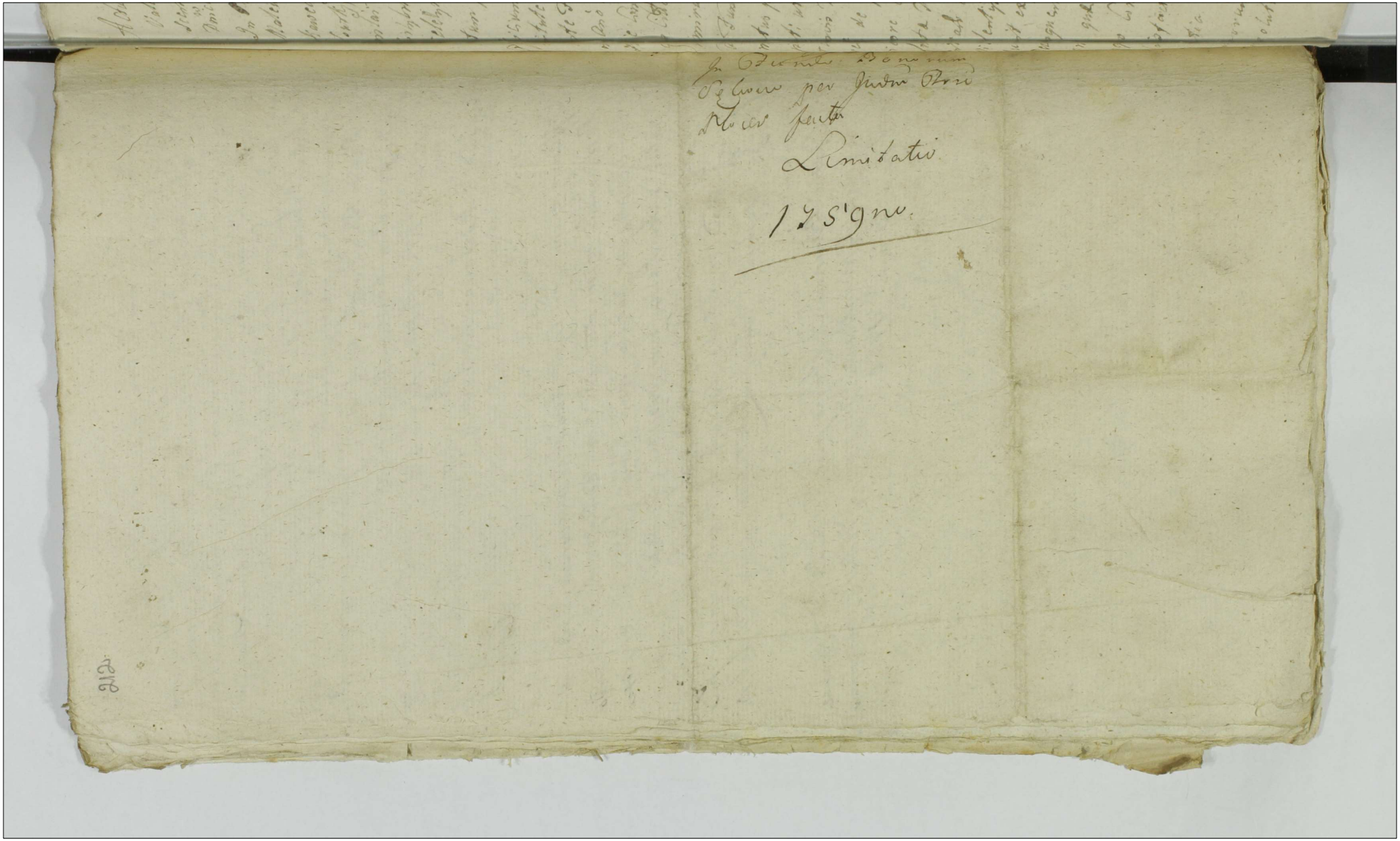

In Fundo Bonorum
Selvae per Judm Rosi
Placer facta

Limitatio

1759no.

212

Actum in Bonis Bonkowo Podleszne Sorteq[ue] ob[iit] Nlis Valentini Bonkowski haeredib[us] idq[ue] in Anno Condescensionis partibus determinato Fra quarta post Dnicam Cantate proxima Anno Dni 1759no In Praesentia Gnosorum ac Nlium Antonij Malewski Camerarij Trris Lawskiej, Alberti Kawecki, Alberti Bronnierski, Bartholomaei Wąsowski, Nicolai Bonkowski, Joannis Kraszewski, Stanislai Kołakowski, Matthiae Kocipski, Francisci Korzybski nec n Mlis Rmi Gnalis Providi Alberti Zielezynski de Miączyno magna authae et Jurati actum quod acclamant

Officium Infrascriptae Condescensoriale Cres Plocen virtute Decreti Judicij Officij Cres Plocen Fra 2da ante F. S. Catharinae Virginis et Martyris pxa in Ano 1756to in Cro Plocen inter Nles Kosinskie Conges actores ab Una, et Nles Tyzowskie Conges Cittos et actores parte ab altera prolatae quo Nimirum Condescensio Officij Sui inferius expressi ad Fundum Bonorum Bonkowo Podleszne Pentium mutuo partium Sumptu Captato tempore Injunct parti utriq Comportatione Munimentorum et quorumvis Documentorum ut eadem revideat, consideret, de Pensionibus Fundi ex obligatoria Sortis vigore obligationis in Arce Ciechanovien recognitae Possessione ac ex quovis fonte Intervenientiarum emersis pullulan ademptione fundorum violentijs, Damnis investiget, Inquisitiones Si opus fuerit expediat, Juramenta excipiat, poenas Sup Delinquente irrogat, Solutionem Summae ex obligatione quae apparuerit, demandet et quid Cui et aequo Competierit pro Justo et aequo adjudicet Satisfactionemq Injungat, partes quoq pro exigentia legis Justitiae et Documentorum ac Terminorum in mutuis Universis Pensionibus nihil irresolutum relinquendo finaliter decidat et

AGAD WARSZAWA

et moderetur cujus decisioni partes eadem pare
et acquiscere teneri debeant idq sub rigore pa
nae Banitionis suo coram officio condescen
ali pdentibus interponendae est assignata ex
requisitione Nlium Kosinskich praevia p literas
tempestiva Nlium Tuzowskich avisatione ad fu
dum memorati Bonor condescendit Jurisdicti
nem suam p vocem supratati Nlis promulgat
fundavit et partes ad comparendum suo coram
officio acclamare injunxit quo in Trno p
tibus et quidem actoribus simul et cittis Nlibus
Dominico Kosinskj et Theressia Bonkowska
et quidem consorte in assa mariti sui pltr,
tatis simul et actoribus Nlibus Valentino Tuz
wski et Marianna Kawecka primi od Gnosi St
nislai Bonkowskj adpdens voti secundi invi
conzbus et quidem consorte similiter in assa ma
riti sui pltr, indicens Nlis Marianna Nad
towska relicta od Nlis Valentini Olszewskj Com
vidua pltr, comparentibus et secum controvertentibus
quibus controversijs partium originaliter
terse agentium exauditis quoniam deduc
olim Nlem Albertum Bonkowskj duos fili
Lucam et Valentinum procreasse, a quo luca
Nlis Theressia de Bonkowskie Kosinska act
moderna et unica filia procedit, Jam autem
valentinum sortem suam eidem Nli Marian
de Kawechie adpdens Tuzowska obligasse, post
sterilibus fatis cessisse, nunc vero moderna Nlis
de Bonkowskie Kosinska post sterilia fata ejus
Valentini Patrui sui pro exemptione hujus
obligatae sortis agit, proinde partes utraq
portent documenta quaevis sortem eandem ob
toriam afficientia idq in instanti. 1735to die

30 Ju

die 30 Junij in Bonkowo Podleszne Contractus inter
olim Nlem Valentinum Bonkowski ab una, et
modernam Nlem Mariannam de Kaweckie pro
illo tempore Bonkowska, nunc Tuzowska parte
ab altera Conscriptus. Eodem Anno quo Contra
ctus Nlis Valentinus Bonkowski ob Alberti Filius
totales Sortes suas hæredib, obligat Coram
actis Crenn Cechan Frā 3tia in Vigilia F. SS. Pe
tri et Pauli aplorum modernæ Nli Mariannæ
de Kaweckie Tuzowska Sup Bonis Bonkowo Po
dleszne In Summā Ducentorum Tymphorum obli
gat Nles Tuzowscy, Jam autem Nlis Kosinscy ma
nifestationem Certam in Crō Plocen F. 6ta
post F. S. Bartholomæj Apli 1737mo. ex pli
Compantione Nlis Valentini Bonkowski Contra
hosce Nles Tuzowskie rne p eosæ de Sorte obligata nol
le Condescensionis, Summæ Centum quinquaginta Tymp
levationis recusationis, a Summā autem Quinquagin
ta Tymp ex Summā Eadem Ducentorum Tymphorum provenien
non accepta provisionis non pensionis tum pro
ut fusius hæcce maō in se edisserit factam Com
portarunt tandem Satisfactione Comportationis ad
inventa Circa Controversias partium attenta Supra
scripta maōne Comprobet Nlis Marianna de
Kaweckie Tuzowska in eam rotham pro ut Sum
mam Ducentorum Tymphorum in obligationem Sor
tis mentionatæ ob Nli Valentino Bonkowski actu
aliter dedit idq in Instanti et additur Nlis ad
rothis andæ Constitit pro ut Summam Centum
Triginta Tymphorum Suam propriam a Nli Nicolao
Bonkowski recepit, Jam autem Quinquaginta
Tymphorum Parens ejus olim N. Valentinus Kawe
cki Eidem Valentino Bonkowski hæredi in Obli
gationem Sortis dederunt quo attenta Juramen
to. Summam Centum Octuaginta Tymphorum
in Sortibus obligatis hærendem esse Vult Et

et declarat Suspensa itaq Solutione Summae mo-
do pmisso resolutae in Exemptionem Sortis prove-
nien quoniam ex Contractu obligatorio appa-
ret Sortem cum Inseminationibus et aedificiis
p haeredem dimissam esse, proinde ad revisionem
horumce aedificiorum ac Inseminationum cum
nlibus Vicinis accessit, qua revisione Sufficien
peracta quoniam nulla aedificia in Area obligat
extasse probantur, Inseminationes autem lic
pdentantur, tamen Suo officio utrum in ea
quantitate et numero extant deficiente In-
ventario probari non possunt ideo rne aedificiorum, et
Inseminationum ac aliarum fundi pensionum tum
Violentiarum laesionum sibi p partes abinvic
obiectarum datur Dilatio Inquisitionis parti
utriq in Probationem et reprobationem ia
in Instanti et additur nlis ad rothisandum
Sup Incorruptionem Testium pstiterunt nl
Dominicus Kosinski et Valentinus Tugowski
Suis et Consortum Suarum Nnibus Inducant tes
ac Interrogatoria tum regestrum testium
abinvicem Communicent Communicarunt
et Subscripserunt Inquisitiones mutuo ed
xerunt, post quas eductas Inquisitiones
Solvendo anteriorem officij Sui Suspensionem
insistendo Inscriptioni obligatoriae p olim
nlem Valentinum Bonkowski Steriliter vita
functum Nlis Theresiae de Bonkowskie Kosinski
Patruum germanum Coram actis Crenn Ciech
Fra 3tia in Vigilia Festi Sanctorum Pet
et Pauli Aplorum 1735to Sup Summam Du
centorum Tymphon in psonam modernae
nlis Mariannae de Kawechie adpens Tugow

in Viduali

in Viduali Statu recognit. Decernit quaternus
Nles Kosinscy Summam Centum Octuaginta
Tymphon modo Praemisso resolutt Juramentoq
Evictam in Exemptionem Sortis Bonorum
Bonkowo Podleszne provenien Coram Offi-
cio Et actis Cren Plocen ex nexu Inscripti-
onis in et p Vigilia Festi Sanctorum Petri
et Pauli Aplorum in Anno nunc Curren
Nli Mariannae de Kawechie Tyzowska absq
omnibus Juris diffugijs et protellationibus Praevia
Summae ejusdem in Bonis mundis et liberis lo-
catione ac in rem Persolven Subsequenda
quietatione seu Cessione Solvant et realiter
enumerent, Nles autem Tyzowscy Summam
Praetactt levent, de levatt quietent aut Cessi-
onem faciant idq Sub poena Banitionis
in ibidem in Casu Contraventionis tam
Super non exolvente, quam Sup non levante
Circa maonem faciendam publicanda +
Nihilominus ad lectionem Inquisitionum
Condescendit quibus lectis et p omnes Circumstan-
tias Testium recognitiones ppensis et Conside-
ratis quoniam plane demonstratur olim
Nlem Valentinum Bonkowski Altedictae Nli
Mariannae de Kawechie primo Bonkowska, Secundo
Praetanei Nli Valentini Tyzowski Contin in Viduali
Statu p tunc existentis invadiasse, post expirium
triennalis Possessionis eandem Sortem retro Nli Va-
lentino Bonkowski haeredi p Nles Tyzowskie dimi-
sisse, et maonem Coram actis Trnibus Lawskiej in
Szlensko in positione actorum Fra 2da post Festum
S. Michaelis Archangeli ~~1738~~ 1738vo Con Nlem Valen-
tinum Bonkowski rne Summae Ducentorum Tyn
in obligationem Sortis expositae no exolutionis
+ Post exolutt et levatt Summam Nles Tyzowscy de Sorte obli-
gata in triduo Condescendere debebunt idq Sub poena
Banitionis in primis Judicijs Cren Plocen publicanda

Sortis autem prænominatæ apprehensionis, fecisse
Intercedentibus itaq ejusdem Nlis Valentini Bonko-
wskj fatis Sterilibus Substantiam totalem mobi-
lem et Immobilem ac Eandem Sortem Juri obliga-
torio Subiectam p Nles Kosinskie deoccupasse
Stanteq Interstitio Possessionis Nlium Kosinskich
Ædificia post Fata ob Nlis Alberti Bonkowskj
vetustate Consumpta derelicta in Bina Capita
Filiorum ejus ob Nlium Valentini et Lucæ Bonko-
wskich Devoluta p hosce Nles Kosinskie de integro
Collegisse et ad Bona Bonkowo Urlody aliam Villam
ubi Commanent Convexisse, ac Sortem hancce
non restituta Suma in obligatione exposita p
aliquot Annos Possedisse, post vero Eandem Sor-
tem Nlibus Tuzowskim Cum Inseminationibus utriusq
de quibus quantitate no Constat in Possessionem tra-
didisse. Jam vero p Nles Tuzowskie in altera arce
ubi nam Subditus Nlium Bonkowskich in ante ex-
tabat granarium a Nli Wielunska parvum pro
quota Octo Tymphy emisse, et ex hoc granario gasa
ad Commansionem, tum Holodium ex Salicibus Cum
Camera parvulima ex Longurijs parvis, ac Chorro-
um Similiter parvum ex Salicibus ad Conservationem
Sui Inventarij extruxisse, in agris vero mutuas appro-
priationes Sibi fecisse, Sese Læsisse Contemptuasse
Siliginis hyemalis quartam partem Coreti mensu-
ræ Srenen p Nlem Tuzowski a Nli Kosinskj ac-
modasse et n restituisse quo Circa hisce In-
quisitionibus pensatis quo ad Ædificia non
Posse Nles Kosinskie a Nlibus Tuzowskie recom-
pensam vendicare Sententiat, hocq in puncto
Incompetenter agere Nles Kosinskie adinveni-
tur vero ad Pensam Provisionem a Suma Centum Octuaginta
Tymphy nunc resolutt, Sub Jus obligationis
Cadentem, Stante Possessione ob Nlis Valentini
Bonkowski et Nlium Kosinskich provenientem

Seu

Seu Calculum ex Sorte eadem debitum Compu-
bent Nles Tugowscy quantum annorum in
Possessione obligatoria Sortis non extabant
idq in Instanti et quoniam Ijdem Nles Tugo-
wscy Juramentum Stare renuunt, et a Pten-
sa Provisione Seu Calculo recedunt, proinde
hoc in puncto, Jam vero a refusione Contri-
butionis Capitalis et Decimae p Nles Kosinski
attestante Sortis ejusdem obligatoriae Possessione
persolutae utraeq partes liberae pronun-
tiantur. Quo ad Inseminationes quantae p
Nles Tugowskie a Nlibus Kosinskie receptae
in Sorte obligata et retro dimissa erant,
quarum Suo officio Condescensoriali quanti-
tas p Inquisitiones non demonstratur, Con-
scribant partes utraeq regestrum Insemi-
nationum hyemalium et Vernalium ac
etiam Olerum in quantitate Sulcorum,
ac qualitate adorum, Seu loca harumce
Inseminationum demonstrent idq in
Instanti et quoniam partes inter se Compo-
suerunt, hisceq Inseminationibus hyemali-
bus et Vernalibus ac oleribus Nles Kosinscy
sese Contentant, quales in Pnti tempore
reperiuntur, ideo Sufficientiori re-
seminatione Nles Tugowscy liberi mittun-
tur. Jam vero Aedificiorum p Nles Tugowskie pro
Sua tantum Possessionis Commoditate extructo-
rum minus valentium ab actu Pnti in
Spatio Unius Anni per Saepes liberam
Collectionem Nlibus Tugowskim permittit. Jam
vero Pnsa pro erogatis Proviantibus Stante Pteri-
ta Incursione militibus refusio quarta parte
ab ulteriori et Pnsa

220

Siliginis hyemalis p Wlen Kosinski accomodata
Compensatur. Inietationes autem de Contrac
tione Capitali et Decima p Wles Tuzowskie
Stante Sui posessione ex Sorte eadem exolu
Wlibus Kosinskim Wles Tuzowscy restituere
debebunt et tenebunt respectu autem
mutuarum Ademptionum Siquidem Ijdem
Wles Tuzowscy nullam aliam hæreditatem
Seu Posessionem Suam hisce in Bonis Bon
kowo Podleszne habent, hæcceq mutua
ademptio in hæreditate Wlium Kosinskich
palpatur, ac læsionum tum aliarum Inf
riarum ad se abinvicem habitarum perpe
tuum partibus imponit Silentium Decreti
vigore Indictio Wlis Olszewska uti Nuda removeta
Antonius Chmielewski Burgrabius Crens Ploce

Officium Crens Capitt Plocens ad oblationem N
Valentini Lugowski Decretum supra scriptum condescensionis
in Fundo B. Bonkowo Podlesne inter partes utroque
tentas prolatt manuq Officij Burgrabijtis Castrens Pl
subscriptt reproducens ad acticanda actorq pro ingrossanda
sepit in tenore sequens (inserat) originale Ejusdem Deri
ca acta est relictum.
In Castro Plocensi Feria Quarta pt Festum Nattis S
annis Baptistæ pxa Anno Domini 1759.

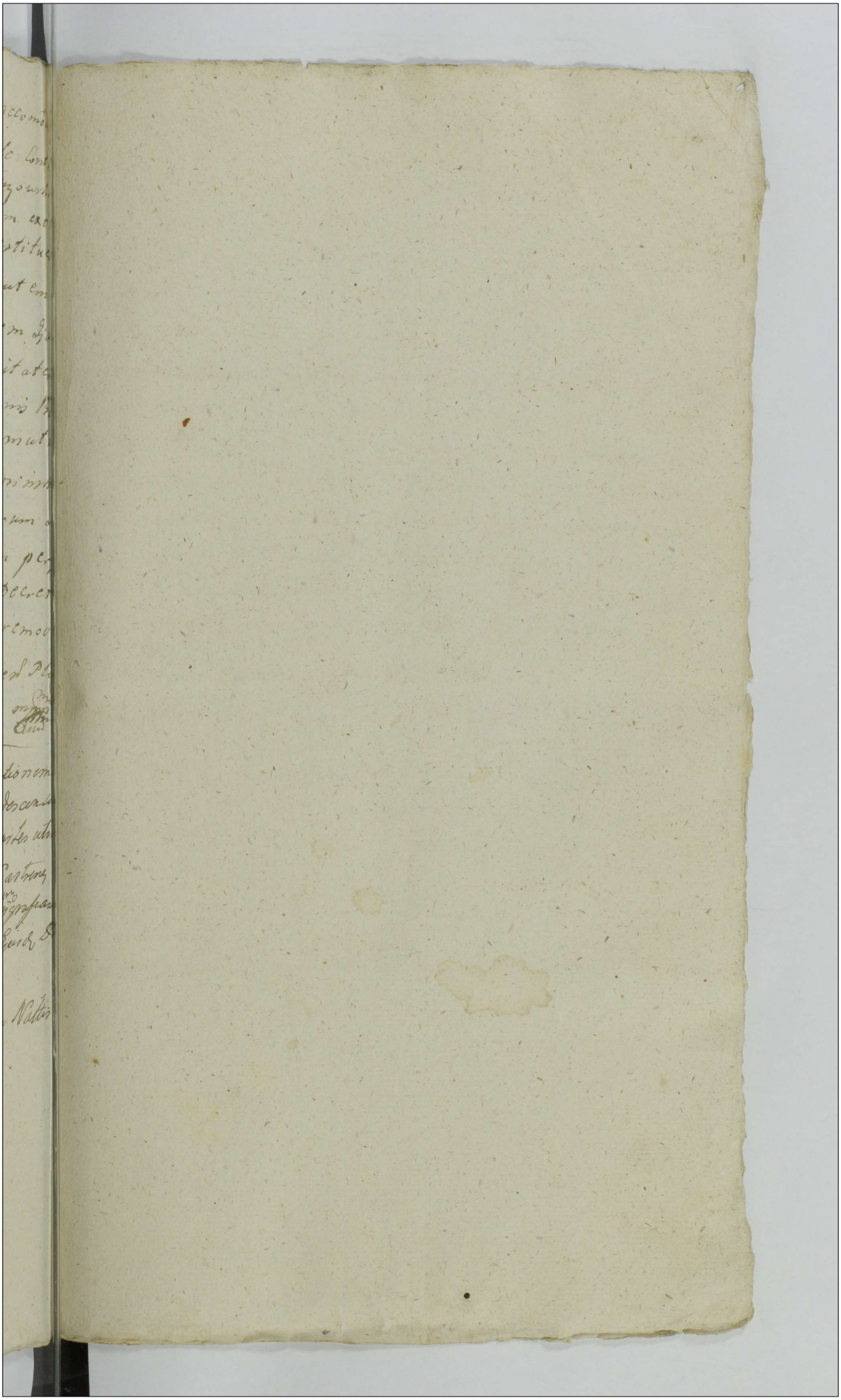

Inter Mes Korin-
skie Tuzowskie in
Bonis Bonkowo
Podleskie Conde-
scentoriale Decre-
tum

1759

My na Podpisach wyrazeni toiest Bracia Rodzoni ktorzyśmy Kom
promis respektem Rozdziału Fortuny naszey po zeyściu Swiętey
Pamięci Niegdy WJmci Pana Franciszka Koziebrodzkiego
Czornika Dobrzyńskiego na Nas spadły y inszych Interwenien
cyi iako fusius ten Kompromis incontentis obloquit Autenty
cznie Zapisali y Za Superarbitra WJmci Pana Jakuba So
kolnickiego Woyskiego Płockiego tegosz Kompromissu pro
supremo Judice obrali y ten Kompromis ad Diem Octavam Maj
toiest pro Feria tertia post Dominicam Jubilate de Consensu tegosz
WJmci Pana Superarbitra affectantibus Nas Stron iest w Dobrach Kotmirskich Zalimito
wany Ze zas teraz ten następuiący Kompromissu za Limitowany Termin
iak Dla Słabości Zdrowia WJmci Pana Franciszka Koziebrodzkiego
Cześnikowicza Dobrzyńskiego Rodzonego naszego iako oraz dla Usta
wicznych zabierania Podwod do Magazanow Woysk Rossyńskich
i innych Prepedycyi ten Kompromis expediowac się z Limity niemoze Za
tym uprosiliśmy tegoz WJP Superarbitra aby ten Kompromis expromissis
stanibus nadalszy czas był prorogowany ktory to Akt WJPan Superarbiter
zmuwiwszy się Znamy na Zajutrz po Swiecie Swiętey Troycy to iest pro die
Junij in Anno currenti proroguie Terminum huius Actus y podpisem Re
swoiey stwierdza ktory to Instrument iak Nayprędzey ad Acta Authentica mi
tes podac deklaruiemy Dan w Małachowie die Quarta Maj 1759 cum toto
actu

Jakub Jozef na Małachowie Sokolnicki Woyski Woie
wodztwa Płockiego przez Strony uproszony Superarbiter mpp

Bernard Koziebrodzki PL Dr mpp
Franciszek Koziebrodzki mpp
Karol Koziebrodzki mpp

Officium Pcens Crcn Capitan Plocen ad obtationem m Caroli
Koziebrodzki Prorogationem manualem actus Compromissori
alis in ~~Fundo~~ Bonis Kamienica expediendi inter Mm Ber
nardum subjudicem Terrae ~~Dobrinen~~ Franciscum Sinceruus
Dobrinen ac se offerens Koziebrodzki subsecuti, manuq Mm Superar
bitri suaq offerens ac Ceruinae ~~mm~~ ~~offerens~~ Fratrum subscriptis reprodu
cens ad acticanae Actus Pcen ingrossanae suscepit
in Tenore sequens (: mieratis :) Originale Eius Prorogationis circa acta relicta.

In Castro Plocensi Feria Secunda post Dominicam Rogationum
proxima Anno Domini 1759.

Pro MM. Kożie Grodzkie
Limitatio Compromiss.
Ao. 1759

223

37

224

Actum in Fundo Bonorum Drwały, Tabernaq ad Rippam Vistulae ibidem sitta, Feria quarta post festum Sancti Adalberti Episcopi proxima anno Dni 1759no. In praesentia Mcorum Gnosorum ac Nobilium Alexandri Karczewski Venatoris Livensis, Sebastiani Sulerzycki Rotmagistri Exercituum Regni, Adalberti Zołtowski Pocillatoridae Covaliensis, Laurentij Zabłocki Lanciciensis, Andreae Swiderski Viznensis Burgraliorum Castrensium, nec non Mntis Rni Gnalis Providi Adalberti Pajennicki de villa Drwały authentici et Jurati actum praesentem acclamantis.

Officia infrascrta Castrens Lanciciense et Camenecense Maioriae Vigore Decreti Tribunalitij Regni Petricoviens: feria sexta post Dniam Septuagesimae anno praesenti 1759no. inter Partes infrascrtas Lati, quo post resolutionem negotij principalis et documentorum in ordine marcarum et Vadiorum Decreto specificato, ab Illustri Mco Dąbski Palatino Brestensi Kujaviae Conventuj Plocensi Sancti Benedicti adjudicatorum solutionis injungendae, Fundorum et Tabernae per Officium Castrens Juni Vladislaviens in Possessionem ejusdem Jmci Palatini traditorum in rem praedicti Conventus deoccupationis faciendae, restitutionis Proventuum ex eisdem Fundis et Taberna ab Ultimario Condescensionis actu seu Traditionis perceptorum pro re Conventus per Jmcum Palatinum Brestensem Kujaviae, demandandorum, de violentijs Damnis et objectis ~~inquisitionis peragendae et~~ Inquisitionum Juratoriarum expediendarum, Poenarumq sup quo interent pro qualitate demeriti decernendarum, Satisfactionis et compensationis cuj a quo debebit praestandae adinveniendae Partiumq pro exigentia Legis et Justitiae finaliter praecisa

quavis

130

quavis appellatione et non obstantibus massonibus ac
Terminis in Protestationem Justitiae per quamcunq Pten
opponendis, Discrepantiaq Judicantium in Sententijs
non attenta, decidendarum dijudicandarum et mode
randarum, cum interposito sup Partem Controvenientem
rigore Poenae Bnis etiam coram uno Mco Judice Trre
vel Officiali Castrensi extendendo Condescensio Offici
rum praesentium vel aliorum in Decreto praemisso sp
cificatorum pro die hodierna assignata est, ad Re
quisitionem Partium officiose in fundum Bonorum
recensitorum officiose condescenderunt, itidemq fu
data Jurisdictione sua, et Securitate debita praecaut
Partes ad Juriparendum et Comparitionem inscriben
dam "voce Mnlis acclamandas fecerunt, ad quam acclamantion
Partes Perillustris Rdmus Valentinus Michael Zołtowski
Conventus Plocensis ordinis Sancti Benedicti Abbas act
et Cittus pntr, tum Idem Conventus Plocensis itiae ac
res et Citati per Religiosum in Christo Patrem Bartho
maeum Grabski ejusdem Conventus Priorem, suo et totius
ventus nomine pntr Jmcus Antonius Comes in Lubr
niec Dąbski Palatinus Brestensis Kijaviae Dybowie
Młodzieszoviensis Capitaneus, Cittus et Actor, per
sum Laurentium Zabłocki, Mcus Ignatius Zagaie
Subdapifer Brestensis Kijaviae et Gnosus Franciscus
socki actores per eunq Gnosus Nicolaus Chrzanows
Trzephoski et reliqui Citati Terminis comprehensi,
eunq coram officijs praesentibus comparuerunt et
cum judicialiter controverterunt, quarum Partium Of
cium Controversijs exauditis, ad oppositas Prosecutio
videlicet massonem per Gnosum Zabłocki Illustris
Palatini Brestensis Kijaviae Plentem factam tum
tae Cittonis ad Judicia Tribunatt Rni Petricoviens et
Bonis Drwały positae Relationem authenticam, per
Ministeria

vergente ad occasum Sole, Jurisdictionem
suam ad Crastinam diem reclamare injun
xerunt, in Crastina vero die videlicet feria
5ta post Idem festum Jurisdictione sua reassumpta.

Ministerialem Rni Gnalem Providum Joannem Zelrzycki
de Iłowo recognitam, utrasq; feria quarta post Dnicam
Conductus Paschae, actu videlicet hesterno coram actis
Castrensibus Wyssogrodiensibus, ex parte ejusq Illustris
Mci Palatini Brestensis Kujaviae contra Decretum Tri-
bunalitium supra ingrossatum ex vi Legis subsecutas,
Officium Castrens Lanciciense, Causam hanc cum toto
effectu rursus ad Judicia Tribunalitia Rni Petricoviensia
remittit, Officium vero Castrense Camenecense Mazoviae
insistendo eidem Decreto Tribunalitio, quo non obstantibus
Massonibus et Trnis, ac Discrepantia Judicantium in Sen-
tentijs Executio ejus et Dispudicatio Partium est praecom-
missa, ideo amputata Remissione per Illustrem Mcum
Palatinum Brestensem Kujaviae circa praemissas Prose-
cutiones affectata Partibus Causam prosequi injungit ap-
pellat Illmus Palatinus Brestensis Kujaviae ad Judicia
Tribunalitia Rni Petricoviens non admissa, in prosecutione
intercedente solis occasu et ad affectationem Gnosi Zabło-
cki Illustris Mci Palatini Brestensis Kujaviae Plenipo-
tentis propositiones certas ad ineundam Combinationem
exhibentis, Jurisdictionem suam ad crastinam diem voce mi-
nisterialis prorogavit, in Crastino vero, feria scilicet sexta
post Idem Sancti adalberti Festum, Officium Idem
Castrense Camenecense Mazoviae, Jurisdictione sua in fun-
do de quo res est ante Tabernam, per mtem in actu
contentum promulgata et fundata licet quidem ad Exe-
cutionem Ulteriorem Decreti Tribunalitij accedere volu-
erit, verum quoniam Illustris Mcus Palatinus Bresten-
sis Kujaviae, primo non permittendo Parti et Officio prae-
senti ad Tabernam liberum transitum, Ignem ex varijs
Frondibus et Lignis in cumulum congregatis et compositis

in via

in via arctius inter rubeta vepretica eo in loco passi-
bus circiter triginta a Taberna distante, currenti excitat
demandavit, deinde Subditos cum baculis grandibus, fu-
cis ferreis, perticis, vulgo Zelaznymi widłami y cepa
ad personas sexaginta ante et circum circa Taberna
tum milites suos aulicos Draganos ac alios homines
cum Bombardis longioribus, ad personas plus min
viginti in ipsa Taberna foribus undiq; occlusis fe-
nestris vero ad jaculandum accommodatis, locavit et
constituit, ~~Id~~ Jidemq; locati et constituti, tam Par-
tem quam Officium praesens ad Tabernam uti Ju-
risdictio fundata erat importune et rebelliter non
admiserunt, et Executioni Decreti Tribunalitij for-
titer obstiterunt, proinde Officium attenta ejusmod
Illustris Mci Palati Brestensis Kujaviae renitentia,
super eodem ratione Contraventionis Decreto Tribu-
nalitio Poenam Banitionis, Conventuj Plocensi Ordi-
nis Sancti Benedicti obtinere permittit, ac eandem sup
eoq Illustri Mci Palatino "ac alijs in Trnos intrantibus et in Compa-
tione specificatis" decernit, ad publicandam
Ministerialem in actu contentum addit, Qui additum
hanc Poenam Banitionis sup Illustri Mci Dębski Pala-
tino Brestensi Kujaviae et alijs in Processum intrantibus
obtentam ac eundem Illem Mcum Palatinum et alios in
praemissa Banitionis Poena, in Foro Publico omniumq
congregatorum praesentia publicavit et proclamavit, Of-
ficioq; praesenti de hacce publicatione relationem fecit. Post p
sic obtentam et publicatam Bnis Poenam, officium pro pe-
gendi "de Bonis" jure victae Partis Executione ad Mcum Loci Capita-
neum seu ejus officium competens causam hanc remittit
ratione vero violentae et rebellis impugnationis ac forti
oppositionis, Conventuj Plocensi cum Illi Mci Palatino
ibi uti de jure venerit liberam viam agendi officium
reservat, actus praesentis vigore.

Adamus Kownacki Vice Capmeus et Judex Castr Camene
censis Mazoviae mppa.

Officium praesens Crem Capitli Plocen ad Oblationem Rlgi in Christo Patris Alexandri Kowalewski Ord. S. Benedicti Conventus Plocen Supprioris Actum expeditae in Fundo Bonor Dowaty Condescensionis una cum Condemnatione super Illri Mfico Palatino Bresten Cujaviae obtenta ex parte Conventus Eiusdem Plocen Ord. S. Benedicti obtenta, manuq Officij Crem Camerarii Masoviae subsera reproducen ad Acticanae Actorq per ingrossanae suscepit in Tenore sequen. inseratum Originale Eiusdem Actus cum Condemnatione circa Acta relictum.

In Castro Plocensi Feria Quarta post Dominicam Cantate proxima Anno Domini 1759.

Actus condemnationis
in Bonis Drwaty Con-
ventus Plocensis ordinis
Santi Benedicti cum
condemnatione super
Mcd Dąbski Patt. Bre-
stenę Kujawie obtenta
p Offum Castt Camenecen
Expeditus. Mazowie

f. 4. pd fm S. adalberti

1759: Ao.

229

38 Lus 220

Actum in Stunde Bonorum Debtis Baron idq in Termino Condescensionis per Judicium infrascripti pro Festo Sanctæ Trinitatis post Dominicam Misericordiæ vicit et prio Die Festi Sanctorum Philippi et Jacobi Apostolorum prox dicti Anno Domini 1759.

Judicium Arcis Lowicz infrascriptum in Presentia infrascriptorum ac Nobilium Thomæ Korzeniecki Camerarij Josephi Laskowskiego Regentis Cancellariæ Ludwig Franciszci Mazowiecki, Alberti Carli, Adami Nieciecki Stanislai Wolskiego, Joannis Brudzinski Petri Parkowskiego aliorum plurimorum Nobilium ad actum prox congregatorum non citatis Nobilibus Davidi Stanislai Debtis de Villanow Debti actis et Juratis actis prox antecessoribus et Curiæ actoman existente Judicij sui Decreto Feria Quinta ante Festum Sanctæ Catharinæ Virginis et Martyris in Anno proxime elapso 1758 inter infrascriptos Actores Illustres Dapiferos Volhyniæ Conjuges ad abuna, et infrascriptum Simonem Orlowski Cuppellanum Cracoviensem Debtum Nomine Bartholomæum Mazowiecki Vicenotarium Arcis Lowicz ad simul et ad Partem alteram prowalis Juramedante Condescensionis assistantibus Partibus in Stundum Bonorum prædictorum Sensen Festi die Tadierno assignata, Eodem Decreto Sententiatum erat ad Judicium Condescensionum antecommissum Successivum post olim infrascripti Antonium Capitaneum Lubowien Joannem Tribunum Dobrinien et Joscitum Orlowski Sterlibus satis Decisos Comportationem Juramentis munimentorum et Documentorum Partium Actricium demonstrandum nec non regestrorum Cappellaniarum in Vindicationem prætactæ Successionis Curiæ gatis per Partes productis Super realitatem Comparendorum juratoria prestanda Comprobatione Subsequenter Demandet, quibus Comportatis Legalitatem præsentis ab infrascripto Joanne Orlowski Cessionarium progressus abolim infrascripti Antonij Capitanei Lubowien

liquidet, Satisfactionem cui et a quo juste provenerit
praestanda sententiet, Inquisitiones Juratorias si opus
fuerit expediat, Juramenta a quo debebitur excipiat
Circumstantias Causae praesens animadvertat et
Partes pro Opportunitate Totius negotij nihil in
tactum et irresolutum relinquendo finaliter decida
disjudicet, ac moderaretur Quorum vel Cujus Judicij
Decisioni Partes Eadem parere et acquiescere sub Poen
Banitionis illo in Termino Condescensionis Supe
Parte Contraveniens Publicanda debeant ac teneant
Ubenus Eodem Decreto adsserente Itaq in Fundo
Bonorum praesens Condescendit ibidemq Jurisdictio
nem suam Offsam provisa prius Pace et Securitate
publica actibus juridicis Congrua fondavit Actumq
senq ab Festum hodiernum ad Diem Crastinam Su
prascripto Mli reclamare fecit. Tanq Die Crastina
pe Feria Tertia post Dominicam misericordiae reas
sumpta Jurisdictione Partes ad inscribenda Compa
ritionem Dicto Mli acclamare intimavit. Quo in
Termino acclamatorio Partibus ipsis et quibus Ac
toribus Mfcis Michaele Kuczkowski et Catharina de Or
łowskie in iisdem Conjugibus Dapiferis Volhyniae per
Eundem Mfcum Kuczkowski Maritum suo et Consor
tis suae nne ptr. Citatis Simul et actoribus Mfcis
Simone Orłowski Zuppario Terrae Dobrinae et Bar
tholomaeo Mazowiecky Vice Notario Terrestri Josti
ptr. comparens. Tanq de mutuo Partium Consensu
Actum praesens Condescensionis ad Feriam Secundam
post Festum Sancti Bartholomaei Apli in anno pr
sens Venturam cum toto Decreti Judicij Lui rigore
ac Partibus Judicium limitavit, prorogavit, ac distu
Prout praesens Limitat prorogat ac differt Conse
vando Prnum Ptibus compared suo Coram Judicio seu Gno
Camerarijs Prnibus Plexe unius vel duorum absentia non obsta
Comparendi Peremptorium Decreti praesens Vigore
Franciscus J Rosbiecky J. J. Pp
Albertus Vbyz Sub. Terrestris Ptocen
Josephus Kozłowski Notarius Prnus Mp
Ptocen

Officium praesens Castrensi Capitis Plocensis ad oblatione
Thomae Potrykowski Limitationem actus condescen
sionalis in Fundo Bonorum Dzbik Baron inter Partes
nimo contentas per Judicium Terrestri Plocensi expeditis
manuq. mri Judicum Subscriptis reproducendo ad Cancellariae
Actisq. praesens ingrossatum suscepit in Tenore
sequenti /: interest :/ originale Eiusdem Limitationis
circa acta relictum

In Castro Plocensi feria Sexta post Dominicam Misericor
diae proxima Anno Domini 1759.

233

Limitatio in Tunc
Donor. Delgb. pro Ju-
dicium Tunc Plebis
expedit
1459 no

39 z 234

Actum in Castro Plocensi Feria Secunda post Dominicam Rogationum proxima Anno Domini Millesimo Septingentesimo Quinquagesimo Nono

Officium praesens Castrensis Capitulo Plocensis Manifestationem infrascriptam ex Actis Curiae Regiae Varsaviensis Authoritate emanatam, et per D. Martinum Zaborowski per Oblatam porrectam Suscepit et in Acta praesentis inscribere mandavit Cujus Tenor Sequitur Ejusmodi Actum in Curia Regia Varsaviensi Feria Secunda post Dominicam Misericordiae proxima Anno Domini Millesimo Septingentesimo Quinquagesimo Nono Ad Officium et Acta praesentis Castrensis Capitulo Varsaviensia personaliter veniens Illustris Mnus Georgius Vandalinus de magna Konczyce Mniszech Mareschalcus Curiae Regni Generalis majoris Poloniae Białocerkiewiensis etc Capitaneus, Ejusdem Officio et Actis praesentis Manifestationem ac Remanifestationem Polonico Idiomate Scriptam manu ejusdem Illustris Mni Mniszech Mareschalci Curiae Regni Subscriptam Tenoris Sequentis. Ja Jerzy Mniszech Marszałek Nadworny Koronny nietylko na Fundamencie wyżey Manifestu przezemnie Feria Sexta post Dominicam Septuagesimae przed Aktami Ninieyszemi Zapisaney Lecz Jeszcze dowiedziawszy się o Manifescie przez Jaśnie Wielmożnego JMci Pana Jana na Końskich y Białaczowie z Małachowic Małachowskiego Kanclerza Wielkiego Koronnego w Grodzie Opoczyńskim Feria quinta post Festa Solennia Sacri Paschatis proxima Uczynionym, ten dla ucalenia

Zortuny

Fortuny y Koronnego Lubiczny Xięstwy Manifest
y Remanifest. a ponieważ Dekret Sędziow Asyso-
rskich w Nem Siedzieć po Seronami, y Rubrika-
cyi Swoiey Sposobem Xięzy opisany mo[illegible] mie-
niony, Tudzież wspomniony opoczyński Mani-
fest, Apologia y Obrona Sprawy Xięcia Woiewo-
JMci Pana Kazimierskiego Regenta Kancelaryi
Koronney ze mną miany, w Sobie zawieraiący y ze
ze Sprawy Samego Xięcia Woiewody JMci Pana Kan-
clerza Wielkiego Koronnego publiczną ia tych Xiąg Rubrika
Xięzy wie[illegible] nayuprzeymiey dla usprawiedliwie-
nia mnieyszego krotko y prawdziwie Tenże Rubry-
kam Interesu Swoiego należących iż w Rubrykach Tym Ma-
nifescie moim niżey wyrażonych Tu nieprzeciwnie wyraźnie
nieznalazł, Chyba Xiąg Tych Ziemskich Sandomierskich
tych ktore Xięcia Woiewodztwo Kijowskie Tenże Xiąże Rubry-
kant Dnia Dziesiątego Februarij za Prezydencyi
Majestatu Tego Króla Zygmunta Trzeciego
dane Sąd prawem Dożywotnim Piotrowi Xię-
wskiemu. tegoż Roku Koronacyi tegoż Pana
Dziedzictwo aprila Ustanowiona. pozwala Królewiczu
na Dziedzictwo według woli y Zdania jego Mana-
stera Czerek Czyrnerowskiego nad Dnieprem Da-
rystopolem z Siedliszczem Iwanickim. Stowy-
szale Wołodarskiego y Siedliszcze w Zwołoczi nad
Zbrzeżem Zbrzeżu, y Rokitnie nad tąż Zbrzeżą y Rokitną
Leżących nad dwa wieruszki Znayduią się moią tego
Koronacyi tytułu nadane Prezydencyi na Rokitnię y
prosi wspomnionego Dożywotniego Prezydencyi
nigdzie się znayduie ani in Originali, ani in
Copiach, ale y żadna wzmianka jego w żadnym
Akcie Koronacyi na Papierze lubo w pięć lat po Ko-
ronacyi tytułu, Procesu pomienionego Dobra w
Ziemstwie y Swiecie Kijowskim ywrzybunale
Koronnym Zaczęty wiedzieny był. dlatego Jaśnie
Oświecony Xiążę na ten Czas Białogrodzki

upiemoty

w Pierwszy Ordynacyi Ostrogskiey Fundator. Otrzymał
Dekret w Trybunale Lubelskim Anno 1589 Xiążęty Wiśniowieckiemi Którym Dekretem Sądzono Xiążętom Wiśniowieckim a Xiężnie Dobrachowiczowey od Imarłego przed dwiema laty Brata ich Kupione Xiążęcia Ostrogskiemi Dobry Wiśniowiec y Wiśniowiczki Anno 1597 Syzyna Podkomorska Kijowska pozwała tychże Xiążąt Ostrogskiego o expulsyą z Xięstwa Kobryńskiego y innych Dóbr Jadwigi Danowiczowey Dziedzicznych do Zamku Kiiowskiego y Zamku Xiążąt Ostrogskich po Konstytucyi w Sądach pokazanie do Lubelskiego we dwie lecie nie broniąc się wchodzić Sprzecznie nabytym Dziedzictwem Sądzono Lecz tylko Possessyą Horzyrzekającą iako Starosta Białoczerkiewski ynia Zniszczenie konstytucyi Anno A.D. 1588 do Konca nullitet w possessyi napisanej, prosił o Remissyą na Sejm y ony Otrzymuie przeciwko temu Dekretowi Syzynowie w Trybunale Otrzymali Kondemnatą na Xiążęcia Ostrogskim Którym przeciw przez moc tychże Xiążąt w Possessyi Kobryńskiey, ony potym w Transakcyi z Domowych y innych Dziedziczą niesłusznie nabytych y w possessyą Sądowi poddał do Ordynacyi, od nabycia konieczności Prawa Dobra nie przyjętych, Sprzeciwiał tempore Starostowie Białoczerkiewscy mogą przynosić Swoich trzymali Kobryńskiego y Xiążęcia rowie Syzynowego pozwaliśli ony y za to Exdzie Kijowskim Anno 1726 Sprawa ich z Jaśnie Wielmożnym Jabłonowskim Woiewodą Kijowskim Starostą Białoczerkiewskim o tęż Kobryńską Sędziną Deska na Sejm z wpisu tamtejszego Dzięcia, Subczyrowie zaś Xiążąt Ostrogskich milczeli, do piero Wielmożny Mikołay Kurcwicz Regent Kancelaryi Koronney podczas Trybunału Swoiey Deputacyi z Marszałkowskiey w Trybunale Koronnym Otrzymał pod imieniem

Krewnego

287

Krewnego Swego JMć Pana Dunina Brzezinskiego Dona-
cyą teyże Rokitni od Jasnie Oswieconego Xiążęcia
JMć Janusza Sanguszka Marszałka Nadwornego
Litewskiego, y pod Swoię Laską kilka Kondemnat
w Imieniu tegoż JMć Pana Brzezinskiego Otrzy-
mawszy, na Swiętey pamięci Jasnie Wielmożnym
JMć Panu Jabłonowskim Woiewodzie Rawskim
Staroście Białoczerkiewskim, y za Uczynioną ex
post z nimże Komplanacyą a potym za Rezygnacyą
od Pomienionego JMć Pana Dunina Brzezin-
skiego na Siebie zrobioną, wszedł w Possessyą teyże
Rokitni. po Smierci Swiętey pamięci Jasnie
Wielmożnego Jabłonowskiego Woiewody Rawskiego
Maiąc Sobie z Łaski Nayiasnieyszego Krola Pa-
na mego miłościwego oddane Starostwo Biało-
cerkiewskie Stante administratione roztar-
gnione y rozerwane przez Sposoby, po koiu one
windykowałem, z JMć Panem zaś Karwickiem
Regentem Kancellaryi Koronney Zgody lubo przez
Osoby od niego Samego podane traktowaney za-
konczyć niemogąc, przeyrzawszy się iż Rokitnia
od Roku 1590 Osobnym Piotrowi Łowieckiemu
nadana Chodziła prawem, na tęż Rokitnię osobny
Przywiley z Łaski Nayiasnieyszego Pana Otrzy-
mawszy z Wiadomości Prawa iż żaden Starosta
ani Donataryusz Krolewski Sam tylko dożywotnie
maiący prawo dla nikogo przez Komplanacye
awulsow Czynić niemoże, ani uczynionych dłusz-
szych nad Sobie pozwolono Fundować Possessyi
tudzież zapatrzywszy się iż Konstytucya 1590 Pro-
babilitas Exekucyi co do Rokitni niemiała, z
Surynami zaś że Aktualna onię na Sądach Sey-
mowych z Starostami była Litis pendencya mo-
cą Przywileiu mego poszedłem do Rokitni y
~~[illegible]~~ yonę bez wiolencyi w Swoie odebrałem dzier-
żenie JMć Panu Karwickiemu zaś Regentowi
Kancellaryi Kororonney od Którego do Assessorskich

Sądow

Sędzow pozwany by tem powinowaty ch Kilko letnio
przez Sodne Oso by Zydach y Tarzo Zerwany
Mandat na Sęym ad Actu albem Litis pendentiam
tam że z Sarzywany Jako nowemu vigore prote-
stum Juzium do Kolicini konkurrento wi wyda-
tem, w Sędy Sędy Sprawie przypadły w Ese po
wi to rowney na Sie ruszym Terminie Senten
cyą Dilatio nis ad munimenta Jako do Sędu ich
niemaią, odebralem na Ostatnim tes Termi nie
Sędy gmu Pan Regent z Daqi zadany mi Expul-
sy Reinduluyą Sędzi usiło wał, że lo wa wieni-
na Ulicy a Jego, że Niemaią mieysca Delectem
Odzona. w dalszey tes gnduluie Sędy Ostanie
Cognitione Constitutionis Dnego et ejus Exe cu-
tionis tum Decreti między Sarzywanemi ante Eam
per Regem Haredem Sędz per Seremissimum Regi-
mundum Augustum Anno 1595 do Lati, tum Privi-
legiorum Super advitatem eorundem Bonorum Colla
torum, Actua lis Litis pendentia do na Sęymie
do Sęd Sprawa per Judicia Trio et Cartre nsis
viendia odesłana by ta Jak defectus Juris radicalis
Korzeń ieni Jurisdictionis in primo Capite gmu Pana
Regenta między nie pokazał, ani co pokazać nie
mogł. Item Sędzia na Sęym Jako do Sprawy Compe-
tens Patronowie moi z Conventu tes gmu Pana Sę-
genta adinveniendi Forum Konkludowali, nego-
cium tes mieysce Stawem Jus Sędziowa
nie miey Sędzy y Sprawem Jus Sędziowa
no nie by Sędy y Przy wileg Sędziowie mi od Sędy
nie nie, że go Krotce gmu Dany z uspomnienie
by Sędzie pure in Arcturio Remissionis Causa
Untep by Sędzie nadaty, po Dziesięciodniowey Sędy
de liberacyi Sędzie by Sędzie publikowany Sędy Sprawy
wy Remissionis do Sędy burnale Koronnego dubel-
dnego zprzydatkiem, nie by Sędzie przeciwny Sen-
tencyi, dotrzymanie orchtey in Arcturio przeciwne
expulsionis Persowaney, ale oto y Kontrowersyi
Stron nie by Sędzie ato by Dobra Kolicini y Ostrożney

Vera

Ktora ostatania ani w Konstytucyi 1590 ani w Dekret
Resignationis injunctae 1595 nieuchodzi / oddać w Po-
sessyą JMć Panu Regentowi ad Decisionem
Causae una cum praestando Calculo ab Actu moiey
Possessyi nakazano, od tey tedy przeciwney Sobie
w Jednym Dekrecie y ultra Illationes Partium
Publikowaney Sentencyi, kiedy Plenipotent moy
JMć Pan Kossecki Starosta Morozowiecki y
Prawem y wyznaniem Nayiaśnieyszych Krolow
naszych y Ustawicznemi przykładami / Jako się
niżey wspomnię / pozwolono Od Sądow Assessor-
skich do Relacyinych własnych Jego Krolewskiey
Mci Założył apellacyą, Sąd Assessorski Czyli raczey
Jako z Opoczyńskiego Manifestu doczytuię się
Sam Jaśnie Wielmożny JMć Pan Kanclerz tym
Sprawiedliwym w Krzywdzie moiey krokiem ura-
żony nie tylko apellacyą tę pro inconnotabili
deklarował, ale jeszcze na Samę tylko publiczne
Crimina y Kary wskazanym w Prawie Sposobem
Instygatorowi Koronnemu lub komu innemu
o powagę Sądow Krolewskich Czynić Chcącemu
przeciwko Plenipotentowi moiemu O Oświad-
czenie teyże apellacyi Salvam Actionem zosta-
wił y potym Dekretu tego aperta Stuba Czy-
tanego przez dziesięć dni deliberacyi formowa-
nego przez Osm Niedziel wydawać na Usta-
wiczne z Prawa Zachodzące Rekwizycye moie
Zakazał, tak żem essentialia tegoż Dekretu od
JMć Pana Pisarza Dekretowego / ktorych ie-
dnak podpisać niechciał / wymogł y dopiero
Die quinta Aprilis a Osm Niedziel po pu-
blikowanym tymże Dekrecie bez wezwania
przytomnych przedtym na Sprawie JMć
Panow Assessorow po intymowaney w Sądzie
przez Plenipotenta potwierdzoney w Grodzie
przezemnie apellacyi na illacyą Samego JMć Pana

Regenta

Decreta Kancellaryi Koronney bez przytomności y extrazenia
Drugiey Stany Ktore w Sądzie Ziemskim poprzeczy danym
y Appellowanym w Delrecie, żadney się według Prawa
Magdeburskiego y nowey Ordynacyi Processu nie mogą
Jaśnie Wielmożny JMć Pan Kanclerz Jenzie Delret
z gruntu odmienić y własnym mocy tego Zdaniem
Swoim Jakby in casu Zaszłym Ferować, ale tedy
tylko Dzierżawney y prostey interesu explikacyi wi-
dzenie krzywdy może Sumienia przezemnie w Ex-
dzie tey Sprawie Manifestacyi wszystkich potrzebuiące
y Generalne Termina y uczynienia Sprawy, iako
przynależne y bez interesu zgrzeszenia tych te explika-
cyi manifestacyi się i Assessorskiey przeciwko Spra-
wiedliwości Dwie przeciwne Sobie Relationes Sen-
tentiis zawieraiące Sentencye bez Contro-
wersyi Stron in negotio Principali z krzywd
prawa Ferowany iż przeciwko Prawu Jedynemu
Sądu Assessorskiego Authentycznemu Ordinatio nis
roku 1688 Judiciorum Anno 1688 Conscripta, Con-
stitucyi Anni 1688 approbatę, ten że Delret
przez Ojca Siedziel do uczynienia tak każdy
iż przeciwko tey że Ordynacyi Sądowi Palatyn
Konwentu Magdeburskiego niewystawiony
Pamięci Augusta wtorego y Seraenissimego Xcia
Jako nayDaleyszego Panuieącego Augusta Trzeciego
ten że Delret w Ojca Siedziel Centra omnes
Juris Erudi Sprosbem wszystkich uczynionym
tak odmienionym, iż w nim przeciwko Prawu unum
pro negotium ad Duplex Tomum dostatecznego
Processu do Assessorii y Prybuna tak że winien nie
dowrot do Assessorii y Prybuna tak że winien nie
deducto Principali negotio in postjudicium non
Abati nec Comparentis z Udaniem się wdecy tey
Tranzakcyi Siemskich y innych przez krzy-
Dzony Rzeczy. Rospoloney postanowienia ich tu-
dzież per Regem haredem Ferowane niego Delretu
per latam Sententiam decisa Causa niechay
bez Interesu tudzież Sądu tey Competenter et
non aggravato nie zawsze w tym Delem Appellacyi
Ex

przytaszczenia

Przywłaszczona Majestatu powaga, z Uniżeniem y owszem
z Gnębieniem Przywilejow wolnego narodu y porowna-
nia się władzę Krolowi cum irrogatione poenae pu-
blicae Super appellantem Actum, że naostatek w-
nim słowa tak w Ordynacyi Anni 1683. iako
in Pactis Conventis Nieśmiertelney pamięci
Nayiaśnieyszego Augusta wtorego de Suprema
Authoritate Judiciorum Regiorum Oczywiście
o Osobach Krolewskich napisane do Siebie Re-
gulowane publicum pronuntiet ieżeli non
Usurpatorie żebym iednak pod oczy wszytkich
poddał toco na Sąd Publiczny oddaię wspomio-
ne Prawa Cytuię, a Nayprzod Ordynacya
Sądow Assessorskich tema słowa proinde
Nos qui in hoc Solio Collocati ~~vigena~~ Vicario Dei Po-
testate Judicia Exercemus omnia in Convenientia
quibus antea Judicia Regia perturbabantur Lon-
ge amovere, Justitiam vero Sacrosanctam quam
Accuratissime unicuique administrari, Respectus
quosvis et delectus Personarum aboliri, Authori-
tatem Dignitatemque Judiciorum nostrorum Re-
galium (quae ex prima Sui Origine) Suprema
Sunt Conservare, exornareque volentes, etc. Punkt
zaś Pactorum Conventorum w Manifescie
Opoczyńskim Cytowany iest ten a ponieważ
Sub praetexta Bonorum mensae Regiae Różne Dobra
ad mensam Regiam nigdy nienależące titulo
avulsione do Sądow Zadwornych pociągane by-
waią ale Sub Arbitra Maiestate Supremi
Judicij zostaią etc. że w Ordynacyi ex Origine Sua
Suprema Judicia Regia nie Kanclerskie Sądy
nazwane Origo Ich pierwsza z Prawa w tey Ordy-
nacyi będąca, Jaśnie dowodzi, że zaś w Paktach
Konwentach Sądy Zadworne Sub Arbitra Supre-
mi Judicij Majestate własne Krolewskie Rela-
tionum Rozumieć się maią, w tym że Voluminis
Legum Otwarcia wyżey widzieć iest text taki w
Sądach Zadwornych według Opisanych Praw Henry

Henrykowskich ex Sententia Panow Senatorow y Urzędnikow
przy Nas będących postępować y Deliberacye Trzeciego
dnia expedyować będziemy etc na Sąd tedy y Samego
Jaśnie Wielmożnego JMci Pana Kanclerza byle w Ma-
nifescie Swoim ostrzeżony, każdemu w Własney
Sprawie Zwyczayney Passyi uchylić raczył, odwo-
łuię się Jeżeli tu o Sądach Kanclerskich rzecz
Czyli też o Krolewskich in Persona a przecięż teto
Są niewzruszone Fundamenta na ktorych
Jaśnie Wielmożny JMci Pan Kanclerz w Manife-
scie Swoim Suprematiam Sądow Swoich funduie
Ja zaś niżey dowody Apellabilitatis onych przytoczę
teraz do Sprawy Jeszcze przydam Żebym się mniey
o Krzywdę moię Skarżyć mogł, y Expressya Conę Legem et
Justitiam Słusznie Grubą by nazwana była, gdybym
Prawa po Sobie niemiał, przeciwko ktoremu w
Dekrecie postąpiono, a nayuprzod Ordynacya 1683
tak mowi: Alia vero Decreta quaevel ex Controversia
Partium ex Cruda Citatione proferentur vel
quae aliquam insignem meliorationem vel no-
vum aliquid Contineat Gnosus Notarius postea
quam requisitus fuerit Concipiat, Conceptum
maneat, dies tres in manuali non extraditum,
intra quos quidem tres dies Liceat parti Utriq
illud Legere quod si Procuratores ad Cancellari-
am Decretorum venire et Legere intra hos tres
Dies noluerint aut neglexerint, non obstante
neglectu aut absentia Procuratoris et Parte altera
in instanti extradatur, similiter si postea qm
Legerint Contradictio intuitu Controversiarum
aut inductionis Processus nulla exorta fuerit, itaq
extradatur, si vero Causae Sint majoris importan-
tiae neq puncta Decreti et Latae Sententiae uno
ictu Comprehendi vel declarari possent talia
Decreta Gnosus Notarius in hospitio Suo Con-
cipiat, interim Judicium deliberet, Concepta autem
Judicij et Assessoribus exponantur, et publicentur
Pacta zaś Konwenta Serenissimi Augusti Secundis
oprocz wyżey ~~[illegible]~~ cytowanego Ich ratione extradendorum

140

in Triduo

in Triduo Decretorum punktu) niżey te Słowa maiey
na Sądach Seymowych Zadwornych y wszelkich
Jnszych Sententiam nostram ad pluralitatem
votorum Stosować będziemy, a takowy Dekret
zaraz Ziemski Sąd w Protokoł in Causis Fisci
et Civilibus Pisarz Dekretowy koronny w Koronie
a w Wielkim Xięstwie Litewskim według Zwyczaju
Ktory przy Sądach Zasiadać będzie, jako przeczyta
poprawować go niepowinien ale etc. Pacta zas Con=
venta teraznieyszego Szczęśliwie nam Panuią=
cego Nayiaśnieyszego Krola JMc toż samo mo=
wiąc, nay wprzod na Sądach Seymowych Zadwor=
nych y Jnnych wszelakie Sprawy etc. y nic
Czynić in praejudicium Justitiae et Injuria=
torum nie będziemy, Conformando Sententiam
nostram ad Pluralitatem votorum, ktora zaraz
in triduo sine depactatione vel immutatio=
ne Stronom indebita Forma wydawana bydź
powinna, toć to są Zdami się prawa ktore
Nayiaśnieysi Krolowie Nasi, na Siebie
y Swoie Sądy przyięli y ktoremy w Jmieniu
Ich Sądzący Rządzić się powinni Sin secus kiedy
Oczywiście przeciwko nim wykroczą gniewać by
się nie mieli, jeżeli kto że Contra Legem et Ju=
stitiam processerant powie, nie tak ieszcze
w Zepsowanym wieku żyiemy, żeby się obawiać
należało Jakiego Publicznego Prawa żeby się pra=
wdy mowić pisać y do Grodow przyimować nie=
godziło, Protestuię się żem w opisaniu Sprawy
y w niey postępku moiego prawdzie nic nie=
uiął, ani przydał w tamże ztąd każdy Osądzi żem
na Moralną naukę w Manifeście Opoczyńskim
o wkrodzoney każdemu w Sprawie moiey w tamey
miłości wyrażoney niezasłużył, przez wiek moy
w Oczach Narodu na publicznych Usługach żyiąc
toż publicum y Samego Jaśnie Wielmożnego Kan=
clerza Wielkiego Koronnego Swiadkiem wzywam

zemną

ze mną nigdy ani podłe Łakomstwo ani Interessami
Cudzey Fortuny appetyt niewładał y wiem że Cu-
dzego ani Grosza ani piędzi Ziemi w Swoiey nie
mam, jestem zas wyperswadowany iż Rowna Uczci-
wość wyciąga własności Swoiey bronić ja-
ko y Cudzego niepragnąć y dla tego prawem Na-
tury Prawo rowności Szlacheckiey Prawem nao-
statek Pisanym Narodu mego o własność moię
Czynię y w tym wolnym Krolestwie maiąc Szczę-
ście bydz urodzonym y w Urzędzie Ministeryi
osadzonym do Przestrzegania Praw y Prerogatyw
Szlacheckich przysięgą będąc obowiązany, nie
tylko z własnego ale z Publicznego Interesu mam
Sobie za Powinność te tylko Zwierzchności y wła-
dzę Uznawać, Ktore dla mnie y dla wszytkich
prawo ustanowiło, jednego Krola Panem moim
Czcić y Szanować Ktorego y w Osobie jego Do-
stoienstwo y udzieloną Rożnym Subsellium y Ju-
risdikcyom władzę Jako iest, Prawo wskazuie y te
zas y Dostoienstwo y władza tak są tym własne
Ktorym nadane iż go bez zezwolenia nadaiących
nikomu udzielić niemogą; wiem Ja iż Sądow
Krolewskich w Zrzodle y Początku swoim Nay
wyższa była powaga y tam Ordynacyi Anni
1.6.8.3. y w Punkcie Pactorum Conventorum Nay-
iasnieyszego Augusta Ktorego Sprawiedliwie
tak nazwana ale tey jako nigdy Rzeczpospolita
na Kanclerzow przenieść niepozwalała, tak
też dana im bydz niemogła ale co w Osobach
Krolow Naszych jako w Zrzodle Swoim zo-
stać się musiała, bo ci Lubo Panami naszemi
Są lecz nam bez Nas Stanowić Panow nie-
mogą raczyli, y owszem Ciż Nayiasnieysi Kro-
lowie Nasi dla bespieczenstwa Fortun Szlache-
ckich y z własney władzy uronić y tak Zygmunt

Pierwszy

Pierwszy na Seymie Koronacyi Swoiey w Krakowie
1507 Statutem Swoim Suprema Dotąd Judicia
Regia Sua uczynił apellabilia, Folio Trecente
simo Sexagesimo Primo Titulo qualiter Literae
ad tollenda et statuimus etc et quae Licite juste
et Litterae ~~Jo~~ ~~[illegible]~~ scripta Sunt aut Contra Co=
gnoscatur et decernatur per nos et Consilia=
rios nostros quod si quis hujusmodi Cognitione
et Decreto gravatum se Senserit Liberum sit
Ei Cognitionem Gravaminis per apellationem
deferre ad Conventum Generalem to Tedy w=
Sprawach o Dobra Krolewskie, juz na ten Czas
od Dekretow Krolewskich Szły Apellacye teraz
od Assessorskich Zadnym Prawem aż ad Annum
1683. nietylko niepostanowionych ale y niewspo=
mionych gdzie Zachodzi Cognitio Dekretow Re=
gum haeredum Konstytucyi Seymowych et
Litispendentiae na Seymie Apellacya iuż nie=
ma, ja Prawo do Apellabilitate Kładę Mani=
fest zaś Opoczyński Convenientiam ultimae
w nich instantiae Allegui niechay w tymże
Manifescie niewiem jakim ~~[illegible]~~ Celem apostrofowa=
na Nobilitas Sądzi de Legalitate allegatorum
niespodziewam się żeby Jaśnie Wielmożny
JMć Pan Kanclerz Manifest Swoy tak
jak y Dekreta in=Apellabilem et ultimae
instantiae bydz Rozumiał to wiem że Godności
Kanclerska ani z Prawa ani z Urzędu Swego
Sądow Assessorskich y innych Zadnych nie=
ma y Kto to ze mną wiedzieć Chce niechay
przeczyta w Statucie Przysięgę Kanclerską
obaczy że tam y Słowa o Sądach niemasz tyl=
ko jak zwyczaynie w Senatorskich przysięgach
in Judicijs Recte Sententiam Dicam Marszał=
kowie zaś y Hetmani Którym Prawo do Urzędow

Sądy dało

Sądy dało inaczey przysięgaią. Jest in extenso Ordynacya
Sądow Zadwornych Jego Krolewskiey Mci A. 1.6.8.9.
in Volumine niechay Każdy w niey Szuka tey
prerogatywy ultimae Instantiae Jurisdykcyi Assessor-
skiey y niezaprzątaiąc się Dyalektyką wymuszo-
nych Dystynkcyi y Raczey niechay osądzi jeżeli
Sprawiedliwie Manifest Opoczyński Zarzucaiąc mi
że ja dogadzaiąc Zgodzy moiey przyiąłem pod-
chlebstwo niektorych zwykłą Ministrow Assysten-
cyą że od ~~[illegible]~~ Sądow Assessorskich idzie apel-
lacya y Czyli tey Łagodney Sentencyi nie można
by Sprawiedliwie Retorqvere na Authora Kto-
ren de in Apellabilitate tychże Sądow Samą
tylko wiarą dochodzi, Ja moich Podchlebcow wydam
co ci Są Statut Zygmunta Pierwszego dopie-
ro Cytowany. Drugi Cromerus de Magistra-
tibus et de Republica Polonorum przez Załuskiego
Folio Quingentesimo Octavo De Cancellarijs et
Vice Cancellarijs Cytowany, Cancellarij president
Cognitioni Causarum et procurationum ab Urba-
nis et Oppidanis Praefectorumq Judicij ad Regi-
um Tribunal devolutarum Similiter Causarum
Fisci et Similium quascum Assessoribus de-
finiunt Salva apellatione ad Sacram Regiam
Majestatem. Trzeci Dyploma Nayiaśnieyszego
Jana Trzeciego już po Uczynioney Ordynacyi
miastom Pruskim dane w Roku A. 1696 Kto-
rym Oczywiście Apellacya od Sądu Assessorskiego
ad Relationum propriarum Judicia iest ob-
warowana tudziesz Jus publicum Regni Poloniae
Longnich y potym Starknoch Libro Secundo Capite
Octavo Paragrapho Trigesimo Quinto. Folio Quin-
gentesimo Decimo Quinto otwarcie ~~[illegible]~~
y Oczywiście o Apellacyach od Sądow Assessor-
skich piszący na Koniec Samego Jaśnie Wiel-
możnego JMci Pana Kanclerza w siłu Sprawach

uczynione

Uczynione do Sądow Relacyinych Jego Krolewskiey
Mci z Uznaniem Superioritatis onychże Remissy
Ktorych jako przeciwko wiadomemu Sprawo-
ich nie Cytuię. Owoż to tych Podchlebstwo wie-
rzyłem rozumiem że są przyzwoitą Ministeryi Assi-
stencyą w Dekrecie zas przeciwko mnie
Ferowanym przywiedzione y w Manifeście
Opoczyńskim Cytowane Dekreta Annorum
1591 et 1595 Pierwszy między Zabokrzyckie-
my y Kłodzińskimy o Grunta w Mieście
Łęczycy z Sprawiedliwą Karą za Apellacyą
ferowany jako in Causa pure Civili et par
vi momenti od Sprawiedliwego Dekretu per
Gravamen wytoczoney, przecięż niebez Oczy-
wistey Kondyktu Suspicyi podchlebnie dla
Kanclerza na Ow Czas napisaney Aryngi,
ponieważ naznaczoną apelluiącemu wieżą
ob tenuitatem Fortunarum remittit. ale ni-
mo tę affektacyą y Kondyktu Suspicyą nie
ieszcze non evincit nayprzod ob parvitatem
Interesu w Ktorym apellatum, a potym że ten-
że Dekret mowi: apellationesq quas illi ad
nos admittere Solent etc toż oczywiście tako
we non permitterentur gdyby Sąd Assessorski
był ultima Instantia Dekret zas Drugi mię-
dzy Miastem Gdańskiem y Biskupem na ow
Czas Kujawskim ferowany Seymowy
jest a nie Relacyiny y Gdańsk nie za Apella-
cyą od Sądow Assessorskich do Relacyinych
Lecz od Relacyinych na Seym acsi interpo-
sitam Skarany, tu zaś Cale non ad Casum
iest Cytowany, Sądzić powinienem znaiąc
przezorność Ostrożność y doskonałość Jaśnie
Wielmożnego JMci Pana Kanclerza że te

Dekreta

Dekreta ad Suggestionem znayduiących się w Assi=
stencyi Jego podchlebców niezdawszy sobie Sam
Czasu widzieć y przeczytać ich Cytował za Do=
wody in=Appellabilitatis które recurra, ~~jeden~~ jeden Contrarium,
Drugi nil probanti y Relacyine nie Assessorskie
Sądy utwierdza mnie powinność Sprawiedliwości
miłości y powszechne Fortun bespieczeństwo więcey
pilności Radziło y dla tego niedały Lecz in extenso
dowody moie publicowydać y poddać ofiarnie y dla
tego tu niezliczone inne opuszczaiąc praejudicata =
kilka ile na Zniesienie przeciwnych dosyć nadmienię
nayuprzod Anno 1597. Varsaviae Feria Quarta
ante Festum Ascensionis Christi Domini In=
ter Instigatorem Regni Baworowskiey # ex admis=
sa apellatione Dekret in Contumaciam Actoris
w Sądach Relacyinych ferowany sine poenis
Superapellante ta Sprawa wzbudzona przez =
Swiętey Pamięci Wielmożnego JMć Pana
Frombińskiego Podsędka Lubelskiego prze=
ciwko JMć Panu Gruszeckiemu przez Samego
Jaśnie Wielmożnego JMć Pana Kanclerza Wiel=
kiego Koronnego ad Judicia Relationum przez
kilka Lat odesłana Drugi Dekret tychże
Sądów Relacyinych z Apellacyi od Assessorskich
w Roku 1629. dnia Trzynastego marca
między Romanem Jelskim y Sukcessora=
mi Samuela Kałowskiego ferowany którym
Dekretem Sentencya Assessorska iest po=
twierdzona bez kary zawsze y nagany Apellują=
cego, Trzeci naostatek Dekret tychże Sądów
Relacyinych ex apellatione za Władysława
Czwartego w Roku 1636. Dnia Dwudziestego
aprila ferowany między Mikołajem Bratyń=
skim Podsędkiem Orszańskim a Jerzem
et Venceslaum Elisabetham et Catharinam Baworo=
wskie

Samuelem

Samuelem y Eliaszem Zem Sasinowiczami Lewoszi-
wiczami Rikuzamy Ktorym to Delaretem, Delaret
Apellacyiey Calo Relewowany his formalibus a za-
tym Delaret Sądu Naszego Apellacyiego podniosszy
Do tey Iey Delaretu Apellacyi w Koronnych Pra
wach Rozdziale 3ciem tytule 2gim Roznych Pra
wa Rozdziałach 3cim tytule 2gim Roznych Pra
wach Rozdziałach 3cim tytule 2gim Roznych Pra
wach Rozdziałach 3cim tytule 2gim Roznych Pra
wach

Sprawuiąc równości Szlacheckiey prerogatyw / ktora za
Granicą przykładu niema / bronić zawsze będę
od ktorey nietylko wolności lecz ieszcze bespie
czeństwo Fortun zawisły ieżeli Convenit żeby
Sądy Assessorskie były ultimae instantiae iest
to iedno co spytać się ieżeli Convenit Fortuny
Szlacheckie y Chleb zasłużonych w Absolu=
tną iednego wspoł obywatela władzą oddać. Czego
nigdy Opatrzna nieuczyniła Rzeczpospolita
oddała ultimae Instantiae Sądy Marszałkom
y Hetmanom ale pierwsi Criminalia tylko,
drudzy quo ad Disciplinam militarem Sądzić
mogą Krolom nawet y panom swoim wespoł opisała
z Niemi Prawa y Sądy ich ex Pluralitate
votorum żeby decydowane były mieć chciała,
przetoż Nay sprawiedliwsza zdami się będź
tey kwestyi decyzya z Prawa a żeby to każde=
mu Conveniat quod licet. ale czy Convenit w Wol=
nym Narodzie ani Prawem ani Zwyczaiem nie po
zwolone przywłaszczać sobie nad Rownymi
władzę, y owszem Prawem y Zwyczaiem Okre=
slone przechodzić. y minąwszy przepisane for=
malites Juris jednemu brać drugiemu łatwą
z Cudzego Szczodrobliwością dawać. Skarży się
Jaśnie Wielmożny JMć Pan Kanclerz Słowa
w Wizyi manifestu mego Contra Justitiam
et in Competenter napisane y wyznane Sam
jacoby facere mej Contra Justitiam w Kate=
gory expulsionis postąpił. Ja jego Samego
Swiadkiem wzywam żem go o Sprawiedliwość
nie o Fawor prosił wywiodłem już wyżey za
żyte w Wizyi moiego Manifestu Słowa żem
tych non animo laedendi, ale veritatem dicendi
zażył, to iednak Jaśnie Wielmożnego JMć Pana

Kanclerza

Z

Kanclerza iako Sędziego wyznanie umysłem dotkli=
wości dla mnie napisane ieżeli Sędziemu przy=
stoyne y przyzwoite niechay Sam opłoniony osądzi
mnie gdy by minnych wyżey wyrażonych Contra
Justitiam Dekretu niemiał dowodow y za ten dzię
kować by ma należało. Wiem ja że Sądowi Assessor
skiemu Competit Rozeznawać Przywileie Kro=
lewskie y Prawo jasnie Opisało ktore Kassować
wolno, ale oto Stron Słuchać należy w Sądzie
nie w Osm Niedziel po Publikowanym De=
kretcie, na illacyą jedney tylko Strony bez obrony
y owszem bez wiadomości drugiey Zaczną ferował
Sentencyą, wiem y to że Konstytucya 1661.
Woiewodztwom Kijowskiemu, Wołynskiemu y
Bracławskiemu Służąca mieć Chce, iż do=
syć iest probować ante hostium Possessyą Lecz y
Jasnie Wielmożny JMć Pan Kanclerz niewie=
dzieć niemoże że z Tego Prawa wyięte Są Spra=
wy w ktorych przed Konstytucyą zaszła Litis
pendentia, iako w moiey nie przydaię że JMć Pan
Regent Kancellary Koronney nowy Jurisqua
sitor ze Sukcessya po Xiążęciu Ostrogskim
ieżeli na Fundowaną przez niego Ordynacyą
Konstytucya 1609 nieiest Prawem od Rożnych
Familij in Fonte disputabilis zkądby nowa
de in Competentia quaesti praetensi Juris et Actoratus
JMć Pana Regenta o Rokitnię urosła Kwestya.
niechay mi wolno będzie przyrownać Konsty
tucyą 1590 ktora pozwala Krolowi Roki=
tnię Dziedzictwem oddać a przecięż vestigi=
um Authentycznego niemasz Exekucyi
tegoż Prawa z Konstytucyą 1609 na Ostrog=
ską Ordynacyą Uchwaloną przecięż pierwsza

cum hoc

cum hoc etiam radicali defectu dla tego że prze=
ciwko moiemu Przywilegiowi Sądem Jaśnie
Wielmożnego JMci Pana Kanclerza uznana
indisputabilis niewiem iakim Celem jaką
intencyą y Konnexyą Jaśnie Wielmożny
JMć Pan Kanclerz Czyniąc Manifest w Opo=
cznie Coram Actis Konczy go Coram Nobili=
tate y Jchmciow Klejnotem Szlachectwa
Zaszczyconych jeżeliby wyciągała potrzeba
ratunek zamawia wiem że Feria Quinta post
Festum Sacri Paschatis Żadnego Publicznego
Ziazdu niemasz, ani Opoczno takowego iest
mieyscem niespodziewam się żeby Jaśnie Wiel
możny JMć Pan Kanclerz wielki Koronny
albo zwoływać albo Autoryzować Conventi=
cula albo po Rzymsku provocare Chciał ad
Populum et Quirites nieunikałbym y te=
go Sądu gdyby mi go Prawo Narodu na=
szego pozwalało teraz wiem żeby Jaśnie Wiel=
możny JMć Pan Kanclerz urazę Sądził gdy
bym o ten Krok Jego iakoby przeciwko Prawu
y Słuszności Uczyniony Manifestował się
za Złe mieć niemoże że się o niego Manife
stuię jako nieprzyzwoity y w Intencyi Ag=
gravationis honorum mego Uczyniony nie
chay iednak tak o Rownosci z Nami uro=
dzona Szlachta et ijsdem Juribus Gaudens z
Naszych Spraw Sądzi nas Protestuię się
że od Sądu ich apellować niebędę pewien
że mi non Reputabit pro Crimine że For=
tuny moiey Prawem bronię za Dystynkcyą

między

między Nayiaśnieyszym Krolem JMć y Jaśnie
Wielmożnym JMć Panem Kanclerzem Czy-
nię od Sądu Jego Circa Legem et exempla
Apelluię, że w Sprawie moiey nie od miłości
własney wyszukanych Racyi ale od Prawa
słow zażywam że w Tey że Sprawie Causam
publicam ego uczyniłem wizyą Manifestu
Cenę Judicatum non Contra Judicem grubych
Słow nie tylko mnigdy nie zażywał ale też
anim na Siebie zażytych oddawał. Akcye
moie w Oczach wszytkich Usługa moia
Oyczyźnie y Panu Szczegulnie powinna y peł-
niona bez dependencyi bez Interessu bez
względu y Cudzey Krzywdy w Tey tedy in-
tencyi moich Sprawiedliwości y niewinno-
ści manifestuię się iż założoną przez
Plenipotenta mego Apellacyą prozekwo-
wacy w Sądach Jego Krolewskiey Mci Re-
lacyinych o Podniesienie Krzywdzącego mię
Dekretu Czynić będę gotow w Obliczu Całey
Rzeczypltey Liczbę Spraw moich oddać y gdzie
należyć będzie o Całość Praw wolności y
Rownosci Szlacheckiey Dopomnieć się
y domawiać. Jerzy Mniszech Marsza-
łek Nadworny Koronny manu propria,
in Parata Copia porrexit Legit Głażewski
Correxit Niemiera Locus Sigilli. Castrillius
post Cujus quidem Manifestationis Superius pre-
inserta in Acta praesens in grossatione Originale
ejus Seu extractum idem offerens praevia Offi-
cij Sui Quietatione denuo ad se Recepit.

Martinus Zakrzewski

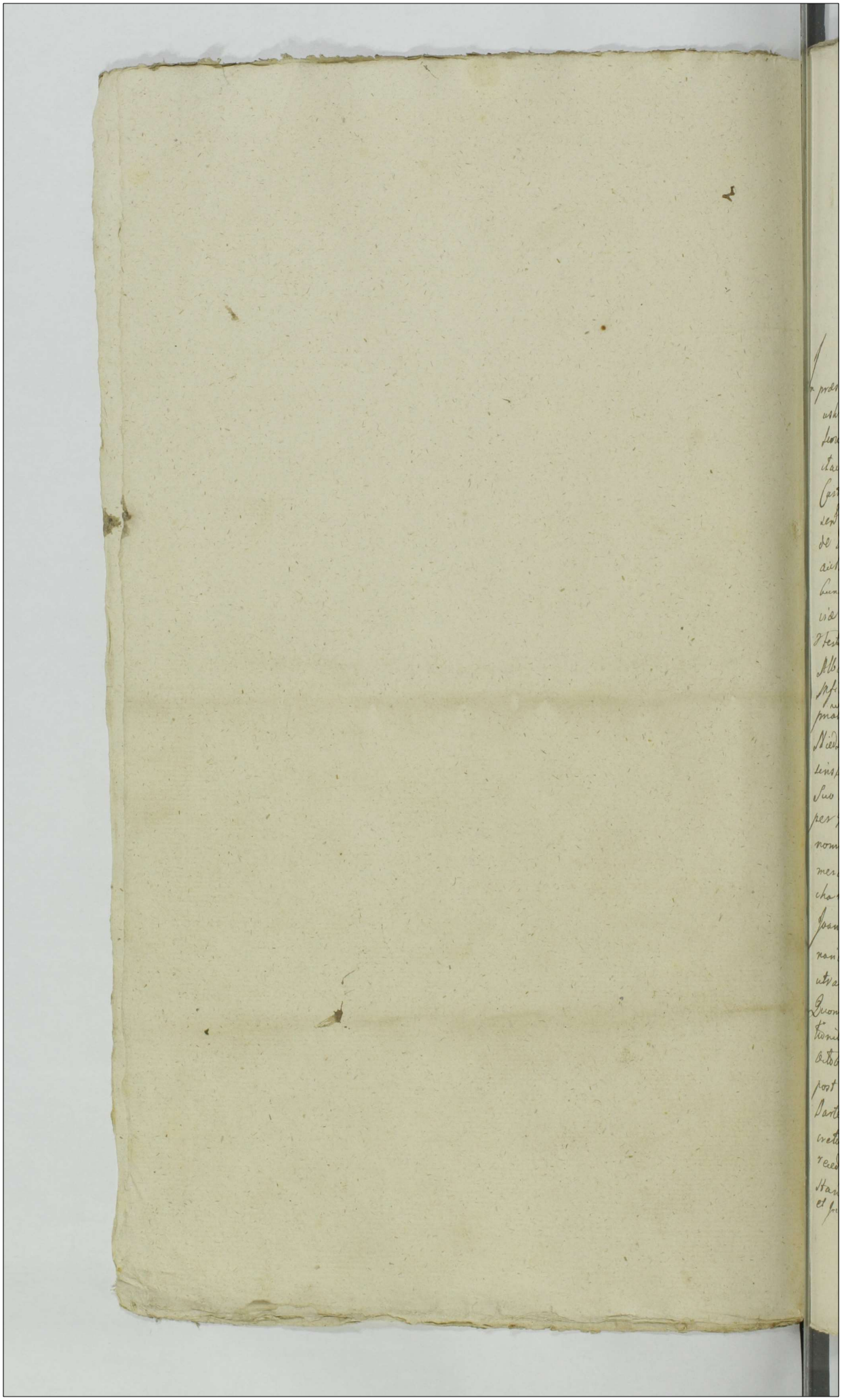

Actum in Sylva Celulosa fundos Controversos inter hæreditates Bonorum Podkraiewo Mfici Adalberti Zorawsky Ensiferi Leopolien ab una et Wisniewo Mfici Adalberti Jezewsky Subdapiferi Plocensis ab altera Partibus Feria Secunda post Dominicam Exaudi proxima anno Dñi 1759no.

In præsentia Mficorum Honorand ac Nobilium Pauli Zorawsky Ensiferi de Zaushrzed, Adami Felicis Piotrowicz Capitanej Mtaver, Dominici Konarzewsky Venatoris Smolenscen Stanislai Szawlowsky Pincernæ Braclavien, Adami Malinsky Vicepogrodzien Valentini Gotkowsky Cicharen Castr Burgrabiorum Josephi Lozinsky ac aliorum Nobilium ad actum præsentem Congregat Rev non Nobilis Dñi Fratis Procopii Lud Ekonomiæ de Podkraiewo Authentici et Jurati ad actum præsentem specialiter deputatorum. Judicium præsens Campestre in virtute Decreti Judicij Provincialis Dñi Petricovien Cujus Tenor Sequitur Talis Actum Petricovia in Judicijs ordinarijs Finalibus Tribunalis Dñi Feria Tertia Pridie Festi Sancti Lucæ Evangelistæ Anno Domini 1758. Inter Mficum Albertum Zorawsky Ensiferum Leopolien actorem et Stabenses pnãtes Mficum Albertum Jezewsky Subdapiferum Plocen Actum et actorem pnãliter, Perillustrem Admodum Dñum Matthiam Praepositum Niedzwiedzien atq Honestum Stephanum Fratres Germanos inter se lis vertentis Actos et ad per Admodum Andreum Matthiam Konarzewski Suo et Fratris Sui nomine pnãliter, Honestos Antonowicz Actos per Honestum Ignatium Antonowicz Suo Fratrum ac Sororum suarum nomine pnãliter Mficum Sigismundum Grabowsky antehactum Generalem Granitzalem ad præsens Subsidiens Terrestrem Czechanovien ex officio advocatum per Mficum Szawlowski et Honestum Joannem Antonowicz Actum per eundem Judicium præsens Ordinarium Finale Tribunalis Dñi Petricovien Decidendo Citationes Partium utrarumq Suum ad Judicium editas Controversijs Partium exauditis. Quoniam Mficus Albertus Jezewsky Subdapifer Plocen ad Manifestationes et Terminos tam Complanationem anni 1756 die decima octobris, Petricovia Juitam, actis Castr Petricovien Feria quarta post Festum Sancti Lucæ Evangelistæ eod anno peractarum Partes modernas vocabat, quam et alias Transactiones et Decreta ea in causa rite et Legitime prolata vitiantibus, Judicialiter recedit Provinde Capatis ejusdem Manifestationibus et Terminis Standum eidem Complanationi per omnia Judicium adjudicavit et pro ordine Satisfactionis eidem Complanationi, nec spaniam esse

Condescensionem Mficorum Succameratorum vel eorum Camerario
ad fundum Bonorum Wesniewo Lowmy Controversum in Complanatio
expressum et quidem pro Parte Mfici Jerenshy Subdapifer Poweno
Bonorum Wisniewo Haeredis Cechany, aut Vispogwdien, Poweno, au
Lowene aut Gostinen aut Dobinen sive Zanskrene, Pro Parte vero
Mfici Zoranshy Cnisen Leopolvene Bonorum Podtaraiewo magno
Haeredis Skoene aut Dobinen vel Kosanen, sive Lonsen, aut Vispo
gwdien in et pro Feria Secunda post Dominicam Exaudi in anno
futuro 1759no incidenti Condescendorum adrivenit, Qui Mfici Succa
merarij vel eorum Camerarij aut etiam unus a quacung Parte Lon
cendes adit. Ductum Partium per Complanationem agritum Inter
do a Torrente a Motta ad Stogwen Podtaraiewa Woynowego Defi
ente juxta prascriptum Complanationis ad viam de Podtaraiewo b
nowe ad Bono Kosiny Kopiczne Currentem videlicet ad Locum a
quem Concordanter sibi mutuo agnoverunt Ductum observando
ctiniem expedient, vel expedit, post hanc vero viam ducente My
Jerenshy scopulos antiquos revindebit reserabit cognoscet, et exbe
quanis indagabit et quod si idem Ductes ex decisione Mficorum
Succameratorum vel eorum Camerariorum aut unius Succam
rarij vel Camerarij veros et reales Granities demonstrans
pervenit eundem pro re Mfici Jerenshy Bonorum Wisniewa Haere
adjudicabit Scopulos, incipiendo a fluvio Suprascripto antiquos renov
bit novos ubi opus fuerit ergat, et in quibitate triangulantatem Consti
Jung in ducto Mfici Zoranshy duos Scopulos circa parietem Bonorum
Kosiny Kopiczne anno 1754. in acta Condescensionis Inter Nosinsky
in fundo Bonorum Wisniewo constitutos, servato tertio Scopulo Bonorum
Kosin in Kopiczny de parietali demolin faciens vel faciet Juramentum de
tem Statuti a parte Ductum Juvante exigient vel exigiet. Quod si
nulla similitudo et apparibilis inconnexio Ductes Mfici Jerenshy vel
fuerint et Scopuli non existerent, extunc reprobato eodem Ductu My
Jerenshy in Ductu Mfici Zoranshy Triangulum decrete GG. Lowinshy
expressum approbabit, et pro legalibus agnoscet, Partesq finaliter, qu
Extextum premissa complanationis, praeisa omni appellatione non
Obstantibus quibusvis Manifestationibus et Terminis in protellatio
justitia exquirendis contumaciaq Partis non attenta decident, diiud
cent et moderabuntur decidet & Judicabit et moderabitur. Quorum
Cujus decisioni Partes parere et judicatum pati ipq sub pena Flo
bis, illo in Termino Condescensionis super Parte Contravenente publica
Lista Pena quatuordecem. Marcarum Polonicalium Parti per Partem l
pensanda, Judicio Suo in instanti, Sub rigore Suprascripto, per media

Solven

Solvenda. Pro quo Condescensionis Termino, Suprascripte Partes prin
cipaliter agentes, quos negotium proponent et collateralitate adirent,
ad citandi sup nijore dispensio apposito comparere debebunt ac teneb
buntur Quo absinet actoratus tam ejusdem Mficus Jezewsky Subdapifen
Plocen pro Expatione Complanationis anni 1755. in approbationem
Decretorum Signanter ultimarij anni ejusdem Sipationis Scopulorum
per officia Condescensionalia, inter Bona Leszny Kapicznę et Siemie
Admodum Rdi et Gnei Leszenskich hereditaria, tam Wisniewo, in
ante Grodnum Antonowicze, nunc vero Mficus Jezewsky itus hereditario
Sopiendoq quasvis pretensiones inter easdem Partes Subsecutas, nec non
quietationis anni 1756. Quam actis Castri Petricoviensis per easdem Leszenskie
et Mficum Jezewsky mutuo de omnibus pretensionibus ac processu obtento
renunciatis contra Admodum Rndum et Gnosum Leszenskie, quam etiam
e converso Admodum Rndi et Gnosi Leszenskich pro approbatione premissa
rum transactionum Decernendis, Penis ratione variationis easdem Justi
tiato approbat premissa Complanatione et ultimata quietatione prætermis
sis penis ratione violationis transactionum, standum ejusdem adinvicem
perpetuum indixit Silentium. Jam vero Grodzki Antonowicze ad actora
tum Mficus Jezewsky Subdapifen Plocensis conitatus, ab evictione in fau
da Granitiali liberos fassi et pronunciati, Salva nihilominus juxta ne
xum Contractus venditonij et transactionum respectu Bonorum Wisniewo
rum attinentijs ex re aliorum impedimentorum in toto manenti. Ex Proto
collo decretorum Judicij Tribunalis Rni Petricoviensis extradit. Legit Wyrzykowsky
Sotembowsky Camerarius Terrestris Siradiensis manu propria Loco Sigilli
Terrestris Siradiensis ad fandem Contractuum hereditatum Superiusdicta
rum Wisniewa et Podzdraciewa condescendit Jurisdictionem suam fundavit
eoq fundato Partes ad suj praesentiam Mihi Judicij sui apparitori
declamare demandavit et Partes ad inscribendum comparitionem stringit
Quibus comparentibus Partibus et quidem Mficus Alberto Zorawsky Capite
no Leopoliensi actore et relato prälitet. Mficus Albertus Jezewsky Subdapi
fer Plocen relatus et actore personaliter Perillustri Admodum Rndo Matthia
Praeposito Niedzwiedzkiensi et Gnoso Stephano Leszenskich Fratribus interve
nientibus germanis Bonorum Leszny Kapicznę Haeredibus ex collateralitate adita
tis prälitet. Secumq Judicialiter disceptantibus, earundem Partium contra
dictorijs Judiciis exaudibilis Penes Partes utraq ad praescriptum Regulam
Decreti Judicij Tribunalis Rni executivi in puncto in puncta adductiones
collateralium Decreto ejusdem adinvenit Quoniam vero Partes utraq relationes
extraditarum citationum et quidem ex Parte Mficus Alberti Zorawsky Capi
tanei Leopoliensis Bonorum Podzdraciewa cum attinentijs haeredis Comm actis
Terrestribus Mazoviae in Terminis Communibus Feria Secunda post Domi
nicam Lemiscere Quadragesimalem, Ex Parte vero Mficus Alberti Jezewsky
Subdapifen Satatenatus Plocen Bonorum Wisniewo et Wisniewko haeredis

Coram actis Curiæ Sloed Feria Secunda post Dominicam Jubilate utraq
contra Illustrem Admodum Dnum Matthiam Przepierski Nedzborie
et Bonorum Stephanum Fratres inter se Germanos Lowinskie Bonorum
Lowiny Kapiczne Hæredes anno nunc Currenti Inscriptas proclamant
Proinde Judicium præsens Campestre Partes utraq tam præsentes
Decreto Tribunalis Rni executivo quam Judicij Cij Satisfecisse
Arbitratos, et Partibus utriq Causam prosequi mandat pro prosecutio
Reproduxerunt Partes utraq Complanationem inter se et quidem Inter
Illustrem Albertum Jezewski Subdapiferum Sloed ab una et Illustrem
Albertum Zoranski Cassiferum Leopoliæ Bonor Podkraiewa Magna
et Podkraiewa Waynowego seu Waynowski ab altera ac Illustrem Dnum
Antonium suo et Illustrium Ignatij Josephi Francisci Floriani
et Mathej tum Anna Illustri Adami Jakszewski de Theophila Illustr
Stanislai Milczynski Cassortium atq Eleonora Virginia Antonia
Fratrum et Sororum Suarum nomine a tertia Partibus in Ordi
fendi Controversi agnitionis Granitierum renovationis et erectionis
Scopulorum ac aliarum Intervenientiarum Petricovia Die Decimo Septi
ma Octobris 1756. anno Initam actiq Curiæ Petricoviensi Feria quarta
post Festum Sancti Lucæ Evangelistæ anno eodem per easdem Partes ap
probatam ad mentem Cujus Complanationis et juxta præscriptam
Legitam Decreti nunc executivi Partes utraq Ductum suum sequen
modo remonstrare inchoarunt videlicet a Torrente de Bonis Modlica ad Stagnum
Podkraiewa Waynowego profluente Bona vero Podkraiewo Kosielno
cum Bonis Wisniewo et Podkraiewo Wayrowe distinguente a me
ejusq Fluvij in diametro valli relicto eodem fluvio a plaga Septen
trionali ad plagam meridionalem per Sylvam arcaticam Sulkorz in
eadem Sylva existentes transeundo aliter gradiendo ad Vallem Supremi
expressam tandem eodem vallo Circa et penes Borrum ac fundos et agros
Bonorum Podkraiewa Illustri Zoranski hæreditariorum aliquot Stadij
protendenti in nonnullis Locis arateris destructo ac post determi
nationem ejusdem valli Circa agros transversales dictos przecze Bono
Podkraiewa Waynowego observando rectilineum usq ad viam de Bonis
Podkraiewo Waynowe ad Bona Lowiny Kapiczne Currentem Scopulum
penes easdem per Partes utraq agnitum Partes utraq Secum Concor
ter expediendi et Judicio remonstrandi devenerunt, ad eodem vero Scopulo
Schismet Illustris Jezewski Bonorum Wisniewa hæres ultenius ductum suum
quando per Borrum pinaticum peragrando ac post ultenius per Sylvam betulinam
usq ad Versuras agrorum Seu parietes Bonorum Kosien Kapiczne ex
allegando hoc in loco tiriam Convertentiam ad orientem Bonorum Bon
Wisniewa ad Occidentem Wisniewka ad Meridiem Mosin Kapiczne
Collateraliam adduxit et Ductum suum determinavit. Coq in loco pre
ter Comparentes Illustris Admodum Dnus Matthias Przepierski Sloed
et in tractu eodem octo monticulos pro Scopulis allegatos in rectilineo ex
stentes post determinationem utriusq Ductuum reservandi remonstrandi Coram

boriend et Jnōus Stephanus Kosinscy Bonorum Kosin Kapiczuych Haeredes ex Collateralitate aditati Panetem eorunde Bonorum suor agnoverient, de Concurrentia vero trium hereditatum Jgnorantiam Judicio Campestri Intulerunt. Sic Determinato per Mficum Joēm Subdapiferum Ploces Ductu Suo Mficus Zerawski Ensifer Leopol. Ductum Suum remonstravit a loco Confardanti Scilicet ultimo Scopulo penes viam de Bonis Wrzynowka ad Bona Kosiny Kapiczne currentem Sito eadem via pro nunc limite Interclusas hereditates et Bonor Wrzniewa, alias eadem via desinit ad tres Scopulos Angulares Circa Lutum dictum Luże mōlere et penes eandem viam ~~erectos~~ Sub tractu Condescensionis Granitalis in anno 1754to agitatae erectos. Determinium Ductus sui in fundamento ejusdem Decreti Condescensionalis pro tuba Haeredes vero Bonorum Kosin Kapiczuych Scilicet Admodum Rndus Matthias et Stephanus Kosinscy ex Collateralitate aditati trinas hereditates Concurrisse ignorant. Ductibus itaq Partium atrarum revisis et pdeliter Annotatis. Protestatur Mficus Albertus Zerawsky Ensifer Leopoliens Bonorum Podzraciewa Magna et Podzraciewo Wrzynowe Haeres Contra Mficum Albertum Jerecusky Subdapiferum Ploces Bonor Wrzniewa Haeredem in eo Quod ipse a Scopulo Concordanti Circa viam ex Bonis Podzraciewo Wrzynowe ad Bona Kosiny Kapiczne Currentem existens omissa eadem via Granitali ad Scopulos Angulares Bonorum Kosiny Kapiczne Wrzniewo et Podzraciewo magna distinguendo in dextram manum transvertendo per propriam Sylvam Retilineam ab antiquo ad Bona Podzraciewo magna et Podzraciewo Wrzynowe spectans Judicium Succameraniale Illegaliter duxit et loco Scopulorum nunquam in Situ existen monticulos~~um~~ elevatos ~~um~~ in diversis locis nullam Similitudinem habentes nec retilineo demonstravit et per Campos antiquos ad Bona Podzraciewo magna spectans Circa Lutum Luże Podzraciewskie iacentes ac si ad triangulum Bonorum Kosiny Wrzniewo et Wojciechowo idem Judicium Campestre Illegitime ad Granticm Panetalem Bonorum Kosiny Kapiczne et Podzraciewo magna distinguendo nullam eodem in loco Concurrentiam trinarum hereditatum habentium adduxit Separatam Sylvam et Fundos ac Luże Podzraciewskie ad Bona Podzraciewo magna et Podzraciewo Wrzynowe ab antiquo spectare adinere et ad Bona Wrzniewo sua hereditaria appropriare ultra Documenta in Judicio reposita intendit. Ideo de nullitate totius Ductus nullam Similitudinem habentis nec retilinio illegaliter determinati Iterum atq iterum protestatus Nihilominus se Protestante quod ista ab antiquo pro Granitali Interclusas hereditates et Wrzniewo habitas rite et Legitime #enum hereditati Wrzniewa, alterum Podzraciewa, Tertium Panetalem Kosiny Kapiczuych.

150

rite et Lgme Judicium Succamerariale duxit. Reprotestatur Mficus
Jeseusky Subdapifer Plocen Bonorum Wisniewa Hæres Contra Mficum
Zorawsky Ensiferum Leopolien Bonorum Podkraiewa magna hæredes
explanando plenipode Granities seu Limites præsentium Bonorum
hodierno actu dislimitandorum Quia Bona Wisniewo non cum Bonis
Podkraiewo magna attingere ad Wisniewo nequeuntibus verum cum
intermediantibus Bonis seu fundis Woynowka et Wisniewko cuius
nomine vocitatis Inter Podkraiewo magna et Wisniewo Situatis per
Gnosos Antonowicze antecedaneos Wisniewa Hæredes Contractu resi
gnatorio cum Mfico Jeseusky respectu Wisniewa Die Prima Junij
1756to anno In Bonis Wisniewo Inito, In actaq Castr Plocen Feria
Sexta post Festa Solemnia Sacri Pentecosten Anno eodem porrecto et ejus
actis per Partes utrasq roborato, ad vindicandum sibi explicite reservatis
Processu et prosecutione Causæ in tuitu præmissorum Sæpenumero atten
tata Protestationibus et Visionibus respectu disarationis Scopulorum et
fundorum explicatis non nisi per Complanationem Anni 1756ti Die
Decima Septima Octobris Petricoviæ Inter Gnosum Paulum Antonowicz
suo et Fratrum Suorum Nomine ac Mficum Zorawsky Ensiferum
Leopolien Confectam pro vadijs et adjudicatis edisserente hac Compla:
natione prædictis fundis Wisniewka Mfico Zorawsky ex pretensio:
ne exemptis Actus præsens Campestris expeditur. Qua propter Trans
ctiones Granitiales Podkraiewo Magna non cum Bonis Wisniewo
verum cum Bonis Wisniewko ad præsens mente suprascriptæ Com
planationis avulsis seu Woynowka vocitatis suas explicatio
nes et Resonantiam sonare palpantur. Jamq in fundamento Di
visionis Inter olim Gnosos Thomam Narzymsky ab una et Joa
nem Zielinsky Parte ab altera in anno 1629 Feria Tertia post Festum
Sancti Bartholomæi In Wisniewo et actis Castrenses Ciechanes Sabbo
tho ipso Die et Festo Sancti Egidij Confessoris anno eodem roboratæ ac
per oblatam per Partes easdem porrectæ Deinde in acta Terrestria
Srenensia in Terminis Communibus Terrestribus Feria Secunda
post Dominicam Invocavit 1630mo anno Ingrossatæ, respectu
varum factæ juxta metas seu Scopulos Divisoriales Mficus Je
seusky Incipiendo a Torrente per vallum ad locum Concordatum de
a loco Controversiæ per Demonstrationem Scopulorum Octo, Lapidi
bus humana manu positis Signisq metalibus Carbonum Dimoscoi
rum Frustorum Laterum insignitorum ad Granitiem Kosinek
Kapicznych id est ad parietem Ductum Suum legaliter expedivit
et determinavit Circaq legalitatem ejus Contra Protestationem Pa
tis Reprotestatur Nihilominus Contra totum Ductum Mfici Zorawsky
nullo in fundamento Contra evidentiam rei patentis expeditum Protestatur

Reprotestat

Lepro testatur quod Mſcus Zoraushy in eo: quod Bona Wisniewko circa
panetem Bonthem Kosin Kapiczynyth cum Suis Bonis Dadzewo Nullam Contigui-
tem habent, Verum Bona Wisniewo et Dadzewo, apud panetem Bonor
Kosin Kapiczynyth Comarrent, exinde Mſcus Jezeushy nolliter Protestatio-
nem suam Intulit. His Comotatis pro et Contra Protestationibus ad rese
rationem Scopulorum in Ductu Mſci Jezeushi Subdapiferi Plocensis
remonstratorem Judicium sese Contulit et quidem primum Scopulum
Concordantem reserare iniunxit, in quo reserato in medio Lapides
ad modum Crucis et medium Corone in circulo, In secundo vero et Tertio
quarto, quinto, ac Sexto reseratis Particule Carbonum et radices pina-
tica, utrag a Latere monticorum iacent, In Septimo Lapides sparsim
et dispalliter existentes, In Octavo Sola Terra et a latere monticuli
particule Carbonum et radices betulinee reperiuntur. Ad extremum
Mſcus Zoraushi Dapifer Leopolien, Licet quidem circa expeditionem
Ductus Sui nulla Signa Granitialia remonstravit, attamen quatuor
monticulos per Judicium presens Sucameraniale reserare assecu-
it, Cujus affectationi Annuendo eosdem monticulos Judicium Sue
cameraniale reserare mandavit. In hisce monticulis reseratis
penes eiam recensitam existentibus particula e radicibus arborum
eversarum, Carbonum, tum testarum olle in circum circa monticulo-
rum rotunditatem et a Lateribus illorum, ata frusta terra vulgo inter
mixtapatie repeti conglutinata inventa sunt, In probationem vero
Ductuum Suorum et quidem Mſcus Jezeushy Divisionem Superio
Comotatam Inter Mosios Narzymsky et Zielinsky in anno 1629 Subsecu
et Obligatoriam Inscriptionem Super Subdito et fundos in Bonis Dadze
iewo Koscielne Inter Granitiem Wisniewo et Waynowka ad Granities
Kozinskie propes pratum et Lacum Ducis Dadzewskie circa
angulum existen per Jmosios Casimirum Narzymsky in Wisniewo Ste
redem, Jmosios Alberto Zoraushi in Arce Sieckanowien Feria Secunda post
Festum Nativitatis Sancti Joannis Baptiste 1672do anno Subsecutas
Mſcus autem Zoraushy Contractum Obligatorium mediatis Bonorum
Dadzewa Magna Inter Mosios Joannem et Dorotheam de Karnkowskie
Zoraushie ab una ac Stephanum et Hedrijum de Wnesenskie Kosinis
Comites Parte ab altera Sacio in Vigilia Festi Sancti Joannis 1653ti
anno Initum et in acta Jn Judicijs Capitalibus Sacri Feria Secunda
post Festum Divæ annæ Matris Gloriosissimæ Virginis Mariæ 1669no
per Obtabam porrectum cum particula fundi penes Sylvam Jurrenten,
ad eiam, ad eiam de Waynowka ad Kozimy Duentem, ata eandem Obligatione
anni 1672di Jn Castro Sieckanen recognitam reponunt, et Jpsos Documentos

per se reposcitis, abinicem Ductus suos probasse reputantur. Reseratione
montiumborum diligenter conscripta ad meliorem informationem Judicij
Sui et sufficienter probationem Partium utriusq Ductuum per
Testes Senes fide Dignos nullo crimine notatos per Partes Principa-
liter agentes Inquisitionem expediendam censet Decernendo Quatenus
Partes eadem Inquisitionem pretactam previis porrigendis interro-
gatorijs et sibi abinicem communicandis expediant ide instantanee
et additur Mihi Judicij Apparitor ad pronuntiandam Juramen-
tum Calumniae Super Inventionem Testium. Quod Juramentum di-
quidem Partes utraq sibi abinicem indulserunt Proinde Judici-
um Succamerariale ad expediendam eandem Inquisitionem accessit
Post quas Inquisitiones expeditas Judicium presens Partibus utriq
In Judicium Suum negotium inducere intimat. Tandem Contendentes
Partium in Judicium Suum Judicijs Exauditis Judicium presens
ad Lectionem Inquisitionum condescendit. Quibus lectis tractinatis
revisione Ductuum, positione et Situ Locorum diligenter consideratis
Quo ad actoratum Mpfici Jerzeuski Subdapiferi Plocen Quoniam Idem Mpfcus
Jerzeuski Stante possessione olim Urbi Podolski Bonorum Wisniewa an-
teacti Haeredis fundos eorundem Bonorum Wisniewa ad Mpfici Subdapi-
feri Plocen nunc expeditum possedisse, Inventaria Villae Podwiciele
Magna ex eiusdem fundis adscripsisse, eademq Inventaria pascere post Du-
ctum recensitum denegasse, Stratum in loco dicto Lasce Mokre alie
annis consalcastrasse et fenum ad Bona Wisniewo convexisse
eorundemq fundorum fundorum in prospecta possessione extitisse. Da-
vero ad actoratum Mpfici Zoraueky Crzisien Leopolien ultra et
extra viam de Bonis Waynowka ad Bonatosiny sapiczne fun-
Inventaria Bonorum Wisniewa per Antecessores Mpfici Zoraueky
pascere concedere interdixisse, eandem viam pro meta Granitie
Subditis Suis propalasse, Stratum dictum Lasce Mokre Similiter
quoties consalcastrasse et fenum de eo ad Bona sua Podwiciele
conduxisse, idemq Ludum expurgasse, hanc veram expurgationem
in fundos Bodnorum Suorum Podwiciele convertisse et similiter
pacifice fundos eosdem Controversos non possedisse Inquisitionibus de
Ductum est. Contractu Certo obligatorio Mediatis Bonorum Podwi-
wa Magna Particularem fundi penes Sylvam protendendo ad viam de
Waynowka ad Kosciny ducentem in anno 1653 anno finito expri-
mente Cum et obligatione anni 1672 di ejusdem nomenclaturam loci

Dicti

dicti Liese Podzwieustkiey differente probasse vinit. Quamobrem Judicium presens Campestre ponderatis pro et contra deductionibus Ductus Incipiendo a Torrente de Bonis Modetka Capitaneatus Mlawen ad Stag. Podzwiecwa profluente, Bona Podzwiecwo Sosnietne cum Bonis Wisniewo dividente relicto eodem Torrente dicto Mlawka ad plagam Septentionalem, ad Vallum recte gradiendo, ac post vallo deinde per veteras Agrorum Podzwiecwa Waynowego observando rectilineum ang ad viam de Bonis Podzwiecwo Waynowe ad Bona Losiny Kapitanei complanatione supra de acta expresa sibi abinicem per Partes Cauta juxta et ad prescriptam regulam Decreti nunc executivi manu tenendum esse vult et Declarat, ab eadem vero via Ductum Mspci Jezewski Subdapiferi Plocen ad parietem Bonorum Losiny Kapitanei pro illegali Sententiat et eodem reprobato, Mspci Zorawski Ensifer Leopoliensis probabiliori Ductu adinvento, hunc pro re Mspci Zorawski adjudicat Salvo Juramento rotha Statuto prescripta prestando. Tandem quoniam Mspcus Zorawski Ensifer Leopoliensis Ductum Suum Liberans a Juramento prestando sibi per Judicium presens pronunciato Super Ductum sibi adjudicatum recedit et hoc Juramentum prestare recusat, illudq prestandum Mspco Jezewski Subdapifero Plocen defert Quapropter Judicium presens Ductum Mspci Jezewskich Subdapiferi Plocensis Suum per Judicium reprobatum, eidem hunc Ductum prestando Legi positiva mediante tamen Juramento juxta rotham in Statuto Lubomscriptam adjudicat. Siquidem vero Mspcus Jezewski Subdapifer Plocen hoc Juramentum uti novus quisitor Hereditatis Bonorum Wisniewa prestare remisit. Igitur Judicium presens eandem adjudicationem Partium de fundi Controversi Sui ex arbitrio revolendo, Locum Controversum per medium rescindendem revelat et decidit. Ad erectionem Sepulcrum primo in Loco Donato Secundem Complanationem Cujus Tenor sequitur est talis. My Dzy Wielmoznemi Jmci Panami Wojciechem Jezewskim Podstolim Plockim niegdy Jesm Pana Adama Jezewskiego Podstolego Plockiego Synem Dobr Wisniewa y Podzwiecwa Sosnietnego Lew Waynowskich Dziedzicem z rzedney, a Jmcm Panem Wojciechem Zorawskim Miecznikiem Lwowskim Dobr Podzwiecwa Wielkiego y Podzwiecwa Waynowego Lew Waynowskich Dziedzicem z Drugiey, a Jmcm Panem Pawlem

Antonowiczem Swoim y Jchmć Panow Ignacego, Joseffa, Franciszka,
Honyana, y Mateusza, Anny Jmć Pana Adama Polaszewskiego
y Zofiey Jmć Pana Stanisława Mięczyńskiego Małżonkow
y Eleonory Panny Antonowiczow Braci y Sioster Swoich Kodo:
wych za Sługych pokoy y bespieczeństwo niemyszey Kompla:
gi miedzy Plenipotenci authentycznych w Dniach w Dzien
y Siechanowskim od tegoż Rodzeństwa Sobie Służących, rzecz y obo:
wiązuie się imieniem Czynnym, z trzeciey Strony, Zamiera sie
nieczne trwała y nie uzrusona Kompłanacya w ten sposob:
A naypryod maiąc osobny Akt Wilmorny Jmć Pan Jerzemski Podst
li Płocky, Wielmożnemu Jmć Panu Zorawskiemu Miecznikowi
Lwowskiemu o demolicyą Dwoch Kopcow na mieyscu przy dro
od Kosin Kapicznych do Waynowskich idącey nad Łuzami pod czas
Kondescendencyi Granicznej miedzy Dobrami Wisniewem y Kosi
nami Kapicznemi w Roku 1754 agituiącey się przez Jmć Pana
Zorawskiego Miecznika Lwowskiego ex collateralitate Dobr
Podkowiewa Wielkiego na ten czas pozwanego in Contumatiam
Jchmć Panow Antonowiczow pro angulantate przyznanych
a trzeci kopiec w tymże mieyscu za Ścieżmy miedzy Wisnie
niem y Kosinami Kapicznemi renowowany inviolabiliter
trzymaiąc, iże te kopce na gruncie Dwa mysze wyżerane
do Wisniewa a nie do Podkowiewa wielkiego należących sa
sypane, wnosząc, do Przeswietnego Trybunału Koronnego Piotr
kowskiego intentowany, compescendo miedzy sobą Liten na tym
przestaią zeby na potym miedzy temiż Dziedzinami Wisnie
y Podkowiewem wielkiem z Drugiey Podkowiewem Waynowym
żadna nie zachodziła Kontrowersya, chcąc one rozgranicz y,
czyli dawne odnowić na Zaszęcie Duktu zgadzaią się od Stru
od Modrzewi idącey do Stawu Podkowiewa Waynowego / ktora
Struga Dobra Podkowiewo Kościelne po iedney, a po Drugey Stro
ny Wisniewo y Podkowiewo Waynowe Dystyngwuie idąc / Na
mieyscu od Samey Strugi zaczęwszy prosto do wału przy Bor
Wisnieuskim idąc, a potym tymże walem y po Stronowym
wale nad Samemi pręcami Podkowiewa Waynowego obser:
wuiąc rectitudinem tak iak zdawna za granica obserwowana

cy[illegible]

byta aż do Drogi idącey od Podkowiewa Woynowego do Stoin Kapi-
cznych y pole mieysce obiedwie Strony konformiter zgodziły się.
Zaś od tey Drogi Jmć Pan Jerzewski Podstoli Płocki przeszedszy
drogę Dubt Swoy na prawą rękę obwodzi y do kopców stanych do-
prowadzić ma y temi kopcami idąc Starem przy Roginach
Podkowiewa Wielkiego aż do Siany Stoin Kapicznych przy Lu-
zach idącey z Podkowiewem Wielkiem dobić, y tam determina-
cyą Dubtu Swego Założyć ma. E Converso Jmć Pan Zorawski
Miecznik Lwowski od teyże Drogi y mieysca pokąd zgodnie przy-
znań biorąc na lewą Stronę zmierzaią aż do tych kopców nowo
usypanych Słonych demolicyi Jmć Pan Podstoli Płocki pretendzie
Dubt Swoy remonstrowaią intendit, do którey to rezolwowania
kwestyi y rzeczy Samey uspokoienia, kondescenzya Granicznych
Jchmć Panow Komornikow Granicznych, Płockich, y Ulyrzowskiego lub Ciechanowskiego, po iednemu z każdey Strony albo
ten iednego obiedwie Strony obieraiąc, Dekret w Trybunale za-
dystatuią cum rigore et formalitate. Jeżeli się ten kopiec w
Dubcie Jmć Pana Podstolego Płockiego per Sententiam Jchmć
Panow Komornikow czyli iednego Komornika prawdziwie po-
każe, tedy tamte dwa kopce względem Słonych adiorat Jemo-
litionis ręką znieśione a in determinio Dubtu Jmć Pana
Podstolego przy Sianie Granicy Stoin kopicznych, z Podkow-
iewem Wielkim, na tym mieyscu gdzie Dubt Strony iakie się
Luze uczinią, nowe dwa ieden po Parte Dóbr Wisniewa, a
Drugi po Parte Podkowiewa Wielkiego, Trzeci zaś Sianny Sło-
pin Kapicznych usypią y dawne w Dubcie Jmć Pana Podsto-
lego renowowaią y gdzie potrzeba w całym Dubcie ab fundato
ne ręką kopce cryiowaią. Ex inquantum te stare kopce przez Jmć
Pana Podstolego pokazane według zdania przeciwnych Jchmć
Panow Komornikow, lub iednego, nie miały ręką prawdziwe ex
apparibilis inconnexio Dubtu Jmć Pana Podstolego miała się
pokazać, tedy zapało Dubtu eodem Dubt Jmć Pana Zorawskie-
go Miecznika Lwowskiego po legali przyznaie y kopce dawniey
sze wyrzey wyrażone in anno 1754 per Sententiam Judicij

campestris Za Pryanguł uczynione approbowaią będą: Letora
& Komplanacya in omni puncto obiedwie Strony pro firma
& valida nullis manifestationibus & Terminis revocando
mieć chcą y one tymże Decretem Letory podaią umyślny errorem
własnemi przy przydanności Przyiaciół podpisuiąc się regami
Co należy do Osobney Kathegoryi in distincto negotio Jchmciów Pa:
now Antonowiczow respectem gruntow pewnych kontra:
Letem rozgraczonalnym Dobr Wiśniewa sobie do windykacyi
na Padźwiczie dotrzelnym rezerwowanych, przeciwko
Jmć Panu Zorawskiemu Mieczniłowi Lwowskiemu &
& converso tegoż Jmć Pana Mieczniłka przeciwko Jchmciom Pa:
nom Antonowiczom occasione Vadyow, adiudykat, ostatnim
Decretem Trybunalskim Anni 1754ti przyzadzonych, tudzież
kontrawencyi z tegoż Decretu y condemnat Terminem
Sobie intentowanych w tych pretensyach wyrażonych evitan
do amara furgia fori, y mianowicie ie morty fiduciae tak się
komplanuią Jchmć Panowie Antonowiczowie gruntow iakich
kolwiek prawem pretendowanych ustępuią y o nie mie:
czniem czasy pozwy czynić Jt Jmć Pan Mieczniłk Lwowski
z Vadyow y Lust Sobie przyzadzonych, kontrawencyi y Pro:
cesu nihil pretensionis relinquendo Jchmć Panow Antono:
wiczow tuitione y z Terminow Sobie rekonwencyonalnie
tu do Trybunału wydanych wraz się obie Strony uwalniaią
y authentycznie iż praesentis complanationis nie odstępuią
tu w Piotrkowie circa approbationem coram actis kontrakt
się deklaruią: Letora in omni rigore zniszczyć y dotrzymać
obstinguentur Podpisami ręk własnych stwierdzaiąc: Działo
się w Piotrkowie Dnia Siedmnastego Października Roku
1756tego. Woyciech Jerenski Podczaszy Dobrzyński manu propria. Wa
ciech Zorawski manu propria. Paweł Antonowicz Swym Pa
y Siostr Jmieniem manu propria. Marcin na Zawidzach
Zorawski Łowczy Woiewodztwa Podlaskiego iako Przyiaciel z ob
dwoch Stron. manu propria. Deinde in tergo sequentia re
fert. Et quidem Incipiendo a Confinio Bonorum Padźwiczow
Ecclesiastica ad plagam Occidentalem Torrentis dicti Mlaczka

agmine

agmine ejusq mediétate de Bonis Modestæ Capitaneatus Mtæ
versq in Stagnum Podwicewo Wygnowel illabend recto tramite
per Sylvam abscaticam ad Vallum Bona Wisniewo cum Bonis
Podwicewo dividens versus meridiem a plaga Septentrionali eundo
per loca Lutosa circiter quadraginta Perticis, plus vel minus ex oppo:
sito ejusdem valli Primum Scopulum parietalem ob impossibilitatem
erectionis Scopulorum angulariu, in loco humido, Secundum in
loco Sublimiori quindecem Perticis a primo Scopulo, Tertium prout
et Secundum in valle peneis iam de Bonis Lowiny ad molendinum
ad Bona Wisniewo pertinens in Torrente dicto Mdawka per sta:
gnum Wisniowiense profluente locatum, Quartum, Quintum peneis
iam de Bonis Wygnowska ad Bona Wisniewo ducentes, Sextum
in agris et Sulcis Silizine hyemali conseminatis, Septimum
in Simili loco, Octavum circa versuras agrorum Podwicienses
Nonum et Decimum in Borra Pinatica, Undecimum uno sta
dio a via de Bonis Podwicewo ad Bona Lowiny Lapicene
Currenti. Duodecimum Semi stadio ab eadem via. Decimum
Tertium peneis iam renovando concordantem Scopulum et
ad formam aliorum reformando. Decimum quartum transea
la via ad plagam occidentalem declinando, iam vero eandem
ad plagam orientalem relinquendo. Decimum quintum, Deci:
mum quintum, Decimum Sextum Decimum Septimum Deci:
mum Octavum ac Decimum Nonum peneis iam protentam
de Bonis Podwicewo ad Bona Wisniewo ducentem Vigesimu
Vigesimum Primum, Vigesimum Secundum, Vigesimum
Tertium in prato Omnes Sub uno eodemq circulo ac pari
distantia quemlibet Scopulum triginta perticis a se distan
tes tam in Borra pinatica quam in Sylva Catullinica. Vi:
gesimum quartum atq Vigesimum quintum Axiales in maiori
circulo peneis Locum Lutosum dictum Luze Modre seu Podsero:
iensium octo perticis a vigesimo Tertio distantes qualibet pertica
semi octo cubitos in se continente, a se vero spatio duarum perticarum
existantes Unum hereditati Bonorum Wisniewa alterum here:
ditati Bonorum Podsorowo, Ultimum vero Vigesimum Sextum

Parietalem Bonis Kosiny Kapiczne in ipso pariete et versuris a
grorum eorundem Bonorum Kosin Kapicznych ultra Locum Lutosum
dictum Luze Podkwiewskie seu Mokre, Scilicet in rectilinio ex alia
parte ejusdem Luti, In quemlibet Scopulum tam parietalem quam
alialem Signa metalia videlicet Lapides in Coronam Frusta Vitri
ac dimoscorij Ferrei, Carbones, Testas Tesselarum Fictilium, Urceolorum
pictorum, nec non frusta chytropodis Ferrei vulgariter dicti Grapy
alias garnek Zelazny "imponendo" erigete ac de Terra in altum elevare Judi-
cium Campestre fecit. Nihilominus binos Scopulos angulares
Hæreditatum Wisniewa et Podkwiewa Sub tractu Condescensionis
Inter Bona Wisniewo et Kosiny Kapiczne in anno 1754to agitatæ
erectos demolire præcipit et incinxit, Tertium vero parietalem
Bonorum Kosin Kapicznych intactum reliquit. Siquidem vero
in exordio Ductus Super Torrentem Mlawka Scopuli Angulares
et ulterius in Ductu nunc in Sylva alneatica exsecto in Locis
Lutosis in-accessibilibus adpræsens non sunt erecti. Igitur Judicium
præsens Campestre alterutri Parti quæ voluerit ad erigendos eosdem
Scopulos aptiori Tempore Conducere Camerarium Granitialem Pa-
latinatus Plocen, exsecareq Ductum in his locis Cænosis quolibet
tempore et anno ad arbitrium alterutrius Partis Citra Damnum
permittit. Quibus erectis Scopulis tam parietalibus quam aciali-
bus et rite ac legitime Determinatis Limitibus Authoritate
Judicij præsen Campestris, robur perpetuæ firmitatis eorundem
Limitum habere vult et Declarat ac easdem Suprascripto Mnu
actui apparitori proclamare mandavit, Quos Limites Partes utra
Sub Pœna Mille Marcarum Polonicalium tenere et observari
debebunt actus præsentis Vigore.

Thomas Dembowski Succamerarius Plocensis mp
Josephus Adamus Zielinski Camerarius Granitialis Palati-
natus Plocen mp

Officium praesens Oren Capitan Plocen ad oblationem Thomae Potrykowski Actum Granicien inter Bona Podkraiewo et Wisniewo per Judicium Succamerariale Plocen Anno praesen expeditas manibus MM Succamerarij et Camerarij Granitialis Plocen subscripta reproducen ad actuandum actisq praesen ingrossandae suscepit in tenore sequenti /: interea :/ Originale Eiusdem Actus circa Acta relictum.

In Castro Plocensi Feria Tertia post Festum Nativitatis Gloriosissimae Virginis Mariae proxima, Anno Dni 1759.

Probatur Patronum

Actum in Borra pinatica cum adeo procul a loco alio genere vario arborum excreto fundo Controverso inter hereditates Villarum Bonorum Sory magna Illustrissimi et Rndmi Capituli Cathedralis Sbocen ex una, ac Ciechomice Mficorum Ciechomskich ex altera, tum Lacko Venerabilis Conventus Sbocen Monialium Ordinis Premonstratensis Sancti Norberti ex tertia Partibus Circa tres Scopulos Angulares Notabiles haremce hereditatem Feriâ quarta post Festa Solemnia Sacri Pentecostes proxima Anno Domini Millesimo Septingentesimo Quinquagesimo Nono.

In Vitute Decreti Tribunality Rmi Settimo Feriâ Sexta post Dominicam Reminiscere Quadragesimalem 1755to Anno Inter Illustrissimum et Rndmum Capitulum Cathedrale Sbocen ab una et Mficos Ciechomskie ac alios parte ab altera Lati in Termino ex Limitatione per officia Cameralia Granitia Sbocen et Zotinen ac Castr Sochaczovien Notariatus inter eadem Partes Feria Quarta in Vijlia Festi Sanctorum Petri et Pauli Apostolorum Anno proxime elapso 1758 ex preinserto executivo decreto ultimarie facta, et ad acta Castr Sbocen Sabbatho post Dominicam Conductus Paschae anno nunc currenti proxime praeterito per oblatam porrecta, in Diem hodiernam recte incidenti Officia quo ad Causam Granitialem, Cameraniale Granitiale quo ad Causam Violentiarum Damnorum ac aliarum interveniantiarum Castrense Sochaczovien Notariatus ad fundum Controversum inter Supra connotatas hereditates Bonorum Sory et Ciechomice in presentia Honorum et Nobilium Victoris Radratowsky Joannis Suchodolsky et Francisci Laciuski ad actum presentem nunc congregationem condescenderunt, Jurisdictionem suam fundaverunt, et eandem Mli Rmi Gnali Provido Stephano Michałowicz de Frambicz, authentico et Jurato ad actum presentem assumpto acclamare juxta stylum acclamatam vero ad diem crastinam per vocemque Mli dictaverunt. ob spem adventus Officij Cameralis Granitialis Limitationes Lanciciene ex Parte Mficorum Ciechomskich distulerunt. Resumpta autem Die Crastina videlicet Feria 5ta post Festa Solemnia Sacri Pentecostes "Jurisdictione" accedente officio Cameraniali Granitiali Limitationes Lanciciene Partibus Comparitionem una cum eodem officio nunc accedenti presentare intimaverunt. Protestantur Haeredes Bonorum Ciechomice ratione illegaliter fundata Jurisdictionis per Illustrissimum Capitulum Sbocen ali non in concurrentia Primam hereditatem videlicet Ciechomice Sory et Lacko Verum alienatam hereditatem offerendo se aliam trinarum hereditatem earundem demonstratorem. Reprotestatur hocce Illustrissimum Capitulum Sbocen respectu Ignis fundato Jurisdictionis ali in concurrentia praemissarum trinarum hereditatem scilicet Bonorum Sory Ciechomice ac Lacko quam angularitatem Documentis probaturum asserit

Quibus et quidem Illustrissimo et Rndmo Capitulo Cathedrali Plocen
actoribus simul et Citatis Bonorum Jory magna et Forder haeredibus
per Perillustrem Ludmum Michaelem Zorawsky Camerarium Cathe
dralem Plocen et Causarum ejusd Capituli Procuratorem ac Gremi
ejusd Sui Capituli in Capitulo Septimanali die prima presentis mens
praesens per Instrumentum delegatum suo et ejusd Capituli etc
nomine prhibiter. Mrcis Georgio Alex Elisabetha de Sasbie inicem
coniugibus Dapiferis Gostinen Parentibus tam Michaele Vexillifero
Sochaczewien Josepho Disma et Theodoro alt Illustri Admodum
Ludo Leone Filij Ciechomskie Bonorum Ciechomice Haeredibus
Citatis et actoribus per Mrcum Michaelem Ciechomsky Vexillifer
Sochaczewien Filium natu Majorem Suo et Patris in tacto agnitudin
ab aliquot annis decumbentis Matris alt Fratrum Suorum no
mine prhibiter. Illustrissimo et Rndmo Antonio Sebastiano a
Dembowa Dra Dembowsky Episcopo Wladislavien et Pomeranien
Bonorum Potany Haerede ex Collateralitate adeitato per Gnosum
Thomam Wociszewsky Camerarium Terrestrem Plocen. Perillustr
et Rndmo Matheo Kaminsky Ordinis Premonstratensis Sancti
Norberti Conventus Plocen Monialium Praeposito ac toto eod Conve
Bonorum Lachen Haeredibus ex Collateralitate adeitatis et Judi
per Gnosum Andream Szczepkowski Plenipotentem Inscriptum.
Illustribus Mrcis Josepho Palatino Vitebscen Antonio Prali Actilenia
Magni Ducatus Lithuaniae Sottchubow Bonorum Dobrzykow Terre
um et Dworz Legalium Haeredibus et Possessoribus, per Collateralitatis adeitatis
xandrum Choynacky Reliquis adeitatis per Gnosum Choynacky Con
parentibus et Secum Judicialiter Controvertentibus Duoniam adeitate
ex Collateralitate Comparentes Insufficienter Comparitionem Inscripse
runt, Super quibus Pars actorea Illustrissimum Capitulum Plocen
Condemnationem extendi per officia praesens affectat, Judicium ver
Officiorum Suprascriptorum Insistendo Justitiae et aequitati Subven
Partium utrarumq Litis expensas Partibus utrisq Omnes Collate
les nunc disparentes pro Termino Infranominando adeitare Inji
git adeitandi Sub rigore Decreto executivo prefixo Comparere de
buerunt et tenebuntur. Eoq fine Partes utraq de tempore Limitato
actus praesens Inter se extenerunt Unde Judicium praesens Acto
praesentem ad Feriam Secundam post Dominicam Rogationem Inp
no proxime imminenti 1760 Incidentem prorogat Terminum ejusd
Partibus tam principaliter agentibus quam ex Collateralitate adeitis
juxta nexum et rigorem Decreti executivi Suis coram Plenipotentiariis Cr. Sup. aut alijs
Decreto ex precis Comparendi praefigit et apponat actus praesens Vigor
Josephus Zielinsky Camerarius Granitalis Palatinatus Plocen
Antonius Modrkowsky Subdelegatus Camerarius Granitalis Gostinen
Antonius Ratyn Stawinski Thesaurarius Pone et Notarius Cr Subdel

Officium pseno Castren. Capit. Plocen. ad Oblationem Gnosi Thomae Potrykowski Limitationem actus Graniciali Campestris in Fundo Controverso inter Haereditates Villar. Bonor. Gory Magna Illustrissimi et Rndissimi Capituli Cathedralis Plocen. ex una et Ciechomice Mon. Ciechomskich ex altera ac Lacko Venerabilis Conventus Plocen. Virginum Monialium Ordinis Premonstratensis Ordinis Sancti Norberti a tertia Partibus per Officia inferius expressa Cameram alia Graniciali Plocen. et Gostinen. atq Castren. Sochacovien. Notariatus expedit. manibusq eorumq Officiorum Subscript. reproducen. ad Acticamq actiq pseno Ingrossandum Suscepit in tenore Sequen. (Inserat) Originale ejusq Limitationis circa acta pseno Relict.

In Castro Plocensi Feria Sexta post Festa Solennia Sacri Pentecosten proxima Anno Dni 1759.

Actum in Fundo Bonorum Zielona, Sorteq; ol Gnoi Stanislaj Zielin-
ski hæreditt, ed; in trno Condescensionis prefixo, Frâ Secundâ
post Frn Smæ et Individuam Trinitatis, prâ, Ao Dni, 1759no.
Coram M.M. Josepho in Lrusze Kruszewski Notario Zawskenen;
et Jacobo Lesicki Camerario Terribus Saltus Plocens in Prenta
Mfci, et Gl. ad Num Antonij Strembosz Sincerne Terræ Zawsk
Valentini Gotkowski Burgrabij Grnæ Cechanovien, Casimiri Gosci
minski, Joannis Koskowski, Franuzi Przytugowski, aliorq; m
ad Actum pen congregati, nec n Mlis Knd Italis Procidi Valentine
Pistrowski de Bonis Zgagowo. authi et jurati. cunq; actum acc
clamare. etc. ad stare. Judicia Zawskenen et Camerariatus,
Terræ Plocens Supraseræ insistendo Decreto Tribunalitio Kni
decretu ejus. Petricovie in Judicijs Sbalibus Tribunalis Kni Fe
riâ Tertiâ Prdie Festi Sti Lucæ Evangelistæ in Anno 1758
inter Gl. Marcianum de Bojanowskie ol Gnoi Stanislaj Zie
linski Contem Rebitt. Viduam Matrem, et Thomam Zielinski Fi
lium Actt et Rtt, et M.M. Jacobum Zielinski Locillatorem Plocens
Apolloniam Lozicbrodzka et Antonium Olecki Conjuges tum
Bagienskie Conjuges Notarios Grne Plocens, ttiq; Laudum Kadlu
bowski Ensiferi Vigrod. Laurentij, Romualdum Stanislaum
Paulum, atq; Mariannam, Antoninam et Ludovicam Virgines Innupt
Filios et Filias Kadlubowskie. Actt et Rtt pte abaltera lab. quo
mediante Condescensio Judicij hui, aliorum Judiciorum in Regn
lo Decreti Tribunalitij Kni Petricovien. exhiborum, in Fundum
dum Bonorum Zielona, seu Sortem ibid Rtt est injunctu, eode
Decreto præcommissum est, ut Judicia Condescensionalia præce
comportationem Documentoru ad Sortem ol Gnoi Stanislaj Zielin
ski in Bonis Zielona sitt spectane, interq; ol Gnosum Stanislaum Zie
linski, et M. Jacobum Zielinski Locillatorem Plocens tam respe
ctu hæreditt, quam obligationis Sortis prædictæ intercedens, per
quem competierit decernant, vel decernat, hæreditt et jus obligatis
ac transactiones eo intuitu Subsecutas cognoscant, resolvant, cas
sent, approbent, dubia discutiant, hæreditatem ejusd Sortis cui
juste competierit adjudicent, vel adjudicet, Calculum à quo inte
rerit exigipiant, vel exigipiat, Inquisitiones si necessitas postulave
rit, expediant, vel expediat, Satisfactione, Solutione, et Compensatione
cui à quo provenerit, decernant, vel decernat, juramenta pro recepi
te cui interierit apignet, Parteq; in omnibus Interventijs, ac pro

Imp:

prætensionibus nihil in tactu relinquendo pro exigentia Documen
& Terminorum, Legis, et justitiæ finaliter Decisã quavis appellatio
nibus, et trnis in protellatione justitiæ expirent discre
tia Judicantium in Sententijs, Contumaciaq Cujusvis Partis non
stantibus, dijudicent. et moderent seu dijudicet, et mode
quorum vel Cujus decisioni Partes pareant, et acquiescant. Su
ena Bonis in ibid etiam coram uno Mco Judice, vel officiali
decerne publicand. In Cathegoria verò Silvorum ad Mtm Stam
Kozicbrodzki cont Mtum Zielińska Pocillatorem Plocens promo
et ad terminum Suprascræ Condescensionis remissa. Eadem
Judicia Condescensionalia, ut Decreta anteacto Judicij sui inter
dem Partes libertatis prolata, legalitatemq eorund cognoscant,
vant, seu cognoscat, Decernat, Penas tam intuitu convulsion
eorund quam indebitæ Vexæ Super quo si justè interevit de
nant, vel Decernat, Cathegoriamq eand pro exigentia Jand
legis, et justitiæ decisio vel nè inter Partes, principali Negot
finaliter decidant, dijudicent, et moderent, seu decidat, di
dicet, et moderet quorum v Cujus decisioni hac in Cathegoria
tes pareant, et acquiescant. Sub Pœna Bonis inibi etiam con
uno Mco Judice, vel officiali, Camerario v Burgrabio Sup Ste Co
veniend publicand. pro quo trno Condescensionis Partes, quor
luerint, et quem Negotium exigerit, adeant, adeatq Compar
judicatuq pati. teneant. Subrigore Suprascr. alias Sto, pr
in Il obligoene ad Fundum p̃dict "Zielona" Bonorũ seu Sortem ibid
in Virtute Giuramenti. Decreti. Suprascra Judicia Condescensionalia
scendant, Jurisdictione Suam officiosam stilibus juridicis co
am Voce Suprascri Mtis Pacifica prius pact. publicaet
ritate "fundi aperiri" proclamatis Partes utraq ad comparend suo co
Judicio. Condicto prædicto Mti acclamare intimavit. Quo in
mino acclamatorio. Partibus, et quidem DD: Mariannæ
Bojanowskie Relictæ ad D: Stanisla Zieliński Conte Vidua M
et Thomæ Zieliński Filio plr. Mco Jacobo in Jozwiszu et Z
"Zieliński" Pocillatore Plocens "dicatum" et acta ad Judicens plr. Succestrices
ad Mtm Stanislaj Kozicbrodzki Tribuni Cavalerens Plocens
Antonium Bagieński. Notarium Castrens Plocens suo et alior
ac Succestricum Actis et Litt nomine plr Comparens satisfacit

Partes utrq; Decreto Tribunalitio Rnī Petricoviēse supraexarato
in puncto Adcitationis aliorum, quos Negotium exigit, Judicia
Condescensorialia idq; instantanee cendent. Et quoniam Partes
in Satisfactionem Sententiæ Judicij sui virtute Decreti Tribu
nalitij Rnī. Petricovien adcitarunt Relationesq; trinas primam
ex parte GG: Zielińskich Matris, et Filij, Secundam expte Successri-
cum dl M. Stanisłaj Łoziebrodzki Tribuni Zawskrzen, utrasq; in
Scepre, in Terminis communibus Terribus, Tertia expte Mfu Jacobi
Zieliński Pocillatoris Plocen in Mława in positione Actorum Fer.
restrium Feriis Secundâ et Tertiâ pt Dnicam Exaudi omnes in ctu
no Pten pro tuno quene condescensionis p Mlez Rnī Snales in Re
lationibus expressor. recognitis, suo in Judicio Condli reposuerunt,
Proinde Satisfactione in præmissis adinventa. Partibus experiri-
mandat, In experimento. Teneri tàm Relictæ et Succores dl S. Stanis-
Zieliński, quàm Mfum Jacobum Zieliński Pocillatorē Plocen Par-
tes inter se principaliter agentes ad comportationem Documentorum
Sortem in Bonis Zielona Sitt dl Snoj Stanisłaj Zieliński hæreditb evinc.
centiis. Judicia Condescensorialia stringunt. instanti, Et quoniam
Relictæ et Succores dl S. Stanisłaj Zieliński primò Inscriptionem autlen
ticam p S: Stanisłaum Zieliński dl Mathaj Filium Snose Marcianna
Bojanowska Consorti Jud. Sup Summam Duorum Millium Flor Polor
albæ Argenteæ monetæ de manibus S: Alberti Rościszewski levatis in Fo.
nis Zielona Suis hæreditt, in Cro Plocensi Feriâ Quintâ ante Fm Sctæ
Mariæ Magdalenæ in Anno 1715. recognitâ, Secundo. Eod Anno in
Scepre in tribus communibus Terribus Feriâ Tertiâ pt Fm Sctæ Franciscit
Confesoris. inter Eosd GG. Zielińskie Conjges mutuam adcitationē facē
Item d 29 July in Sochaczewska inter S. Stanisłaum Zieliński abuna, et Ma
gnificum Jacobum Zieliński Pocillatorem Cattus Plocen parte ab
altera puncta in ordine Resignationis Sortis in Bonis Zielona Sitt pro
Summa Mille Ducentorum Octuaginta simplic in vim pretij Constituti in Annota
1723tio. Conscripti, Item Madnem expte S: Marianna de Bojano-
wskie Zielińska nnc Sui ac Pupillorum con M. Zieliński Pocillatorē
Plocen ratione Sortis in Bonis Zielona dl S: Mariti Sui hæreditt, vir-
tute punctorum deoccupationis, ex eaq; eventūs participationis, et
Summæ pro ea Sorte non exolutionis, ac denullitate eorund pro la
ut ead mão præmissa in se fusius ablegavit. Q; in Cro Plocensi Fe-
riâ Secundâ pt Dnicam Cantate Anno 1745. facti, tum Cæteras
Madnes infringens ead puncta, processum, de gravis Sta in varijs
S: Jacobo Kaminski tàm ad phibend Testimonia tùm p Statutione Sub
ditorum ad deponend Testimonia p Partes originaliter inter se agend adi
tatt p S: Antonium Długokęckiego S: Jacobo Gottowski S.C. Ploc ex officio Mi
Zieliński Pocillatorem Plocensem adcitatt p S: Thomam Zielińskie Pt.

Subselijs inter Partes moderñas. Salb, atq; quietationem manualem
nesto Adamo Prymus Ocillatori in Bonis Zielona Sub protestione tunc te
poris apud M: Zielińską Pocillatorem Plocens. existens p S: Sniatowski ejus
Mti Pocillatoris Plocens Administratore Sup Suma Centu Octuaginta D
rum Tymphor pro pacificatione Pretensionis S: Stanislao Zelińskij die 2
Octobris in anno 1727 datt, Ad extremu p bando. hereditt ol S: Mic
Zieliński ol Alberti Filij Steriliter de hac luce decepi: Contractus obligati int
SS: Jacobu. abuna, et Nicolaum Zielińskie Filiastrid ptes alterb respec
Sortis in Bonis Zielona jacens in Kzolino ipso die Festi Sctæ Crucis in
Anno 1666 datuall, et p S: Thomam Zielińskij ol Stanislaj Filiu ol ver
S: Jacobi Zielińskij Pronepotem reposith, Cujus Contractus oblata in Cu
Plocensi Feriâ Quartâ ante Fm Sctæ Marie Margarethæ Vet Martyris
in Anno 1669. Susceptâ, Item obligatione authentica Sortis in Bon
Zielona Sctt p N: Nicolaum Zielińskij ol Alberti Filiu. N: Jacobo Zieliński
trues Suo in Summa Centum Triginta Duorum Flore. Polonj in Cu
censi Feriâ Secundâ an Crastino. Festi Nmæ et Individuæ Trin: tate
in Anno 1670 recognitâ, Insup Inscriptionem N: Mathej Zielińskij
Jacobi Filij. Ntj Theophilæ Wsierzeńskâ Consorti ducæ coram Judicio Sen
tiali Scabinali Civitatis Serenissimæ Regiæ majestatis Lautemberzerie die Ter
mensis Octobris in Anno 1687mo. facth Cujus oblata in Cu Plocens
Feriâ Sextâ st Dnicam Misericordiæ in Anno 1688tio. Susceptâ. N
grificus verò Jacobus Zieliński Pocillator Plocens. Citt et acth. Lunæ
in ordine Resignationis Sortis in Bonis Zielona consistens pro Summ
Mille Ducentorum Octuaginta Tymphor inter ol S: Stanislaum abuna e
Ntcum Jacobu. Pocillatorem Plocens Zielińskie ol 29 Julij in Societ
datuall in Anno 1729 Conscriptâ, una ad quietationem in vim Doni S
tuitu alias rękawiczego p recognoscend resignationem Sup Sorten in
Bonis Sępieominath jacens, absq; inseminationibus utrisq; factis, Item
Scriptum manuale ol 19 Augusti in ao 1727 p ol S: Stanislaum Zielin
in rem M: Zielińską Pocillatoris Plocens Sup Suma Trecentorum Tym
phor ad priorem Suma Sexcentorum Tymphor. efficiens 900 Tymphor
una cum Submissione ad resignand Sortem in Bonis pte consist
ac Subscriptione Amici in eod Scripto. Serviens. Item Inscriptionis a
thenticam coram actis Terrestribus Plocens in Sepre in tribus communi
Feriâ Tertiâ ante Fm Sctæ Hedvigis Viduæ Electæ Dei in ao 1725to
S: Stanislaum Zieliński S: Marcianæ Bojanowską Conthoricæ Sup Suma
Sexcentorum Flor Polon alba argentea sine pcento moneta p ptio Bon
Seu Sortis in Bonis Zielona Pith deretto de manibus Mti Jacobi Z
liński Pocillatoris Plocens Quath recognitâ, Ibiq; Actu et Anno quo
pra Inscriptione obligatâ p eund ol S: Zieliński in rem M: Zielińskij
Pocillatoris Plocens Sup Suma 600 Tymphor Sup Sorte in ejsd Bon

Bonis Zielona sitt. facti, Item Literas abo DD. Stephano Sokolnicki ad
M. Locillatore Plocen ordinatt. de 20 76ris in anno 1736 in Plocko datuatt.
in quibus Scriptum manuale de 22 76ris in ao eod. per D. Marcianam
de Bojanowskie Zielińska Sup. Summa centum Triginta Symphon. ā
Mco Zieliński Locillatore Plocen contractb. ejd. datt. Item Scriptum manuale
in vim Submipionis ad resignand. Donationem Sup. Sorter in Bonis altius
dictt. Zielona consistent. ac eam D. Marcianna de Zielińska Bojanowskie Sup. Sum-
mam Mille centum Symphon. datt. Mco. Zieliński. Locillatori Plocen in Cos-
siszka de 20 Martij in anno 1741 datuatt. datt. Item Scriptum manuale
de 18 aprilis in ao 1752 in Josiązka datuatt. p Mum Zieliński. Locillato
rem Plocen DD. Marcianne de Bojanowskie Relictæ et D. Stanislaj Zielin-
ski Conti Vidue matri, et Thome Zieliński Filio Sup. agros non nullos in
Bonis Zielona jacent. ad expostulad. nem eorum dimisor. Similiter datt.
1725 Anno inscriptione obligatt. coram actis Terr. libus Plocen in Sipcin
positione Actorum Terrium Feria Tertiâ in Crastino Festi Visitationis D. V. Ma
rie DD. Agnethen Strzeszka Relictæ et D. Andree Lomorowski Contem
matrem, Alexandr. et Mathæum Lomorowskie Filios ad D. Stanislao. Zielin
ski Marito et Marcianne de Bojanowskie Conti Substituti. Sup. Summ
Duorum Millium Symphon. Sup. Sorte in Bonis Lomorowo sitt. extenden.
facti, Item Contractu intuitu obligationis Sortis ejusd. Lomorowa die 4ta
post Dnicam Lætare in anno eod. quo supra inter eosd. p. Summa
in eo Contractu expressa Consenst. tum processu in variis Subseliis exple
DD. Zielińskich Conjugu. p. tunc Succestw. ac exst. Relictæ et Succorum
DD. Zielinski Conj. M. Stanislaum Łozicbrodzka Tribuni Zawichostens. et
post fata ejus Conj. Succos. ejus ad M. Tribuni. Zawichostens. institutis ac
Decreta in ea causa Subsecutt. Item Copiam Scriptimanualis in Plocko
de 17 Julij in anno 1729 ad M. Stanislaum Łozicbrodzka Tribuni. Za
wichostens in rem DD. Zielińskich Conjugu Sup. Summa Duorum Millium
Symphon. ad Conservationem accepti. Cujus oblata Fra Secundā intra octa
vas Festi Sti Corporis Xsti Dni in anno ejusd. 1751. Suscepti. Item
Resignationem DD. Agnethen Strzeszewska ad D. Andreæ Lomorowski
Relictæ Contem Viduæ matrē, tū Alexandri, Mathæi Lomorowskie Filiorū
Sup. Sortes suas in Bonis Lomorowo consistent. M. Stanislao. Lo-
zicbrodzki recognitt. Una cū quietatione ibid. anno et actu p. Stanisla
um Zieliński de Summa Duorum Millium Octingentorum inter M. Lo-
zicbrodzki Tribuni Zawichostens. facti, Item Arestum exptē Mri Jacobi
Zieliński p. Mem. Nu. Item. Provido. Lucæ Radzyniski de villa Straszewy.
authum et juratæ coram actis terræ Plocen. Fra Secundā ante Fm Nte Na
tiuitatis Magdalene in ao 1752 do Sup. Summa Duorum Millium Symphon.
ad Scriptum Manuale in deposito Rosæ Marcianne de Bojanowskie

160

Zielińska acceptâ, recognitâ apud Succores dñi M: Kozicbrodzki Trib
Mi. Zawszenere interpositi. Item Decretum in Judicijs Terribus. Zaws
in Mława Fra Secundâ pt Fm SS: Simonis et Judæ Apłoꝝ in Anno
1753 inter M: Jacobi Zieliński: Socillatore Plocens Actr abuna e
M: Cichocki Cłt pte abaltera respecte Summa Sexcentorũ Symboni
pro pacificatione ostensionis S: Stanisłao Zieliński ad manus ejus dat
łatâ, et juramento evictâ. Item Donatione coram Judicio Scultetiali Sc
binali Sereⁿ Regiæ Majestatis. Lautenbergense 24 mensis Maj in Ao
no 1683tio p S: Mariannã de Zielińskie Zielińska Virginẽ d
berta cum dñ N: Zophia Lubowidzka procreatâ Filiâ Sup pesulas Duas
areis Sup Bonis Zielona Sitt p Summa 300 Flor Polone pro pret
earundẽ Condictatâ in pronam S: Stephani Krasiński recognitâ et a
Prene Plocens Sabbatho in Vigilia Festi Natalitiis S: Joannis B. apti
in anno 1686 p oblatâ porrectâ, Ad extremã alterũ pcipuã exp
M: Zieliński Socillatoris Plocens cons Relictæ et Succoreꝝ dñ S: Sta
slaj Zieliński, ac Successrices dñi M: Stanisłaj Kozicbrodzki
bini Zawszenere in variis Subselijs institutæ, Mãones, ac D
creta ea in Causa Subsecutâ, Relicta comportarunt. Quie
Verò SS: Zieliński: Actr in eadẽ Comportatione Mri Jacobi Zieliń
Socillatoris Plocens Documentorũ non pstitunt, qvinimò Jeffic
tiorem Comportationem eorundẽ Documentorũ inter Comportat
connotatâ, et Quiquè Regestri conscriptorũ in Bonis Zielona
sorum pp quorum comportatione scorsiva accitatione Eund
Socillatorem Plocens pro trno Pte Condescensionis convenerun
urgent, se qq ad juramentũ Sup realem Comportationẽ
trahunt, Ex circo domiciliales Eor SS: Zieliñskie ad eo pt
ad juramentũ in instanti. Judicia Curiæ adinvenerunt, et
dictæ pti ad rothisand Judicij sui apparitor pstiterunt, In
Marianna de Bojanowskie Relictæ dñi S: Stanisłaj Zieliñski Cons
q Dua Mater, et Thomas Zieliński Filius in eam rotham pr
Documenta supraannotatâ, qvam alia in fasciculis extra Conn
tationem existens realiter comportarunt et nihil ex ejus qu
qm pro injuria partis cclarunt. Deo et Sancta Jesu Christi
tione ita pro adjuvante. qua Compbatione attenta Eor SS
Zielińskie ab ulteriori Comportatione hoc in puncto liberos mitt
Jam verò M: Zieliński: Socillator Plocens Cłt et Actr Sufficientius
hacce Documenta nec in Regestro Connotatâ in Bonis Zielona ma
rum in instanti Comportet, et realitate comportanda Compbe
et qvomodolibet Sufficientius. eadẽ Documenta, ac Regestrum Con
inscriptum actum
cumscriptâ Manboreum in Bonis Prene comportare vult, nec se
Appellatione qua Tribunalia Regni Poloniæ & M: Socillator nõ admittendi pr Dña Tribunalitia Re
Petitionem Curiæ petitam Quæ Quam parte refutanda.

Gmx

compabonem sup realitatem comportationis pstand trahit, proindè
Judicia pfene Condlia tàm ratione Satisfactionis. Sententiæ Judicij sui gn
Dto Tribunalitio Knì Petricov supradallegatis Contraventionis ac etiàm
in Lucre Capabionis punctorum in ordine Resignadnis sortis Zielona
aliarùq; ghardeis transactionu cu dt S. Stanislao Zielinski cum pfudicio
ex n dicto datt constitutis, ac Scriptorù quorùcis manualiu. non nisi
plena Badonis sup eod M: Zielinski Socillatore Plocens. parti actr obtine
re mittit, et and ens. Badonis plena, dilla apparitori pt resolutione
Cathegoriæ Succestricu dl M: Stanisloj Kozicbrodzki Tribuni Zawkr
Actr cum eod M: Socillatore Plocens interius deidend publiare in
determinio condescensionis. Mtum Socillatore Plocens dispo:
nit. Quantum attinet Cathegoriam Sacrorum dl mtu Stanisloj
Koziebrodzki Tribuni Zawkrskiens gnre pdci Zielinski Socillatorem
Plocens promotam, et pdtum Tribunalitium Knì Petricovien ex
quo pdens actus nititr ad tenuem pfens condescensionis pro deu
tentorù. Dti Tribunalitij Knì Petricovien procedendo, partes
experiri mandat. In experimento. Judicia Condlia Controversij
partiù utrinq; coram se inducti, exacti dti. Quando ita q ead in Ca
thegoria repositis Documentis deducit ratione Summæ Duo
rum Millium Octingentorum Tymphone dl S: Stanislao Zielin:
ski in Bonis Komorow servien modo obligatæ asecuratæ, et
p eum dl S: Zielinski authâ recognitione corâ actis Castren
Plocens Fra 4ta pt Fm Divisionis SS: exploxi Ao 1729 in pson
dl M: Stanisloj. Koziebrodzki Tribuni Zawkrskien Sortiù Komo
rowa juris hæreditq; quæsitorùm facti acquietatæ, exquâ Summa
restans Duorum Millium Tymphone Summæ in Conservatione
apud eod M: Koziebrodzki existens et Scripto manuali in Plocko d
13 July sub Securitate Judicioru Grodz Plocens eod Anno datæ dl
dl S: Zielinski p pdcti M: Koziebrodzki solvi ad primas re-
quisitionem declarati, expt. extinctis horumce utrorùq; fatis
p S: Marianna de Bojanowskie Relicta dl S: Stanisloj Zielinski
et Succores ejus in stitutæ ad quæ officij Grodz Plocens processu vindi
catæ, ac exclusa Summa Octingentorùm Tymphone ex hac de Summa Duo
rum Millium Tymphone p dl M: Koziebrodzki in vita paificatæ, in Summa
Mille Ducentorùm Tymphone restans. et quidq; p interesse S: Marianna
de Bojanowskie Zielinskiey matris ex oi Juris obligatæ sup S: Komo
wa coram Actis Terribus Plocens in Sepre Fra 3tia in Crastino Festi Vi
sitationis B. Mariæ Anno 1725 p SS. Komorowskie in psonas utrorùq;
Conjugù SS: dl Stanisloj Zielinski, et Supstitutis ejus Contis Marianna

Pro Jx

Bojanowska recognitâ Mille Tymphorum pro interesse Dnorum Succorum marita ejus. Pupillorum Ducentorum Tymphorum ex positione Salomet Matri. Dto Judicij officij Crenæ Plocens. Frâ 2da Dominicâ Ante Frm S.tæ Margarethæ Vet M. Anno 1747 mo inter Relict. Contem Viduam, et Succores Dnor. S. Zielinski ab una, ac Succores Dnor. M. Stanislaj Lozickowski Tribuni Zawskrensis pte ab altera latâ ad judicatum, expto verò attestantibus quietationibus seu in proras productis M.M. Antonij Bagienski Notarij Crenæ Plocens et Sancti Kadlubowski Ecclesiæ Vipsrod Matronarum, Successorum Kozlebrodzyanarum p.t. Mariannam de Bojanowskie Zielinska matrem, et S. Thomæ Zielinski Filium ejus coram actis Castrensis Plocens distinctis actibus recognitâ in Judicio Consessionali reposita, hujusve restante Summa Mille Ducentorum Tymphorum in toto pacificatâ, judicialiterq per DD. Zielinskie in pacificatione sufficienter sibi gestâ agnitâ, Causas et Actiones in alieno negotio M. Jacobum Zielinski Pocillatorem Plocens pro Judicijs Tribunalitijs Regni petitos ejusq Succores Kozlebrodzyanos instituisse expostulatis cui ejusd Successoribus binis in Judicijs Tribunalitijs Regni petitis Regni Decretis, primo Frâ 3tiâ pridie Festi Sti Lucæ Evangelistæ Anno 1752 attentis etiam in Judicio Crenæ repositis quietationibus Summa DD. Zielinskich proveniente libertationis, secundo Frâ 4ta post Frm SS. Simonis et Judæ Apostolorum Anno 1754 ad decisis respective objecta et non deducta vim ejus sapientis sup M. Pocillatore Plocens, Stando per omnia primitivo Dto adinvenienda executione ejusdem Causæ non cessasse, quinimò in alieno Negotio incompetenter. et vexatorie contra hostiles Successores Kozlebrodzyanor. et Scripuè coram M. Bagienski Notario Crenæ Plocens p recognitâ illis extradita Stationem coram actis Crenæ Plocens Frâ 5ta post Frm Exaltationis Sanctæ Crucis Anno 1756 relationem, actionem pro Judicijs Tribunalitijs Regni petitos vilipendi movisse, ad circa Legalibus Decretis ac quietationibus, seu Expositionibus supra dictis distinctim specificatis pro re Successorum Kozlebrodzyanorum subrecutis, agnitis, Judicium ordinariarum ac Commendatarum sionis Decretorum Tribunalitij, tum intuitu eorundem Successorum Kozlebrodzyanorum Actis, et Signanter M. Bagienski Notarij Crenæ Plocens indebito vexationis, et processus aggravationis, exindè in litis expensarum inductionis, incurrisse Poenas M. Jacobum Zielinski Pocillatorem Plocens adinvenienda decernendo Literas Jo Mtis Zielinski Pocillatoris Plocens citq eluendæ hunc Successum debitum progressum Solvat Valorem Capreale Duplex Actâ Parti Successorum Kozlebrodzyanorum Supplicatæ M. Bagienski Notario Crenæ Plocens ejusdem ad litem vexandum per M. Zielinski Actorem officio Crenæ Plocens in et p Feriam Secundam Judicio vô Suo Consuli Simplex Vadium exmunerationem Solvendo Quod est M. Stirada

pt Fm Visitationis S:V: Maria pxe in Anno proxime ventura absq omnibus juris dispugijs et mandatis realiter enumeret. Ed Sub Pena Badonis in ibid in Casu Contraventionis circa Mandatum faciend Publicand affichiloninus Succores. Zolibrodzyanos à Summis quibusvis exBonis Komorowo. Kelich et Succores d S: Stanislaj Zielinski respicientibus, uti effectivè pacificatis ex Sorte Bonorum Zielona ipso hoc redditu evincend Judicia Condlia declarant. Post decisam itaq hanc Causa Categoriam. Judicium Supraseum ad publicand Penam Badonis modo Supra dictum Sup M: Zielinski Scultatore Ploc decretum Mem Dñi Plenip in Actu contentum addidit, et deputavit. Qui pkis satisfaciendo deputationi Sue à Judicijs prius habite memoratis Banitionis Penal Sup M: Zielinski. Citt obtentis ejusdem Banitis Decreto contravenien. ~~Sententiam declaravit~~ declarauit, ac Causa Reum. Citt altâ Sua Phonica et Sonorosa Voce publicavit proclamavit, ad notitiam omnium protunc adstantium in dubium deduxit de quo prius Judicium Suum reddiens. fecit Litem. Sortem publicatis Badonis. Penam Superaltius dicti M: Zielinski modo principio obtentis. quo pro pervagenda Executione. Causam hanc cum toto ejus effectu, ac Partibus ipso utriusq ad Mensum loci Capitanei. seu ejus Officium Competens. Sub Cujus vel quorum jurisdictione Mens Citis Cum Bonis Suis Subest, vel Consistit, remisit, remittitq Prout Decreti sui vigore. ## Judicium autem Terre Lauzkoreie quo ad Solam penalitatem mente legis Sup M: Scultatore Plocens per Sti Camerarium Terre Plocens virtualiter, hac unice Phabita consequentia, ut majores inter emeritos Contendas nempe modernas Partes MM: Scultatorem Plocens et Bagienski Notarium Terre Districtus Plocens diffidentiarum oriantur. Vera inter Eos Conjunctus amor et Quiete antiqua vigeat amicitia non nisi pro penalitate Convictionis. De Actorum Simplex Vadium Capitaneale pro tempore et Subrogatum Suprascris. M: Notario Castrense Plocens Solvendi vi Decreti ejusq Tribunalitij ut M: Scultator Plocens. judicialiter obtenti Condictitij. judicati. Appellat M: Jacobus Zielinski. Scultatoris Plocens ad judicia Tribunalitia Leni Retractione non admissa uti per Dtum Tribunalitium Leni Retractione Quisa probestat Judicium utriusq Partes Testata. Moverunt ab utraq

Sententia Successores Koziebrodzcyani ad Judicium Tribunalitia Rni Petricoviensis ex quo non adequata lege prescripta poenalitas super M. Zielinski Pocillatore Plocensi est Sumpta non admissa uti per Dtum Tribunalitium Rni Petricoviensis precisa similiter. Protestat. Judicium cum Parte respectata.

Josephus Kruszewski Notarius Terrae Zawskiensis

Jacobus Kęsicki C.T. Plocensis mppria.

Officium praesens Orenses Capitis Plocensis ad oblationem G. Josephi Niedziałkowski Decretum infrascriptum Condescensiriale in Fundo B. Zielona inter Partes introconcessum per Judicia Terrea Zawskiensis Notariatus et Plocensis Camerariatus una cum Condemnatione super M. Zielinski Pocillatore Plocensi obtentum promulgatum. Manibusque Eorum Judicium Condescensionalium subsensum reproducentis ad Lucanae actisque praesentibus ingrossanae suscepit in Tenore sequentem (: inseratur :) Originale Eiusdem Decreti circa Acta relictum.

In Castro Plocensi in Terminis Querelarum Causarumque Officij Judicijs ac Causarum Exemptionum una cum Continuatione Antenorum Causarum in diem hodiernam incidentibus Feria Secunda post Festum Visitationis G.V. Mariae proxima A.D. 1759.

Decretum condescensionis una
cum publicatione Pœnæ Baonis ex
parte Relictæ et Succorum ol. S. Zie
linski ac Succestricum ol. M. Koziebrodz
ki Tribuni Zawskrzeny in Fundo
Bonorum Zielona cum Mfcd. Zie
linski Pocillatore Plocens. prolatum
1759 Anno

Actum in Fundo Bonorum Wozniki idq in Termino Condescensionis ex Anteriori Limitatione devenienti Feria Tertia Intra Octavas Festi Sacratissimi Corporis Christi Domini anno Ejusdem Millesimo, Septingentesimo, Quinquagesimo, Nono.

Coram Gnosis Thoma Rosciszewski et Jacobo Kędzicki Camerarijs Trribus Plocen. in psentia M. Caroli Zakrzewski Vixilliferi Pisnen. tum G.G. Antonij Smolinski Melchioris Kisielewski Josephi Sawicki Francisci Bernatowicz aliorq Plurimorum Nobilium ad actum psen. congregat. nec non Ministerialis Regni Gnalis Providi Joannis Pokrynicki de Ciotkowo Magna authci et Jurati ad actum psen. acclamanc. assumpti eidemq adstan.

Suprapositum Judicium Trre Plocen. Camerariatus in Fundamento tam Decreti Judicij Trris Plocen. in Terminis Communibus Trribus Feria Secunda ante Fm Sanctae Catharinae Virginis et Martyris in Anno proxime elapso 1758. inter Relictam Gnosi Petri Kozłowski act. et alios Cassandae ab una et G.G. Woznickie et alios citat. cassandae parte ab altera Prolati. Quo nimirum Condescensio Judicij Sui aut Generosor. Camerarior. Sumptu partium mutuo ad Fundum psen. Bonor. Wozniki est decisa, eodemq Decreto Sententiatum est, Ut ante Omnia Comportationem quorvis Documentor. Causam psen. evincen. per Partes Subsequenc. demandet, quibus Comportatis Legalitatem transactionum cognoscat et resolvat, dubia quaevis discutiat, Cognitis ijsdem Solutionem Summae cui et a quo juste Provenent, pstandam cum pfingendo rigore ac termino injungendam decernat, Processum Obtentum Cognoscat, et si illegalis apparuerit eunc. Casset, Juramenta a quo debebit excipiat, Cunctasq Causae psen. Circumstantias Animadvertat, et Partes pro Exigentia totiq negotij nihil intactum et irresolutum relinquendo finaliter decidat, disjudicet et moderet quor. vel cujus Judicij aut Generosor. Crior. decisioni Partes parere et acquiescere Sub Poena Banitionis illo in termino Condescensionis, Super Parte contravenien. publicanda debeant, ac teneant, Juberius pmisso

parte Relictae et Successorum Gnosi P. Kie[illegible] [illegible] Successionis Gnosi M. Rozie[illegible]

285 Decreto in se edisserente / quam Limitationis per Gnosum
Jacobum Kęsielu Crhum Irem Plocen ob intervenientes
protunc alterius Gnosi Camerary Legalitates in ijsdem
Bonis Wozniki Feria Quarta post Dominicam Conductus
Paschae Anno Curren Scilicet in ipso termino Decreto
Superius de actu Annotato pfixo determinatoq ad diem
hodiernam accedente ad id Partium utrarq Consensu
Factae ad Bona recensita condescendit ibidemq condescen
dendo Provisa Securitate Publica per vocem adstan Mini
sterialis denuntiata Jurisdictioneq Sua Judiciali acti
bus Similibus congrua Competentiq fundata Partes ut
trasq ad Sui psentiam inscribendamq Comparitionem
pdicto Ministeriali acclamare intimavit Quo in termino
acclamatorio Partibus et quae actoribus Cassandae et
quoty citatae Gnosis Catharina de Pęskie primi olim Gnosi
Marcellini Kleniewski Secundi expost Nuptus olim Gnosi
Petri Kozłowski Consorte derelicta vidua matre tum Mi
chaele et Josepho Kleniewskie filijs ex primo matrimo
thoro derivan per eandem Gnosam Catharinam de Pę
ultimo voto Kozłowska matrem suo et filior Suor n
personaliter citatis Cassandae negotiq Principalis ac
ribus Gnosis Joanne Parente Antonio ac Gregorio filijs
Wozniczec per eunae Gnosum Joannem Wozniczki Pa
tem suo et eorunq filior Suor cum olim Gnosa Eva Kle
wska procreator nomine personaliter adcitatis N.N. M
hiore ac Luca Kisielewskie per eundem Nobilem Mel
orem Kisielewski suo et fratris Sui nne personaliter
parentibus Tandem vergente Sole ad occasum actum p
pdicto Mli actui assisten ad Crastinam diem reclam
re hocce Judicium jussit Prout de facto est Reclam
tus, Die itaq Crastina Scilicet Feria Quarta intra ea
Octavas Festi Sacratissimi Corporis Christi Dni reassum
per vocem Superius expssi Ministerialis psentibus
Nobilibus Jurisdictione Partibus pmissis Comparen
Secum in Controversias descendentibus, quibus Cont
versijs Partium earunq exauditis, Judicium accingen
do se Executioni Decreti Superius de actu Connotati / e
quo psens fungitur actus / teneri ante Omnia Partes utra

Comportare queris documenta Causam presq; vincen censel,
dq; instantanei Et Quoniam vr. P. Joannes Wozniczki Casen
negotij actor in Satisfactionem Promulgate Sibi Judi
Sententiæ Primo Inscriptionem debitoream Super Sum
mam Trium Millium Florenq Polonq per olim Mrum
Valentinum Klemenzki Hue Notarium Trem Zawsznen
et Burgabum Castenq Plocenq in personam olim Mose Na
tiannæ Grizynska protum Consortis Suæ in vim dotis post
ips elevata coram actis Castenq Plocenq Feria Tertia in Vigi
lia Festi Nativitatis Sancti Joannis Baptistæ in Anno
1703. recognitam tum Contractum Nuptialem de data eius
in Wozniki 24 Januarij in anno 1729. inter eumq olim
P. Valentinum Klemiewski Regenq Trem Zawsznen abum
et modernum ad S. Joannem Wozniczki B. C. Plocenq parte
ab altera confectum actisq Castenq Plocenq anno eoq roborat
Quæ Summa Duor Millium Florenq Polonq alba Argentea u
ne Grosseto moneta in vim dotis de B. Paternis et Maternis
post olim Mosam Ioam Klemiewska eiusq Mon Wozniczki con
sortem filiam Suam ad Solvendum assignata. Nec non Ma
nifestationes trinas Leviam gridem coram actis Castenq
Radzieiowen Sabbatho pt Dm Jubilate in anno 1720
alteram vero Sabbatho ante Festum Sancti Antonij de Padwa
in anno 1721. tertiam demq item Sabbatho post Dm Regn
tum num 1742. Anno utrasq coram actis Castenq Plocenq ordi
nando Supra ponitur primitive manifestationi Omnem ex
parte eiusq Mon Wozniczki Casentis ordi suo et Mon Eve Ale
niewska Consortis Suæ nne de Improportionata pompa ab
gnata ac Levata de B. Paternis et Maternis post eandem Consortem Suam
tateq et invaliditate tam gricitationis quam abenuntiation
Bonor eorumq Subsemtar Interpositas, Insuper Literas Ap
sibiles per olim Mrum Marcellinum Klemiewski Civ
Plocen Maritum et Casentem ad modernum ad Mon
Joannem Wozniczki Casentem in tuitu cuiusq Summa
Mille Tymphor sine data et anno discretas, ad extremum
Intercisam Nuptialem inter ol SS. Martiannum de Zirzenska
ol Mon Valentini Klemiewski Regentis Trem Zawsznen Plocen
Plocen consortem relictam viduam matrem et Marcellinum
Klemiewski filium ab una et P. Martianum Cichowski
parte ab altera respectu Educationis ol P. Ludovicæ Klemiewska

cum eodem S. Martiano Cothowski in matrimonij vota ac assigna
tionis Summe Duor. Millium Tymphor. de B. Paternis ipsi descriptionem cum
exceptione tamen Bonor. Maternor. die 22. Xbris in anno 1745. in Bo
nis Ville Wornili datuatam conscriptam ac manibus earum Par
tium et amicor. Subscript. actis Castren. Plocen. Pena Quinta in
Crastino Festi Sanctae Margarethae Virginis et Martyris in anno
subsequenti 1746. per quas contrahentes partes roboratam, Re
non testimonium pie Defuncter. d. SS. Marcellini Klenicwski
filij ac Marthanne de Sirenskie quidem d. S. Valentini Klenewski
Rec. Notary Iris Zawskrzen. consortis Matris 28 Martij in anno
1754. per Admor. Rndum Paulum Lysowski Praepositum Wornicen.
cum Specificatione dier. et annor. obitus ipsor. probant. datum Dem
cep. Locapum hac in Causa divisio in Subsellijs ex parte Tibali
Smor. Wornicki Parenti et filior. ejus con. citat. nempe relictam d.
Q. Petri Korkowski ac Curat. d. S. Marcellini Klenicwski in primo
connubio procreator. ab anno 1749. ad annum prime elapsum
consecutive ventilat. Jam vero Mosa Catharina de Pesku ultim
voto Korkowska citat. Contractum Nuptialem mr. d. SS. Valent
num Klenicwski Regen. Irem Zawskrzen. ex una et modern
ac S. Joannem Wornicki partibus ex altera in Wornili 2
Jam anno 1729. mitum manibus partium Contraher. propr
Subscript. et actis Castren. Plocen. F. 6da ante Festum Purificatio
Honorificae V. Mariae anno con. per Partes utrasq. roborat. Dot
diante Summa Duor. Millium Floren. Polon. albe argentei
ne procento monetae in vim dotis de B. Paternis et Matern
pot. d. S. Evam Klenicwska filiae determinata, atq. Dicta
nem in Castro Plocen. F. Sta in Vigilia Festi Nativitatis Jo
ti Joannis Baptae in anno 1729. per obm. S. Evam de Klen
wski moderni ad S. Joannis Wornicki B. C. Plocen. Rotu
consortem in assistentia ejusq. sui manti de Summa ea
Millium Floren. Polon. albe argentei sine procento mon
realiter et effective virtute altius exhi. contractus Sponsal
in vim dotis de B. Paternis et Maternis percepta ac m
Romaceus Dicata in rem d. S. Valentini Klenicwski V
tary Iris Zawskrzen. Parentis sui una cum abrenuntia
ne Bonor. eorum Paternor. et Maternor. recognitam,
non Manifestationes binas unam Pena Va in Cas
Festi Ch. et Individuae Trinitatis in anno 1756. ex pa
d. S. Pauli Klenicwski suo et SS. Michaelis ac Jo
minorennium Klenicwskich nne con. moderno alton

Wornichiæ occasione indebitæ ptemæ meliorationi dotis nullitatis
contractus specialitj inr ol S. Marcellinum Klenie"ki et rel
bem ejus ab una ac Ioñm Martianum Crothowski parte
ab altera initi ex se Reservator ipso contractu Bonis Ma
ternis seu dotis ex ipsa ac si proveniens alteram quoj Jona
Lenita in Castino Cinerum anno elapso 1758 ex Instantia Inne
Catharinæ de Rzehue ultimi Nuptus Rzehuska suo et filior
suor ex primo thoro procedens mne cons cons D. Wornichiæ
respectu suæ et filior extra forum ipsius foro competenti Ex
cationis utraj in casu Vluens in terpon sput Latius eas
manifestationes in se obligoriens comportarunt in qua Com
portatione signoj Partes utraj persistunt Proinde ab omne
Sufficientione Compertationi ipsiper Documentor casu
Partes Judicium Liberas fecit Ulteriusq causam prosequi
Partibus Judicium Prosequi injungit in Prosecutione denique
Controversiæ Partium examinata, Et quia Parte actorea nempe
D. Wornichiæ in virtute suar manifestationum Superius
de actu exhibit Capationem Quietationis ac abre
nuntiationis de B. Paternis et Maternis per ol S. Evam Kle
niewska eorundem actorum consortem et Matrem in rem ol
S. Valentini Klenieuski P. Notarj Inr Zawichostens Parentis
dict recognitar subsequendam Patente, Quibus Capatis So
lutionem Summæ Mille Florenor Polon ex Summa majori
Trium Millium Florenor Polon per ol S. Valentinum Klenieu
ski rem et Personas ol S. Martianne Sirenska pro illo tem
pore consortis suæ actu et anno Superius expressis Inscripta
ex capite ol attinentis Inoris Hæredum Klenieuska moderno
ac D. Wornichiæ filior jure naturæ respicien una cum Do
minio injungens ac Curas in Sublationem Obtenti Super
relicta ol S. Petri Korkowski succubuj Klenieuscani ex
Instantia ac in Judicio Inr Zawichostens Processus decernendus
Posten citat vero Parte Transactionibus nempe Contractu
Nuptiali inr ol S. Valentinum Klenieuski Regem Inren
Zawichostens ab una et modernum ac D. Joannem Wornichi
parte ab altera dict et anno Superius connotat respectu non
nisi Summæ Duor Millium Florenor Polon albæ argentee mo
ne. Procent. monetæ post eam ol S. Evam Klenieuska
filiam ejusq Valentini in rem dotis tam de B. Paternis pro

289

et Maternis assignatae Conscripto actisq Castren Plocen roborat
atq quietatione de Summa eaq Duor Millium Florenorum Polon
hujusce monetae Contractu praemisso in vim dotis de Bonis
utrorumq Parentum determinata Coram actis Castren Plo
cen in anno 1729 in personam ejusdem olim Gnosi
Valentini Kleniewski Citat. G.G. Kleniewskich Avi un
cum abrenuntiatione Bonor Paternor et Maternor
Subsecut se se tutante et fulciente, approbationemq praem
sar transactionum per manifestationes Partis actoreae
tiatar efflagitante, ac indebite persolutionem praelibatae
mae Mille Florenorum Polon per eosdem actores G.G. Wornic
injungenq praetendere Inferente Cassationemq tam earum
manifestationum de Improportionata assignata dote
parte eorumq act nulliter factar, quam Processus in Ju
cio Frri Zawskrzen Super Citat. G.G. Kleniewskie uti
tra forum Obtenti a Suo Judicio Promulgandam Postu
ac Concludenq his itaq ambarum Partium controversi
tionibusq in Judicium Suum Inductis beneq intellectis et
ditis, tum Documentis per easq Partes repositis maturo
mine discussis et Consideratis. Quando quidem Judicio Suo
descensoriali Camerariatus ex praemissis Luculenter patet Documentis ol altius
praesum G. Valentinum Kleniewski Vice Notarium Frrem Zawskrzen
et Burgrabium Castren Plocen Summam Trium Millium
Polon ol G. Martiannae Gierzynska protunc consorti Suae moder
actor aviae et hoc in vim dotis post ips Levatae actis Castren
zen Feria 3tia in Vigilia Festi Nativitatis Sancti Joannis
ptistae 1705 Anno Inscripsisse, expost Contractum Nuptialem
cum moderno actore Gnoso Joanne Wornicki intuitu hac
nis ol Gnosae Evae Kleniewska filiae Suae in vota matrimo
in Wornicki d 27 Januarij in anno 1729 datuatum m
nibus Contrahen Subscript actisq Castren Plocen F. 2da
te Festum Purificationis G. V. Mae Anno eoq Solidat
inivisse et Confecisse, Quo Contractu seu Intercisa Nupt
Summam Duor Millium Florenorum Polon albae Argenteae
ne Procento monetae post eamq filiam Suam in vim
tis de B. Paternis et Maternis cum Injuria et praejudicio
ad dotem de Bonis Maternis, quo vero de B. Pa
ne

adaequate et Proportionaliter (agnoscentibus id Partibus Judi
cialiter utrisq) assignatam constitutamq Solvi eiq Gnoso
Woznicki pmisso Contractu sese obstrinxisse, quam Summam
Duorum Millium Florenorum Polonorum monetae totiesdictae, edocente
officiosa quietatione Coram actis Castren Plocen Feria
Quinta in Vigilia Festi Nativitatis S. Joannis Bapti
stae Anno 1729 per eanq ol. G. Evam de Kleniewskie
moderni actu Gnosi Joannis Woznicki Consortem
pro re ejusq G. Valentini Kleniewski Parentis Sui
recognita pvia Subsecuta in alijs Bonis nempe
Kosmaczewo ejusq Summae Locatione exolvisse. abre
nunciationemq Bonorum tam Paternorum quam Ma
ternorum ab eaq G. Eva de Kleniewskie Woznicka
filia Sua evidentem injuriam eorunq actorum Ge
nerosorum Woznickich filiorum in se pseferentem ob
tinuisse. Enim tamen pfatum G. Woznicki Paren
tem suo et ol. Consortis, ac filiorum Suorum nne eo intu
itu tempestive manifestationes trinas de actu et
anno Superius Connotatae de nullitate praecensitarum qui
etationis ~~quam~~ ac abrenunciationis pjudiciose Subse
cutarum interposuisse et tam Literis Missibilibus per
ol. altius expssum G. Marcellinum Kleniewski Gno
sae Kozlowska Citatu Primaevum Maritum ad
eunq G. Joannem Woznicki actu cum expostulatione
Expectationis Summae Mille Tynfs post Sera fata
ol. Gnosae Martiannae de Girzenskie Kleniewska
matris Suae exolvendae directis, Quam Contractu Nu
ptiali inr ol. G.G. Martiannam de Gierzynskie ol.
G. Valentini Kleniewski Regentis Trns Zawskrzen
consortem relictam viduam Matrem et Marcelli
num Kleniewski filium ab uno ac G. Martia
num Ciołkowski parte ab altera intuitu assigna
tionis Summae Duorum Millium Tynphorum post

olim

olim G. Ludvinam Kleniewska filiam et Sororem
Suam de Bonis tantum Paternis in vim dotis
respicien. cum exceptione tamen Bonor. Mater-
norum pro persona ejusq. Gnosie Kleniewska reser-
vatorum Confecto eosq. G.G. Woznickie ad Omissam
Pretensam Summam ex Capite ol. altius expsie G. Eva
Kleniewska Matris respective ol. G. Martianne Gie-
rzynska Aviae jure mento a Successoribus ol. G. Mar-
cellini Kleniewski concernendam Probasse. Proinde
Judicium Studendo Justitiae et aequitati Restrictis
Suprapositis Officiosis quietatione et Abrenunciatio-
ne Subsecutis quo ad dotem ex Bonis Matern.
juste pretensam, quo vero ad dotem ex B. Pa-
ternis adaequate jam Levatam plenarieq. Satisfa-
ctam approbatis, Decernit hocce Judicium Con-
descensoriale Quatenus Gnosi Michael et Josephus
Kleniewscy fratres inter se germani ol. G. Marcelli-
ni Kleniewski filij ex primo Connubij voto elen-
vantes Citati Insistendo eius Inscriptioni Coram
Castren. Plocen. F. Gtia in Vigilia Festi Nativitatis
Sancti Joannis Baptistae Anno 1705. per ol. G.
lentinum Kleniewski V. N. Trrem Zawskrzen. in
sonam ol. G. Martianne Gierzynska Consortis Su-
Super Summam Trium Millium Floren. Polon. in
dotis post ipsa Levatae recognitae ac Juri Natura-
Summam Omissam Mille Floren. Polon. ex Sum-
ma eosq. ol. ad Aviae Servienti eosq. actores fili-
respective ol. Matrem ipsa aeque respicientem G.
Antonio et Gregorio Woznickiem Gnosor. Joannis
znicki Superstitis et ol. Evae Kleniewska demortuae
jugum filijs in et pro Feria Secunda post Festum
Sanctae Margarethae V. et Martyris proxime anno
rent

ventura una cum provisione ad Summam Ducentorum
Florenorum Polonicorum Judicialiter per partes accordatam et Com
positam Coram Officio et actis Castrensibus Plocensibus sine
quibusvis Juris diffugijs et Protestationibus, prout per
eosdem filios de Summa Originali, de Provisionali
autem uti ad eundem Parentem Spectantem per praefa
tum G. Woznicki Parentem recognoscenda quieta
tione Summaeque Originalis Mille Florenorum Polonicorum
persolvendae Sub Jus Advitalitium coram actis Ca
strensibus Plocensibus in anno 1731. mutuo et reciproce
inter eundem G. Joannem Woznicki B. C. Plocensem Super
viventem et Ol. Evam Kleniewska pro tunc in vicem
conjuges Sibi recognitum praedicti G. Woznicki Pa
rentis actum cadentis omni in Bonis Suis, per
altius dictum G. Joannem Woznicki Parentem provi
denda ipsae filijs Suis Securitate Solvant et reali
ter enumerent, idque sub Poena Banitionis in ca
su Contraventionis circa manifestationem coram
ipsae actis faciendam Publicanda, Quita Poena
3. MMDD. per citatam Parti in termino Satisfa
ctioni praefixo et Sub rigore Superius apposito, Ju
dicio vero in Instantiam Solvendae quae est Indulta
Quo Spectat Processum nempe Condemnatio
nem, ex parte eorundem G.G. Woznickich Super Re
licta Ol. G. Kozłowski ac Successoribus Klenie
wscyanis in Judicio Terrestri Zawskrzensi hac
in Causa Obtentam. Siquidem haecce Conde
mnatio protunc non Vacantibus Judicijs Ter
restribus Plocensibus extra forum Super ipsae
Citatis Obtenta illegaliter esse Elicitur, Id cir
co attenta Manifestatione eo intuitu Coram
actis Castrensibus Plocensibus in anno proxime Ela

pso

293

1738. ex Instantia Relictae ob. praefati Gnosi Petri Kortowski suo et filior. suorum in Primo matrimonij thoro Procreator. nomine facta ac Seorsivo Processu pro Cassatione ejusdem illegitime Obtentae Condemnationis in Judicijs Terribus Plocen. ijsdem Citatis Instituto, et solvendo per Judicium Terre Plocen. hoc in negotio factam Suspensionem praemissam Condemnationem uti non in fundamento Legis Subsecutam Judicium sine poenis quibusvis per Partem actorum praetensis Cassat, nihilq. honori Partis actorum nocere debere, hocce Judicium declarat. Manifestationes vero ex parte eorunq. G.G. Woznickich actorum Interpositas, Superius de actu Annotatorum ob adinventam Summae Superius expressae Satisfactionem Cunctasq. et Singulas ex quovis fonte emergentes praetensiones annihilat et Mortificat, in ipseq. partibus perpetuum Imponit Silentium, Nobiles autem Kisielewskie adcitatos ad Causam praesentem minime pertinentes, Liberos recensitum Judicium Condescensoriale Camerariatus mittit ac Pronuntiat, Decreti sui Condescensorialis Virtute

Thomas Damasius Rosciszewski Camerarius Terrestris Palatinatus Plocen.

Jacobus Kęsicki Camerarius Terris. Plocen. mppa

Officium praesens Castrensis Capitis Plocensis ad oblationem G. Thomae Potrykowski Decretum Condescensoriale infrascriptum in Fundo Bonorum Wozniki inter Partes intra Contentas per Judicium Terrestre Plocensis Camerariatus prolatum ac Manibus inferius expressorum GG Camerariorum subscriptum reproducentis ad acticandum actisque praesens ingrossandum suscepit in tenore sequenti (inserat) Originale Ejusdem Decreti circa Acta praesentia Relicta

In Crto Plocensi Feria Tertia post Festum Nativitatis S. Joannis Baptistae proxima Anno Dni 1759

Decretum Condescensionis
in Fundo Bonor. Wozni
ki per Judicium Trre.
Plocen. Camerariatus. mr
SS. Woznickie et Korto
wska a alios Prolat.

1759. Anno

295

Actum in loco sontrovorso Pratorum et Fundorum inter Hereditates Bonorum Villarum Jurysżewo Successorum Olim ex stirpi Alberti Dzierżanowski Pincernæ Vinnicensis et Generosi Logożinski Hereditariorum ab una, ac Nonno Venerabilis capituli collegiatæ Plocensis ab Altera Partibus Feria Secunda post Festum Sanctorum Viti et Modesti Martyrum proxime Anno Domini Millesimo Septingentesimo Quinquagesimo Nono.

Coram Nobis Josepho Francisco a Klichowo Klichowski Palatinatus Cracoviensis Stanislao in Ostowo Ostowski Terræ Dobrinensis camerariis Gremialibus et Simone Thaddeo Mirskowski Pincernæ Terræ Vicecapitaneo et Judice Castrensi Visegradiensi ad præsentia Nostra ac Egregiorum Josephi Justini Ex Camerary Gremialis, Francisci Bonikowski Thesaurarii, et Adami Mistorowski Burgrabij Castrensis Plocensium, Joannis Łaźnińskiego Pincernæ Sanocensis, Francisci Bogkowski, Casimiri Pachowski, Pauli Trembińskiego, ac Aliorum ad Actum præsentem congregatorum nec non Ministerialis Regii Generalis Providi Laurentij Przyłuskiego de Borysżewo, Citatorum et Juratorum ad Actum præsentem assumpti et Eundem acclamatorum In Termino Hodierno Vigore Decreti Tribunalis Regni Petricoviensis Feria Sexta ante Festum Sanctorum Lymonis et Judæ Apostolorum Anno proxime præterito Millesimo Septingentesimo Quinquagesimo Octavo Intra Venerabilem Collegiatam Plocensem et Perillustrem Dnum Præpositum Canonicum Eiusdem Collegiatæ Plocens. Actores et Citatos ab una et Illustrem Albertum Dzierżanowskiego Pincernam Vinnicens. alias Nobilem Casimirum Logożinskiego Brum Jurysżewa Hæredes Citatos et Actores Parte ab altera Lati, ac ex Dilationis Infirmitatis Olim Nobilis Dzierżanowskiego Pincernæ Vinnicens. Citato et Actori in Eundo sontroverso inter Bonetzkiano et Jurysżewo F. Ida pt Dominica Sondaicq Paschæ proxima Anno Presenti per Officia Succamerariatus Camerariatus Gremialis Cracoviens. et Castrens. Visegradiens. Judiciale unæ cu Suspensione Causæ Regalis et ad Acta Castrens. Plocens. Feria quinta pt Dominicam Cantate proxima Anno Presenti per Oblatam Petitionem Decreti Dilationis Infirmitatis ac Suspensionis Inserto ac Ipsa Dilatione fuerunt in se contentibus in Diem Hodiernum Incidenti et Proveniente Judicium Officiorum supra dictorum Succamerarialium Camerariale Gremiale Capitaneale quo ad Causam Granitiorum Officij vero Castrens. Visegradiens. quo ad Causam Feudi Damnor et Villicationum in Eundem sontro-

Cum ac Dilatione Revisitatoriali quorum Causa spei in Dilatione Infirmitatis pendente de hac Die Decessit Nobilis Dzierżanowski Actor, Quod ad Instantiam Omnibus sollevatis Plocensibus contra Citatos Citatos Bonetzkiano et Nobilem Logożinski Brum Jurysżewa Hæredes per Illustrem Dnum Laurentium Przyłuskiego Regium Citatum Acta et coram Nobis Castrens. Plocens. Audita post Festa Sabbati S. Pentecostes proxima Anno Presenti inter cessit #

versum summa Scriptorum Bonorum Jurysdewa et Glinna
ficio à condescendit Jurisdictionem Suam Voce supra Scripti
misterialis fundavit. Quo fundata Jurisdictione Sua quorum Parti
ad sui Comparitionem supra-Scripta Ministerialis aucta mare Requisit
quibus acclamatis et quidem Venerabili Capitulo Collegiatæ Plocen
Canonicis Sancti et Michaelis Archangeli Actoribus et Petitis per Pleb
et Admodum Dum Joannem Piurkowski Quasi Collegiatæ Canonicum Suæ
et per Petis Admodum Dum Adalberti Trepteu Canonici Quasi Col
giatæ Præsentanei Bonorum Glinna Possessoris ac totalis Ublis Capitu
Sui Nomine Personaliter Meo Mathiæ Dzierzanowski Pincernæ
Vinnicens Bonorum seu Sortium Jurysdewa Hæredæ Citto et Actoretu Sui
ribus Ejusdem Olim Mei Alberti Dzierzanowski Concernul Vinnican
Conreitis et Actoribus per Quos et Mei Mathiæ Dzierzanowski Succ
Aliis Conreis eor Nomine personaliter Dño Casimiro Logo Sinski Con
Bonor seu Sortium Jurysdewa Coheredæ Ejusdem Citto Simul et Actore
pter Meæ Terese de Kempskiei Matuszewiczowa Capitaneæ Plo
cens Relicta Vidua Bonorum seu Sortium Mycielina Hæredeis ex
Lateralis Bonorum Quorum Adeitta per Dnum Valentinum Lattow
Burgorabium Castrens Plocens Dnis Casimiro et Joanne Sachow
ea Collateralitate Quorum Bonor Mycielina Coheredibus et De
pter Dño Gabriele Mitecki Suo et Consortis ac Privig nor Sui
Sortium Quorum Bonorum Mycielina Coheredum ex Collateralitate
catter Nomine pter Nobilibus Paulo Jembinski et Ma
anna de Stephowskiei Conjugibus ac Succubus Olim Dñi
mi Niedrowski cui Quæ Dña Marianna de Stephowskiei Jem
binska in Primo Voto procreatis Quorum Sortium Mycielin
Coheredibus ex Collateralitate Adeitis per Nobilem Gabriel
Mitecki Nobili Stanislao Dembrowski Sortium Quorum Cohe
rede Suo et Nobilium Laurentij Mycielski et Annæ de Ste Dy
skiei Conjugum ex Collateralitate Quæ Adeitor Nomine pter Cor
Judicio Officior Succamerariatus Parentibus et Judiciariter con
vertentibus Quod Controversijs Judicium Condescensoriale Cor
ac inductis Auditis teneri ante omnia Partes Utraque Sa
cere Decreto Triblio de Actu superius Expresso impuneto
citationis Suæ Collateralium Pro Termino præsenti Pry
Instanti et quoniam Vobis Capitulum Collegiatæ Plocens Bo
Glinna Hæredes et Petis Reverendissimus Trepteu Canonic
Collegiatæ Plocens dictor Bonor Glinno Possessor et Actores
scriptos Collaterales Suos Bonor Mycielino Media Cohæ
in Comparitione intrantes ex Collateralitate Bonor seu Sortium
Cohæredi Mycielino pro Termino Præsenti Adcitament Rele
nemq Authenticæ Coram Actis Castrens Plocens Subto pt Dominic

Kamie

Ramis Palmar Quâ ergo ymaginem præsimo Anno Præsenti per
Ministerialem Synj Generalē Provīdū Laurentiū Przywiszty de Bory
Szewo Autentricū et Juratū Edictalem Citationem ac Jnstantiæ Lui contra
Memoratos Collaterales Luos Brūm Mecininos Hæredes reuyni
tum Suo coram Judicio reproduxerunt Jp circa Satisfactionem in pre
missis adventa partibus principaliter Agentibus Inter Se experim
mandat. Jn experimento vero in Jugit Judicū quatenus partes Utraq
ad mentē Decreti Tribby supra de Actu exactati Jnquisitiones coram
Officio Cameralj Granitzalj Plocens in Termino Antecacto Con
clusionis in Loco Controverso Brūm Jurysżewo et Ginno Feria
Secunda pt Dominicā Misericordiæ Anno Dñi Millesimo Septin
gentesimo Quinquagesimo Octavo Jn causa Granitzali Ductus
et expeditus et citis Partibus extraditus Suo coram Judicio Reponant
Jdy instanti et quoniam partes ad Jnquisitiones Suas Judicialiter
reposuerunt Judicū ad Sectionē Earum Condescendit quibus pe
tactis ad Regulā Decreti Tribby se se conformando ad Revisionem
Ductū per Partes Utrasq in Anteriori Termino expeditorum
se se contulit quibus Revisis ac Scopulis in Eisd Ductibus in ante
Judicio aliter remonstratis Per Officiū Cameralē Plocens
in Actu Suo Circumscriptis per Partes Utrasq in nonnullis lo
cis ut pote Angularitate Principij Ductus Et per Collateralem
Brūm Rogozinka tū quoq et in Pariete Agnitis et per Suum Ju
dicium mtō Consideratis. Quoniā ex ejusd Jnquisitionibus factis et per Om
Circumstantias cū Situ et positione Locoī Perpensis et Intimatis no
nullis Documentis in Supra Scripto Actu Campestri Officij Cam
eralis Plocens de Actu Connotatis, et Capr Scopulis Agnitionē
Collateralium tam Principij Ductus a Termino a quo Scopulo
Angulariū in Concurrentia Parietis Brūm Rogozinka Collateralium
tum Sonj Ductus ad Terminū ad quem ut pote in Concurren
tia Parietis Brūm Mecinina media ac Parva Dictorum per Utra
Collaterales Harū Hæreditatū tam in antecedenti Actu Campestri
quā in moderno Judicij Lui Actu Judicialiter Recognita, tum non
nullis Scopulis Parietalibus in Puncto Quinque per Partes Utrasque
Principaliter Agentes in hoc Pariete Brūm Luor Jurysżewa Terre
strium, et Ginno Spiritualium, tam in anteacto Actus Campestri quā
Suo Coram Judicio sibi ab invicem agnitis, tum ex Re Oculi Lubre
da situ et positione Locoī considerati Judicio Suo evidenter patet
Decretū Officij Jure cameralis Plocens ellen Lisinski Cameralis Granitzalis
Plocens Adjudicationis Ductus supe dicto Valli Capitulo Collegiatæ
Plocens

Placensis Bonorum Glinno Heredibus Actoribus rite
et legitime stetisse etiundem Ductum Adjudicasse. Ductum v
ro per Olim Magnificum D'Zierzanowski Plei Pincernum Vinn
et Generosum Casimirum Leyozynski Bonorum Jurysdzewa
redes citatos uti in fundamento presumpti ac si Scopuli Lap
dinosi nullo Documento nec Inquisitionibus assulti imo ijdem
Inquisitionibus reprobati in loco Pratorum ex antiquo Glinen
non nullo tempore stante inundatione aquosa in qua loco lapi
ob meliorem transitum per Homines Conjecti et Scopulati non au
artificiose ut moris est Scopulos imposuisse in hoc tractu inter
medij Ductus Lui a lapide Parietali Cruce obsignito per Pa
pro Parietali Scopulo signato tortuose in longum ad hunc Scop
lum presumptum Lapidinosum et Inquisitionibus reproba
de inde ab eodem in obliquum valde alias ad Rosane usque ad
enum parietem scilicet Bonorum Otolino Illustrissimi Sa
tuli Cathedralis Placens Hereditarie cum bonis Glinno situat
per Campos Bisulcorum Glinenses transversaliter Aratos
impertinenter directum et ad Lapidem Magnum Cruce ex
cusa insignitum in Confinio predictarum Hereditatum
nen et Otolina ad Concurrentiam vero Parietis fundorum
ginno media mun cupatis Villis Legitime Ductum Eundem
lum per hocce Officium Campestre Placens de Justo et dijud
probatum esse. Hocq Decretum ad Judicationis Ductus pro
Venerabilis Capituli Collegiatæ Placens Heredum Glinno pe
Heredes Jurysdzewa acceptasse. Et tantum modo in puncto
Juramento hin nonnullos locis Ductus ut pote inter medios
Controversos Processo per Officium hocce Campestre Placens ob am
trariam Officij sui Decisionem Eorundem Pratorum supra M
rato Venerabili Capitulo Collegiatæ Placens adjudicationis
Olim Mcum D'Zierzanowski a Sententia hac ad Judicia
blia Regni Petricovien Appellasse. In absentia tamen locis tam
cipij quam Confinij Ductus per Venerabile Capitulum Lu
ti et documentaliter adjudicati Juramento Rotæ Statuta
Descripta cumprobationem et Solidationem impunisse Hoc
Campestri Camerariali Placens probatur. Quapropter Judicium
lens Officium Lucacameralium Camerariale campestre cas
exaratis Rationibus studendo Justicia et dijuitati Decretum
supra exaratum Officij Lucacameralis Camerariale Place
adjudicationis Ductus Incorati Villis Capituli Collegiatæ
census

censis ~~approbavit~~ rite et Legitime subsecutam Resolvit et approbat
Partem Actoream Venerabile Capitulum Collegiate Plocensis Ducem
Luerantem ad comprobationem Juratorialem ductus Lus ad mentem
Statuti Regni Decretiq Triblj Regni exhibitionem admittendam cen
decernendo quatenus hocce Venerabile Capitulum Collegiate Plocensis
Lus Delegatum cum Sex Testibus genere sibi similibus eundem Duc
tu in ultimo actali Ductus Lus Leopulo comprobet in eam Jura
menti Lotam ~~prout Juris~~. Quia Judicium Officiorum Succamerarie
alium juste duxit nihily Terra et Hereditatis Vicinorum Suorum Glo
redum Villa Juryszewa Originaliter Citatorum ademit nec ab eis ad
emavit Deo et Sancta Christi Passione ita Ipsum et Ejus Testes in pro
missis adjuvante. Tandem Judicio hocce Officiorum Succamerarie
lium ad Sippationem et Renbvationem Scopulorum Invocato
Dei Nomine Ducente Parte Actorea Venerabili Capitulo Collegi
ate Plocensis Sede Contulit. Et imprimis in Loco Gordzi Ductus depote
In determinio Bivij Scilicet unius vid de Bonis Wodzymino Spiritua
libus alterius Bona Juryszewo cum Bonis Rogozienko Dissimilantis de Bo
nis Radzanowo Terrestribus ad Civitatem S. R. M. Plocko tende
tium, primum penes eandem viam Parietalem Bonorum Villa Ko
gozinka hereditatis M. Mathie Wierzanowski a meridie et Augusto
res binos Unum Hereditatis Bonorum Villa Juryszewa ab Ori
ente alterum hereditatis Bonorum Villa Glinnu Spirituatia
ab Occidente ex altera parte ejusq Viel in concurrentia hereditia
tum trinos angulares Scopulos erexit signis metalibus utpote
Dimoscorij Texei Laterum, Testarum, Frustuum, Vitri et Sar
bonum nec non Lapidum in Crucem et in circulum positorum
Obsignavit, et de terra Sippavit ab his itaq angularibus grádi
endo versus Septemtrionem discessu alias Via Idem triginta per
ticis, Una pertica Lemi octo cubitorum in se continenta tum alte
rum et Tertium sub Sylva betulina Plurnensi in Uno Eodem qua
Circulo ac pari distantia ac quartum pos et penes viam de
Bona Juryszewo ad Eam Civitatem S. R. M. Plocen. sur. Prem
in eadem distantia itidem sub predicta Sylva quintum con dis
discessu prefato post Sylvam prope confinia agrorum Jurysziewien
in prato penes viam particularem de predictis Bonis Jurysziewo
ad alias dicta Bona Glinno currentem Sextum Duodecim per
ticis itidem in prato versus villam Jurysziewo Renovando in
pide cum Cruce ex cussa pro Signo granitiali posito Septimo

et

et Octavum Unum ab altero novem pertius utrosq antiqua
Lapidibus ad instar Cruis locatis in prato idiq renovando Non
triginta pertius itidem in prato non procul a versulis apporum
Finens. Decimum similiter in Prato ala pide Magno una pa
trea Videlicet a prefato dNo Leopulo triginta una pertius disp
tem. Undecimum non procul a rubo ad Viminco in fundo
Hereditatis Juryszewa relato in quo lapis cum Cruce excusat
stimonij deductus erat. Duodecimum itidem in prato Deci
mum sextum in Exordio Discessus primo Lubes antiquam agri
culturam retinentes circa Revisionem ductuum per partes
Utrasq agnitum renovando, Decimumquartum et Decimumq
tum in discessu eod in pari distantia omnes parietales su
uno eodemque Circulo ad extremum "in distantia" triginta quinque pertic
in Determinio ductus et discessus ejusd binos Leopulos aui
Unum ad plagam Orientalem in fundo hereditatis Brum
Juryszewa Secundum vero ad plagam Occidentalem in fu
do hereditatis Brum Olinne, Ac tertium parietalem "ad plagam Septentrion
do hereditatis Brum Mycinino "Collateralie" media in Concurrentia Tr
narud harumce Hereditatum in singulos Leopulos tam Angula
quam parietales tum etiam aeriales uno eodemq signa
rius expressa in ponendo erexit et de terra Sipavit. Post
rum sipationem Leopulorum et erectione Limitum Vnbis Capitu
Collegiatel Hocens "Actoris" et ejus "Perillustri Admodum Rdo Joanne
kowskei Canonico Ejusd Collegiatel comparenti, ad eod Vnb
Capitulo instrumento Capitulari die Sesta Mensis
tis Anno Presenti dato et Actis Capitularibus Autem
deprompto Capitulariter Deputato Tum et ejus Testibus
bilibus Gregorio Joanni et Casimiro Suchowskim Stan
Dombrowskei de Parva et Mycinino Paulo Trembinskei Gebo
Miteckei de Media et Mycinino Haeredibus et Po[illegible]scribus
sonaliter comparentibus ad "examinandum per eos ac per ejusq Testes
Leopulo admentem Statuti Regni superius descripti
Juramenti Zotham Ministerialem Regni Generalem
diej Lui Officio Lucamerarialium apparitorem Judi
hbece addidit et quoniam trahenti Le Parti Actorali Per Jo
stri Piorkowski Canonico ac ejus Testibus supra expressis
redes Juryszewa Stati utpote Magnificus Matthias D
Janowskei Pincernida Vinnicensis et Generosus Casimi
Ht inter dictas hereditates utpote fundorum Juryszewo a
parte dextra fundo vero Olinna a parte sinistra constitutis

Rogozinski ad attendentiam premissi Juramenti personali
& Comparentes a evidentia rerum et Intuitu compositionis
respectu Damnorum et Violentiarum subsequendi hocce Juramen-
tum in dulserunt Judicium Officiorum Lucaemeraniatium pre-
dias Granities et limites modo premisso inter hos hereditar
constitutos et circumscriptos per petuum Robur habituros et per
partes observandos esse vult et declarat. Qui sub pena Mille
carum Polonicalium Decreti presentis vigore quod supra scr
pto ministeriali Regni Generali in presentia Omnium com
parentium proclamare et publicare manda vit quam pub
cationem voce sua proclamatam idem Ministerialis Judicio su
retulit.

Josephus Franc Klichowski C.S.R. Ponpa.

Stanislaus Orlowski Cam. Gra. Terr. Dob. mpp.

Determinato itaq. Actu Comperitor Officiorum Lucaemerania
lium Palatinatus Lanciciensis et Terrae Dobrinen. ac Sufficienter
limitibus et granicebus inter Dnos Partium Litigantium per
actis Officium prudens Carthen Vispogradiens in Ordine decidendae
Causae facti Violentiarum et Damnorum in Virtute Decr
ti Tribunalitij Ini. Petricovien. Superius in Actu Comperitor Ex
prese reassumpta Sui Senia Sexta post Festum Sanct
rum Viti et Modesti Martyrum Anno 1783 Currenti
circa Ultimum Luctati Dictus Vbis Collegiatae Plocz Scepu
Jurisdictionis Parochi ad Sui Comparendum Vti supra specifica
vocari mandavit. Quibus itaq. Partibus Venerabilis
Capitulo Collegiatae Plocen. Canonicorum S. Michaelis Archangeli
actibus et citatis per Perillem Dnum Andream Pierkowski
episc. Collegiatae Canonicum suo et Totius Vbis Sui Capitu
li ac Perillis Dnis Andr. Dalberto Zeptau dicto Collegiatae
Canonicis Generum Senia Presentanej Posepenis Nomine per
sonaliter meo Matthei Duianowski Procuratoris Principis
ac alijs Successibus olim M. Dalberti Duianowski citatis
et actibus per Eund. M. Mathiam Duianowski succes
orum Successorum Jurisdictionalium Mei pleni. Procu
Caminio Rogozinski Ini citato et actore pleni. Comparentis
et Reum discerptantibus. Quando quidem Actor et Pleni
Generum Jurisdictionalium a fundo Contraversia abjudicati Perille

illustri Adm. Rndo Piorkowski Canonico Collegiatae Plocen.
a Suo Vbli Capitulo Delegato ad Comprobationem Sacrati Ducti
ob Spem non Urgendae bonificationis Damnor. et quarumvis
praetensionum jam se suo et Vblis Capituli Nne trahenti
Juramentum ~~[illegible]~~ cum ejus Testibus indulsisse ~~[illegible]~~ Eaq. sua
Aequanimitate ad Condonandas ex Sacrato fundo tractu Con-
troversiae et Litis pendentia Causatas praetensiones illatas
de Bonis Juryszewo damna exinde praetermittenda esse
compellunt quo circa Subsecuta his ex Motivis inter Partes
respectu Earundem praetensionum et Damnor. Amicabili
et Judiciali Compositione non Urgentes jam Vbli Capitu-
Collegiatae Plocen. per Suum Delegatum ulla bonificatione
quinimo Judicialiter Easdem praetensiones et Damna
praelibatis Haeredibus et Possessoribus Bonor. Juryszewa
condonante Judm. Officij Cren. Visogrodiensis praetensione
Easdem ex re damnorum in fundo protunc Controverso
adpraesens vero Bonorum Glinna proprio illatorum hac-
cusq. emersas Cassat Mortificat et Annihilat nec Ampli-
repetendas esse Vult, In Ulterius tamen haecce Damna
in Fundo per Vblem Collegiatam Plocen. ad Bona Glinno Sa-
crato de Bonis Juryszewo non inferenda esse declarat pre-
sentis Decreti Rigore.

Simon Thadaeus Miszewski Pincerna Terrae Vice Ca-
pitaneus et Judex Cren. Visogrodiensis mpp.

Officium presens Crom Capitan Plocen ad Oblationem G. Joannis Suchodolski Actum Granicier inter Bona Juryszewo ac Glinno per Officia Succameranalia ~~Ramdensicet~~ Lanicien Dobrinen ac Castra Vissogrodien in Causa Juris et facti expeditis manibusq Eiusdem Officior Subscriptis reproducen ad acticanq actorq presen ingrossanq suscepit in Tenore sequenti (: inserat :) Originale Eiusq Actus circa Acta relictum.

In Castro Plocensi Feria quinta ipso die Festi S. Lucae Evangelistae Anno Domini 1759

Actum in Czundt Bonorum Kolczyno Feria 4ta ante Otm Nativitatis S. Joannis Bpte proxima Anno Dni 1759.

Judicium Circe Nowe Judicatus et Notariatus infrascripti In Presentia Honorum Francisci Subsenioris Klossowski, Stanislai Petri Sebastiani et Thomae Bychowskich, Pauli et Joannis Prudnichi, Joannis Czachorskich, Bonifacy Matuszewskich, Matthaei Kuziorskich, Joannis Starczewskich ac aliorum plurimorum Civium ad actum presens congregatorum nec non Discretis Prudentibus Matthaeo Siedlecki de Villa Czarnow auctis et Juratis actui presenti et Eundi ad Domos Judicii in Virtute Decreti Judicii in Stacionata Feria proxime Preteritam Regestrum et Annotatum inter Acta infrascripta prolatis per mediantes Condescensis in Czundt Bonorum per quos die hodierna Judicium aut Ejusdem Comparitio Prudum Nowe universi Burgenses absentes non Astante est assignata Eadem Decreto provisum est ut Idem Judex Condescensuum ante omnia Corroboratione Contractus Regesti die decima nona Junii in anno 1756to in Bonis Kolczyno Salutato et Actis Circe Nowe Feria 4ta Postrid. Ct. S. Margarethae V. et Martyris in anno pro Supra per Ptes contrahentes roborato per quem interest Demandet, Dum Actum in eorum respectu Satisfactionis si juste pretenditur et Circumstantys rej cognoscat, et resolvat, beneficiorum Emi et ejus debebitur Subsequens Sententiet. de Jnseminationibus cuctis vel Seminatis prefugatione sive auctione Subditorum, Injurijs Damnis ac quibuvis universis et singulis Protestationibus Citandi ea gravamina et occasione pretendere cupiat et investiget, Jnquisitiones juratorias si opus fuerit expediat, Juramenta ejus debebitur exigat Satisfactionem omnimodam ei et ejus interesse prestandi decernat, et Partes quaslibet nihil in actum et irrevocatum retinendo Sindat, disjudicet ac mederentur, Eorum vel cujus Judicij Decisioni Ptes parere et acquiescere sub Pena Banitionis illo in Casu Condescensionis Super Ste Contravenient etiam congruum Passus Judicii Condescensus publicare debeant ac teneantur ubertus eodem Decreto edisserente Stacionata in Czundt Forum Domus condescendit, ibidem Jurisdictionem suam assumpsit prius Pace et Tranquillitate Publica ab Astantibus Dius congruis fundavit, ac Ptes Litigantes ad Compa-
rendum Secretam in Vim Exemptionis Bonis Solutionem
Summe proveniet.

renel

Jus

ac Samare demandavit Quo in Loco ac Tempore Actibus ipsi
et quid Actore simul et Reo Jacobo Terusczenky ult. Testa
simul et actrice Dña Marianna de Bajcurek ab S. Joannis Sta.
rorypiensi Relicta Conjuste Vidua pluv. emptorem et suum
judic controvertere Duobus Controversijs Partium examinatis
Judex adversus Contenta Decreti Judicij in Genere ante
omnia, comparatae Contractuum certum obligationum Bonor
per de Data ejus in regesta Decreti separatis ejusdem per
pens fungitur actus Condescensionis exarati importare
Judicium ensetdg in instanti. Agraviam dum ex importa-
runt Pro Satisfactione in premissis adjuncta Partibus
in Negotij Principali Decisionem mandat. in Experimento
Altenoribus Partium Controversijs coram Judicio Duobus
sti examinibus Signis Jnesus Jacobus Terusczenky Bonorum
praesens Obligatorius Possessor repositis Trinis unanimis
tionibus primum quia Sta Dña Vigo Sta Dei Genti S. Stanislai Sen.
tatis 1738 vel Altera quia Sta Sta in Vigilia Ss. Natalis
Festis S. Joannis Bpte 1738mo ac Tertia Denique Sta Stanislai
gilia Festivi S. Joannis Bpte in ejusdem classe 1738 Duo
bus in easdem Stores extare Jnterrogatorial Bonorum de Jn
ventibus Summe obligatorial Obnexiis Bonorum Massis
substentia Contractus juris Obligatorij quoad Massis
se fatetur ideles Dominationem ejusdem Jnventarius ex
pro Bona sortitur cum attinere Jn Jnseminatione nibus in
scientia, importatis Jn Thesauro in anno 1738 Testa
Possessionem minus valere deteriorately Statu debitis
pleant, prout finitus Dans Ad allegat plenarie per Jam
rorypiensem Relictam Contem virtuam Bonorum Jam
Lebrijensem prestandam effugiat Proinde Judex ju
attentis premissis minus tationibus Contradictionis
annotato instrumentis Contradictionis
vesse anno 1726to Sate Causam Jurisdictionem
gatorijs ultimam Additamentum Jurisdictionem
permittenti Sententiat Judicium Decretum
Jacobus Terusczenky Bonum Possessorem
gne ad exponendum Contentum Decretum
um ac in Conservationem Bonorum
rum Originum regesta Possessionem
se disponenda Dum in Judicio
stationem omnino faciat idg in instanti Reprobatum
tag Jud regestis Proventibus per Judicium
diligenter Decisis ac Lustratis ad Signa Judicium
ceptor de Bonis Proventuum tum et erogata in nec
tates quasis Stundi Expensarum Judicium ac ejus
Seq servata Pacta Liquidatione in Supplementum
ejusdem ac majorem Dubationem indagandam reg

Visa

veritatem, Dumq; de Obiecta Lite Jus Jeruszewski Pugatione Subiturum auctis et Denunciatis Jnseminationibus alijs Dundi generalitter omnibus Pretensionibus ne Jsaiam Jpsi Jnquisitionem per Extraneos Partem eduenit Judicium ens et ijs instantibus et additur Jus Partibus comparens Actis Judicij sui apparitor ad pronuntiandam Super Jncuriositione Dertium Juramenti rotham ijs instanti Presitierunt tam D. Jacobus Jeruszewski qua Dna Marianna de Zoychersfi Relicta D. Joannis Stanyslensis Cursor vider. Postque petita Juramenta Juducant Dertes et Jnquisitores Suas Distinctim eduxerunt. in instanti. Dane Testes induxerunt et Jnquisitores suas ediderunt Quos Judex ad sectionem Caruke remisit Quibus lectis ac per Singula Dertium verum Dicta deligenter Observatis matheus Libramine Judicij sui tibratis ac cum regestris, Superius registratis confrontatis Denuo per suum Judicium revisis & Quando quidem Judicio sue Inculenter probatum est Dum Jacobum Jeruszewski Dna prasens Solezyna cum pertinentijs modo Obligatorio in anno 1780to. Jaseminationibus utrisq; hyemalibus estivalibus et non plene bene Economia antehacti Dastoris Juris Dominicalis Deficientes Sic dimissis apprehendisse, Perceptum in hoc prime anno Proventum mutuum habuisse, quibus pretijs in Subsequentem annum 1781mum hic Economice quam melius Dispositione attendisse, Jnseminationes hyemales ac estivales pro pro rata Debite indidisse, Summamq; in Coemptionem Dasij grani Segetum Mille quadringentorum octuaginta quatuor Florenorum quos circa Solidi unius Polonicalium pro necessitate Familiæ Cujatis ut pote Administratoris ac Administratricis, Denig aggrestis et Annelle, Dec non Dastoris, Dastra parentis, Sed Dominis Suis gebas subigantis ac Duelle pro exigentia Dundi de hoc esse registratum Coronet, merc eidem compensandis Deservitam erogasse, Proinde Judex Summas proinsas ligitandas in unam efficientes Mille Sedecentos Octuaginta quatuor florenorum quos circa Solidi unius Polonicalium in Dorno infrascripto Si in Subsequentibus annis extenuata non apparuerit Juramento per Dnum Jacobum Jeruszewski erscindam esse vult ac declarat Summam Decemquinquentorum Sexaginta Octo hoc est florenos Septingentos novem florenos quos circa Solidi reductam in Vim Proventus per acto à Centum a Summa Septem

N convocatay ad presentem Judicij per infer- Milliam
natum Subditorum Cæteros.

Millium Oxyrhynchum in Obligationem Domus expositam
per Judicium suum moderatam addaxerit Lucr. Incre-
scentii adinvenit et tam in Expensas erogatam
quam in Vini Inventus Summa Eidem debitam Deci-
de Scorziam Summam Octingentorum Oxyrhynchum in fl
rem efficientem Mille trecentos flos grossos Decem Sol
ad Instrumento Contractus Domus obligatorii Superius Con-
natos assignatam ac integram Rhenenses in Primis An-
no exactum. in unam cumputatis efficientem Pri
Millium quadringentorum Septem florenos grossos
pendeam Solidi unius Solz et vera Liquidatione appa
rentem per Dum Increscentii Sabri pretensam obtu
in Sequens Abundationis Inventus practicat Anni bon
ficata extiterit nec ne Judex ad mandatet, Altenique
Liquidationi anni Sequentis 1757mi accingendo ac Rectra
pertorum Inventuum ac erogatarum in Conservatio
rum Domus expensarum diligenter Lustrabit Rebus
lustratis expedita Ag mox promissa Calculatione
Demptis Expensis Otundi Preservatam Inventus
à Summa Fossorca ejusdem efficienti non nisi Summa
Duecentorum nonaginta Septem florenos grossos Decem
Solz ac Solides Octos ultra Provenientiam Liquide Sol
tam Judicium Demonstrat, Additumque ad Annum 1758
ultimo Mentionatum Calculum continuando. Inve
am ad praeinserti Juris Judicii comperta[tis] reperi
comperitum est. Crescentiam omnis Segetis tritic
ni grani et Spadem Siliginis hyemalis ad Granarium Do
lud situm Coretes Septuaginta Ores mensurae Inven
exactae et necdum divendita[m] esse, tum Quinque Coret
Septuaginta Sexti in Granario Domus prae reperisse, Ju
super in hodierno intitutatae Siliginis hyemalis Septu
generum Sex Possibilitatem ad Inquisitionem fruitratam adv
edvocabet Coretum tritiandum unum asservisse, C
inde Judicium Supra scripta Siliginis Coretum unum
justa modernum pretium florenis novem numerand
Statuit Ad Dominus Signifer et sine qua Supra regestris Ju
cio sub Liquet. Hordei Coretes Septuaginta Duos tres ac
quartam Item Coreti et medium quartae Pisi in Pulme
tum elaborasse, et Dein proinde Pulmentum simul
te Mercedibus gramis divenditum Enim tamen
tium quinque Ab Inquilinatibus exigitatasque per Eos dem ra
tiones non Invenisse, Duly nonnisi Exactus Spem pos
se, Eandem Judicium tam ex, Pulmento verum Hordei Sitor
Coretos quinque florenis Septem aestimando Inve
tum adinvenit et tam pro Superius Specificatis ad
bus pro Pretio Coretos viginti Semidum florenis ad
quando quatuordecem aliquando duodecem Solvicad nec

Pro

[illegible] Sumas

Pro Petri Petrefacti Coretis Decem a florenis gra-
tuor. pro Aversa Coretor trium a florenis quinque ad-
extremum pro decima Exteterum grossi a florenis Septem
tum Otenis Stygi Accidentis Proventum ad Summam
Quorum millesim tredecem florenorum grossorum Pri-
um Solz pro anno ultimario 1588 ex moderami-
ne Judicij sui reduxit ex stusig Summis tam in conser-
vationem Bonorum quam Stamlitz Curiobi atq grotsch benis
una Septendecem Otygstorey Laboriose Alberto Altera Vi-
ginti unius Leo Vicientes in florenes grossos quinquagin-
ta unius efficientes per Quem Dominus Zenzli mutuo de Anno
dato tum Exporta Stz unius Coreti Supra scriptum Laborioso Al-
berto mihi licitato concredita restantem Summam
Proventuum Mille quingentorum quinquaginta octo Flo-
renorum Solz ac Solidi unius juste completere debere Ju-
dicium arbitratur Derotag hac causa accurate ligitida-
tionem Desperantem et Binis annis Proventum in
unam coagulande Summam Mille Duorum Centorum nonagin-
ta novem florenos grossos Sexdecem Solidos Denarios
Solz efficere Judex cognovit et tam Eandem Summam
quam Desperantem etiam in Primo anno Mille Sex-
centorum octoginta quatuor Florenos Solz pro Inde-
ctis Inseminationibus ac alijs Stundi Pretensionibus er-
rogatum per prodallegatum Dominum Zenzli compro
Eandem Judicium sententiat et Decernit Prout ejus
Dominus Zenzli in, juramenti vetham quod regestra prodicta
sua in Judicio reposita nihil quidquam in hoc judicium
Partes deducendo realiter consecutus Summa, per Pe-
dicium presens condescendit ligidate et moderami-
ne adinventa juste ad Solvendum debentur juret idq
in instanti et adhibito hic Judicij sui assessore
rio ad premuntiandum Juramenti vetham instanta-
nee. Etiam Decernam Partes suum jus dicentes
recedendo a quibus sis Stundi Pretensionibus ad se mu-
tuo habitis et usurpatis bonis Eandem Decessum ac Jn-
correspondentiam Proventus pro Summa non in to-
rum Otygstorum tum Loco et Anno Suppellectilis. Do me-
stice Negotium ac aliarum rerum Judicis Dominus Zenzli q pra-
rum post determinat conclusa ad Posteriorem Expiriung
Otigenij Si Capita in Contracto Obligandi rumationis
et Subdites Bonorum presens prestari debitis
Jn Summam Centum Otygstorum juste decem compo-
suerunt pretactaq Summas in unum efficientem Mille
Otygstorum Jus Stawrzyjnsky Relicte Casoris Vidue

Jus

se Solaturam pro Termino infrascripto obtulit, Ingra
Satisfactione cui Oblata Jus Cruszewski per sesti
Quam ob rem Judex assumpsata Partium ambarum judi
ciali Conventione Sententiat Dicatenus memorata
Ita Marianna de Gojeuscie de S. Joannis Stawy pri
vilegiata Comtessa vidua Summam premissam
Mille Florenorum judex accendatam ei et pro Archi
Festi Nativitatis Sancti Joannis Baptistae in anno futu
ventura Coram Officio et actis Castrensibus Sieciech sub Re
ne Damnationis Mulctae pecuniariae Contravention is circa
manifestationem, publicandi sine quibus eis Jura dispo
gyss et Instellationibus Ast cui Generi Cruszewski
Bonorum praesens Processus Salvat et realiter enume
ret Lecta Litera Summ. per Cancellariam Cum Sum
ma Expensarum adjudicata sub nigore Expensarum assignati
Judicio vero totaliter instanti, quod est indubitatum Ac
Dominus Nigrini et Jure Ingressionibus petat pars
Cruszewski post Laboriosos Pactum ac Lucrum Sub
tos Eorum Bonorum profugos Jure Dotis Laboratilium tum Vacuam cum Vitulo ac res non
nullas ad se accepisse. Pro Eorum boves tum Vacam cum
cum Vitulo Denique res non nullas praecipere Cruszewski
cancellariae Dimissionem Bonorum extradendas jubet
Deinde Judicium cui Jus Cruszewski remanationem
per Spatium Trinarum Hebdomadarum, infra
Obedientiandi Subitarum ad Executionem Servari Solitam Expen
sarum per Joannem Stawy Vicecomitem Summa Centum Florenorum
num Solvi petatur, Judicium concedit. reliquarum
tensionem et quae cum re et occasione ex Statuto judicari
les per Ostes inter Se accendatas Judicium tangunt
alterutras esse vult ac judicat. Post resolutas mate
riarum praemissas Categorias quando quae Cruszewski
rum pro Cui Dejumptae ex actis Cruszewski Certum Extractum
cui Vigilia Ss. S. Laurentij Martyris in anno 17 Stabo
Super Summam Duorum Millium Sexcentorum nonagin
Florenorum Polonicorum per Quam Cruszewski cui rem Pe
stamine Literarum cui Summa Jure Bonis Cruszewski
haerente Inscriptam authe Extractae ac Duo cui Judi
cio praedicto non aliter praestandam Executionem Summa
cui Summa Mariali se se extendentem quam petitio
ne Bonis Lucrosis mundis et liberis Lucrandam et Exe
Solvendam exponit Duo circa Judex Studendo Ju
stitiae injungit Duatenus totiens dictus Jacobus Cruszewski
cui Dicto Satisfactioni pro Quanto Satum cui Su
Et jam vero Jacobus Cruszewski Summam Cancellariae Sub mul
timo infra Dies et Locata consignari petet
ac de Bonis per Locatas Summas in Duabus Septimanis
condescendat.

Jus

cui Summae ~~omnimodam~~ Consortialis omnimodam curet ac deneceſſe providere debebit ac tenebitur Decreti praesentis vigore.

Franciscus Ignatius Rosciszewsky Judex Trns Pltus Plocen

Josephus Kozłowski Notarius Terrestris Pltus Plocen

Officium pens Castren capit Plocen ad Oblationem Gnosi Thomae Potrykowski Decretum Condescensionis infrascript in Bonis inferius nominandis Officiose per Judicium Trre Plocen Judicatus et Notariatus mr partes introcontent Promulgat ac manibus eorum ONDN Judicum Condescensorialium Subscript reproducen ad acticanie actisq pen ingrossanie Suscepit in tenore sequen / Inserat / Originale ejusdem Decreti Condlis circa acta pen Relict.

In Castro Plocensi Sabbatho in Vigilia Festi Nattis Sancti Joannis Baptae Anno Dni 1759.

180

In Puncto Bonor.
Lubiczyno Inter Partes
infrascriptas Condescen
sionis Decretum.

17 Signo

Actum in Fundo Boacerum Przyboiewo, idque in Termino Condescensionis p Judicium Terr. Plocen. Camerariatûs partibus determinato, Frâ Quintâ ante Fm Nativitatis S. Joannis Baptistæ proxâ, Anno Dni 1750. Coram Gi Jacobo Kesicki Camerario Terr. Plocen. in Præsentia Ffi ac Rdi Joannis Ignatii B: C: P: Alberti, et Thomæ Klobukowskich, aliorum plurium Nn: ad Actum Quem congregatis nec non Mgis Rdi Gradis Procopii Martini Grzegorzewicz de Villa Zakowo magna Sacræ Theologiæ Doctoris et Juratæ eundem Actum acclamantis, et eidem advantis.

Judicium Terrestre Plocen. supra scriptum in sistendo Decreto Judicij Terr. Plocen. de Actu ejus in Sexpre Frâ Tertiâ post Dnicam Exaudi proxime in Anno Quem inter Gi Antonium Smolińskich Actorem et Rdos ab una, et Gi Laurentium Chrzchowski Citatum et Rdos pleb altera Lato, quo mediante Condescensio Judicij, ac GG. Camerariarum Terr. Plocen. unius, aut Duorum absentia non obstante in Fundum Honor. Przyboiewo et Dobrenice citatæ, est pro Die hodierna in Actu continuato assignata, eodemq Decreto præmissum est, ut ante omnia computationem Documentorum, ac gravaminis Instrumentorum Causam Quem evincens, prævia comprobatione sup realitatem computationis juratoriæ p partes Actricales demandata, eamq diligenter lustret et revideat Judicas Hereditt circumspiciat, Summas ac Successiones Quem, et competentibus Rdis ut respiciat, dividet revolvat, et cui juste competient adjudicet, Solutionem eardem a quo debebit injungat, Deoccupationem Bonor. petere cujus interit pagat, Acquisitiones si quas fuerit expedict, Pœnas cuppo incurrit irroget, ac in omnibus et singulis Pretensionibus finaliter nihil intactum et irresolutum relinquendo partes decidat et dijudicet, ac moderet. Cujus Decisioni Partes parere, et obsequi teneri sub Pœna Banitionis in Terra Condescensionis ipsorum pœnæ contravenient publicari debeat et teneantur ad Fundum dictor Bonor. Przyboiewo condescendendi, Jurisdictionem suam Officialem Actibus Judicii Consuetis exercendo dicta prius pace publica et Securitate voce Supremi Actuarii proclamata partes ad comparendum dicto die Sexpre Judicio declarante, intimant. Quarum prima acclamatione, Partibus, et quærelatore Gi Antonio Smolińskich pleb. Citis et Judicentibus GG. Rdis de Rampuki Kobiett et Gi Alberti Kozietulskich Comite Vidua pleb. GG. Laurentio Chrzchowski et Joachimo Kurzętkowski Consiliariis et eodem Comite in Absentia Mgri Civ. pleb. comparentibus et Rdo Judiciali contradicente Judicium R[illegible]

Teneri Acte Omnia partes utraq; ad Comportationem Documentor & aquor munimentor causam Presens exigencia Quia vsq; realitatem comportand rita Comprobatione ida; in Instanti stringit, et Quoniam in dati factione Jam Decreto Judicij Terris Slovens qm sud Sententiâ Judicij vig et de G: Antonius Smolinski Actor Contractum renovandum p dictatione Authicam coram Actis Castrens Plocens Fa 2da ipso Die Festi S. Stephani culis in Anno 1678 p G: Joannem Kempski nne G. Martianna Kobiernicka Contis sud de Summâ — Mille Quingentorum Florenorum G. Stanislai Przeuizewski in simul cum Inscriptione Summa Trecentorum Florenor Polonicall factam, nec non Inscriptionem coram Jdb Actis Fra 2da ante Festum Sanctæ Margarethæ Virginis et Martyris in Anno 1696 per G: Joannem Kempskie G: Martianna Kempska Contis sud sup Summa Mille Quertor Florenor Polonicall servien Item Contractum re torium in Klocko Die Tertia July in Ao 1724 inter GG: Joannem Kempski Martianna de Kobiernicki Conjuges ab una, et Paulum Ludowski pro Intuitu Dotium Bonis Przyborowo et Jabeniè utraq; Summa Mille Quingentorum currenti in Regno Moneta Conditâta conscriptt, et Actis Castrens Plocens Fa Quintâ in Vigilia Festi S. Jacobi Apostoli in Ao eod quo supra partes approbatum, eod Ao et Acte Idem resignationem p R. Joannem Kempski et Martiannam Kobiernicka Conjuges sup Bonis Przyborowo brenice utraq; sitar in Personam G. Pauli Ludowski et Gregorii Felix eod Anno et Acte Idem Inscriptionem Authicam p G. Paulum Ludowski Martianna Kobiernicka Contis sud sup Summa Quoq; Mille Quingentorum Florenor Item Contractum resignatorium in Klocko Die Quinta Januarij in Ao 1754 inter Fabricium et Lucam Ludowskie et Thomæ Filios suo et GG. Stanislaj filior extat et Antonij Ludowskich Fratr suor nne, et et Illustrem Admodum verendum Carolum Smolinski Archipositum Mislovien plebis Altaren ctu Bonorum earund in Bonis Felicis jacent pro Summa in eod Contr eod Bonis conditâta confectum et Actis Castrens Plocens Sabatho ipso Die S. Pauli Eremitæ in Anno etiam proxime p utraq; partes roboratum, in vir cujus Contractus Donationem p ingrascriptos GG Ludowskie Filiastros et G. Pauli Ludowski Patruj, et post ejg sterilem Decessum Successores Natur eod Ao et Actis ibid quo roborati Contractus in Personam Illustris Admodi Caroli Smolinski et Michaelis eorund Martianna Kobiernicka procreat Moderni Actoris Fratris Germani resp Sortes in Bonis Przyborowo consist cognitt cum Intromissione coram Jdb Actis Sabatho post Dom. Laurentij Ma in Ao 1758 p Mille Cru Fratem Provisorem Paulum Stephaniak de Ordine Authicon et Juratum ex requisitione Officialis supra scripti Illustris Admodi Smolinski et aliorum resp Omnipar Sortes receptis et recognitis Omnip Mansionibus Binas, cessa cum protestatione, primam coram Actis Castrens Plocens Fa 6ta in Vigilia Nativitatis S. Joannis Baptistæ in Ao 1758 ex parte altius

Illustris Admodum Adeli Smoliński contra Relictt. et N. Alberti Kurzętkowski Conderi Viduam Matrem et pp. Sciechowskie Conjuges Generos et Filias occasione Summæ Zwingentos Tymphs non Levationis Quartalis, altera coram Jud. Actis Fa Quarta in Vigilia S. S. Bartholomæi Apostoli in Ao eod ut supra expte sepe nominati et Illis Admodum Adeli Smoliński contra G. Laurentium Sciechowskie ratione pretendem inseminationem in Combinatione deservitarb et in Manipulis Collectar ex Campis intercessionis prout ad Manifestatonem in se fusius oblogat ad extremum Combinationem certam in Mizewo Mercata Die 16 July Datuatam in Ao 1735 int. Illos Adeli Smoliński ab una, et G. Laurentium Sciechowski intervenientem Centum Zwingaginta Tymphos pro reparatione Edificior ac alijs Extensionib in eadem Combinatione expsis provenien conscriptt. Item Traditionem in Fundo Bonor Przyborowo Cortes G. Pauli Rudowski heredittar Fa 6ta post Dnicam Exaudi proxime in Ao 1729 p. G. Burgrabium Castren Plocen expeditt, et Actis Castren Plocen Fa 2da ante F. SS. Fabiani et Sebastiani Martyrum in Ao 1730 p oblata porrecti in rem ejus intert subeuntt. Item Protestationem coram Jud. Actis Fa 6ta post F. Divæ Annæ Genitricis D. V. M. in Ao 1726 expte N. Michaelis Smoliński contra SS. Rosalium de Kempskie Relictt. et N. Alberti Kurzętkowski Conderi Viduam Matrem Antonium Krzewski, et Catharinam invicem Conjuges, ejusq. virum Stanislaum Sciechowski et Agnetem item Conjuges Kurzętkowskie Filias aleor, manu et dolore Bonor Przyborowo officiose traditt violent expulsioni, verb ejectioni prout ad Manifestatonem in se obloqit factam Jam vero SS. Rosalia de Kempskie Relictt. et N. Alberti Kurzętkowski Relictt. Consors Vidua Mater, et Laurentius Sciechowski, ac Soores Kurzętkowska invicem Conjuges Gener et Filia Litti. Imo Contractum Sponsalitium in Przyborowo Die 29 Augusti in Ao 1726 Datuatum, int. SS. Joannem Kempski et Martianam Kobiernicka Conjuges ab una, et Albertum Kurzętkowski ex ab altera respectu Summæ Zwingentos Tymphs in certis Dotis de Bonis paternis et maternis S. Rosaliæ de Kempskie Kurzętkowska concernentibus Suis Propris Eadem Sorte conscriptt, et Amicor Consensu conscriptt. Ulto protestatonem ex parte SS. Rosalia de Kempskie Kurzętkowska Relictt. Conderi Vidua contra NN. Michaelem Catharinam Ux. Pii Kowski et Mariannam Ux. Ley Ski Conjuges et G. Albertum Kempski Filium et Filias Kempskie, ratione Mietarum Adeli Smoliński ratione Bonor Przyborowo seu Cortium Jure Litteræ Vindebit deoccupationis, prout fusius inse obloquit eadem Protestatw in specie Item Intimatione coram Actis Castren Plocen Fa 6ta Stridii F. Trium Sanctorum Regum Ao 1726 p Mile Nri grales Provisorem Josephum Sajewicz de Płock Actorem et Petentem ex regressione Officiosa N. S. Rosaliæ de Kempskie Relictt. et N. Alberti Kurzętkowski Conderi Viduæ in Cortem Generor Bonor Przyborowo vigore Juris ejus recepti, et recognitt. tum Dni Stanislaum Dzięciołowski Actorem ab una, et alios et SS. Kempskie ex alia pte

ab altera latu, Decreto solutis Quinquaginta Marcarum Polonicalium una cum
luita Trium Marcarum Polonicalium pro Labsa Dorothea Meglowna et
Ste eod. Sto ibid. Sta 2da in Crastino F. Ss. et Individuae Trinitatis Locatam
Rutheicam pro SS. Matthiam, et Casimiro Patruo, Stanislaum Laurentium Fl
stros Drieglelewski R. Laurentio Chiechowski Laone Quinquaginta Mar
Polonicalium pro L. Dorothea Meglowna de Bonis Dobrenice Subdita co
elevatarum pretii, in qua Subditatum coram Actis Cantrens Nocent Sto pa
F. Circumcisionis Xti. Dni proxto ejusd. Sto Termino L. Joannis Kuriawski in re
S. Laurentij Chiechowski devenerit, Actrix comportarunt, et Quia ea
Testes in eadem comparitione Documentorum productum, nec in comparitione pre
cumentis acquiescunt, imo sufficientiorem comparitionem Documentor
cum quod eadem ad se exposcunt, proinde Judicium omni descensionalle
tentiat. Quatenus sufficientius Documenta in instante citato pa
portent, et Quoniam nulla alia Ste comparitio circa ea habere allegent
Judicium condle admissibile. eodem SS. Smolinski Notarem, et Valid
Kempskie Kurzethowska Matrem, ac Laurentium Chiechowski Genet
ad Comprobationem juratoriam, prout nulla Documenta circa se intra
in Judicium cujusdam Testis declarum Judicavenit, et adtis ejusd. Mri adrotha
dum idem in instante Stitulent supra scriptt. M. Smolinski et Kurzethow
Mat. ac Laurentius Chiechoski Genet Hotha supra scriptt. Judicium
ipso de prompta qua comprobatione Attenta eadem Testes ab ulteriori compa
instructa simpliciter fieri facit et pronuntiat ulteriusque causa ipsem pa
se agendi proveg. Jubet, in prosecutione Judicium controversiis partium
rum coram se ineuntis exaudit, exequendi contenta Decreti Judicij Ter
dem ex quo pretensis actus condescensionis. Evandogridem Judicium
condle ex Documentis propter utrasq. repositis, deductum est SS. Joannes
Kempski et Martianum de Lobkowice inviceni contrarie
gratorio Die et Sto supra exaratis et in comparitione Documentor. pre
est SS. Paulo Rudowski respectu Bonorum hereditat. in Bonis Rudzewo
multis Honoribus invadiatorib. et pro eund. SS. Rudowski eximendo cons
fecisse, virtute Cujus Contractus eij. sit et Titul. Quingentos Tymph
Dotis de Bonis Pathis, et Mathis pro eos et Parentes N. Kowalud de Kempsk
heit SS. Alberti Kurzethowski Comitis Vidua modernd Cedis et Hijs ab
pro Stratum aulae SS. Rudowski obligveg. Contractu et Donatione ab ea
skie Conjugibus sup. hasce Vortes in rem sui subsecutt Summam Quing
Tymphorum Stt. incepivam in se suum Judicium desiderat et resolv
Solvendum se apetupsisse, intromissione coram Actis Cantrens Nocat
pridie S. Transfigurationis Xti. Dni instio Stio pthile Rni gradum Provida
ij ea relatione et sum ex requisitione officiosa S. Martiani de Kemp
Kurzethowska vigore Juris ejus Summa supra scripti Debitoris ad Sum
ius per Vortes ibid. Litteras receptis epe, non considerata Stia traditione debiti
supra annotatis in Summe Decem Millium Tymphs et praefatus SS. Joannes
Rudowski absente S. Alberto Kempski ad Bonis Filio officiose dimissa

Michaelem Smolinski ute S. Alberti Kempski specialem Plenipotentem ad
1746 ad Annum S. exl nullo Decreto Quelen electorti Bus Bonor Rzyboiewo
Jacenl violenter expulisse, et in Possessione hujus tam Relicti S. Alberti
rez Thowski Matrem, qm Suiechowski e Conjge Genet et Filiam tenuisse
et Proventy ex Immobi Scriptis partem capere, succesores qo S. Pauli Rudn
nempe SS. Gabrielem et Lucam Rudowski Fratres inter se Germanos et Thom Filios
Et autem S. Paulo Rudowski Stolnicy stenti tale hac sua decessu naturali alter
stantibz Contractu resignationis et Donationis de Actu et Ho supra descripto
in Bonam et Illis Solmodum Stis Smolinski Parochi Mszczonien Fratri
Germani Actoris sup Immobas Curtes Bonor Rzyboiewo cum Attinentiis
Consistenl facti resignare, et similit per eund Contractum alterius dicti S. Pau
li Thowski Summam Florenor solvi declarasse, proinde Judicium exercen
dis attentis Immobi Documentis, studendo Justitiae Sanctae accedentes dece
nit Locatenens S. Antonio Smolinski Actori ulti post Obitum Illum Solmodum Rudn
Smolinski Parochum Mszczonien Fratrem germanum Successorem Naturalem
emergendo Curtes Bonor Rzyboiewo cum Attinentiis Summam Quinqua
ginta Quingentor Florenor Polonicalt Contractu Sponsalitio "per" S. Kempski
Conjuges Parentes S. Rosalie de Kempskie Relicti ol Kurez Thowski
Curtis viduae Filiae in vim Dotis ipsam de Bonis Patris et Matris concernen
tibus, et ipso ol tae S. Paulum Rudowski qm Illum Solmodum Fratrem Smolinski
attestantibz Documentis ad Solvendum Modernd S. de Kempskie Kurez Thowska
Solvendum respumpti, aliam Summam Centum Sexaginta Sex Tymphl et Qua
rior Duor ex Summa originali Quingentor Tymphl post ol S. Dorotheae
Kempska Virginem Immuptam stenti tale hac sua decessum et alios Consan
guineos respicient, in eandem S. de Kempskie Rudzet Thowska Jure Successionis devolut
utriusq; ignorum computando Summam Sexcentor Sexaginta Sex Tymphl et Qua
rior Duor effivent circa Provisionem pro annis retroactis ex ratione Judi
cum suum promovent coram Officio Castrensi Posnan in et pro Vigilia S. Ap
Natalitii S. Joannis Baptistae in hoc Deo dante futuro 1760 Sentent Relicti
R. S. Alberti Rudzet Thowski Curtis Viduae modernae citat et indicent alias omnes
ni dilationes, et Protestationes obstant, et realit enumerat jure subsidiario
rationis in ibid in casu contraveni circa Manifestationem faciend publican
dum pro eund S. Smolinski pelina Trium Marcarum Polonicalt pariter circa de
cisionem Summae supra exposit adjudicatae, Judicio quoad hoc in Instanti de
vendo Jure Rosalia de Kempskie Relicti ol Alberti Kurez Thowski Consorti
dua Mat, et Laurentius Suiechowski ae tenes Curiae Thowska Congen Gene
et Filia citati et Judicent de Bonis Rzyboiewo et Dobrenice utriusq; vendo
bus ibid Curtis in Instanti S. Antonio Smolinski moderno hebredi hactedorthia
Stolnicum una cum Denominationibz utriusq; ut potest Silliqine hyemali Centum Oc
cord hordeo Nonaginta Scheffel, Siso Scheffel Derivalium 30, Avena Scheffel de
valium 50, Oleum Scheffel derivalium Octo, Stadio uno tendent ham Ll. Paulo Ru
dowski et Marianna Conjgib Parent ac Catharina Filia eor in bonis Rzyboie
wo residendo ad mentem Combinationis Die 19 Julij in Ao 1756to in Mszczonow de
cisa, cui R. Laurentius Suiechowski apertis sumo Stis Solmodis Rudowski Smolinski

Prlpovito Mirevien[si] conscriptt p[ro] L. Joannem liberam p[er]sonam et Agnetem Lore
panowna de Boris Szyboiewo subditi in recompensa Zuingaginta Manas Bloni
pro L. Dorothde Modlowna G. D. Druzgielewskim p. G. Laurentium Chiecha Kobo
quor[um] Doamenter[is] supris connotatis exoludat[is] exceptis L. Petro et Magdalena filio et
filia eum ead[em] L. Agneta sore panowna procreatis pro re G. Smolinski recepta
Quor[um] G. Chiechoski Extradere tenebitur Ad[e]am requisitionem suprascriptor[um] G.
Smolinski sub pena Banitionis sin primis et proximis Judicijs in die pr celebrand
conservat[is] peremptorio Joannem quog dictt Kujawski liberam p[er]sonam et Joan
Medlowna de eiusd Bobri Szyboiewo, subditas cum liberis eor[um] procreatis et in futur[um] pro
creand[is] quor[um] provisionis assumma Sexcentor[um] Sexaginta Sex Tymphor[um] et Sexagin[ta]
Duor[um] provenient[ibus] Judicialit accordat[is] a q[uo] subditis G. Smolinski benevolenter
dit condescendant, et in fren Duor[um] SS. et Mis in instanti Actori eas[dem] sorter sub
mittun est dimittat ad q[uo]d dinisionem sortium separare in Boris Szyboiewo et
Dobrenice jacent[ibus] ultra Mlemin Acta conficiendum ad p[ro]mulgandum a Judicijs
Consulli deputatum addidit, qui Mlis satisfacendo Mlinen a Judicijs
habito ad Judicium suum redeundi testor relationem. Nihilominus Judicium
junxit. Quatenus G. Laurentius Chiechowski pro collectione segetum in arvis
ultra q[uo] virtute combinationis cum Mlis Admodum Rdo Smolinski in
go Sarowego ex moderna Judicij cry adinventa prostò proxime elapso 1760
Quotam certam Viginti Trium Tymphor[um] et Sospor[um] Trium comm officis Sartor
Plocen[sis] in et pro Vigilia Festi S. Nativitatis S. Joannis Baptistæ in 760 proxime
mò Dev[en]de futuro 1760 ventura G. Smolinski solvat et realit[er] enume
pq sub pena Banitionis in bidui[um] casu contravention[is] circa Manutention
faciend[am] Publicand[am] juxta p[ro]nunc G. Chiechoski citt pena Trium Marc. pon
partium cum Summa supris adjudicatt et nq[ue] exempta positis Judicibus q[uo] in instanti
Libera collectionem inseminationum reseminatis Siguidem reperiri posse
in Borris Szyboiewo et Dobrenice G. Chiechoski Judicium de Colligend[is]
mittit quas G. Smolinski impedire non debebit, futuri Scripta tamen Smo
ski q[uo] Chiechoski longes Sener et Filia cum Matre sub pena Banitionis
qd decernit et Trinus publicand[us] in suis et proximis Judicijs Terre Plocen
in die pr celebrand[i] pro q[uo] libet contravention[is] p[re]dict[is] peremptorio
Quoniam autem ex combinatione dedata ut supris exponit est prorogat
tione edificior[um] et alijs Extensionibus in eadem exp[re]ss Judicio suo ligneo
Summam Centum Tymphor[um] ab Illustri Admodum Rdo Carolo Smolinski
Fratre Actoris Germano p. G. Laurentium Chiechowski levatam accepis
ac de eadem quietatis[e], proinde Judicium condte eundem R. Antonium Smo
linski uti succeporem et subpenominati Illustris Admodum Rdi Smo
ski Fratrem ejus Germanum liberat fuit et pronuntiat, religuas Extensiones
invicem de formatas Extensionibus Judicium compensandas declarat
Decreti Quem vigere et Terminus publicandi in casu contravention[is]
& Prosa Rosalia de Kempskie. Relicta Comitis Eduardi Matri adjo
cat in instantia
Jacobus Hofficki Camerarius Terris. Plocen[sis] mppa.

Officium praesens Crem. Capitan. Plocen. ad Oblationem
Gl. Antoni Smolenski Decretum infrascriptum Condescen-
sionale in Iurido Bonor. Przyboiewo inter Partes intro-
contentas per Iudicium Terrestre Cameranatus pro
mulgatum manuq. Camerary subscriptum reproducen.
ad actiandum actisq. praesentibus ingrossandum suscepit in te-
nore sequenti (: inserat :) Originale Eiusdem Decreti
circa Acta relicta

In Castro Plocensi Feria Tertia post Festum Sanctae Sa-
dividuae Trinitatis proxima Anno Domini
1760.

Decretum Condescensionis in Fun-
do Bonorum Przyboiewo inter Qu-
trocontentas Partes prolatum
Anno Domini 1759

Actum in Fundo Bonor. Lisice, idq. in Trno Condnis per Judm Trne Plocen. Camerariatus Partibus Determinato, Feria Quarta ante Festum Sanctorum Petri et Pauli Aplorum pxa Adni 1759no.

Coram Gnoso Jacobo Kęsicki Camerario Trni Plus Plocen. in Pzentia Gsor ac Nlium Thomae Umierzyski Bl. Plocen. Ignatij Białłoskorski, Joannis Kłobukowski, Gaspari Umiński, aliorq. Nlium ad Actum pzen. Congregatorum nec non Mlis Rm Glis Providi Andreae Smuciński de Zołszyno Authi et Jurati ad acclamand. Actum pzen. Assumpti et eund. acclamar.

Jdm Trne Plocen. Camerariatus supraseriorum insistendo Decro Judicij Trnis Plocen. de Actu ejus in Sepre Feria Tertia ante Tm S. Andreae Apli pxe in Ao elapso 1758vo Jnr Gsos Gasparum Brudnicki Actt ac alios ab una, et Nlem Nicolaum Lisicki Cit. et alios pte ab altera Lato, Quo mediante Condescensio Gsor Camerarior Trnium Plocen. Captato tempore mutuoq. Partium Sumptu Unius Absentia non Obstante in Fundum Praesens Br. Lisice, ut Comportationem quorvis Documentorum Massam Substantiae Ot Nlis Petri Lisicki ac Contis ejus evincere Demandet, quibus Comportatis Dotem de Bonis Prnis et Mrnis Competere Actt Concernere Liquidatis Oneribus Parentalibus si quae reperiri poterint Assignet Solutionem ejusq. per quam Interesse injungat, aut Loco Solutionis Sortem Opportunatam exdividat, et Ptes pro Justo et Aequo finaliter decidat, disjudicet, ac moderet, Cujus Decisioni Partes sub Poena Bnis pareant, est Injuncta. In Virtute itaq. Pinserti Decri ad Bona Pfata Condescendit. Ubiq. Condescendendo Jurisdictionem Sua Offsa Actibus Juridicis Conformem Praestodita prius pace et Securitate publica voce supraseri Mlis pmulgata fundavit, et Ptes ad Comparend. Pdicto Mti acclamare intimavit. Quare Tmo Ptibus et quia Actoribus Nlibus Gasparo Brudnicki et Helisabetha de Lisickie Nlis Thomae Myslinski Contis

222 in Aula Jus Gaspari Bruderschy Scrinii sui gestr Citatis et pre-
sente Nro Nicolao Lisicky gestr Citatis ex vna, Ibiq; Mariana
vxor Joachimi Jasinski et altera Mariana vxor Casimiri
Kolczynski Contibq; Lisicie per eorum maritos mihi Centu-
riar gestr Comparere et Lem Controversiam Quib; Controver-
"Jus Tenen ante omnia Partes utrasq; Comportare quelibet de su-
"menta nassam Substantiae et Jus Petri Lisicki et Conta Ge-
eluciday Ed; in instanti. Contra. Et Quemiam Partes Adv
nulla Documenta non visi Idem Magnum coram Actis Imb
Nocey de Actu ejus in Sexta Feria Decima post Dnicam Letare
Quadrag. Ao in Anno elapso ex pte Sua Actu ex eorum
Citatis vre Summae quae et quanta ex Documentis post Sacra
de Bonis Prnis et Mixtis in eis de tis respiciet Actu Appa
erit no personalibus quot eaq; Mano Latius in se Contineat Ta
ac Deinde superiq; Expressis ipsi modernas Nris Platum. Pars
Citta semper Jus Nicolay Lisicki Scripty Actus ex Aliis ejus
Inscriptiones Minas, primam coram Actis Feria Quinta
in Crno Festo Sanctae Agnetis Vetmartyris in Ao 1688
per vlem Petrum Lisicki et Joannis Nris in persona Nris Ha
zabetha Kaminska Contis Suae Actu vero Matris et Auiae ejus
Summae Quadrigentae Flore Polon in eis Dotes et ejus
alteram Ibiq; Feria Quarta in Crno Festo Natalis S. Joannis Bap
in Ao 1721mo per supranom. M. Petrum Lisicki Nri Hedr
Petrybycze Secundanie Conti Suae super Summam Centu
Polon Dotatam Deinq; Ibiq; Feria Sexta post Dnicam Oculi
in Actis Germanae in Ao 1731mo per alterum dictum Nrum
Petrum Lisicki Nri Mariannae Biatteszerskie, Dotatae Con
super Summam Centum Quinquaginta Nymphas Polon, Omnes
Ito Nocey Recognitas, et Inscriptas, Tum Quietationes Mina
primam quae de Summa Centum Nymphey coram Actis ejus
Nocey Feria Secunda ante Dnicam S. Nicolay Episcopi in Ao 1732
per vlem Catharinam Lisicka et Petri Nris eius et Nri He
Nowicka progenit Nris Nicolay Kalichi Centen Nibq; Nu
et Petri Filios Patruos Mariannae et Jacobi Nris Sisieto
Kolczynski, et Alterii Mariannae et Alexandri Nris Joseph
Jasinski Contibq; Villaestrabq; Lisicien Descriptitias, altera v
de Summa Centum Quinquaginta Nymphey tam per vlem Ma
annam de Biatteszerskie et Adam filios primi et Nris Jo

mea

Hec cinsti Adi adgzens vota Nlis Gaspari Uminski Conten qd per
cumbmet maritum à Gro Nicolao Liscki realiter perse cutu
Jud.tt inferendi licet in Judicio suo Condi ne regnduli attenta
pro exclusa dignit. Ad scriptum mandate die Vigesima prima
Julij in Ao 1727mo per Nlem Petrum Liscky agnoza Andrea Kra
sinski super Chuman Contus Zyga contrahi, dd, nec non Quietatio
nem Curatelis Gly Stacey Kwin Zeby pt Dnm S. Bartholomej
Apli in Ao 1735to per Nlem Andream Krasinski in rem Nlis
Nicolai ex Dnis Kaminska Catharinam Virginis insrupt ex alia
Nli Petro Gzyb Marianne Liscky Cujus vtis ex Dnis Stan
tolomeus pereat Diligent Diligat aut Dnis Petro Liscky et hu
cpor Dnis Alexandro Liscki et Casimiro ac Marianna
Dnis Jacobi Liscki filijs et pbis de Cuna Contus Sexagin
Dygnit Solj si Deus Gzey Stacey adjudicati Uniesz, ac Pro
cessum ea in causa subsecutum Comportarent, In qua Comper
tatione eaq Partes persistant, vtq sufficientem Comper
tationem à se Judicij Documentis exposcant quia mo Litis pen
dentis super Realitate Comportandæ Indulgentiam. Pro
inde Judex satisfecisse in puncto Comperationis tam Decreto
supra exposito qm Sententia Judicij Litis Partes Utraq; adhi
bentibus et cessante ab ulteriori Comportatione Comperta
Ulteriorq; causam Dnis Pbis imt se agere prosequi judi
cij prosequendi exequendo Contenta Decreti Plebani Dnis Rec
ex qua processus vitat actis Controversijs Judicij
Condi Partes Utraq; Exhibitis Liquidis et requisitis
Documentis Quib de Contribuenda massa substantiæ Dnis
Petri Liscki Avi et Parentis respectu Actis de Bonis Pnis
ijs respective informari requisit. Proinde Judex Suspensa de
cisione Causæ prædict ad Revisionem Agrorum et Arcanum
se se Contulit Quibus Revisis per suum Judicij diligenter una
cum Nlis Vicinis Horta Agros bene gnarit Quando quid Judicij
esse Condi Probatum est Dnis Nlem Petrum Liscky Simultum spe
primo cum Dnis Nli Elizabetha Kaminska Contra cum Probet
rempe Alexandrum a quo Mariannæ Nlis Josephi Kasinski
et Resolvendo antenotatum Judicij sui Dispensionem Controversiæ Dictarum
Partium

Altera Marianna Nlis Jacobi Jacobus a quo altera Marianna Nlis Sicelotay Kolezen Comites, Nicolaum Helisabetten Nlis Thome Nyplinski itus Comites et Mariannam Nlis Petri Bondrichy similiter Comites a quo Jasparo Lisichie a quo Jaspar Bondrichy Nlis et Nlis procreatos, Detenij Competenter de Bonis Dnis et Bonis filialibus suis non Constituisse, Idcirco judex Sedis de absentia Statu substantie Paterne, et Materne Disponente Lege et quia Summas Binas primas de Florenis octuaginta Leptem Ppy, Jam vero de Florenis Paterne exigenta Duo item Ppy in unam uingendo efficientes Summam Centum Quinquaginta Ppy per judex suum moderatam Demptis Crenby Parentalibz in eadem Substantia Patrimonica iuxta Documenta sua in Judicio reproducta et in Comportatione Documentor specificata extendentibus Unum Caput Concerney adjudicat. Decernendo Quatenus Nicolaj Patrus et Marianna Nlis Josephi Jacobi a Altera Marianna Nlis Sicelotay Kolezynski Comites Lisichie emendando Substantiam Dnam et Matrnam Summam Centum Quinquaginta Ppy et quia Josephus Jasparo Bondrichy Socrino suo ad Nlis exhibita Summa Quinquaginta Ppy a Patre Suo Leo Lisichi Annendo sibi in ante Lavata ex Summa Originali Centum Quinquaginta Ppy spectantes Jam vero Nli Helisabethe de Lisichie Nlis Thome Nyplinski Comites Tunc Summam Centum Quinquaginta Ppy De Bonis Dnis et Matrnis ipis Respiciens Dona in Bonis mundis et Libenis Locatione una cum Pisicinibz pro Annis Semi duobus ab ultimis Sanis per medium computatis et ad quotam Quindecim Ppy reducta cum Officio Castrensis Stocey in et pro Vigilia Festi Sancti Jacobi Apli in Ecclesia Parochiali Ventura absq; Relq Juris Dijudicij et Stellatinibus Actoribus Solvant et realiter consignent idq; sub Pena Bannitionis Ille in libris in Casu Contrauentionis circa manifestationem Jasiensem Publicandam

in 2do cum Nli Petro Ostek Nlem Catharina Nlis Nicolai Nesichius
Etio voto cum Nli Bialoskorska Nlem Mariannam Nlis Jaspari Dominus Lista
Comites Lisichie

Luita per eosq. Cttos Pena trium Marcar. Poloniccar. Parte et Judicio suo Totiq. Parte circa Solutionem Summae superiq. adjudicatae Judicio vero suo in instanti Solvendae Decr. praesentis vigore.

Jacobus Kęsicki Camerarius Terris. Valtus. Plocens. mppa.

Officium praesens Cr. Capitl. Plocen. ad oblationem G. Gaspari Brudnicki Decretum Condescensionale Infrascriptum in Bonis Inferius nominandis per G. Jacobum Kęsicki Camerarium Terrae Plocen. Inter Partes Introcontentas praelatum manuq. ejus propria Subscriptum reproducere ad acticandum actisq. praesentis Ingrossandum Suscepit in Tenore Sequenti Inserat. Originalis Jusdem Decreti Circa acta relicta.

In Crd. Plocensi Feria Tertia in Vigilia Festi Sancti Jacobi Apostoli Anno Dni 1759

Decretum
Condescensionis
in B. Lisice per
G. Cameranum dersen
Placet expedit

Anno Dni
1759no

248 Actum in Fundo Bonor. Dambrok idz in Termino Condescensionis per Suum Judicium Cameraniatus Parlibus determinato. Feria Quarta ante Festum Sanctorum Petri et Pauli Apostolor. proxime. Anno Domini 1759.

Coram D. Thoma Rosciszewski Camerario Trn. Pltus Ploven. presentibus Mnosis Adamo Chomenski et Stanislao Sokolski ac Ibidem Dombrowski aliisq. plurimis Nobilibus ad actum presentem congregatis nec non Spli Regni Mali Swiedo Andrea Turbalier de Dz. Przeniewo authis coiurato ad actum presentem auctumane apumpto eidq. adstante. Suprascriptum Judicium Mnor. Pltor. Camerariatus Albore Decreti Judicij Mnor. Pltor. in Bielsko in Terminis Communibus Tribus Feria Quinta post Dm Rogationum proxime preterita anno currenti mo D. Albertum Sielski ad et ab una et NN. Adamum Skarbek Skarszewski Stanislaum Szumanski citatis et ad parte ab altera Pro tali Quo mediante Condescensu Judicij Sui Camerariatus unius absentia non obstante Captato tempore ad Fundum presentem Bonor. est devisa iuxta Decretum permissum est, ut Mnosi Camerarij sive unus Mnosis Camerarius Condescensurus Compertationem quovis documento Causam presentem ciriente per partes petendum demandet Juxta Compertati de Anno d. N. Helenae de Manteuffel ultimi Viduatus presentis tunc d. N. Andreae Wrzowski relictae Consortis virtute Sub Cujusnam extat Possessione ingressat et investiget Solutionem Summae cui et a quo Juste debeatur ejusdem generum cum Positione termini ac Rigoris Sententiet Circumstantias Causae animadvertat Dubia gravis resolvat presentiones Fundi ex qvacunq. re et occasione emergen. mo Partes Soprat. Compertationem et Extraditionem rer. Mobilium in qvacunq. forma existen. Inventarior. facti d. dictae Mosae Helenae Manteuffla ultimae vtae Wrzowska derelict. aut presentiq. Satisfactionem cui juste competient Subsequenq. Sententiet Partes juxta eor. Arbitratus finaliter decidat dijudicet ac moderaret Quor. vel cujus Judicij Decisioni Partes Cavere et acquiescere Sub Pena Banionii illo in Termino Condescensionis Super Parte Contravenien. Publicanae debeant ac teneant. Eo quo termino Condescensionis Pars citata ad aditationem alter. Coheredum et Compossessor. Mnor. prosequi Dombrok ac eor. quo negotium Sopercent eor. Decreto est adstricta subeiun. eodem Decreto ni se eidperen. ad Fundum presentem nur. condescendt. ibiq. Condescendendo Jurisdictionem suam officiosam actibus Similibus Congruam voce aditan. Nlis ffor. davit Qua Fundata Partes ad Sui presentiam Inscribendq.

Compantionem, Judicio Mlis acclamare impinxit, Quo in tem-
no acclamatorio Partibus et gnis ac. S.S. Alberti Siels-
Patruo Thoma Jacobo Marianna et Theresia ol Hrau-
thi tuon Marianna ol Stanislai filys et filiabus Siels-
filiastris et filiastrabz pro eunz S. Nicolai Patruus Suo ex
eorum filiastror ac filiastrad Suor ni tutella existen. m
potter. Citato S. Adamo Manhoffi et anz S. Stanislaus
Szumanski actore prtter. S. Stanislao Szumanski ad u
actoratus citatz prtter. S.S. Komonski conjugibus Vichi c
et Matre tum Adamo Jerewski Principio et filio Sotte
Bonor Dambrosk hered.bus et Lopesponibus ad actora
S. Manhoffi adcitatz per eunz S. Komonski suo et Con
tis ac Principi Suis mle prtter. R.P. Martino Vrem
et Stanette Dambroffia conjugibus Similiter ad eunz
adcitatz per mantum Suo et Consorti Suae mle prtter
Sophia de Dambrowskie Matre et Fabiano filio Bulho
adcitatz per eunz R. Fabianus Bulhoffi filius suus e
der Matri Suae mle prtter. Reliqui Lopesponibus Acto
per Bonor Dambrosk adcitatz per S. Stanislaum Szum
ski prtter. Compasen et reaus judiciaiter disceptantib
et controvertentibus, Quibus controversijs Partium Causidi
dies Satisfaciat Lars citata Decreto supra de acto Connot
in Puncto adcitationis alior coheredus et Compospes
Bonor per Dambrosk p termino per eor dilationem
Injunctis vig instantanei et Quoniam S. Adamus
lowski citatz simul et alter supra scripti S.S. Komon
congeli Vrtricus et Matres ac Adamus presbr ni Pun
Actorubri Procreatz filiusq Principum, Nec non R.P. Urem
hui congeli tum Bulhoffiae Matren et filiud atq alios hered
Compospes Bonor Dambrosk in Compantionem prenitat Deni
Intrantes adcitavit Relationemq penitus Citationi in Copia
ta Usitatam Patris descripta per Mlem in acto Contentu
cognid suo in judicio Repenit Qui adcitati presentes in ter
se sistunt Proinde Satisfecisse eunz S. Manhoffi hoc in
cto Decreto prmisso judicium adinvenit Jam vero si quid
S. Stanislaus Szumanski ad mentem Supra positi Dec
Superius exppas Coheredes et Composperes Bonor per Dn
adcitari ipsi injuncti non adcitarint Copiamq Citationi
verificationes prmissa subsequende adcitationis non Pu
Judex Contravenisse et in tuitu Judicium S. Stanislaum
manski Decreto pallegato Prin Placet hocce Judicia
arbitratz Et in vim Commissae Contraventionis Silvat
nam Simpliciem Quatuordecim Marcas Polon Parti nem

D. Alberto Scibski et Adamo Manchowski Judicio vero suo per
medium in instanti sub Pena Banitionis ex nunc Publicanda
Ulteriusq; Causam per Partibus Boregi Injunxit in Boreem
tione Judicipiendo Contenta Decreti supra allegati / ex quo
pens nitil Condescensionis actus teneri Potest ulterius Com
portare Poterit documenta Causam per eorum Judicii
um Censet ibi in Instanz Et Quoniam Petrus D. Albertus
Scibski Originalis autem Inscriptionem debitoreas Coram
actis Cris Plocen D. Bta post Am S. Martini Pentecostes
in anno 1712. per ol D. Helenam Manchowska ol D. Mat
thiae Brudzenski Consortem relictam viduam in vero N.
obi Scibski moderner ad Patrui et Avi Super Summa
Quingenter Symphor alq Pensiones binas Primam quidem
D. Bta post Festa Solennia Paschae in anno 1749.
per S. Lucam Scibski in personam D. Joannis Scibski dep
totalem Portionem suam in B. Rogowo in Terra Destinen
et Dembrok in Plti Plocen consister post ol D.D. Jacobum
et Andream Scibski Patruos suos jure naturali in se ergo
alios Suos devolut alteram vero D. Oda Sidei Festi
Presentationis D. V. Mae in anno Elapso 1758. per eum
D. Joannem Scibski in vero moderni ad D. Alberti Scibski
similiter Super Portionem suam ex Summa Quingen
ter Symphor ol D. Jacobo Scibski Servienti Super Bonis
Dembrok de se extendenti dq vobiscum erga ipsi ac alios pa
tres Conventos utrasq; coram actis Cris Plocen recognitas
nec non Manifestationem coram ipsi actis Cris Plocen Feria
Secunda in Vigilia Festi Assumptionis in Coelum D. V. Mae
anno proxime 1758. ex parte sui suo et filiastrorum suo
rum, cum D. Adamum Manchowski ratione Orphanor
Quingenter Symphor in Bonis Dembrok haerenti alias Summa
rum per eumd D. Jacobum Scibski deportatar vero nonnul
lar Mobilium Inventarem in genere omnium satis dicti ol
D. Jacobi Scibski derelict Solutionis et restitutionis vero
sationis Interpositi Jam autem D. Adamus Manchowski actor
et actis non nisi Quietationem Officiosam coram actis Cris
Plocen Sabbatho in Crastino Festi Divae Annae Foemin
D. V. Mae in anno 1709. per N. Helenam de Manchowskie
N. Matthiae Brudzenski Olim consortem in personam
N. Laurentij Manchowski Fratris sui de Summa Decem
Florenor Polon argentea monetae Civis Borensis in vindo
tis de B. Patrimis Inscripta Subcumtam alq manifesta
tionem similiter coram actis Cris Plocen D. Bta in Crastino
Festi SS. Petri et Pauli Applor anno Elapso 1758. ex pars
ol N. Laurentij Manchowski Parentis sui cum N. Stanislaum Scibski
marito moderno actor occasione substantiae Universo
salis aerer Mobilium Seorsive Pro Specificat satis et N.

Helene de Manhoſſie ultimi Nuptus ꝺ̄ Nō Andree Urſe
zelitie Comitis Vrſide Stenibus fatis decepſe deſolati
lo in Fundamento Occupationis / aut hiſce nās fazu
ni Obloqui / factam Comportationē in qua Comportat
ne Partes libere non perſiſtunt Imo Sufficientiores
ſe abſtinuiſſe Quiſper Documentā Comportationem fac
eſſagitant Vnde Judicium petens Conde Camerarius Sen
ſchtal, Quatenus tam ex S. Alberti Sielski Originali
auter, quā Nō Adamus Manhoſſi Actus Comprobent mea
Juramenti Rothas aut nulla aliā munimenta ꝺ̄ Nō
portata ad Causam hanc Spectare circa Se habent Nō
Stanislaus Rumanski ille Comprobet aut nihil Docum
ter Causam hanc ē̄ vllien penes Se habere valet nec
ipſe Aut nemini in Judicium et Damnum Partis a
verſe extradidit nec de se celavit, Adhuc Plus Jud
Sui appanter ad Pronunciandas Juramenti Rothas Ip
Partibus idq in instanti Stiterunt tam D. Adamus M
Korski quam Nō Stanislaus Rumanski ꝑ̄ter S. Alberti
Sielski Cui hoc Juramentum ad explend apignatum
per Partem Judic. Rothis Superius exhibitis per Judicium
Pens ipſe deprompt. Quibꝰ Comprobationibꝰ attentis Partes
omiſſas ab onere Sufficientioris Comportationis Liber
Judicium fuit Partibus in negotio Principali Expen
mandat In Expedimento Deinde Controverſis Partium
auterea nempe D. Sielski Solutionem Summe Longeni
Ipſi ex capite ꝺ̄ S. Jacobi Sielski Stenibus fatis de
Patrui Sui tam vigore Juris nature quam quaſi ſi
alijs fratribus Super Portione ex Summa omiſſa
cernentes Juris tramſiſi una cum Provisione a Fa
ꝓductis S. Helene de Manhoſſie ultimo vota Memoria
Consatis in anno elapso Subsecutis Evenien decernen
tente, Restitutionem Inventarios varij generis ac frum
ter in manipulis Sal si extans aliaq Seminationum
te Vita ꝺ̄ S. Jacobi Sielski in Cortem dictor Bonis D
bula Regno grauis Importata vanaq
Pretensionum in Regestro suo in Judicio Correcto ac pe
Judicium Suum Subscripto Specificat Compensatio
ſtendente, Parte vero Actus ꝺ̄ Ipſa nonnulla ration
tui repugnante hinc Partium bene intellecti controvers
tionibus Documentisq per partes eam reposit Considerat
nam Suo Judicio ex omnibus Comportatis Documentis Com
rat ꝺ̄ S. Helenam Manhoſſa ꝓture ꝺ̄ Nō Matthie Bru

conorem relictam viduam. in hac existendo viduali statu ad S. Jacobo
Sielski moderner ad Patmo et ave Summam Lompanter Ap
phoz actis Castrez Lucen P. Sta post Fm S Martini Pontificis
m anno 1712. in Bonis quez Dambrok Inscripsit, eunez S.
Sielski Steribus fatis decessum esse quam Summam in ca
pita moderner ad SS. Sielskich et eor fratres ac Patmos
modo Successive devolvisse vig allegatis Devolutis juris
Nature Successionis transfusiones bonas coram actis Cez Stez
priviam quez P. Sta post Festa Solennia Paschae m anno
1749 Super Integram Portionem ex Bonis Dambrok quoad
modo spectantem in Personam S. Joannis Sielski alter
vero per eunez S. Joannem Sielski S. Da Andreé Festi Rep
sentationis S. V. Mé anno Elapso 1758. tam Super eam
dem quotitatem Portionem quam aliam jure Nature concern
m bem moderni ad S. et Alberti Sielski Subrogatis Suisq hab
que m Fundamento P. Da m Vigilia Festi Assumptio
nis m Cælum S. V. Mé anno cor Patento respectu ejusd
Summe ac aliar Intervenientiar coram actis Cez Stez eunez
S. Sielski quoad tatam esse. Quocirca juste et aque pro quan
sa Solutionis Summe altius exarate Instituisse. Propterea pe
dictus Sondle Cameranatus studendo Justitiae Inscribendo q
proinde Documenti Decernit Quatenus SS. et damus Mun
Josephi et Stanislaus Szumanski Actas Emundando Instru
libatam in ipso aqualiter ex jure Nature post ad S. ~~Bonorum~~
~~de Dambrowka ad~~ ~~Sto Casimiro Bonifacii Canonici~~ Helenax
de Manhoffé ultimi Nuptus Wosa Steriliter de hac lue
decessaro amittam ipso devolutaro, per eandemq ad S. ultimo
vivo Wosowka non nisi in Sua dote de Bonis Maternis
Repiciex Respectaro Summam quoad Quingentos Zyphos
et quez S. Manhoffé ex se devolute in ipso uti a fratre Bro
Cedens Sortis ejusq hæredi tatis Jure autem S. Szumanski
ex vi aqualis ipso concernentis ex dicta Sorte Portionis Sua
me una cum Provisione ad quotaro Semi octodecem Zyph.
reducta pro anno Uno / affirmantibus Partibus judicialiter
retenta ac decursiva Summe quota Novem decem Zyphos
per ad S. Jacobum Sielski ad Patmum et Arcum ex certis ca
Bonis Cez Dambrok S.S. Dambrowskich deportata per Can
ez agnita in et pro Vigilia Festi S. Jacobi Apostoli pa
che in anno Curez Sententia coram Officio et actis Cas
Cluen ipsis Insis Solitum pro recognoscenda quietatione

portionumq; binar videlicet Ducenter Zlpthy Succesper m
nesennes ol SS. Hiacinthi et Stanislai Sielskich exposi
sa Summa Concernen Omni Providenda Secunitate, Sine
gotibusvis Juris dilegip et Cotellationib; Solvant et realib;
enumerent idq; Sub Pena Banitionis in casu Contraven
tionis circa mãnem coram ipso actis faciend Publican
Luda Pena bium MM. Pp. per actam Parte in termin
Satisfactionis ptio, ac sub Rigore Superius appositi jud
do vero sub totiq; in Instar Solvend, qve est in dicta
Quo Spectat Inventaria varij generis ac Instrumenta diver
si grani post ol eund S. Jacobus Sielski Derelicta, aliar
ptensiones in Copia Citationis expsas. Signif ex Investig
tione ac indagatione L. Barthelomei Lada in Provecta
etate existen Sessim facta suo judicio Patet Unum
Par bourn Laborativos Vaccas Sueticas binas Equan
Unam et Equos bina Instrumenti varij grani ac alig
Sexagenas in holobri, Nec non Siligenen hyemalem
dem tempo in Sorten ptem Bonor Dambrol proprio gra
Imputat atq; apud aliquot Stipites post decessum
rites pdicti ol S. Jacobi Sielski ad Patrui et Avi
manifest. ex ptmissis et qvae Par bourn per ol S. W
rowski dicti vol Mantum pro Summa Centum Unden
Symphon S. Mahomashi divendidisse, Equos unum ex
permissione divina exhalasse, Religua autem Inventar
ubinam sint Conversa penitus ignorasse nonnulla fram
ta per eumq ol S. Worowski usui Suo applicando Consum
pisse, apud aliquot Stipites disponente Supremo Num
ne decessisse Deo. Salvam esse SS. Sielskiem in Subst
tia pfati S. Worowski ubivis repenibili Seu Summo
quocunq; modo in B. aliquibus se se extendent has
e ptensionum Signanter divenditer bourn vindicatio
repetitionem reservat ac protestat, Quo Interest Ad
ratum per B. Adamum Mankowski S. Stanislai Sz
manski Sessim respectu Extranspto Jurisdictionalis pro
sue Occupationis Sortis ejusq; post ol totiusdem S.
lenam de Manko fluc ultimo voto Worowska derelictam
Bonis pcto Dambrowski Jacen, aliarq; in Transcripto pte
sionum formatar Constitut attento Superius exposito
me, Quingenti Zpth ex Sorte pdicta, per usurq; deperdi

Solvique S.S. Sielskiem Decreto onere, hanc itaque prelibatam Sortem Cum aedificijs alijsque Structuris in Bonis Dąmbrowsk existentem aequaliter in ipsos devolutam per eosque S.S. Mankowski et Szumanski tantisper donec resolutio haereditatis ejusque non subsequet Parilance Possidenae declarat Deinceps ad dijudicationem Inventarium rerumque mobilium post fata ob prelibatae S. Helenae de Mankowskie ultimi nuptus Worowska Sterilibus fatis decessae actam amittae remansorum Judicium accedendo. Siquidem ex agnitione Partium ambarum apparet hisce Inventarijs rebusque nonnullis distincto titulo vocitatam post eamque ob ultimo voto Worowska Steriliter decessam derelictis dispartimentum inter se fecisse, Non nullas autem res vilioris pretij, atque Juvencam circa eumque S. Szumanski citatam remansisse. Quam ob rem Judicium Condite Camerariatus hasce Restantes res nonnullas minoris pretij Expensis in funeralia ob ejusque S. Helenae de Mankowskie ultimi voti Worowska amittae Proprio Peculio per eumque S. Szumanski expositis et Erogatis praevia Exolutione Novem Symphoniae pro Juvenca ad ipsos Pariter Spectanti Provenientium per citatam S. Szumanski eique actam S. Mankowski in Instanti praestanda Compensamque bonificamque Sententiat, Jam autem eumque citatam S. Mankowski respectu realiter exolutae Parti actam Pienae simplicis Quatuordecem MM.PP. pro Commissa Contraventione Decreto in Puncto non adcitationis Cohaeredum per Suum Judicium decretae, ac Reliquos adcitatam scilicet Cohaeredes et Compossessores Bonorum praesentium Dąmbrowsk uti ad Causam praesentem minime Spectantem Recensitam Judicium a Causa praesentem Liberos facit et Pronuntiat praesentem Decreti Vigore.

Thomas Rosciszewski Crius Trrus Pltus Plocens

884 Officium Praesens Castren Cuiusd Plocen ad oblationem J. Alberti Sielski Decretum Condescensionale Infrascripto in Bonis Infer us nominand Officiose Per J. Camerarium Terrem Plencen expedit ac manu ejus propria Subscripto Inter Partes Intro contentas Latum reproducens ad actuand actisq pren Ingrossand Suscepitum tenere Sequen (Inserat) Originale Ejusd Decreti Circa acta Relictum

In Cro Plocen Feria Tertia in vigilia Festi S. Jacobi Apostoli Anno Domini 1759no

Decretum Condescensionale in B. Dambrosk per S. C. Plocen mr Par tes introcond Protad.

1759 Anno

249 Actum in Fundo Bonorum Dambrok Feria Quinta in Vigilia Festi Sanctor Petri et Pauli Apostolor A.D. 1759. Coram S. Thoma Rosiejewski Cro Trn Plocen in presentia M. Dionisij Przecjewski Cij Franciscalis Plocen tunc SS. Adami Komorski Alexandri Osiecki Stanislai Dzienisiewski Matthiae Biethoski Thomae Rubach aliorq Plurmorum Nobilium ad actum presentem congregat nec non M.R.D. Providi Andreae Turbatur de Villa Przecjewo authi et Spectati actui presentem apprime eiusq adstant

Supraposita Judicium Cre Plocen Camerariatus ex Vi Decreti Judicij Cris Plocen de actu episi in Biethsko in Terminis Communibus Feria Quinta post Dm Rogationum proxime presenta anno currenti SS. Stanislaum Manhoski actr ab una et Stanislaum Szumanski citatum parte ab altera Lro mediante post Reservationem inquisitionis in anno 1724. per d. S. Laurentium Manhoski in actu Cris Plocen eductas et earum Perfectionem factam Contentis ex quibus Inquisitionis Connotationes Condescensio Judicij Sui Camerariatus unius absentia non obstante Captato tempore ad Fundum presentem est Venisse Bonor pro adimplendi et exequendi Decreti Contenti Judicio suo descendit compositis hocce Judicium ad Fundum presentem Bonor Condescendit ibiq Condescendendo Custodita Cruis Case et Securitate Publica area actus Jurisdictionis Observari Solita per vocem adstantis Mis fundavit qua fundata Partes ad sua presentia et Juramenti Compantionem Citato Mto acclamare injunxit Lro Interm nb acclamatione Partibus et quae actor S. Adamo Manhowski pltor. Citat S. Stanislaus Szumanski pottor. Comparen et Seum in Controversias descendentibus Lrbus Controversijs Partium ubar exauditis Judicium exequendo Contenta Decreti Supra deactu Cnotati ex quo pungit presens actus tenen Partes utraq Comportare gravi Momenta Causam presentem enucleare ad Sum Judicium censet dg mitantanei, Et Quoniam nec S. Manhoski actor non nisi manifestationem Coram actis Cris Plocen dg suis Celebratione Judicij Sabbatho post Dm Lietare Quadragesimo in Anno 1746. ex parte ot N. Laurentij Manhoski Parentis sui cum eum citat P. Szumanski occasione Sortis Certe dg B. Dambrok Lis haeredis nesciq quo pise Occupationis unius fructus Perceptionis Prout Latius eam Mio in se Obligavit fatis Jam vero citat N. Szumanski Maonem in ordine recepius a Substantia sua Paternali Coram actis Cris Plocen D. Feria post Dm Sanctae Margarethae Virginis et Martyris in Anno 1724. per se suo et SS. Jacobi Catharinae Sophiae et Evae fratris et Sororis Suor Szumanskich nne Interpositi Compariunt Partes eam Tantis per Satisfecisse Sententiae Judicij sui adventi et Partibus in negotio Cimi apali Expensis Injungit In Ex ne

permissa

336 Denuo Controversijs Partium ambas Judicium Judex Exau-
ditis, dicit quia Pars citata scilicet S. Rumanski sua Ma-
nifestatione de recepu a Substantia integrali mobili et
Immobili Patrominica Actu et anno Superius Connotatis
respondit presenti in Causa se se fuisse ad ejusdem
portunè principe ad mentem Legis seperius habit et a
Pretensionibus certis Inquisitionibus Plenarie deductis a
Decreto Dñi Plowey virtute cujus nitit condescensionis
actus Comphensis et Complacis Carta actorea bonificu
debitis se exvinculandum Concludit Enim tamen pre
Pars actorea huic recepu per Partem citatis facto Ju
ciando Conscientiamq ejus exonerando Donationem Op
uisam Coram actis Dñibus Plowey in Crepe in Pre
Communibus Dñibus S. Dia ante Dñm Sanctæ Marga
tha Vict Marlyni in anno 1730 Super totas et Sin
gas Sortes in Bonis Rumanie Pejory Jacet Suas hucd
per N.N. Jacobum et eumq Stanislaum citatis Rumanis
fratres in se germanes d. Antonij filios in seu N.
briani Rumanski recognitis suo in Judicio Produxit Pa
ticipationemq Evidentem Substantiæ suæ Patrominic
jam divenditæ eaq citatis Obiit Allegatoq Documento
Plenarie deduxit atq Pretensiones certas Inquisitionib
tas in Decreto Dñi Plowey expas Compensand ad men
ejusq Decreti finiter a suo Judicio exposuit, Qua Exopt
attenta manifesta Patrominica Substantiæ in B. Rum
nie Pejory se se extendere renignate Participatione Re
vendo Suspensionem Judicij Dñi Plowey hoc in negotio fa
Comprobet Idem Actor S. Manhowski Super Petium et Ve
rem Inventarij in Decreto Explanator ut pote unius
rij boum Equæ Unius Ovium Sex Fruticetorum Curus bum
aratri cum ferro Curnus ferro obducti Stante Super actu
ad Parente gesta tutorea Intercepti Salvo moderamine Ju
cio suo reservati, Jam vero N. Rumanski citatis ite Emp
bet, Prout Quotam Quadraginta Zymphos sub tempus Pr
curionis in Contributionem Militibus ac Exactis realib
ad Patens ejus exponit ad nullamq hoc in Punctu Satisfa
ctionem aut Fortunæ teneq Judicium Censet idq in Petran
Addeq Mis Judicij sui Apparter ad Pronunciand Ju
ramenti Rothas, petitis Actor S. Manhowski Super
Non obstante Superius Exarata Manifestatione de recepu nullatenus Interpo

Summas Centum Septuaginta Zyphas pro omnibus tam Inventarijs quam aebus nonnullis provenien per Judicium Suum moderat, Quæ Comprobatione attenta dictam Summas realem ad Liquidan Judicium agnoscendo Decernit Quatenus ut Ætat N. Stanislaus Sumanski pro allegatam Summam Juramento Veritatem Nempe Centum Septuaginta Zyphas in cludendo Casentiam Labor ab ijs e bonibus et Quæ concernen una cum Quota Servitia Viginti Septem Zyphas ex Jure Obligationis a D.D. Bronislaus per olim Ætati Casentem Levata m et pro Vigilia Festi S. Jacobi Apostoli Anno Curren prime ventura Quam Officio Castren Plocz Parti actæ Sub Pena Bannitionis in Casu Contraventionis in rbis circa faciene manifestationem Publicam Sine quibusvis Juris dispositionibus et Protestationibus Quæ quidem Ætatione recognoscendo Novat et realiter enumerat Tuta pena per Ætat Summ pp Parti in termino Solutionis ffixo Sub Rigore Superius apposito Judicijs autem suo instan Tactæ Solvendæ Juxta et indulta. Siquidem Ætat D. Sumanski Juramento ipsi ad explendum Super realem experitionem Omnibus Summa Quadraginta Zyph in Contributionem Quam per Suum Judicium assignat Gestandus venitet Deo Judicium et causa Quotam Quadraginta Zyph moderno Act pro tempore Judicijs penuis exPpo Sub rigore Supra annotato exolvend per eumd Ætat arbitrat Quo attinet Premam hereditatem Sortis Bonis Dąmbowski Controversijs Partium exaudita Quam vis moderno actor D. Mankowski hereditatem omnibus Sortis in Bo. prem Dąmbowski Jacen ex se repraesentativi nominis Mankowskiani ab olim Fratre Procedendi Judicium efflagitat, Dotemq Bonis pertinentam Juxta Solitam Praxim Legemq in his Scriptam ex omnibus Sorte Bonis Dąmbowskie eumd D. Sumanski respective ad Matrem ejus concernen exolvendam Offert Quæ vero Ætat N. Sumanski Renunciationem Officiosam Super medietatem Sortis Bonis Dąmbowski Casalis Castren Plocz. P. Stia post Fm D. Omnium m anno 1725. per ad D. Mariannam de Mankowskie ad N. Antonij Sumanski Consortem Matrem m personam ejus Substituta Reponit Jegi eam tutatur. Propterea Judicium Obtanere hac Intervenienti ejusq Renunciationis Super ipsam me

dictat

Predictae Sortis nullum Jus haereditatis ad ipsos habentis Cognitionem Judicio suo ad disjudicandam non praecomissa Causam eamque respectu Resolutionis haereditatis altedictae Sortis Bonor. Dambrosk Subsequendae rursus ad Judicium Terrae Plocen. in Bielsko Celebrandum cum Partibus remittit, ibidem Judicandam Conservando Partibus utrisque terminum sine quavis adcitatione comparendi peremptorium, Decreti poenae Vigore.

Thomas Rościszewski Crucis Terrae Plocen. Plocen.

Officium poenae Crucis Capitulo Plocen. ad oblationem Gen. Antonij Mańkowski Decretum infrascriptum Condescensionalem in Fundo B. Dombrowski una cum Remissione ad Judicium Terrae Plocen. facta per G. Camerarium Terrae Plocen. expeditum et inter Partes Introcontentas prolatum manuque Eiusdem G. Camerarij subscriptum reproducendum ad Acticandum actisque praeter ingrossandum suscepit in Tenore sequenti inseratum Originale Eiusdem Decreti circa Acta relictum.

In Castro Plocensi Sabbatho post Festum Visitationis Gomnie proximo Anno Dni 1759

Decretum Condescensionalis Dambrosk mr. S.S. Mańkowski et Szumanski per S. Crucis Terrae Plocen. Prolat.

1759 Anno

50 Ljm 339

Actum in Fundo Bonorum Kowalewo Boguszyce Idq in Termino Condescensionis per Judicium Terrestre Plocense Camerariatus Partibus determinato Feriâ Quintâ in Vigilia Festi Sanctorum Petri et Pauli Apostolorum Anno Dni 1759no.

Coram Gto Jacobo Kesicky Camerario Terrestri Plocen in presentia Gnosorum et Nobilium Ignatij Białłoskórskij Adami et Alexij Kowalewskich Adami Rycharskij aliorq NN: ad Actum presentem Congregatorum nec non Mlis Rni Glis Providi Joannis Guralczyk de Chrostkowo Auth. et Jurisd. eiusdem Actum Acclamare Judicium Terrestre Plocen Camerariatus Suprascripti Insistendo Decreto Judicij Terris Plocen de Actu ejus in Bielsko Feria Quinta post Dominicam Rogationum pxe in Anno presenti Inter Gnosos Kowalewskie Conjuges Actos et alios ab Una et Gsum Andream Kowalewski Actos et alios pte ab altera Lata quo mediante Condescensio GG Camerariorum Terrium Plocen Unius absentia non obstante Captato Tempore in Fundum presentium Bnor Kowalewo ut Comportationem quorumvis Documentorum Causam presentem eiicen demandet de expulsione utrum vero aut pretextuosa Inquirat et Investiget penas super quo Intererit irroget reinductionem si expulsio deducetur in Bona violenter adempta decernat aut Satisfactionem Summar prove cujus intererit pretandam injungat et Bona deocupari faciat ptes in omnibus et Singulis pretensionibus finaliter decidat et moderetur quorum vel cujus decisioni ptes parere et acquiescere sub pena Bnionis illo in Trno Condescensionis Super pte Contraveniente publicanda debeant et teneant pro die hodierna in Actu Contenta est Injuncta ad Fundum predictor Bnor Kowalewo Condescendit, Jurisdictionem suam officiosam actibus Juridicis Congruam pcustodita prius pace et securitate publica voce suprascripti Mlis pmulgatis ptes ad Comparend ejus Mli suo Coram Judicio acclamare demandavit, quo in Termino acclamatorio ptibus et quidem Actoribus Gnosis Josepho Kowalewskij

et Marianna Kowalewska gniewczonkowie Conjugibus et quia Conte in ejusd
ejusd Suj mantpltr Actus et Judicatiby Gnosis Andreæ et Marian
na de Starey pinskie gniewczonkowie Conjugibus Parentibus Andreæ
et Antonio filijs Kowalewskie Suis et Supranota Gnd de Starey
pinskie Kowalewska Contis ac Matris Nominiby pltr. Comparentes
Veneri ante omnia partes utraq ad Comportationem quor
ius Documentor causam per eruicem Judicium pens consideran
soriate ministerij strzyzil et quoniam in satisfactionem tam
Decri Judicij Terris Mscr Supra exarati quam Sententiæ Judicij
Luj et quia Gnd Josephus Kowalewski et Marianna Kowalew
gniewczonkowie Conjuges Ad primo Inscriptionem Obligatoriam coram
Actis Cred Mscr Sabbatho in Crastino Festi Sanctorum Vit
et Modesti Martyrum in Anno 1736to per Gnos Andream Kowa
lewskj et Marianham de Starey pinskie gniewczonkowie Conjuges in Pers
Nris Saphiæ Kowalewska Nris Sebastiani Koskowskj Contis respectiu
rum in Summa Trecentor Tyn modo Obligationis Dimissor recognit
Contractum inter eand ptes abrog Data et Anno ibi Subscriptione
manuum Intuitu Dimissor Agror Conscript Item Cessionem
pred Actis Trā Sta in Vigilia Festi Sanctor Petri et Pauli Apo
in Anno 1742do per Nr Saphiam Kowalewska ob N. Sebas
ni Koskowskj felicis Contis Viduam in personam NN Kowalew
skowney Conjugem Actor Super Summam Trecentor Tyn mo
Obligationis in Curte Super Bonis Kowalewo Bogurzycze Dict esten
facti Dum Mansos ibid Trā Sta Gn Festi Laurentij Sancti Pon
tyris in Anno 1755to et pte Supra scripti Josephi Kowalewski
Juo et Contis sua me Con Gnos Andream Kowalewskj et Maria
nam de Starey pinskie gniewczonkowie Conjuges Parentes ac filios eor
Occasione per eor de Curte dict Bnor Kowalewo Bogurzycze pro
Obligationis in Summa Trecentor Tyn Autoritij Lubicen extend
nis prout ead Mão fuig in se obloquit Una cum Visione offi
respectu Inseminationum varij Grani per Actores ultra Inven
rium in fundo Conscripta in eor Agris importatar Compensate
recusationis per Mcr Gnd Gretem Providum Josephum Chalu
wskj de Ubicie Actum et Gestar Acta et Anno ibid quo Supra
relegi fact Deinq Processum inter eand ptes Subsecute Jam
Citati GG Andreas Kowalewskj et Marianna de Starey pinskie
gniewczonkowie Conjuges regestrum in Anno 1737mo abrog Data inter

Varianum expensat tam pro olim Gio Paulo Avo Actor quam Josepho Superstite Horvatensibus erogatar ~~remanetia~~ Signanter Manta Horvatensij Calvinist et manu dna actij Judicij subscripta Item Macherm Coronens Actis Crem Plocens Fra Dda in Festo Festo Sanctis Sancti Joannis Baptæ in Anno 1758 cum Linea cum Presentatione Summa Trecentor Flor in eis in exemptionij ex Agris Bnor Horvatensium Bezuszyce Prenien et pro exolutione ad Cancellariam Crem Plocens per Nob Andream Horvatensij Parentem Nli Josepho Horvatensij Filio ac alijs Comportat et denuo adse recpt Comportarunt in qua Comportatione Documentor persistum nec sufficientiorem prater Comportatos et Connotatos Comportationem eorum à se exponent imo sibi Juramentum abinitium Supervalitatem Comportantor Indubitarunt proinde Judicium pens Condescensionale in puncto Comportationis pmissor absque ulteriori Comportatione eam pter liberas mittit ulteriusq causam per prosequi ptibus inter se agen Jubet in prosecutione ulteriorib Denuo ptium Ambar exclusis Controversijs exequendo Contenta Decri Judicij Terminj Placent exquo pars nitit Actus Condescensionis quando quid Judicio suo Condescensionali deducit estq Nos Andreas Horvatensky et Mariannam de Stanovy pmissi Conjuges Citor Nli Josephi Horvatensius Nli Sebastiani Hostiensky Comitis Actor Crem Plocens Sabbatho in Crastino Festi Sanctorum Viti et Modesti Martyrum in Anno 1736 to Inscriptione Actus Agros in Bonis Pen Horvatensi Bezuszyce Sibi in Summa Trecentorum Flor modo Obligatorio una cum Saminationibus Actis q dimisse sui per eam Nlem Josephum Horvatensius ad N Sebastiani Hostiensky relict Comitem Viduam Actricem Fra Sta in Vigilia Festi SS Petri et Pauli Apostolorum in Anno 1742 do Summam dupli exarab Trecentor Flor in Sorte Super Bonis Horvatensi Bezuszyce Consisten per qq eos Horvatensius Inscripta extenden Nli Josepho Horvatensij N Andrea Filio et Mariana Horvatensius ad Thomæ Filia alias in vicem Conjugibus Cedisse ~~Cessitate~~ in virtute Cessionis ad Annum p te elapsum 1760 quem Nomine de Actu et Anno Supra Annotato in possessione Bonorum Agrorum extitisse ex eisq Usus et Proventus participasse non exolutas Summa Pmissa Trecentor Flor per alios Actor

Gnosos Kowalewskie Cittos Actoribus modernis eosq de ejus
Agris vi et violenter expulisse et hosce Agros cum Inseminat
nibus Utrisq attestante Visione Coram actis Crem Plocen Fra o
in Crastino Festi S. Laurentij Martyris in Anno elapso adhuc
tenuisse, exinde Actores injuriasse proinde Judicium Studen
Justitiae et aequitati poenas Gnos Super Andrea Kowalewski Pa
te non nisi Crumenales attenta ejus senectute de clementia Judicij
incurisse arbitrat. decernend. Quatenus Idem Gnus Andreas K
walewski Parens eluendo hunc suum indebitum Progressum pro
otenta expulsione Agrorum violenter ademptorum poen
Duplicem quatuordecem Marcar Polon pti Actoreae Judicio ver
Simplicem, parti Actoreae Coram Officio Crem Plocen in et pro Vig
lia Festi Sancti Jacobi Apli in Anno praesenti Ventura absq omni
Juris diffugijs et protelationibus, Tum et provisionem a Summa
Trecentor Tyn pro Uno Anno ex Arne proventus ex Agris inde
per Cittum participat Considerat Maone de Actu Superius
notat per eund Cittum facta ad Summam ~~unde~~ Decem Tyn et q
19 permedium Computandam et per suum Judicium modera
Solvat et realiter enumeret idq sub poena Bnionis in ibid
Casu Contraventionis Circa Maonem faciend publicand
Judicio vero suo in Instanti Solvenda. Nihilominus Judicium
hocce Condescensoriale Gnos Josephum Kowalewski et Mari
nam Kowalewska Juridicem Conjuges Actores Vigore Juris
eorum in Comportatione Documentor Connotator ipsis Servi
Una cum Inseminationibus Utrisq ad praesens existen et pro Gnu
Andream Kowalewski Cittum Conseminat provio tamen per p
Utras in Fundo Bnor praesen Kowalewo Bojuszyce earund Con
bend Inventario in Agros violenter ademptos Summae Trece
tor Tyn obnoxios in praesentia Duor Nobilium et Mlis usq ad pe
solutionem Summae praefat in instanti reinducit, et in pacific
possessione Actores nre Contradicente et Impugnante relig
Hoc extremum injungit Judicium Quatenus Gnus Josephus
Kowalewski Maritus Comprobet in eam Juramenti rotha
quantum Inseminationum ut pote Siliginis hyemali

Sulcorum Quinquaginta, et Avenae Sulcor. Aestivalium Quin
quae ultra in eosdem Agros Importatarum Damni per Colle
ctionem saepe nominati G. Andreae Kowalewski Citti habet, exin
de ad bonificationem earundem idem Cittus Actori tenetur et
addit ejus Gro Kowalewski Actori Mlis ad rothisandum Judicio suo
apparitum idque in instanti praestitit Suprascriptus Gnus Josephus
Kowalewski Actor Rotha Superius descripta per Judicium suum
Gnri deprompta, Super summam viginti Octo Tyn. et Sextarij Uni
us, Siquidem Actor a Simili Summam viginti Octo Tyn. et Sex
tarij Unius Judicialiter recessit et eandem Citto Condonavit, qua
Comprobatione attenta Judicium Sententiat Quatenus Gnosus
Andreas Kowalewski Cittus Summam supra exaratam
pro Inseminationibus per Actorem Maritum Importatam
in Agros Coram Officio Crem. Mocen. in et pro vigilia Festi
S. Jacobi Apostoli Anno praesenti ventura Solvat, et reali
ter enumeret, sub rigore poenae Bnis supra appositae. Lucta
poena per Citt. Trium Marcum Polon. pti et Judicio suo toddem pti
cum Summa Superius adjudicata Judicio suo in instanti
Solvenda. Porro quo attinet Indictionem GG. Andreae Kowa
lewski et Mariannae de Starorypinskie Invicem Conjugum
Contra Gnos Josephum Kowalewski et Mariannam de
Kowalewskie Invicem Conjuges habitam Judicium praesens
Condescensoriale Controversijs ptium pro et Contra
exauditis, attento regestro per G. Andream Kowalewski
Indicem respectu variarum expensarum tam pro ob. GG. Paulo
Avo Actor quam Josepho Superstite Kowalewskie mo
derno Actore errogatae manu sua et sui Judicij subscripta
Comprobet idem G. Kowalewski Indicens quantum
Summae pro Successoribus ob. G. Pauli Kowalewski et mo
derno GG. Josephi Kowalewski Conte ac marito ejus in
expensas eorum juxta regestrum suum Conscripta
errogavit, exinde Summa a Successoribus praedicti
Gni Pauli Kowalewski ac modernis Actoribus Solvi

Ipsi justè debet, et addit ejd Mlis ad rothisandum
Idq Iminstanti et quoniam super praetensionem
erogatae expensae praelibatus Q Andreas Kowalewski
Iudicem Iuramentum praestare renitet, et ab ejsd Iudicio
aliter recedit, proinde Iudicium tam successores ad Q
Pauli Kowalewski quam modernos Actores Liberos facit
et pronuntiat Decreti praesentis vigore.
Jacobus Kosicki Camerarius Terrae Plocen mppa.

Officium osem Castrensis Capitis Plocen ad oblationem Josephi
Kowalewski Decretum Condescensionale in Fundo Borzonum
Kowalewo Boguszyce Inter Partes Infrascriptas latae Officiose
per Iudicium Terrae Plocen Cameranatus expedit ac manu
Ejusd propria subscriptae reproducens ad acticanae actis
praesentis Ingrossandae suscepit in Favore Sequentis mee
rat Originale Ejusd Decreti circa acta relata

In Civ Plocen Feria ~~Secunda~~ Tertia In Vigilia Festi Sancti
Jacobi Apostoli Anno Domini 1759no

345

Decretum
Condescensio
nis in Fundo
Bnor Kowalewic
Boguszyce inter
GG Kowalewskie
et expedit Plat
d 17 9bris
Anno

Actum in Fundo Bonor Mirowsko Parwachie adj
ni Termino Condescensionis per Cuum Judicium
Partibus determinato Feria Tertia in Crastino Festi
Visitationis Gloriosissime Virginis Mrē a D. 1752

Coram M. Francisco Ignatio ni Borowice Rosciszewski Judice
Terrestri Pluen presentibus M. Vincentio Nakwaski Vexillifero
Terre Visegrodien Thoma Rosciszewski Cris Jrī Pluen
Adamo Malinski Matthia Karwowski Burgrabijs Castren
Visegrodien Joanne Sielski Sigismundo Wazynski aliisq Plu
rimis Nobilibus ad actum presq congregat nec non M.R
D. Provido Matthia Nowakowski de Villa Mirowo Muna
ta authio et Jurato ad actum presq acclamante, a prompto
eiusq adstante Superius expsum Judicium Jrē Pluen videlicet M.
Judex Jrī Pluen in Fundamento Decreti Judicij sui de actu
epis in Racionz in Terminis Communibus Scribus Feria Vta
post Festa Solennia Sacri Lentecosten prime ptenta Anno
Curren mri P.P. Rabie congen ac alias ad ab una, et M. Ig
natium Bromirski Succastrensem Visegrodien atq alias Citat
parte ab altera Prolati Quo nimbr Condescensio Judicij sui
minus duove absentia non obstante Captato tempore ad
Fundum presq Bonor mutuo Sumptu Partium est devisa
eodemq Decreto Sententiatum est, ut ante omnia Comporta
tionem quorum documentor Causam presq evincen per Par
tes pstandam demandet Quibus Comportatis eaq Documen
ta pcipue Complanationem 14 18 Xbrī in anno 1751 in
B. Mirowsko inter altrius expas partes confectam utr cum
nijna Concertor Radelich vel non subsecuta cognoscat
et resolvat de ovibus Inventarijs rebus mobilibus per gver
nam Intercepris et ad Bona Suprascripta Mirowsko Im
pubis ac accrescentia eor tum usu fructu Regestro seu
suo die Decima Junij in anno 1743 Conscripto et ad Acta
Castren Pluen P. Vča ante Fm Exaltationis Sanctae Cruis
anno 1750 per Oblatas Porecto demonstratis ac indige
tatis Inquirat et Investiget restitutionem eorum seu bo
nificationem cui juste debebit subsequens decernat ac
adminiat prensiones in modernis aut tum M. Bo
mirski Succamerarum Visegrodien denig P. Burchac
quomodocunq ad se habitas et exortas pvij si opus fu
erit

347

expediendis Inquisitionibus dignoscat, factaq cui et a quo
Competierit Plenaria Satisfactione Sopiat, Poenas Super quo
Interierit irroget Juramenta ubi necesse fuerit et a quo
debebit excipiat, Injurias damna et violentias universasq fer-
me pretensiones nihil intactum et irresolutum relinquendo
ac earumet Partes pro Justo et aequo finaliter decidat dis-
judicet et moderaret, Quorum vel cujus Judicij Decisioni Par-
tes Parere et acquiescere Sub Poena Banitionis illo in Ter-
mino Condescensionis Super Parte Contravenientem Publicanda de-
beant ac teneant, Uberius eorum Decreto in se edisserente,
ad Fundum praesentem Bonorum Miszewko condescendit ibique Conde-
scendendo praecustodita Prius Pace et Securitate Publica circa
actus Officiosos Observari Solita per vocem ad stantem Mtis
proclamata fundavit, Qua fundata Partes ad Sui praesen-
tiam Inscribenaeq Comparitionem praedicto Mti in Actu Con-
notato acclamare Intimavit, Quo in termino Acclama-
torio Partibus et quae Gnosis Francisco Grabia et Ma-
rianna de Radeckie conjugibus actoribus per G. Francisci
Grabia Maritum Suo et Consortis Suae nne prlter. Hone-
stis Blaseo Matthia Simone ac Theodoro Radeckie a
olim Honesti Stephani Radecki Ovillatoris filijs per Ho-
nestum Blaseum Radecki fratrem Natu majorem suo et
fratrum natuminorum nne prlter. Citato M. Adamo in Stepha-
Bromirski Succameraniae Vissogrodiae personaliter. G.G. Alber-
to Burski et Eva Rzechoska primi et Suprascripti Hone-
sti Stephani Radecki Secundi adpresens Nuptus invicem
conjugibus ad actoratum Gnosorum Grabiorum et Successorum Ra-
deccyanorum adcitatis et Indicentem et quae consorte in as-
stentia Mariti Sui prlter. Gnosis Josepho et Thoma Ra-
skie fratribus inse germanis Similiter adcitatis per
Matthiam Karwowski Burgrabium et Instigatorem
Castrensem Terrae Vissogrodiensem prlter. Comparentem et Secu-
in Controversias descendentem Quibus Controversijs Partium
Inductis exauditis, Judicium accingendo se Executioni
Decreti Judicij Trnis Placentis ex quo praesens nititur Conde-
sionis actus, teneri Supraposita Partes utrasq Compo-
tare quaevis Documenta, Causam praesentem Evincentia e

Crucis anta venet ibq; instantanei, et Zupniam Can autorea
nempe SS. Grabri conges Regestrum Inventarior eiusem ge
neris tum frumentar verg; mobilium in varia forma et spe
cie existen Interceptor vg 10 Junij anno 1743 Conscriptum
et ad acta Cen Plovz Feria 6ta ante Fm Exaltationis San
cte Crucis m anno 1750. per oblatam Correctum, seu non
Complanationem vg 18 Abris m anno subsequen 1751 m
Mirowbo mr M. Adamum Bromirski Succamerarum Visso
grodien ab una et S. Evam de Rzechoszkie primi et Honesti
Stephani Radecki Ovillatoris Secundi adpren Nuptus
q Alberti Burski Consortem m apistentia ejusq; sui Mari
ti suo et filior ac filie suar m Primo Connubij Boere:
ator Radeckich nre parte ab altera Constituta[m], Qua
Complanatione is vg M. Bromirski summam Quingenta
rum Viginti Septem Symphor et Sextanor brass pro ovibus
Eyra Locatione Solutur ac nonnulla Inventaria verg
mobiles extraditur ipse Honestus Radeckius filijs se se
obstrinxit, tum Manifestationes quadrimas, Primam
vero ex parte pdicte S. Eve de Rzechowskie ultimi Nuptus S. Al
berti Burski Consortis Matris ac Honesti Blasei Radecki fili
m Primo thoro procreati cor M. Adamum Bromirskie
camerarum Visegrodien coram actis Cen Plovz Fta ante
Fm Exaltationis S. Crucis m anno 1756. alteram ex parte
SS. Grabrow conjugum coram actis Tribus Plovz m Ratuz Feria
Secunda ipso die Festi Purificationis S. V. Me m anno 1756. cor eun
dem M. Bromirski utraq; ratione Inventarior varij generis fru
mentar verg mobilium dim Honesti Stephano Radecki ex B. Krawi
czyno Despesioni p tunc ejus Subrice Interceptor non restitutionis
alioq; contenter m eisq; Manifestationibus exhibor tertiam autem
coram actis Cen Zawarcien Fta post Dominicam Oculi
Quadrageximalem anno 1754. ex instantia S. Alberti Burski
sui et Consortis ac Privignor suor nre cor eisq; M. Bromir
ski m tertia summa Quingenta Viginti Septem Symphu Sexta
rior duor pro grege ovium Complanatione supra de data exa
rata Concertate una cum Provisione provenien non Solutionis
Pars boum Debeti alioq; ver non restitutionis quartam denig
coram actis Cen Plovz Fta ante Fm Simonis et Judae
Apostolor anno cor ex parte attendati Honesti Stanislai Rade
cki cor SS. Albertum Burski et Evam de Rzechoszkie primi dim

Suprascripti Honesti Stephani Radeli secundi adpensi voti In
iem congeo vitrium et Nabem suos respectu Inventarii
et post Lecos Egros orium testamento disponit non exhau
tionis fact et interpositi quit Latius eas manifestationes m
obloquens Comportavit, Jam vero M. Brominli Succameran
Vpogrodien nulla instrimenta ad causam prem Spectan pen
se habere imo apud suum Plenipotentem existere Infert Quor
Computationem Pars actorea non urget, Ideo Satisfactione m
promisit adinventa Partibus experimentum Injungit. In
perimento Quando quidem Partes utrej nempe Honesti Rad
di Honesti Stephani Radeli Villatonis filij ac DD. Frabi con
Scipiendo Cunctas et Universas Pretensiones vitiata gregis e
Eccerum atq; unius Sani bouis alterij Inventarii restantiu
Regestro Superius Connotato Comphensen ex Bonis Fraureur
per Quditum Honestum Stephanum Radeli antehac Depes
stante vita altius dicti Villatonis Partis Actorea Parenti
per eum M. Brominli Intercipere ad Bonaq; sua Mob
illis abagere certa ex ratione demandatas Complanatio
Supraexpta cum maxima Injuria et Quidicio Succeper
cti Honesti Radeli Villatonis Subsecuta ac per mani
stationes tempestive Interpositas vitiata agnitas et m
parte ad mentem ejus Complanationis Affirmantibus
Partibus S. Alberti Burchi extraditer, cum eor M. Bromi
Succameranu Vpogrodien pro Summa Mille Lyph Compon
erunt, Id Circa Standum eis Partium ambar Judicii alter
dic Combinationi Substata ac capata primpa de data et ann
Superius connotata injuriose Subsecuta Complanatione D
cernit Judicium Quatenus M. Adamus in Scepe Brominli
Succameranu Vpogrodien hancce Summam Mille Lyph
Capita Septem nempe D. Eve de Rucho filie adrem Bu
lia Natris Blasei Matthei Simonis Theodori Franc
ac S. Mariannæ D. Francisci Frabi conortis Radelia
Honesti Stephani Villatonis filior et filie nexu testa
tarii Dispositionis Fati Stephani Radeli respicientem
aug ipso per centum Quadraginta Duos Lyphas Respon
ginta Duos et Solidos duos et quia Honesto Blasco frat
natumajori mitantanei ad manus jam vero Religui M
bi ac filiis et filie Coram Officio Castren Plorenti et pro

Secunda post Festum Sancti Jacobi Apostoli anno proxime ventura pro via ejusdem Summae seu Portionum alios fratres et eandem S. Evam de Rzechowskie Burska concernentem in Bonis Mundis providenda Securitate recognoscendaque per eandem S. Matrem cum suo filio Blaseo quietatione solvat et realiter praecisis omnibus diffugijs enumeret, idque sub Poena Banitionis in Casu Contraventionis circa manifestationem coram ipsa actis faciendae Publicanae Quita Poena per eundem M. Bromirski 3 MM PP. Parti in termino superius determinato sub rigoreque simili Judicio autem suo in Instantiam totae solvendae. Siquidem ita M. Bromirski non modo praemissam Portionem Summae Centum Quadraginta duorum Tynphorum grossorum triginta duorum solidorumque binorum, ex Summa altedicta Mille Tynphorum per Partes (ut praemissum est) composita Caput ejusdem Honesti Blasei afficientem realiter et effective eidem Honesto Blaseo Radecki nun exolvit Verum etiam Cacabulum cum omnibus requisitis ex alijs rebus extraditis restans praedictis S. Evae de Rzechowskie Burska Matri filijsque ejus ex primo thoro derivantibus Judicialiter extradit Ideo tam Respectu praemissorum quam aliarum quarumcunque praetensionum ex quovis fonte emergentium hocce Judicium Condescensoriale eundem M. ficum Bromirski Succameraniae Vissogrodiensis Liberum facit, in hisque omnibus praetensionibus jam satisfactione annihilatis et Mortificatis partibus perpetuum Imponit Silentium. Decisa itaque ~~ejusdem~~ M. hac Partium Cathegoria, Quae Spectat Praetensionem Honestorum Radeckich Signanter Honesti Theodori minorennis pos fata et Honesti Stephani Radecki nati posthumi Successoris ad S.S. Franciscum Grabia ac Albertum Burski habitum Judicium Controversijs Partium exauditis Quoniam ita S. Grabia ultra concernens Portionis Consortis suae, aliam similem Portionem Inventariorum Caput, ejusdem H. Theodori minorennis jure natione respicientem testamento ultimae voluntatis praedicti et H. Stephani Radecki in Bodzanowo die 29 Xbris in anno 1746. Condito disposito, ut pote Ovium fructiferarum viginti trium suum binarum Porcorum totius Vaccarum post dictum praelibatum H. Stephanum Radecki derelictorum.

itiæ binarum, Eqver biennalium similiter totiæ obl
gvente qvietatione manuali de data epis mi Lubli
3 Februarj mi anno 1753. per eumq; S. Franciscum
Srabia data pro capite epiq; Honesti Theodori mi m
noxennitate existentis a SS. Burshiæ conjugibus ... Superstitem
pisse elicit Propterea Judicium Sententiat, Qvatenus
Stranaiscus Srabia omissa Inventaria seu Summa
centum Qvadraginta Novem Typphos pro Superius
ificatis Inventarijs distinctim per suum Judicium
taxatis Provenientes, put ijq; S. Srabia Judicialiter
se obtulit, pro termino Superius assignato, ac sub
Rigore similj ibiq; Cvia per Scabinos ac fratres ma
tumajores nempe Blascum mic epiq; Minorennis Rec
gnoscens qvietatione ac subsegvenda Summe epiq; mo
mi mundis locatione sine qvibusvis Juris dictugijs e
Protestationibus solvat et realiter enumerat, Lecta p
eumq; S. Srabia Pena 8 mm r.p. parti in terminoda
tis factioni ofiæ. Judicio autem suo totiæ mi Instar
Solvendi Decretis Qvo attinet Actoratum SS. Srabiæ
conjugum tum Successorum totius Dicti Sti Stephani
Radecli Ovillatonis SS. Burshiæ conjugibus Jnu
tutum, Iterata Controversijs Partium inductis Judicium
exactis, Segviq; ijs inq; S. Burshi mantus post Subsecut
Sti Honesti Stephani Radecli Ovillatonis facta initaq;
cum eaq; S. Eva Reicho ejsq; ptune relicta vidua mat
moniq; fœdera Inventaria diversi generis mi Compu
natione supra de data Connotata, modo primum sep
ta specificata ad mentem epiq; Complanationis Iterum
Car boux ac Cacabulum put ipsemet factus est atq;
menta vana a Nfiæo Dominio succamerana Urbog
dieq; recepisse deducit Qvam ob rem Judicium hacce Inventa
na, Videlicet Vaccas fructiferas novem Juvencas trien
les octo bovem unum thaurum similiter annos Juv
cos biennales ~~octo~~ Qvatuor, Juvencas itiæ biennales
gvinqvé, Eqvam biennalem unam, Oves fructiferas de
Porcos biennales gvindecim, Capras mi numero septen
decem. mi Complanatione explanat pro termino Super

designato ac Sub Rigore eorum ipsae Honestis Radeckiem ob
praedicti Honesti Stephani Radecki Ovillatoris Successoribus
Privignis Suis per eumque S. Burski extradenae et restitu
enae sub Jusq. advitalitium praefatae S. Evae de Rzechowskie
ultimo voto Burska matris eorumque Honestorum Radeckich
cadenae praevia recognoscenda authentica per Honestum Bla
seum Radecki uti fratrem natumajorem tam de praemissis
Inventarijs quam alijs quibusvis praetensionibus quie
tatione hocce Judicium Arbitrat. Quibus altius expressis
Inventarijs post Sera Subsequenda ejusque Gnosae Burska
matris fata ijae Successores ob Honesti Stephani Radec
ki dispartimentum adaequatum inter se facere et Pe
ragere debebunt, Jam autem Respectu frumentorum vi
ejusque Complanationis ab eorum M. Bromirski per praeliba
tum S. Burski receptorum attenta mutua praemissorum frumen
torum cum ipsae Successoribus Radeccyanis Consumptione
horumce frumentorum in Communem usum Conversorum non
Posse Restitutionem seu bonificationem a S. Burski praeten
dere, Imo respectu ejusque formatae praetensionis Liberum
altius exaratum S. Burski Judicium Pronuntiat. Pe
nultimum Injungit Judicium Condescensoriale
Quatenus Honesti Radeccy filij eamque matrem Suam
Observent, eisque omnimodam reverentiam ac Obe
dientiam qua matri praestari debitam, quousque
vixerit, exhibeant, Sub Poenis Legibus Rni in tali
bus praescriptis. Reliquas autem praetensiones quomo
docunque inter Partes exortas Judicium Cassat. et
mortificat. Decreti praesentis Vigore.

Franciscus Ignatius Rościszewski Judex Trnis
Palatinus Stoczy

353 Officium praesens Crenae Papiliae Plocensis ad Oblationem Ill.mae Potrykowski Decretum Infrascriptum Condescensoriale in Fundo B. Miszewo Zarwackie inter Partes Intro Contentas per Judicium Terrae Plocensis Commissarii Judicatus prolatum Manuque M. Judicis Subscriptum ad Acticandum Actisque Crenae Ingrossandum Suscepit in tenore Sequenti Originale Ejusdem Decreti circa acta Relictum.

In Castro Plocensi Die 2 postridie Festi S. Mariae Magdalenae ~~proxime~~ A.D. 1759

Decretum Condle in B. Miszewko Zarwackie inter partes introcons. per M. Judicem Terrae Plocensis Prolat.

1759 Anno

52

Actum in Bonis Kossobudzky Sabbatho post Festum Visitationis Gloriosissimae Virginis Mariae proximo anno Domini Millesimo Septingentesimo Quinquagesimo Nono

Coram Valentino Zołtowski B.C. Plocensi in Praesentia Gnorum Pauli Zokarski Hilarij Dramieński Stephani Bagieński Joannis Dramieński nec non Mlis Regni Gnalis Providi Valentini Dreglenski de Kraykowo Authoris et Jurati ad Actum praeclamandae assumpti et eundem Acclamandi Quidem Gnosus Burgrabius adhaerendo legibus Regni de de peragendae Executionibus eo Nomine Sancitis Satisfaciendo maneri Officij sui additionis a Mfico Martino in Zawidza Zorawski Venatore et Vice Capitaneo Castri Palatinatus Plocensis ad Infrascriptis peragendae per expressum habitis ex Requisitione Officiosa Gnosi Adami Dramieński Actis rigore Condemnationis de Actu ejus in Arce Ciechanoviensi Feria Secunda in Crastino Festi Sancti Joannis Baptistae in Anno praesenti 1759 Super Successoribus Mfici Antonij Kossobudzki Thesaurarij Palatinatus Plocensis nempe Mficis Joanne Josepho Victorino Michaele et Ciriaco Kossobudzkie Thesaurarij Plocensis et hoc respectu non Solutionis Summarum Mille Octingentorum Tymphorum Polonicalium Originalis cum Provisione ad alterum tantum reducta alterius Centum Quadraginta unius Tymphorum Grossorum Trigintasex Solidi unius cum Provisione pro Annis Duobus provenientibus ac vadij Capitanealis Duplicis pro Contraventione Decreto Condescensionali ex mente Decreti Tribunalis Regni Petricoviensis lato et In Sublationem Processus Seorsivae Poenae Decreto Tribunalis Regni Petricoviensis Feria Quinta ante Ante Festum Sanctorum Simonis et Judae Apostolorum Quatuor Decem Marcarum Polonicalium

205

x

in Anno proxime elapso 1757 prolatto obtentto et
bli catto in virtute itaq superius exaratto condemnatio
id Gnosq Burgrabius cum supra expressis Nobilibus a
Mli in Actu Contentto Condescendit ibidq fundata sua
Jurisdictione pace et Securitate circa Actus Officii
Servari solitto partes inter se agentes adstanti Mi
riali ad Comparendum acclamare mandavit Wo in
mino pnltro Comparens G Adamus Dramienski re
dacto processu affectavit Officium Burgraliale a
Traditionem Condescendi Officium itaq Burgrali
Affectationi Partis Annuendo Trutinato Process
nemine Impugnante ad Traditionem Sortis se
Contulit Cuius Tenor Sequit ejusmodi Nayprzod
tupa wktorey mieszka JMPan Stefan Bagienski
ministrator Nowa Dobra Izba w Węgieł Sien zawsze
py Drzwi Jedne Okno iedno wDrewno Piec Kafl
prosty w Sieni Komorka z Dylow pułap naniey le
z prostych Dylow Drzwi mało utey Komorki wsz
Zas Drzwi Dwoie ze wszystkiem Dobra Chałupi
tylko Sczytow trzeba Snopkiem poprawić Sto
dołka za Drogą Stura wSłupy y Dyle budowan
Poszycia Nowego lub potrzebuie wszystkiego przy
Stodołce Chlewek nowy o dwoch przegrodach
wiedney przegrodzie Nowa podłoga Jescze Nieposz
Ogrod przy Chałupie Ktory zasiał Jan Warzy
wem y Konopiami w Koło zerdziami ogrodzony
ten do JMPana Dramienskiego cały należyc będzie
tylko JMPan Dramienski temusz Janowi p
łowy Warzywa udzieli y Konopi Pole Ozimin
Zyta Na folwarku Panskiem od Miedzy Bienk
wy Stay Dwoie Na Każdym Stawie Zagonow
Siedmdziesiąt Trzecie Stawie Jęczmienia Zagonow
Siedmdziesiąt za Jęczmieniem Zytu Czwarte Sta
Zagonow Siedmdziesiąt aż do Granice Kraykow

Na Drugi Stronie Drogi Żyta Staie Jedno Zagonow Pięć
dziesiąt y Trzy Pszenice ozimney ~~z~~ ktorą na pół się
iest pomięszana z Żytem Staie Jedno Zagonow Pięć
dziesiąt y Trzy na Gronie nazwanym Owczarnia
to Staie krotko uorane z tąbą y Rolą prosto tey
~~Tąbi~~ Roli Pole Jarzynne owsa Jarych Trzydzie
sci y Dziewięć Staiem iednym Grocha Jarych Czter
dzieści y Trzy na Drugiem Staiu Na Trzeciem zas
Staiu znayduie się Prosa Zagonow Osmdziesiąt y Sześć
lecz to proso bardzo pozno siane do piero po wschodzi
to mizerne Tatarki Zagonow Osm Na Czwartym
Staiu Roli Kawałek między Choiną na ktory
siał Jarki poddany JMPanow Kossobudzkich ta tyl
ko Jarka należyć będzie do JMP Dramienskiego, Tąba
wydziela się Na fur Dziesięć poczyna się od Grobli
wydziela się aż do samey wierzby palami oz na
czona prosto folwarka owczarni Pole Ugorowe
Nayprzod pod Borem folwarkę prze Stay pięcioro
na Każdym Staiu Zagonow pięćdziesiąt y Trzy y obło
gu Stay Dwoie iescze nieoranego to Stay pięcioro to
iuż poorane na ugor ~~y~~ item w Drugiem mieyscu
Stay Czworo na Każdym Staiu Zagonow Dwadzie
scia y Cztery iuż poorane o de Drogi Laskowy aż
do Zdunowski Granice Poddanych Chłopow Trzech
podaie się Pracowity Franciszek z Żoną ma Załogę
Dworską Parę Wołow y Krowę Roli Dni Cztery Dwoy
giem Konserwuie cze ludzi Dwoie Parobka y Dziew
kę w Dobrey Chałupie mięszka ma Stodołę o iednym
Klepisku Chlewow Dwa Drugi Woyciech Trzyma
Gospodarstwo z Matką y Dwie ma Bracią Antoniem
y Tomaszem iescze Małem y ten ma Załogę Dwor
ską Parę Wołow y Krowę Roli Dni Cztery Dwoygiem

Trzeci Maciey Kowalczyk z Zoną ten bez Załogi tyl
zeczną Robotę robi w Dolney nowy chaluyni Mięsz
Chlew ieden Dolny, w Rąb wolny w Borach na Rep
racyą Gruntową y na Opał ~~pozwala się~~ y wolne Łowią
nie Ryb na swoię potrzebę ~~wsadza~~ w Stawach pozwa
la się post Conscriptionem Inventarij Officium Burgra
biale hancce Sortem in summis superius expressis va
Contraventionibus Condemnationibus G. Adamo Dramin
ski ~~Fr~~ usq ad exolutionem Summarum Vadiorum
Tradidit pro ut pro Tradit ~~At Intromissionem Vad~~
Ministerialem Regni Generalem ad Intromittendum Boridum Valentinum Dreybanski
~~praefecit~~ Deputavit eandem G. Adamum Dramienski in Possessio
ne pacifica Sortis nemine Impugnante et Contradicente Re
quit Decreti praesentis Vigore

Valentinus Zołtowski Burgrabius Castri Plocen

m.p.

Officium praesens Castrensis Capitis Plocen ad oblationem G. Petri Bobrowski
Traditionem Infrascriptam in Bonis Infrascriptis Nominandis Officiose
per Infra Specificatum G. B. C. Plocen expeditionem manuq propria
Subscriptam in rem cujus Interest Servien reproducitur ad
eandem actis quae Ingrossandae Suscepit In Tenore Sequenti
(Inscriptis) Originale Ejusdem Traditionis circa acta retinetur

In Castro Plocen in Terminis Quaestionis Causarum Offi
cij Judicij ac Causarum Exemptionum una cum Continu
atione Ansenus Causarum in diem hodiernam inadeo
nibus Feria Secunda post Festum Visitationis G. V. Ma
rie proxima A. D. 1759

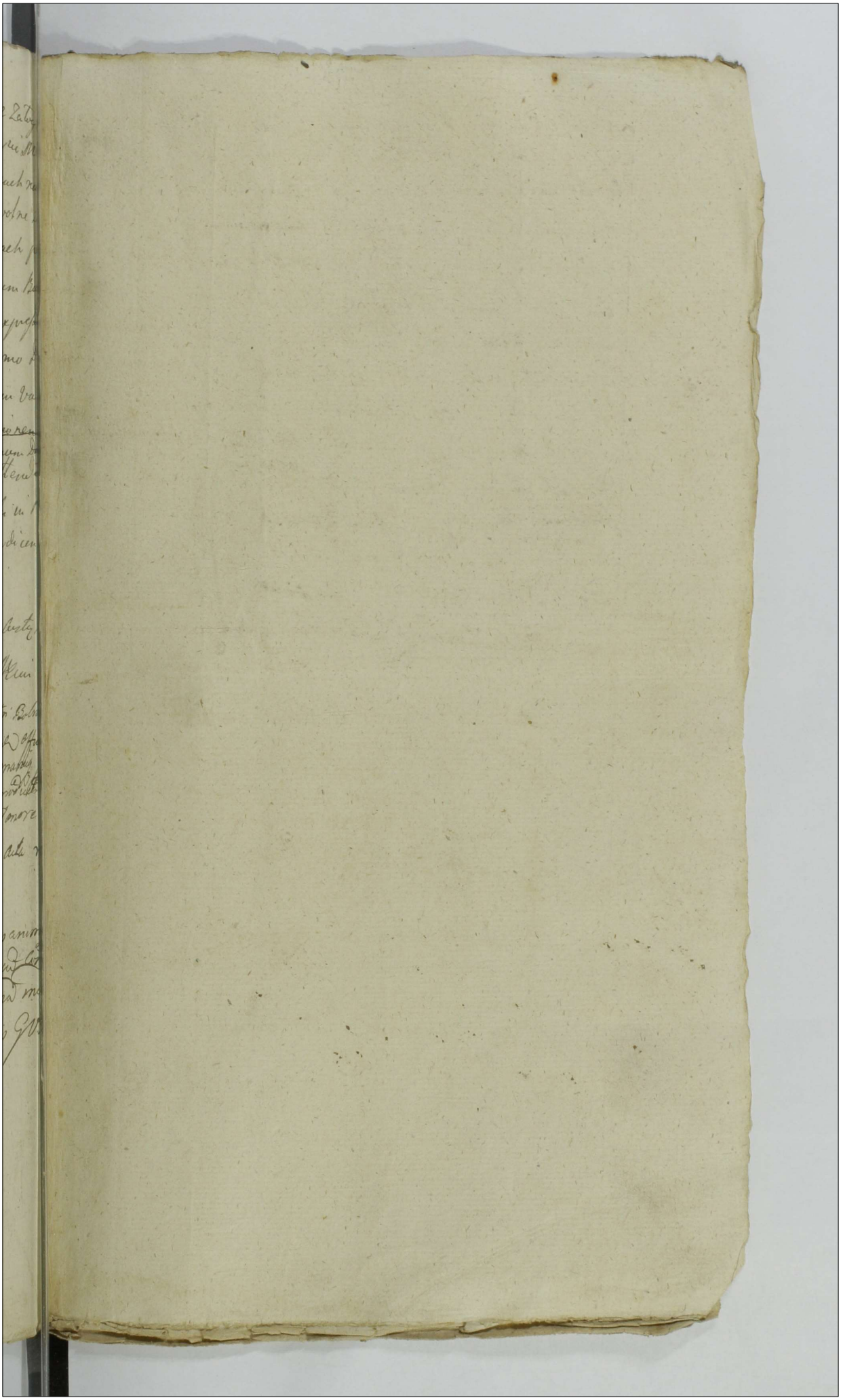

358

Traditio BB Kosso
budy pro parte
q Dramienski
serviens

1759

Actum in Fundo Controverso Inter Hereditates Bonorum Dzierzno Ziemianskie ab una, et Dzierzno Bromirskie seu Niemieckie ab altera Parte Feria Secunda post Festum Visitationis Beatissimae Virginis Mariae proxima anno Domini Millesimo Septingentesimo Quinquagesimo Nono

In Virtute Decreti Tribunalitij Sti Petricovien Cujus Tenor Sequitur Hoc Modo Inter Jnsos Petrum et Paulum Dzierzynskie actores et Citatos per Jnsum Paulum Dzierzynsky Suo et Jnbi Petri Dzierzynsky Fratris Sui nomine pnaliter, Jnsos Andream Jadomski et Stanislaum de Marowiechie Juniorem Consortes Bonorum Dzierzno Niemieckie Heredes Citatos et Actores per Jnsum Bartholomaeum Marowiecki, Jnsum Andream Marowiecki Bonorum Dzierzno pnte heredem Citatum per Jnsum Marowiecki, Mficum Theodorum de Sowalskie Bromirska Judiciapam Terrestrem Dobrinen Matrem, aty Petrum Leonem Leonem Sarmaticum Leopolien et Mficum Theodorum Sacra Regia Maiestatis Auliacum Sierakowskie Filios Bonorum Deretki Heredes Citatos per Jnsum Precisneusky, Judiciam Terrestre Dobrinen ex officio aditatum per Jnsum Paulum Dzierzynsky Judicium pravens Ordinarium Tribunalis Sti Petricovien Lesbwepo Motivum ab Officio Cameriali Terrestri Dobrinen in fundum Bonorum Dzierzno Ziemianskie Condescensiali per Jnsos Jadomskie ad Jnsum Judicium Interpositam, tum Citationes eorundem Jnsorum Jadomskich Dzierzynskich ad idem Judicium adi tas Laudendo, Controversijs Partium examinatis, Quoniam Jnsi Jadomscy Bonorum Dzierzno Niemieckie alias Bromierskie et aliorum Heredes pro dilimitatione Suorum Bonorum Sepenies mentionatorum cum Bonis Dzierzno Ziemianskie Jnsorum Dzierzynskich hereditarijs ac alijs, Partes Citatas Terminis Suis ad Judicium pravens Convenient Proinde Suspensa resolutione Causae facti et Inquisitionem reponendo ac Lectione earundem ante omnia necessariam esse Condescensionem Mficorum Succameratorum vel eorum Camerariorum Granicialium ad Causam Limitum, Judicorum vero Terrestrium vel officiorum Castren, Camerariorum Terrestrium vel Burgrabiorum ad Causam facti et quidem pro Parte Jnsorum Dzierzynskich Bonorum Dzierzno Ziemianskiego Heredum Sochaczen, vel Lowicz, aut Lanicien, vel Sochaczewien, aut Sochaczien, sive Bespondien, vel Blocen, aut Leichanovien vel Rozanen vel Zakrzewien. Pro Parte vero Jnsorum Jadomskich Bonorum Dzierzno Niemieckiego Heredum et aliorum in Compartitione Intrantium Mficorum Succameratorum vel eorum Camerariorum tum Judicorum Terrestrium vel officiorum Castr, aut Camerariorum Terrestrium seu Burgrabiorum Castr, Blocen, Sochaczen, aut Lowicz, sive Lanicien, aut Skiadien, vel Brestec Cujavie, sive Inowladislavien, aut Rawen, vel Bespondien sive Leichanovien aut Rozanen vel Zakrzewien. Actum Petricovie In Judicijs Ordinarijs Tribunalibus Sti Feria quinta ante Festum Sanctorum Simonis et Judae Apostolorum pxa Anno Dni 1758vo.

Pro Parte quoq Hæredum Bonorum Kretki Szlacheckie eorundem
Suprascriptorum Mficorum Succamerariorum vel eorum Camerariorum
tum Judiciorum Terrestrium vel Officiorum Castr. aut Burgrabiorum
sive Camerariorum Terrestrium eorundem, in fundum Controver
sum inter Partes Suprascriptas Bonorum Dziezno Ziemianskie,
Dziezno Niemieckie Dziezno Kozuchowe et Kretki Szlacheckie in
et pro Feria Secunda post Festum Visitationis Beatissimæ Virginis
Mariæ in Anno Deodante venturo 1759 Incidenti Conducendorum a
invenit Qui Mfici Succamerarij vel Camerarij Granitiales aut
unus eorum Judicia Terrestria vel Officia Castr. aut unus Mfici
Camerarius Terrestris vel Burgrabius aliorum absentia non obstan
dum modo unus a quacunq Parte tam in Causa Granitiali quam
facti Conducendus adsit ante Omnia Comportationem Documentorum
Granities Bonorum Suprascriptorum Dziezno Niemieckie et Dziez
Ziemianskie, ac Dziezno Kozuchowe et Kretki Szlacheckie evincen
per Partes Suprascriptas utrasq et Collaterales adcitandos prævia Com
probatione Juratoria demandabunt, vel demandabit, Quibus Comporta
per Partes et adcitandos Comprobatis Ductus Partium, Primoq et an
Omnia Inter Bona Dziezno Ziemianskie et Dziezno Bromierskie
ac deinde inter alia Suprascripta Bona distinctim expediet vel exp
dient Scopulos antiquos reserabunt vel reserabit, Signa metalia Con
derabunt, vel Considerabit, Novos Scopulos erigent vel eriget, natural
Limitem observabunt vel observabit Inquisitiones Juratorias per Festu
Rei gestæ bene gnaros expedient vel expediet, Ductum Parti quæ me
rem Documentis ac Inquisitionibus Conformiorem remonstraverit, a
gularitate, parietalitate, et acialitate, Constitutis adiudicabunt vel ad
dicabit, Juramentum ad mentem Statuti Rni Parti Ductum Lucra
in ultimo aciali Scopulo præstari invingent, vel invinget, et quæve
Bona Distinctim in Suis parietibus disiudicabunt vel disiudicabit. Et
si vero Contiguitas Bonorum Dziezna Niemieckie et aliorum in Ter
Michaloviens Consistens apparebit ad faciendas easæ Granities pix
pis Correctum Terrarum Prussiæ Judicium Terrestre Michaloviens in or
ne attentationis præmissæ dislimitationis impetrabunt vel impetra
Cognitisq et resolutis quibusvis Dubijs intervenientijs et occurentijs p
exigentia Legis et Justitiæ Documentorum et Manifestationum
ac Terminorum non obstante Contumacia Cujusvis Partis ac oppositi
ex is Legis Terminorum et Manifestationum, Discrepantiaq in se
tentijs decident disiudicabunt et moderabuntur. Post finitam itaq et de
minatam Causam Granitialem Judicia Terrestria vel Officia Castren
tum Camerarius Terrestris sive Burgrabius de violentijs Damnis
iurijs prætensionibus universis inter Partes easæ Occurrentibus Ter
data repositione Inquisitionum per Partes In Judicio Terrestri eductas
ijsdem Inquisitionibus tum et alijs si opus fuerit Inter has et alia
Partes in alijs actoratibus educendis, investigabunt vel investigabu
Decreta quævis et Processum ac Traditionem Cognoscet et resolvet. Pæn

evocatione

evocationis et Contravencionis Decretis per quemcunq Succubitas si iuste
apparuerint super quo interdict irrogabit. Satisfactionem et Bonifi-
cationem omnimodam Cui et a quo provenit Subsequendam Senten-
tiabit Partesq in omnibus et Singulis Pretensionibus ac interuenien-
tijs nihil in tantum ac irresolutum relinquendo ad contenta Terminor
Partium Omnium ac Protestationem sive Manifestationem non obstan
tibus quibuscis juris dispositis discrepantiaq judicorum in iudicando
non attenta finaliter praecisa appellatione diiudicabunt vel diiudicabit
Quorum Officiorum Succameralium vel eorum Cameralium Grani-
tialium aut Officij Succameralis vel Cameralis Granitialis, Judicij vel
Officij Cameralis Terrestris vel Burgrabij Castri Decisioni Partes in di-
ctantis Causis tam Granitiali quam violentiarum parebunt et acquie-
scent Sub Pena Banitionis Super Parte Contravenente illo in Termino
Condescensionis etiam Coram eius Officiali publicanda. Quita per Partes
utrasq Pena quatuordecim marcarum Polonicalium sibi abinvicem
Compensanda Judicio vero per medium ab utraq Parte Solvenda pro quo
Trino Condescensionis Partes Collaterales si necesse fuerit et quos negotium
poposcerit ac pro Statutione Testium adcitabunt adcitandi vero Sub
vigore Suprascripto Pene Banitionis in Casu Contravencionis in ibidem
Super Parte Contravenente sive Contravenentibus extendendo Comparere
Testes Statuere, et Judicatum pati, debebunt ac tenebuntur Decreti pre-
sentis Vigore. Officia Campestria Cameralia Terra Dobrinen et Sala-
tinales Nobd. tum Judicium Terrestre Michalouien Assessor. si Contiguitas Bonor
Dzierna Niemiechlice et aliorum in Terra Michalouien Consisted apparebit
cui ordine attentationis dilationibus impetratum, ~~Nec non Judicium Ter-~~
~~restre Dobrinen Notariatus quo ad Causam facti~~ Presentibus Mficis Gnois
ac Nobilibus Ignatio Dziadolecki Dapifero Dobrinen Joanne Oborski Confideris
Terra Dobrinen, Bartholomeo Marowiecki Vice Notario Terrestri Gostinen
Franciso Lipinski Cameraio Terrestri Nobd, Valentino Kobitnicki, Josepho
Strzeszewski Josepho Jadowski, Matthia Marquiecki, Petro Sochowski ac
alijs ad actum praesd Congregatis Nec non Mnli Dni Gabi Swiedo Jacobo
Parchowski de Dany ad actum praesd assumpto et eidem adstante ad
finiendum Controversiam Inter haereditates in actu Contentas Condescendentib
Judicq Jurisdictionem Quam fundarunt Cog fundata Partes ad Suas Con-
parendum et Juramentandam Compantionem per vocem Episcopi Mnlis acta
mare facti. Quibus et quidem Gnois Petro et Paulo Dzierzynskie Bonor
Dzierno Ziemianskie haeredibus actoribus et Citatis pnalibus. Gnois
Andrea et Agnete de Marowiechie Jadomskie pariter Conjugibus Citatis
et actoribus per Mandatum Suo et Comparitis Sue nomine pnaliter, Gnoso
Antonio Marowiecki Bonorum Dzierzanko Lozuchowego seu pustey, Haered
Citato pnaliter. Mfica Theodora de Powalskie Gromeńska olim Mficis
Gromiecki Judicis Terrestris Dobrinen Relicta Consorte vidua Matre, ab
Perillustri Dnno Leone Gnonico Leopolien et Mficis Theodoro et Sacre
Regie Maiestatis Aulico Sieradzenskie Pilzn Citatis adcitatis Judicem
et Actoribus per Mficum Theodorum Sieradzenski Aulicum Sacre Regie
Maiestatis Suo Matris ac Fratris nomine pnaliter, Illustri Magnifico
quo ad Causam Limitum

210

Nicolao in Podosie Podoski Palatino Plocen. Bonor. Feldzina cum alt.
rentijs Haerede ex Collateralitate adeitato per Honorem Barthlomeu
Marowiecki, Mpico Thoma Kobilnicki Dapifer Terra Dobrin.
Bonorum Kobilnica et Zremby Haerede ex Collateralitate adeitato
pmaller. Mpio Josepho Korzicki Apesore Terrestri Michalovien.
Bonorum Leretkowey et Leoziny et Collateralitate adeitato per Jm
sam Joannem Bagnieuski Actor Guilbur Brdnicen. Sabbatho
post Festum Visitationis Beatissime Virginis Maria immedi
te proxento anno presens Plenipotenter Inscriptum M.pio Nicol
Kobilnicki Senerna Livonia Bonorum Dzierzynie. Popepore
adeitato per Honorem Franciscum Lipinsky. Venerabili Collegio Ca
cicalis JBVM Jagdentinen. Bonorum Szyntkowa haeredibus ex
Collateralitate adeitatis per venerabilem Vnum Josephum Chacen
Bonorum Conventualium Swarzatoren. Suo et totius ejusdem Con
tus nomine pmaliter. Comparentibus et Sedem judicialiter Contro
verten Ludovico Sartucin Contraverijs judicium presens Campe
stre exaudictis. Satisfaciant Partes Decreto proximo tribunal
pmi Petitorien. in punto inventa adeitationis Collateralium Jdq in
stantanee. Et quoniam Relationes exportatarum Citationum Comit
Haeredes Bonorum Feldzno Kobilnica Leretki Leretkowey Dzierzynsk
ex Parte Honorem Petri Pauli et Jacobi Dzierzynskich Fratrem Jure
se Germanorum Pena Festia Sti Martino Festi Visitationis BVM
in Castro Bobrownicen. Contra vero Haeredes et Popepores Bonorum
Leoziny Szyntkowa, Eadem Pena in Civitate Regia Brdnicen. Coram
Judicio Civili Scabinali. contra autem Bona Storno Kobilnic
Leretki, Leretki minor, Dzierzynko Leonchowe Zremby. Pena Se
cenda ante Festum Sanctæ Margarethæ Virginis et Martyris Ex
Parte Honor. Andreæ et Agnetis de Marowiecskie Ladomirskich Comag
Bonorum Dzierna Leonchowego anteactorum, et Dzierna Nieniewic
go actualium Haeredum, omnes simo presens Regnitas reponen
Proinde judicium presens Campestre huic Decreto Executivo Satisfactione
adinventa Causam Partibus prosequi Injungit. In prosecutione Judicium
hoc Campestre decernit Quatenus Partes omnia et singula Docum
ta ad Causam presens spectan apud se herentia proxeno Consen Ere
Summario Competent et Pars Parti Communicet. Instantanee. Co
Quoniam Partes previjs Summarijs Suum per Judicium Subscripti
eadem Documenta et quidem Hon. Dzierzynsky et Ladomirsky ac Mpia
Stomirska Judicissa Terrestris Dobrinensis Mater ac Mpi Nieradows
Filij Comportarent et ad Compossitionem Juratoriam super realem
portationem coram se fieri Petunt. Proinde admissibilibus ejusdem Partis
adinventis additur Mulis Judicialis ad pronuntiandam Juramenti re
tham Et quoniam Partes eadem in facie Judicij Sui ad Imaginem
Crucifixi Domini nostri Jesu Christi observata debita prestande
juramentorum [illegible] Parte sibi Mulis in eam Juramenti Rotham
prout omnia et singula Documenta ad Causam presens spectantia
Coram actis Civilibus Lypinen.

realiter

realiter Comportarunt, nec aliquid ex ejs in præjudicium una Pars alterius occultaverunt
nec Sufficientiorum Documentorum Copiam Comportationis aut de illis notitiam ha-
bent, et quia Mficus Theodorus Sierakowski Suo ac Mficæ Matris ac Fratris Suorum
nomine, Jam vero Mficus Thomas Rokitnicki Dapifer Terræ Dobrinen et Gnosus
Antonius Marowiecki prout nec Copiam Comportationis Documentorum Causam
præsen ecincen nec de illis notitiam habent DEO et Sancta Christi passione
ita ipsos adiuvante præstiterunt. Proinde Satisfecisse Decreto Judicij Sui adin-
venit et Partibus ijsdem in Causa præsenti procedere mandat. In procedendo Su-
spensa Resolutione Angularitatum et acialitatum ad revisionem Ductuum Parti-
um et quidem primo Gnosorum Petri et Pauli Dzierzynskich Bonorum Dzie-
zno Ziemianskie seu Szlacheckie hæredum Judicium Campestre accessit. Et in
exordio Ductus ijdem Gnosi Dzierzynscy Suum Judicium sub arbore Carpinea in tum-
pro Scopulo allegato penes iam de Bonis Rokitnica ad Bona Dziezno Niemieckie
seu Bromirskie Currentem Circiter medio Stadio ad torrentem vocitatum Pissa ex-
sten versus orientem et Villam novæ Coloniæ dictam Retowizna ad Bona Rokitnica
spectan, Locavit, Inferendo ibidem trinas hæreditates videlicet Bonorum Suorum Dzie-
zno Ziemianskie, et Dziezno Niemieckie seu Bromirskie ac Rokitnica concurrisse
Quo in loco Mficus Thomas Rokitnicki Dapifer Terræ Dobrinen Bonor Rokitnica
Hæres hunc tumulum sub arbore Carpinea exstantem esse verum Scopulum se-
rum Bonorum Rokitnica, cum quibus nam sint Bonis Bonor Rokitnica Gran-
ties et de existentia Trinæ Concurrentiæ Bonorum præmissorum ignarum se ass-
ruit. Pars vero Ducens eundem Torrentem pro Limite naturali inter Bona Sua Dzie-
Ziemianskie Terræ Dobrinen ad plagam meridionalem et Bona Dziezno Niemieckie
seu Bromirskie Terræ Michałowien ad plagam Septemtrionalem sumpsit et
sus occidentem per Sylvam vario arborum genere excretam sub eandem v-
ad iam de ejdem Bonis Dziezno Niemieckie seu Bromirskie Michałowien Terræ
ad prædictam Villam Dziezno Ziemianskie Curren devenit et ibidem trinas Concur-
rentias hæreditatum videlicet Bonorum Suorum Dziezno Ziemianskie ab u-
et Dziezno Niemieckie ab altera ac Dzierzynko Kozuchowe a tertia Partibus in-
lit. Gnosus quoq Antonius Marowiecki Bonorum Dzierzynka Kozuchowego
Hæres non in hoc loco sed alibi earundem trinarum hæreditatum Concurrentia
esse allegavit et eandem remonstraturum se obtulit. Hæres Bonorum Dzie-
Niemieckiego Contra Gnosos Dzierzynskie Dziezna Ziemianskiego hæredes: in e-
quod ijdem hæredes Dziezna Ziemianskiego Terræ Dobrinen per fundos propri-
Dziezna Niemieckiego Terræ Michałowien expediverunt Ductum, Rivulum
Hæredes Dziezna Niemieckiego fossatum in fundo proprio pro granitie sibi ill-
liter præsumpserunt, nullis Documentis authenticis probarunt, et hocce
magnam Partem fundi Hæreditatis Dziezna Niemieckiego ademerunt, Inchoatio
a Scopulo parietali intermediante Bona Dziezno Niemieckie Terræ Michał-
cum Bonis Rokitnica Mfici Thomæ Rokitnicki Dapiferi Terræ Dobrinen
gerunt, In quo loco Mficus Rokitnicki Dapifer Terræ Dobrinen Scopulum n-
angulum agnovit, de nullitate Ductus ejusdem Protestatur. Reprotestantur Hæ-
et Possessores Bonorum Dziezna Ziemianskiego Contra Hæredem et Possessor-
Bonorum Dziezna Niemieckiego Quia ijdem Hæredes et Possessores Bonorum
zna Ziemianskiego in Terra Dobrinen Consistentium in fundamento Legis-
sitivæ deficientibus granitiebus et Scopulis inter easdem hæreditates To-
tem Pissa pro Limite naturali Sibi Sumpserunt et nihil fundi Dziezna N-
mieckiego Michałowien Terræ ademerunt et ulterius eodem Torrente Ductu-
Suum in Concurrentia Trinarum hæreditatum Dziezna Ziemianskiego

et Dzierzka Kozuchowego Inoźi Antonij Marowiecki ac Dzierna Niemiechiego Inoźi Ladomski rite et lyme determinaverunt. Denuo Heres Bonorum Dzierna Niemiechiego Terre Michalduen de nullitate Status Ductus uti a Collateralibus non agniti, alg Inocus Antonius Marowiecki Dzierzyncka Kozuchowego Terra Dobrinen nullo modo habere concurrentiam Dzierna Ziemianskiego et Niemiechiego in hoc loco pose Protestantur. Ac post Inocus Andreas Ladomski Heres Bonorum Dzierna Niemiechiego Terre Michalduen Super gargite paludis dicte Cichor versus occidentem Constituit, aperendo hoc in loco spe tres nas hereditates Suorum Bonorum Dzierna Niemiechiego paretaliter Bonorum vero Dzierna Ziemianskiego seu Szlacheckiego Inocorum Dzierzynskich et Dzierna minor Kozuchowego Inoźi Antonij Marowiecki angulanter ea Bona Dzierno Niemiechie Terre Michalduen attingentium, eog in loco pr cus Antonius Marowiecki Bonorum Dzierzynka Kozuchowego Heres collateralis, concurrentiam premisparum hereditatum agnovit. Protestantus Inoź Dzierzynscy de indebita tunc hereditatis hoc in loco concurrentia agnitione Reprotestantur Inoźi Ladomski et Marowiecki de nullitate Protestationis illegaliter facta. Inocus vero Ladomski Ductum Suum versus occidentem devexit circumveniendo hanc paludem dictam Cichor allegando per medium paludis protensum esse et post paludem alveo progrediendo ad pontem in eodem alveo et via de ejsdem Bonis Dzierno Ziemianskie seu Szlacheckie Terre Dobrinen ad Bona Dzierno Niemiechie Terre Michalduen ducente extructum, ab eodem vero ponte simili alveo merica viminea ac alias generis arborum inerto ad viam transversalem Bona Loźitnica paretaliter cum Bonis Dzierno Ziemianskie et Niemiechie angulanter contiguis distinguentem minus protentam adduxit et Ductum Suum determinavit. Inferendo hoc in loco tres concurrispe hereditates Bonorum Dzierna Ziemianskiego ad meridiem Bonorum vero Dzierna Niemiechiego ad septentrionem Bonorum autem Loźitnica ad orientem. Quo in loco comparuit Mśćis Thomas Loźitnicki Dapifer Terre Dobrinen allegando hoc in loco Bonorum Suorum Loźitnica esse hereditates. Protestantur Inoźi Dzierzynscy de nullitate Status Ductus ab per fundos Hereditarios Dzierna Ziemianskiego seu Szlacheckiego expediti. Reprotestante Inocus Ladomski de legali expeditione Ductus et non ademptione fundorum Dzierna Ziemianskiego. Deinde Inoźi Dzierzynscy post determinationem Suprascripti Ductus alterius Ductum Suum Bonorum eorundem Dzierna Ziemianskiego et Terra Dobrinen cum Bonis Dzierzynka Kozuchowe Similiter Terre Dobrinen Hereditatis Inoźi Antonij Marowiecki incepernt, a Determinio Ductus recensiti ista eadem de Bonis Dzierno Niemiechie ad Bona Dzierno Ziemianskie ac Dzierzynka Kozuchowe tendenti versus plagam meridionalem eundo devenit ad Lutum dictum Cichor, inferendo per medium hujus luti recto tramite spe fratres circumequitando premissum Lutum penes Sylvam Dzierzynka Kozuchowego et versuras agrorum Bonorum tum per viam de Bonis Dzierno Ziemianskie ad villam Budy vocitatam Wola Dzierzynska currentem ac post plus ultra tribus Stadijs ad tumulum in quo quatuor lapides mediocres jacent allegando hunc tumulum verum spe Scopulum, nullam tamen Similitudinem ad Scopulum habentem similiter penes versuras viæ dictæ Granica de Bonis Dzierno Ziemianskie ad Bona Aldona paretaliter protendentem adduxerunt ad Parietem Bonorum Aldona Illustris Mśći Nicolai in Sobrie Podoski Palatini Ploc. hereditatis et ibidem in Sylvestrario arborum generis exercitalis ter uno milliari ab exordio Ductus tres hereditates videlicet Bonorum eorundem Aldona paretaliter Inoźi Antonij Marowiecki ad plagam occidentalem ultra quas ad alterum

tiguorem Concurrispe

* ad plagam meridionalem Bonorum vero Dzierna Ziemianskiego Inocorum Dzierzynskich ad plagam orientalem, Bonorum autem Dzierzynka Kozuchowego.

Concurrisse allegaverunt. Quo in loco Comparuit Honestus Casimirus
Lewalski de Lusinowo Dispositor Bonor Illustris Mfici Sadoski
Palatini Ploces Hereditarior Cum Labonicis Davide Alletho Joanne
et Jacobo Lyntkleyzow ac Joanne Jacobi de Bonis Storno Subditis
Concurrentiarum Vinarum Hereditatium Bonorum Storna ad meridiem sane
Taliter Bonorum vero Dzierzno minor Szuchowe ad occidentem Bonorum
autem Dzierzno Ziemianskie ad orientem ac aliter Omnium in Terra Do-
brinensi existentium veram esse agnovit. Finibus Itaq Ductu per Bonos
Dzierzynskie Bonus Antonius Marowiecki Ductum Suum a pariete Bo-
norum Storna Illustris Mfici Sadoski Palatini Ploces Hereditarior
Scilicet in eodem Loco in quo Bonos prefati Dzierzysky et cuneus unanis-
miter et Concorditer peragrando quousq ad Lutum Ductum Cichos fini-
vit et in medio ejusdem Luti inacceptibilis appellando hoc in loco esse
rivulum Determinium ejusdem Ductus posuit et Ibidem S. Andreas
Sadowski Bonorum Dzierzna Niemieckiego parietem Suum in Conti-
guitate eorumdem Bonorum Dzierzna Ziemianskiego et Dzierzna mi-
nor Szuchowego habuisse et exinde trinas hominee Bonorum he-
reditates Concurrisse allegavit. Protestantur Heredes et Posteriores
Bonorum Dzierzna Ziemianskiego, Quia Heredes et Poste-
ores tam Bonorum Dzierzna Niemieckiego quam Dzierzna minor Szu-
zuchowego in loco dicto Cichos Circa Piscinam per Heredem et Posteriorem
Bonorum Dzierzna Niemieckiego Terre Michalduen remonstratam
nullos Scopulos angulares Sive aciales, neq Concurrentiam hoc in loco
remonstrarunt et exinde hoc in loco Concurrentiam non posse constare.
asseverunt Protestatur Hares Bonorum Dzierzna Szuchowego Bonus Antonius
Marowiecki, Cum Bonis Dzierzynskie Heredes et Posteriores Bonorum
Dzierna Ziemianskiego, quod ipsi indebite ultra paludem Cichos de-
terminium Bonorum Suorum protendi intendunt per quod acui-
sionem fundi inferre volunt in eodem loco Bonus Andreas Sadowski
Hares Bonorum Dzierzna Niemieckiego tantum Cum Bono Antonio
Marowiecki Harede Bonorum Dzierzna minor Szuchowego determi-
nium binarum Hereditatum Circa parietem Dzierzna Niemieckiego
in Terra Michalduen Consistentium et torrentem transeuntibus
Authentice probandum. in ulteriori tractu Causa presentem se offeren-
do. Quibus finitis et Judicialiter determinatis Ductibus Partium ultra me-
morat Judicium Campestre ad meliorem Informationem Judicij Sui et Officio-
riorem probationem Ductuum Inquisitionem per Partes principaliter
agentes expediendam Censet inuigendo: Quatenus eadem Partes
previis Consuetudinis Interrogatorijs et sibi abinicem Pars Parti Con-
fitendis capiendant Jdq Instanter, et Super Incorruptionem
Testium Juramentum Prestare demandat, Additer Mutis ad pre-
mentiandum Juramenti notham, Siquidem Partes Principaliter
agentes Scilicet Bonus Petrus et Paulus Dzierzynscy ac Andreas Sadowsky
Quantum attinet resolutionem Ductuum inter Hereditates Bonorum Dzier-
zna Ziemianskiego Terra Dobrinensy ab una et Dzierzna Niemieckiego
Terra Michalduensem ab altera parte.

Astitisante Abi Mali observata debita prestandorum Juramentorum Solemnitate prestiterunt, Deinde ad expediendam eandem Inquisitionem primo Innocum Dzieczynskich ac post Jnoi Jadomski Judicium presens Campestre accepit. Post expeditas vero easdem Inquisitiones Partibus Negotium Jntroduere mandat. Quo Jntrodacto Judicium presens Campestre ad Lectionem Inquisitionum earundem per Partes Sex Testibus abutringue ex arbitrio earundem Partium edutarum condescendit. Quibus Lectis et per omnes Circumstantias perpensis Rutinatis Documentorum repositione, Locorum Situ et positione Consideratis Quoniam Jnoi Dzieczynscy Heredes Bonorum Dzierna Ziemiańskiego Ductum Suum a Scopulo Bonorum Lokietnica per se pro angulari Sumpto Sub arbore Carpinea existenti, parumper a torrente et via de Bonis Dzierno Riemieckie seu Bromierskie ad Bona Lokietnica Torrenti versus Villam Nova Colonia dictam Keldzierna ad Bona Lokietnica spectantes remotius, locato eundem Torrentem appellatum Sipa versus Orientem Jnter Torrentem Granica post pontem dictum Dzierzmorz illabentem ubi Terram Michałowicz cum Terra Dobineck distinguentem Jnquisitionibus pro Limite Naturali Laudatum Semper, et ver sus Occidentem contra defluxum aque gradiendo, ad eiam de Bonis Dzierno Riemieckie seu Bromierskie, ad Bona Dzierno Ziemiańskie pro granitiali Jnter eadem Bona Dzierno Ziemianskie cum Bonis Dzierno minor enucleatam Vadung in eadem via et Torrente eodem Sipa appellato ex Locis Cavorits et Paludinosis Bonorum Gremley et Michałowo ac aliorum ad Locum dictum Cichor Jn hereditate Bonorum Dzierna Ziemianskiego Consistentem ac post eumdem Locum Dictum Cichor ex altera Parte Villa Dzierzna Riemieckiego ad plagam Septentrionalem confluxum habito, et ex eodem confluxu aque in Bonis Torrentes versus versus Occidentem in Torrentem dictum Lgniemica illabentem et alteram versus orientem in Torrentem Granica Jnfluentem. Diviso existens determinate in Concurrentia Bonorum Dzierna minor Seu Kozuchowe, ad occidentem, et Bonorum Dzierno Ziemianskiego Seu Blachockiego ad orientem, ex aliter, Bonis Dzierno Riemieckie Seu Bromierskie parietaliter contiguorum rite et Lgme determinate, Decretog Compromissionali in ordine ex divisionis Jnter Fratres Martinum et Bartholomeum Bromierskie Fratres inter se germanos Jn Bonis Dzierno Terra Michałowicz, Vena Sta p.ma Dnica Conductus Sachse Lato et ad acta primo Fratres Ploceni Vena Secunda ante Festum Sancti Antoni Confessoris ac post ad act. Terrestria Michałowicz in Loco subsequendo suspensionem antehac factam. Jnchoate

Neumarkt.

Neumarkt Fena Tertia post Festum Sancti Bartholomej 1570 an
no, per oblatam porrecto ac Obligatione per Nobilem Thomam Dzieżinsky
olim Jacobi Herburty Filium, Nobili Bartholomeo Bromierski Super qua
tuor bubulos agri per Duo Stadia in Villa Dzieżno Ziemianskie penes
agrum Nobilis Joannis Grembski ex una et metam Nobilis Spitonis
Dzieżinski ex altera Parte Sitos Sabbatho proximo ipso Die et Festo Na
tivitatis Sancti Joannis Baptistæ pro Festo Bobrownicæ recognita ad acta
Terrestria pro Lypnica Fena Secunda post Festum Sancti Francisci Confes=
sis ingrossata, cum quog Inscriptione Obligationis per Nobilem Andream Skid
zenski Nobili Bartholomeo Bromierski de Dzieżno Ziemiechie super
additamentum agri alias preeze adiacens do Struzi Franciszey cum Dzie
żno Ziemiechie dividens pro Bonis Dzieżno Ziemianskie iacens pro actis
Terrestribus Lypnicæ Fena Secunda pro Festo Sancti Francisci facta, atq;
anno 1595 Subscripta, atq; Intromissione per Mnten Clm Scalen Provi=
dum Jacobum Lebak de Rotowey in rem et Personam Bloni Bartholomej
Bromierski olim Gregorij Filij in Bona hereditaria viginti Sulcorum
derivalem pro Loco predicti pro pertinentium a Lato dicto Bagno usq ad viam
Lucm dictum Struza et in additamentum in Bonis Dzieżno Ziemianskie
Consistentia per Nobiles Joannem et Stanislaum Filios olim Alberti Dzie
żinski dicti Manty, da altis Castris, Bobrowniczy obligata, Necnon
Donatione per Nlem Joannem Grembski olim Gregorij Filium de Dzieżno
Ziemianskie ejusdem Nobili Bartholomeo Bromierski super additamentum
in Bonis Dzieżno Ziemianskie posita Granities Dzieżno Niemiechie
penes gurgitem et penes viam qua itur ad Dzieżno Coram actis Ter=
restribus Lypnicæ Fena Secunda ante Festum Visitationis Bloni
sepius Virginis Mariæ 1596 anno finitis, Suo loco Judicio
Campestri reperitis Suffulsisse, Bonos quog Andreas Gadomski Ductus
Suam aliquot Stadijs a Ductu Bonorum Dzieżinskich a pariete Bono=
rum Nobilitica Mpis Thomæ Nobilitschi Dapifer Dobrinen Terra
rum Lobetnica Mpis Thomæ Nobilitschi Dapifer Dobrinen Terra
hereditariorum incepisse ac post aquaticulo ex Lacu Canosis Bonorum
Grembz et Michalowo ac alionum ad Locum dictum Cichy versus
Occidem profluenti et in medio ejusdem Loci Canosi dicti Cichy, in
pariete Bonorum Dzieżno minor Nowakowe, ubi non in concurrentia
hereditatem impertinenter finisse, et Lust fundum intermedium
ad ripam torrentis pisar adhærentem in Bonis Dzieżno Ziemianskie
Consistent ad pontem et prædictum Lutum paludino
sum dictum Cichy stante antedicta postpositione Bloni Dzieżinski Parentis
modernorum actorum Bonorum Dzieżno Ziemianskiego hæredes et
Bonorum Bromierski et Sumeńskich Bonorum Dzieżno Niemiechiego
pacifice possedisse, subsequenter tamen ex opposito pontis postpositionem
fendi ejusdem per Bonos Dzieżinskich autorum Parentem Bloni Sumen
ski stenliter decepo concatcatione framentorum pluentarijs semel
interturbasse, ac post eundem Bonum Dzieżyński Parentem ad præfa=
tum Bonum Sumeńskich gratia tractandæ amicitiæ respecta angusto=
rum pascuorum in Bonis Dzieżno Ziemianskie devenisse, per eandem

vero

vero Grosem Seminski partem ejusdem fundi intermedij a ponte ad
Ludum dictum Surnie bagno seu bloto pro mutuis pascuis exercere
et hos fundos non modo Donatione perpetua Nobilis Joannis Bromir
ski olim Bartholomæj Filij Nobili Petro Bromirski Fratri suo germa-
nano actis Castri Bloccen in Anno Quarelarum Feria Secunda ante
Festum Sancti Martini Episcopi 1617mo anno recognita et ad acta Ter-
restria in Lypin in Terminis Particularibus Feria Secunda post
Festum Sancti Francisci Confessoris 1618vo anno per oblatam
porrecta veram "etiamsi" alijs Translationibus Suo Loco Judicio reponitis
in Continua possessione habuisse, ~~Verum quanto et Rideo~~ fundij
post Naturalem Limitem exhinc probantur" Judicium præsens
Campestre non posse naturalem Limitem transcendere adinvent.
Deamz obrem Considerabis præmissis omnibus angustiatem per
Quos Dictynskie demonstratam circa viam de Bonis Drzewo
Niemieckie ad Bona Lokietnica currend. ad rippam Torrentis pisa
tam aualitatem ad rippam ejusdem Torrentis et Vadi in via de
Bonis Drzewo Niemieckie ad Bona Drzewo Ziemianskie et
Horuchowe protendenti veras et Legitimas esse, reprobato Du
† ctu Totali Quondam Andreæ Padomski ut Centro rei evidentiam in pend
alieno Scilicet hereditate Bonorum Drzewa Ziemianskiego
seu Szlacheckiego expedito, Probabilium vero Quorum Petri
et Balli Dzierzynskich Actorum * adinventa "eundem" Torrentem
dictum Pisa pro perpetuo Limite et Pariete ijsdem hereditatibus
Bonorum Drzewa Niemieckiego Terræ Michałowo et Drzewa
Ziemianskiego Terræ Dobrinen assignat et ad Separationem Su
pulorum primo angulatum ac post aualium Judicium accep.
et Imprimis primum Scopulum Angularem Hereditati Bonorum
oo Villæ Lokietnica Mpis Vronæ Nakielnicki Dapifer Terræ Dobri
nen, versus villam Nova Colonia dictæ Kolonizna ejusdem here-
ditatis remotius a via de Bonis Drzewo Niemieckie ad eadem
Bona Lokietnica Currenti et a prædicto Torrente dicto Pisa ver
sus Orientem profluente Bona Lokietnica cum Bonis Drzewo
Niemieckie ulterius deorsum intermediante ad plagam orientalem, alte-
rum vero hereditati Bonorum Villæ Drzewo Ziemianskie seu Szla
checkie duabus pertiis una pertica Semiocto Jubilorem in se conti-
nente a se distantes ad plagam Occidentalem, ~~Dimensum~~ reformando ut
de sola terra factum, alterum opus de novo exerit "ab jus autem Sco-
pulus parte Torrentis hereditati Bonorum Drzewo Niemieckiego non est erectus
pulus protenditur pares per medium Torrentis versum, quo usq ad eadem
et viam de Bonis Drzewo Niemieckie ad Bona Drzewo Ziemianskie
et Horuchoque duend. Bona eadem Drzewo Ziemianskie et Horuchowe
distinguen, Unum hereditati Bonorum Villæ Drzewo Ziemianskie
ad plagam orientalem, alterum hereditati Bonorum Villæ Drzewo
Minor Horuchowe ex altera Parte præfatæ Granitalis via ad rippam
~~Torrentis dicti Pisa~~ ad plagam occidentalem, ad rippam Torrentis dicti
Pisa novos § erigere fecit. § Post quam erectionem Scopulorum Angula
* In quemlibet Morum Imponendo Lapides in Cruciem et in medio Cruce
in Crucem tum Arbores et Latices ac frusta Demarcoij Terræ, alij Cru
rum non testas fuitas * quo ad Granities § Pertius autem Scopu-
lus parietalis Bonis Drzewa Niemieckiego ut non affectante Parte et alia parte
ejusdem Torrentis et vadi illius non [illegible]

rium et actualium Judicium Campestre decernit Quatenus Snōn Petrus et Paulus Dzierzynscy actores Ductum suum cum sex Testibus sibi genere similibus comprobent in eam iuramenti normam: Ita videl. est prout Ductus suo iuste expedito nihil Terre et Hereditatis Bonorum Ville Dzierzna Niemieckiego Generosi Andree Jadomsky adesset et Hereditati Sue Bonorum Ville Dzierzna Ziemianskiego appropriari. Et additur Ministerialis Judicij Sui apparitor ad pronuntiandam iuramenti Rotham. Et quoniam Satisfaciendo decreto Judicij Sui Juramentum Corporale Snōsi Petrus et Paulus Dzierzynscy Ductum Lucrantes ad Imaginem Crucifixi Dni Nostri JESU Christi tactis duobus digitis, Jam autem Nobiles Albertus Sierakhi, Antonius Kawczynski, Matheus Luberadzki, Matthias Slebodzki, Josephus Borkowski et Franciscus Kozminski erectis Celum Duobus digitis observata Juramentorum Solennitate rothisante Mihi actui presenti adstanti in fauie Judicij et attentante Parte prestiterunt. Unde ✻ earundem Framicer robur perpetue firmitatis habere vult et declarat. Quas Framcas nemo violare aut annihilare audeat Sub Pena Mille Marcarum Polonicalium per Judicium Competens decernenda hoc Judicium Campestre precipit et interdicit Decreti presentis Vigore. Duo vero spectat Parietem communem Snōrum Dzierzynskich Bonorum Dzierzna Ziemianskiego seu Sklachetskiego Haredum, cum Bonis Snōsi Antonij Maromiczkij Bonorum Dzierzna Kozuchowego minor Hereditarij. Quorum Partes utrag a parete Bonorum Klosna Ductum Suum unanimiter et Concorditer cum ad Locum Cenorum dictum Lucros ex diverunt, post vero eundem Locum Siquidem actualitas per Judicium presens circa resolutionem Ductuum inter hereditates Bonorum predictorum Dzierzna Ziemianskiego ab una et Dzierzna Niemieckiego parte ab altera in vado et Torrente dicto Pipa est Sententiata. Unde Judicium presens Snōsi Antonij Maromiczkij dicti reprobato Snōrum vero Dzierzynskich ex evidentia rei Ductu approbato, Eosdem Snōs Dzierzynskie Ductum lucrasse sententiat et ad Sepultionem Sepulcrorum instantanee sese confert. Et quia primum Sepulcrum a medio vadi et Torrentis dicti Pipa intermi constitutum Supernus recensita actualitatis penes viam de Bonis Dzierzno Niemieckie ad Bona Dzierzno Ziemianskie et Kozuchowe discentem erectione Sepulcrorum atq. Juramento pacta Statuta Legni solidate in hereditate Bonorum Dzierzno Kozuchowe ✻ Judicium presens Campestre.

Finis

triginta tribus perticis una pertica Semi acto cubitos in se habente,
Secundum item penes eandem viam post bivium ex altera parte
viæ, in hæreditate Bonorum Dziezno Ziemianskie super palu:
dem dictam Cichos itidem triginta tribus perticis, Tertium post et
penes prædictam paludem appellatam Cichos ex opposito gurgitis
in hæreditate Bonorum Dziezno Ziemianskie existentis, Quartum
transcendendo locum humidum totiés dictæ Paludis triginta tri:
bus perticis. Quintum in loco elevatiori Similiter triginta
tribus perticis, Sextum etiam triginta tribus perticis, Septi:
mum penes Locum Lutosum in humiditate triginta perticis,
Octavum quadraginta una perticis, Nonum quinquaginta
duabus perticis, Decimum post et penes viam de Bonis
Dziezno Ziemianskie seu Szlacheckie ad Bona Dziezno
minor Kozuchowe Currentem quinquaginta quinque
perticis, Undecimum itidem quinquaginta quinque perti:
cis, Duodecimum Sexaginta perticis, Decimum Tertium
quinquaginta quinque perticis, Decimum quartum, Sexagin:
ta perticis. Decimum quintum Triginta tribus perticis, Nec
non ultimum in ipso pariete Bonorum Kłosna Illustris
et Magnifici Nicolai Podoski Palatini Plocensis hæredita:
riorum viginti quatuor perticis, Adextremum binos aciales
et quidem unum hæreditati Bonorum Dziezno minor
Kozuchowego penes viam de Bonis Dziezno Ziemian:
skie ad Bona Kłosno Currentem ad occidentem, alterum
autem hæreditati Bonorum Dziezno Ziemianskie ad orientem
Novos erexit et de terra elevavit, In omnesq eosdem Scopulos
in rotunditatem Lapides, et in medio ejusdem rotunditatis Lapides
in Crucem, Dimosciorium Ferreum, Vitrum, Lateres, Carbones,
Testas, distinctim imposuit et obrignavit. Post quam erectionem
Scopulorum tam parietalium quam acialium Judicium præ:
sens Campestre Decernit: Quatenus Pars Ductum Lucrans Com:
probet met Septimus genere Sibi Similibus adhærendo Statuto Rni:
in ultimo Scopulo Suo aciali in eam Juramenti rotham: Pro:
ut Ductu Suo nihil Terræ et hæreditatis citato ademit nec ab illo
us hæreditate alienavit idq instantaneè. Additurq Ministerialis
actui præsenti adstans ad pronuntiandam Juramenti rotham
Quod Juramentum ijdem Generosi Petrus et Paulus Dziezynscy
actores una cum Sex Testibus genere Sibi Similibus Nobilibus
Alberto Sielski, Antonio Kaweczynski, Mathæo Luberadzki

Matthia.

Matthia Slowocki Josepho Borkowski alq Francisco Klosinsky rothisante Sibi Mnli prtha Superius descripta ad mentem Statuli Jn fauc Judicij Sui Campestris et attendante Parte ex quidem Jnoi Dnczynscy actore ad Jmaginem Crucifixi Domini, Jaw vero prafati Pester erectis in Celum Duobus digitis flexis genibus in ultimo Scopulo aliali observata debita prestandorum Juramentorum Solennitate prastiterunt Sigiuden Jwinde eorundem Limitum robur perpetuae firmitatis Judicium habere vult et Declarat, Necnon Mnli actui presentis appa riton alta Sua et Sonorosa voce in presentia omnium ad huc actum congregatorum publicare et pretamare demanda vit. Post quam publicationem eosdem Limites nemo violare aut alio quovis modo annihilare audeat. Sub pena mille Marcarum Polonicalium per Judicium Competens Decernenda Judicium presens Campestre Statuit. Actum ut supra. Actum Scopulum Sanctalem Inter hereditates Bonorum Dnczno Ziemian skie, et Dnczno Kozuchowe in loco paludinoso nunc inaccessibili Dicto Cichos Jn presentia Jnoi Camerarij Terrae Dobrinen aut alterius Cujusvis facultas Conducndi tempore ad id apto, ege re in rectilinio sine quavis Contradictione, utriusq Partis, Ad extremum Torrentem Dictum Pepa Bona Dnczno Ziemian skie, cum Terra Dobrinen, cum Bonis Dnczno Niemieckie Terrae Michalowien Jntermediantem antiquo alveo citra prejudicium alterutrius Partis, Civili et Parti, que volucrit pugare permittit et Jniunxit Actus presentis Vigore.

Stanislaus Ostrowski Camer Gran Terr Dobrin

Josephus Adamus Zielinski Camerarius Granalis Palatinatus Plocen

Stanislaus Kalkstein Assessor Terr Michalowien natus Plocen

Perfectis itaq Inter Bona Dnczno Ziemianskie et Dnczno Kozuchowe ac Dnczno Niemieckie Limitibus, et erectis Scopulis Officium Campestre Granitiale Palatinatus Plocen affectantibus omnibus Partibus in Compantionem Jntrantibus Actum presentis Condescensionis Inter Bona Superius amotata Dnczno Niemieckie cum Bonis Dnczno Kozuchowe et Dnczno Martyrii cum Bonis heretis Continuando Jenia Pertia post Festum Sanctae Margarethae Virginis et Martyris anno Curren reassumpta Sua Jurisdictione agitande ad Jeniam Secundam ante Festum Sancti Bartholomej proxime amo presenti Jmmunend prorogat et Primum Comparendi omnibus Partibus in Compantione specificatis Suo Grani officio ac alijs seu alio in praecensito Decreto executivo expresso cum Vigore in Decreto eodem amotato Conservat actus presens Vigore.

Josephus Zielinski Camerarius Granalis Palatinatus Plocen

Officium Ipsius Castren. Capitan. Plocen. ad Oblat.
G. Thomae Potrykowski Decretum expeditar. inter
Bona Dzieżno Ziemianskie ab una, et Dzieżno
skie seu Niemieckie parte ab altera per Offic.
camerarialia Dobrinen. et Plocen. ac Judicum
Michałovien. una cum prorogatione Actus in
alia ~~expediendae~~ continuanae Limitum promulgatis manib.
Officior. Eiusd. subscriptum reproducen. ad
canae actisq. Ipsorum ingrossanae Insignit. in de
sequen. (inserat.) originale Eius Decreti ac
ratiunis circa acta relictum.

In Castro Plocensi Feria Secunda post Festum S. A
Dij martyris proxima Anno Domini 1

54 Actum in Bonis villa Lonievo Feria secunda ante Festum Sancte Margarethe Virginis et Martyris proxima anno Dñi 1759.

Coram S. Thoma Rożi scultheto Cio Jzn Sburz in presentia SS. Francisci Labilli Camerarij Dnis Lanicien Petri Falecki Joannis Sielski Antonij Jaroszewski Alberti Mikulski Petri Wołowski aliorij plurimor Nobilium ad actum presentem congregat nec non Rr. R. S. S. Petri Ko Konska de villa Radzanowo Authu et Jurati actuarij presentis apisti et eunq aulaman Recensitum Judicium Dnis Sburz Camerariatus in Fundamento Decreti Judicij Dnis Sburz de actu ejus in Sbolno in Terminis Communibus Diebus Feria Secunda post Dominicam Rogationum quinc presenta anno presenti inter SS. Albertum Lochowski ad ab una Petrum Barentem de Andream filium Zochowski ab altera Bonulgati. Qui mediante post dictum secutam resolutionem et adjudicationem pro se actat hereditatis Sortium Bonor presentis Lonievo Condescensio Judicij sui Camerarij natus unus absentia non obstante Capitali tempore mutuo Partium sumptu ad Fundum presentis Bonor Lonievo est in juncta. eorq Decreto sententiatum est ut unus S. Camerarius Condescensurus Solutionem Summe post olim S. Ludovicum Lochowski succepisse qua ex documentis apparuerit cui juste interesset Impugnat de Inventario universis rebus mobilibus fati S. Dyplina matris derelictis Inquirat et Investiget eam inter Successores Partes dispartiat aut Satisfactionem pro esse portan dam Sententiet de Violentijs damnis Injurijs ac gravaminibus Lo tensionibus Partium abinvicem ad se habitis indaget Causas Super quo de Juste venient Interroget, et Partes finaliter dijudicet et motivare. Qui veluti Judicij decisioni Partes Parere et aegri esse Subtenta Banitioni illo in termino Condescensionis super parte contravenien Publicanda debeant ac teneant. Qui quo termino Condescensionis Solutis Pena Duplius 14. Sommis in Sublationem Condemnationis Obventa per actat moderno ad portanda est decisa. Latius eor Decreto in se enarran Jacj ad Fundum presentis Bonor Condescendit ibiq condescendendo quarto dicta Bruis Pace et Securitate Publica una actus Officiosa Observa ri Solita per vocem Nris in actu Contenti fundavit Qua fundata Partes ad sui presentium Inscribendas Comparitionem Statu Minizbenah actu apistem actu mane fecit Qui in termino Reclamatione Partibus et gloriae Autore S. Alberto Lochowski simul et Actato portem

Citatis et Actoribus S.S. Petro Parente ac Andrea Zochowski
prlter. Comparens et Secum in Controversias descendens
Quibus Controversijs Partium Judicium Inductis Exauditis
et quidem Partis Actoreae Solutionem Portionis Summae
Ducentorum quinquaginta Tymphorum ex Capite ob S. Ludovici
Zochowski ~~[illegible]~~ modernorum Litigantium fratris et Patrui Ster-
liter de hac Luce Decessi ex Summis Originalibus in
Contractu in Ordine Resignationis Sortium Bonorum
praesentium ob S.S. Jacobum Duplicki et Dorotheam de
Wołowskie primi ob S. Valentini Zochowski Secundi ex
post voti pro tunc invicem conjuges ab una et S. Petrum
Zochowski Citatum parte ab altera Constituto, explanatis
pro persona ejusque S. Ludovici tam ex B. Paternis quam
Maternis dispositis aequaliter Provenientium decernendam
Petente Extraditionemque Inventariorum seu bonificationem
pro eisdem, tam post olim S. ultimo voto Duplicka Ma-
trem quam eumque Ludovicum filium Litigantium fra-
trem et Patruum remansis et aliarum praetensionum ad eosque
Citatum habitarum Compensationem concludens Partis vero
Citatae praemissa rationibus Suis refutans ac expensarum in
funeralia ~~[illegible]~~ praedictorum ob Matris fratris et
Patrui Sterilibus satis decessorum erroguntur aliarumque praeten-
sionum tam ad eumque ob S. Ludovicum Zochowski
quam modernum actum formatarum Compensationem
praestanque efflagitans Judicium his bene intellectis Par-
tium illationibus ac Controversijs. Quo Spectato acto-
ratum S. Alberti Zochowski Citatum S.S. Zochowskim Insti-
tutum Quando quidem Judicio Suo Luculenter ex Compor-
tato Contractu Resignatorio in Łoniewo die 13 Julij Anno
1735. Confecto Patet ob altius expressos S.S. Duplickie conjuges
circa demissam S. Petro Zochowski Citatum filio suo hae-
reditatem Sortium praelibatarum Bonorum praesentium Łoniewo. Sum-
mas cuilibet filio suo ex Bonis Paternis per Centum
Florenorum Polonicorum ex Suis vero Maternis per Trecen-
torum Tymphorum ex praetio Summae Duorum Millium Quadrin-
gentorum Tymphorum pro praemissis Sortibus hocce Contractu Con-
stitutae ultra Onera in ejusque Sortibus Bonorum praesentium Łonie-
wo

se se extendens restantes Quasi Contractu apignoratas mo
dernum Actas S. Lochowski Parentes ad Olvendum
Obstrinxisse. ast tamen Portiones binas Summar
dubitato Contractu apignoratas Capita Quasi de S. De
dovici Lochowski de Sen Simoni Duplicis fratrum
miter se utentibus Sterilibus fatis decessa juxta hanc
e dubitato Contractu fautam dispositionem juse naturae
Respicien eumq Actas S. Petrum Lochowski haeredem
non exclusisse qua Successio et quidem ex Capite
ejusq S. Duplicis Supreme Decernit Tyn de Sua
termi Bonis disponitis in personas S. ejusq S. Ludo
vici Lochowski erga alios fratres utentes jus antea
post Sterilia totiendem S. Ludovici Fata in mo
derne Litigantes Parilance devoluta evidenter ap
paruisse. Prout de Judicium Studendo justitiae et aequitati
Restrendiq per Judicium Jre Placen Sautam Suspen
sionem. Decernit Quatenus S. Petrus Lochowski Actas
Summam Decem Quingentorum Tyn de includendo
Provisiones a fatis dilecti S. Ludovici Lochowski ab
eaq Summa Provenien ex Summis in Contractu Resi
gnatorio Specificatis in eoq Actis et Actas modo Quoq
sive Pariter devolutis Caput ejusq autoris aeque Respi
cien mi et pro Vigilia Festi Sancti Bartholomei Apo
stoli anno Quoq Jaime ventura Coram Officio et Auti
stibus Parte Actoris S. Alberti Lochowski Sub Pena Ba
nitionis in Casu Contraventionis circa manifestationem
Coram Judice actis facienq Publicationem qua Reliq nos ex
da gerentatione Solvat et reddat enumerato Lucta
Pena S. M. M. S. P. Parti in termino Satisfactioni Judicio
vero suo totiq in instanti Solvendo Quo attinet Inven
taria varij generis seq mobiles nec non Frumenta
Diversi grani tam in manipulis extans quam trita
rata tam post S. Dorotheam de Ursulae ultimo
voto Duplicis Matres quam et P. Ludovicus Locho
wski filium et fratrem Sterilitate de hac Luce decessum
dereliet ad modernum actis aequalitate erga Actas Spe
ctantes aliasq matuas et Reciprocas inter Partes exor
tas Contentiones terminis Originalibus Comprehensas
ac in Registris suo in judicio possessis Specificatas S. P.

376 Necessariam esse respectu promissorum per Partes utrarque e-
cendam Inquisitionem et Addit. Mtis Judicij Su-
appantur ad Pronuntiandum Juramenti Rotham Partium
utriusque Super Incorruptionem testium idque in Instan-
Siquidem Partes Sopiendo et Mortificando Cunctas
et Singulas Praetensiones vicissim ad se habitas
Loco educendae Inquisitionis Complanationem Sub-
tractu praesentis agitatae Condescensionis inter se
Conscripserunt eamque Judicio Suo ad approbandum
et Solidandum porrexerunt. Qua Complanatione
et quae pro Inventarijs diversi generis frumen-
tis varij grani rebusque nonnullis Mobilibus Post ol
N.N. Duplicka ac Zochowski derelicti Summam
Ducentorum Nonaginta Septem Tynf et Sextarij unius
Jam vero pro funeralibus expensis ol. praelibatorum N.N.
Duplicka et Zochowski proprio Peculio Citati S. Petrus
Zochowski erogatis Summam Centum Quinquaginta
Trium Tynf et Sextarij unius Liquidatas agnove-
runt et accordarunt, Supra quam in funeralia
expositam Summam Portionem Summae Septuaginta
duorum Tynf ~~Altera Similem aliam Portionem pro re~~
~~Citati relictam~~ ex Inventarijs ac frumentis restan-
tis modernum actorem erga Similem aliam Portio-
nem pro re Citati relictam respicientis Ipsius S. Petrus
Zochowski Parens, Jam ~~Ante~~ filius S. Andreas itidem
Zochowski Secursivam Summae Quotam Centum Vigin-
ti Octo Tynf pro Equo eius Citati S. Andreae in Ardua
necessitate Concredito praemissa Complanatione Consti-
tutam Solvi assecuraverunt, Ideo Judicium praesens
Condescensoriale Cameraviatus approbata praelibata
Complanatione modo Primum inter Partes Conscri-
pta Sententiat, Quatenus ipse S.S. Zochowski Citati Pa-
rens cum filio, altedictas Summas Primam Septua-
ginta Duorum Tynf pro Inventarijs alijsque praetensionibus
alteram vero Centum Viginti Octo Tynf pro praemisso
Equo Citati concredito nexu praeinsertae Complanationis

Provenien. in unum Computando efficien. Summam Du
centor. Tyn. pro termino Superius designato et
Sub rigore Simili ibidem actori S. Alberto Zochowski
exolvant et realiter praecisis omnibus Juris diffugijs
enumerent, Licita Poena citatis MM. PP. Parti pro ter
mino Solutionis Summae Judicio vero totiq. in Instan.
Solvens. Quo Interest, Summam Quinquaginta Tyn.
per actum Solvi praetensam, Quoniam vero actor Respectu
ejusdem Summae nullum documentum debitum Pro
bans Suo in Judicio Producit Id circo affectante
eadem Parte actorea Scriptumque Super eamque quotam in
post habere Inferente. non nisi viam Juris Ordina
riam intuitu ejusdem Summae pro quibusdam Inse
minationibus ex Sorte Osieczkyzna (ut allegat) pro
veniens hocce Judicium cum quo de jure venerit agendi Parti actoreae praecu
stodit In Reliquis vero praetensionibus ea quovis fori
te inter easdem Partes emicantibus Complanatione
Superius expressa annihilatis Partibus Juris Imponit
Perpetuum Silentium. Nihil ominus teneri Partem
citatam Scilicet E.G. Zochowskie Parentem cum filio
ad Solutionem poenae Duplicis Quatuordecem MM.
PP. in Sublationem Obtentae Condemnationis
Solvi pro termino poenae Condescensionis praemisso
Decreto Trin. Plocen. Parti actoreae demanda
tae idq. in Instan. Siquidem ipse citatus E.G. Zochowski
existendo nunc in defectu exolutionis praelibatae Poenae
Duplicis 14. MM. PP. Decreto praeinserto Trin. Plocen.
adinventae hancce Poenam pro termino altius expresso
Satisfactioni aliarum Summarum praefixo exolvens Offe
runt In qua Oblata ejusdem Poenae praestanda ~~[illegible]~~
Satisfactione vero actor persistit, Propterea Judicium
Decernit, Quatenus vero citati pro termino
Superius determinato Sub Rigore altius
apposito praelibatam Poenam Duplicem Quatuor
decem Marcarum Polonicalium Parti actoreae
nempe Gnoso Alberto Zochowski cum alijs

Summis Superius Connotatis realiter et effective Solvant. Decreti praesentis Vigore.
Thomas Rościszewski Crius Trnis Pltus Ploc.

Officium praesens Crem Capitan Ploc ad Oblationem Thomae Potrykowski Decretum infrascriptum Condescensionale in Fundo Bonorum Lonieno inter Partes introcontentas per Judicium Terrae Ploc Cameranatus promulgatum manibusq Eiusq Cameraryi Subscriptum reproducere ad Acticanae Actorq Praesentis ingrossandum suscepit in Tenore sequenti: (inserat) Originale Eiusq Decreti circa Acta relictum.

In Castro Plocensi Sabbatho post Festum Assumptionis in Caelum Gloriosissimae Virginis Mariae proximo Anno Domini 1759

Condescensoriale De-
cretum in B. Lonie
wo mr S.S. Zochowskie
per S. C. T. P. Expedit.

1759 Anno

[illegible]

288

55 Actum in Fundo Bonor. Dłuzniewo Feria Secunda post Festum Sanctae Margarethae Virginis et Martyris proxima Anno Dni 1759.

Coram Mfico Francisco Ignatio in Borowice Rosciszewski Judice Trrs Plocen. in praesentia G.G. Thomae Rosciszewski Cry Trrs Plocen. Floriani Strubinski Antonij Bartołt, Antonij Rytel aliorq plurimor. Nobilium ad actum praesentem congregat. Nec non M.R. G.P. Gabrielis Kacperski de B. Galemino authu et Jurati ad actum praesentem acclamanti assumpti eiusq adstante Suprapositum Judicium Trre Plocen. videlicet M. Judex Trrs Plocen. in Fundamento Decreti Judicij Sui de actu ejus in Płonsko in Terminis Communibus Trribus Feria Secunda post Festum Sanctissimae et Individuae Trinitatis proxime praeterita anno currenti inter Relictam et Successores Ol. M. Młocki Dapiferi Vissogrodien. actu ab una ac Relictam et Successores Ol. M. Radzyminski Succamerarij Ciechanowsciensis citatis parte ab altera Promulgati Quo nimirum Condescensio Judicij Sui Captato tempore ad Fundum praesentem Bonor. est decisa eoq Decreto Sententiatum est ut unus M. Judex Trrs Plocen. mutuo Partium Sumptu Condescensurus ante omnia Comportationem quorvis documentor. et Munimentor. Causam praesentem evincentem per partes praestanti demandet, quibus Comportatis diligenter perpensis ac trutinatis de Sortibus per actas Partem vi Suor. documentor. praetensis sub cujus extare videbuntur Possessione Inquirat et Investiget deoccupationem earundem Sortium cum adjacentijs quor. respectu actio vertitur pro re cujus interest faciat Calculum si juste debebitur a quo interest excipiat Inquisitiones si opus fuerit expediat, Juramenta a quo necesse fuerit excipiat Satisfactionem Commodam. per quem Competient Subsequentem Sententiae

Condescensionale De-
cretum in B. Comie
wo Mri Ex Lochotki
per G. P. D. M. Expedit.

220

Pretensiones inter Partes exortas Sopiat et Partes fi-
naliter pro oportunitate totius negotij decidat dis-
judicet ac moderet Quorum vel cujus Judicij Decisioni
Partes eaeq. Parere et acquiescere illo in trno Conde-
scensionis super Parte contravenien. Publicanq. de-
beant ac teneant / uberius pmisso Decreto in se edis-
serent. Itaq. ad Fundum psen. Bonor. Dłużniewo
facta tempestive per literas Missibiles Partium avi-
satione condescendit, ibiq. condescendendo pcusto di-
ta Prius Pace et Securitate Publica circa actus
Officiosos Observari Solita fundavit qua per Mlam
in actu expssum fundata Partes ad Sui psentiam
Inscribendamq. Comparitionem recensito Mli ac-
clamare injunxit Quo in termino Acclamatoris
Partibus et quiae actoribus MM. Theodora de Jeze-
wskie ol. M. Casmiri Młocki Dapiferi Vissogrodi
consorte derelicta vidua Matre Josepho Dapifero Vissogrodiensi ac Perillustri et
Rndissimo Simeone Archidiaconatus Dobrinen.
Coadjutore filijs Młockie per Illustrem Admoe Pro-
dum Albertum Rykaczewski Canonicum Regularem
Lateranen. actis Castren. Plocen. Inscriptum Plenipo-
tentem prlter. Citatis MM. Theressia de Zielinskie
ol. M. Francisci Radzyminski Succamerarij Ciecha-
novien. relicta Consorte vidua Matre Stanislao Cap-
taneo Janovien. Theodoro Antonio et Josepho filijs
Radzyminskie Succameranie Ciechanovien. per Ssum
Stanislaum Kijewski Inscriptum Plenipotentem pr.
Comparen. Tandem Intercedente Solis Occasu actus
psen. Condescensionis ad crastinam diem horamq. se-
ptimam ante meridiem ob psem adventus M. Notarij Trnis Plocen. reclamare pdcto Minister-
ali actui assisten. Judicium psen. demandavit put de facto est
reclamatq. Sicq. Die Crastina adveniente M. Josepho
a Kozłowo Kozłowski Notario Trnis Pltus Plocen. reassum-
pta per vocem Supraannotati Ministerialis in actu
expssi

in presentia altius exprsor nobilium Jurisdictione Partibus ipsae
Comparens et Secum in Controversias descendens Quibus contro-
versijs Partium inductis Exauditis Siquidem comparens Relictae
et Successor ot predicti M. Francisci Radzyminski Succa-
merarij Terrae Ciechanoviensis Manifestationem per DM. An-
tonium Radzyminski Succameranie Ciechanoviensis suo et
DMDN. Theressiae de Zielinskie predicti ot M. Radzyminski
Succamerarij Ciechanoviensis relictae Consortis viduae Matris
Stanislai Capitanei Janoviensis Theodori Antonij et Josephi
filior Radzyminskich Succameranie Ciechanoviensis fratr
suor germanor nne factam tum Relationem editae lita-
tionis per Mtem Rni Gnalem Providum Josephum Nowicki
de B. Wola Dłużniewska Authcum et Juratum ex parte
eorumdem Relictae Successorq ot M. Radzyminski cum Reli-
ctam et Successores ot M. Casmiri Młocki Dapiferi
Vissogrodien ac Suum Judicium de Relevatione Supra
connotati Decreti Judicij Sui (ex quo presens fungitur
actus) coram actis Trnibus Zawskiensibus in Mława Feria
Secunda post octavas Festi Sacratissimi Corporis Chri-
sti Domini anno presenti utrasq Recognitis suo in Ju-
dicio Reponit virtute quor Remissionem Causae presentis ad Judi-
cia Tribunalis Rni Petricoviensis Subsequendam affe-
ctant Id circo Judicium presens Condescensoriale Ob-
stantibus premissis Manifestatione ac termino cum
Decretum Judicij Sui illatis Causam presentem cum toto
ejus effectu ac Partibus premissis pro Resolutione premis-
sor ad Judicia Tribunalis Rni Petricoviensis remittit
ibique Judicandae Conservando terminum Partibus ipsae
Comparentibus sine quavis adcitatione Comparendi Perem-
ptorium Decreti presentis vigore.
Franciscus J. Rościszewski Judex Trns Ptus Płocensis
Josephus a Kozłowo Kozłowski Notarius Trns Ptus
Płocensis mpp

383

Officium praesens Castrensis Capitis Plocensis ad oblationem G. Thomae Potrykowski Decretum Infrascriptae Condescensionalis remissionis inter Partes introcontentas officiose ~~expeditae~~ per Judicium Terrestre Plocensis Judicatus et Notariatus expeditis manibusque Eorundem MM. Judicum subscriptae reproducentis ad acticandum actisque praesens Ingrossandum suscepitque in tenore sequens (Inserat.) Originale Ejus circa acta Relictum.

In Castro Plocensi Feria secunda postridie Festi S. Mariae Magdalenae anno Domini 1759.

384

Decretum Cond.le Remissionis ad Judicia Tribunalis Rni Petricoviensis in B. Sarbiewo per Judicium Trre Plocensis Judicatus et Notariatus Bolad.

1759. Anno.

56 Actum in Fundo Bonor. Dłużniewo idq in Termino Condescensionis per Decretum Judicij Suj Pfixo Feria Tertia post Festum Sanctæ Margarethæ Virginis et Martyris proxima Anno Domini 1759.

Judicium Terrestre Plocense Judicatus et Notariatus Pzentibus Gsis Thoma Rosciszewski Camerario Trni Plocen. Paulo Zoltowski Thoma Glinowiecki Cohortis loricatæ M: Rudzinski Capitanej Chęcinen. Comilitone, Antonio Bartołt, Joanne Brudnicki Stanislao Kijewski alijsq plurimis Nlibus ad actum pzen. Congregat. nec non M. R. S. Provido Gabriele Kacperski de Villa Galemino Autho et Jurato ad actum pzen. acclamandæ assumpto eidq adstan. Insistendo Decretis tam Tribunalitio Rni Petricovien. Sabbatho Pridie Festi Sanctæ Hedvigis Viduæ Electæ DEI Anno pxime Elapso 1758 Remissionis ad Judicium Suum Causæ quam ex merite Episcopi Judicij Suj in Płonsko Feria 2da post Festum Sanctissimæ et Individuæ Trinitatis in Anno Curren. inter Successores Ol. M: Elisabethis de Wesle Młocka aliosq Act. abuna ac Hæredes et Possessores Bonorum pzen. Dłużniewo aliosq in Comparitionem pinserti Decreti intrantes Citat. Parte ab altera Prolatis Quo Mediante Secundario Decreto Judicij Suj Condescensio ad Fundum Br. pzen. Suj Judicij unius aut duorum absentia non obstante Mutuo Partium Sumptu pro die hodiema pro adimplendis et exequendis pallegati Decreti Tribunalit. Contentis est decisa itaq vi Suprascriptor. Decretorum ad Fundum Br. eorund. Condescendit Ibidemq Condescendendo pcustodita prius Pace et Securitate Publica Circa Actus Officiosos observari Solita fundavit qua per Mlem in Actu Connotatum fundata Partes ad Suj pzentiam Inscribendamq Comparitionem recensito Ministeriali acclamare intimavit Quo in Trno Acclamatorio Partibus et quid Actoribus et Citatis Successoribus Ol. M. Elisabethis de Wesle Młocka per M: Stephanum Rosciszewski Pincernam Bielscen. suo et aliorum Consuccessorum nomine pltr. Relicta et Successo

ribus ~~Citat~~ St Mr Francisci Radzymińskiego Succameranij Terræ Ciechanoviens Citatis autoribus et Judicentibus per Mr Theodorum Radzymińs. Succameranidam Ciechanoviens suo et Conundem Matris Fratrum nomine P^ltr Mr Ludovici Krasińskii Judi Exercitus Pni Actor et Mr Alberti Krasińskii Pincernidæ Ciechanoviens Minorennis ~~pñtr~~ per J. Albertum Mokrzkiski P^ltr. M.M. Marianna Mr Krosn Cristina Mr Noviki Consortibus Krasińskie actricibus et Citatis Eund^m P^ltr Successoribus St Mr Stanislaj Krasińskii Pincernidæ Ciech noviens Actoribus adcitatis et Judicentibus per Mr Stanislaum Sz stouskii Pincernam Gratavien^s inscript^s Plenipotentem Speciale P^ltr. Successoribus St J. Holend de Mockie Ostaszewska, ad ribus Citatis et Judicen^s per Eund^m Mr Szawłowski suo et alio Consuccessorum nomine P^ltr M.M. Pierzchowskie adcitatis pe J. Josephum Hoziicki P^ltr. Successoribus St Mr Elisabethis Krasińskie St Mr Joannis Sieborski Consortis. Citatis autoribus et Judicen^s per Mr Stanislaum Szawłowski P^ltr M.M. Thoma Regente Cast Italicen^s Rosalia Mr Josephi Bromirskii Consorte Zdrojewskie S^s Agnete Virgine Innupta Marianna J. Rybicki Consorte Jos et Helena Krasińska ultimo Voto ad præs J. Stoszewskii Consorte Ca ribus Citatis Judicen^s per Mr Josephum Bromirski suo et Eund^m P^ltr Pris Barbara et Antonio Zoltowskie Judicentibus per Eund^m M^r. mirskii P^ltr. S.S. Valentino Burgrabio Cen^s Plocen^s Leone et Josepha Zoltowskie Judicentibus per J. Paulum Zoltowskii Inscript^s Plenipo tem P^ltr J. Susanna de Lysakowskie Acceptorska Relicta Vidua Citat et Judicen^s P^ltr J. Andrea Ostaszewskii Judicante P^ltr Successoribus J. Feliciana de Mockie primo St Mr Gembarth secundo Voto St Mr Nakwarskii Consortis, adcitat^s Act^s et Judicen^s per Mr Stephaneum Ros szewskii P^ltr. Successoribus St Mr Andreæ Mockii, Citat^s Actoribus e Judicen^s per Eund^m Mr Roszczewskii Mr Stanislao Szawłowskii Ac adcitato et Judicen^s P^ltr S.S. Casimiro Drzewzewskii Burgrabio Cen Ciechanoviens et Ludovina de Rosińskie J. Alberti Hoziicki B Ciechanoviens Consorte nec non Dominico Kamieńskii adcitat^s P J. Josephum Hoziicki P^ltr Mr Stanislao Mockii Bullatorib^s Plo Citato Actore et Judicente P^ltr M.M. Theodora de Jezewskie St Mr Casimiri Mockii Dapiferi Visgrodien^s Consorte Relicta Vidua Mar

~~Nobilium Dominum Franciscum Radzymińskim Starostam Brzezinensem Comitem Terrae Rzeczenicensis~~
Josepho Dapifero Visegrodiens Perillustri et Admo Simeone Archidiaconatus Dobrinens Coadjutore Mtoliae Filijs, Antonibus Catalis et Judiciens per Edmd M. Josephum Mtolki duo et Edmd Matris et Fratris Leonum nomine prtor. MM Casimiro Alberto Ignatio Josepho et Hedwig Virginie Jmmupta, tum Admo Rdo Casimiro Kozińskie Adcitat per M. Stephanum Rosciszewski prtor, M. Sophia de Smoniewskie Zoranska Subjudicissa Trn Visegrodiens Similiter adcitata per Edmd MM. Francisco et Josepho Hangenskie adcitat per Edmd P.P. Stanislao Alexandro Adamo Nicolao Mathdo Antonio Migczyńskie adcitat per P. Josephum Kozielski prtor, M. Ignatio Bautowski adcitat per M. Stephanum Rosciszewski MM. Mathia Wzeradowski Subjudice Trn Rosanens ac Juliana de Wzeradowskie M. Ludovici Jezierskowski Consorte adcitat per M. Stanislaum Szawłowski Successoribus et P.P. Petri Krajewski et Annegundis Ostaszewska Conjugum Judiciens per Eumdm Kozielski ms Adamo Wzeradowski Dapifero Rosanens adcitato per Edmd MM. Mathia et Joanne Rosaszewskie Judiciis Tribus Cechanovien adcitat per Edmd P.P. Antonio Anna Ppi Josephi Junki Vice Notarij Trnset Cren Cechanovien Magdalena Ppi Kosakowski, Mariana Pi Gazurinski Consortibus Wilkszewskie, adcitat per P. Josephum Kozielski P. Agnete de Nie Borskie Wilkszewska Relicta Vidua adcitato per Edmd MM Laurentio Capitano Guardiae S.R. Mat Desdato Marianna primi et P. Bogustawski vdi adhrens Voti Pi Lamborski Consorte Bielińskie adcitat per M. Stephanum Rosciszewski prtor P. Antonio Zgalinowski adcitato per P. Josephum Kozielski prtor MM. Josepho Judice Trn Rosanens Alexandro et Francisco Siemaszkowskie Fratribus inter se Germanis adcitat per M. Stanislaum Szawłowski P.P. Antonio et Marianna Ppi Princeski Consorte Wroblewskie adcitat et Judiciens per P. Kozielski prtor P.P. Barbara Pi Adami Kozielski et Sophia Pi Petri Polarkiewiczki Consortibus Szawłowskie, adcitat et Judiciens per Eumdm prtor, adcitato et judiciens Pi Stephano Zborowski per M. Stephanum Rosciszewski Procuratorem Bielskiens prtor Comparens et Seum judicialiter Controversiens Tribus Contraveniis Partium exauditis Judicium Relictum et Sres et Mficie

Radzyminskii Succameranj Ciechanovien quomodo se circa Manu-
stationem Coram Actis Fenibus Causarum in Mitavia Feria 2da post Oc-
vas Festi Sanctissimi Corporis Christi Dni proxime preteriti Anno Curren. contra
Decretum Injunctae Condescensionis Judicij Hujus per M. Antonium Radzy-
minskii Succameranj Ciechanovien nomine Suo ac Mm. Matris et
Fratrum Suorum interpositi et per Partem Actoream Suo Injudicio Ex-
citatum Astitit ad Judiciales recognitionem Astringit, et quoniam Re-
licta et Successores Olibati M. Radzyminskii a Supra posita Manifes-
tione facta recedunt ac decisioni Judicij Hujus se Subiicient, unde
Partibus Comparere in Negotio Principali Experiri Mandat, In Ex-
perimento teneri mencionatam Relictam et Successores Olim Radzy-
minskii Partes omnes in Compartitionem per Decreti intrantes
satisfacere Decreto Judicij Hujus in puncto adcitationis Alios Consue-
ssorum quos Negotium per afficeret, si qui reperiri potuerint ipsi
injuncto idq; instanter. Signif. Relicta eadq; et Successores Olim
Radzyminskii Succameranj Ciechanovien ullam Notitiam de Alijs
Consuessoribus per, per Eandq; Judicijs suis Terribus Proceq; in
Dominio celebrat in satisfactionem Decreti Tribunalis Rm. Officior
ejusq; adiciat nunq; se listem habere infert, Pars Actorea scilicet
ad Successionem Concurrent Successores existentiam religiosi Consu-
essores non probant, idcirco per missis plenis Contraventionis Sententiis
dicij Hujus Partibus ulterius Causam per Segui Jubet, Executionem
Contenta Decreti Judicij Hujus ad effectum deducendo Sententiat Judi-
um quatenus Partes originaliter Secum Jure disceptare Documen-
et Munimenta gudiis gradum Genealogiae & bantia competen-
amq; Extensorum Successionum ac Causam per de plano ver
Comparent et sibi abinvicem Communicent idq; instanter
Comparuerunt missa Documenta per Summarios Conscripta sibi
Communicarunt in qua Compertatione Signif. Partes non persistun
ino Sufficientiorem Eandq; omnino ase per Eandq; Urgent, ideo Suffi-
tius Idem Documenta Partes edq; Comparent et quoniam nulla ac
per Suo in Judicio Condescensionali reproducta habere allegant et Co

pasu

Lassa ad Juramentum Compensationis realitatis competentes se ie habunt
proinde ad inscribendas Partibus adinventis ad Dictum Judicij
Luj apparitor ad pronunciandi Juramenti Rotham ejg in Instanti Peti-
tenunt tam M:M: Stephanus Rosciszewski Bircenna Bielscenj Stani
slaus Szawłowski itidem Bircenna Praetorienj Josephus Bromirski sub
despifer Kijsovid-quam M: Theodorus Radzyminski Succamerarius Lie
chanorienj Leo et M:M: Matris ac Fratrum Suor mne Rotha per Judicij
um suum deputa circa quod Juramenta distinctius per Eosdem expleta etqui
dem M: Stanislaus Szawłowski Divisionem Certam inter MM Cathari
nam de Mtochie ac Manitos Ejus Bizeradowskie Conjuges ab una et Stepha
no Eor Parte ab altera Conditam sub tempus Judicior Primum Rosanenj in
Malion statum celebrand apud M: Bizeradowski Subjudicem Tunc Rosanenj
habenj legisse, jam vero M: Bromirski de existentia Successor D: S: Pauli
Idzjewski quondam Stanislaj Idzjewski cum Catharina Krasinska gerati
vilj similiter ad Successionem Spectant ante annos tres in Provincia Pi
nois Polonie Terrar Sybid reperienj Notificasse recognovenunt. Qua Compro-
missione Juratoria attenta Partes a onere ulteriorius Compositionis Liberas fa-
cit et pronunciat, et Partibus Ulterius in Causa Procedere Mandat
in Procedendo Siquid per Decretum Tribunalitium M: Petricovienj ex
quo Pater peragit Andescenio in Actoratu Successor D: M: Elisabethj
de Wesle Mtochia Relictae et Successoribus D: M: Suprascripti Radzymi
nski respectu Successionis post D: M: Adamum Radzyminski Sterilibus
fatis decessum Varias in Stirpes Successor Disgenitor devolut Institu
D: Cognitio Resolutiva Decreti Ultimanj Cracoviae Vislogrodienj Feria Quinta pri
die Festi Sancti Egidij Abbatis in Anno Domini Elapso 1758 hac in
Causa inter Partes plati Suo Judicio est promissa id circo accingendos
executioni Decreti ejusd Tribunalitij ultimum supra exaratum Decretum Offi
cij Cracoviae Vislogrodienj. Quo mediante Successores ex Capite D: Illustris M: Aegne
tis de Wesle primo M: Stanislaj Kalinowskie expost secundo voto Illu-
stris M: Stanislaj Krasinskie Abbatis Sepiscenj Consortes Procedentes
nunc Comparere et ad Successionem post D: dictum M: Adamum Radzy
minski insimul nunc et pariter cum Successoribus D: M: Elisabethis
de Werle D: M: Alberti Mtochie Consortis Confluentes ob defectum
Probationis Genealogicae sub Objudicati rite et bene intercesserit an non
necessariam ejse per Stirpem ex Capite altius exstat D: M: Agnetis de
Wesle ultimo Voto Krasinskie derivantem Precedentiae sub omino documenta

liter

liter probationem per Carol. Gotard. Judicium Leiset ibq. instanter ac tarden
quoniam Documenta in genus specificata Genealogiam Competentiam quam
demonstrantia huc in Judicio reponit, Ideo ad Recognitionem Illustrationem q
eorum necessitas, Qua diligenter peracta et expedita quando quid Judicio
huc probabiliter compertum est Illustrem M. Agnetem Weslowna de Kalas
pite Genealogia porrecti Illustris M. Francisci Wessel Castellani Liechano
viens Filiam primi et M. Stanislaj Kalewskii cum quo stantis secundi
vero Ruptus supe nominati et Illustris M. Stanislaj Krasinski Castellani
Lipscens Consortem edocentibus id transactionibus instrumentis prima
quid Inscriptione Officiosa per M. Stanislaum Krasinski in rem M. Agnet
Weslowna Illustris M. Francisci a Luszewo Wessel Castellani Liechanoviens
filiid dud vero Consortis super Summam sex Millium Lucens enter Florenor
Polonicas ratione dotis levatis alberam vero transfusione super Summam
Decem Millium Florenor Grossor decem Polonicas per Carol in rem Guise
Consortis ultrig coram Actis Cens Liechanoviens Feria Tertia post Festum Na
vitatis S. Joannis Baptis in Anno 1622 recognitis in Uno Eodemq gradu
M. Elisabethe Weslowna M. Alberti Stolelii Consorte Sorore sua germa
extante, demum ab eadq Agnethe de Wessel Krasinska in secundo Voto P
illustrem et Nobilem Adamum Officialem Pultoviens ac MM Joannem
Franciscum Krasinskie Filios obloquentibus quietatione Feria Secunda po
Festum Nativitatis S. Joannis Baptistae de Summis Decem Millium
Florenor Polonicas per MM. Agnethem Weslowna M. Stanislaj Kras
skii Castellani Liepscens ptunc relictam Consortem Matrem et Perillustrem
Adamum Krasinski Filium in Personam Illustris M. Joannis Casimiri
Crii nominis Krasinskii Palatini Plocens ac pro ad vitalitiali per Filiu
Joannem Krasinskii Eidem dud Matri in pure Obligatio adpraescripta
Illustri M. Palatino Plocens habito Labbatho post Festum Sancti Matthaei
Apti et Evangelistae ultrig in Anno 1654 subsecutis actis transfusione a
tradis 1630 1666 1654 1665 1663 1649 et 1654 in Protocollis
dezolatis inventa et per despraescriptam M. Agnethem Weslowna de
M. Krasinskii Consortem Matrem ac Perillustrem Adamum Krasin
tunc temporis spectatum Cudnoviens Filium suis et MM. Joanni
et Francisci Krasinskich Filior et Fratrum suor Nibus in Personam
Illustris M. Joannis Casimiri Krasinskii Palatini Plocens super jus ad
Krasne Zalesie et alia eo pertinentia Serviens recognita et ad Cas Au
Cens Liechanoviens in quibus priscae transactiones extant Feria Secund
post Dominicam Exaudi in Anno praesente Elapsu 1758 per oblatam pe
redq sequentem Gradum Genealogiae dudisse deinde interstitio Gradu Gise
alog ad nempe ab eoq Joanne Krasinskii Stephanum Heredem Laudan

Elisa

Elisabethem ℊ Joannis Niebor[illegible]ii, Franciscam ℔: Francisci Lysakowskii Consorty Krasinskie Filios attentis Documentis Videlicet donatione in Anno 1690 Feriâ secunda post Festum S: Mathæj Apli per M: Paulum Krasinski ℔ Joannis Filium in rem M: Mariannæ Zielinska M: Stephani Krasinski Consortis ab Inscriptione Feriâ Sextâ post Festum S: Dorotheæ Virginis et Martyris in Anno 1673 per M: Joannem Krasinski Stanislaj Filium in Personam ℔ Joannis Niebor[illegible]ii super Summam duor: Millium Florenor: Polonical ratione residuitatis dotis M: Elisabethæ Krasinska Filiæ quid vero Niebor[illegible]ii Consortem concernens nec non transpusione Fr: Ida post Domiciliam Missericordiæ in Anno 1709 per Camd: Elisabethem de Krasinskie Niebor[illegible]ska in Personas ℔ Dorotheæ ℔ Stephani Karnicanskii Consortis, et Agnethis Virginis Niebor[illegible]ieh Filiarum Suarum super Summam prius[illegible] dictorum Millium Florenor: Polonical tum quoq; inscriptione Feriâ 3tia post Festum Visitationis ℊ V: Manid in Anno 1721 [illegible] per ℔: Joannem Iborowski in Personam Agnetis Niebor[illegible]ska Filiæ Joannis cum Elisabethe Krasinska Jureatis super Summam 1500 Decreto Compromissoriali inter ℊℊ Elisabethem ℔ Niebor[illegible]ii, et Franciscam ℔: Francisci Lysakowskii Consortes Krasinskie Sorores inter se Germanas ac alios plato adjudicatorum Omnibus quid Transactionibus coram Actis Crim: Cechanoviens: Subsecutis Denique certam lineam ℊ cessisse, ad extremum in quarto Compul: Genealogiæ gradu M: Paulum Krasinski Filios tres nempe M: M: Adamum Succameranum Cechanoviens: Franciscum Subdapiferum Zawkroc: et Stanislaum ac Filias binas Mariannam ℔ Joannis Lysakowskii et Helenam primo Wilkoszewska expost vdo Voto Moszczenska Consortem Krasinskie indigitantibus tam divisione certa Anni 1745 in Grudusk die 12 Augusti inter M: M: Franciscum et Stanislaum Krasinskie Fratres inter se Germanos posteritia fata ℔ M: Adami Succameranj Cechanoviens: Patris ipsor: Germani inita et confecta et Actis Crim: Cechanoviens: feriâ Sexta ante Festum Assumptionis in Castrum B: V: Manid Anno quo supra ratificata quam transpusione in Anno 1758 in Wilanow coram Actis Terrestribus Cechanoviens: Fr: 3tia post Festum Immaculatæ Conceptionis ℊ V: Manid per ℔: Helenam de Krasinskie ℔ Pauli Filiam primo Wolskiewiczka vdo voto Moszczenska in Personam Comparentis M: Josephi Bromirski subdapiferi Rijovid super portionem successionis inferius inter Consuccessores dispartiendæ facta, Competentiam demonstrantibus ℊ cessisse, ex quibus altius ℮ Vis Capitibus Adamum Succameranum Cechanoviens: Mariannam ℊ: Joannis Lysakowskii Consortem Fratrem et Sororem inter se Germanos Steritatis Fatis decessisse, deinceps in quinto Genealogiæ Gradu ab eisdem et quod

Francisco Subdapifero Zarshrzeny Ludovicum item Subdapiferi Zarshrzeny
Mariannam M: Krosnowskii Cristinam M: Nowicki Capitaney Brzeziczeny
superstites et ob Annam M: Rosochowskii Judicis Trn Cechanoviens Consortem
Krasinskie tum a Stanislao Suprascripti Francisci Subdapiferi Zarshrzeny
Patre Germano Albertum Mirovennem Terespolian M: Nowodworskii Vexato-
ris Rozaneny item Krasinskie Filium et Filiam aty ex testis Genealogicis gradu
ab Elisabethe de Krasinskie Nicborska Binas Filias Dorotheam S: Stephani
Karnicowski et Agnetem ob D.D. Krasinski primi Joannis Zbrowskii 2di ex
Feliciani Wolkenskii 3tij et Ultimi voti Consortes Nicborskie edjs veri-
tibus Transactionibus Egenitos fuisse, deducta itaq sufficienter ex utro pra-
Joanne Agnetis Weslowna Filio domus Krasinsciane ad Ultimum Gradum
precedentia alterius Capitis ob M: Francisci Krasinski ob M: Stanislaj Kras-
sinskii Castellani Sieprcens cum ob supra exarata M: Agnete Weslowna
percati Filij descendentaliter per directam lineam Stirps sic explanata
ex quo Capite Catharina de Krasinskie Gri Stanislaj Zdrojewskii Consor
liquet exquisitione Authentica per Eandem in personam M: Joannis Kra-
sinskii ob Illustris M: Stanislaj Krasinskii Castellani Sieprcens Filij Guse
vero recognoscens Patruj de Zitella sup ipso gesta Coram Actis Bene Re-
scriptens Zenia Stia ante Festum S: Matthej Apostoli in Anno 86-73 subse
cuta suum gradum duxisse, jam vero ab eadem Catharina Zdrojewska Nepo
tum M: Stephani Koscisczewski Scriptore Bielscens Jurisdatorem Antonium
riannam S: Antonij Jgnatij ac Hedvigin S: Josephi Zoltowski Consortes Zdroje-
wskie Gradum Suum exercisse ac Ulba Exsel S: Paulum Zdrojewskii seu Gus
circa Juramentum per M: Josephum Bromirski Subdapiferum Rzjovie Supre
us in Comperatione Documentor Genealogicas Enucleantium Petitum in M
rion Provincia Terrar Rusiae Ostendisse et de Coram ante Annos tres ibidem ex
stentia recognitione sua Judiciali Mencionasse. a quibus in Ultimis Genealog
Gradu scilicet et Antonio Thomam Regentem Cens Italicens Jurisdatorem
exarate M: Josephi Bromirskii et Rosalien Guse M: Bromirskii Consorte
ob Zdrojewskie Filium et Filiam tum Mariannam de Zdrojewskie Jgnatia
Mariannam S: Jacobi Rybicki Consortem et Agnetem Virginem Jmnupter
Jgnatie Filias Jurisdatrices M: Josephi Bromirskii nec non ab Hedvig
de Zdrojewskie Zoltowska Valentinum Burgrabium Cens Rozen Bartho
similiter ut supra M: Bromirski Jurisdatorem Antonium Leonem et Jo
phum Zoltowskie Filios apparuisse, exinde ex Ultimo Genealogiam suam
procedentiil ob M: Agnetis de Wesse Krasinska ab ipso Capite ob M:
Francisci Wessel Castellani Cechanoviens Filiis Documentis supra specificatis
elucidasse, et plenarie decluxisse, viz Cabala sufficienter stirpis competen

ad Successiones

Summd Viginti Millium Florenor Polonicd post d M: Adamum Radzy
minski stentibus Iudi de hac luce decessum devoluta per Decretum Conde
sensoriale in Fundo B.s Emundi Smandzuro Feria 2da post Dominicam Rogationum
in anno 1756 inter Partes Coram Iudicio platum et ad acta Curiæ Cracoviensis sub
batho post Festum Visitationis B.V. Mariæ Anno Cod per oblatam petitæ
adiventa concurrisse, jam vero Decreto Officij Curiæ Visogrodiensis ultimo
mano superius de acta Commotato eodem nunc Comparentes ex capitu-
lies dicti d M: Agnetis Wesłowna, supra scripti M: Stanislaj Ignatii
dei Consortis d vero M: Elisabethis de Wesłe d M: Alberti Mioduli
Consortis Sororis Germanæ Iquali Iure Concurrentes Successores
ex se insufficienter stare & bationis precedentis dud remotos et absque
ates fasse, quam obem Judicium Pens Condescensoriale attenta lega
liter in quovis Gradu Pendelogid dud & batione restricto hac in Catego
ria Supra annotato Decreto Judicij Officij Curiæ Visogrodiensis Anni 1756
ultimario Cod Successores ab Agnete Wesłowna precedentes ad jus
Successionis Medietatis Summæ Viginti Millium Florenor Polonicor
cad restituit Summam Integram Cod Successoribus Binor Capitum
Elisabethis d M: Alberti Mioduli et Agnetis d Illustris M: Ka
zimirski Consortum Wesłow Iqualiter cedendam et inter Cod Femelli
sexus dispartiendam declarat, a qua quid Summa Originali De-
crete pallegato Condescensoriali in fundo B.s Emundi Smandzuro in
anno 1756 Lati s. ut prissum est adiventa provisionem ad acta
Decreti Primitivi Officij Curiæ Visogradiensis Feria Quinta post Festum
exaltationis S. Crucis Anno quo Supra 1756 & mulgati. Quo minimum
Causa Pens in quod Decreti Condescensorialis remissionis in Catego
ria nonullor Successor affectantibus tam Cod Relicta et Successoribus
d M: Stanislaj Smandzuro Cracoviensis Circha novien quam aliis Successori
bus nec dum petitæ decisa imo ulterius limitata, enim tamen Summa
Originis in quovis Officio per Cod non Exentata ad Communi instaurationem
solutioni Extingendum & annis tribus proxime futuris debere competere
dor ut Judicium Arbitrale Candemq provisionem per semi quatuor Flore
Polonicd alentum ubi Stulicbi numerando ad Summd Quantitatem
Decor Millium Centum Florenor Polonicd reducit, quam in simul cum
Summa Originali Cuiq ex Successoribus proportionate dividendd statuit
ad Cujus tam Originali quam provisionali Summd in stirpes ex Bonis

capitibus Elisabethis de Wesle Mtoska ac Agnetis itidē de Wesle Ivan
sinsque disgenitas: dispartitionem judicium accepit, Detruncatag ex Or
ginali summa Viginti Millium Florenor Polonical Summa Centum
laureor Hungarical in florer efficien Mille octingentos g̃itis expens
in Vindicationem Successionis Episc Erogatis Decreto Lupensis Exactor
Condescensionali M: Stephano Rosiszewski Pincernā Siradien adjud
cata Reliquum summae Octodecem Millium Ducentor Florenor Polon
ical Originalis restat, ad equalem inter Classes supra Annotatas Hered
rum eadivisionem cujus tenor sequit Quis modi 1mo Pro capite Elisa
bethis de Wesle Mtoska Codit Medietas Summae Novem Millium Cen
tum Florenor Polonical ex Summa supra posita Originali quam inter
Filios et Filias Quis Elisabethis nempe Gasparum Andream Helenam
M: Ostaszewski Catharinam M Pieradzewski Secrepent Consortes Mtoskie
distingvendo Cuilibet Eor ℔ Summam Duor Millium Ducentor Septua
ginta quinq Florenor Polonical Judicium disponit, ex quibus bonis Capi
tibus ut pote Gaspari et Andreae Mtoskich portionum Eor detruncat
tantis per Summa Mille Sexcentor Sexaginta sex Florenor et Grosz Viginti
Polone pro onere Successor d. M: Helenae de Mtoskie Ostaszewska
summa Viginti Millium Florenor Polonical Substantiag Mtoscyan
part d. M: Annam Mtoska d. M: Francisci Wessel Castellani Zaro
rensis Consortem devolut per rationem per Cadē levationis quartal
tis Portionis Quis ex summa Cadē Romanato Decreto p̃allegato Tribunal
ex Moderna Successione detruncari indigitato una cum p̃visione Quin
tor Viginti quinq florenor Polone cadē Capita Gaspari et Andreae Mtoskie
Concernens ad Ulteriorem Categoricā Cumulē Successor Hellenae Ostas
zewska infenius descriptam Resolutionem reservata. et Relicta ultra quar
p̃missum Ptensum Onus restantis Portionis et quilibet capite Successor
Episc Gaspari Mtoskii Provenit Summa Mille quadringentor Quadra
ginta Unius Florenor Grosz Viginti Polone quam dividendo per Capu
Felicianae Gaspari Filiae primo Jembarskowa ex post Kalwarska
sex Capita videlicet MM Ignatium Jembarskie Subjudicem Drens
sinen Theresiam itidē de Jembarskie primo M: Mathiae Kobylnicka
Subcapitaneum Visogrodien 2do Voto M: Josephi Rumocki Vexillifer Zaro
cinen ex primo tum Franciscum Lucamerarium Felicem Vexillifer
Visogrodien Ludovicam M: Mosinski Pincernae Pilzn Ploscen Susannam
M Smoniewski Thesaurarij et Vice Capitanej Bern Visogrodien Consortes
Kalwarskie ex Secundo Thoro procedent, Cujusilibet Eor distinctim per
Florenos Ducentos Quadraginta Grosses Octo Solidum Unum Polone

agnovit

Agnoscit. Quas Portiones M. M. Susannæ de Jembarty M. Clementis Pa
lwarlii Notarij Jmis et Carolem Vipogrodien Consorte. Ignatio Pawlow ski
minorennibus et M. Mariannæ itidē de Jembarty J. Pawlowskii Consorte ex
to filio et vero M. Ignatij Jembart Subjudicis Dobrinen filiis et Nepoti
tum Josepho Venetian Lancicinen Antonio Vexillifero Vipogrodien Annæ
M. Rodowskii Dapifer Varsavien Kobylnicken atq Stephano Succanen
pio Serē Regul Matris Vilhelmo Vexillifero Lancicinen Francisc Felicia
et M. Michaelis Nowowiejskii Piscinæ Vipogrodien Consorte Ramocken
cum et M. Theresia de Jembarty in vinc Connubij voto progenitis duc
exoribus tunc M. Stephano Rosciszewskii Piscinæ Bielscen a M. M.
Francisco Succanensio Vipogrodien Patruo et Alberto Felicis filio
filiastro Nativitatis Portionum Successivar Juris quesitori Theresiæ
et Salomeæ Virginibus Jmmuptis Nativitatis Suprascriptæ Felicis filiolæ
quartam Partem ex Summa ducentor quadraginta Florenor ad Grossi
sis Orto et solido Uno uti ex Substantia Paterna mutato Gradu Jenea
logiæ Efficientem Sexaginta Florenor Grossor Duor Denarior et semi
Uncior pro erga tunas quælibet per M. Rosciszewskii Portiones respi
cient nec non Sophiæ de Smoniewskie M. Stanislaj Gravaskii Subja
dicis Jmis Vipogrodien Consortis et M. Susannæ Nativitatis eiusdē
M. Smoniewskii Procreatæ filiæ Denis Casimiro Alberto Ignatio Jose
pho et Virgini Jmmuptæ Rosciszewskiæ et M. Ludovicæ Nativitatis eiusdē
M. Rosciszewskii Piscinæ Rosen procreatis filijs et filiæ respective Matrim
ear similes Portiones qui sex suprascripta efficiunt Capita fidelit
et quam libet Matrem ear Summam ducentor quadraginta Flore
nor grossor Orto solidum Unum respicien Judicium adjudicat et
easdē Summas in Termino inferius designando per Relicitam et Succes
sores M. Ladislai inclusi Succanensij Cechanovien exolvendē de
clarat expedita modo præmisso inter Successores Capitis M. Gaspari
Nitoccii Summæ dispositione ex altero Capite et M. Andreæ Nito
cchii Summæ inter Successores ejus juxta gradus Jenealogiæ similem Sum
mam Mille Quadringentor Quadraginta octonis Florenor grossor
vigintæ Polonæ Judicium dividendē censet a Duo Andrea Casimi
ro Dapifer Vipogrodien Gaspar Marianna M. Alberti Rosciszew
skii Capitani Exercituum Serē Regul Matris ac Constantiæ M. Tho
mæ Langenskii Dorohatensis Vipogrodien Consortes Nitoccij et ejusdē
apparent. Juxta Resignationem M. Stephanus Rosciszewskii Piscinæ
Bielscen, tam ab Od. Casimiro Dapifero Vipogrodien quam Stanislao
Gaspari filio quo ad portiones Eor Servicios quæsitisse demonstrat. Ideo

Ad

Eiusd M. Rosiszewski respective Jurisdator Ejus tanquam ex Summa Patro
nimica Portiones Prind in Unam efficiens Summam Mille Octuaginta unius
Florenor grosor septem Denarior novem Polon adjudicand jam autem
ex capitibus et quoad Mariannae de Mstchie M. Alberti Rosiszewski Con
sortis MM. Antonio Nicolao et Stephano Piscemel Bilscae Rosiszewski
Summa Centum Octuaginta Florenor grosor sex Denarij quatuor et Me
dia Pars Unius Denarij. Constantiae quoq itidem de Mstchie M. Kangowski
Consortis M. Stephano Rosiszewski Piscemel Bielscae a M. Alberto Ro
siszewski Regente Mri et Cen Ujsogrodien primitus ad Persona M. Fran
cisci Kangowski Jus habere caput Eiusd M. Piscemel demittentis ge
nis queritori et Josepho Kangowski Docillatori Ujsogrodien ex Altera
Sorore Constantia de Mstchie Kangowska procedenti Similis Summa Cen
tum Octuaginta Florenor grosor sex Denarior quatuor et Media Pars
Unius denarij quarta Partis respective Matrimonior erga Eccl. S. Casimi
rum et Gaspanum ab Andrea devenientes afficiens agrosciq. Ad extremum
ex Ztio Capite M. Helend de Mstchie Rzaszewska Summam Duor
Millium Ducentor Septuaginta quinq Florenor Polon una cum Pari
sione Ducentor Sexaginta Duor Florenor grosor quindecem Polon
concernen inter Successores nempe Albertum Hiacinthum Catharinam
M. Ciemnieuski Annam J. Zobloenski Consortes Rzaszewskie itiq
dividend Pariter esse Judicat. Una divisa pro Capite Felicianj Rza
szewski Filij Alberti seu Ejus M. Antonij Rzaszewski Juris gaudituri
ac Sororis Ejusd Felicianj Rzaszewski Germanar Summa quingenta
sexaginta octo Florenor grosor Vigintiduo Denarior novem Polon
Capitalis Provisionis vero Sexaginta quinq Florenor grosor octodecem
Denarior tredecem et Media Pars Unius Denarij. Jam vero pro Capi
tibus Antonij Rzaszewski Filij Hiacinthi Mutata Summa Rubra
in hoc Gradu Genealogid Materna in Paternam, Prind Partes efficien
Summam Quadringentor Vigintisex Florenor grosor sexdecem Den
narior quindecem et Trind Partes Unius Denarij Capitalis Provisio
nalis autem quadraginta novem Florenor grosor sex Denarior de
cem et octavam Partem Unius denarij ad Solvend eiid M. Antonij Rza
szewski debent denig Capitibus Sororis Ejus Mariannae Pri. Jas par
Szawlowski et Annae Pri Migczynskii Consortum Rzaszewskich
Hiacinthi Filiar seu potius Successor esrd videlicet Aloisiaj Princes
Braitarien Sophiae Pri Dobrzynskii Consortis Szawlowskich et Jose

vicii

Hozielii cum Dñ P. Barbara de Szawłowskie Hozzika pgeniti Filiolam
uniptd Mariannd de Ostaszewskie Szawłowska Nepotis alt Stanislaj
Alexandri Adami Nicolaj Mathiæ et Antonij Mięczyńskich cum Dñ Anna
na de Ostaszewskie Mięczyńska altera Sorore pgenitor Filior respec-
tive Natorum Eorund Ezga Caput Antonij Ostaszewskij Haereditatis Di
łij quarta Pars portionis Summd efficientis Centum quadraginta duos
Florenor grosser quing denarior semi duodecem originalis, Pro
visionalis vero sexdecem Florenor grosser duodecem Denarior Unium
et quartam Partem Unius Denarij ac octavam Partem Partis denarij
provenire Resolvit Deinceps ex hoc Gradu Helend de Młochie Osta
szewska ulterius Continuando dispartimentum inter Successores a filiabus
ejus ut pote Casimirum Ciemnieuskij aque Josephus Alexander Fran
ciscus Constantia Jri Rembeńskij Consors Ciemnieuscy quibus seu pote
us M. Stanislao Szawłowskij ab Oloq Junis quidem Summa Duo
gentor sexaginta octo floren grosser Viginti duo Denarij Noven
Capitalis Provisionalis vero quota sexaginta quing Floren Gros
ser octodecem Denarior tredecem et Medium partem Unius Dena
rij Per Relictam et Successores Dñ M. Radzyminskij Solvendi in Seni
decennij. ad Ultimum Linialiter ex hoc Gradu Genealogiæ Superius
expressd M. Helend de Młochie Ostaszewska Dñ Anna de
Ostaszewskie Jri Wrobleuskij Consorte seu Ejus Filio et Filiâ Anto
nio et Marianna Dnieuskij Conserte Wroblewskich Linialis
Portio Summd Duogentor sexaginta octo floren grosser
Viginti duor denarior Novem Deloq Capitalis provisiona
lis autem quota sexaginta quing floren grosser octodecem
Denarior tredecem et Medium Partem Denarij cedere debet.
Duo denij attinet Caput Catharinæ de Młochie Przeradowska
quasi modo ab Elisabethe de Wejsie Młochia pcedentis Filiæ
hac in Atrope Controversiji Partium Judicium Exauditis Signid
M. Stanislaus Szawłowskij Pincerna Boreaviens circa Juramentum
super Importatis rem Documentor gradum Genealogicar ac Succes
siones probare per ipsa expletum Mentionem quandam de Suc-
cessoribus ex Capite Ejusd Catharinæ Przeradowska ac pcedentium
ex Lectione Ejusd Divisionis inter Successores Contentis in Digitalse alle
gat Jusq quidem Actionarium Super Successionem Portionis Ejus
dem in Curia Regia Maroviens Feria 4ta post Dominicam Judica Qua
dragesimalem in Anno proxime Elapso 1756 a M. Mathia Przeradowski

230

subjudice Tri Rozanen et Macovien duo in judicio reponit Enim tam
competentiam pudentid jurisdatoris dyf: cujus comparitu rem sine Reni
tentia habita f. kozielii insinuavit non deduxit ideo ne aliquando in pos
rum intuita Episc Successionis potent exoriri qualstio f sufficientiam
Securitate Relicta et Successor d. M. Radzyminski Sacamerarij Cathe
portionem summd duor Millium Ducentor Septuaginta quinq Capita
ac Servitd Provisionalis Ducentor Sexaginta duor Florenor Proportio
decem Dolore Capitis Episc Catharinde de Mtodlice Pzeradowska
tantis per ad Ulterior rem judicij dyf Resolutionem Curia Episc Mtn Pz
dzyminskie Valorem Judicium Consec hanc Cathegoriam pbandi
competentid f: quid ad pzens ob Carentiam Documentorum deci
requisit f ad judicium suum Trie Florenor pro primis et proximis pos
Festum S. Michaelis Archangeli incidens in Festo celebrand rem
tit judiciand cum Conservatione Termini in ibid Comparend Pzeren
ptorij. Pro quo Trnd ex Remissione Devenien tam Relicta et Suc
cessores d. M. Francisci Radzyminskij quam M. Stanislaus Cza
widzkij Successores Epis f d. M. Catharinde de Mtodlice Pzerad
zka f signi reperiri Valent f sub pena Banitionis adire adci
tandi vero sub similj Rigore et amissione pzensd Successionis p
se Personaliter seu per Speciales ad hanc Causam instituend
Plenipotentes Comparere, Procedentiam quam a Cathanina de Mtod
dlice Pzeradowska deducere terebunt f. Beraita itaq Capitis d. M
Elisabetha de Wessle Mtodlica accurate in quovis gradu disparti
tione ex altero Capite Lavonis Secundarid videlicet M: Agnetis
de Wessle ultimo voto d. Illustris M. Stanislaj Jonas in Ili Castel
sani Liepiceny Consortis Summam Novem Millium Centum Flore
Dolor ex Summa Decem Millium Florenor Dolor Portionis Epis vi
ginti alter ex Summa Majori Viginti Millium Florenor Dolor Prototi
tis Successores Episc Agnetis respicien tali modo disparitf. Primo
f Capite Joannis Krasinskij Episc Agnethis Wessl owa Filij Lav
mi Dotis Quatuor Millium Quingentor Quinquaginta Florenor Vi
ginalis Provisionalis vero Quingentor Viginti Quinq Florenor
ex Summa Majori provisionali Mille Quinquaginta Caput Mat
respicien Afficit post quod Caput Joannis Successor Epis et prudem
temo Pauli Krasinskij in tertio Gradu Genealogiil positi ex Summis fis

et quin

Originali Trium Millium quadringentorum duodecem Florenorum Grossorum quindecem Polonicorum Provisionali Autem trecentorum Nonaginta trium Florenorum Grossorum Viginti Duorum Denariorum Novem Polonicorum Trinae Partes Prinsam Summam tam originalem quam provisionalem efficientes jam vero post Caput Ejusdem Pauli Successoribus ejus Scilicet Francisco Subdapifero Zawskrzensi seu a Filio Ejus Ludovico Krosinski jus Suum et Lorum Suarum MM: Mariannae M: Krosnowski Cristinae M: Nowicki Consortum Krasinskich demittente Juris quaesitori M: Szawłowski Pincernae Braclaviensis atque Annae de Krasinskie M: Nosarzewski Judicis Trnis Ciechanoviensis Consorti Portio Summae Mille ducentorum Septuaginta Novem Florenorum grossorum Viginti Polonicorum Denariorum Undecem ac quarta Pars Denarij Originalis, Provisionalis vero Centum Quadraginta Septem Florenorum Grossorum Novemdecem Denariorum duodecem et Medietas trinarum Partium Unius Denarij, Nec non a Stanislao Alberto Minorenni ac Theressiae M: Nowodworski Consorti Krasinskim praecedentibus Similis Portio Mille ducentorum Septuaginta Novem Florenorum Grossorum Viginti Denariorum Undecem et Quarta Pars Denarij Originalis, Provisionalis vero Centum Quadraginta Septem Florenorum grossorum Novemdecem Denariorum duodecem et Medietas Trinarum Partium Denarij demum Holenae de Krasinskie Ultimo Voto Stoszewska Suprascripti Pauli Filiae seu potius ab eodem M: Josepho Bromirski Juris quaesitori quarta Pars uti ex Summa Paterna efficiens ~~itidem tres solidos~~ Octingentos Quinquaginta tres Florenos Grossos itidem tres Solidos duos denarium Unum et Mediam Partem Unius denarij Originalis, Provisionalis quoque Nonaginta Octo Florenorum Grossos tredecem denarios duos Ac quarta Pars Denarij Unius Jisdem Capitibus Cedant

Demum Secundo quo interest Capita G.G. Elisabethis G. Nieborski et Franciscae Gsi Francisci Łysakowski Consortum Krasinskich ob Alte dicti Joannis Filiar ad quartam partem Portionis Summae Spectanc. Jsd Summa Mille Centum Triginta Septem Florenc Grossor quindecem Polonc Originalis, Provisionalis vero Centum triginta Unius Florenc Grossor Septem Denarior Novem Polonc p Concernenti apparet Cujus Medietatem ex Capite Elisabethis de Krasinskie Nieborska efficienc Quingentor Sexaginta Octo Florenor Grossor Viginti duor et Medij Grossi Originalis M: Stanislao Szawłowski Pincernae Bractavienc a G.G. Agnete de Nieborskie ultimi Nuptus Wskrzeńska Amitta et Dominico Karnieuski ob G. Stephani Karnieuski ex ob G. Dorothea Nieborska p creato Filio Sororino Jurisquaesitori Provisionalis vero Medietas efficiens quotam Sexaginta quinq Florenor Grossor octodecem denarior tredecem ac Media Pars Denarij alterius autem Medietatis Portio videlicet Summa Quingentor Sexaginta Octo Florenc Grossor Viginti Semi trium Polonc Originalis, Provisionalis vero Sexaginta quinq Florenc Grossor octodecem Denarior tredecem ac Media Pars Denarij ex Capite Franciscae de Krasinskie G. Francisci Łysakowski Consortis Successoribus Ejus Stephano seu ab eod Bogumilae G. Andreae Ostaszewski Susannae G. Szczepkowski et Cunegundae Gsi Petri Krajewski Consortibus Łysakowskim fratri et Sororibus inter se Germanis et Unius Portionis ab Andrea Ostaszewski M Szawłowski

Pincerna

Pincerna Bractao inq Jurisquaesitori Judicium disponit. Facta
modo Suprascripto Capitis Joannis Krasinski Stirpis Ejusdem
mar distinctione. Quo spectat Caput Francisci Krasinski
ab Ad Agnethe Wesslowna Genealogiam suam ducentis
Portionis Ejusd Summae quatuor Millium Quingentor Quin
quaginta Florenor Series ex divisionis sequit talis Primo
Pro Capite Successor Ejus ex Filia Catharina G. Stanislai
Zdrojewski praecedentium ut pote M: Stephani Rosciszewski
a Stephano Zdrojewski Jurisquaesitoris Summa Nongin
gentor decem Florenor Polon Originalis, Jam vero Provisi
onalis Centum Quinq Florenor Polon MM vero Josephi
Bromirski et Rosaliae de Zdrojewskie Ad Antonij Zdroje
wski Filiae Conjugum tam ex vi Juris Naturae, quam quaesiti
a M: Thoma Zdrojewski Socero suo similis Summa
Nongingentor decem Florenor Polon Capitalis Provisi
onalis quoq Centum quinq Florenor Polon atq ex Capite
Mariannae de Zdrojewskie G. Gąsecki Consortis vi quaesitae
Transfusionis a EE Marianna Gsi Rybicki Consorte =
Agnete Virgine Innupta Gąseckie aequalis Portio Sum
mar tam Originalis quam provisionalis ut supra Pe
nultimum ex Capite Ad G: Hedvigis Ad Gsi Josephi Zot
towski Consortis Valentino B Crem Plocen Antonio Leoni
et Josepho Zottowskim fratribus inter se Germanis ex
Suprascripta Hedvigi de Zdrojewskie Zottowska progenit
tum Superius expsso M: Bromirski a Gso Barnaba
Zottowski Portionis Ejus Jurisquaesitori pariter Summa
Nongingentor decem Florenor Capitalis, provisionalis quoq
Centum quinq Florenor Jsid ex liquidatione per Judicium
suum diligenter expedita adjudicat. Quoniam vero M: Bromirski
Juramento suo super Comportationem Documentor Genealogias

et Successiones causamq praesens evincens praestito Existentiamq Successorum seu Successoris ad Gnosi Pauli Zdrojewski ex Catharina Krasinska Procedentis Filij in Minori Provincia Terrarum Russiae explanasse: Notificavit, Exinde Portio Ejus Summae Nongingentorum Decem florenorum Originalis, et Provisionalis Centum quinque Florenorum per Successores et Juris=quaesitores dictae Gnosi Catharinae de Krasinska Zdrojewska vicejusdem ac si dispositionis per Suprascriptum ad Paulum Zdrojewski Cessionem quorumvis Jurium in rem Suprascriptorum Successorum ex Capite Catharinae Zdrojewska procedentem in se praeferentem (quam ad praesens Suo in Judicio Partes non producunt) Solvi praetensae Securi per MM Radzyminskie exolvi non valet Ideo hanc Cathegoriam ad Judicium Suum in Ptonsko Celebrandae praefinali decisione remittit judicandam Conservando Terminum Partibus in ibidem Comparendi peremptorium pro quo Termino Jidem Successores et Jurisquaesitores praemissam dispositionem Comportare sub Succubitione hac in Causa debebunt. Quas taliter Consuccessores binarum Sororum Elisabethis ad M: Alberti Mtocki et Agnetis olim Illustris M: Stanislaj Krasinski Castellani Liepicensis Consortum Wesslow distinctas ac dispartitas praemissae Successionis post ad Suprapositum M: Adamum Radzyminski Sterilibus fatis decessum devolutae secundum proportionem Cujusvis Capitis Summas. Judicium praesens Condescenseriale praestendo Decreto Tribunalis Rmi Petricoviensis Supra de Actu Connotato Decernit. Quatenus Jidem Relicta et Successores ad M. Francisci Radzyminski Succamerarij Ciechanoviensis Summas Superius dispartitas, ex Capitibus Earundem Elisabethis et Agnetis Wesslownow in primis ex Capite Elisabethis et quidem M: Stephano Rosciszewski Pincernae Bielscensis Summam in unam

Coagulatae

Coagulat Mille Sexcentor Quinquaginta Unius Florenorum Grossorum
Viginti Unius Denariorum quinq et quartam Partem Unius Denarij
tam Vigore Juris Naturae ex Capite Ad M: Mariannae de Mło-
ckie Rosciszewska Matris quam Virtute Cessionum Infrascri-
ptarum primae quidem Feria Sexta post Dominicam Judica
Quadragesimalem in Anno 1755 in Castro Vissogrodiensi per
MM Franciscum in Nakwasino Succamerarium Terrae
Vissogrodiensis Capitaneum Radzikoviensem Patruum et Al-
bertum Vexilliferum Vissogrodiensem ad praesens Regentem Terrae
et Crenae Vissogrodiensem Filiastrum Nakwaskie, alterius vero
Manualis die 1ma 9bris 1757 Anno Petricoviae per Eundem
M Regentem Crenae Vissogrodiensem super Portionem ex
Capite M Francisci Kangowski vi Juris ab eodem ha-
biti Itidem denique Coram Actis Terrestribus Macoviensibus Fa 3tia
post Dominicam Misericordiae in Anno 1753 per M:
Stanislaum Młocki Gaspari Filium Quondam Andreae Nepo-
tem. Ad Extremum quartae Manualis die 1ma Julij An-
no 1756 in Larbiewo cum appositione Sigilli Gentilitij
per Ad M: Casimirum Młocki Dapiferum Vissogrodiensem per
Eosdem eidem M: Pincernae Bielsensis distinctim super Portio-
nes suas recognitarum Jam vero M.M. Theressiae et Salo-
mae Virginibus Innuptis Nakwaskim Ad M: Felicis
Nakwaski Vexilliferi Vissogrodiensis filiabus vi Juris Na-
turae quartae Partis quotam Sexaginta Florenorum Grossorum
duorum denariorum Semiduorum Praevia providenda Securitate
tum quoque M.M. Susannae de Gembarty M Clementis
Nakwaski Notarij Terrestris et Crenae Vissogrodiensis Consorti
tum Ignatio Pawłowski Minorenni ex Ad M: Marianna
de Gembarty Pawłowska progenito Filio Summam Ducen-
torum quadraginta Florenorum Grossorum Octo Solidi Unius

Polon. Pvia tam Consortialis quam Pupillaris Summae inscri-
bendae Securitate Nec non MM: Josepho Venatori Terrae Zacro-
cimen. Antonio Vexillifero Vissogrodien. Annae M: Rogowski
Dapiferi Varsavien. Consorti Kobylnickim exprimo, atq.
Stephano Succamerario Sacrae Regiae Maiestatis Vilhelmo Vexil-
liferiae Zacrocimen. Franciscae Relictae ob M: Michaelis
Nowowieski Pincerniae Vissogrodien. Nomockim ex Secundo
Connubij Voto cum ob M: Theressia de Gembarty primo
Kobylnicka expost Nomocka Summam Similem Ducen-
torum quadraginta Floren. Grossorum Octo et Solidi Unius ex
qua Eiusdem quodlibet Caput quota Quadraginta Floren.
grossorum quatuor Denarij Unius respicit Pvia portionis
M: Rogowska respicien. providenda Securitate. Deniq. M: So-
phiae de Smonieuskie M: Stanislai Zorawski Subjudicis
Terris Vissogrodien. Consorti ex ob M: Susanna de Nakwaskie
Smonieuska pgenitae Filiae itidem Summam Ducentorum qua-
draginta Floren. grossorum Octo Solidi Unius Polon. Pvia
Ejusdem Portionis per M: Maritum inscribenda recompensa
deinceps MM ac Perillustri Casimiro Alberto Ignatio Al-
berto Josepho et Hedvigi Virgini Innuptae Kosinskim ex
ob M: Ludvina de Nakwaskie Kosinska pcedens Summam
Similem Ducentorum Quadraginta Florenorum Grossorum Octo Soli-
di Unius Pvia portionis Virginalis quotae quadraginta
octo Floren. Grossi Unius Solidorum duorum facienda Locatio-
eandemq. Integram Summam Ducentorum Quadraginta Floren.
Grossorum Octo Solidi Unius Ssi M: Antonius Kosinski Princi-
na Plocen. Parens Jus advitalitiale ab ob M: Ludvina Na-
kwaska Sibi Serviens in Termino infrascripto Solutioni pfixo
pduxerit extunc eandem Sub Jus advitalitiale eidem M: Parenti

Cadon.

Cadens in Super MM Antonio et Nicolao Rosciszewskim Fra
tribus inter se Germanis ex ot M: Marianna de Młockie Rosci
szewska pereatis Filijs vi Juris Naturae Summam Centum
Viginti Florenorum grossorum quatuor Denariorum Trium Polonicorum
nec non M: Josepho Kangowski Pocillatori Vissogrodiensi
ex ot M: Constantia de Młockie Kangowska pereato Filio
vi Juris Naturae quartae Partis quotam Nonaginta Florenorum
Grossorum Trium Denariorum Duorum ac Quartam Partem Unius
Denarij, Denique G: Antonio Ostaszewski a G: Feliciano Osta
szewski ot Alberti Filio quondam Helenae de Młockie Osta
szewska nepote Juris Cessionarij Coram Actis Terrestribus
Czechanoviensibus in Przasnysz Feria Sexta intra Octavas
Festi Sacratissimi Corporis Christi Domini in Anno 1786
demissi quaesitori tum quoque Sororibus Gri Feliciano Osta
szewski Germanis ad quartam Partem Mutato Gradu
Genealogiae Spectantibus Summam Quingentorum Sexa
ginta Octo Florenorum Grossorum Viginti duorum Denariorum
Novem Polonicorum Originalem Pro via locatione Cuiusque quartae
Partis Portionum Easdem Sorores expressa Summa Concorrentium
tum Provisionalem Sexaginta quinque Florenorum grossorum Octo
decem Denariorum tredecem et Medietatem Unius denarij
ad Manus Levandae atque Gro Antonio Ostaszewski ot Hia
cinthi Filio quondam Helenae Młocka Nepoti vi Juris Naturae
Summam Trinarum Portionum efficientem Quadringentorum Vigin
ti Sex Florenorum Grossorum Sexdecem Denariorum Quindecem et
trinarum Partium Denarij Unius Originalem Provisionalem
vero Quadraginta Novem Florenorum Grossorum Sex Denariorum decem
et Octavam Partem Denarij Nec non MM Stanislao Pin
cernae Braclaviensi Zophiae G: Pokrzywnicki Consorti Sza
włowskim Fratri et Sorori inter se Germanis Patruo et Amitae
Josepho Kozicki ex ot G Barbara de Szawłowskie Kozicka
progenito Filio Filiastro et Fratrino ot vero G Marianna de

Osta

405a

Ostaszewskie Szawłowska Successoribus Quotam quartae Partis uti in Gradu Genealogiae Patronomicae Summae efficiens Septuaginta Unius Florenorum grossorum duorum Denariorum quatuordecem Medietatem et Octavam Partem Unius Denarij Originalem pro via portionis Consortialis pro dendo Securitate Provisionalem autem quotam Octo Florenorum Grossorum Lex Denarij Unius et Medij, Octavae Partis ac Decimae Sextae itidem unius Denarij, tum quoque GG Stanislao Alexandro Adamo Nicolao Mathiae et Antonio Miączyńskim ex Ot G Anna de Ostaszewskie Miączyńska praecedentibus Filijs Suprascriptae quoque Helenae de Młockie Ostaszewska Nepotibus quotam Originalem Septuaginta Unius Florenorum Grossorum duorum denariorum quatuordecem et Mediam Octavam partem Unius Denarij provisionalem vero quotam Similem Octo Florenorum grossorum Lex Denarij Unius et Medij Octavae Partis ac decimae Sextae itidem Unius denarij. Adultimum MM Josepho Alexandro Francisco Constantiae Gri Rembowski Consorti Ciemnieuskim Ot Casimiri Ciemnieuski filijs et filiae Ot vero Catharinae de Ostaszewskie Ciemnieuska ex Ot M: Helenae de Młockie Ostaszewska progenitae praecedens seu ab Ejusdem MM Stanislao Szawłowski Pincernae Bracławien obloquente transfusoriali Jure in Curia Regia Macovien post Dominicam Judica Quadragesimalem Anno Elapso 1758 per M Josephum Ciemnieuski Judicem Terrae Rosanen et Macovien nunc duo ac fratres duorum recognito Juris quaesitori Mediante in Terrae Solutioni designato producenda quo ad Personas MM Alexandri Francisci et Constantiae G Rembowski Consortis Ciemnieuskich cessione legali per Eundem M: Szawłowski ac inscribenda Cautione Summam Originalem Quingentorum Sexaginta octo Florenorum Grossorum Viginti duo Denariorum Novem, jam vero Provisionalem Sexaginta quinque Florenorum Grossorum Octodecem Denariorum tredecem et Mediam Partem Unius Denarij. Penultimum GG. Antonii et Mariannae G Dzieuski Consorti Wroblewskim fratri et Sororis interse Germanis ex Ot G Anna de Ostaszewskie Wroblewska

progenitis

egentis filio et filiab. de quor M. Helend de Mrowlew Rzaszewa.
repotibus summam Rzigin alem Quingentor Sexagginta octo flore
grosser Rzginti duor denariorb. Novem pria portionis summe
duc entor octuagginta quatuor Florenb. grosser Undecem Donariorum
quatuor et Medium Unius Denarij Amortialis ea eadb summa
pveniens Provisionalem Autem Sexagginta Quinq flore
grosser octodecem denariorb. Tredecem et Medium Unius Denarij
jam vero ea capite d. M. Agnetis d'Esdouna d. Illustris M.
Stanislaj Lwowiusli Castellani Siepricen Consortis Succesori
bus in stirpes Regenerabs et quib M. Stanislao Szanto
wskii Decimal Praelavien a S. Andrea Ostaszewskii por
tionis a S. Susanna de Dzialowskie d. S. Andrzej Szczep
fowskii Consorte Relicta Jure gaudem vi Cessionis in prae
ptd prius quib Coram Actis Probus Rechtorien Feria
Quinta Pridie Festi Sancti Michaelis Archang eli in
Anno Elapsu 1756 super summam Centum octuagginta
Novem florenor Polon grosser Septendecem denariorb.
Novem Polon Rzginal Provisionalem vero Rzginti Unius
florem grosser Rzginti Sex Denariorb. quatuor ad ne
dum Unius Denarij altenius vero Detinendi in Judicijs Or
dinarijs Prahibens Tribunalitijs Prae Feria Quarta pridie
Festi S. Martini Episcopi in Anno d. 756 per M. Ludo
vicum Krasinski Subdapiferb. Prae Lancitien suo et MM
Mariamne M. Dominici Krosnowskii Dapiferi Rerni echovie
Cristinel M. Stanislaj Wonielli Pincernel Actoritatem Con
sortum Krasinskich suor Juar Germanar me ex Capite
Francisci Krasinski procedem sup summam trium Quar
num efficien nongingentor quinquaginta novem florem
grosser Rzginti duor Denariorb. Septendecem ac quartam
Partem et decimam Sextam Partem Unius Denarij Rzgi
nalem Provisionalem vero Centum decem florem grosser Rzgin
ti duor Denariorb. quatuor trinas Partes ac Trigesimam Sexa
gesimam Unius denarij atq ex Capitibus MM Krosnowska et Wo
wrinska Krasinskich summam Rzginalem Ducentor Tredecem
florem grosser octo denariorb. Septem ac Unum denarium ab

Sexta Parte provisionalem autem Viginti quatuor Florenos Grossos
octodecem Denariorum quinq; Vigore Supradictarum per M. Ludo
vicum Brassicanum Mri mei Heredes supra expressas recognita confes
essa respiciendo pria per dictum M. Szaw Doski ad Gradum inscribenda
cautione deu procuranda etcia Dnm Satisfactionis prouidenda confessio
Certum denq; et quartam etiamq; Stiuram in Area Archanouiensi Feria
Secunda post Dominicam Judica Quadragesimalem in Anno pre
sente 1758 per D Agnethem Nic Boskia primi et D. Joannem Bo
nauchi secundi expost D Joannis Zborouski Sty et D Feliciam
Orzechowski Relictam Consortem et vero Elisabethis de Brassicano
Nic Boskia Filiam. Quarto vero per D Dominicum Karnicensem
et Stephani cum Dorothea Nic Boskia procreat Filium quondam
Elisabethis de Brassicano Nic Boskia Neposten Coram Aude
itiq; Area Archanouiensi Feria Edra post Festum Annud et Spec
tabil Dnm Stephanum Nic Boskia Neposten Coram Audeitiq; Area
Archanouiensi Feria Edra post Festum Annud et Spectabil Dnm
Stephanum Nic Boskia Neposten Coram Audeitiq; Area Archanouiensi
Feria Edra post Festum Annud et Spectabil Dnm Stephanum Nic Boskia
Neposten Coram Audeitiq; Area Archanouiensi Feria Edra post Festum
Annud et Spectabil Dnm Stephanum Nic Boskia Neposten Coram Audeitiq;
Area

Eiusdem Ostaszewski et Stephani Filii Łysakowski tum Cune
gundae de Łysakowskie Petri Krajewski Consortibus
ex et Gsa Francisca de Krasinskie Łysakowska praedeng
Successtricibus vi Juris Naturae Summam trecentorum
Septuaginta Novem Florenorum Grossorum quinque Polon
originalem pro via locatione nec non Provisionalem
Quadraginta Trium Florenorum grossorum Viginti
duorum Denariorum Novem ad Manus Maritorum
Denique M.M. Mathiae et Joanni Nosarzewskim
Judiciis Trinibus Ciechanoviensibus et M. Annae
de Krasinskie Nosarzewska Filijs et vero M. Fran
cisci Krasinski Subdapiferi Zawskrzeng Nepoti
bus Summam Originalem Centum Sex Flore
nos Grossorum Novemdecem Denariorum Trium
ac trinarum Partium Seataque Pars Denarij respe
ctive Parentis ex quarta Portione provenienti tum
provisionalem quotam Florenorum duodecem Grosso
rum Novem Denariorum binorum et Medi
um Denarij nec non M.M. Alberto Minorenni
Theressiae M. Nowodworski Venatoris Rosanen
Consorti Krasinskim et M. Stanislaj Krasin
ski Filio et Filiae Jam vero Pauli Nepoti et Neptis
sae Summam Mille ducentorum Septuaginta No
vem Florenorum Grossorum Viginti Denariorum Undecem

et quartam Partem Unius Denarij Pvia in Bonis Mundis
et Liberis praemissae Summae Originalis facienda
Locatione tum quoq provisionalem Centum quadra
ginta Septem Florenorum grossorum Novemdecem Denariorum
duodecem quartam et Octavam Partem Unius de
narij. Ad extremum Mtio Josepho Bromirski
Subdapifero Kijoviae et Rosaliae Zdrojewska Conjug
bus Vigore Juris Naturae Cessionumq infrascriptarum
trinarum Unius quidem Feria Tertia post Festum Immu
culatae Conceptionis Gloriosissimae Virginis Mariae Con
actis Trnibus in Przasnysz per G. Helenam de Krasinskie
primi et G. Joannis Wskrzenski secundi ad praesens Vote
G. Georgij Stoszewski Consortem et vero Pauli Filiam
in Assistentia Gsi Rochi Jazwinski Generi Suj Super
Portionem Summae Octingentorum Quinquaginta Trium
Florenorum Grossorum trium Solidorum duorum denarij Unius et Me
um denarij Originalis, Provisionalis Autem nonaginta
octo Florenorum grossorum tredecem Denariorum Duorum et
quartam partem Unius Denarij per Caput Pauli Kra
sinski Parentis quartae Portionis alterius vero Feria
sexta in Crastino Festi Sancti Laurentij Martyris
in Curia Regia Varsaviensi per G. Thomam Zdroje
wski Regentem Crenae Halicien et Antonij Filium et ver
Catharinae de Krasinskie Zdrojewska Nepotem Super Por
tionem Summae nongingentorum decem originalis una cum
sortiali efficiens Pvia portionis Uxoreae ex Eadem Summa provenien

pvidem

providenda Securitate, jam vero provisionalem siquidem de portione
a P. Thoma Zdrojewski cessisse palpat non nisi reliquam
Consortialem quartae Partis uti ex Summa Paterna efficien.
Florenos triginta Duorum Grossorum Viginti quatuor denari
orum Sex ac Trinarum Partium Unius Denarij Tertiae denarij Feria Tertia ante
Festum S. Catharinae V. et Martyris per PP. Mariannam
P. Jacobi Rybicki Consortem et Agnethem Virginem
Innuptam Gąseckie et PP. Antonij et Mariannae de
Zdrojewskie Gąseckich filias ex et Catharina de Krasin
skie Zdrojewska in directa Linea procedentes super por
tionem Summae Nongingentorum decem Florenorum originalis
jam autem provisionalis Centum quinque Florenorum Polonica
lium omnium Coram Actis Ciechanovien. in Anno Elapso
1758 in rem Ejusdem M. Bromirski recognitae quarum porti
onum PP. Gąseckich recompensa sub uno eodemque Actu interces
sisse probat. deinceps Vigore Seorsivae Cessionis Coram Actis
Tribus Zawskien. in Mława Feria 2da post octavas Fe
sti Sacratissimi Corporis Christi Domini in Anno praesenti per
P. Barnabam Zołtowski ex Gsa Hedvigi de Zdrojewskie
Zołtowska procreatum Filium suo et Gsi Antonij Zoł
towski Fratris sui Germani nomine super portionem
quotae Centum octuaginta duorum Florenorum ex
Summa Nongingentorum decem Florenorum Polonicorum orga
alies Fratres respicien. Originalis, jam vero provisio
nalem Viginti Unius Florenorum in Personam Ejusdem M.
Bromirski factae has omnes Summas tam origi
nales quam provisionales etquidem originalem duorum
Millium octingentorum quinquaginta quinque Florenorum Grosso
rum trium denariorum tredecem et Medium Unius Denarij
Polonicorum jam vero Provisionalem Ducentorum quinquaginta Septem Florenorum
Grossorum Septem denariorum novem Polonicorum efficien. tumquoque PP. Valentino

B. Crem. Plocen. Antonio Leoni et Josepho Zołtowskim Fratribus
interse Germanis ex ol. S. Hedvigi de Zdrojewskie Zołtowski
pgenitis Filijs Summam Septingentorum Viginti Octo Florenorum
Polon. Originalem jam Autem provisionalem Octuaginta
quatuor Florenorum Polon. vi Juris Naturae Insuper M. Ste-
phano Nosiszewski Pincernae Bilscen. in Fundamenta
cessionum binarum unius Coram Actis Trinibus Zawskiego
in Mława Feria Secunda post Festum SS. Simonis
et Judae Apostolorum per M. Stephanum Zdrojewski ol. M.
Stanislaj Zdrojewski cum ol. M. Catharina Krasinska pro-
atum Filium Super portionem Nongingentorum decem Flo-
renorum originalem jam vero provisionalem Centum quinque
Florenorum alterius vero Manualis die 27 8bris in B. Garlin
datuatae Super portionem provisionis a Summa a Gro
Thoma Zdrojewski Regente Haliciense Socero Suo qua-
sita provenien. nunc ex resolutione Judicij trinarum Par-
tium efficien. nonaginta Octo Florenorum grossorum tredecem
denariorum duorum, et quartam partem Unius denarij adinc.
utrarumque in Anno Elapso 1758 Subsecutarum quas promissas
Summas eidem Juste debitas etquidem originalem /: ut superius
expressum est :/ nongingentorum decem Florenorum Provisio-
nalem vero in unam Computatam Ducentorum Trium Flore-
Grossorum tredecem Denariorum duorum et quartam Partem ut-
us denarij efficien. Demum Seorsivam Summam Centum
Aureorum Hungaricalium in Florenos reductam efficien. Mille Octo-
gentorum pro litis expensis in Vindicationem praesentis Successionis
gatis ex Summa originali Viginti Millium Florenorum Polon.
detruncatam Decretoque Condicionali in Anno 1756 Lato eidem M. Ste-
siszewski adsolvendae indigitatae ijsdem Successoribus ex ultimo
Capite Wesseloviano lineas suas directe ducentibus Supra

Summ

tam Originales quam Provisionales ad Summam ~~Viginti~~ Duorum Mil
lium Centum Florenorum Polonicorum a Summa originali Viginti Millium
Florenorum Polonicorum reducta per Judicium praesens Condicionis disparitatis
et in quovis Genealogiarum Observato ubi Paterna et ubi Materna
Naturam Mutaverit Substantia Gradu provisè decisas et quidem
M: Stephano Rosciszewski Pincernae Bilscensis quamvis Pro
visio pro integris tribus Annis ad Feriam Quintam post Fe=
stum Exaltationis S: Crucis Anno Currenti eidem liquidata tamen
de Mutuo Partium Ambarum Consensu in et pro Feria Secunda
ante Festum S: Laurentij Martyris proxime in Anno Curren
ventura. Jam vero Reliquis Superius expressis Successoribus
in et pro Feria Quinta post Festum Exaltationis S: Crucis
Similiter in Anno praesenti Coram Officio et Actis Crem Ciecha
novien. praevia de persolutis Summis tam originalibus
quam provisionalibus facienda distinctim quietatione
ac recognoscendi in Personam persolventis cessione idque
sub poena Banitionis in ibidem in Casu Contraventionis
circa Manifestationem Coram ijsdem Actis faciendae publi
candae Solvant et realiter praecisis omnibus Juris Diffu
gijs et Protellationibus enumerent. Qui Successores easdem
Summas levent de Levatis quietent sub rigore superius
apposito Luita per Eandem Relictam et Successores ad
M: Francisci Radzyminski Succamerarij Ciechanovien.
junctim omnibus Successoribus Poena quatuordecem
Marcarum Polonicarum Judicio vero per Medium parti in Trium
satisfactioni praefixo et Sub rigore Eodem Judicio autem in
Instanti Solvendae decisa suprascripto modo Summa
rum dispartitione et earundem Decreta Solutione ultima
Contenta Decreti Judicij Tribunalis Rmi Petricovien. exequendae
Actoratum Successorum ad M: Helenae de Mtochie Ostaszewska
respectu Portionis quartae Partis ex Summa Viginti Millium
Florenorum Polonicorum respective distinctae substantiae Mtocianae
post ad M: Annam Mtocka ad Illustris M: Wessel Castellani
Zacrocimen. Consortem devolutae Conc. Successores ad M.M. Gaspari

(412) et Andred Mtoclich suo in judicio authenticate Decreti Tribunalis secundo
solvendo licet quidem summa mille sexcentos sexaginta sex Florenos Polo
viginti Polonos originalis tam quoq; secreti a summa quingentos viginti
quinq; Florenos Polonos provisionalis ex portionibus Capitum ad nomi
tos Dnm Jasperi et Andred Mtoclich juxta divisionem inter haeredes
Elisabethis de Weskle Mtocha summam altius onere haeredes
fatte Helend de Mtochie Obrazzewska ex resolutionis Quis & quando
tionis prout edocent Complanatio die decima octava mensis Nove
bris an Anno 1737 sub Authenticate Judicii Tribunalitii Petric
inter M.M. Franciscum in Radwansko Radwanski ptum notarium
Prenn et Cres ad pres Lucam erarium Visleg rodien suo et M.
Casimiri Dapiferi Visleg rodien ac Stanislay Mtoclich tum
Felicis Radwanski Venatoris Sacro cimen ac Theresiae de
Sarthy primo M. Hobylnicki Subdapiferi Trend Visleg rodien
secundo voto ad M. Josephi Rumocki consortes alg Ludovica
M. Antonij Kosinski ac Susannae M. Adami Smorienski
ptum Regentis Smis et Caesar Visleg rodien consortum Ra
dwanski nomine ab una et M. Franciscum Radzymin
sciliatorem Cracovien parte ab altera tam ex et actis
restibz citadyen in Judicijs Ordinarij Tribunal Smi Petricovien
Etia ante Festum Dominicae Resurrectionis J. C. Anno quo supra solida
qua mediante summa sex millium sexcentos sexaginta sex Flo
grosos viginti Polonos haeredes ex capite ptum allegati ad pres
tati Genealogia et Documentis Authenticis deducunt / Alberti M
chi post obitum fata ad M. Adami Radzymiński devolata composi
runt ex eadem summam sex millium Florenos Polonos realiter secun
et alias transactiones edocent attenta communi Helend de Mtochie Ob
szewska haeredes Concurrentia per judicium suum per judicium sup
superius denunciata vel quoniam Fisci Regis ad MM. Jasperi et Andr
Mtochich ab Alberto Mtochi pecuniae religuam summam ad complem
tum summae viginti millium Florenos Polonos Mtocchiane apud supra
relict et haeredes ad M. Francisci Radzyminski succesoranj Cracha
vien restare inferunt MM quoq; Radzyminscy non posse majores
quam non modo apud Albrachti seu Alberti aut etiam Stanislai
et Andred Mtochich in Genealogia Domus Mtocchiane duos in Jud
reperita ab ad Joannem Mtochi Dapiferum Rogien praedecq haeredes ad
cien Fisci quo ad Portiones divisam personal suo in judicio Concludit
in probationem Cessiones Authenticas literas primum quid Petricovid in Jud
Ordinarijs Tribunal Smi P. Sta post Festum S. Lucae Evangelis
in Anno 1736 per P. Josephum Mtochi M. Dapiferi Mtochi Tribuni Sm
viecen filium quasi modo Alberti filium et Andred Nepotem Alberam vero in Ad

Cichanovien. F. Sta in Vigilia Festi Natis S. Joannis Bapta in Anno 1793 per M. Stanis-
um Mtoclii Succen. Plocen. et M. Paulu Felium in vicem et Suprascripti M. Francisci Rad-
minski Succen. eccl. Cichanovien. sup. Portione Succession. Episc. Summod. Vigilii
Millium Flores Polon. recognit. in suo Judicio reponit enim tamen eorum Judicium
essionum Juris dator. Pascendentalis precedentium Documenta sufficienter non demon-
strat unde Categoria Successor. Suprascripti Helend. de Mtoclie Ostaszewska
sive plenaria Statione decidi non valet propterea Judicium Vices Condescen-
sionale hanc Categoriam et Securitate Partium Plenioris Judicij Sui
informatione ad Judicium suum Tmo Plocen. in Plonsko celebrand.
et prima et postima post Festum S. Michaelis hic Anchary ebi in mense
Xbri remittit ibid. Judicialiter. Quod Judicium Causam Canl. exi-
gentia Legis et Justitiae decidet, Summam Superius specificat. Mille
Ducentos Septuaginta Sex Florenos Prosper Vigintii Polon. Vigintialem
seu non Leoninam personalem Quingentos Vigintii Quinq. Florenos
Polon. apud M.m Radzyminski Santis per relictas et si Justo Ma-
jor pars ab eadem Summa Originali ab Acta transactionis
tionis Summod. et eadem Relicta Rongio pro onere sufficere non
potent dispudiabit et modernabit ad quem de Jure Devenit Re-
gulandam Contentabit Conservando Terminum Partibus in ibid.
Comparendi peremptorium pro quo Termino Relicta et Succes-
ses d. M. Radzyminski Succen. Cichanovien. Succes-
sores d. M.m Stanislaj et Andreae Mtoclick "ac eorum" quos Reyectum
supponent adcitare adcitandi vero sub pena Banitionis
Comparere Documentaq. Genealogiam ac Successionem post
d. M. Adamum Radzyminski pbantia quam sufficientes sine
emperitere debebunt ad terebantur quo spectat plenas prosti-
pulata a Decreto Ultimario Officij Vren. Visitationis ac Judicia Ordinaria
Em. Reticovien. apellatione per Partes Prosequenda quando quid ob confu-
ortiam Successor. ex Capite d. M. Agnetis de Mtoclie d. Illustris Mata-
nislaj Terrasindii Castellani Liepr. Cen. Consortis ad Successionem Caml. quod
primum resolut. se se interesse non temere novisse Judicio suo eli-
cit ideo non potse evocationis pelas extendere Cast. Sives ex Capite Elisa-
bethis de eveste Mtocka predem. Judicium arbitrat. Decreti presentis
virtute.

Franciscus Ignatius Rosiszewsky Judex
Trib. Partis Ploc.

Josephus à Kozlowo Kozlowsky Notarius Terrestris Partis
Ploc.

AGAD WARSZAWA

Officium praesens Castrensi Capitaneo Plocensi ad oblatio-
nem S. Joannis Brudnicki Decretum infrascriptum Conde-
scentoriale in Fundo B. Dłużniewo inter Successores
olim M. Elisabethis de Wessle Mtrcha ac alios ab
una et Haeredes et Possessores B. Dłużniewo
aliisque in Comparitione Decreti Expressis per te
ab altera per Judicium Terrae Plocensis Judicatum
et Notariatus promulgata manuscriptis Eorumque
Judicum Subscriptum reproducendum ad Actuandum actis
praesentibus ingrossandum, incepit in Tenore sequenti
/: inserat :/ Originale Eiusque Decreti circa
acta praesentia est relictum

In Castro Plocensi Sabbatho post Festum Divae
Annae Genitricis G.V. Mariae proximo
Anno Domini 1759.

Actum in Bonis Zawicz Ziabowo Sorteq Gnosi Anto-
nij Zawicki Hæreditaria Feria Tertia ante Festum
Sanctæ Mariæ Magdalenæ proxima Anno Domini
Millesimo Septingentesimo Quinquagesimo Nono.
Coram Gnoso Joanne Antonio Uminski Burgrabio Castren
Plocen in præsentia Gnosorum ac Nobilium Zygismundi
Harzynski et Petri Kosicki Casimiri Sniechowski nec
non Ministerialis Regni Generalis Providi Mathiæ Szy-
manski de Villa Zawicz Magna Authen et Jurati ad Actum
præsen acclamans assumpti Quiquid Gnosus Burgrabius Castren
Plocen Satisfaciendo muneri officij Suj ac additioni a Magni-
fico Adalberto in Mochowo Zoltowski Judice Castren Plocen
habitæ ex requisitione officiosa Gnosi Laurentij Sniechowski
Actt Jurevincen Vigore Condemnationis de Actu ejus in Castro
Plocensi Feria Secunda in Crastino Festi Nativitatis Sancti Jo-
annis Baptistæ Anno Domini Millesimo Septingentesimo
Quinquagesimo Nono Super Gnoso Antonio Zawicki et
hoc respectu Summæ non Exolutionis Primæ Ducento-
rum Viginti Tymphon alterius Septuaginta Tyn et Sex
tarij Unius Tertiæ denique Triginta Sex Tyn et Sexta-
riorum Duorum Dectt Judicij officij Plocen ad Judicatt
una Cum pœna Luita trium Marcarum Polonicalt obtent
et publicatt ad Bona Suprascripta Cum Suprascriptis Nobi-
libus ac prædicto Ministeriali Condescendit Jurisdictionem
Suam officiosam præcustoditam prius pace et Securitate
publicam Circa Actus officiosos præstari Solita fundavit
Partes utrasque tam Actoream Jurevincen Quam Citt
Jurevictt ad Conscriptionem Suj Ministerialis acclama-
re demandavit Quo in acclamationis Termino Personaliter Coram
officio Suo Cumparens Gnosus Laurentius Sniechow-
ski

wski reproducta Manifestatione Cum publicatione poenae
Banitionis per Gnosum Antonium Zawicki ex vi Contra
versionis Decreti Suprascripti petijt de Sorte Supra
scripta Bonorum Zawidz Ziabowo Executionem fi
seu Sortem proportionatam uti in re Judicata ex divi
Cujus postulationis Officium Ptenz Burgrabiale Novella
legi annuendo uti Nemine Impugnante Imo per Gnosum
Antonium Zawicki Citatum libere admittente ad Cons
ptionem Condescendit Agrorum et Aedificiorum Na
przod w Polu O Zimnem pod Szumanie Zawsią podaie
się włoka na szerz Zagonow Jedenascie Zytem Zasiany
Stay dwoie pszenicy Zagonow osm lau trzy Zagony
na staju Jednym Jęczmienia staja y Złąką jak się
Ciągnie przypadaiącą do tey włoki Przecz Zytem Za
siany Zagonow Dwadziescia pięć stajem Jednem Zła
ką w Polu Jarem pod Bor Osiek y Osiecek od Ugor
poczyna się włoka przy drodze ku Bieli ad aquilone
Zagonow Dwadziescia Jeden # Naty włoce staie Jedno Za
siane rzepnicą drugie Jarką trzecie Owsem Zła
ką przypadaiącą do tyz włoki Druga włoka w ty
ze Samym Polu Zagonow trzydziesci dwa Grochu
Stay dwoie Jęczmienia We srodku pułstaia ow
staie Jedno Zasiana przeciw tey włoki Otłoga sta
Czworo Złąką jak się Ciągnie na tych Obudwu
włokach podaie się Imsci Panu Aktorowi Zago
now Dziewiedziesiąt pięć przy Imsci Xiędzu Kow
lewskim Kanoniku Płockim w Ugorowym Polu od
widzka Mieyskiego Od drogi pierwsza włoka poczyna
ca się Zagonow Dwadziescia osm wszerz Stay Osmi
wzdłuz y łąki kawałek do Bieli # Ciągnie się Przecz w ty

y kawałkow pięć ~~o~~ y Łąka na Drogalewce

ze Samym Polu Zagonow Dziesięć staiem Jednym na tyż
włoce y Przeczu podaie się Jmści Panu Aktorowi Zagonow
Dziewiedziesiąt pięć napierwszy włoce we srodku dwoie stay
ugoru Zoranego tak że przy Jmści Xiędzu Kowalewskim Kano
niku Płockim Sąsiek w stodole o Jednym przesle w dile y słu
py y klepiskiem Jednem z Jmściy Xiędzem Kowalewskim
Kanonikiem Płockiem oposzyty tylko u wierchu reparacyi
potrzebuie wrota z tarcic okoie dobre kuna Zielaznaciu Je
dnych wrot ze szkoblami szopa dla bydła w przesła cztery w dele
w słupy sążni w dłuż siedm a wszerz trzy nie poszyta y nie
wszystko połacona y Zamkmiecia Uni nimasz tysz Samy
szopy podaie się Jmści Panu Aktorowi trzecia część
chałupa przy drodze y sadzawce Jeszcze nieskoncona
kumina wielkiego nimasz pieca okien Zamkmiecia
nie poszyta jak czwartą częścią w dile słupy sien y izba
Grodz przy tyż chałupie y sadzawecka mała ogrodki
dwa na nich ma Jęczmiey Jmość Pan Antoni Zawiski
ktorymu wolno sobie zebac przez wszelki kontrowersyi
tyż Samy chałupy Grodzi y ogrodkow dwuch y sadzawe
cki podaie się Jmści Panu Aktorowi trzecia część przy
Jmści Xiędzu Kanoniku Zwysz wyrażonym tak że wolne w
jazdy wyjazdy wegnania wygnania poienie Inwentarza
pastwiszka w szędzie Ryb łowienie w ryb do opału jakie
są lasy y chrosty to wszystko się podaie Jmści Panu Wawren
cowi Sniechowskiemu ad usum Inquorum quidem Agros et ad
ficio officiose dimissos seu traditos Superscriptus Mlis Rni Glis
Providus Mathias Szymanski Actor Laurentius Sniecho
wski Praesens Nobilibus in Actis expressis intromisit Introdu
xit pacificamq possessionem assignavit de quo Praesens Cora
officio suo Burgrabiali fecit relationem
Joannes Antonius Uminski Burgrabius Castren
Mscz

418 Officium Pens. Princ. Capit. Plocen. ad Oblationem S. Laurentij Sni-
chowski traditionem infrascriptam in rem cujus interest servienti re-
producenti ad acticandum Actisq. Pcre ingrossandum exscepit in-
nere Legventi (inserat) Originale Quod traditionis circa Acta
relicta

In Sco Plocen. F. 3 in vigilia F. Nattis S. Joannis Baptae Anno
Domini 1761

Actus Traditionis
in Bonis Zawidi
Ziakowo per Gnos
Sum. Burgrabium
Castren. Plocen.
expedit.
1759 no

258 1
258 1
516 2

Actum in Turno Bonorum Lycharice Prody, dñ in trno ordinario
nis pñto Fra Secundo pt Fm Sti Jacobi apli pñal Anno Dñi 1759mo
Coram Jnoso. Jacobo Resicki Camerario Terri Plocen in pñtia Mr. et
nn. Stanislaj Ilbys Subjudiüd Terris Plocen, Mathej Remiszeski ac Jos
sephi Chyleński aliorum nn. ad Actus pene congregatt meū Mris Rosicki
Provisi Sauli Korpal de Lycharice authi et jurati cund gitud acclamasse
judicium Terre Plocen Camerariatus. Suprascriptum visistendo Dño Judici Terris
Plocen de Actu ejus de Bielsko. Fra Lecta ante Fm Dñe Catharine Ylb Martje
ris pñem Anno elapso 1758 inter D. Ludovicū Sieczkowski Dñm et alios ab una
et DD. Lowalewskie Actor et alios pte ablatora Dñm. quo mediante Condescensio
judicij Terris Plocen aut DD. Camerariorū Terrium Plocen civium Ducatuū ab
sentia non obstante in Turno pene Bonorum Lycharice. et assignatt eodem Dño
precommissum est ut ante omnia Comportatorem Contractus Sortis p Jnosum
Casimirum Struzińskī resignatt, ac quarabis transactionē Causa pdcm evincen
tēt, et Partes pdcta deviandet, quibus comportatis Summas ex ejs apparens Con
exigentia Legis, justitiā, Documentorū, ac Terminorū finaliter deciderat, dijudicet
ac moderet. Cujus decisioni Partes parere et acquiescere Subpena Bonis illo
in trno concedentium Sup Partes contravenientibus debeant et teneant
ad Fund pdcti Bonorum Lycharice condescendit, jurisdictione sua officium
actibus juridicis congrua peracto dixit prius Pace publicā et Securitate vocē Su
prascriptis proclamatt. Partes ad comparendū utraq Suo ordē judicio Con
veniendi ejd mandi acclamare injunxit, quo in trno acclamatis. Partibus. et
quid Actum Jnoso Ludovico Sieczkowski Dñm citatis DD. Jacobo Czarnowski et
Petronella de Sieczkowskie ejus conjugibus p eund D. Czarnowski mandatū suo
et Curtis ordinē pte DD. Stanislaū Parente Alberto et Valentino Filijs Lycha
skie p D. Albertum Lycharski Filium Suo et Parentis ac Fratris sui germani no
mine pte DD. Michaele, et Anna de Struzińskie pdcis conjugibus Parentibus
Joanne, Alberto, ac Laurentio Filijs Lowalewskie p D. Michaelem Lowalewski
Maritum et Parentem Suo et Curtis, ac Filiorū suorum nne pte DD. Mari
anna Struzińska primi et Jnosi Petri Struzińskī secundi voti D. Simonis
Kurowski Comitis Vilcza Matre ac Jnosa Lowalewskie et Marianna de
Struzińskie Filia alias nimis conjugibus p eund D. Lowalewski Generum et
Maritum Suos et Matris ac Curtis sua nne pte DD. Antonio Obrembski et
Marianna de Obrembskie Jnosi Sulkowski Comite p Supradictum Jnosum
Obrembski Fratrem Suo et Sororis sua germanam nne pte. Jnosum Michaēl
le Gorzeński pte. Jnosa Marianna de Struzińskie Jnosi Andreae
Makomaski Comitis p Maritum nomine Curtis Suae pte. Judicante Jnoso
Casimiro Struzińskī p Jnosum Andream Makomaski Socerum pte. com
parente. et seu judice controvertente. Teneri ante omnia Partes utraq
ad comportationem Contractus intuitu Sortium in Bonis Lycharice Prody cum

attinentijs Sitt p Prosum Strusinski resignatt acquarudis Inscriptionis
causarum Scene seu Sessionis Judicijs Grodē stirigit, Et quoniam
Prosper Ludovicus Ciesze[w]ski principaliter Actū Contractū in Anno
Millesimo Septingentesimo Quinquagesimo Octavo die 11 Januarij in Sycharcie
actum inter se Actū abunda, et D. Casimirum Strusinski pro alterius
vice resignandis Sortium in Bonis Sycharcie, Jazdzewo Drożdy
ty, Ponchowizna Dziarnowska consistens pro Summa Quingentorum Millium
florenorum Tymphone pro Optio intrascriptū Sortium condictatū Conscriptū
Actis hinc Loco Feria Tertia pt Dnicam Sexagesimo proxime in Anno
per Easdē Partes approbatū Virtute Cujus Contractus Submissione ibidem
et Actu quo supra Laboratio p D. Casimirum Strusinski ab Casimiri Filio in per-
sonam Patris Ciesze[w]ski ad resignand Sup hasce Sortes qui primus com-
tentia Censorum attigerit Subrogatū, tum quietationem authenticam
ibid et Actu eod quo Supra per memoratū D. Casimirum Strusinski D. Lu-
vici Ciesze[w]ski et Joannis Filio de Summa Quingentorum Tymphone ex
majori Quingenti Millium Florenorum Tymphone pro Optio Sortium
altius dicti condictatū ultra onera in Contractu Supis specificata exac-
tatū, denique Introniszationem in Loco Actis Feria Tertia pt Festum Sancti
Martini Pontificis proxime in Anno elapso p Nobilem Dnum Nobilem Paulum
Corpal de Sycharcie authorem et juratum ex requisitione ejusdem D.
Ludovici Ciesze[w]ski Sup Sortes in Bonis Sycharcie, Jazdzewo ad at-
nentijs in Contractu resignatū inter Partes utrasq; conscriptū recog-
et receptam. Jam vero dicti Nobiles Casimirus Conges Inscriptionem
authenticam coram Actis hinc Loco Feria Quarta in Crastinum Festi Qui
Annae Genitricis Dominae in Anno 1667mo per Nobilem Jacobum Stru-
sinski ab Matthia Filium in personam D. Suzannae Sulostka Filiae
Egidij Comitis dicti Quingenti Sup dicti Trecenti Florenorum Polonorum ratione
tis pticis percepti cum Quietatione similis tenoris ut supra re-
gnitū. Insuper Nobiles Kowalewscy Conges et Brembski ac Sycharcie
rum non Andreas Kowalewski et Mariannae de Brzezinskie ejus
juges, atq; Mariannae de Strusinskie ultimo voto Zurowska Inscri-
Inscriptiones Trinas, prima hora Actis hinc Loco Sabbatho in Vigilia Fe-
Nativitatis Sti Joannis Baptae in Anno 1666 per Nobilem Jacobum Strusin-
ski in persona Nobilis Dorotheae Czachowska Comitis dicti Sup dicti Quingenti
Florenos Polonorum in vim Dotis pt ipso percepti recognitū, altera hora ad
jus Festum intra Octavas Festi Sti Corporis Xsti Anno in die Mensis
per Nobilem Jacobum Strusinski ejusd Nobili Czachowska Comiti Sup-

Sup Summa Domq vaginta Florenor Polon ad priorem Summa Quinquagenum Florenor Polon ordinis post ipso raone Dotis levatt facth. Tertia ibid Fra Quinta ante Fm Ste Margarethe Vet Martyris in ao 1709 per sepenominatt N. Jacobum Struzinski in rem pfatt N. Zachowska contis Sede Sup Summa Trecentorum Florenor Polon argenteor cum procertt monetis Serviens. ad extremu ibiq Sabbatho ante Fm Nativitatis Sti Joannis Bptte. in ao 1724mo. p Nem Matthiam Abrombski d Thomae Filium in psonam N. Dorotheae Struzinska d Jacobi Filiae Contis Sud Sup Summa Ducentorum Tymphor ad raone Dotis pfato levatt subrecuth ad peraltimu Maonem ibid Fra 5ta pt Fm Visitationis Beatissimae Virginis Mariae in Anno proxe elapso ex pte N. Annae Struzinska Mri Nicolai Kowalewski Contis in apa ejusdem sui Mariti de nullitate et invaliditate quietationis cum abrenuntiatione de Bonis Paternis et Maternis cum injusta raone Dotis assignationis improportionalis put eadem instrumentis fusius in se obligavit cone d Matrem suam et alios sup positt. Groppus quog Casimirus Struzinski Judicens. Quietationes authenticas una cum renunciatione abrenuntiationibus Annam inscriptas Fra 2da pt Jmam Conductus Paschae in ao 1694to p N. Mariannam Struzinska N. Jacobi Filiae N. Matthiae Zoralski Contem Mri Jacobo Struzinski Patentis suo raone Dotis de Bonis Paternis et Maternis facth Secundam ibiq Fra 6ta in Crao Festi Ste Margarethae Vet Martyris in ao 1719 p N. Annam Struzinska d Jacobi Filiam N. Michaelis Kowalewski Consorten in apa sejusdem sui Mariti in psonas M. Theodori Zachowska N. Andreae Gorecho Ski ultimo Voto Contis Matris, et Casimiri Struzinski d Jacobi in primo Voto genit Filij de Summa Trecentorum Tymphor Polon de Bonis Paternis et Maternis in vim Dotis ipso Consensu una cum abrenuntiatione recognitt. Tertia ibid Fra 2da in Crastino Festi Nativitatis B. Mariae in ao 1726 a Mri Andrea Gorecho Wski d Pauli Filio in rem N. Casimiri Struzinskii d Jacobi Filij de Summa Trecentorum Tymphor Polon ex Summa originali Trecentorum Quinquaginta Tymphor Polon Serviens. Quarta ibid Fra 6ta pt Fm Divisionis Ss. Apostolor in ao 1722mo p stat Memoratum Andream Gorecho Ski d Pauli Filium in psona N. Casimiri Struzinski Supremum Trecentorum Quinquaginta Tymphor recognitt. Etiam ibid Fra 2da in Crao F. Sti Andreae Apli in ao cod pt sepenominatum Andream Gorecho Ski in rem totius dicti Casimiri Struzinski de Summa 60 Tymphor pro rebus ac Marcis Sessionq Curiae ad judicat Subrecuth Sextam ibid Sabbo in Crastino Festi Sctae Mariae

Magdalena in ao 1735 p Dnam Mariannam Struzińska N. Jacobi Filiam
N. Petri Truński Contem in opa Manit. Stis. Casimiro Struzinski de
Summa dotali Trecentorum Typphon facit, Ytimam ibiq et actu
eod quo supra p N. Elizabetham Struzińska N. Stanislaj Sycha
ski Contem N. Casimiro Struziński de Summa Trecentorum Typ
phon Leviene Octava ibid Sabbo in Crae Festi Exaltaonis Sti
Crucis in ao 1736 p N. Matthiam Obrembski & Thomae Filium in pe
sonas M. Antonij, Alberti, et Marianna Obrembskich ex N. Doro
thea Struzińska pereat Filior et Filiae minorennium de Summa
Trecentorum Typphon raone Dotis de Bonis Paternis et Materni
ex N. Dorothea Struzińska Contem ipo respiciene recognit. Et
lis et quia D. Ludovicus Cieszewski Acti non nulla Documenta, non nul
la circa D. Casimirum Struziński Sortium in Bonis Sycharcie Drozd
ni attinena Juris datore Suae M. ptem ad Annos discretionis pvenie
rend inferendo comportavit. In comportane tamen Partis
Citatae in Comparitionem intrane Documentorum ppistit, imo Suffice
tiorem eorund. a Actis comportaonem urget, Proinde Jud pens Co
de. Sententiat. Datenus GG. Andreas Makomaski, et Michael
Kowalewski, ac Antonius Obrembski, tu Marianna Struzińska Relict
N. Simonis Lubowski Consors Nra, atq Stanislaj Sychanski Parem.
Sufficientius Documenta Causa ppe eminene iog in instanti Comp
tent. et quonia nulla alia Documenta pter Comportata circa eha
bere allegant, idcirco Jud Propiores cos Actis ad Compbadne juro
tored in eam rotha, put Nulla Documenta circa se habent re
ac ejsd quidqm celarunt, neminiq eos extradiderunt, adinvenit, e
ad Ejsd Actis Mtis. Judicij Sui apparitor idq in instantanee
ptiterunt omnes Actis Suprascri rotha p Jud Suu de prompte ip
qua Compbadne attenta Jud. Eos Actis Satisfecisse in puncto Com
portaonis. Documentor arbitrat. et in omissis ab ulteriori compos
tione liberos facit et pnuntiat. Ulteriusq itaq Causa ppe Partibus
ter se agentibus prosequi jubet, in presentia exequendo Conten
Decreti Judicij Terni. Locum exequ ppe Petit Actus condescens
nis. Controversijs. Canon & Partium Denuo examinat. Quibus q
dem Judicio suo Condi constat. D. Ludovicum Cieszewski Acti
tractu designatu 11 Januarij in Anno 1758 in Sycharcie datum
cum Dnop Casimiro Struziński in ordine Resignaonis Sortium in Bo
Sycharcie, Jazdzewo, Drozdy, Gnaty, Ponechowizna, Dziarnowo
facere pro Summa Trium Millium Trecentorum Typphon pro pret

eavard Lytin Conditalk conscripk et manibus Contrahentium certo
rum amicorum in eod Contractu Specificalk subscripk confecisse,
actisq; rite Loceni Fra Sta pt Dnica Sexagesima proxim anno eod
per partes utrasq; approbasse, Intuitu cujus Contractus resigna
Struzinski Jurisdation sua oblogovene quietore Gordan actis
rene Loceni Fra Sta pt Dnicam Laxagesimae p. Ludovicum Cake
ussti circa roborationem ejus Contractus. Quingentorum Typphon Co
lone et Summa major Quing Millia Trecentorum Typphone Com
ene Leonardi Fra Pascha in Vigilia Festi SS. Petri et Pauli apstlorum Ino
Casimiro Korkowski Andreae Filio. Mille Noningentorum Typ
phone. Tertian Centum Flore Polon una cum Pecha Triplici Qua
tuor decem Marcarum Polone qu tertia Luita itid Trium mm Po
lone complandone certa Agnitk Quartam ibid Fra Quarta Ante
Fm Sebe Maria Magdalena Enoce Marianna Struzinska et Casi
mirus Filius D. Andreae Makomaski Jonti Mille Ducentorum Florene
Polon albe argentee Sine Pecuniae monetae Arminibus in Pro
Loceni in Anno 1758 10. facte et recognitk, efficiens in una
Summa Trium Millium Septingentorum Triginta Novem Typhon
num. exhibise, reliquum Stium circa Lona rene Lychartice
in deportandum onera apud D. Ludovicum Cieszelski hereng relic
quise Actoratumq; ejusd Actus non nullis in Comparitionem intran
tibus p reproductione Juriu Lra Inscriptione ad causa qe stinens
aut in defectu reproductionis eadem levatione Summaria Stiqack
Documentis realibus apparuerint in predictk Fortibus. Bonorum
Lychartice Drozdy exterdene intentatk p Judicijs Terrib Loceni
in Bielsko celebrandk instituise. Licet quid SS. Zarnomtu et
Kowalewszy Conges, ac Oberembey, tum Lychartey, Marianna de
Struzinskie Lebiet D. Simonis Kuroszki Sorores Viduae, atq; Sore
dowzki non nulli Inscriptiones suas Jus in Judicijs in Com
tatione Documentorum supra specificatk remonstrarunt, et Solutio
nem Vigore eavand Summarid ex Inscriptione apparente à Quon
Casimiro Struzinski Anteacte Fortiu praemitt. atque de exposcun
Verumq; quoniam Qd Quondam Struzinski Quietadones Authenticas tam pro
Antecessores non nullorum sed qui modernos Superstites videlicet SS.
Marianna Struzinska D. Jacobi Filiae N. vero Matthiae Zarnowski

Conten inpraesentia N. Jacobi Struzinski Parentis Ludi de summa Trecentorum Florenorum Polonicorum in vim Dotis de Bonis Paternis et maternis ipsi concernente et Marianna de Struzinskie N. Michaëlis Kowalewski conthoralis Dorothea Szachowska S. Andreae Gorzechowski ultimo vita functi Matris et Casimirus Struzinski Filio Supradicta Trecentorum Zynphorum ab ipsa Andrea Gorzechowski in rem N. Casimiri Struzinski Supradicta Trecentorum Zynphorum atque eundem S. Gorzechowski Supradicta Trecentorum Florenorum Polonicorum agenda Zynphorum in rem predicti S. Casimiri Struzinski, nec non Palmsdicto S. Gorzechowski de Suprema dexa gintta Zynphora S. Casimiro Struzinski, denique Marianna Struzinska. Lekiet & S. Petr Struzinski ipsis S. Casimiro Struzinski de Suprema dotali Trecentorum Zynphorum, ipsis ab Helizabetham de Struzinskie Nis Stanislaj Rycharski ejusq; S. Struzinskei de Suprema ipsis Trecentorum Zynphorum adextremum S. Matthia Borowskiego Parentem Ludus Antonio, Alberto et Marianna moderni Dnpi Sattkowski Conthoralis Borowskiego Filij & Filiae N. Dorothea Struzinska Conthoralis Parter Matrem eorum Supradicta Trecentorum Zynphorum in vim Dotis ipsi respiuentium cum abrenuntiationibus non nullis diversis annis, et Feriis in Connotatione Documentorum Suae Judiciali descripta facta et recognitas prout. Proinde ipse Dnus Conthoralis Considerato premissis quibuscumque in Judicio huiusmodi respicientibus Filia p. d. S. Jacobus Struzinski. et Theodora Szachowska Conthoralis Parentes earum in vim Dotis de Bonis Paternis et Maternis ipsis concernente Trecentos Zynphorum assignata. Non posse Conthoralis omnes in Comparitionem intrare exortibus. Bonorum Rycharskie Drozdy. Cum attinentijs à S. Casimiro Struzinski ad teacta Herede Summas eas defendere. Jus arbitrandum esse Dnum S. Struzinski a gravis impetrone, et Causa tue liberum facit et pronunciat. Cum autem ex cedentia Genealogia matris Struzinskiana. Judicio huic Conthoralis patet et Dnm Jacobum Struzinski. et Theodoram Szachowska Conjuges Parentes. Ludi Dominicalis Matthiae Borowskiego Conthoralis, a qua S. Antonius et Marianna S. Casimiri nunc Sattkowski Conjuges, Obrebitus, Helizabetha Conthoralis N. Stanislaj Rycharski Conthoralis, a qua Albertus et Valentinus Rycharscy Filij; Marianna S. Michaëlis Kowalewskiego Conthoralis a qua Joannes, Albertus, et Laurentius Kowalewscy Filij tres

tum Marianna primus de S. Petr Trinitate Dei voti de S. Simonis Ka-
rowski Relicti Sortem Vidua. à qua S.r Marianna S. Andreæ Ko-
wale Thijsonis, atq; Casimiro Jagno Casimiri et Marianna Grosi
Andreæ Makomaski Consort Struzinsky, nec non Ludovica Stru-
zinska Virginem primogenitam Sterilem procreasse. Et cum Quo-
rum Corde attentis proportionibus. aliqs Filiabus p.t D. Paren-
tes. æqualiter erga D. Ludovica Struzinska Sororem Germana
earum p. Trecentos Zymphonjcos de Bonis Paternis et Ma-
ternis in vim Dotis concernentes. Non nisi Summa Trecento
rum Zymphonjcos p.t Sterilem ejus decessu in modernos Ill.mos nem-
pe Fratres et Sorores in Capita Ludovici Succedores natura-
les exduidendo, et cuilibet Capiti p. Centum Zymphonjcos ex
Bonis hycharae Drozdy seu Sorthibus ibid. Sitt. pertinentes ad-
judicat. Decernendo Quatenus S. Ludovicus Cieszewski Sor-
tium à S. Casimiro Struzinski Jurisgp.sitor. emundando
eas Sortes in Bonis Capitalibus hycharae Drozdy. Cui attinen-
tijs jacens et restare Stilo Virtute Contractus vergrald. Cum
S. Struzinski Confect. et roborat. Cina cum S. Cieszewski relicti
Summas Trecentorum Zymphonjcorum Supradictis Sitt. Sortibus
et Zarnowskie Congest. Loca Summarum multitudinis in Bonis mun-
dis et liberis Locatione circa quietationem Authenticam seu p. Mari-
tos earum inscribend. recompensa aut in persona p.t solvend. faciend.
spione coram Actis officij Terrei Plocens. in et p. Fra Secundæ
p.t Fm Sti Michaëlis Archangeli. p.xe in Anno Proventura
abiq; omnibus juris diffugijs et Cautelationibus. Solvat et realiter
enumeret ibq; Sub Pœna Bonis in ibiq in Casu Contravento-
nis circa Masnen faciend. publicand. Quita et cum Effec.
Cieszewski Cana 3 mm p.t. Sorti in Summa Supiq. ajudicato
Judicio vero Suo totiq. in instanti Solvend. Decreti p.t Vigore.
Jacobus Jonzchowski Cieszewski Cameranius Terrei. Plocens. mpp.

426

Officium Praesens Castren. Capit. Plocen. ad oblationem Ludovici Cierzewski Decretum Condescensionis Infrascript. in Bonis Inferius Nominand. Officiose per Judicium Terrestr. Cameraria[illegible] expedit. manuq. Ejusd. Judicij prop. subscript. Inter Partes Intro Contento Lat. reproducen. actuand. actisq. praesen. Ingrossand. suscepit in Tenore sequen. (Inserat) Originale Ejusd. Decreti Circa ac relict.

In Cro Plocen. Fu. post Festum Sancti Michaelis Arcangeli proxima Anno Dni 1759

Decretu condescensionis In Fundo Bonorum Rycharuie Drozdy inter Partes introcone platt. Ao. 1759no

C. Actum in Fundo Bonorum Koskowo Broniszewice Cum attinenc. idq. intermino Condescenc. per Judicium Terrestre Plocenc. Camerariatus Partibus de Terminatt. Feria 6ta in Crastino Festi Divae Annae Genitricis Gloriosissimae Virginis Mariae, Anno Domini 1759no.

Coram Gnoso Jacobo Kęsicki Camerario Terrestri Plocenc. in Praesentia Mfici, ac Gnosorum Stanislaj Ubysz Subjudicidae Terrestris Plocenc. Adami Zawicki Vicenotaridae Terrestris Zawskrzenc. Andreae et alterius Andreae Kowalewskich, Symonis Zmijewski, Josephi Brudnicki, Aliorumq. Nlium ad Actt. Praesenc. Congregator. nec non Mlis Rni Gnalis Providi Pauli Korpal de Bonis Rycharcice Authenc. et Jurattendem Actt. Acclamantis, et Ejd. adstantis Judicium Terrestre Plocenc. Camerariatus Supra-Scriptt. Insistendo Decreto Judicij Terrestris Plocenc. de Actt. Ejusd. in Bilsko Feria 5ta Ante Festum Sanctae Catharinae Virginis et Martyris proxime in Anno Elapso inter Gnos. Stanislaum Koskowski Actt. et Alios ab una, et Perillustrem Reverendum Valentinum Canonicum Regularem Latheranenc. ac Gnosos Paulum adq. Petrum Koskowskie Fratres inter se Germanos Parte ab altera Citt. Lato. Quo mediante Condescenc. Judicij Terrestris Plocenc. aut Gnosor. Camerariorum Terrestrium Plocenc. unius Aut Duor. Absentia non Obstante, in Fundum praesentium Bonorum pro Die Hodierna in Actt. Contenta, assignatt. Eodq. Decreto praecommissum est, ut ante Omnia Comportationem Contractus in Ordine Resignationis Sortium Bonorum Koskowo Broniszewice Cum attinenc. inter Partes Comparentes Initi, et Confecti, ac Quarumvis Transactionum quae si intuitu Praemissae Haereditatis intercesserint per Partes Praestandam demandet, Quibus Comportatis Legalitt. Ejusd. Contractus ac Quarumvis Transactionum Cognoscat, et Resolvat, et Easd. Casset, vel approbet, Solutionem Summarum quae ex documentis Apparuerint Cuj et Aquo Juste debebitur iniungend. Cum praefixione Termini, in ponendq. rigore decernat, de pretensionibus Fundi utriusq. partis Inquirat et Investiget Inquisitiones si Opus Fuerit expediat Juramenta ubi necesse debebitur et Aquo Compecierit excipiat, Poenas super Quo intererit Irroget Deoccupationem Sortium praedictt. resoluta prius Haereditt. Cuj Competierit Fatiat et Partes Finaliter pro Justo et Aequo nihil intactum et irresolutum relinquendo decidat disiudicet ac moderetur alias Decreto Eod. praemissa Fusius in se obloquenc. ad Fundum Bonorum praedictt. Condescendit Juris-Dictionem Suam Officiosam Actt. Juridicis Congruam praecustodita prius Pace Publica et Securitate voce Supra Scriptt. Mlis Promulgata Partes ad Comparend. Suo Coram Judicio Condescenc. Ejd. Mli Acclamare demandavit quo intermino Acclamatorio et Quid Actt. Gnoso Stanislao Koskowski personaliter Citt. et Indicentibus Po-

Musla

Perillustri Admodum Rdo Valentino Canonico Regulari Latheranen
tum Gnosis Paulo et Petro Koskowskie Fratribus inter Se German
Personaliter Actt Gnosis Casimiro Koskowski et Ludovico Cieszew
ad Actt Gnosor Stanislaj principaliter Citt ac Illustris adm
Rdi Valentini Canonici Latheranen Praepositi, Skutatovien ad
tri et Pauli Koskowskich per Eosd personaliter Citt Gnosa Marian
de Smardzewskie primi et Gnosi Michaelis Koskowski secundi ad p
sens Vati Gnosi Symonis Zmiiewski Conte Impugnatrice Bonor
kowo Braniszewice et Stradzewo Seu Sortium Ibid Sittarum in a
stentia Gnosi Simonis Zmiiewski personaliter pro interesse Impu
gnatt Bonorum Koskowo videlicet Gnosor Pauli et Petri Kosko
skich ad Actt Gnosorum Ludovici Cieszewski et Casimiri Koskow
Citt per Eosd personaliter Actt Nobili Michaele Kowalewski ad Actt
sorum Stanislaj Petri et Pauli Koskowskich ad Terminum Praesen
remisso personaliter Citt Gnosis Stanislao Petro et Paulo Koskow
personaliter indicen Gnosis Marianna de Smardzewskie Gnosi Sy
nis Zmiiewski et Constancya de Zalewskie Gnosi Symonis Zmiiew
Stanislaj Koskowski Consortibus in assistentia Maritorum suor Person
Teneri ante Omnia Partes ad Comportationem Contractus, in ordine Re
gnationis Sortium Bonorum Koskowo Broniszewice Cum attinen
inter Partes Modernas inter Se agentes Initi et Confecti ac Quaru
vis Transactionum inter Easd partes Subsecutt Judicium Cond
scen praesens in instanti Stringit et Quoniam Satisfaciend ta
Decreto Judicij Terrestris Plocen Quam Suj Judicij Senten
et Quidem Gnosus Stanislaus Koskowski Actt Copiam Contr
ctus d 23 Octobris in Anno 1755 in Koskowo Broniszewice Datu
inter Partes originaliter agentes intuitu Resignationis Sortium
Koskowo Broniszewice et Bogusendij ac Vocitt Menczenizna et
Kowizna ac Arear Stradzewskie pro Summa Quinque Millium
Tyn pro pretio Earund Sortium Codictt Circa Summam Trig
ta Tyn Pro Laborioso Matheo Puero datam Conscriptt et Actt
tren Plocen Feria 3tia pridie Festi Sanctae Etvigis Viduae et
ctae Dej in Anno Eod per Oblatam porrecti Tum et Librum Metri
Ortus Suj per Illustrem admodum Rdum Paulum Dziegelews
Parochum Bonislaviensem in Anno 1752 d 15 Maj In Boni
Datuatum atq Maonem Coram Actt Castren Plocen Feria 5
pt Dominicam Conductus Paschae in anno 1757 ex parte Suj Contra
illustrem Rdum Valentinum Canonicum Latheranensem et Gn

Paulum

Paulum ac Petrum Koskowskie ex Raõne per Eosd ad Con=
tractum Certum Resignatorium Sortium in Bonis Kosko=
wo Broniszewice et Stradzewo ad Curiam Eor Conductio=
nis Eiusdq non attenta Imperfecta Actt ætate Provili Con=
stituto prætio Conscribi Emunctionis prout Eadem Mão in se
Fusius præmissa obloquitur de nullitate factam Actt ve=
ro indicens Illustris admodum Reverendus Valentinus Canonicus
Latheranensis et Gnõsi Paulus ac Petrus Koskowscy Puncta Bina
xmum in Ordine Resignationis Sortium in Bonis Villarum Kos=
kowa Broniszewice Stradzewo Bogusendy Rycharcice Drozdy et
Gnatij Sitt absq ulla Summa Condictata, In Anno 1755 die 14 maj
In Koskowo Broniszewice Datuata inter Supra Scriptas partes Con=
scriptt et Amicorum Certorum Subscripta alterum in Anno Eod
die 15 Julij Inter prænominatas partes in tuitu Sortium Supra
Exaratarum ad resignand Confectum Item Contractum Resigna=
torium Respectu Sortium in Bonis Koskowo Broniszewice Bogu=
sendy Cum attinens pro Summa Quinque Millium Tyns Condictt
intersepe mentionatas partes in anno 1755 die 13 Octobris Conscript
et Actt Castrens Plocens Feria 3tia pridie Festi Sanctæ Hedvigis Vi=
duæ et Electæ Dej in Anno Eod per Oblatam porrectum Item Dona=
tionem Coram Actt Jsd Castrens Plocens Sabatho postridie Festi
Sanctæ Margaritæ Virginis et Martiris in Anno 1753 Per Gnõsum
Stanislaum Koskowski in personam Gnõsi Petri Koskowski Super Are=
as Binas in Bonis Koskowo Broniszewice Jacens, una Cum Quietatio=
ne pro Summa Centum nonaginta Tyns pro prætio Earund Condictt
recognitt Item Transactiones Binas Sub uno Eodq Actt Videlicet in
Castro Plocens Feria 3tia Pridie Festi Sanctæ Hædvigis Viduæ et Electæ
Dej in Anno 1755 virtute Submissionis in Ordine Resignationis Sor=
tium Bonorum Koskowo Broniszewice et Bogusendy ac Aliarum
Sortium non: Cuptt męczenizna et Osękowizna, ac Arearum Dictt
Stradzewskie in Jsd Bonis Koskowo Consistentium per Gnosum
Stanislaum Koskowski in rem Illustris admtum Reverendi et
Gnõsorum Koskowskich Serviens Alteram Quietationem per Gnõsum
Stanislaum Koskowski de Summa Trium Millium ducentorum
Sexaginta Septem Tyns ex Summa Maiori Quinque Millium
Tyns pro prætio Supra Scriptarum Sortium provenienc in personas
Eorund Illustris admodum Rdi et Gnõsorum Koskowskich Subscriptt

Demum

Demum Intromissionem Coram Actᵒ Jⁱˢ & Castren. Plocen.
Quarta ipsᵃ Die Festi Sancte Hedvigis Vidue et Electe Dej in
Anno 1755 ex requisitione Officiosa Perillustris admodum &
Valentini Canonici Lateranensis Prepositi Skulatoveny
Gnosorum Petri et Pauli Koskowskich Super Sorte Bonor
Kowo Broniszewice et Boguvendy recepti et Per-misteriale
Gnalem Providum Symonem Skolatowski de Skolatowo Authe
et Juratum Recognitt, item Decretum in Cria Plocen Pena
ante Fm Sancte Margarethe Virginis et Martyris in Anno
Inter Nles Joannem Kesicki Actor et Alios a una et Succesor
Cum Gnoli Vladislaj Koskowski Actor parte a altera Latur
Quo mediante Solutio Summe Octingentorum Flor Exam
maiori Nonginentorum Flor una cum pena Lucta in eoq Dec
Expressa adiudicatt est Item Traditionem in Fundo Bonoru
Koskowo Broniszewice Stradzewo Feria 3tia pt Fm Sancti
rencij Martyris in Anno 1743 per Officium Burgrabiale expe
ctᵃ Actᵒ Castren Plocen Fa 3tia ante Fm Sancti Bathol
Apostoli in Anno Cor per Oblatam porrectam in Summa Octin
Flor Polon cum pena Lucta Septem Marcarum Decreto Supr
exarato adiudicatt dimissorum in rem Nobilis Mariannæ a
Szulenskie Nlis Joannis Kesicki Comitis et Alior Subsecutt
super Cessionem Coram Jⁱˢ & Acto Ibidem Quo supra per
Mariannam Gnoli Joannis Kesicki et Agnetem Nis Alberti
koskurski Contes tum Josephum Andream et Petrum ate
Thomam et Mathiam Szulenskie alios q in personam
illustris admodum Rdi Valentini Koskowski Canonici La
ranen et Eius Sanguine Junctos Super Summam Octinge
Flor Polonicalium Factam comportarunt in qua Comport
ne Partes Cor non persistunt imo Sufficiens Comportatio
Documentorum Causam presens Elucidantium ase exposu
pro inde Judicium presens Condescensoriale Sufficientiu
alia documenta preter Comportata itq in instanti Comporten
Quoniam nulla alia Documenta circa se habere allegant pr
Judicium Condescens propijores Partes Utras ad Comprobatio
Juratoriam in eam Rotham prout Ex Eis & Nihil Clarunt ne

circa

nec circa se habent neminiq extradiderunt adinvenit et additur
Eisq Partibus Mtis ad Rozkizandum idq in instanti, Et Quoniam
sibi iuramentum Partes ab invicem indulserunt et Condona=
runt pro inde Judicium Condescens ulterius itaq Causam praesens
prosequi iubet in prosecutione exequendo Contenta Decreti Ter=
restris Plocens ex quo praesens nititur Actt Condescens Contro=
versiis Denuo Judicium pro et Contra exauditis controversiis et Docu=
mentis per partem utramq repositis Consideratis ac bene per=
pensis Licet Quidem, ex Eisq ~~[illegible]~~ Constat Gnosum
Stanislaum Koskowski Bonorum Koskowa Broniszewice
Bogusendi seu Sortium Ibid Sittar nec non vocitatarum Mę=
czenizna et Osękowizna Arearumq Dictt Straszewskie Haeredem
intuitu Earunq 1mo Puncta ad resignandum 2do Contractus
Binos In comportatione Documentorum, Specificatt inter par=
tes modernas pro summa Quinque millium Tyns Condicta=
ta pro pretio Sortium praemissarum provenien discordanter
cum Illustri admodum Rdo Valentino, Canonico Latheranen
et Gnosis Paulo ac Petro Koskowskie Confecisse manibus Contra=
hentium et Amicorum Proprijs Subscripsisse Actt Castrens Plo=
cens Fa 5tia pridie Fi Sanctae Hedvigis Viduae et Electae Dej in
anno 1755 approbasse summamq ad Raonem praecij consti=
tuti Trium millium ducentorum sexaginta septem Tyns ex summa ori
Quinque millium
pro pretio infra=scriptt Sortium cum inclusis oneribus con=
tractu praecipue ultimario expressis Constitutt ~~[illegible]~~ Coram Actt
Castrens Plocens Fa 3tia pridie Fi Sanctae Hedvigis Viduae et
Electae Dej in Anno 1755 per altius dictt Gnosum Stanislaum
Koskowski Cum moderni Actt in ordine resignationis Sortium
Bonorum Koskowo Broniszewice et Bogusendy ac Aliarum
Sortium nuncupttt Męczenizne et Osękowizna ac Ariarum Dictt
Stradzewskie Jacens inivisse, Cum Quietatione Ibid et Actu quo=
supra per Gnosum Stanislaum Koskowski in rem Illustris Admodum
Rdi Valentini Canonici Latheranens, Praepositi Skotatovien sis et
Gnosorum Pauli et Petri Koskowskich Subsecuta Levasse reliquum con=
stituti Pretij In deportationem Circa Fundum Bonorum Praesens
Ab ulteriori comportatione Eorunq Easq partes liberas facit

Koskowski

Koskowo Broniszewice remansisse nec non donationem Con
Actt Ipsa Sabatho postridie Fi Sanctæ Magarithæ Virgini
et Martiris in Anno 1753 per Prælibatum Gnosum Stan
slaum Koskowski in personam Gnosi Koskowski Filia Stri
super Areas Binas in Bonis Koskowo Broniszewice cons
tent recognovisse virtute Contractus intromissionem ex Pa
Perillustris admodum Rdi # Canonici Latheranen Tum Gno
Petri et Pauli Koskowskich Coram Actt Castren Plocen Fa
4ta ipso Die Fi Sanctæ Hedvigis Viduæ et Electæ Dei in
1755 p Mtem Rni Gnalem Providum Symonem Sko
towski Super Sortes Bonorum Koskowo Broniszewice e
Bogusendy ac Aliarum Sortium recognitt intercepiss
Verum Quoniam Præfatus Gnosus Stanislaus Koskow
Ipsæ Contractibus ac Alijs Transactionibus non solita F
ma Conscriptis ac Maone Coram Actt Castren Ploc
Fa 2da Pt Dominicam Conductus Paschæ Anno 1757 a
nullitate contractus ac Aliarum Transactionum illeg
liter Subsecutt Contra Eosd Citt in tempore Interposita
inficiatur ac ex Libris Testimonio Metrices Ecclesiæ Boni
slavien deprompt Ortus Suj, per Illustrem admodum
Rdum Paulum Dzięgelewski Parochum Bonislavien Su
scripto manu eius non nisi viginti unius Annos Edissere
in Competentiam Annor probat ad Jusq naturæ Hæredi
tisq Bonorum Patronimicorum se restituturum Efflagita
Proinde Judicium Condescen attentis præmissis ex Ration
in Judicium Suum permoven Gnosum Stanislaum Kosk
ski Actt ad ius naturæ Hæraditt Prærecensitorum Bonor
Koskowo Broniszewice Cum attinentiis restituit Contractu
Quoq ac Summissionem vi Contractus resignatt contra Leg
positivam et in insolita Forma Statuti inter Easd Partes
conscripta cassat et adnihilat, Quoniam exquietatione Au
Coram Actt Castren Plocen Fa 3tia Pridie Fi Sanctæ H

Valentini

vigi

Hedvigis Viduæ Electæ Dei in Anno 1755 per Gnosum Stanislaum Koskowski a Per Illustri admodum Rdo Valentino Canonico Latheranenq et Gnosis Paulo et Petro Koskowskie Summam Trium millium ducentorum Sexaginta Septem Tynq ex Summa Maiori Quinque Millium Tynq Polonq pro Pretio Sortium infraspecificatarum Provenienq Judicio Suo Condescenq patet Levasse et de Eadq Summa Quietasse proinde Judicium Condescenq Studendo Judiciæ decernit, Quatenus Idq Gnosus Stanislaus Koskowski modernus Hæres Emundando Sortes Suas Bonorum Koskowo Broniszewice Summam Trium Millium Ducentorum Sexaginta Septem Tynq ex Quietatione Apparenq Coram Officio Castrenq Plocenq in et pro Crastino Festi Sancti Laurentij Martyris in Anno præsenq venturo absq omnibus Juris Diffugiis et protelationibus Perillustri admodum Rdo Valentino Canonico Latheranenq et Gnosis Paulo et Petro Koskowskiem Citt et Indicenq, Solvat et realiter Enumeret idq sub pœna Banicionis in ibidq in Casu Contraventionis circa Maonem faciendq Publicanq Lulla per Gnosum Stanislaum Koskowski pœna Trium Marcarum Polonicalium, parti indicenti et Judicio Suo totidq ininstanti parti Cum Summa adiudicatt Judicio Suo ininstanti Solvendo pt Quam Levatam Summam Supra Exaratam Perillustris admodum Rdus Valentinus Canonicus Latheranenq et Gnosi Paulus et Petrus Koskowscy in præsenq Duorum Nobilium et Mlis intriduo una Cum Ædificijs ac inseminationibus pratis utriusq prout in Suam Receperant, possessionem Gnoso Stanislas Koskowski Actt tradant et Dimittant facturi præmissa Idq Citt sub rigore Pœnæ Baonis Supra posito movit pars Citt ad Judicia Tribunalitia Rni Petricovienq, non admissa protestatur Judicium Cum parte reprotestatur post Decisam itaq in Causa Juris Cathegoriam Siquidq Causa præsens respectu prætenq et Aliarum intervenienq Termino originali Comprehensarum vertitur quæ Sine inquisitionibus decidi nequit proinde Judicium Condescensoriale necessariam esse inquisitionem per partes utrasq Educenq intuitu præmissorum censet et Aditur Eisdq Mlis ad Rothizanq Super in Corruptionem Testium idq ininstanti

præstitit

praestitit Gnosus Stanislaus Koskowski in attend. Par.
Citt. Inducat Testes et educat, interogatoria conscribat e
Eiq. parti Citt. Commonicet, Induxit Actt. Suam Inquisiti
nem Pars vero Citt. Suam Inquisitionem non Eduxit in
Inquisitioni Partis Actt. Sese Subijcit proinde Judicium
praesens Condescens Eanq. inquisitionem Suo Coram Judicio Educ
concessam reponere mandat et Quoniam Pars Actt. inqui
tionem in suo Actt. reposuit proinde Judicium Condesce
ad Lectionem eiusq. Condescendit Qua lecta et singula puncta
ac Testium recognitiones bene Trutinata, et per Pensa Quand
Quid ex eaq. inquisitione patet Gnosos Paulum et Petrum
Binas Cum Ligamentis Columnis et Longuriis Stante posse
sione Eorum mente Contractus resignatorij d. 13 8bris in Ann
1755 in Koskowo Broniszewice datuati inter Partes mode
nas in Ordine Sortium in Bonis Koskowo Broniszewice et
gusendy cum Alijs Sortibus conscriptt. ex Actt. Castrens
cens Fa 3tia pridie Festi Sanctae Hedvigis Viduae Electi
Dej in Anno Eod. per utrasq. partes roborati et approbatt.
tustate consumptas Combussisse vectes ad Currus Duos vel p
circa prata locatt. Collegisse Columnas, Ligamenta et Ali
necessaria ad nubilarium pertinens ex Sylva Actt. propria
noviter extruxisse proinde Judicium praesens Condescens a
tentis praemissis iniurijs Partis Actt. per Partem Citt. Causa
Propiorem Eunq. Gnosum Stanislaum Koskowski Actt. ad
probationem Juratoriam in eam Rotham adinvenit Qu
tum Damnorum habet exinde Solutionem pro ijsq. Damn
Causatis rite aparte Citt. ipsi debetur et additur eiq. Mtis ad
thizandum idq. in instanti et Quoniam loco praestandi Jura
ti pro hisce Damnis Causatis pro Summa Viginti unius Ty
et Gnosorum Sex partes Eadem Secum Composuerunt proinde
approbatt. Earunq. Partium Compositione Judicialiter fact
decernit Judicium Quatenus Perillustris admodum Rdus
Valentinus Canonicus Latheranens et Gnosi Paulus ac Petrus
Koskowscy Summam praemissam, judicialiter accordatt. Coram
officio Castrens in et pro Crastino Fi Sancti Laurencij Marty
Koskowskie

in Anno

in Anno præsenti venturo Gnoso Stanislao Koskowski Solvant
et realiter enumerent idq sub pœna Baonis in ibiq in casu con-
traventionis circa maonem Faciendi publicandi Luita per Eosq
Actt pœna Trium marcarum Polonicalium parti cum Summa
Superius adiudicatt Iuditio suo in instanti Solvenda, Nihil
ominus Iudicium Iniungit, Quatenus GG Paulus et Petrus Kos-
kowscy Citt evadant, in Eam Juramenti Rotham prout ullam
Summam ac res mobiles ad rem economicam pertinentes pt
Olim Laboriosos Laurentium Subditum actt aput ips demortuum
et Casimirum Liberam personam protunc in Bonis Kosko-
wo Broniszewice Commorant non interceperunt nec ex Eosq qd
qm participarunt exinde ad nullam restitutionem præmissorum
omnium Actt non tenentur et Additur eisq mlis Iudicio suo
apparitur ad Rothizandi idq in instanti præstiterunt Supra
scripti GG: Paulus et Petrus Koskowscy una cum per-Illustri ad-
modum Reverendo Valentino Koskowski Canonico Latheranensi
Fratre suo Germano Rotha Supra scripta per Iudicium suum
ips Deprompta qua evasione attenta Eosq Citt a quavis Impetitio-
one et Causa Intuitu præmissorum omnium Liberos Facit et
pronuntiat, Quo spectat Indictiones GG Constantiæ de Zalew-
skie G: Stanislaj Koskowski et Mariannæ de Smardzewskie pri-
mi olim G: Michaelis Koskowski Secundi ad præsens voti G:
Simonis Zmijewski Contum Contra Perillustrem admodum
Rdum Valentinum Canonicum Latheranensem et Gnosos Paulum
ac Petrum Koskowskie Introductam Respectu provisionum
pro Tribus Annis a summis Binis Prima Tyne Gnosam
Koskowska Concernens Altera G: Mariannam de Smardzewskie
ultimo Voto Zmijewska ac Per Eandem G: Zmijewska, marito suo Se-
cundario inscriptt ips maritum respiciens virtute Conctus resi-
gnatt inter Partes modernas principaliter Agens de Data et Anno
in Connott documentorum aliorum Supra specificatt conscriptt provenientes ad
Solvendi per Ptem Citt assumptt Quoniam G: Stanislaj Koskow-
ski Actt Maritus et Filius, ante Conctum Resignatt cum parte
Citt in anno 1755 a Summa 3267 Tyne in ante per ips Contracti
provisiones Parti Citt ad Summam Centum Sexaginta Sex Tyne
per suum Iudicium moderatt et per medium Computt attentarum
scriptis, manualibus, in connotatione Documentorum expressis non
persolvebat idcirco Iudicium Condescens provisiones Provisionibus ab
millecentum Quinquaginta Tyne

250

invicem

ab invicem per Partes utrasq ad se prætenq Compensanq Judi-
cium declarat, et intuitu Earunq Judicium Eisq partibus, perpe-
tuum impunit Silentium, Salvam Tamen Vindicationem provi-
num pro tribus annis a Summa Trecentor Tynq provenienq reten
et Per Gnosum Stanislaum Koskowski a Perillustri admodum Rdo
Canonico Latheranenq et GG Paulo et Petro Koskowskis Levatt G Ty-
nis Zmijewski per Gnosam Mariannam de Smardzewskie Conte
eius Marito suo inscriptt aput Eunq Gnosum Koskowski reservat
et præcustodit, Quo interest indictionem Perillustri admodum R
Valentini Koskowski canonici Latheranenq contra Gnosum Sta-
nislaum Koskowski Actt Habitt Judicium Controversijs Partium
exauditis Considerata Maone Coram Actt Castrenq Zacrocimen
Fa 6ta pt Dominicam Exaudi proxima Anno 1757 ex Parte in-
dicenq Et Aliorum Contra præfatum G Koskowski et Alios respec
Equivaloris Sex Aureor Hungaricalium per Supra prælibat
G Stanislaum Koskowski Actt modo Accomodativo Acceptiacau-
arum intervenientiarum prout Eaq mao in se fusius obloquitur
facta propiorem Eunq Perillustrem admodum Reverenq Koskow-
ski Canonicum Latheranenq Indicenq ad Comprobationem Ju-
ratoriam adinvenit prout Equm non modo Donatorio verum
accomodativo ab Eoq Perillustri Rdo indicenq accepit exinde ad
Solutionem eiusq Equi Seu valorem Actt indicenq tenetur et addi
Eiq Perillustri admodum Rdo Canonico Latheranenq Mlis ad-
thizandum idq in Instanti præstitit, Iq Perillustris admodum
Rdus Koskowski Canonicus Latheranenq indicens Super Summ
Sex Aureorum Hungaricalium pro Equo accomodato debitam
qua comprobatione attenta Judicium Sententiat quatenus Gnosus
Stanislaus Koskowski Summam præmissam Sex Aureorum
Hungaricalium Juramento evictam Coram Officio Castren
Plocenq in et procrastino Ti Sancti Laurentij Martyris in Anno
præsenq proxime venturo absq omnibus Juris Diffugiis Eiq Peri
admodum Rdo Canonico Latheranenq indicenq Solvat et realiter
enumeret idq Sub rigore Supra Scriptt Pœnæ Baonis Luita per Eum
Gnosum Koskowski pœna Trium marcarum Polonq Parti et Judici
Suo totiq parti Cum Summa supra Exarata adiudicatt Judicio
suo in instanti Solvenda.

Quantum atti

Quantum attinet Cathegorias Trinas 1mam Gnosorum Casimiri Koskowski et Ludovici Cieszewski profinali decisione ad Terminum Praesens Condescens cum Gnosis Stanislao ac Perillustri admodum Reverendo Valentino Canonico Latheranensi tum Gnosis Paulo et Petro Koskowskie remissam Juditium Controversiis Partium Exauditis Quo ad primum Actoratum quando Quidem Juditio Suo documentaliter probatum est, Gnosum Ludovicum Cieszewski Summas Binas et Quidem primam Quadringentorum nonaginta Tynę ultra pretium Bonorum Drozdy Gnoso Stanislao Koskowski anteacto Eorunq Bonorum Drozdy et aliorum Haeredi annumerasse Scriptoq manuali de data eius in Rycharcice Jezewo d 16 Junij Anno 1758 conscripto manu Eiusd Gnosi Stanislaj Koskowski in praesentia Dignorum Amicorum inscriptio Specificatio Subscripto sibi adsolvendę assecuratam esse, tum Quoq altera Centum Septuaginta Septem Tynę et Grossorum Viginti unius Polonicalium Scripto certo manuali in Rycharcice d 16 Junij Anno Proxime Elapso 1758 datuato solvi assecurasse demum Poenam Triplicem Quatuordecem Marcarum Polonicalium p Juditium Terrestre Zawskrzense, Virtute Decreti # Terrestris Zawskrzensis Anno 1757 concernendę per Gnosum Autem Ludovicum Cieszewski Gnoso Valentino Gotkowski Instigatori Eiusd Judicij Terrestris Zawskrzensis mediante Scripto manuali in Srzeńsko sub Celebratione Judiciorum Terrestrium d 5ta marcij in Anno 1757 datuato intercedendo Eundę Gnosum Stanislaum Koskowski exolvisse et In Pernonam per Solventis eodę supra mentionato Scripto per Praefatum Gnosum Instigatorem Judicij Zawskrzensis Transfusam esse, idcirco Judicium attentis praemissis Scriptis decernit Quatenus Ipsi Gnosus Stanislaus Koskowski Summas praemissas una cum poena Triplici Quatuordecem marcarum Polonicalium Supraspecificato modo pacificata in unum Junctas efficientes Summam Septingentorum Viginti Tynę Grossorum Viginti Tres Polonicalium, atq insublationem Binarum Condemnationum respectu praemissarum Summarum in Cro Plocensi obtentarum Per Quatuordecem marcarum Polonicalium Idem

Eiusd Judicij

Gnosus

Gnosus Koskowski G. Ludovico Cieszewski coram Actt Cas
trenę Plocenę in et pro crastino Festi Sancti Laurencij Marty
ris in anno præsenti proxime incidenę Solvat et realiter e
meret idq. sub pœna Banitionis in termino præfixo in Casu
contraventionis circa maonem Faciene publicando Judicio
vero suo quo ad sublationem Condemnationum Simplicem
Quatuordecem Marcarum Polonicalium sub rigore suprascri
to instanti Solvenę Quo ad pœnalitatem super Gnoso Stani
slao Koskowski Decreto Terrestri Zawskrzenę in Strzensko
Fa 2da pt Dominicam invocavit Quadragesimalem in An
1757 inter Eunę Gnosum Cieszewski Actt ab una et Gnosum
Stanislaum Koskowski ac alios lato exvi Circumscriptionę
Honoris et Variationis Transactionum Extensam Quoniam
Supra Scriptus Gnosus Stanislaus Koskowski præmisso De
creto tam in puncto Sessionis Turricæ quam Solutionis Cri
menalis Pœnalitatis Contravenit idcirco Judicium Contra
venisse G. Koskowski adinvenit decernendo Quatenus in sa
tisfactionem memorato Decreto Tum pro Contraventione
Eiq. Turrim Castrię Plocenę in et pro Crastino Fi Sancti
Laurentij Martyris ingrediatur eiusq. Sessionem per spa
tium Octo Septimanarum Continuet et expleat necnon
in Egressu de Turri Pœnam Quadruplicem Quatuordec
marcarum Polonicalium sub pœna Baonis Coram Act
Castrenę Plocenę Circa maonem Faciendę Publicandę Ju
dicio vero per medium in instanti sub soluto rigore supra
appositt Solvat et realiter Enumeret, In sublationem Con
demnationis Coram Actt Castrenę Plocenę Feria 2da
Fi Sancti Petri in vinculis 1757 Anno Circa maonem
vigore decreti Zawskrzensis ex Instantia Gnosi Ludovi
Cieszewski super Eorq. Gnoso Stanislao Koskowski interm
no satisfactorio obtentæ pœnam duplicem Quatuordecem
marcarum Polonicalium tum pro contraventione Decr
Pœnam Simplicem Quatuordecem marcarum Polonicalium
In termino suprascripto, Judicio vero Simplicem pœnam
Quatuordecem Marcarum Polonicalium sub rigore supe
rius apposito solvat et realiter enumeret Quo spectat
Actoratum Gnosorum Michaelis Parentis et Alberti Filij Kow

lewskich

Kowalewskich G. Stanislao Patruo et Paulo ac Petro Filiastris Koskowskiem institutis et pro Finali decisione ad Terminum p̃sentem Condescendentibus remissum Judicium Contro-
versiis partium Coram Se inductis exauditis Siquid
Judicio suo Condili ex propria Oris Confessione G. Stanislaj
Koskowski Actis Equum G. Michaelis Kowalewski parentis pro
primum Pili Kary una cum Epitiphio ac omnibus requisitij
per Eung G. Koskowski nulla de causa in Bonis Koskowo Bro-
niszewice G. Alberto Kowalewski Filio prolunc in eis q̃ Bonis
existenq̃ ac Per prefatum G. Koskowski ad Domum G. Mar-
tyni Koskowski conducto violenter intercepisse eumdemq̃
ab anno 1755 Videlicet ab actu Arresti in Cro. Plocenq̃ Ter. Elapt
Dnicam Ramispalmarum per Mtem Frei Fratem Provin-
cialem Wiatrak de Miedzeszyno Authenq̃ et Jurat. Kleo
gnitt ad annum p̃senq̃ huiusq̃ aput se detinuisse exinde
Carentia Laborum pro Tribus Annis ac ab eoq̃ Equo pve-
nienq̃ privasse ac in tuitu eiusq̃ Equi processum in Judicio
officij Cronq̃ Plocenq̃ alijsq̃ Subselijs cum actus Dicto G.
Kowalewski intentarum instituisse qm obrem Judicium p-
sens Condle Sententiat Quatenus tam G. Michael Paren. Va-
lorem Equi intercepti qm Carentiam Laborum ab eoq̃ Equo
p Tribus Annis p̃venienq̃ Quam Albertus Filius Kowalewscy Epho
phijq̃ eum omnibus necessarijs Comprobent, idq̃ iniustanter
additur eisq̃ Mtis Judicio suo apparitur ad Rothizanq̃ pre-
stiterunt et Quidem G. Michael Parens tam valorem pro Equo
Super Summam Quinquaginta Quinque Tynq̃ qm Carentia
Laborum ab eoq̃ Equo pro Tribus Annis provenienq̃ Super Sum-
mam Centum Tynq̃ Jam vero G. Albertus Kowalewski Filius
Super Quotam viginti Tynq̃ pro Epitio cum Omnibus neces-
sarijs intercepti Qua Comprobatione attenta decernit Ju-
dicium Quatenus G. Stanislaus Koskowski Summas supra
exaratas in unum Centum Septuaginta Quinque Tynq̃
officiq̃ Juramento Evictas Coram Officio Castrenq̃ Plocen
inch pro Crastino Ti Sancti Laurencij Martyris in Arce
presenti Venturo G. Kowalewskiem Solvat et realiter Enumer-

ret-

enumoret idq sub pena Bañis inibiq in Casu contravenãs
Circa mãonem faciendq publicandq Lata per eund. ℣. Kowsk
pena Trium Marcarum Polonicalium, Parti et Judicio suo
totidem parti Circa Solutionem Summarum Superius adiudicat
Judicio suo in instanti Solvenda in Sublationem Vero Condemnatio
num Quadrinarum et Quidem Trinarum Unius Feria Secund
pt Fm Visitationis Gloriosissimæ Virginis Mariæ in Anno 1757
Alterius ibidem Feria Secunda pt Dominicam Oculi Quas
gesimalem in anno 1757 In Judicijs Crõng Plocenq Tamq
Quarto in Judicijs Terrestribus Lawskrzenq in Szczenska Fer
Secunda pt Dominicam invocat Quagrageſimalem in anno
Bog ex regestro Penalium Rationc non Solutionis Penæ Duplic
Quatuordecem marcarum Polonicalium Decreto Judicij Terre
stris Lawskrzenq in Constitutionem Loci Standi pro obtentis Con
demnationibus Binis Crõng Plocenq adiudicatb ex instantiâ dum
Scripturum ℣℣ Kowalowskich obtentarum Super ℣ Stanislai
Koskowski Sententiat Judicium in Quatenus idem ℣ Koskowsk
pro Qualibet Condemnatione per Quatuordecem marcarum Po
lonq parti Judicij vero duplicem Quatuordecem Marcarum Po
quæ sunt Indultæ, tum Secursivam Penam Duplicem Quatuor
decem marcarum Polonq Decreto Terrestri Lawskrzenq adiu
dicatb ℣℣ Kowalowskim Coram Officio Crõng Plocenq in Octavis
Festi S. Laurentij Martyris in Anno præsenq Venturo Subrigor
Supra posito Solvat et realiter enumeret Decreti præsentis Vigo

Jacobus Kęsicki Camerarius Terræ. Plocen. m.p.a.

Officium præm. Castri Capitl Plocen ad Oblationem
Ludovici Cieszenski Decretum impraesent Condescenden
ale in Fundo Bonor Kusiewo Dmuszewie mat
Basko inventorias per Judicium Terr Plocen Came
ratus Promulgatas Manuq Eius Subscriptas respondent
ad actitanc actus pred impraesent suscepit mandato
sequen. immediate Originale Eiusq Decreti cum
Extractu relatio
Plocen Sabbatho infrascripto Festi S. Lau
rentij martyris A. Dñi 1757

Decretum Conde=
scensionis inter Partes
Intro Contentas in Fundo
Bonorum Koskowo Broni=
szewice et Aliorum prola=
tum 1759no Annô,

441

Actum in Curia Bonorum Sedyna Sorbey S. Anto-
nij Sedyerski hereditaria Feria Secunda post Fm Divæ
Annæ Genitricis Mariæ proxima Anno Domini
1759no

Judicium Terrestre Loci et Notariatus inscripti in Pre-
sentia Honor. Francisci Sulenski Burgrabij Castren Loci
et Joannis Brudzinski ac aliorum plurimorum Nobilium
ad actum presentem congregatorum nec non mihi Notario Pu-
blici Loci Residentis de Villa Sedyna authi et juxta autho-
rem subscripti et Cum requisitione. In Virtute Decreti Ju-
dicij sui in Loco Feria Quarta ante Fm S. Catharinæ Virginis
et Martyris in anno proxime elapso 1758 per inter Partes
infrascriptum motati Cum inscribendo limitationi
in Curia Bonorum presentem Feria Quarta post Dominicam Mi-
sericordiæ in anno currente per Judicium Curiæ
Judicatus, fatti et ad acta Castren Loci Sabbo post Fm
Divæ Annæ Genitricis Mariæ anno quo supra per
Actoratam Querelæ per exequendis Decreti Suprascripti Jud-
icij sui Contenti comparendi et Videre Jurisdictionem Cu-
riæ coram Prefato prius Voce mihi Supremus specificati
Loci et Securitate Actibus publicis Judicis competentis
ipsa fundata Partes ad Comparendum Loci mihi ac-
tuario demandavit Jus in Curia acclamato Partibus
ipsis et quibus Actore Fno Alberto Sedelo plr. Citato et
Judicem Fnis Michaele Lisowski et Marianna de Labo-
rowskie primi ad S. Antonij Sedyerski Loci ad presens
Vati in ejusdem Exequibus Agente Conserte in Assistentia
Maritali sui plr. Fnis Antonio et Cunegunda Sedyerskie
ad S. Antonij Sedyerski Filios et Filias minores nihil Ha
bentes in Sola tantum Assistentia Judicij presentes per Fm Fran
ciscum Sulenski de Sedyna Adjutatis Fnis Salomea
S. Mathej Laguna et Anna primi de S. Mathej Jarzechowski
ad presens Vati Loci S. Antonij Strzyszewski Consortibus
Durantowny per Eosdem Fneres Maritos suos Suos
et Earum Curatores Tum suarum minus plr. Isa Eva Cha-
rowska S. Jacobi Zychorski Conserte adjutata in Assi-
stentia Fni Francisci Sulenski Loci per Eosdem plr. Judi-
cente Nobili Mariannæ Machinski primi de Alis Spathuli
Obrzelski ad presens Vati Loci Alis Casimiri Zyserskie
Conserte in Assistentia Fni Francisci Sulenski Loci plr.
Adjutato Nobilibus Matthia Chudzynski plr. comparen
et Cum juste intervenerit. Lecta per Decretum ante-

rius

et subscribus

Judicij sui Consul per Dios Liscurke Conjuges impetra-
rum presen religiosarum creditorum adstatuit Provide re-
nen Eosdem Dios Liscurke Conjuges Satisfacere Decreto cui
Capdesensi alias interim in Dicto edictorum religiosa-
rum Creditorum Judicium censet ibi in instanti Et quia dicti
Dni Liscurey Conjuges Nobiles Andreas Brunerski
ac Pupillos ejus tum quorumvis minum Chudzenski ac se-
rorum adstantes Conjuges ad Statum et quietem Re-
rum Brunerski ac Pupillos ejus ad Bona curatorem Super
Summam Mil Florenorum Polonicalium Dni Simonis
ad Bona Kunerski, ex quo R Chudzenski ad Bona Sme-
rzens per ipsum Nri Gratum Dominum Suprascripti Lu-
cam Sic Basa de Villa Selcurn authum et Juratum re-
cognitam sue in Judicio reproductum et adstantis
Nobilis Mathias Chudzenski presens in Curia resedit
Pleni Satisfactione in Premissis adinventa Partibus
ulterius Causam prosequi patet in Presentiarum ver-
ulterioribus Partium Contraversijs Causam se inductis etiam-
tis Dans Sab Contumaciam religiosarum creditorum semper
Nobilium Andreae Brunerski ac Pupillorum ejus ab cujus-
nominis Kunerski pro Curia presens adstatis de nu-
tuo Partium comparere Consensu Actum presens
Capdesensium cum toto negotio ac Partibus ipsis cen-
sus rigore Decreti Judicij sibi ad Captionem Diem Oc-
cti assumptionis in Cesum Dentsch Lind Virginis ma-
ridi in anno presens venturam Limitavit prorogavit
ut parent ac Pertulit prout presens Limitat prorogat
ac Pertulit Causam Judicio pubblicam in regia Dentsch anteriori
& Curiam Curiae Cancellariae Terminum Actus in Dicl com-
parendi Peremptorium Decreto praesentes Super
vero Disparere Nobilibus Andrea Brunerski ac ejus
Liberis, tum Andreae Kunerski Judicium Parti inhibet
Jonesi Michaeli Liscurki et Mariannae Laburowska Co-
jugibus Condemnationem obtinere permittit et, Pub-
cando Edictum in Curia amicorum Judicium ulterio-
rius gravaminis Protensionum Partium Manens ad
diem Actis Judicij sui assignatum ibi in instanti Di quia
Actis Satisfactionis mutui ac Petitionis a Judicio
presens Nobilis memoratos Nos Brunerskie ac
Kunerski Disparentes esse banitos Juri Communi
contraries et rebelles ante Cujam fundate Jurisdi-
Et quia Dni Gl. Liscurey Conjuges Nos ad N. Jo- Actum
Judicij Kunerski adsitent adstantque vero sub Pa-
Banitionis comparent. Decreti prorogare

Jurisdictionis in Praesentia plurimorum Nobilium Mil. adstans alta sua praeconica et Sonorosa voce proclamavit, publicavit et ad notitiam omnium Deduxit, de quo praeser fecit relationem. Postquam Publicatam Banitionis Poenam Eamque Judicium Causam praeser pro Executione per agendam ad Officium loci Capitaneum seu ejus competens Officium remittendam censuit censetque praesens.

Josephus à Kozłowo Kozłowski Notarius Ctrus Palatinatus Plocen. m.p.

Officium praesens Castrensi Capitaneatus Plocensis ad oblationem G. Michaelis Lisowski Decretum condescensionale Limitationis Infrascriptae in Bonis Inferius nominandis officiose per infranominatum Magnum Judicem expeditum una cum Condemnatione sub Nobilibus Bronowskie et Kurowski obtenta reproducentis ad acticandam actisque ingrossandam suscepit in Tenore sequenti (inseratur) Originale Ejusdem Decreti circa acta relictum. Ac manu ipsius propria subscriptum.

In Cro Plocensi Feria Tertia post Festum Divae Annae Genitricis Gloriosissimae Virginis Mariae proxima Anno Dni 1759.

Limitatio in Fundo
Bonor. Seligno per
Judam Phre Nov. Ro-
tariatus facta.

1759no

Actum in Bonis Szumanie Inōri Joannis Karski Ad
reditarijs ante hortophorium Aquile cerune Bonor
Fenā Tertiā post Dominicam Septuagesimā pro
ximā anno Domini Millesimo Septingentesimo
Tricesimo Secundo.

Coram Inōso Laurentio Micieyenski Burgrabio Castren Stocen in
Gentia Inōsor ac Nobilium Alberti Micermhowzky et Jacobi
Dembrauski nec non Mis Knō Inātis Provid Pauli Sobol
de Drobin authentice et jurate ad hunc actū assumpte et cum
auctamantis Quiquā Inōsus Burgrabius Castren Stocen inhae
do Legibz et Constitutionibz Regni de peragendis Executionibus
Sanctis Satisfaciendo gro munen officij Sui ac ad citacionē Mpis
Mathiae Dąbowski Judicis Et vice Capitanei Castren Stocen emana
do ex regressione offerosa Inōri Dominici Przerembowskiego etc
vincendo ore Decreti seu Pena Infamie de actu ejus Petitorio
in Judicijs ordinarijs gnaliby Inbunalibus Knō Pena Tertia post
Festū Immaculatae Conceptionis Beatissimae Virginis Mariae
proxima Anno Domini Millesimo Septingentesimo Tricesimo Pri
Super Inōso Joanne Karski occasione per eundē Inōsum Ham
ejus Inōso Przerembowski ā varijs personis et Principalibz Plen
potenti et agenti Jurium ad officium Castren Cant. Stocen
procedendo varijs extractibz pro Judicijs Inbunalitijs
Knō Petitorijs Seu Pena discedenti ad Famulo vel publice
in Bonis Szumanie voluenter interceptionis ejusdem actū
Dominici ad Famulo ad residentiam Suam in Bonis Supe
nominatis adductionis adductis et nominatis primo tractationis
intentionem attentationis ejusdem cū toto apparatu et dispositio
bus eandē circumpabz interceptionis interceptus ejusdē et rec
eusq incarcerationis vlas Bona Caused et proprijs laboribz in
is existed obtentū et publicatū Stolendescendit ybidem Juris dic
tionem suam officiosam custodiendo pius percunctū Mis nunt
Juris voce et Tuentabe publica circa ejus modū actus obser
vari Solita proclamata fundavit Partes utrasq tam actō
rem quam reū citatas ad Judicium Et cum ejdē Mis
auctamare et mandavit ad cujus Mis auctamationem
per venientes Actis Alberto Micermhowzki Plenipotentis
Inōri Dominici Przerembowski reproducto Supra scripto Decre
to Inbunalitio Knō Petitorio Seu Pena Infamie exinstan
tia memoratis Partes actorea et prorea Super eaq Parte
Actā Jurentis obtentū et publicatū petijt Executionem
fortem et inderogatam de Bonis predicte Actē Jurentis Partes
fieri et peragi cujus affectationi Inōsus Burgrabij annuen
do Executionem gradatim de Bonis prorea Actati peragere
voluit verum quoniam ex adverso per venientis ejusdem et Pro
cus Joannis Karski Actus et prorea cauā Executionem
his formalibz bronią y niedopuszczaiąc tey Executicyi bom Pa
nu Przerembowskiemu nic nie winien tylko te ordynaryą
Tynfow Za konia ktorego wzięli targem od Pegomoscia to mu

Executionem

447

oddam a niech mie niektoci a konfuzyą ktorą Ygmść uz
puie wszakże y Ja mam od Imci uczynioną niech się domyśl
Z takiey racyi to sobie ab invicem pokompensuymi impugna
et fieri non admisit qua attenta Impugnatione Ad Gnosę Burg
bus in haerendo Legi positivae Causam eandem cum toto ejus effec
ac partibus ipsis pro ultenori Convictione fortioną demanda
da Executione ad Judicia Tribunalitia Rni Pelncovienę ren
sit remittitq praesentem conservando in ibidem Partibus terminu
Comparendi peremptorium. Laurentius Wieczfienski
grabius Castrensis Plocensis Manu propria

Officium praesentis Castrensis Capitanei Plocensis ad oblationem D. Ja
sephi Kruszewski Actum peractae executionis in B. inferius
nominandae officiose per Gnosum B. C. P. expedita manuq ipsius propria
Subscriptae reproducens ad acticandum Actisq praesentis ingrossandum
cepit in Tenore sequenti (inserat).

Sub Actu Quod Subcelebratione Judiciorum F. 5 post Dominicam
Septuagesimae proxa Ao Dni 1732.

Actus ~~Oblata~~ peractae executionis in Bonis Slumanie.

1732

Actum in Fundo Bonorum Zdroiek Feria Secun
da post Festum Divae Annae Sanctis
ei Gloriosissimae Virginis Mariae
Anno Domini 1759 In Praesentia Exa
Sentini Lotkowski Instigatoris Judicij Trnis
Zaurkzen Bernardi Zottowski Cari
miri Loscimirski Matthiae Bagienski Cancellarij Trnis
Zaurkzen
ac aliorum Nobilium ad actum Praesentis Congregatorum
nec non Sacri Regni Senatoris Provinciae Flora
ni Chrapenski de Przeczanowo authei
et Jurati

Judicium Trnae Zaurkzen Inscriptum
ex mente Decreti Judicij Trnis Zaurkzen
de actu ejus in Sulava in Trnis Commun
bus Trnibus Feria Secunda post Octavas Fe
sti Sacratissimi Corporis Christi Domini
proxime praeterita anno praesenti inter Generosum
Antonium Wolczynski Bonorum Zdroiek et
Sestis in Dlutowo Haeredem et alios absona
ac Paulum Majewski Parte ab altera Con
descensio Judicij Sui unius aut Duorum absentia
non obstante infendum Suarum et Bonorum Zdro
iek et Sestem in Dlutowo respectu desola
tionis aut reparationis Bonorum Inseminatio
nem auctarum seu deperditarum Cae
terarumque Praetensionum Termino Comprehen
sarum Quoad ejus educendi Inquisitionibus
Inquirendarum et Investigandarum Juramen
torum pro oportunitate Causae a quo de
bebitur excipiendorum Suspensionis Judicij
Sui resolvendae et Solutionis Summae in vim
exemptionis

provenientes demandandae ac praetensionibus fundi Li Just
debebitur praefigendae Cunctarumque praetensionum Juxta Ter
minum Partibus actoreae finaliter decidendarum idque
Lubrigore Poenae Banitionis super Parte Contravenientis
est injuncta et pro eodem Condescensionis Termino ad
tatio Ennosi Josephi Jurski Vnotarij Trni et Ca
stren Ciechanovien ~~antecessi~~ Ennoso Wskrzynski
demandata. Itaque die hodierna in actu Contenta
ex requisitione Partes actoreae Judicium Condescen
dendo et Jurisdictionem suam officiose cum Omni
Securitate publica circa actus Juridicos fundando
Partibus Inscribendas Comparitiones apparitori
Sibi acclamandas mandavit in quo Termino
Partibus Ennosi Antonio Thadeo Wskrzynski
Actore pter Ennoso Antonio Sturzewski Itaque acto
re pter Citato et Judicente E. Paulo Majewski
per E. Valentinum Zolkowski actu Trribus Zaw
skrzyn in Sitava F. sela post octavas Festi
Sacratissimi Corporis Christi Domini proxime
Tenta anno praesenti specialiter Inscriptum Pro
nipotentem Adcitato E. Josepho Jurski Vnotario
Trni et Castren Ciechanovien pter Ennoso Georgio
Sturzewski Praefecto exercitus Rni Judicente pte
~~Comparentibus~~ E. Matthaei Majewski Judicente pte
Comparentibus et Secum Judicialiter Controver
tentibus quarum Partium Controversys Coram
se Judicatis exauditis quo ad ~~obiectam~~ desola
tionem aedificiorum per actores Citato obie
ctam et e Converso ad bonificationem super
Inseminationem ultra Inventarium Status Bon
Zdrojek die 22 Junij vri anno 1784to Conscri
ptum per Citatum Importat ab actoribus Pte
sam ad revisionem aedificiorum Curialium et Cru
thenalium necnon revisionem Camporum hy
malis et aestivalis se cum Partibus Contulit

qua revisione aedificiorum et camporum expedita quando
quidem ex re oculis subiecta Judicio suo constat. Eazam
unam in qua Laboriosus Antonius habitaverat (ut Inven
tarium Status Bonorum edisserit) veterem et holodium L. Ja
cobi Krzepa stante obligatoria possessione Enosi Pauli Maje
wski lapsui cessisse, ovile vero et holodia curialia
bina stramine per Enosum obligatorium possessorem con
tegisse et tectorum non hujus fundi subditum ad conte
genda sarta tecta conduxisse et eiq ab eadem contectio
ne solvisse proinde eadem contectione tectorum et solutio
ne tectori facta lapsam Eazam et holodium cmetho
nale uti vetera compensanda declarat quo vero ad
expensas seorsivas in extructionem fornacis curialis
et in nuptias Laboriosi Taler erogatas comprobet
Enosus Matthias Majewski ab eodem Enoso Paulo Maje
wski Tenutarius possessor quantum pro prima repara
tione fornacis et nuptijs L. Taler expendit nec non
super realitatem Inventarij Status Bonorum per partes
post conscriptionem non subscripti in Judicio suo nunc
producti quod Enosus Wolszynski pro suspecto repu
tat idq in instanti et additur mihi ad Rothisandum
praestitit pro reparatione fornacis et expensis in nu
ptias super quotam Trigenta Tymphonum et realita
tem conscripti Inventarij Status Bonorum qua com
probatione attenta eosq Trigenta Tymphones in
termino et sub rigore infrascripto eiq Enoso Matthiae
Majewski solvendos declarat Inventarium vero Status
Bonorum validum et nulli suspicioni subesse judicat
repetitionem autem et vindicationem octodecem
Tymphonum in vim census stante Tenutaria posses
sione ejus retenti provenientium apud praefatum La
boriosum Talar liberam praecustodit. Quantum
attinet bonificationem pro superinseminationibus
varij Erani praetensam quoniam ex expedita revisione
camporum et confrontatione suprascripti Status Bono
rum patet Enosum Matthiam Majewski diligenis hyema
lis ducentos viginti unum diligenis vernalis ducentos

Septuaginta duos pisorum viginti sex Ocimi ducentos
viginti duos avenae ducentos Nonaginta quinque
hordei nonaginta tres omnes hyemales ultra inventa
rium superinseminasse eandem superinseminationem
Liquidem actores taxam earum per Judicium suum con
descensoriale solvere recusant. Libere Enoso Majewski
omnis praemissi grani in singulis locis in longum et latum
qualis ex dispositione superum moderno apparet anno
sine ulla praepeditione actorum colligendam disponit salvo
repetione ejusque decessus in inseminationibus Enoso Wskrzy
nski apud antea actos Bonorum Zdrojek Possessores videlicet Eno
sos Jarskie Unotarios Terres et Castrensis Ciechanoviensis et
Kossakowskie reservata Enosus quoque Matthias Majewski
pro deriderantibus triginta duobus sulcis hyemalibus tritici ad
mentem supradicti inventarii status Bonorum non seminati
Enoso Wskrzynski triginta duos Tymphonos pro termino
infrascripto solvat seu sibi Enosus Wskrzynski ex summa
E Majewski defalcet. decisa itaque et determinata Cathego
ria respectu praetensionum fundi pululantium resolvendo
suspensionem per plenum Judicium suum Terre Zawskrzen
facta inhaerendo inscriptioni obligatoriae super bona eadem
Zdrojek et sortem in Dłutowo coram actis Castrensis Cie
chanoviensis Feria tertia post Festum Sanctissimae
Individuae Trinitatis in anno 1752to per praefatum Enosum
Antonium Wskrzynski in rem Enosi Pauli Majewski
moderni citati in summa septem millium Tymphonum
Polonicallium recognitae, nec non seorsim scripto manuali
de data ejus in Grodek Podlaski die 30 maj in anno
1755to super summam trecentorum Tymphonum
per eundem Wskrzynski in rem praefati E Majewski ~~praet~~
dato solvi una cum provisione assecuratam injungit
Judicium quatenus Enosus Wskrzynski actor si vult adire
possessionem praefatorum Bonorum tam summam praefatam se
ptem millium Tymphonum in vim obligationis exposita
quam trecentorum Tymphonum ad scriptum manuale con
tractam una cum provisione a data scripti proveniente per
medium computanda ad sexaginta Tymphones reducta
in et pro Feria secunda post Festum Sancti Petri in
vinculis

in Vinculis in anno praesenti proxime ventura Coram officio
et actis Castrensibus Plocensibus Generoso Paulo Majewski seu qui
speciali Plenipotenti sub Poena Banitionis in ibidem
in casu contraventionis publicanda solvat et realiter
enumeret Citatus vero de levata quietet. et post levatam
in triduo de Bonis in praesentia Mtis et decoris Nlium in eo
statu in quo ad praesens reperiuntur condescendat. nihil
ominus in termino suprascripto levationis summae Generosus
Matthias Majewski securitatem summae mille quatuor
Tymphonum et grossorum septem decem Polonicalium
Generosam Hedvigem Burska consortem ejus respicientis
per eundem D. Paulum Majewski actis Castrensibus Sculte
tialibus Lautembergensibus Feria quarta ante Festum
Sanctae Catharinae Virginis et Martyris anno supra
scripto 1754to in Bonis Zdroiele summaque praefata septem
millium Tymphonum Inscriptae uti localis praevia
de eadem Inscriptione Lautembergensi per Generosam Ma
jewska quietatione in substantia sua procideat sub
rigore Poenae Banitionis in ibidem in casu contraven
tionis extendendo ad extremum quantum ~~[illegible]~~
attinet. actoratum Generoso Josepho Jurski Vnotario
Trni et Castrensi Ciechanoviensi attestante relatione
authentica Coram actis Castrensibus Ciechanoviensibus Feria
Sexta in Crastino Festi Divae Annae Genitricis
Q. V. Mariae proxime praeterita anno praesenti per
Procidam Josephum Zajączkowski ex Parte D.
Wolskrzynski recognita pro termino praesentis Conde
scensionis ratione dandae Justificationis et
remonstrationis summae praefatae septem millium
Tymphonum Polonicalium super Bona eadem Zdroiele
Studio ejusdem D. Jurski contractae ubinam et in quo
rum deportationem onerum conversa dit Justi
tutum eandem terminum discutiendo ex summa
eadem septem millium Tymphonum ultra pacifica
tionem oneris Generosi Stuszewski ex re olim D. Joan
nis Wolskrzynski Parentis actoris obloquente De
creto condescensionali in fundo hereditatis Bonorum
Zdroiele Feria quarta post Festa Solennia Sacri
Pentecosten in anno 1754 lati et Coram actis Castrensibus

Imo

Proxime Feria quinta intra Octavas F. Sacratissimi
Corporis Christi Domini anno eodem oblatuati deposita
torum Summam Quatuor Millium Trecentorum Tri
ginta Septem Tymphonum restantem a Eno Paulo
Majewski Majewski circa dimissionem Bonorum
eorundem Zdroiek levatam apud eundem Z Jurski (quam
ubinam Convertit nullis documentis probat) haerere
palpatur, et ut Enosus Owskrzynski actor Se
curitatem Summae Sorores Suas Germanas in vim
dotis de Bonis Paternis et Maternis respicientis
habeat Enoso Unotario Jurski omnimode providere
et prospicere in Spacio Sex Septimanarum ab actu
Pensionis demandat idque Sub Poena Banitionis in pri
mis Judicijs Suis post Contraventionem in Sessionibus
Celebrandis publicanda quo ad Indictiones binas
primam Enosi Pauli Majewski ad Enosum Owskrzyn
ski formatam Controversijs Partium exauditis
Comprobet Idem Enosus Owskrzynski prout equum
respectu Cujus res agitur non fine Bonorum Zdro
iek in post Enoso Paulo Majewski resignandorum
verum prout alleget obligandorum ab eodem Enoso Ma
jewski dono accepit ad restitutionemque ejusque vi Subse
cutae in Bona Zdroiek obligationi non tenetur et
additur Mtis ad rothisandum prostitet rotha
Suprascripta qua Comprobatione attenta Idem
Enosus Owskrzynski a Pensa restitutione equi
modo Missio Sibi Condonati liber pronunciatur
Alteram Enosi Georgij Słuszewski Parentis et
Bogumilae Filiae cum Enosa Helena ~~[illegible]~~ Krasin
ska secum procreatae Conjugem eundem Enosum Owskrzyn
ski directam Controversijs Partium similiter Coram se
Inductis exauditis et quidem Enoso Parente extradi
tionem restantium rerum mobilium ejus propriarum
primitivo Condescensoriali Decreto Supra de actu exa
rato eidem adjudicatarum in Seorsivo regestro Speci
ficatarum Filia vero ejus provisionem a Summa
Sua Nongingentorum Sexaginta Florenorum Poloni
callium Decreto eodem Condescensoriali Supra de actu
et anno exarato ex Summa Materna adjudicata

Inst

provenientem petentibus Enosō vero Wolkrzynski
quo ad res pretensas non apud se uti ultra omnem
Possessionem Bonorum Zdwick semper existentem verum
apud Enosos Jurskie seu Kossakowskie tanquam Bo
norum earum arteactos Possessores extantes provisio
nem vero non eiusdem Enosae Bogumila Słuszewska do
rosi suae abuterinae ab eaque summa adjudicata ve
rum Enosae Helenae de Krasinskie primo Wolkrzynska
ad pdens voti sdi Słuszewska matri in matrimo
nio cum suo marito non commanentis ad pdens
in Clausura Conventus Przasnensis Ordinis Sancti
Francisci Confessoris Maniatium Virginum habi
tanti proveniri ad vitae ejus tempora debitam
Inferente Judicium Missis illationibus attentis
quo ad res restitui et extradi pretensas Causam
ad Terminum Condercensionis ex actoratu Enosorum
Kossakowskich Conjugum in eisque Bonis Zdwick
in ordine Constitutionis Massae Substantiae et
assignationis dotis de Bonis Paternis et ma
ternis Concernentis Jam pro Captato tempore
ex Judicio Trni Zawskiensis assignatae per Enō
sumque Bagienski Camerarium Trnensem Zawskiensem
expediendae Decisio Judicandam quo vero
ad provisionem Considerato Enosae de Krasinskie
Słuszewska matris de Juribus suis Reforma
tonis et advitalitiali per benevolentiam erga
Filium et Filias suos exutae sine minima par
ticipatione proventuum maritalium existentis sta
tu de Justitia ut aliquomodo victu et amictu
ad vitae suae tempora provideri valeat provisio
nem eandem tamquam et ab alijs filiabus Jur
sha Jazwinska et Kossakowska similium Por
tionum ex materna Summa Competitricibus pro
venientem ad eamque Enosam matrem Spectare
determinat Decreti pretentis rigore.
Josephus Kruszewski Notarius Trni Zawskiensis

260

455 Officium Pensi Castren Capitis Plocen ad oblationem S. Ant
nij Mathiae Majewski Decretum Condescensionale Infrascripti
in Bonis Infenius Nominandis, Inter Partes Intro contentis Latum
Palatinatus Plocen Natanatus expedito manuq Ejusd
Judicij propria subscripto reproducen ad acticand Actis q
Ingrossand suscepit in Tenore Sequen (Inserat) Original
Ejusd Decreti Circa Acta Relicto.

In Cro Plocen Feria Secunda Ipso Die Festi Transfi
rationis Christi Domini Anno Ejusdem Millesimo Se
gentesimo Quinquagesimo Nono.

Actum in Bonis Villae Drozdowo Piekuty Sertey olim Gnosi Pauli Drozdowskj olim Gnosi Valentini Drozdowskj et modernj Gnosi Alberti Drozdowskj Haereditaria in eisdem Bonis haerente idq in Termino per Partes Infrascriptas Inscripti Compromissi Feria Secunda post Festum Divae Annae Genitricis Gloriosissimae Virginis Mariae proxa anno Domini Millesimo Septingentesimo Quinquagesimo Nono

Coram mm Jacobo Josepho in Małachowo Sokolnickj Tribuno Palatinatus Plocen per Partes utrasq Inscrto Superarbitro tum Alberto Ubi Venatoriae Plocensi pro parte Gnosi Alberti Drozdowskj et Stanislao Josepho in Smoniewo Smoniewskj Camerario Praniciali Terrae Vissogrod pro parte Gnoserum Thomae Łabokliekj et Barbarae Drozdowska Conjugum Impetratis et Locatis Arbitris In praesentia Perillris et Admodum Rndi Nicodemj Szelskj Praepositi Starbievien tum Pt Laurentij Drozdowskj Joannis Bilinskj Nicolaj Zientarskj et aliorum ad actum praesen congregatorum tum Mlis Rni Gnalis Providi Hiacinthi Błaszczak de Drozdowo Ecclesiastica Authi et Jurati Actui praesen ad Stan et cum acclamantis

Qui Mficus Superarbiter una cum mm Arbitris per Partes Supraseras locatis Insistendo Inscriptioni Compromissoriali coram Actis Crensibus Plocen de Actu ejus Sub celebrationis Judiciorum Feria quarta Ante Festum Sanctae Margarethae Virginis et Martyris proxima Anno praesen Inter Gnosos Albertum Drozdowskj

455 Officium Gnosi Castren Capitis Placen ad oblationem S. Ant

457

praefata Gsae Zaboklicka Patruum ab una et Sup
Sens Gnosos Thomam Zaboklicki Suo et Gnosae
Barbarae de Drozdowskie Cntis Suae Nne parte
ab altero. Qua mediante Insenione Compro
missionali ad concludendas finaliterq deciden
causam Intuitu exdivisionis Sortium Bono
Drozdowo Piekuty et aliorum falsi Parentum
olim Gnosi Valentini Parentis Gnosae Zaboklic
qm Gnosi Alberti Drozdowski derelicti Ipsi
Jure Naturae Concernens tum Inventarierum
ac rerum mobilium aliarumq praetensionum
et Intervenientiarum ad se abinvicem pr
tensarum et habitis Nec non desolationis Sep
parationis Bonorum constitutionisq Universa
Massae Substantiae reproductionis Documenta
rum cognoscendarum Transactionum earum
cassandarum vel approbandarum Inquisi
numq si Opus fuerit expediendarum exdi
visionisq Substantiae et in praetensionis Bonifica
nis prout fusius in se insenum Compromissa
complectitur Itaq ad requisitionem Partium
utrarumq Idem Mfcus Superarbiter una
MM Supradictis arbitris ad Bona Drozdowo Pi
kuty condescendit Jurisdictionem Suam fun
vit Officiosam pacem et Securitatem Mti ad
te proclamare demandavit Quo in Termin
acclamatario Partibus ipsis et quia Actore S
mul et Citto Gnoso Alberto Drozdowski pnto Gto
Thoma Zaboklicki et Barbara de Drozdowsk
Conjugibus Actoribus Simul et Cttis et quia
Zaboklicka Consors in assa Gnosi Mariti Sui
senaliter Comparens et Secum Judicialiter con
ventens Quarum controversys Judicium prae
Compromissionali exauditis, Teneri Partes utrasq

Comportare munimenta causam praesens enu-
cleantia idq in instanti comportarunt Par-
tes non nulla Documenta causam in parte enu-
cleantia, Ewo attento Judicium Compromisso-
rale suspensa tantisper resolutione eorun-
dem Documentorum ex rationibus Judicium
suum permoventibus, ad revisionem agrorum
fundorum pratorum et arearum totiusq uni-
versaliter substantiae olim supradicti Pri
Pauli Drozdowskj Pnosi Alberti Drozdowskj
Patrici Parentis Generosae vero de Drozdowskie
Zaboklicka avi haereditariae in possessione olim
Pnosae Catharinae de Pomianowskie praedicti olim
Pnosi Pauli Drozdowskj Dominae Advocatalitiales
ejusdem Pnosi Alberti Drozdowskj Matris
ejusdem vero Pnosae Zaboklicka avae post
tata vero ejusq in possessione ejusq Pnosi Al-
berti Drozdowskj ad hucusq tempus exta-
tis cum partibus eisdem ac Nobilibus Josepho Ma-
dratowskj Jacobo Bogdanskj et Martino Ja-
borowskj vicinis proximis per Partes Impe-
tratis processit et eandem seu agros et fun-
dos specifice connotavit, Qualis ratione peracta
et connotata in Sexsiva harta seu Schedula
annotata Manibusq Judicij sui subscripta Ju-
dicium Interveniente legalitate Judicij sui
Compromissorialis suspensa decisione totiq
negotij terminum ejusq compromissi ad Feri-
am secundam post Festum Sancti Lucae Evan-
gelistae in anno praesenti venturam suprascri-
pti Mpcus super arbiter una cum Mm arbitris
et quia Mpcus super arbiter prose Mm vero arbi-
tri itidem prose aut alijs pro illo Termino
Impetrandis et locandis limitant prorogant
et differunt conservando Partibus
utrisq terminum talem qualem
et substantiam affectantibus etiam utrisq Partibus

455 Officium praesens Castren. Capitis Placen. ad oblationem S. Ant.

459

Partes utrique in Originali inscriptione Compromissionali cum conservatione rigoris impositi habent Comparendi peremptorium

Jacobus Josephus in Stalachowo Sokolnicki Tribunus Plo. per Partes utrasque Impetratus ac Inscriptus Superarbiter

Adalbertus Antonius in Niedarzyn Ubysz Venarum Plocensis pro Parte Genorosi Drozdowski Arbiter Impetratus ac Locatus

Stanislaus Josephus in Smoniewo Paltus Podlachiae Terrae Drohiciensis Smoniewski Camerarius Granicialis Terrae Vissogrodensis pro parte Jesorum Zabokliekich Arbiter locatus

Limitatio Compromissi Honorem Pielecty Drozdowski 1759

Officium praesens Cren. Capitaneatus Plocen. Brogatiarum Actus Compromissionalis in Tunello B. Drozdowo Pielecty inter Partes infrascriptas per MM. Superarbitros Arbitros expedito manibus Eorum Subscriptis reproducen. ad Actuandum Actuique praesens ingrossare suscepit in Hunc sequentem inserendum Originale vero Actuale Ad oblationem S. Floriani Strubinski In Castro Plocensi Feria sexta postridie Festi S. Francisci Confessoris Domino Domini 1759.

62to

Actum in Villa Kosznice Feria Quarta ipso Die Festi Sancti Petri in Vinculis Anno Domini Millesimo Septingentesimo Quinquagesimo Nono

Coram G. Valentino Zoltowski Burgrabio Castrensi Plocensi in praesentia Nobilium Jacobi Koskowski Alberti Kowalewski nec non Mtis Regni Generalis Providi Ignatii Kolasiak de Grotkowo Authen. et Juratis ad Actum praedictae acclamandae assumpti et eandem acclamandam

Quia quidem Generosus Burgrabius adhaerendo Legibus Regni de peragendis Executionibus eo nomine Sancitis satisfaciendo manere Officii sui additioni a Judicio Castrensi Plocensi ad Infrascriptum peragendam per expressum habitum ex Requisitione Officiosa G. Thomae Wloczewski Actto Super G. Valentino Sulenski citto Ter Vigore Condemnationis de Actu ejus in Castro Plocensi Feria Secunda post Dominicam Misericordiae in Anno ad praesens Currenti ~~obtentum~~ et ~~publicatum~~ et hoc ratione non Solutionis Summae Centum Quinquaginta Tymphonae Polonicalis ex Summa Majori Ducentorum Quinquaginta Tymphonae obtentum et publicatto In Virtute itaque obtentae Condemnationis seu potius Lucri Ultimarie idem G. Burgrabius ad Sortem Actto cum Supra expressis Nobilibus ac Ministeriali in Actu Contentum Condescendit ibidemque fundata sua Jurisdictione pacis et Securitate circa Actus Officiosos Servari Solitto partes ad Comparendum Suo Coram Officio Burgrabiali per Vocem Mtis Comparere mandavit et quidem G. Thoma Wloczewski processum per Convictionem Super Actto obtentum reproducendo et Traditionem

affectante et Licet quidem G. Matheus Sulinski Possessor comp
nuit et In protellationem Justitiae Documentis Impugna
voluit Officium itaque Burgraliale attento processu ple
nario super G. Valentino Sulinski obtento ad Traditionem
Sortis Proportionatae Sese Contulit Cuius Tenor Sequi
quis modo Budynek w ktorym Mieszka JMWan Mateusz
Sulinski tego Połowa będzie należyć do JMP Włoc
owskiego z wolnym używaniem połowy Stodoła w
sza na Napał od wschodu słonca z klepiskiem sło
py iuż pochylone Szopka na pał iedno przeszło
Pana Włoczewskiego należyć powinno od wschodu
słonca Ogrodek za Drogą Płotem y Zerdziany
ogrodzony na tym ogrodku Kawałkow Cztery dwa
Pasternakiem Dwa Brukwią wsadzone ten ogro
dek cały podaie się Pole Ozimne Zyta Jary Jeden
Stay Dwoie Polem naznaczony Pszenice Jary ie
den Stay Dwoie item Zyta Jary Jeden Staiem tylko
Jary ieden staie iedno prosto tey roli item obłogu
Jarych Dwa z tyłu Dwoygi Stay item Zyta Jary Je
den Stay Troie item na Przeczach Prosto Gruzki Zyta
Jary Jeden Staiem iednym y przy Drodze Kawałek
nie wielki owsa item ex opposito Drogi Gęczmienia
Zagonow pięć te Gruntu wszystkie leżą przy Kolach
ki Pana Mateusza Sulinskiego Pole Jarzynne Zatem
za Płotami Jary Jeden Staiem iednym, item Jarki
Jary ieden Staiem iednym owsa Dwoie Stay Prosto
tey Jarki item Grochu Jary Jeden Pszenice Jary ieden
Staiem iednym owsa Staie Jedno Jary ieden item
na Przeciętkach Grochu Jary Jeden Staiem iednym
Pole Ugorowe w Polu za Olszyną Jarych Dwa
Troygiem Stay iuż staie iedno uprawione a Dwa
ie z Przerane z tyłu item obłogu pułtora staie iedno

iescze niepoderane item Jarych Dwa Stay Trzie z tyłu
poderane stoie iedno zprzecrane item na Kolinie Ja
rych Dwa Dwoygiem stay otłogu z tyłu item iary
Jeden item w Olszynie tylko Jary Jeden na Bro
stowbach przydaie się post Cuius quidem Sortis praefa
tae Conscriptionem eandem Officium Burgraliale
cum omni accidenti et pertinenti Tradidit Mlem
actui adstantem ad Intromittendum deputavit et hoc
in summa Centum Vinquaginta Zymphony Po
lonicalis ac processu perducto usque ad exolutionem summae
et processus pro ut quidem praesens
Tradit Pacificam Possessionem assignavit ac in
Tradita Sorte eandem G. Thomam Włoczewski Reliquit
Decreti praesentis vigore

Valentinus Zołtowski Burgrabius Castri Plocensis
mpp

Officium praesens Oren Capitulo Plocensi ad oblationem G. Thomae
Włoczewski Traditionem in praescripto in Tomo B. Mosz
nice per Officium Burgrabiale Capitulo Plocensi in rem
sui Offerendi expedito manuque Eiusdem G. Burgrabii
Subscripto reproducendo ad Cuiusque Actuum pro
mysterio suscepit in Tenore sequenti Inserat
Originale Eiusdem Traditionis Circa Actu relato

In Castro Plocensi Feria secunda post Festum S. Laurentii
martyris proxima Anno Domini 1759

#

Traditio pro Par
te G Thomae Wto
deuski Serviens
in BB Kossenice
G BC Plog expedita
1759

469

Actum in fundo Bonorum Lipowiec Podborny
Sortequae dicta Krzywkowizna feria Sexta
post Festum Sancti Petri in Vinculis proxima
Anno Domini Millesimo Septingentesimo
Quinquagesimo Nono In Praesentia Gnosor
ac Nobilium Antonij Malewski Camerarij
Trns Zawskrzens, Valentini Gołkowski Burgra
by Castrens Ciechanoviens, Alberti Mo
dzielewski, Antonij Zmijewski et Fran
cisci Rogowski nec non Mlis Rni Gna
lis Providi Alberti Zielezenski de Mnagel
no magna authentici et iurati ad Actum
praesens acclamandum assumpti et eun
dem acclamans.

Infrascrum Judicium Camerariale Condescensori
ale virtute Decreti Judicij Trns Zawskrzens in Sren
sko in Trnis Communibus Tribus Feria Secunda post
Dominicam Invocavit Quadragesimalem in An
no 1757 inter Gnosum Lucam Malewski Vicenota
rium Castrens Plocens Actorem ab una, et Gnosos
Joannem Gadomski Andream Krzywkowski ac
alios Cultos parte ab altera lati quo mediante
Condescensio Gnosi Mathiae Bagienski Camerarij
Trns Zawskrzens ad fundum Bonor Lipowiec Podbor
ny Sortemq dictam Krzywkowizna captato tempore
praevia divisatione Partium Septimanam integram
ante adventum sui praecedens ut Compositationem
Documentorum Omnium respectu Sortis supradictae
Krzywkowizna Subsecutar nec non Decretorum
Judicij sui sine Comparitione Gnosi Andreae Krzy
wkowski nunc modo pter se sistentis subsecutorum
prolator ac Complanationum praevio Juramento
per Partes utrasq decernat, easdem transactiones
si quae cum laesione Juris naturae mox Comparens
Gnosi Krzywkowski subsecutae patuerint restrin
gat, Decreta relevet, respectu desolationis aut
reparationis Inseminationibus auctis seu deper
ditis

ditis praevijs edicendis inquisitionibus inquirat,
Compensationem cui et a quo provenerit injungi
onera liquidet, et a quo iuste debebit solutionem
demandet, poenas in sublationem processus ac pro
contraventione si iuste debebit irroget, Causamque
pro Lezes iustitiae ac Dnorum exigentia inter Partes
trinil intactum et irresolutum relinquendo finaliter
decidat, dissutiat et moderet cujus Judicij Condescen
suri Partes Parere et acquiescere debeant et teneantur
sub rigore poenae banitionis super Parte Contra
venienti irrogandae pro quo Condescensionis Termi
no Gnosus Malewski Vicenotarius Castren. Plocen.
Actor Gnosum Leonem Kozłowski Quirindatorem
suum adcitare adcitatus vero sub rigore supra
scro poenae banitionis comparere debeat et tene
at in puncta est quaque Judicium praesens Con
descensoriale ex requisitione Partis Actoreae
avisata tempestive Parte citata ad Bona in
actu Contenta Condescendit Jurisdictionem sui
voce Mtis adstantis promulgatt circa actus Jud
dicos observari solitam praecustodita prius Pace
et securitate publica fundavit et Partes ad pro
scribendam Comparitionem acclamandas fecit
quibus acclamatis et quidem Gnoso Luca Malewski
Vicenotario Castren. Plocen. Actore pter, Gnosis Joanne Ja
domski et Marianna de Krzywkowskie Conjugibus ac Sa
phia Krzywkowska Virgine innupta in assistentia
Gnosi Andreae Krzywkowski Fratris sui Germani Cita
tis et Judicentibus pter, Gnoso Andrea Krzywkowski
Sortis in Bonis Lipowiec Podborny haerede Judicentis
Actore pter, Magnificus Leo Kozłowski Ensifer Novogro
denz per Gnosum Lucam Malewski adcitatus et Jud
dicens pter Comparens et secum Judicialiter Controve
tentibus satisfaciat Gnosus Lucas Malewski Regens
Castren. Plocen. Decreto Judicij Dnis Zawskrzen. su
perius de Actu exarato ex quo nititur actus Con
descensionis in puncto adcitationis Magnifici Leonis
Kozłowski Ensiferi Novogrodenz Quirindatoris sui
pro Termino praeten. Condescensionis adcitare injun
cti idq in instanti, et quoniam Terminum edita Cita
tionis per Mtem Regni Gnalem Providum Valentinum
Szczuka recognitae cons. M. Leonem Kozłowski Qui
Datori

Iurisdatorem suum exportab reposuit. Idemque
Matias Kozłowski per Comparitionem per
se in iudicio prouide satisfactione impetrii
ad inventa partibus Causam prosequi injungit
in prosequendo Actionibus Partium earundem ac-
additi. M. Leonis Kozłowski inducias exactis so
uersis teneri utrasq Partes comportare Documen
ta omnia respectu sortis ejusdem Krzywkowizn
subsecuta nec non Decreta judicij Ter Zawkrzon
sine Comparitione Suōi Andreae Krzywkowski
nunc modo per se ejusdem protalor ac Complana
tiones quasvis Partem protantam Krzywkowizn
assistentia censet eo in instanti. Et quoniam pro
Dus Lucas Malewski Regens Cassarem Plocens Ec
norum Lipowiec Cathedralis et sortis in Lipowiec
Podborny ab dicta Krzywkowizna a M. Leone Kozło
wski insistero Novogrodens Juris hereditarij quem
tor suo et ejusdem M. Kozłowski Juris datoris
sui nomine Documenta et Complanationes
infrascripta in tenore sequenti 1743 die vigesima
prima Julij in Lewiczyn Contractum seu Transiza
respectu hereditatis sortis in Lipowiec Podborny
sito inter S. Thomam Krzywkowski suo et S. Andreae
Krzywkowski Fratres sui germani nunc Compara
tis nomine ab una et M. Leonem Kozłowski par
te ab altera pro Summa Mille Quadringentorum
Quinquaginta Symphon in vim pretij constitu
ta constituta manibus Contrahentium et Sum
corum subscriptam dicto Casserens Plocens feria qua
ta in Vigilia Festi Sancti Jacobi Apostoli in an
no eodem per utrasq Partes roboratam eodem
anno et dicto ibidem ibi roborato Contractus
Suōs Thomas Krzywkowski suo et ejusdem S. Tho
Andreae Krzywkowski Fratris sui germani pro ipso Tes
tamento nomine, M. Leoni Kozłowski sortem supra
scriptam in Lipowiec Podborny sibi resignant eodem. An
no in Castro Plocens feria quarta in Vigilia Festi As
sumptionis in Coelum Gloriosissimae Virginis Mariae
Suōs Lucas Malewski Nomine et ex speciali Commis
S. Leonis Kozłowski satisfaciendo Contractui resigna
torio respectu sortis Lipowiec Podborny contra Pitho
mam Krzywkowski de diligentia in executione Sum
marum in Contractus provenientium manifesto
rum in Contractus Summae Solutione indigendi et
presentatione Summae Solutione indigendi et
Judicium Consuetudinale

repositione in segnestro Cancellaria Plocen. eod.
Anno ibidem feria Secunda post Festum Sancti Bar-
tholomej Apostoli Inter Nos Thomas Krzywkowski contra P.
Joannem Padomski Socerum suum de nullitate
et insubsistentia tam mandatis per se contra P. Leo-
nem Kozłowski multiter interposita et contractus a
resignationis sortis sup. Bonis Lipowiec Podborny
sito in rem ejusdem P. Joannis Padomski subdole
recepto ex adverso suis mandatis Strenuo in Pri-
mis communibus feria Secunda post Festum Sancti Luce
Evangelistæ 1744 Decretum inter P. Leonem Koz-
wski Actorem ab una, et P. Joannem Padomski
Citatum parte ab altera Dilato munimentorum
1745 die octava Martij in Strenuo sub celebratione
judicor Complanatio inter P. Joannem Padom-
abuna et P. Leonem Kozłowski parte ab altera
respectu hereditatis sortium tam Krzywkowiana
per eundem P. Joannem Padomski à P. Joanne
Padratowski et Francisco Konicki sup. eisdem Bonis
Lipowiec et Podborny sito jure hereditario quæsitæ
cum pleno jure in rem ejusdem M. Leonis Koz-
sarum conscripta manibus compl. anatione
Actorum subscripta et acta Strenuo Zawskiego in Stre-
nuo feria Secunda post Dominicam quadragesimæ
eodem per utramq. Partes roborata. Eodem Anno
ibidem feria Secunda post Festum Sancti Lucæ E-
gelistæ inter eosdem Patres Kozłowski et Padomski
insinuatæ solutionis Summæ pro prætio Sortium
in Bonis Lipowiec Podborny sito ad mentem
complanationis supra dictæ exaratæ provi-
mentium Decretum eodem Anno ibidem feria Se-
cunda post D. Remigiscere quadragesimæ P. Leo Kozłow-
ski per Rev. Patrem Stanislaum Slowidum Franciscum Mat-
sitæ in Sortes prætactas intromissus 1746 in fatalibus
Plocen. feria Secunda post D. Exaudi P. Leo Koz-
wski contra P. Joannem Padomski et Marian-
nam Krzywkowską Conjuges, de diligentia in
exolvendis Summis pro prætio Sortium supra
rarum Decreto judicij Strenuo Zawski
ad judicatum Actum publicatione prænu-
bilitorum eodem Anno feria tertia post Festum
Sanctissimæ et Individuæ Trinitatis Actus pera-
executionis in Bonis Lipowiec Podborny per P. Bo-
gradium Actorem Plovem virtute Sententiæ
nis circa mandatum in Anno Instantiatorio sup.
Padomskie Conjugibus obtentæ exp. edito 1745 die
Sexta Octobris in Plocko inter P. Leonem Kozłowski
abuna et P. Joannem Padomski suo et Uxore

Marianna Krzywkowska consorte sua pro ipsa pa
cem cavendo parte ab altera in tuitu manuten
tionis Decreti judicij Dñi Lawskrzens et Summa
rum in eodem expressarum acceptationis consen
pte manibg comparentium et Amicor subscrip
actis Scabinatus Tribus Lawskrzens in Civitate
Communibus Tribus feria secunda post Festum San
cti Lucae Evangelistae eodem Anno celebrabe
1748 in Iurido Bonor Lipowiec Podborny Sortis
dicta Krzywkowska feria secunda post Festum San
ctissimae et Individuae trinitatis Condemnatio
ex parte M. Leonis Kozłowski super Bonis La
domskie conjugibus in Dermino Condescensionis
obtenta 1748 in Castro Stolen Sabbatho in Vi
gilia Festi Nativitatis Sancti Joannis Baptis
Inoz Leo Kozłowski contra S. Joannem Ladom
ski et Mariannam Krzywkowska conjuges rationem
restantis Summae pro pretio Sortium supraserip
in Lipowiec Podborny sitis proveniens notis leva
tionis perinde Decreto judicij Dñi Lawskrzens
et Emplanatum contraventionis mandat. Quor
eadem Inoz Ladomscy conjuges Citati et Amicen
tes Documenta sua eo tenore 1743 Feria Sexta
in Vigilia Festi S. Laurentij Martyris S. Thomas Krzyw
kowski contra S. Leonem Kozłowski ratione sui elusio
nis ad Contractum resignatorium Sortium super
Bonis Lipowiec Podborny sitis et donationem
earum superinductionis de nullitate impetrar
transactionum mandat eodem Anno die Septima
Augusti in Vecto Inter S. Thomam Krzywkowski
abrasum Suo et P. Andreae Krzywkowski Fratris su
germani nomine pro ipso pacem cavendo abuna
et S. Joannem Ladomski parte ab altera Contra
ctus respectu resignationis Sortium in Lipowiec
Podborny sitis pro Summa Mille Quingentorum
Florenorum in vim pretij proveniens consensus mani
bus Contrahentium et amicor subscriptis Actis Ca
stren Stolen feria Sexta in Vigilia Festi S. Lauren
tij Martyris eodem Anno per utrasq Partes robora
tus. eodem Anno et Actu ibidem Idem S. Thomas
Krzywkowski ejdem S. Joanni Ladomski socero
suo Sortes supradictas in Lipowiec Podborny sitas
tes vere perpetuo resignat eodem Anno ibidem
feria tertia ante Festum Assumptionis in Colum
Gloriosissimae Virginis Mariae S. Joannes Ladom
ski pro Interim Rei Gratia Providum Adamum

Przysuki de Kenzewo authum in Sortes [illegible] ata
per S Thomam Krzywkowski resignatus intromis
1744 feria quarta in Vigilia Festi Visitationis S. Ma
in Arce Cechanoviensi NN. Joannes Padrowski
et Stanislaus Kowieski S. Joanni Padowski Jun
suas hereditates in B. Lipowiec Podborny sito resignas
1745 die octava Martij in Przemsko scriptum mun
ale per S Leonem Krzywski in rem S Joannis Pad
sui sup seminationes vernales in eodem scripto
specificatas per eundem S Krzywski de pro mco
no in Sortes in Lipowiec Podborny sito importa Ja
datum et per utrasq Partes subscriptum, eodem An
Sabbatho Post D. Cuti quadragesimalem in Cast
Plocensi S Leo Krzywski S Lucam Nadowski Jun
ptantem actorum Castrens Plocens de summa bim
prima Quinquaginta Symphon altera itidem Qu
quaginta Symphon in Sequestro Cancellariae Plo
per S Joannem Padowski tam eximterpse sui pr
S Thomae Krzywkowski dicti de tempore reg Sort
quietat. eodem Anno feria Secunda post S. Mi
Michaelis Archangeli in Przemsko in Sortium
rum Seminum ex Parte S Joannis Padowski
sio Segetum vernalium sup B. Lipowiec Podbor
sio per Mcm Seu Snatam Piordum Albertum Nad
vitz recognita eodem Anno feria Secunda post
Festum Sancti Lucae Evangelistae in Oppido
in Domib Communib Pribis inter S. Leonem Krz
wski Actorem ab una et Joannem Padowski ac
adios Status parte ab altera Decretum in pun
sutionis Summarie pro primo Sortium in Lipowiec
Podborny sito provenien anni pendentibus
anne Padowski qua Quorundam mancat Polonicar
tune Contraventionis Exemplanationis irregata
respectu pretensionum Expediendi Condescensio S. Exp
sarios et Recepturij Anni Sancti ad Fundum di
B. Lipowiec Podborny adjacentia prolatum
Die Sexta Octobris in Rodio inter eosdem S. Krzy
wski et Padowski Exemplanatio mutua recedend
adonis ad Judicia Tribunalitia editis amplectens
Decretum Judicij Dom. Lanckoren inita et manu
Exemplantium ac arbitrorum subscr. 1624 Sabba
tho in Vigilia Festi Nativitatis Sancti Joannis Baptis
in Castro Plocens S. Joannes Padowski et Marian
Krzywkowska Conjuges et Sophia Virgo nupta
Thomas Krzywkowscy dicti et alios nominibus contra S.
Leonem Krzywski de diligentia in levandis Sum
nis vigore Exemplationis inter eosdem Partes
resp ctu Hereditatis Sortium in Bonis Lipowiec
Podbor

Lipowiec Podborny sub confecto superius declarate proveniens manifestant. Comportarunt ex importatos per se Documenta non persistunt imo nisi sufficientiorem mutuo ac argenti Comportationem proinde Comportent sufficientiora qui dabunt Documenta de Scripta manualia et Sirographica instantanee, Siquidem vero Iovanner Jadomski in Superiorem entum sufficientio rito importationis post connotationem supra per dictum Documentor Scripta et transductiones manuales Tempore Oneris Paterni olim N. Joannis Krzywkowski Parentis qm et N. Thomae Krzywkowski filij Socer vero sui in rem et Personam sui servientes gerit. cet. 1729 die quinta decembris N. Joannes Krzywkowski N. Casimiro Umiecki Sulios bonos in Lipowiec Podborny in quota Vigintae quatuor Synpp obligat 17 Die vigesima octava Aprilis ejdem N. Umiecki Illustri Admodum Rendo Alexandro Janiszewski Pro posito in Lipowiec supradictos Sulios in quota supradicta Summa dudit 1734. Illustrem Admodum Rendum Laurentium Bazienski Canonicum Sectorem Decanum Mstevens Praepositum in Lipowiec Joannem Jadomski supra notatos apros exprestita sibi satisfactione pro committit 1735 die vigesima maij N. Joannes Krzywkowski N. Jacobo Zugnuski Sulios certos in Lipowiec Podborny sitos in Summa quinquaginta Synphorum obligat. 1737 die vigesima Septima Aprilis N. Andreae Krzywkowski Illustri Admodum Rendo Laurentio Bazienski Decano Mstevens Praeposito Lipowiecen. quosam vigintae florenor Polon. Scripto manuali pro inhumatione Corporis Sti. Joannis Krzywkowski Parentis sui asseverat 1743 die vigesima augusti N. Thomas Krzywkowski N. Joanni Jadomski scripto Summam centum tres Synphones scripto manuali asseverat eodem anno die vigesima quinta Octobris ejdem N. Thomas Krzywkowski ejdem N. Joanni Jadomski Summam trigintae Synphon et Sexterij unius scripto manuali agnoscit eodem anno Illustrem ejdem Admodum Rendum Laurentium Bazienski Praepositus Lipowiecen. N. Stephanum Krzywkowski Parentem in hujus quota decem et N. Joannem Jadomski de simili quota decem florenor Polonicalis per suprascriptum N. Andream Krzywkowski pro inhumatione scripti Parentis sui et N. Joannis Krzywkowski scripto asseverat quietat. comportavit in ejdem Comportatis tamen superius per nunc connotatis Documentis vbreeg Partes persistent et juramento

x Ostari debita
super realem Comportationem x a se non urgen
proinde sufficienti nunc modo Comportatio
adinventa per Partes x sibi agnita adinventa Judi
cium Condescensoriale ad Liquidationem Jus
um earundem Partium et resolutionem Tran
sactionum superius connotatam accessit Quand
quidem Judicio suo ex Comportatis per Partes Doc
mentis deducit Ol Gnosum Thomam Krzywkowski
Contractum respectu resignationis Sortium sup
Bonis Lipowiec Podborny sito tam se qm G. Andre
am Krzywkowski Fratrem suum germanum
pure hereditario post Parentes suos concernen
tium suae et ejusdem G. Andreae Krzywkowski
protunc in alienis Oris extantis nunc Compa
rentis cum G. Leone Kozłowski pro Summa
Mille Quadringentorum Quinquaginta x Symphon
pretio condictata die vigesima prima Junij
in Lewiczyn in Anno 1743 confecisse et eund
Actis Castrens Plocens feria quarta in Vigilia
Festi Sancti Jacobi Apostoli anno eodem ro
borasse, ad mentem ejusdem Contractus
Sortes praefatas in Praesentibus Bonis sitas ejus
Gnoso Kozłowski Actu et Anno quo roborat
Contractus Actis Castrens Plocens resignas
et in vim Constituti pretij Summam Quinqua
ginta Symphonum levasse, deinde factaq ma
nifestatione coram Ejsdem Actis Castrens Plocens fe
ria Sexta in Vigilia Festi Sancti Laurentij Ma
tyris anno eodem 1743 de Insubsistentia tam
Contractus venditorij qm resignationis in re
G. Leonis Kozłowski subsecutam interposita su
alternum Contractum cum G. Joanne Gadom
ski Socero suo intuitu hereditatis praefata
rum Sortium tam suae qm fratris sui x nunc Compa
pro Summa Mille Quingentorum Symphonum
in vim pretij condictata Plociae die Septima Au
gusti anno quo supra manifestatio inivisse
et eundem Similiter Actis ejsdem Plocens Ca
strens roborasse, tum virtute praeinserti
Contractus resignationem suprascriptam
Sortium in Lipowiec Podborny sito coram
Actis supratim Castrens Plocens feria Sexta
in Vigilia Festi Sancti Laurentij Martyris anno
eodem 1743 recognovisse, Quoimque pretij
Summam seu Summas infra resolvendas
ad Scrip

ad Scripta manualia ab eodem Ennõ Joanne Ja-
domski bona sua et per eum ipse, sua Ship-sis transa-
tionibus variantur Regnitis et Levatis pretijs
sortem suam propriam in orientalibus et Sten-
libus fatis decisse, ebcitur suoque Ennõ
Joannem Jadomski sortem illam à N. Joan
ne Radzeowski et Francisco Korizki super pre-
sentibus Bonis Lipowiec Podborny inventa atte-
stante resignatione coram Acta Capitanei Feria
orient. feria quarta in Vigilia Festi Visitationis
Gloriosissimæ Virginis Mariæ in Anno 1744 re-
gnitata spere hereditario quesibisse, utmque
eandem sortem per se à N. Radzeowski et
Korizki quesitam quam per N. Romam
Krzyzkowski suo et N. Andreæ Krzyzkowski pro
ture in obsequijs bellicis commorantis nomine
mo ipso palem cavendo resignatas. Loties dicto
Ennõ Leoni Kozłowski Contractu hereditario de
octava Martij Anno 1745 in Przemsko fondito
et Actis Dribus Zawstrzeny ibidem in Przemsko
feria secunda post D. Gnovevaõ eodem Anno
per utrasq Partes approbato pro Summa
Mille Quadringentorum Quinquaginta Gynpk
in minuto Contractu per N. Romam Krzyz
kowski vendito jam N. Kozłowski contento ex-
presa resignasse, resignationem tamen de men-
tem memorati Complanationis in ordine resigna-
tionis sortium inite seu Contractus venditorij
non revocasse, Decretoque Judicij Anni Zawstrzy
in Przemsko in Terminis Communibus Terrestribus
feria secunda post Octavum Sancti Petri Evan-
gelistæ in Anno eodem 1745 inter N. Leonem
Kozłowski Actorem pro satisfactione premissa
sæ Complanationis agentem et eundem N. Ja-
domski reum ex altera contravenientem Deinde Complu
rationem ultimariam Publicæ die Sexta Octobris
in Anno 1747 recedendo à Terminis ad Judicia
Tribunalitia Anni Terminorum de gravamine eon
tra vos Decretum editi intervenientes ami
corum Complanatione amplectendoque Decretum
Judicij Anni Zawstrzeny superius de actu exaratum
cum prefato N. Leone Kozłowski inivisse, in Terminos
satisfactorio manifestatione expsæ Complanationis ejus
N. Joannis Jadomski et Mariannæ Virginum ad
Sospite Virginis innuptæ atq Romæ Krzyzkow-
skich contra eundem N. Leonem Kozłowski de dicto

474

tia in levandis ~~Summis~~ ac locatione indigentes
in locandis ad mentem primitivi Contractus
et Decreti Judicij Dnis Zawskrzenę Summis pro
pretio Sortium in Lipowiec Podborny sitam
venientibus Coram Actis Castrenę Plocensę Sab
batho in Vigilia Festi Nativitatis Sancti Jo
annis Baptistae Anno 1748 facta et Econvi
so G. Kozłowski contra praefatos GG Gadomskie
et Krzywkowskie eodem Anno Actu ibidem
in Termino satisfactorio de diligentia in
exolvendis Summis cum praesentatione ea
rum Manifestaone sua interposita quaerula
tos esse, in Possessione tamen Sortium praefata
rum G Gadomski adhucusque perstitisse, Jam ve
Gnosum Andream Krzywkowski ob Joannis Bi
lium Overo toties allegati G Thomae Krzywko
wski sterilibus fatis decessi Fratrem germa
num ~~[illegible]~~ ex per annos Septem decem commorabilem pure
alienis Orisx ad propria adven
entem interposita manifestaone Coram Ac
Tribus Zawskrzenę in Przensko feria Secunda
post D. Invocavit quadragesimalem Anno
1757 contra GG Thomam Krzywkowski Fratrem et
Joannem Gadomski Socerum suos ac M Leonem
Kozłowski de nullitate et insubsistentia qua
rumvis transactionum respectu haereditatis
Sortium super Bonis Lipowiec Podborny sitis
cum injuria Juris naturae et alienatione
sui subsecutarum quaerulasse Jus naturae ex
plicasse, satisfactionem ulcompetierit et Soro
ribus suis ~~obtulisse~~ in dotibus earum obtulisse
probatę, Proinde Judicium Condescensoriale resti
ctis Contractibus et Complanationibus Cassa
tisq manifestaonibus utriusq Partis tum relevatis
Decretis Judicij Dnis Zawskrzenę sine Compa
ritione ejusdem G Andreae Krzywkowski ~~[illegible]~~
praejudicari Juri naturae ejus nonvalentibus
prolatis superius de Actibus datis et Annis
exaratis eundem G Andream Krzywkowski
tam ex Jure naturae ad Sortem ejus propri
am quam ex Jure propinquitatis Sortis ob
N Thomae Krzywkowski Fratris ejus germani
haereditariae Citer ~~[illegible]~~ Sortes per G Joan
nem Gadomski à NN Joanne Nadratowski et
Francisco Kocięcki Jure haereditario quaesitas
restitui

restituit et reintegrat. Jam autem eadem sortes per
S. Joannem Ladomski a NN Nadratowski et
Konigski requisitas, tempore mediante aqua
lem eandem sortem P. Andreæ Krzyzanowski nunc
pro quibus partes agnoscunt.
Leoni Kozłowski Ensifero Nowo-
prodens virtute Contractus et Complanationis
ultima vel superius de datis et Partibus expressis
cum S. Joanne Ladomski confectus per Decre
tum presens quo ad sortem Paternam nonu-
patam Krzyżkowizna S. Andreæ Krzyżkowski
Paternam restrictis adjudicat Eundemque Lucam
Malewski Regentem Capsarum Storen ex vi Con
tractus resignatorij Honor. Lipowiec Eccles. extra
et sortium Oppidum in Lipowiec Podborrey sitt. De
creto presenti resolutarium eidem N. Leone Kozło
wski die decima quinta Junij Anno 1734 in
Leuczyn constituti et manibus Contrahentium
subscripti ac Donationis coram dicto Castrens. Bo-
rens. Feria sexta pridie festi Sanctæ Margarethæ
Anno eodem in Personam ejusdem S. Malewski
recognita forte hereditario concernere debere
rentis ht. ad faciendamque resignationem Jnó
sum Joannem Ladomski tam non in Personam M.
Kozłowski verum in Personam S. Lucæ Malewski ab
ab eodem N. Kozłowski juxta quæsitoris stylum
decernendo onerarius olim Prouis. Joannes Ladom
skius et prefata Secunda post D. Andream Coram Oppido et
dicto Castrens. Storen sub pœna banitionis in
tionem Sortis Krzyżkowizna per te assignatam
NN Nadratowski et Konigski quibus in Personam
S. Lucæ Malewski Regentis Castrens. Storen recogno-
scat, Onera vero in Sortibus prælibatis modo primum
resolutis tali modo respiciendo et se extendenta
tali modo respiciendo aplicanda et resolvenda
judicium Bonis condecenter ipse vult. quando
quidem deducit. Actor N. Joannem Krzyżkowski N.
Andreæ Krzyżkowski Parentem quo ad non nullos
et quidem viginti quatuor Symphon. a N. Casimiro
Humiecki in obligationem Suorum Bonis Lipo
wiec Podborrey sitt. attestante scripto manuali die
vicesima quinta Decembris 1729 datæ ad ipsum Summam Quin
quaginta Symphon. a N. Jacobo Lipowski similiter
pro Scripturam manuale in obligationem Suorum agror
in Lipowiec sito die vicesima Martii Maji 1735 dato recepisse
percepisse, Sortes suas inonerasse easdem S. quatuor
Hæredes in anno quatuor vicesimo

270

G Joannem Gadomski tum et distinctam ~~quoto~~
~~[illegible]~~ Septem Tynphon et grossorum triginta
quatuor in vim Sepulturae Ol. N. Joannis Krzy-
wkowski Parentis suae Consortis Illustri Admodum
Rndo Laurentio Bagienski Canonico Pultoviensi
Decano Mlavensi Praeposito in Lipowiec, attestan-
tibus Scriptis manualibus ~~[illegible]~~
~~[illegible]~~ persolvisse et Sulcos obligatos
exonere Paterno exemisse, deinde Ol. G Thomae
Krzywkowski Socero suo in vim quaesitae suae
reditatis Sortis ejus Summam Centum trigin-
ta trium Tynphonum et Sextarij unius distin-
ctis temporibus ad Scripta manualia in Judi-
cio suo producta accomodasse, Judicium Conde-
scensoriale pensatis praemissis ac Consideratis
Partium illationibus comprobet Idem G Joa-
nnes Gadomski realitatem Scriptorum et Sum-
marum per se tam exonere Paterno deportatarum
quam Ol. G Thomae Krzywkowski in vim Consti-
tuti pretij Sortis in Lipowiec sitae datarum
ad ininstanti praestitit qua comprobatione atten-
ta Judicium easdem Summas in unam iun-
ctas Ducentorum quindecem Tynphonum
grossorum Octo et Soludorum duorum Liqui-
dam ~~[illegible]~~ declarat ad Sortem Krzywkowizna
applicat quo vero spectat N. Summam Sex Aureorum
hungaricalium et tunicam N. N. Joanni Na-
dratowski et Francisco Kocięcki in vim resta-
tis pretij ad Complementum Summae per Ol.
N. Joannem Krzywkowski Parentem Consortis
ejus ~~[illegible]~~ pro Pretio Sortis ejusdem Nie-
działkowizna Condictato persoluto per eun-
dem G Joannem Gadomski pro resignatione
tis ejusdem in Personam tantummodo sui ~~[illegible]~~
~~[illegible]~~ Actis Castrensibus ~~[illegible]~~ Ciechanoviensibus reci-
gnita attestante Scripto manuali per eosdem
N. N. Nadratowski et Kocięcki in Anno 1744
in Ciechanow dato persolutam comprobet Idem
G Joannes Gadomski realitatem ejusdem Scripti
et valorem tunicae per se datae ininstanti pro-
stitit pro tunica super Summam Viginti quin-
que Tynff qua comprobatione attenta Sum-
mam

Summam tam ex scripto apperentem Sex Aureo
rum hungaricato qm pro tunica viginti quinque
Dynphonę efficientem in unam iunctam Centum
Septem Dynphonę Sorti Niedziałkowizna ad depor
tandum adiungit, utrasq Summas Juramento Evi
ctas eandem G. Joannem Gadomski spectare arbi
trat Quo vero attinet Summas per M. Leonem Ko
złowski Ensiferum Novogrodenę ~~[illegible]~~ praeten
sas licet deducitur ol N. Elisabetham de Krzyw
kowskie Przedwojewska testamento ultimae volun
tatis suae in Niedzgora die tertia Martij Anno 1725
scripto et subscripto Ecclesiae Kucborienę Summam
Quadraginta Dynphonę ipsi in vim dotis testantis
de Sorte Krzywkowizna respicienę applicasse
eandemque Summam M. Leonem Kozłowski
post initos Contractus respectu haereditatis prae
tactae Sortis Illustri Admodum Rendo Alberto
Przełęcki Praeposito in Kucbork attestante scri
pto manuali die vigesima Nona Augusti Anno
1743 per eundem Illustrem Rendum Przełęcki
scripto et subscrto persolvisse tum aliam Sum
mam Centum Septuaginta Dynphonę et Sextariorum du
orum olim N. Thomae Krzywkowski in vim Con
stituti pretij ad mentem Contractus die Octa
va Martij Anno 1745 cum G. Joanne Gadomski
conscripti et Actis Dribus Zawskrzenę feria 2da post
D. Invocavit quadlem anno eodem per Partes Contra
hentes roborati exolvisse, quoniam vero Summam Cen
tum Dynphonum posteriori Actu nempe Sab
batho post D. Oculi quadlem eodem Anno ex Se
questro Cancellariae Plocenę attestante quieta
tione in rem G. Malewski Protunc Susceptantis
Actorum Castrenę Plocenę recognitae levasse pa
tet Proinde comprobet Idem M. Leo Kozłowski in
eam Juramenti rotham prout Summa Centum
Dynphonum et Sequestro Cancellariae Plocenę per
ipsum levata in Summam Centum Septuagin
Dynphonę et Sextarior duor in Contractu seu
Complanatione superius de data exarata
expressam non intravit riteq in pretium Sor
tis Niedziałkowizna Decro Posenę resolutae intra
re debet Deo et Sancta Jesu Christi Passione
ita ipsum adjuvante Idque in instanti praestitit
qua Comprabatione attenta Summam eandem

Centum Septuaginta Tymphonum et Sextari
orum duorum liquidam et ad Complementum
pretij Sortis Niedziałkowizna G. Lucae Matewski
Regenti Castrensi Plocensi adjudicatae intrare debita
Sententiat. Quo denique attinet Processum nempe
Condemnationes binas unam circa manifesta
tionem in Castro Plocensi feria Secunda post D.
Exaudi Anno 1746 in Termino Satisfactorio
ex mente Decreti Judicij Dni Zawskrzensi tum
poenam quatuordecem Marcarum Polonicalium eodem
Decreto Terrestri Zawskrzensi sup. G. Joanne Gado
ski irrogatam Alteram in Termino Condescen
sionis in Praesentia Bonis Lipowiec Podborny feria
Secunda post Festum Sanctissimae et Individuae
Trinitatis Anno 1748 utrasque ex Parte M. Leonis
Kozłowski super G. Joanne Gadomski et alijs obtentas
quoniam ~~[illegible]~~ G. Joannes Gadomski primam Con
demnationem et poenam quatuordecem Marca
rum Polonicalium in Complanationem ultima
am Anni 1747 Plociae conditam anonime re
spectu Ejusdem Condemnationis et poena
tatis scriptam intrare et sibi condonare fir
ter allegat Subalternam vero Condemnatio
nem in Termino Condescensionis sup. se Et
sorte sua ac Sorore obtentam non in Termino Ju
dico verum Compositivo mente suprascriptae
Complanationis ultimariae agitari debito
nulliter annotatam infert et se ad juratori
am Comprabationem illationum suarum
et exinde evasionem processus et poenae
tatis trahit proinde evadat rotha supra
quoniam vero Loco evasionis G. Gadomski sic
injunctae cum M. Leone Kozłowski respectu
Salis Districtualis Sortem Krzywkowizna ag
cientis per Eundem M. Kozłowski aliquot vici
bus stante Possessione G. Joannis Gadomski pe
cepti tum et intuitu quotae duodecem Tymphon
in Expensas G. Gadomski ~~[illegible]~~ erogatae Composuerunt et
has pretensiones suas mortificarunt proinde
Capatis ejusdem Condemnationibus
standum earundem Partium Compositioni Judicia
censet perpetuumque Silentium tam respectu
processus quam Salis et quotae duodecem Tymphon
imponit Silentium. Liquiditatis itaque Suprascri
ptae una cum Summa quadraginta Tymphonum Summ
rius explicata

Summis et oneribus Saternis judicium Bonis
condicionalibus dispartiendo eadem onera
et ad sortes nunc resolutas aqualiter iuxta ag-
gnitionem Sortium taxatas prout ipse appari-
do per Contractum Anni 1745 toties repetitum
actium Suprascriptarum Sortium tam Krzywo-
wizna quam Niedziałkowizna ad Summam
Mille Quadringentor Quinquaginta Symphor
reductum et constitutam pro qualibet Sorte Se-
ptingentorum Vigint quinque Symphor adiicendo
Decernit quatenus S. Andreas Krzywkowski Summas
infrascriptas et quidem S. Sophiae Krzywkowska Ka-
simiri Annuptae Sorori Suae Centum Quinquaginta
octo Symphor S. Marianne de Krzywkowskie Ka-
der Sorori Suae S. Joannis Sadomski Consorti Septu
aginta unius Symphor ad complementum Summae
Centum Quinquaginta octo Symphor ex altera Sorte
Cuta Niedziałkowizna ad exolvendum indigitate S.
Catharinae itidem de Krzywkowski Barzyska restantes
Summam triginta Symphor ex Summa originali
Centum Quinquaginta octo Symphor provenientem ipsius
in vim Dotis de Bonis Saternis et Waternis inter-
nem ex nexu Contractus sive Complanatigrafi
die octava Martij Anno 1745 inter ~~[illegible]~~ Jestkow Ba-
tes easdem in fundamento primitivor Contractu-
um constitute apparentes praevia solutione in Bonis
mundis et liberis emundando Sortem Suam Krzywko-
wizna quam autem S. Lucas Matowski Regens Casto-
Plocen ex Virtute Contractus venditorij inter M
Leonem Kostowski insiferum Nowogrodeny ab una
et separte ab altera in Lowicz in die decima quin-
ta Junij Anno 1754 Constituti dempta Summa prima
Centum Septuaginta Symphor et Sextarior duor
Juramento p. M. Leonem Kostowski evicta altera Jux
Groschi Symphor ejdem M. Kostowski in vim pre
tis Constituti deuzo pro agnita Summas infra
notatas et quidem S. Marianne Krzywkowska S.
Joannis Sadomski Consorte Summam octuaginta
Septem Symphor ad complementum Summae Se
Octuaginta unius Symphor ex Sorte Krzywkowizna
ad exolvendum indigitata praevia solutione S. Jo-
annis Sadomski Mariti Quadringentorum Triginta
et Septem Symphor et Sextarij unius ~~[illegible]~~ manens et pro
Rena Secunda post D. Conductus Paschae in an
no futuro ventura Coram Officio et Acta Ca-
stren Plocen tam S. Matowski Regens Castr
Plocen quam M. Andreas Krzywkowski Summas ipsi
ad exolvendum indigitatas solvant et realiter
enumerando vig Subpraena banitionis in casu con
travent coram hac manifestationem faciendam

480

publicanda Tuita per eosdem pena Trium Marcarum
Polonicalium Curie et Judicio totius Parti in Arno suppra-
judicio autoritatis in instanti solvenda Post levata
ta Summa S. Sadomscii de Sorte dicta Niedzia-
thowizna per se possessa in spatio unius Septi-
ne condescendat determinationem hyemalem
ta sententiam interse et M. Kostowski pro tuitio
vernalem autem juxta visionem authenticam
M. S. Providum Branicium Natalis Corum
alias Orzech Zawskrzeny in Mława feria Secunda
post S. Stanislai Brandisii Episcopi in Annali
cognitam ex repulsione M. Leonis Kostowski
item coram, importandas duret, seu pro eadem
observatione vernali cum S. Matcuschi pro
ut se offert componat. ac eandem Sortem in Po
sessionem ejusdem S. Matcuschi Regentis Castri
Plocen. cum edificijs per medium utriusque divi
sorialis explicandis et per Partes si vel expedi
exigerit in spatio dimidij Anni ex Sorte Krup
kowizna in Sortem Niedziathowizna et subno
so ex Sorte Niedziathowizna in Sortem Krup
kowizna transferendis tradat et dimittat ut
sub pena benitionis in casu contraventionis
per primum judicij Officij Castrensis Plocen. post
transventionem celebrandis publicanda dem
S. Sadomscii S. Konigskie et Nadratowskie ex Sum
ma per se levanda Summa quindecem Gynpi
con prorestante pretio provenz vigore Submis
onis suae manualis in Arno Solutioni praef. Le
Palijs cet. nihilominus Documenta ad Sortem
dictam Niedziathowizna pleno S. Sadomscii pro
et subrogare suprascho S. Matcuschi Regenti
Castrensi Plocen. extradat, ad Catsemen judicio
nos S. Joannis Sadomscii contra S. Andream Krzy
kowski et econverso S. Krzyzanowscii contra S. Sa-
domscii formatas et bonificari tam respectu desolati
ni edificiorum reparationis eorum tum et pro
ta per S. Krzyzanowscii a S. Sadomscii provisionis a
Summa quadringentorum sexaginta Sexagyng D
erecto per ipsi adjudicata ab annis aliquot pro
venin debita pretensis resolvendo, quorum Com
Partes intuitu principorum se se composuerun
et eadem pensiones suas abinvicem ad se usu
pactas mortificarunt pinde mandum ejdem
Partium Compositionis declarat perpetuam
Partibus imponit silentium reb. quas vero Pre
tensiones Pretensionibus compensandas ex qua
decem grossi vigore Mathias Bagienscii Scribae Terrestris

Officium praesens Ven. Capitaneatus Plocen. ad oblaturam Jo. Thomae Potrykowski Decretum infrascriptum Condescensionale in Fundo Bonorum Lipowiec Podbory inter Partes introcontentas per Judicium Terrae Dawskiensis Camerariatus promulgatum manuque Eiusdem Jo. Camerarii subscriptum reproducendo ad Actuarium Actique praesentem ingrossandum suscepit in Tenore sequenti. /: inserat :/ Originale Eiusdem Decreti circa Acta relicta

In Castro Plocensi Feria secunda post Festum S. Bartholomaei Apostoli proxima Anno Domini 1759

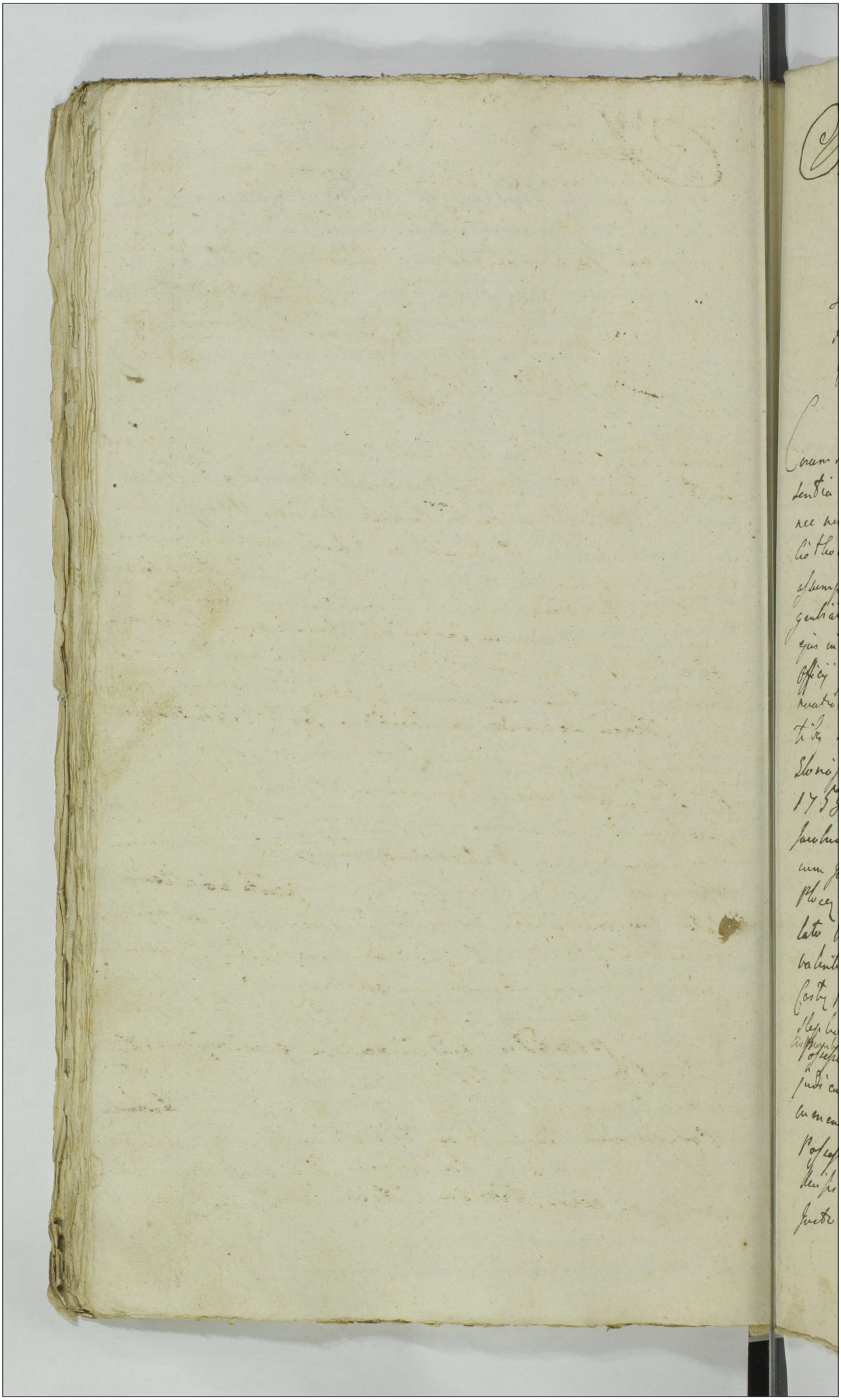

Actum in Villa Slepkowo Nobilium Sortes
olim Nobilis Catharinae Rogozienska Possessio
ni Generosi Felicianni Ciołkowski Subiecta Feria
Secunda Ante Festum Sancti Laurentij Martyris pro
xima Anno Domini Millesimo Septingentesimo
Vinquagesimo Nono

Coram Generoso Valentino Zołtowski Burgrabio Castri Plocensis in prae
sentia Generosorum Laurentij Mecienski Stanislaij Grabczewski
nec non Nobilis Regni Generalis Providi Joanni Polczynicki de
Ciołkowo Authentice et Jurati ad Actum praeacclamandi
assumpti et cum acclamatione. Officium Castri Plocensis Bur
grabiatus Insistendo Decreto Judicij Castri Plocensis de Actu
ejus in Castro Plocensi in Terminis Ewentualium Causarum
Officij Judicijs ac Causarum Exemptionum unacum Conti
nuatione Anteriorum Causarum in Diem hodiernam Inciden
tibus Feria Secunda in Crastino Festi Visitationis
Gloriosissimae Virginis Mariae in Anno proxime elapso
1758 inter Nobiles Stanislaum et Petrum Swięcickie
Jacobum et Mariannam Slepkowskie actt ab una et Mag
cum Jacobum in Matachowo Sokolnicki Tribunum
Plocensem et Felicianum Ciołkowski parte ab altera
lato Eo mediante Injuncta Condescensio Suorum Officiorum
Valentini Zołtowski et Thomae Umierzyski Burgrabiorum
Castri Plocensis unius absentia non obstante ad fundum Bonorum
Slepkowo Nobilium Sortem q. per Generosum Felicianum
Ciołkowski Possessam [illegible] Die hodierna quo praemissa est Dis
judicatio inter Partes ut Munimenta et quaevis Do
cumenta per Nobiles Swięcickie et Felicianum Ciołkowski
Possessorem Comportandi demandent quibus Comportatis
Recipi et Consideratis Solutionem Summarum quae de
Jure in exemptionem Sortium per Ciołkowski

x

possessorum si juste provenerint decernet et pe
levatt easq summas Condescensionem de eadem Sorte,
jungat de praetensionibus fundi mutui investigatio
Inquisitiones si opus fuerit expediat et quid cui et aequ
pro Justo et aequo intercit adjudicabit partes pro Exi
gentia legis Justitiae ac Documentorum finaliter Decid
et moderatae quorum vel cuius Decisioni Partes Pa
et acquiescere debebant et tenebantur idque sub poena
Banitionis Interponenda in virtute superius exarat
Decreti Officium Burgrabiale ad Sortem praetactam
die hodierna in Acta Contenta Condescendit provisa
pace et Securitate partibus utrisque Comparitionem In
bere mandat et quidem Actores Nobiles Stanislaus et Petr
Swięciccy praeter G Jacobus Slepkowski suo et G Mari
nae Slepkowska Virginis Immuptae praeter Citatus
Mficus Jacobus in Matuchowo Sokolnicki Tribunus Palatin
Plocen per Mficum Carolum Sokolnicki Tribunicum
Filium nomine Magnifici Parentis sui praeter et Ci
ti G Felicianus Ciołkowski tam ad actum quam pe
totum Tractum praeter Condescensionis Comparuit et Con
ret Comparitionemque Inscribere recusat quinimo
Condemnandum permittit Proinde Officium Condes
soriale Parti Actoreae Condemnationem obtinere p
misit et pars Actorea coram Officio Condescenso
li praeter Comparens eundem G Felicianum Ciołkow
in Lucro Levationis Summae ac Condescensionis
Sorte Condemnavit Condemnatque praeter Mtem Regni
Providum Joannem Polczynicki de Ciołkowo Ma
gna Authen et Juratum ad publicandam poenam Ban
tionis addidit et Deputavit Vi Mtis Satisfaciendi
Muneri Officij sui additioni ab Officio Condescenso
habitae eundem G Felicianum Ciołkowski esse bani

Juri Communi Contrarium et rebellem alta sua praeconica et sonorosa voce proclamavit publicavit et ad Notitiam omnium in Deliam dedavit de quo praeterea idem Mbi fecit Relationem postquam publicatae poenam Bonitionis Officium Condescensoriale Causam praeterea profaciendae in praemissis de bonis partis Citatae Executione ad Mficum loci Capitaneum Remisit Remittique praeterea cum Mfico vero Sokolnicki in Curno Plocensi Causam praeterea suspendit suspensamque esse declarat ad Convictionem disparentis Decreti praeterea Vigore

Valentinus Zołtowski Burgrabius Castrensis Plocensis mpp

ad Oblationem N. Stanislai Swięcicki Officium praemissorum Capitanei Plocensis Condemnationem infrascriptam in Termino Condescensionis in B. Stephano Nobilium agitatae ex parte Nobilium Swięcickich ac aliorum obtentam manuque G. B. C. P. salvatam reproducere ad Acceptandum Actum praeterea ingrossandum suscepit in tenore sequenti inscriptis Originale Ejusdem Condemnationis circa Acta relicto

In Castro Plocensi 3. Maji post Dnicam Cantate proxime Anno Domini 1766.

Banitus G Ciot
kowski p G Swię
cicki in Trno Cen
descensionis

1759

984

Actum in Pendo Bonis Jurisdi Jurisdi Josephi Milichi Exsiferij Muccy Heredis Possessionis vero Mri Bonaventure Diedrich Hudli Vicepalatinij Muccen Subiecten Sabbatho in Festo Sancti Laurentij Martyris Anno Dni 1759no.

Coram Egrio Thoma Unierzyski Burgrabio Cen Muccen Terrestri Districtus Muccen Thoma Zagrobski et Matthia Sulowski Testibus ad hoc Specialiter Requisitis Egrio Casimiro Albrysiak de Oppido Sepne Authis et Juratis ad infrascripta Actus Pte Assumptis et rogatis Actum ut Supra.

Egrius Burgrabij Cen Muccen Exactorq faciendo Munerj Officij sui parendo additionj a Mri Alberto Sulowski Judice Cen Muccen per expressum Edictum vigore Publicationis ex mandato Decreti de Actis infrascriptis annotati circa Mandatum de Actis ejusdem in Cto Muccen Feria Quinta in Vigilia Festi Nativitatis Baptistae Anno Dni 1759no ex parte Religiosissimi ac Illustrissimi Constantiae Lubomirska Conventus Sepnen Monialium Ordinis Sancti Benedicti Abbatissae suae et totius Conventus sui nunc Coram Egrio Josepho Milichi Exsifero Muccen Ratione Summae Mille Ducentorum Sexaginta sex Florenorum Polon et grossorum viginti Decreto Judicij Officij Cen Muccen Feria Secunda post Festum Visitationis Gloriosissimae Virginis Mariae in Anno 1756to una cum Provisionibus Adjudicatis Obtentis et Publicatis ad Bona supradicta cum Actis et Alijs in Actu Contentis Condescendit Jurisdictionem Suam Actibus Officium Cengnen voce Suprascripti Mri promulgari fundavit et Partes ad Comparendum coram eodem Officio Burgrabiali Judicij Mri citandum intimavit Quo in Termino Comparentibus Utrisque Partibus Milichi Oppidi Sepne Economum a parte Actorea Plenipotentem ad urgenes Executionem Delegatus reproduxit Supradictam exaratam Condemnationem in fundamento ejus petijt Executionem de Bonis Actis seu potius Inditionem proportionatam Summae Originali ac Provisionibus suis Porro addita ac in prochm Bona Principalis suis Juribus Actionibus Officium praesens

et Bona Sanitoria

Annuendo remine impugnante nec contradicente de se con
et ad Conscriptionem Inventarij Accessit. Et quia Podane
Pracowity Piotr z Żoną Maryanną obie w podeszłym wiek
na Synow czterech Walentego, Alexandra, Mikołaja, y Tomas
pełnoletnich Parobkow y Chłopakow, Ewę Dziewkę y Maryan
Dziewczynę Corki Dane z Załogą wszelką zdawnosci bez
dobie powinien Dan bydła wolny Zona Dan pięć według Dan
go zażycia na Chałupę w Domu Izba Sień w Stupy z Kom
stodołę jedną Szopę y Staienko w Stupy z Siedliskiem Ogrod
Kołami, y Zasiewami które zdawnosci bywał y trzyma
Pola Ozimego pod Zarzewo Folwarku Zagonow Pięć Dzies
po Skib Sześć przez Staj troie, na iednym Staju przy Dro
dzącey do Jarzewa Żyta Zagonow Czterdzieści więcey cał
w put Staj Miesta y Kostrzewa, Pszenicy Jary Zagonow D
na Drugim Staju Ołtogu przez Staie Zagonow Dwadzieścia
Żyta Miesłatego y Kostrzewiatego Zagonow Dwadzieścia Dzie
na Trzecim Staju Żyta z miesła y Kostrzewa Gardło Liczy
Zagonow Osmnaście Jeden Zagonow na Ktorych Żyto przez
Niedziałkowiczego zebrane Trzydzieści Dwa Kopami Dzies
z obudwu stron oznaczone. W Polu Jarym pod Grotkowo Folwa
poszerzaiący się od Miedzy Chłopskiej Staj troie Jarych
Dwadzieścia pięć od Łąsia Staie iedno Jatarka Drugie
Owsem, Trzecie Grochem Zasiane ziedrzy strony Pod Zabi
Drugiey strony miedza od Chłopskich Rol Dystyngwie
W Polu Ugorowym Zagonow Trzydzieści przez Staj pięć
Czworo Zoranego, piąte Staie Ugorem niezoranego od Drugie
ze Trzi do Lasu Kopcow oznaczone. Post Officium quidem
Praefati Conscriptionem Officium Burgmistrale cum
Laudo Petrum Lubditum Protkiewicz cum Uxore filiab
et filiabus Dispicijs Agris Juramento Obedientia Co
tecta Stabg. ejus Suppellectili Domestica et Agris Spe
ciatis Tam in Summa Originali mille Ducentos
Exegjata Lex Alovey et professi Vigenti Polon
gnam Provisionali Inferente Parte Actorea non exce

tamen

tamen Summam Capitalem Simili Summa Mille Ducentorum Sexaginta Sex Florenorum et grossorum Viginti Polonorum provenientem per medium juxta praejudicata Amputandae Poena lucta ac processu videlicet Condemnatione superius Annotata in Termino Solutioni praefixo Obtentae Religiosissimae ac Praedicatae Constantiae Podolska Conventus Sacrae Ordinis Sancti Benedicti Abbatissae ac Conventus Sancti Sacrae Moniales nemine Impugnante et Contradicente imo praesente Generoso Bonaventura Niedziałkowski Hominis Dni Grotkowo possessore permittente tradidit et eundem Conventum Sacrae Moniales seu ejus Delegatum Plenitudinem Intromittente eodem Mili cum suprascriptis Nobilibus in pacifica possessione Reliquit, praesente Vigore.

Thomas Unierzyski Burgrabius Cracoviensis Plurimi Plocensis

Officium praesens Castrensis Capitanei Plocensis ad oblationem G. Thomae Potrykowski Traditionem infrascriptam in Fundo B. Grotkowo Sedis officiose per G. B. C. P. pro re Conventus Sacrae Moniales ordinis S. Benedicti Expedit manuque Eiusdem G. Burgrabii subsequenter reproducendo ad actuarium Eiusdem praedicti ingrossandum suscepit in Tenore sequenti (si inserta) Originale Eiusdem Traditionis circa Acta relictum.

In Castro Plocensi Feria Tertia ante Festum S. Bartholomaei Apostoli proxima Anno Domini 1759

Traditio in B. Grossiaw
M. Mlichi Haereditatis
per G. Burgrabium Pleze
in rem Cdtz Sapriens
O. L. Benedicti Moniales
subscriptae et expeditae.

1759

Actum in Stunde Bonorum Se Legie idz in Brzu Condescensionis per Decretum anterius Judicij sub Dato Stia Stena Lucenta in Crastino Festi Assumptionis in Coelum Gloriosissimae Virginis Mariae Anno Dni 1758mo.

Judex infrascriptus Otrae Sto exhibitis Presentia Generosum ac Nobilium Stranicium Sulenski, Valentini ac Pauli Josephi Zabiello de Sl. Andrea Antony Petrzkowski, Andreae Stuwacki ac Gratiani Strawczynski Nobilium pro actuata pars Congregatorum actoris ex una, nec non Nobilem Thadeum Lindi Nobilem Dominum Albertum de Villa Se Lwow auctoris et privati actoris ex altera Stis comparentium Judicij sui ordinarii Stae Sedis Apostolicae Decretis Presens adtavit et Cum ea clamavit. Judicando Decretis binis Stribus Judicij sui ordinarii Stae Sedis Apostolicae Lucenta Stm S. Matthaei Apostoli Evangelistae Virginis et Martyris in anno proxime elapso 1758mo Generaliter Dominum Albertum Sebeli ad Abuna ac Lewarskie Conjuges et Sewarskie Citatos et indicentes Stis ab Altera, ab Altera vero Stae Sedis pert Dominicam Rogationum in anno presenti Constantes Siorum Matthej Laguny et Antony Struyczeweski Abuna Suprascriptorum Generos Liwarskie et Sewarskie ab altera Stis citatis in Stibus per latis. Cum Limitatione ultimaria in Stunde Bonorum presentis Stae Sedis pert Stm Divae Annae Genitricis Virginis Mariae per Suum Judicium Stae Sedis Notariatus facta et ad acta Consignata Stae Sedis pert Stm in anno nunc currenti per Obtentam porrecta pro adimplendis et exequendis Earundem Decretorum contentis eundem dedit Sidem Juris dictionem suam officiosam provincia prius Data et Solemnitate publica actibus juridicis congrua fundavit et Partes ad suam presentiam Sibi subditam fieri jussit. Quibus ipsis et quibus Actore Sto Alberto Sebeli pltr. Citatis et indicentibus Sto Michaele Liwarski et Mariano Sewarskie primis ab S. Antony Sewarski Sibi adpresens Voti in isdem conjugibus et quibus Conforte in absentia stanti dni pltr. Thesis Antonii et Cujegunda Sewarskie ab S. Antony Sewarski Sibi et Sibi minorennibus Citatis non existente Sto Ludovico Sewarski Curatore in sola tantum assistentia Judicij sui per Stum Paulum Zabiello, quae adstatus et alteribus Sto Salomea Sto Matthej Laguna, et Anna primis ab S. Matthej Jerzechowski adpresens Voti ab S. Antony Struyczewski Consortibus Reis Judicibus et Notariatus.

rantowny

491

per Eosdem Maritos suos Suis et Earum Consortum suarum
nibus p[ro]d[i]c[t]a Eva Charchurzka Jacobi Olychowski
tate, per S. Maritum suum p[ro]c. Judicente Rabili
anna Machnicka primi & N. Matthiæ Obrebski ad
sens vti ad S. Casimiri Zgierski, Conte in assistentia
I. Strazniczki Subsenioris Dedzicensis p[ro]c. adjutato Rob
Matthei Chudzenski p[ro]c. adjutatis et judicentibus
libus Andrea Patruo, Laurentio, Marianna Catharina
et Josepha Virginibus in nuptis Oliasson et Oliostra
Nowicki per I. Andream Nowicki Patruum et
torem suos et Oliastri ac Oliastrarum suorum
Judicente Abelo Nowicki p[ro]c. comparet et Summ
contravertente Judice presente Oliensi Jacobi Lu
uski Compes Satisfacere Decreto anteriori Judicij sui ulti
rui Junii ad instantiam adjutatricis Successorum & Hæ
nis Nowicki per Olynu prodeat ipse injuncta Judici ordo
in instantia et petiam eorum adjutatrum adjutatricem p
in Olynu se sistant Omnibus Satisfactione in premissis
inventa Partibus ulterius Causam p[ro]cessus mandat.
Executione vero in allegando se executioni Decreti
Quij hic eager p[ro]resens nititur actus Condescensionis
sentiat Judicium Quatenus tam Partes primum et origo
natiter Secum jure disceptantes quam Creditores adjutos
nunc ad hæc sistentes Documenta pretio ac emolumenta
Causam presentiarum tum Traditionem Cessionis
in Judicio competentis in instantia. Quam his Satisfa
Actionem Sententiæ Judicij sui competarunt Jurisdictum
Hæc Documenta subscripta et quia Jure Advocatus
dicti Actor primo Libertationem una cum Abrenuntiatione
Summæ Oriam Gulielmum Juvigentorum Olynensis Poloniæ
ac pro expeditione mutuo convenerunt per Joannem Margarethum
Olyszewski & S. Antonij Sedziski Conventum in Dei nomine
Matthei Antonij Jezierski Cruciferi Sacerd. Deinde Inscriptio
nem per Eumd. S. Antonium Sedziski in rem ejusd. Ste Oly
szewna Contra Super Promissam Summam in Decimis Jur
Sedzim vacantibus Strazniczkam actor Crepa Sacerd. Olynensis
pto Dni Divi Annæ Genitricis Olynensis in anno 1711mo rele
gantas et Subscriptas atq. Decretum, Judicij Olynensis Resignatio
in Statuum Olynensium Dominicam Misericordiæ in anno 1738to
ac Massam Substantiæ S. Antonij Sedziski

Inter Jura

Jum Lucam Sélecte Summe recensite Trium Millium Quin-
gentorum Octoginta Polonorum Polonâ Aspra Helena Ubyzowner rel-
ict Bat Consorte pert Otatu Expedit Ille ad Ill Margarethe
de Ubyzte Selecyda Cyntes Stentia ultima Successive Jure
Proximorem et actorem aburo, mentionatorg Jure Hereditat
ac Selecyrhé minorennes Otatos Ille abattenta Quad. gerni-
nirum Summe totiés dicta Trium Millium Quingentorum
Octoginta Polonorum ejusdem Juris adjudicata. Ad Terminum Festi
Otunde Corunidrem proxime Venturi Causa ad Judicia Stribuli Hui Se-
trivicine per Judicium Hinc Retinend Capitaneatus Ota
Ota pt Otm Nativitatis S. Joannis Baptiste in anno per
Supra inter Cujus Otes originalites Jeum agentes pro-
lad et ad acta Crem Plevem in Vigilia Ot. ejusd Nativitatis
S. Joannis Bptle anno tuo per abbatam pernectem
nec non Condemnationem de actu ejus Petrivicé Ota Ota an-
te Otm SS. Simonis et Jude Apstor ex Ille productis J.
Luce Sélecki Super Ille Jnocis Liburtis Cujusdem ad
Selecyrhé minorennibus respectu non solutionis Sum-
me predicte abstentam Denig Traditionem assam Sor-
tis Bonorum Selecyr per Officium Burgrabiale Crem
Plevem Sabbathe pert Otm Omnium Sanctorum in Ser
vitium J. Luce Sélecki Subsecutam et expedit Stam et actis
Crem Plevem Ota 2da pt Otm S. Catharine Virginis et Mar-
tyris in anno et Supra 1758 2do insertam Ad Ultre-
mum manifestationem Coram Jsdem Capitaneo Crem Plevem Ota
Ota ante Otm Sanctorum Simonis et Jude Apstorum in
anno 1758 Tio per Eundem et J. Lucam Sélecki cum Otum
eis cum Tabicha Bld Plevem Stum Liburtis ac Selecyrhé
de empre pertinenta Tradition Sortis Bonor Prolem
Matam. Ad Ultimum Cessionem Summe ptacte Mill Ota
Ota ante Otm Diem Annue Jentricis Elmario 1758 Ito.
Anno per mentionatum J. Lucam Sélecki in rem Compa-
rentis J. Alberti Sélecki Stratis sui germani requisitam
Sibi Scientem. ac manifestationes per Eum Jam de im-
propertinata Sortis Traditione qua intuita aliarum
Pretensionum in Eius et prescarum et Quatenus sub eq
metivis Vrgescum institutum. Jam autem Jnocis Licentiq
Cunjus Documenta cum Primum quid Decretum Consu-
lensoriale in Otunde horumce Bonor Selecyr Ota Ota
vartein Ot. Diem Annue Jentricis Elmarii in anno 169 ex-

Jnocis

Jus

Casimirum ad abuna et Matheum Parentem ac Stanislaum Stolium Statch, Partesq; altera Ladyslaus remissionis ad aciem super Pleve Causa Alterum vero inter Conjunctas Pleve Pta 2da post Ctm S. Bartholomej Anni ante Supra inserte Stratis Solutionis Summa Sexcentorum octuaginta Pleve Polonicalis. Tertium autem Contractus testum Sortis Bonorum Sequre die vigesima 2da novembris respectu Renate Prioratus sive Summa quinquies centum octuaginta Florenorum Polonicalium inter dictum Jacobum Caszewarium Actorem Pleve abuna, et Antonium Sequichi Stratores inter se germanos Parte altera initum + et confectum una cum Inventarii Statutis Bonorum Sortis Supra scripti de S. Adami Sequichi die vigesima Martii mensis quinti anno 1703. Consignati et Subscripti. Item Denig in parte intercisam nuptialem die vigesima octava Septembris 1710. anno inter Reverendum Antonium Jezerski Episcopum Pleve abuna et J. Antonium Sequichi alterum Stratem mediante parte Joannis Margaretham Alyszewna ejusq; J. Sequichi Coniugem Summa viginti Dotis Prium nullium Florenorum assignatus. Item quoq; et Sextum videlicet Contractum testum in ordine renunciationis Sortis competentis Portionis sue de Pleve die octobris ejusdem anno 1710. in Bonis presens Sequichi inter Suprascriptos Jacobum Adamum pretune Burgratium Cracovie abuna et Antonium Stratem alterum Sequichi Stratores inter se germanos pro Summa Bonorum mobilium Sexcentorum Florenorum ultra onera restanti in Villa Pleve Bonorum conditionata initum ac confectum manu burg Stratem Pleve pro et amicorum Subscripti et ad ejus Actis Stratis Acta in Vigilia St. SS. Simonis et Judae Apostolorum anno currenti ab Actum parte presentium ibidem Pleve pretune graffantem per Cancellariam Stratis actum ac ipsamet Assam renunciationem bonam Stratis Caeremoniam Renunciationis pretune existentem Stratis anno et actis dictis per prenominatum J. Adamum Sequichi Caesareum Actorem Pleve in rem et Personam Stratis sui J. Antonij Sequichi Subscriptam. Ad extremum Tertium Testamentum ultimae Voluntatis ac nuncupati J. Antonij Sequichi Stratis Die 19na Maij 1742mo conditum et redactum Pleve Pta 3ta post Festa Solennia Sacri Pentecostes anno currenti

obbatam

Jus

oblatam perrecd. Ostavum quo regestrum rerum mobilium
Curtis dicti ad S. Antonij Selowski in varia forma et spe
cie tam Inventariorum Derelicti per modernam Joan
Mariannam de Zabowerskie pture quia ad S. Selowski
Relictam Conjugem Viduam conscripti et ad acta Curiæ Ca
strens Pover Sta 4ta ante Stm S. Bartholomej Apli
in anno 1749no per oblatam perrectum. Quarum Ste
rum Decimus sextus est Inscriptionem Debitorum per ad S.
Antonium Selowski in Personam Curtis sue pture pe
tunt Caput J. Mariannæ de Zabowerskie ad presens di
versa Super Summam Mille Quingentorum Florenō
rum Polonicalē merito simplicis Debiti Coram actis Ca
strens Pervicen Sabbathe post Octavas St. Sacramē
ti Corporis Xti Dni in anno 1741mo. recognitam et in
acta Castrens Pover Sta 2da in Quartino St. Visitationis
Mariæ anno quo supra ad inquisitionem per oblatam
perrectam. nec non Decimum Sextum et manifestationis
extat Sta 5ta post Octm Conversionis S. Pauli Apli in an
no 1751mo in Castro Sanocensi per ad supremum Ducā
tum Lithuaniæ Exactorem Regiminis Ludovicus Evardi Sacræ
Regiæ Antiq et Regni Hist Prefectum de nullitate ejus
dem per supras Date in Personam J. Selski recognit
facta Oblatam in acta Cren Pover Sta 2da ante Octm
S. Michaelis Archangeli in anno 1752do per J. Al-
bertum Bielowski insertam et perrectum Quum etia
ex Transactiones Ster eidē Principales cum agentes
sua in Judicio repercurrerunt religiosi vero Creditores circa
productionem Juramentum suum documenta Quo quia de
ductionis producere aut se juste obtulerunt. Igitur
comparatione Sigilij Castrens eidem non persistunt emin Suf-
cientiorem tam ex se abinitio quam Jus Actoris
Selowski modernorum comparere Quorum Selowski Do
minorum Fratrum Patruelis Judicante eminus prestare
urgent Quinde Generi Exhi Jnscos Selski, Zabowerskie
Conjuges et Selowski ad Sufficientius premissa compe
tare Documenta Judicium arbitratur, Et quoniam nulla
alia preter exportata Partes Exhi habere inferunt
et ex in Casum ad Juramentum se se trahunt Quo ad
inscriptionis Jus ad inventis edit Exhi antis Judicij sin

290

apparitor

Jus
admittere Documenta rotha-
rapsantur, vg in instanti: Prætiterunt tam D. Albertus
Sebeli gravis Dni Michael Linuski et Marianna Za-
borowska Conjuges, Sertq; prætiam Partes Causæ ob
eorum ulteriorem comportationis Literas fuit et pro-
nuntiat. jam sæpe D. Alexius Sedgurski in Satisfactio-
nem Sententiæ Judicij sui Condescendens Inscriptionem in Ra-
tiam Dni ab aurum Orte Jovam Stowe stune grassantem Ze
Ida ab Vaglia Ex. S.S. Simonis et Judæ Apostol in anno
1710. per olim D. Antonium Sedgurski in rem et Perso-
nam D. Adami Sedgurski Patris sui germani ip-
sius Parentis Super Summam Duorum millium
Septingentorum Flynthen vewgnitam comportavit, Cu
tamen Sufficientius comportare Documenta remitat imo
ab ulteriori prosecutione Causæ respectu Supravenæ pre-
tensæ Summæ Duorum millium Septingentorum Flyn-
rum Supersedit, Super quo uti Judicente etiam alla Parte
pro Dni præsens conditato Condemnatori permittit non
valet Jtem Judicium rejecta eadem Jud. Actione ulteriius in
ea præsens procedendo Jura Creditoribus comparen
Judicare mandat. Jnduerunt Agrum D. Marianna Ma-
chinska primi ad R. Mathæi Obrelabi ad præsens rati D.
N. Casimiri Zyserichi Consors ad D. Marianna de Sedgurski
Machinska Stolbi. Inscriptionem per ad D. Casimirum Se-
durski in Personam ad D. Adami Machinski Parentis
ejus Super Summam Septingentorum Florenorum Pol.
tewgnitam Vi cujus Inscriptionis Solutionem Summæ ejusd.
effugiat, Verum quoniam ea ad vers Agrum Literas Comple-
tivas Sententiæ, Jtem Inscriptionem tanta primam Feria 2da Post
Dominicam Septuagesimæ in anno 1697to Super Summam
Mille quingentorum Florenorum Pol. alias argenteorum simul Quad-
mineti ad Personam D. Marianna Sedgurska Consortis Suæ
et hæc in Vim Gotis stat pro eam cum ejusd gravaminem
Feria 3tia ante Festum S. Margarethæ V. et Martyris in ao 1698vo in
Personas Agrum Casimiri Sedgurski et Annæ Zuberska Con-
jugum Parentum de Summa prætacta Septingentorum
Florenorum Pol. Dotali Supravenam D. Mariannam de Sedgur
Machinska efficienti actualiter levata Utraq; Coram dicto
Castrensi Plosken per D. Adamum Machinski Cujus aventis
Hæli Zyserichen Parentem rem gnitos et Subrogatos suos
in Judicio reputant Quinde Judex attenta ea re in ejus per-
manentem Bonis intercedentis rem impensa ejusdatione non
prosequi Jtem Zyserichen Summam primam prætendæ
se debitoratur imo Rem ea Sedgurski Manere ea Li-
te Sedgurski tantisper mutata Substantiæ Constitutione. Vera et

et munda esse vult ac declarat. Ad hæc omnia dicit eum
M. Zgierski in negotio cognitato ad mentem Legis de-
nos se numerisse postulatur cum tamen Dantes eaque pron-
unquent eum se respectu earum judex cumposuerunt Lva
edre Judex Suppraseram Idem Zgierski Judex ab Episcopis
in unum mittit Jus suum Stolæ Kantury Sres d. Re-
bellium Joannis Kruszki et Petronellæ Smoszewska Conju
gum Demonstrarunt 1739 die 27. Maii in Castro Slovensi S. Antonius Selezyki
Anno Genitricis Elen. in Castro Slovensi S. Antonius Selezyki
Robert Petronella Smoszewska M. Joannis Kuszki Con-
sorti Summam Ducentorum Florenorum ea lege ende Hy-
vesione per Septem Annorum inscribit Eram Summam
adusq; non anticipatam Ligidam Judex presens statuit
Brevi in nem bene ab eaq; convenientem per medium em-
putande à Stolis d. dicti S. Antonij Selezki per Judex suum
sententiatam eatenus ~~[illegible]~~ Summam Ca-
~~[illegible]~~ citatoria quatuor Hypothecarum
reduxit. Deinde Jus Jurium Hypothecarii Conjugum resol-
vendo. Inviam Judicis sua competentia ad Instrumentum
S. Antonium Selezyki Summam Quingentorum Florenorum
rum Polonicalium Eod. Antonius Cesinski Relicta d. Gregu-
rij Charkowski Vidua Consorti vero Tunc sub tutrici
medevenit Eod. Hypothecæ Matri meæ simplicis debiti C
ram actis Crez. Slovens. Stabita pto Dni S. Francisci Confes-
soris in anno 1736. recognovisse, cujus respectu Summæ
Causam in Judicio Officij Capitularis Slovens. prosecutam fuisse
ac ibidem Jure Hypothecæ Conjugis Super Jure Lucrativo
Conjugibus pro resumo à Conjugitrice Stabita Die in Hypothe
D. Omnium Sanctorum in anno 1755 Jmo. Condemnatio-
nem obtinuisse. Quia Judex tam Summam recensitam
Quingentorum Florenorum Polonicalium Brevissimem ad
gratulatam ligidam pro Brevissimo legalem esse agnovit,
Jus Jurium Hypothecarium Conjugum P.P. Lagum et Struszezki
Consortum à vero S. Agnethis de Selezyki Hypothecarium
Officiarum et Successionem naturalium cujus Jures ejus medi
1721mo ad in Castro Slovens. Stabita pto Dnicam Septuagesimæ
Inter Jures Hypothecarij Conjugis abunde ac Jure Selezyki
Ste et altera Decretum pro mediante Summa Septingento
rum Florenorum Polonicalium S. Hypothecarii Con-
sorti in rem Dotis de Bonis Paternis et Maternis ad Hy
pothecam ulteriorem Jonnes natu majoris Eod. Mariam-
ne de Selezyki Machowska exdotatæ Lucæ cum Brevi
sione adjudicata. Consequenter ibidem Stabita pto Dni S. Lucæ
Virginis et Martyris et Parte Communi Super Lite S. Antonii
Selezyki rationi Contravent in nis Decreto obtento Condi
mnatio. 1742do, Stabita pto d. Lamis Palmarum Quadra
gesimales

in Stunde Benor Selgeur in Supremis commutatis Condemnationis per officium Burgrabiale Crem Plures executa. 1748 Anno Feria 2da pt. D. Lectare Quadragesimae in Curia Plures Inter Dominum Sepedictum & S. Agnetem Relictam Selgeurlii Quarantenam Lyburtam, abuna et & S. Antonium Selgeurlii pte abbatera Solutionis memoratae Summae Septingentorum Florenorum Polae originalis et Provisionalis Decretum. Cujus Feria 6ta in Cratinis Ss. Innocentis S. Joannis Bpte et Ste equitis Super Cur S. Selgeurlii rne non solutionis Summae Supra specificatae circa manifestationem abtendi Condemnatio. 1748 Sti. Feria 5ta pt. D. Exaudi in Sepe in Judicio Plures Quarantenam et Struppzeurlii Conversam Super Ss. Lieurlii ac Selgeurlii Prinzennibus Condemnatio. 1748 Feria 2da in Judicio Plures Feria 2da pt. D. Oculi Quadragesimae inter Conversos Ss. Mathei Laguna et Antony Struppzeurlii aud abuna ac Jues Lieurlii Conjuges et Res & S. Antonii Selgeurlii rdinarennes Carte Abbatera Decretum Gravaminum, in Punto non adhibitionis per Ss. Lieurlii Rutes Quarantenam Selgeurlii Vena Dupler gratuende em Marchs Polae adjudicata. et in negotio Principali denuo injuncta adhibitione Carte anno et actibus Ste Corum Jues Laguna et Struppzeurlii Super Presis Lieurlii Conjugibus tne prene dupliis 14. Marchs non solutionis obtenta Condemnatio. anno Carte Feria 2da pt. D. Regationem Capte Corum Super Ss. Ludovico et Alexio Selgeurlii Rutibus Sem & S. Antony Selgeurlii Rutibus Sem tis Condemnatio, Tum alii Decreta ad Vivendum hoc loco reponenda. Judm Stae Cruc. Descensoriale Sequestratam Summam Septingentorum Florenorum Polae Dotalem ex Capite & S. Agnetis de Selgeurlii Quarantena & S. Antony Selgeurlii, Servis germanis in medium Jues Laguna et Struppzeurlia Conjugibus naturali Devolutam una cum Provisione ad Summam Decentorum Florenorum Polae inter Ptes accordata nunc juste accordatae realem effectum et constitutum. Ingressu Summae Solutione petitus Jus Creditorum quinquagenta Florenos Viennenses ex Summa Sancti Annae Quarantenae & S. Michaelis Quarant cum & S. Agnethe Selgeurlii provenata Filia olim Quarant cum & S. Agnethe Selgeurlii provenata Filia olim Jonae S. Mathei Quarantenae Relicta Conjux vidua J. Antonii Struppzeurlii p tunc futuro Marito suo Summam Quinquagenorum Florenorum Polae coram actis Crem Plures Feria 2da intra Octavas Pr. Sacramentini Corporis Xti Dni in anno 1748 sto mis cisse sese probatur. Quem Judm robo-

re ejusd

ejusq; Inscriptionis Summam Trecentorum Quinquaginta Florenorum Rhe. S. Struys Steuki in Summa eam in Domis Sedevie Sterete adjudicat reliquam eam Summam Centum Quinquaginta Florenorum Rhe. ad Satisfactionem integre Summe ex Inscriptione apparentem in Rhenis Summa existenti nonnulentem ex alia Substantia Supradicte S. Anne de Ruranty adversus Struys Steuki Conthoris respectibili Suo Marito respondendam Judex indigitat. Processum autem Superius commutato respectu Premissa de Summa Septingentorum Florenorum Rhe. tam super ob S. Antonii Selyckii Liquidis Cyrographis et Scriptis minoressimibus obtentis Judex Legali Judex sententiat. Circa quam Inductionem Juramenti Actoratum S. Alberti Selckii per Solutione Summe Trium Millium Quingentorum Florenorum Rhe. Gh. C. uxoris Conjugis ac Liquidi minoressimibus Bonis Predecessoris Heredes prosecutum Dominus Contraversyp. Partium hic in Castrensi coram se inductis examinatis Documentis Judicialibus pensis Premissis Transactionibus circa Corroborationem Documentorum de actibus distinctim commutatis Liquet. Eum dem ob S. Antonium Selyckii Bonis Predecessor Heredem et Possessorem Summam Trium Millium Quingentorum Florenorum Solvere tam in Vini Dotis quam et Sponsalitiis mercedem Libris per ob S. Margaretham Ubyzeam Conjugem suam ex Bonis Antecessoris Proprietatis Juxta Bonis Antonij Selyckii Christi Bloem Levasse, et in Bonis Selyckii Cui Conti Summam eam Quinquaginta Florenorum Rhe. et suy Steuki ejusq; ob S. Margarethae Ubyzeae Steuki Jure naturali adhuc eam Helenam de Ubyze Balcum Superadditam Summam Decem et Octo Florenorum Rhe. Quam Decessam prime per Actum Transitum Bal Actum ac post in Approbationem prioris Transactionis per Actum de Ubyze Balcum Matrem in Personam S. Lucae Selckii Juniores per Eundem Selckii in Romam tum Fratris Sui S. Alberti Selckii Juxta Testimonia Demissae, ac Cui Decreto Judicij Prout Notarem in Matrem in anno 1751 Adjudicatam fuisse, robore cujus ex eis Contraventionis Cui post Productum Sufficienter Praedictum Processum medi ante Offra Traditione Possessionem Sortis Bonis Jure Decessoris apprehendisse, et Cui actualiter ad hoc tempus Inesse Possidisse. Quando Judex presens Condescendit Supra

expiram

Summam Trium Millium Quingentorum Florenorum Pol. ligo
de et documentis apparentem una cum Quinis vine Ire di
cta nempe ab acta Decreti Judicij Anno Rozary ad actum
Praditionis offerd apprehendi Possessionis Partis Quer
Quinis pro medium computandis S. Alberto Selebi Ju
dicium agnoscat. Verum qui spectat Summam Mille Quin
gentorum Florenorum Pol. per toties dictum ad S. Antonium Se
kurski in Pertinam Partis dicti S. Mariannæ Zabowska
adversus Lincyus ut Supremus Descriptum et recognitam
Judex Camerales Quinis in eum comparenti S. Lincyus pro li
gida ejus vult se declarat. Peracta mera per ipsum Supre
dictam Summam debitoreal diligenti Commutatione ac ligi
datione. Judicium ad Collocationem, modo et ordine pra
dicto in Votivitatibus so lata accepit. Et in primis Sum
mam Septingentorum Florenorum Pol. Quinis Quarum Quando
quidem seu, Carum Maritorum S. Lagum et Struszeski
Supremus resolutam prime loco ponit. Summam vero
Trium Millium Quingentorum Florenorum Pol. S. Alberti Sel
skij secundum decernat locum. Summam quoq Ducento
rum Ryngthalerum Quinis ad Altum Joannis Kuwski
et Petronellæ Smoszewska Conjugum Pertium Statuit Decer
nat locum. Denig S. de Starchowice Dzierzanowski
Partis Summæ Quingentorum Florenorum Pol. Ultimum Judex
determinat locum. ad Extremum Summam Mille Quin
gentorum Flor. Pol. Ste de Zabowskie Lincyus Con
sortis in ultimo constituit loco. Quinis autem per
Judicem suum Condescensionale Supremus resolutas et adju
catas ac Quinis Creditorum Dicti Summas capitales
seu ordine locum [illegible] meruit Judicium arbitrat
Sig expedita Quinis Collocatione ulteriora ad effectum
Contenta Decreti Judicij sui sedulo Judicium Credito
res Partes nempe S. Albertum Selski Actu ad
Praditionis ac Quinis Lincyus Conjuges pro Solle cum
a Substantia S. Antonij Selski Mentali resolvum
Ut tantummodo Jurisdictionis super Summam Mille Quin
gentorum Florenorum Pol. Quinis Quinis ad rem Sen
te Quinis Cautum Stringit, et Sig Partibus
regestra tam Decreti Eorum Quinis gra erga ad
in Conservationem Bonorum expensarum seu in Judi
cio gradiose mandat. Eqvamvis S. Selski in nonnullis
annis indispositis consignata exgribus Judex ultro negle
ad quotam octuaginta Septem Florenos Quinis Judex informan

informari requirit Et quia Ligouzy Conjuges nulla habere inferunt
de quantitate Proventuum abbatiæ tempore utrique Partes
difficultantur extra Facultatem conscientiæ præmissum
rem rectorum Pagi apparent Proinde Judex præsens Co-
descendendum, in ordine, prout ad Sortibus Pagi Probendi
libus ac erogandis in necessitates Mundi expensasque Pro-
bendæ existentis, quam etiam reparationis Civile Dero-
gationis Bonorum, obitu angariationis civil causab pro-
pagationis Subditorum, depredationis seu inundationis
Incendiorum, Violentiæ, Damnis ac universis Injuri-
ris modus adire per eosdem Possessores habitis et usum pactis
necessariam esse tam per D. Sibeli quam D. Ligouzy
Conjuges ordinem instantanee Inquisitionem Judex censet.
et subditur Tres Partibus adprobationi Super Juramento
rem Testium juramenta retinendo in instanti Præsti-
terunt tam P. Albertus Sibeli quam D. Michael Ligou-
zy et Marianna de Labouyssie inclitem Conjuges vota
per Judex suum ipsi depromptu. Sed quod præstitum Ju-
rant Partes et earum Inquisitiones suas distinctim
educant. Judex erunt et Inquisitiones hinc inde duxerunt. adpro-
rum adductarum Lectionem Judex adegit. Lectis
ac per singula Puncta diligenter examinatis ac scrutinatis
Lectam Patrimonia productorum Testium juratorum tam de
per certos Juventibus quam erogatis Expensis nihil quid quam
specificanda eliciuntur Pro Judex Causa Certationem præmis-
sis Inquisitionibus probatum non valentem ex Campis tam
superabilis quam estivali fructificatis ac ex aliis evidentius per
Partes præstandæ Arbitratur et adnexionem Instrati
nem Coram Camporum Judex condescendit Peracta Aqua cum
Instructione omnium agrorum et Prædiorum de qua ex enumeratione
Subditorum. Ita Pro Sibeli et Ligouzy Sortium Posses-
sores Præsperantis Juventus aliquot florenos Laborare,
et non modo Præsperantium Causa verum majorem Civitas ac
Facultates fundi tum pro Victu et amictu Successorum P. Sibe-
ubi et primum pro genitores Filiorum quotas et varias
expensas erogasse, Cujus Commercium Bonorum, per cor-
dise etiam notis quidquam Juventus quam Patricii, Quam
abrem Judex pensi condescendens tam Sibeli ad S. Antonij Sibe-
ubi quam Creditores Comparentes nonnisi ad Sufragandis
Jacobi Sibeli et Ligouzy Conjugibus ullam pretendere Jus
Præmissa Juventus Inquisitionem Sententiamus tam Pro
Subscribus esse incorrespondentia quam alijs Contentibus
et Subscribus esse præsperantis Juventus perpetuum

imponi

501

Silentium. Qui Spectat reparationem Bonorum tam per
D. Sebi qm Dn Liburtum Sibi Contigui pretensam
Livianam ex prodinsertis Inquisitionibus ac revisis Statu
Bonorum Judicio suo exhibitat Dnum Albertum Sibeli Cu-
riam inque residet tum meditatem hodierj ac tum me-
dietatem nubilarij cum parte ad ipsi pro portionaliter comparati
de nova radice Junctis suis extruxisse Insuper Insemina-
nes destinates importasse, jam vero Ejus Liburtus Li et In-
quisitionibus Sibi nec indicatur Rem tamen nimmirum
ex Inquisitionibus Nobilium Vicinorum per Judicem Dnum fa-
ctum et cum ex reg. Subiecta.
Verum etiam ex reg. inducto per Eosdem suo in Judicio nunc
ac modernio
enunciato, ex contra Demonstratum est. et quod per manum
S. Michaelem Liburti Latium de integro ag. Jaxam enhea-
tam dicti facto existens vitiana nubiter edificasse, ac justum
cum Dominum Amorum Dni Caroli, Subdito in Zympf
nibus Duode em tradidisse Insuper, in nuptias Dom Joan-
nis et Laurentij Subditorum quam florenos Rhenenses
erogasse, Quinde Judex Valorem Earum Protensorum
Quod per Supradictas Ptes mediante comprobatione pra-
tenia Sebi medvamine Judicij sui exercere Quos et
addit Dnus Subditi Judicij Sibi assistenter ad premuntiandum Jura-
mentum in tam ide in instanti Prestiterunt et quod Suus Alber
tus Sebeli pro reparatione Suprema exarata Super Summam
Precentorum quadraginta quatuor florenos Rhe pro inquisi-
tis autem Inseminationibus Super Summam Centum Sexa-
ginta unius florenos Rhe Jam vero Suus Michael Liburti
tam pro Supra expensata Edificatione pro importata Stigi-
ne hy emali ac Vacaginveni Super Summam in unam et-
iam Centum Septuaginta Octo florenos Rhe per Judicium
Suum moderatas Duo comprobatione attenta prefatus Sum-
mas tum quatam quinquaginta Octo florenos Rhe pro neglig
Supra exarata Subditorum per Egidium Jam Dnus Juvenis
Quod ligidas esse vult ac Declarat et Sante omnes Summ
Creditorum Antepositi. Ulricianus Dni Laborati-
tium per Suum Liburti Maritum suorum priorum in privatum
Dni Joannis Subditi Datarum Dnus Satisfactionis prevalere pre
stabat de Consensu omnium Partium Liberam relinquen
Judicium permittit. Porro pro advocatis actoralis Diretensis
per Eosdem Dn. Liburti et Sebeli quae habitas quamvis Partes
esse ad ea ac Subdite in Possessione, Earum existentes matur et
attinet eis ad Inquisitionibus premissis. redarguunt esse
rej cum tamen respectu Earum de jure recordarunt et Sti
reppre
Nec pro Stigine hy emali pt omnes grandine Segetes in Bonis Dni
inducta nonnjnta flo Ihesus expensasse.

reciproce condemnarent [illegible] standum [illegible] Partium Conventioni [illegible] tam [illegible] Substitutæ Status [illegible] liberas fecit et pronunciat. Decisis hac premissis Causæ judicem resolvendo Suspensionem per Judicem quem Supremum fuisse factam. Possam Substantiæ olim Supremi Ecclesiæ Senij Stewski Hæredis constituendam spectant ad Status Attentis tam Contractu resignationis inter D. D. Adamum Comerarium Rzem Plover Abnum et Antonium ex altera Parte Clozlæ Fratres inter se germanos quo primus offra in eum Suprasci D. Antonij Clozla resignata resignationem anno 1710. pro Summa [illegible] Florenorum Polonicalium [illegible] Bonorum Dotalium, Portus quod intigre [illegible] ultra onera conditata inter et contracta Supremi in Comportationem Documentorum de actibus Earum Specificatis Exhibitionibus, Rerum [illegible] Bonorum Substantiæ ex reviso State Bonorum in Lata Fundi ac circumferentij Lustrati et Liet hæc Bona in Parte tam de Specie quam Substantiæ Deteriorata esse apparent Eo tamen considerato quia pro ad Seculo majori estimantur Pretio Extentiam Substantiæ [illegible] Bonorum ad Summam [illegible] Florenorum Polonicalium reduxit et constituit. Hæc constituta cum hæsa Substantiæ adsplicationem onerum Suprascriptorum Judex accepit. Primam Summam Septingentorum Florenorum Polonicalium originalem Provisionem, vero Duentorum Florenorum Polonicalium Stryptzenium et Lynnum Comprobus provenientem [illegible] Florenorum Polonicalium reduxit Summam Duentorum [illegible] Florenorum Polonicalium Summam efficientem Duentorum quinquaginta Florenorum Polonicalium de similibus Polonicalium Capitalem Provisionalem vero Centum Sex florenorum Polonicalium quinquaginta duodecim ex Stryptzenibus octuaginta quatuor stuferum reduct. Tertiam Denique S. Alberti Sibelii Summam Florenorum trium Millium Quingentorum Polonicalium originalem Provisionalem autem octuaginta Septem florenorum quindecim Polonicalium ac in Substationem Provisionis, Centum nonaginta duos Florenorum Prutenicalium Stundi in unam Summam quietam juramento erectam efficientem Quingentorum quinquaginta Florenorum Polonicalium Etiam ad Extremum Jus Civile de Capitaneatu D. Jacobi de Lacoski Comitis Summam Quingentorum Florenorum Polonicalium citra Provisionem. Etiam Centesimum Summam mille Quingentorum Florenorum Polonicalium pro Solutione D. Marianne de Laborowski Lescinska Conjugis Originalem citra Provisionem ac pro Pretensionibus Prutenicalium quinquaginta Florenorum Polonicalium Juris vero Sibelii Lescinski Martæ Nachempta una Condemnatoria ex Parte D. Lescinski Supremi Pleno Juramento Ordinarie Delecti Lui Judicij absolvendi Pretensionem Supremi Commissarij Provisus Summam Centumtriginta quatuor florenorum Polonicalium.

503

Jus

Marii Centum Septuaginta Aurei Pol. efficiens tam Cano[nicos]
Pretensionibus Ofundi Summas ante omnes Creditores Le.
cum Deoccupari per Judicem Declaratas quam Expensas Le
ctas Originales et Duplicatas ac Prioritatibus agni.
tas Summas Fidei Depositi annectit. ac in Ordine Summis
Expensis resolutis Portem cuique ex Creditoribus proportio
nata ac religuum pro re Herbidum Cadivendi Judicis De.
clarat et in ordine infrascripto peragendum esse Curat
Ordinem Capitum P. Jacobi Le Clerc et Edmundi Levi.
Decani Camerarii Plenum Duorum unius absentium
non stantis captato tempore in anno proxime venturo
adhibitis Camerariis Deus unius Camerariis [illegible]
parent mutuo Stevin Sumptu Capitis ensuens adhibit, en.
te omnia delicien quid per Jum Petiti [illegible] quid
vero per Ed. Lescuier De nova radicis extirpata Vitis Decu
pane Declarabit ac cum Stramento et Limitet religua enter
dictum port D. Antonium Pelizzi Decliclet [illegible]
tum Curtos arcas ac Curtes ad Proportionem Summae
inter omnes Creditores exhibet. pecuniis tag dispensarum
et arcarum exhibitione ad Campos, Prata, Vineatta loco
in Adscentes se se transferet, et ibi et quilibet in Campis
Pribus hyemali estivali et majores. per Judicem summi.
mensuratis et enumeratis et quilibet Jugeri Agrorum in omnibus Campis uno Stadio numerando
Sulcos hyemales Decentorum quadraginta [illegible] Semi
quinque. Jam vero Jus Alberti Petiti jusdem itidem in omni
bus Campis unum Stadii Mille quadringentos octoginta octo
Sulcos, [illegible] Denique Nobilibus Summum semitis
in Dicti Campis quinti unum Stadii Centum octoginti Sulcos
hyemales. Herum Jus Ducis de Choiseul Duc Praesidis
Comitis Dicti in Campis pramissis quintum unum ad Superbum Sta
dii Centum Sexaginta Petiti Sex Sorborum Ad extremum
Jugeris Decimarium Conjugibus Uxoris Aliis Superaneis Credi
toribus unum Stadii Quingentos Septuaginta Octo Sulcos
hyemales Ad ultimum [illegible] Successoribus de mentiona
ti J. Antonij Pelizzi Heredi in Dicti quintum Tribus
Campis restantes Sulcos hyemales quadringentos octo
ginti Semiquinque inter Capitis Partes distribuet et tan
dem Campos quam Prata de loco in loco et Vineas
quidquid apparuerint et quidquid per aliquam Partem de
tum aut circa Lustrationem Fundorum omissum fuer
Juste et aequo dispartietur et Tandem Exhibitionem de
integro peragat, ea Collecta per Jos Decuriati tempore
praesentis Messis Segetibus pro importandis Creditoribus
in Agros, [illegible] praesentationibus quantum provenerit impe
diet

explanandi vel dispositionem Tabellis omnibus impensis [illegible]

impertiet reliquum autem collecti Segetum ejusmodi
bet resemination Sortis tam Frij Dei Leonhim Conju
gibus quam Scribus Schweidanis eadem Decima demandabit ac
quid quid et Frij Nuttra Expensas Fundi restaverit, in edu
cationem Eorum Liberorum minorennium ejusdem Loca
Dasselbe entrichtet der Pfleger des Gotteshauses Lieutenant
mandato in Zyget et Satisfaction Gnedig admittiert.
Pfarrherrn Schuldt et Caplet Eorum verlangen Cameraij de
cisionem Stes Edlt Caveat et ac ejus de Subdenz Bani.
tionis ille in Otto Condescensionis Super Ste contraue
niente Subscripsit Debebuntur tenebuntur Lista per
Esse Stes Dem 3 mens S. Ste per Sten compensandi
Judicium tutelæ instanti solvendi quod et inducta
Deo Denig interest Subditos tam adpresens existens
quam Futuros Casimirum Eggertum Fruytgum
Ludovicus Frij Leonhim Conjugibus ac Ejusdem Scribus Schweidanis
Judæ Dimittit ejusdem Leonhardus Frij Leonhim
et Schweidanis in una Septimana per duas Dies Recti
am gewöhnlichen Orten ingrabbet hebdomada Frij Lagunum et
Struyszenhim Conjugibus, Censores bene tres dies una
Hebdomada Solisimæ Frij Leonhim et Schweidanis Judæ
stare tenebuntur. Eidem gros Lagunum ac Struyszenhim
Suam Suam Laurentium Schweidanis Brugam ubig
vindicandam. Jamvero Ste Scheltz Leonhardus Suam aggredien
ac peregrinis nunc Schwabenlij subtracta moderne
Condescensionis antiquum et Contemjus ac Pupilles ad
presens existens Denig Laurentium cum uxore ad
ejusdem similiter Brugg. Precis autem Ryschenhim Con
jugibus Suam Barthelmeum Lauwenburgij aggre
etem itidem Brugum ubig citiregrediendum Judæ Pre
sens concedit et Jtem cum omni ab Dicentia Pfleg Pfle
gerstam Solita tradidit et dimisit. Sertz Pfleger
Decernit Judæ Quatenus Stephanus S. Andreas Lauwerburgij et
Mathias Schweidenshi ex Subhastationem biriad Condemna
tionem unius Ota 2da pt Otm S. Mathæi Apti in a 1785 pro
actionis Ota 2da pt Otm Divæ Annæ Genitricis Mariæ in a
presenti in Pfunds Bernensium pro rectis et Ste Jure Disp
ertiendum Conjugum Super Jtem Subtenk et ad Ota Crucis Ste
cis unius Ota 5ta ante Otm S. Elisabethæ Viduæ Electæ
Dei in anno jam supra 1785 pro actionis cum Ota Pen
tecostes Otm Divæ Annæ Genitricis Mariæ in anno pre
sens per Subhastam porrecta juncturn pro ultro Solvant
Jdeam Duplicem 14. mens S. Pauli Judicium per me
dictum Absentibus quibuscis assessoribus

Jus

Parti pro Termino Subsequente ex divisionis sub Poena Banitionis in Bibl. publicanae Judicio vero in instanti solvendae quae est indulta Inquisitione vero per Judicium suum Sigillis gentilitijs obsigillatas ad affectationem Partium Tsil. Gnosis Sielski et Lisowskim Conjugibus extradendae declarat prout sunt in instanti extraditae Super vero Gno Andrea Bronowski Rotmistro avo ac Neptissa Nobili Kowalewska ad Actoratum Gnos Lisowskich Conjugum in Lucro amissionis jurium Abjudicationisque quarumvis Praetensionum Condemnationem Parti pro obtinere permittit ad quam Publicanae Eanae banitionis Poenam addit Mtis Judicij sui apparitor idque in instanti sic quidem Mtis Satisfaciendo muneri suo additionique a Judicio praesens habitae memorati Mtes avus et Kowalewska Neptissam disparentes esse banitos Juri Communi contraxos et rebelles ante Curiam fundatae Jurisdictionis in Praesentia plurimorum Nobilium Bibl. adstante alta sua praeconica et Sonorosa voce proclamavit publicavit et ad notitiam omnium deduxit de quo praeser fecit relationem. Postquam publicatam Eanae Banitionis Poenam Judicium Causam praeser pro peragenda executione ad Officium Loci Capitaneum remittendam censuit censetque praesens Decreti praesens rigore. Condemnationem vero ex Pte Gnos Rzicharskich Super SS. Lisowskie Conjugibus obtentae superius descriptae obtinitam pro eadem Compolinationem sine Poenae Judicium cassat et annihilat.

Franciscus Ignatius Rosiszewski Judex Terrestris Plocensis

Josephus Kozłowski Notarius Terrestris Plocensis Plocensis

Officium praesens Terrae Capitaneae Plocensis ad oblationem Gnosi Michaelis Lisowski Decretum infrascriptum Condescensoriale in Fundo Bonorum Sękowo inter Partes intercontentas per Judicium Terrae Plocensis Judicatus et Notariatus promulgatae manuburgi Gnosi mm Judicium subsequentem reproducendo ad Acta Canonica Actorum Praesentium magnificae suscepit in Tenore sequenti (interlinear) Originale Eiusque Decreti circa Acta relatum.

In Castro Plocensi Feria Quinta in Vigilia Festi S. Bartholomaei Apostoli Anno Domini 1759

Jus

Decretum in Fundo
Bonorum Sekouo inter Ptes
intra contentas prolatas

1759no

Actum in Villa Mogilnica Sabbatho post Festum Assumptionis in Coelum Gloriosissimae Virginis Mariae proximo Anno Domini Millesimo Septingentesimo Quinquagesimo Nono

Coram G. Valentino Zołtowski Burgrabio Castri Plocensis in praesentia NN. Joannis Korzybski Michaelis Stephowski nec non Mlis Regni Gnalis Boridi Urbani Kusza de Lyszk Authorum et Jurati ad Actum pro acclamanda assumpti et cunctis acclamanda

Quia id Gnrus Burgrabius adhaerendo legibus Regni de peragendis Executionibus eo nomine Sanctitatis satisfaciendo munere Officii sui additionibus a Mfico Martino in Zawidza Zorawski Venatore et Vice Capitaneo Castri Plocensis ad Infrascripta peragenda per expressum habitae ex Requisitione Officiorum GG. Francisci Adami Ludovinae G. Kraszewski Consortis et Magdalenae Virginis Innuptae Milewskich fratrum et Sororum inter se germanorum Actis vigore Condemnationis de Actu ejus in Castro Plocensi Feria Secunda in Crastino Festi Sancti Joannis Baptistae in Anno pro 1759 super per Illustri Rvendissimo Melchiore Jezewski Canonico Cathedrali Plocensi et hoc respectu non Solutionis Summae Duorum Millium Quingentorum Tymphorum Polonicalium cum provisione provenientis Decreto Tribunalis Regni Petricoviensis adjudicatis obtentis et Publicatis in Virtute obtentae Condemnationis id Gnrus Burgrabius cum supra expressis nobilibus ac Mli in Actu Contentis Condescendit ita quod fundata sua Jurisdictione pace et Securitate circa Actus Officiosos servari solitis partes ad Comparendum adstante Mli acclamare

mandavit Quo in Dnum personaliter Comparentes SS Francisci
et Adamus Mileuscy reproductis Decreto Tribunalis ac poena
Condemnationis circa Manifestationem obtentis affecta
vit Officium Burgrabiale ad Traditionem virtute processus
Condescendi et licet quidem ex adverso S Lucas Gorzechowski Com
paruit et actum pro Remissione ad Judicia Tribunalis
Regni Petricoviensis per Judicia Terrestri Zawskiej et Castrensi
Visogrodiensis expeditis in fundo BB Kowalewo inter Per
Illustrem Rvendissimum Melchiorem Jozewski canonicum
Plocensem ab una et MM Zaborzewskie Mtochie Piegtowskie
Vexilliferos Ciechanoviensis ac alios parte ab altera factis
et ad acta Castrensia Plocensia Feria Secunda ante Festum Sancti
Thomae Apostoli in Anno proxime elapso 1750 per os
tam porrectis in Protellationem Justitiae Impugnare
voluit Officium quoque Burgrabiale attento Decreto
Tribunalis ac Condemnatione ex merito Decreti Tribunalis
obtentis Succurrendo legi et Justitiae uti postrem Judicia
ad Tradendum Sortem Summae Correspondentem Se Se Com
lit Tandem adveniens Mficus Josephus Zaborzewski
Regens Terrestris Plocensis Magis Animositate quam
Justis Rationibus quinimo verbis laesivis tam Offi
cium quam et partem quae fas est exprimere ledentibus Actum pro Temerarie Impu
gnans et Haec formalia proferendo Że ia tey Tradycyi Za
dnym Sposobem dopuscić nie mogę JMPanowie Mile
uscy nie będą tu Dziedzicami Tradere Bona ullatenus
non permisit Qua attenta Impugnatione Temeraria
praeria Officij Sui ac partis eundem M Josephum Zaborzewski Re
gentem Terrestrem Plocensem Impugnatorem protestatione Cau
sam praesentem ne aliqua maior exoriatur violentia ad Ju
dicia Tribunalis Regni Petricoviensis [illegible]

#

509

unde emersit Remisit Remittitq pr Conservando Terminum Partibq inter se agentibq ac eam Impugnatore sine gravi additione ~~Conservando~~ Comparendi peremptorium Decreti pr rigore

Valentinus Zołtowski Burgrabius Castri Plocen mpp

Officium presens Cron Capit Plocen ad oblationem G Francisci Milewski Actum Executionis in Fundo Bonorum Mogilnica per G B C Plocen officiose expeditum manuq Eius propria subscrip reproducen ad actuanda Actisq presen ingrossanda suscepit in Tenore sequenti p. inseratis Originale Eiusq actus circa acta relicta

In Castro Plocensi Feria Quarta ante Festum S. Bartholomaei Apostoli proxima Anno Domini 1759.

#

Actus peractae
Executionis in
Fundo Br. Mogilni
ca per Offm Crcz
Plocen expeditt

1759

Actum in fundo Controverso inter Hæreditates Bonorum Dzie-
zno Niemieckie Gnosi Gadomski ab una et Dziezno minor
seu Kozuchowe Gnosi Marowiecki ex altera Parte penes Tor-
rentem dictum Pissa Scopulosq binos Angulares unum Bono-
rum Dziezna Ziemianskiego alterum eorundem Bonorum
Dziezna minor seu Kozuchowego prope vadum existentes
alterutrinque viæ de prædictis Bonis Dziezno Niemieckie
ad præfata Bona Dziezno Ziemianskie ac minor seu
Kozuchowe ducentis recenter erectos Feria Secunda ante
Festum Sancti Bartholomæi Apostoli proxima anno D-
mini Millesimo Septingentesimo Quinquagesimo Nono.

In Termino hodierno vigore Decreti Tribunalis Rmi in Judicijs Ordina-
rijs Gnalibus Inter Partes Inferius nominandas Feria quinta ante
Festum Sanctorum Simonis et Judæ Apostolorum anno immediate
elapso 1758vo in ordine expediendæ Condescensionis Petricoviæ Lati
ex Limitatione circa peractam Condescensionem Inter Bona superi-
in actu expressa Dziezno Niemieckie, et Ziemianskie seu Szla-
checkie ac minor Sive Kozuchowe inita# Incidenti; Præmissis De-
creto et Limitatione fusè in se obloquentibus Officia Campestre
et Burgrabiale Castri, Palatinatus Plocensis et quidem Campestre
quo ad Causam Limitum, Burgrabiale vero quo ad Causam Jur-
et facti Cum Gnosis ac Nobilibus Matthia Marowiecki Petro Gos-
kowski Jacobo et Antonio Gadomskie et Joanne Suchodolski nec
non Mnli Rmi Gnali Provido Laurentio Przywięty de Bory-
szewo authentico et Jurato actum præsen acclamant et eidem
adstante ad Locum Controversum Inter Hæreditates Bonorum
Dziezna Niemieckiego Gnosi Gadomski ab una ac Dziezna
minor seu Kozuchowego ~~ex altera~~ Gnosi Marowiecki ex
altera Parte Condescendendo Jurisdictionem suam fundarunt
et fundata Partibus Comparere et Compantionem inscribere
per vocem Suprascripti Mnlis Intimarunt. Quibus et quidem
Gnoso Andrea Gadomski Bonorum Dziezna Niemieckiego Terra
Michałowien Hærede in lecto ægritudinis actualiter decumben-
actore per Gnosum Albertum Krasnieuski Gnoso Antonio Ma-
zowiecki Bonorum Dziezno minor Kozuchowe seu puste Hæro-
citato per Gnosum Matthiam Marowiecki. Gnosis Petro et Paulo
Dziezynskie Fratribus inter se germanis Bonorum Dziezno a-
ad acta Castri Plocen Feria Secunda post Festum Sancti Laurentij Mar-
anno præsen per oblatam porrecta.

mianskie

mianskie seu Szlacheckie Collateraliter attingentium Haeredibus per Gnosum Jacobum Dzierzinski Filium et Filiastrum Comparentibus et Secum Judicialiter Controverten Tandem accedente Consensu Partium obstanteq Infirmitate Gnosi Andreae Gadomski Judicium Officiorum Succameratialis et Burgrabialis Palatinatus Plocen tam quo ad Causam Limitum, quam quo ad Causam Juris facti Terminum hodiernum ad Crastinum Festi Sanctorum Simonis et Judae Apostolorum Anno Currenti proxime Imminen Conservando ejsdem Partibus simul et Collaterali Coram Sujs Officijs aut alijs In Decreto Tribunalitio expressis sine ulla derogatione rigoris in Decreto Tribunalis Rni executivo appositi Terminum Comparendi paratum peremptorium prorogat et differt prorogationis vigore,

Josephus Zielinski Camerarius Granitialis Palatinatus Plocen
Valentinus Zottowski Burgrabius Castri Palatinatus Plocen

Officium praesens Coram Capitulo Plocen ad Oblationem G. Joannis Suchodolski Prorogationem Actus Campestris inter Bona infrascripta per Officia Succamerariale et Burgrabiale Coram Plocen expedito facto manibusq Eorum Officium subscripto reproducen ad Actuarij actisq praesentis ingrossandae suscepto in Tenore sequen (: inserat :) Originale Eiusdem Prorogationis circa Acta relicta.

In Castro Plocen Feria Quinta ipso die Festi S. Lucae Evangelistae Anno Domini 1759.

Actum in Borra varis arborum generis excreta loco Controverso inter hereditates Bonorum Villa deserte Drzezno Mantyshi Snōi Sadomski, ab una, et Villa Kretki Stachechie minor Mficorum Sierakowskich Parte ab altera Feria Secunda ante Festum Sancti Bartholomej Apostoli proxima Anno Dni 1759no.

Ex Prorogatione actus Competus Feria Secunda Tertia post Festum Sancte Margarethe Virginis et Martyris anno presenti Circa requisitam Jurisdictionem post determinatum actum Granitiale ac Erectionem Sepulcrorum angulorum et aliorum inter Bona Drzezno Niemierskie Snōi Sadomski, et Drzezno Ziemianskie Snōi Drzezynskich ac Drzezno Mozuchowe Subrecentem Sufficienter requisitis Peractis Circa hunc actum facta adq ad acta Castrensia Plocen Feria Secunda post Festum Sancti Laurentij Martyris anno Currenti per oblatam porrecta, pro Termino in diem hodiernam Juridenti Virtute Decreti in Judicijs Ordinarijs Snōrum Tribunalis Dni Feria quinta ante Festum Sanctorum Simonis et Jude Apostolorum anno immediatis preteriti 1758vo inter Partes in Compartione inserendo expressas ac alias Lati Decreti coram ac Prorogatione absentes in se disperentibus pro presentia Snōrum ac Nobilium Matthia Marowieski Mathei Sowbocki, Jacobi Drzezynski Petri Gostkowski Jacobi et Antonij Sadomskich adq Jaroszewski Suchodolski, tum quoq Nōlis Dni Nōlis Dominici Laurentij Brzezinski de Borysewo Authenticis et Jurati ad actum presentem apumpti ac eundem acclamantis officia quo ad Causam faciendorum Limitum Granitiale, quo autem ad Causam Juris et facti Burgraliale Castrensis Palatinatus Plocen praevia Securitate publica actibus Judicijs debita et per Mutem Suprascriptum in universum denuntiata ad Locum Controversum inter hereditates in acta Contentas Condescendendo Jurisdictionem suam fundaverunt, fundatag eidem Mutua Parte ut Comparent acclamare, Sistentibus autem se Partibus Compartionem instantanee inscribere praecipiunt: Quibus et quidem Snōr Andrea Sadomski Bonorum Drzezno dictorum Mantyshi herede in lecto aegritudinis actualiter decumbente actore, per Snōrem Albertum Krasnieuski, Mficā Theodora de Dowalskie Swomirska Judicissa Terrestri Dobrinen Matre et Perillustri Dnō Leōne Canonico Leopolien Minori Seu Pueste Snōri Marowieckich Curie ejusd Bonis Drzezno Ziemianskie Parietalium et aliarum, Similem erectionem Sepulcrorum.

300

AGAD WARSZAWA

514

ac Mfico Theodoro Sacrae Regiae Maiestatis Aulico Sierakowskie Fili
is Bonorum Kretki Szlacheckie minor Haeredibus Citatis per eandem
Mficam Judicissam Matrem Suo et eorundem Filiorum Suorum
nomine pnaliter Illustri Mfico Nicolao Junosza Podoski Palatino
Plocen Bonorum Kłośno Haerede ex Collateralitate adcitato per Gno
sum Mathaeum Skrobocki. Mfico Josepho Kozicki Assessore Trri
Michałovien Bonorum Kretkowy Maior Seu Chłopskie # ex Colla
teralitate adcitato pnaliter Coram Judicio praesen Comparen et Secum
Judicialiter Controvertentibus Quarum Partium Controversijs In Judi
cium Suum Inductis exauditis Siquidem Mficus Kozicki Assessor Ter
restris Michałovien sub tractu actus Campestris Primum inter Bona
Drzezno Niemieckie, cum Bonis Drzezno Ziemianskie seu Szlacheckie
ac post Inter eadem Bona Drzezno Ziemianskie cum Bonis Drzezno
minor Puste Seu Kozuchowe immediate Scilicet Feria Secunda
post Festum Visitationis Beatissimae Virginis Mariae anno praesen
expeditis iuxta et ad praescriptam regulam Decreti Executivi Documen
Granities evincentia iunctim cum alijs in Compartitionem intrantibus
Comportavit, Nunc vero ut Judicium praesens ad Executionem hujus De
creti in puncto Comportationis Documentorum accedat, efflagitat. Igitur
Judicium hocce Arbitratur: Quatenus Omnia et Singula Documen
Granities evincentia Comportet Instantanee. Et quoniam Is idem Mficus
Kozicki nulla Documenta nec de ejs notitiam habet Suo Coram Judicio Infer
Propterea Judicium praesens Statuit Quatenus Mficus Josephus Kozi
cki Prout nullum Documentum in praejudicium Partium Occuluit
nec Copiam Comportationis eorundem Documentorum et de illis notitiam ubi nam sin
habet Ita ipso Deo et Sancta Jesu Christi Passione adiuvante Compr
bet Instantanee, et quia hocce juramentum flexis genibus tactisq
Duobus digitis ad imaginem Crucifixi Dni Nostri Jesu Christi observa
Debita praestandorum Juramentorum Solennitate Rotha Superius expressa praest
Proinde Judicium praesens eundem Mficum Kozicki hoc in puncto Satis
fecisse adinvenit Liberumq facit et pronuntiat. Tandem Considerata In
firmitate Gnosi Andreae Gadomski actualiter in lecto decumbentis de
mutuoq Partium Consensu Actum praesentem In Crastinum Festi
Sanctorum Omnium Anno Currenti proxime venturum Judicium praesens transponi
et transfert Terminumq Omnibus Partibus, tam quo ad Causam Gran
tierum quam quo ad Causam facti Sup Coram Officijs aut alijs in pr
recensito Decreto Tribunalitio Rni Petricovien executivo expressis Com
parendi paratum peremptorium Conservat Rigori Decreti ejusdem execu
tivi in quopiam non derogando Transpositionis praesen Vigore.
Haerede. § obstante sui Legalitate.
Josephus Zielinski Camerarius Granitialis Palatinatus Plocen mpp
Valentinus Zołtowski Burgrabij Castri Palatinatus Plocen mpp

Actum in Stunde Bonorum Sambor. Ostrogen. Dioec. post Festum Sti
Ti Bartholomaj Apostoli proxima Anno Domini 1758gno.

Judicium Ante Plures Judicatus et Notariatus infrascripti presentes
Generis ac Nobilibus Adamo Wiśniewski et Valentino Zaborski
Burgrabijs Cathren Lubec. Joanne Suszczyński, Joanne Siebski
et Joanne Brudnicki de alijs plurimis Nobilibus ad actus
presens congregatis nec non sub Sigillo Officij Notarialis Spectabilis
Sedis Decani de Villa Stanowice authentice et Juratis actis presentis
adstantes et Eumdem acceptantes Insistendo Decretis binis unanimi
in Officio Terris Secunda ante Festum S. Catharinæ Virginis et Mart.
tyris in anno 1758 Sub Signo alterius Convocationis in Stunde Bo.
norum presens Pro hac parte Dominicum Exauctoratum in anno presen
ti Inter Jos Jeze Fratres germanos ex parte et ejusdem Limitatis
his ab actu Terris Judicij sui in Officio Terris Secunda proxime
Sanctæmini et Judicialis Limitatis anno per Supra per Oblatum
Jam Querelatum per adimplendis Suprascripti Decreti Judicij sui
Contentis sibi Exaratis condescendit Ideoque Juris Actionem Su-
am Certam previam prius Pace et Semitate Patrum actibus
Juridicis congruum fundavit. Quo fundato Partes ad Comparendum
Peti pti accusatum demandavit Quo in Termino Partibus Juris
et quid Actore S. Lucæ Jeze Pte, Citato comparente et indicens Jus Re-
trus Jeze Pte, comparente et Eumdem Judicem contra Dictum Jeze
Juris Partium examinatis Judex Contenta Decreti Judicij
sui ex quo presens singulos Actus Condescensionis ad effectum
deducendo Deseri utraque Partes Documenta generis Subs-
tantiam Paternam et Fraternam et Jurium Standardi
et Joannis Jezow ac per quæsiti Certanos eisdem Compa-
rentare Judex presens censet id quoque in initanti et genuam
in variis Fasciculis premissa Documenta presentis in
Judicio non modo Substantiam Suprascripti Decreti Judi
natus et Joannis Fratris Jezow Jure Successionis in Causa
Partes Devolutam vergentis ad Distinctionem Certum
per S. Petrum Jeze Actum productarum ac Onera Deputa-
tis ac non nulla ad Expendendum in Bonis presentis Com-
bus Haberet. Pegnans de plano ac integro Causa Juratis
Comparentibus. Inquo Comparentibus quandoque Tribunal
Juratis presidentibus Sufficientiorem a se productam
non effugientibus. Quinque Satisfactione in premissis
ad Inventa Partibus in Negotio principali experiri man
Dat in Experimento. Sigillo Suprascripti Generis Jeze Fra

tres

Jus

inter se germani respectu hereditatis Sortium Bonorum
Eorundem Portionis Pnosi Lucae Jez nato minoris Fratris
faciendique de perceptis Proventibus Calculi ac Summarum
quarumlis tum gnalis cunctarum praetensionum inter eos
exortarum et adze motuo habitarum judicii secum compo
suerunt. Complanationemque una cum Contractu resignatorio
restituto Sortium hereditatis Q. Lucam Jez afficiens sub tracta
moderna Condescensionis Die vigesima nona Augusti Anno
praesenti pro Summa quatuor millium Tymphonum Po
lonicorum inter se inierunt et confecerunt, ac manibus Suis et
Amicorum propriis Subscriptis ratificarunt Quam obrem Ju
dicium praesens Condescensionem approbata praerecensita Compla
natione seu Contractu resignatorio Sententiat Quatenus
Cittus S. Petrus Jez in Satisfactionem eius Summam
praetactam Quatuor millium Tymphonum pro Pretio Bono
rum ac aliis universis et Singulis Praetensionibus in eadem
exaratis Q. Lucae Jez Fratri suo germano in et pro Vi
gilia Fr. Nativitatis S. Joannis Bptae in anno futuro 17.6
ventura Coram Officio et Actis Cren Plocen sub Poena Bautio
nis in Bulla in Casu Contraventionis circa manifestationem
faciendam publicandam sine quibuscumque Juris Diffugiis et Pro
tellationibus Solvat et realiter enumeret. In ipso Termino Co
ram Tsdem actis S. Lucas Jez resignationem Super Sortes
suas tam ex Capite ob Stanislai Parentis quam Joannis Se
rebus Fratris de hac Luce decessi Fratris Jez ac quarum
ns Personarum Eundem Concernentes in Bonis praesens Sam
bor sitis et jacentes in Forma Statuti tum quietationem de ex
luta eadem Summa quatuor millium Tym ac aliis quib
is Praetensionibus sub Simili rigore Superius appo
sito recognoscat. Lucta per Cittum S. Petrum Jez Poena
B.M.M.P. Pti in Termino Suprascripto et sub rigore solito
Judicio vero totius in instanti solvendam Decreti prae
sentis rigore.

Franciscus J. Rościszewski Judex Terrestris Palatinatus Plocensis
Josephus Kozłowski Notarius Terrestris Palatinatus Plocensis

Officium Praesens Crem. Capitan. Plocen. ad oblationem S. Casimi
ri Miszewski Decretum infrascriptum Condescensionale
in Fundo Bonor. Sambor. inter Ill. Jezel per Judicium
Terrestre Plocen. promulgatis manibus Officior. Judi
cis et Notarij Terrae subscripti reproducen. ad Actitandum
Actisq. Praesen. ingrossandum suscepit in Tenore se
quenti (inserendum) Originale cuius Decreti circa
acta relicto.

In Castro Plocensi Feria Quarta post Dominicam
Oculi Quadrilem proxima Anno Dni 1760

Decretum in Stando
Bonorum Sambor Inter
Ds. Jeze per Judicium
Chore. Stoad expedit.
1759 mo

618

Actum in Bonis Villæ Dąbrowsk Sorteq Gnosi Stanislai Szumanski Citati Jure Victi Posessa Feria Tertia Ante Festum Nativitatis Gloriosissimæ Virginis Mariæ Proxima Anno Domini Millesimo Septingentesimo Quinquagesimo Nono.

Coram Gnoso Nicolao Francisco Kowalewski Burgrabio Castren Plocen in Præsentia Nlium Ludovici Słomkowski Francisci Lisowski nec non Providi Andreæ Turbator de Przeciszewo Authentici et Jurati Actui Præsenti adstantis Eundemq acclamantis.

Officium Præsens Castran Plocen Burgrabiale Executoriale Videlicet Supra Scriptus Gnosus Burgrabius Castren Plocen insistendo Legibus Regni de peragendis Executionibus Sancitis parendoq additioni Magnifici Stephani a Dembowa Gora Dembowski Plocensis Plonscensisq Capitanei Satisfaciendo muneri Officij Sui Burgrabiatus ad Requisitionem Gnosi Adami Mankowski Actoris Jure Vincentis Vigore Pœnæ Banitionis Cum ejus publicatione Circa Manifestationem ~~obtentæ~~ de actu ejus in Castro Plocensi Feria Tertia in Vigilia Festi Sancti Jacobi Apostoli Anno præsenti Super Gnoso Stanislao Szumanski Citato Jure Victo et hoc in Causa ratione Summarum primæ quidem Centum Septuaginta Tinphonum alterius Viginti Septem Deniq Tertiæ Quadraginta Tinphonum una cum pœna Luita Decreto Condescensoriali Eidem Gnoso Actori Jure Vincenti adjudicatarum non Solutionis alias Processu Causæ præmissa fusius obloquen obten et publicat Officiose cum Supra Scriptis Nlibus ac Opredicto Ministeriali in Actu Expressis ad Bona Supra recensita Dąmbrowsk seu Sortem per Eundem Gnosum Szumanski Cittatum Jure victum posessam Condescendit Ibidem fundata Sua Jurisdictione pacem et Securitatem publicam Actibus Officiosis debitam præcustodire ac partes utrasq Tam Actoream Jure Vincentem quam Citatam Jure victam ad Sui Comparitionem Eidem Suprafato Ministeriali acclamare injunxit. Quo.

Proxime præterita.

in Termino Eodem Executionis acclamatono personaliter Comparens Gnosus Adamus Mankowski Actor Jure Vincens reproducite Lucro Pdto Banitionis cum ejus publicatione de actu ejus Superius Connotate Vigore Cujus petiit Sibi ab officio Presenti Burgrabiali Castrens Plocens Executoriali indultam uti in re Ludicata Traditionem de Bonis per Eundem Citatum possessa Quo Officium Presens Castrens Plocens Burgrabiale Executoriale adhuc nondum Legi publice affectante parte actorea Jure Vincente Nemine Impugnante et Contradicente ad Conscriptionem Bonorum de Se Constitutt Inventarium Eorundum Conscripsit Cujus Teror Ciusmodi Sequit Talis Siedlisko Sukte na Ktorym Zadrzeg Ludowiska Niemal Samo w Sobie Bydgce poczynaiące Sij od Wgrody Ciągnące Sij do Granice Chudzenskiey Lpasnieniem oraz y Zarosly Stryng do opału W Polu przeciwko Wsi Ploska in Eue esse bydgca poczyna Sij od Siedliska Ciągnie Sij do Granice Staley Zagroby Zagonami Strzecig W Polu Wzorowem Ploska poczyna Sij od Granice Chudzenskiey Ciągnie Sij do Granice Staley Zagroby Zadrze rżąg y Zarosly iako wyżey wedle gruntu ktory do Dobr Chudzina należy podorana y uwlocona y nateyże Plosce Staie iedno odurocune w Polu nazwanym Zalen Ploska Klinem Ciągnąca poczyna Sij od Zarosli Ciągnie Sij do drogi Ludowskiey Item in loco roncupato Sydorka podgayskiem Zagonow pomiernych dziesięc Stay pomiernych Cwoo wedle gruntu Starozelskiego Eodem Supra Scriptor Deu possessas Supra Connotatas cum omnibus Commodis et usibus attinentibus et pertinentiis absq; ullis Conseminationibus in realem et actualem Eidem Gnosze Adamo Mankowski Actori Jure Vincenti Tam in Summis Supra expressis ac Lusta pdta ac Lucro Pdto Banitionis possessionem Tradidit et dimisit Firmam et pacificam possessionem eiusdq; ad decisionem Causd assignavit: Voce Supra Scripti Ministerialis ac Nullium remine impugnante et Contradicente Extraxerunt Gnosum Adamum Mankowski actorem Jure Vincentem Rovum Possessionem Circa Manifestationem

rem introduxit ac in pacifica reliquit possessione Decreti Sud
Traditionis Vigore.
Nicolaus Franciscus Kowalewski Burgrabius Castrensis Plocen.

Officium praesens Orend. Capitl. Plocen. ad oblationem S.
Adami ~~Mamrowski~~ Mańkowski Traditione infrascripta in Tundo
B. Dzmbrowski per Officium B.C.P. expedita manu
Eiusdem G. Burgrabij subscripta reproducen. ad acti-
canum Actiuum praesentem ingrossandum suscepit in tenore
sequenti /: inserta originale Eiusdem Traditionis
circa acta relictum.

In Castro Plocensi Feria sexta pridie Festi S. Michae-
elis Archangeli Anno Domini 1759.

522

Tradicio Agrorum Su:
per Szonis Dobrgusk
Sitorum in Personam
Gnosi Adami Mancio:
wski Serviens.

1759no
Ao

Actum in fundo Bonorum Kwasieborzyno Obrzyne
idq; intermino Condescensionij per Judicium Terrestr
Plocensem Partibus determinato, Feriâ Tertiâ post Fes
tum Nativitatis Gloriosissimæ V Mariæ Proxima
Anno Domini 1759. Mancipiatus

Coram Jacobo Kielicki Mancipiario Terrestri Plocens in Presentia
Dd et Nobilium Bonaventura Niedziałkowski Vice Palatini de
Plocensis, et Joannis Lutomirski Jacobi Lutkowski, aliorum Nobilium
ad Acta Presentis Congregationis nec non Mlis Virtutum Inalij Stowi di Mar
tini Letkowicz de Villa Chwalewo, Authi et Curati eiusdem
Actum Acclamantis. Judicium Terrestre Plocens Supra Scriptum in
stendo Decreto Judicij Terrestris Plocensis de Actu citij in Ra
cijs Feria Asserta est Festa Solennia Sacri pentecostes pro
xime in Anno Presenti inter Joannem Kwasieborski Actorem et Alios
abuna, et Relictam olim Stanislaj Kwasieborski citatam ac Alios
Parte ab altera Prolato, quo mediante Condescensio Judicij sui in Tur
dum Presentium Bonor Kwasieborzyno prodie habiena pro actu Con
tenta, ad Inventa, codem Decreto Commissum ut Computationem
Documentor Eorundem Causa Presentium evincentium Demandet quibus Com
portatis Medietatem Substantiæ olim Stanislai Kwasieborski Patro
nimicæ inter Filios Comparentes eadividat Onera quidem tam eandem
mediatatem quam Alteram Medietatem Bonorum seu Sortis Kwasieborzy
no Obrzyne Jure adventaliciali. Moderna Relicta Kwasieborskie ob
noxiam efficientius Connotet, et Liquidet, Summas Consortum Supra
scripti olim Stanislai Kwasieborskich trino Connubio ipsas Respi
cientium Resolvat, de Inventarijs, Rebus mobilibus, Datis olim Vasa
tis derelictis inquirat, et Investigett, Regestrum earundem ac quid Com
petierit Conscribendi Declaret, Desolationem, seu Reparationem
Bonor Reperatis anterioribus intermino Condescensionis eductis prodi
qb; eo pus fuerit Noviter expediendis inquisitionibus Bonificandis
Sententiet, Satisfactionem omni modo Cui et aquo Juste debebitur
animadvertat, et Partes in omnibus et singulis Pretensionibus nihil in
tactum et Presolutu Relinquendo finaliter Decidat, diiudicet, ac
moderetur, Cuius decisioni Judicij sui Partes sade parere, et Judicatu
pati debeant, et teneantur idq; sub Pena Banitionis illo intermino
Condescensionis Super Parte Contravenienti Publicanda. ad Tundum Cessa
tor Bonor Condescendit, iurisdictionem Suam Officiosam Actibus Judi
cijs Congruam Voce suprascripti Mli proclamata partes ad Compare
dum Edicta Mli acclamare Demandavit, quo in termino acclamato
rio Partibus et quidem Actoribus Joanne Kwasieborski et Concuncta de
Kwasieborskie Stanislai Kwasieborski Relicta Consorte Vidua Fratre
et Sorore inter se Germanis Suis et Brigitta de Kwasieborskie Sta
nislai Bojanecki Consortis Nomine Personaliter tandem quoniam
Eva de Kisielewskie ultimi Nuptus olim Stanislai Kwasieborski

Relicta

524

Consors Vidua Mater et Ignatij Kwasieborski filius tum Catarina Kwasieborskie Nobilis Mathiæ Karwowski Consors Cuncti interno Disparent et Le Condemnare petitus proinde Judicium Decurionale Parti Actoreæ Condemnationem obtinere petit, quibus Disparentibus pars Acta Actorea petit decernenda Bannitionis decerni, aliàs intalibus fieri solita Juridice Aequipollavit, et Judicium Cuncti postulationi Partis actoreæ annuendo, nam Bannitionis supe Citatis superius Conotatis obtentâ decernit, ac eorum Citatos Cuncti intermino Disparentes cæ Banitos decretos, exquo Cuncti Nitiæ Actus Condescensionis Conventi entes sententia sua Declaravit, adquam publicandâ Bnâ Bannitionis superscriptum Idem Judicio suo apparitorem addidit et Deputavit qui Mis satisfaciendo Deputationis suæ a Judicio sub Habi Memorato Citatos Cuncti intermino Condescensionis Disparentes ta sua Clenica et Sonorosa Voce in Cuncta Nobilium cuc adstantia publicavit, clamavit, et adnotitiam Omnium indubiâ Dedavit, quo hanc suam idem Mis eloco designatæ Condescensionis ani domum Citatorum ad Judicium suum Rediens fecit Relatione. postquam publicatâ Bannitionis Bnam modo Emisso super Citatis Disparentibus obtentam causam hanc cum toto Eius Effectu ac Partibus iplutrisq; ad Mnium loci Capitanei seu Officium eius Competens cuius quorum Jurisdictione Citati Citati cum Bonis suis Subsistunt, faciendam in Omnibus Executione Remisit, Remittitq; Partibus. Decreti sui Vigore.

Jacobus Rzicki Camerarius Terris. Clocens. mpria.

Officium presens Civitatis Clocen ad Oblationem D. Joannis Kwasieborskii Condemnationem infrascriptam in Tenore Condescensionis in Cando D.D. Kwasieborskiego exparte D.D. Kwasieborskich super Albus Ewa de Kwieleuskie ultimi nuptæ olim N. Stanislai Kwasieborskii Relictæ Consorte vidua Matre Ignatii et Catharina Alis Mathiæ Karwowskii Consorte Kwasieborskie obtenta et publicata manu D. Camerarij Terrestris Clocen sub die 29 Septembris ad actitanq; Actorij D.D. ingrossanq; suscepta in Tenore sequenti fideliter Originale Decreti Condemnationis circa acta relicta

In Castro Clocensi Feria Quinta Vndecima Festi Exaltationis S. Crucis Anno D. 1759.

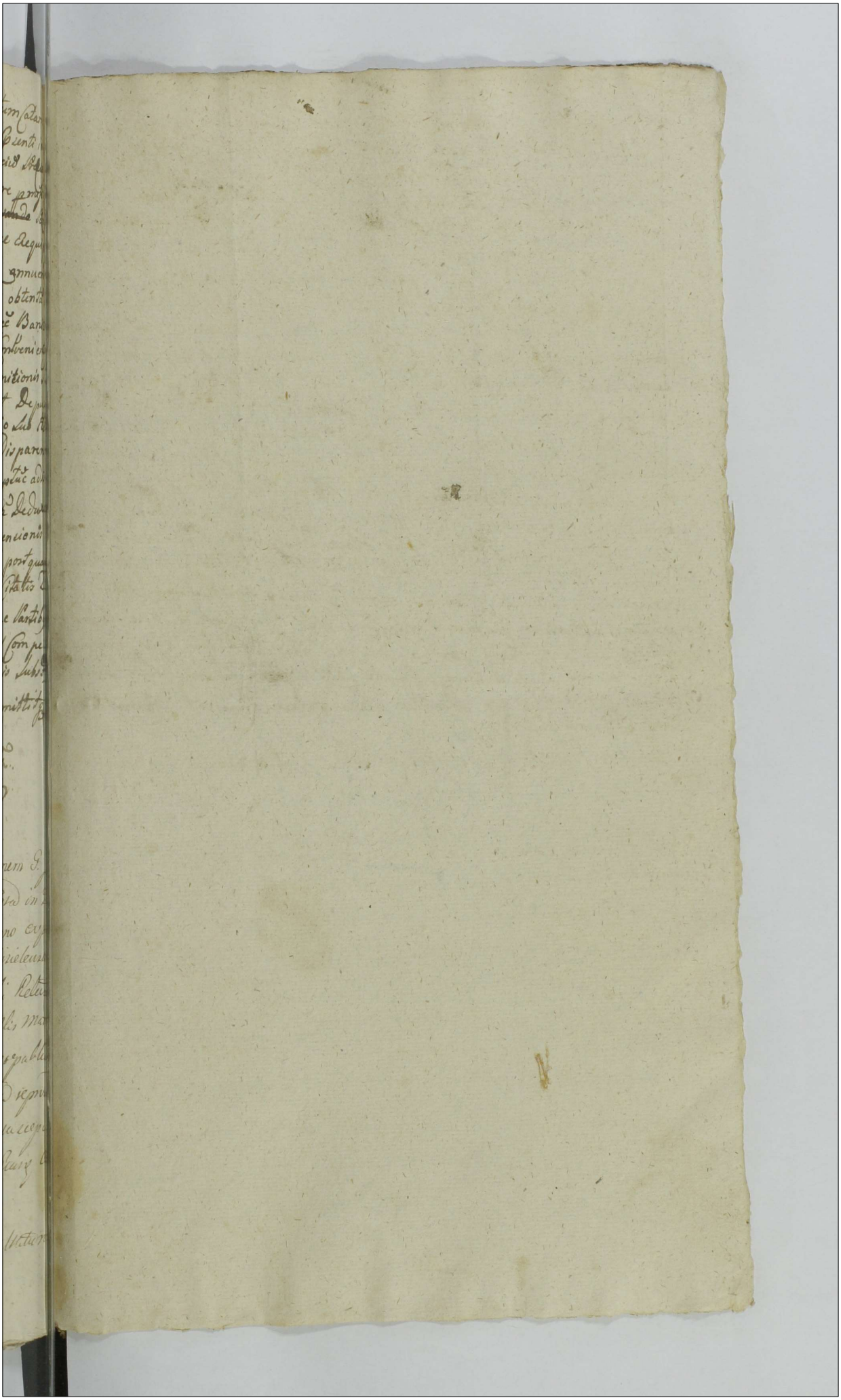

Banitus S. Kwasie
borski et allij p. Gnõsa
Kwasieborski annô
1759no

Actum in Bonis Villae Drozdowo Ecclesiastica Feria Quinta post Festum Nativitatis Gloriosissimae Virginis Mariae, proxima Anno Dni 1759no.

Coram Gnoso Adamo Miłodrowski Burgrabio Castrez Plocez in praesentia MM. Martini et Hilarij Cyquinskich nec non Mtis Rnd Glis Providi Wincentij Adamowicz de Cyquinij authu et Jurati.

Qui quidem Gsus Burgrabius Castrez Plocez praestendo Legibus Rnis de pagendis Executionibus Sancitis, Satisfaciendo munerum Officij Sui Burgrabiatus, parendique Additioni Sui à Mfco Martino in Zawidza Zarawski Venatore et Vcapitaneo Castrensi Palatinatus Plocez per expressum habitae, ex Requisitione Affsa Illmi Admdi Rndi Alberti Przedpełski Parochi Drozdoviensis Actoris Jurevincentis ad Bona in actu contenta cum Suprafatis Mtibus ac Mti condescendit, Jurisdictionem Suam praecustodita prius pace et Securitate publica Actibus Juridicis congrua fundavit, ac post Partes ad Sui Comparitionem praedicto Mnti acclamare injunxit. Quo in Trno Comparens pbr Suprascriptus Illmus Rndus Przedpełski Actor, reproduxit Conde-

innationes binas et quidem primam ratio
Siliginis hyemalis Ceretorum quinque
quartae partis Cereti mensurae Racia
tum quotae Triginta Quinque Tyn
polcy Decreto Officij Castri plocen adju
dicatorum non restitutionis, alteram ratio
equarum duarum valoris quindecem
aureorum Hungaricalium nulliter inte
ceptarum non extraditionis carentiae
bor. non compensationis utramque In Ca
plocensi Feria Ida ante Fr. Ss. Fabia
ni et Sebastiani Martyrum proxime Anno
proxime elapso ex Instantia Sui Supe
MM. Marianna de Karslie olim M. Ma
tonij Sampławski Consorte Relata Vidua
Matre tum Dominico, Ignatio, Barbara, Do
rothea, Cossina, Constantia Virginibus
Catharina G. Rybinski Conte Sampła
wskie Filijs et Filiabus Haeredibus posti
G. G. Antonium Parentem et Admodum Re
Franciscum Canonicum Lateran. Succe
ribus ex ~~Distincto Actoratus in Lucro de~~
denique Petro Pączkowski et Marianna
de Borowskie Conjugibus Bro Drozdowo obliga
torijs Possessoribus ex distincto Actorat
in Lucro de nuo ultimariae sortis pagenda
Executionis obtentas et publicatas
~~[illegible]~~ necnon Processum plusquam

Sufficien

sufficienter ꝑductum vigore cujus processus Actor petijt de Bonis Citatorum Executionem fieri et ꝑagi, sortem ꝑpertionatam excludi et tradi, Cujus affectationem Offrd ꝑsens utilitate annuendo. ad Traditionem in ꝑsentia Mfcorum Pączkowskich se contulit. Cujus Traditionis Tenor Legitur talis. W Polu Jarym Za kołowrotem pod Kielki w folwarku Dworskim od pułtułoczkow Chłopskich wydzielasię w szerz Zagonow Mijdziesci, wzdłuż od drogi zdwidowa ku kielkom ciągnącey się, do Rokitnicy Stay Dziewięć, bez Zasiewow. Item Łąka Za browarem poczyna się wzdłuż od wału miedzy polem y tąż łąką będącym do rzeki, wszerz od pułtułoczkow chłopskich do rowu w ktorym Wierzba stoi. Item w Polu Ugorowym z folwarku Dworskiego od pułtułoczkow chłopskich wzdłuż od teyże drogi do Rokitnicy Stay Szesciow, twie nie poderanych, twie uprawnych ‡ wszerz Zagonow Mijdziesci. W Polu Ozimnym Dworzec nazwanym od chłopskich pułtułoczkow y rowu w szerz Zagonow Sto. wzdłuż od drogi ‡ Siodme y osme nad Rokitnicą klonem schodzi

2 Pass. ku Dwodowu ciągnącej się do Rzeki
z łąką stay twie bez zasiewow. Zarzeka
pastwiska y wolny wrąb w lasach, tak
że zarzeka prosto wydzielonych gruntow
łąki, ile by sposobne mieysca do łąki
były wydzielaią się. Item podaie się
Wdowa Maryanna Jozwowa wdowa
matka, y Katarzyna Corka dziewka
ma krowę swoię własną, mieszka ko-
morą robi w tydzien każdy dni trzy ie-
dnym. bierze żyta. kopę, Jęczmienia pu-
kopy grochu zag. dwa, ozim kon.
litwą kopczyznę na ten Rok wzięła ze dwo-
ra, na dalsze lata Imć Xiądz Przedpeł-
ski kopczyznę dawać będzie. Post
quam quidem ex divisionem agro-
rum et Subditorum Officium Exe-
cutoriale Summas pro Pretensioni-
bus per actorem ad Citatos habitis, tum
pro Processu per ducto annotat tales
Za kondemnat czterij in Actoratu
o Zyta korcy pięć y ćwierć a florenow
12 uczyni złotych 63. także o Tyn-
fow trzydzieści pięć uczyni złotych dwie-
ście dwadzieścia czterij, Za żyto a florenow
12. uczyni złotych 63. Item pożyczonych
Tyn 35. uczyni złotych 44. Za Kla-

ce.

ze dwie uczyni złotych 220. Za robociznę
od Kłaczow przez lat siedm rachuiąc zło
ty nadzień uczyni złotych 1820. Za kon
demnat cztery, uczyni złotych 224.
in unam Summam kombinuiąc wy
nosi Za wszytko złotych Dwa Tysiące
Sześć Lat Czterdzieści pięć. Nro 2645.
In Summa itaq Premissa Duorum
millium Lexcentorum Quadragintha
Quinque florenorum poloq offro Burgra
biale agros et Subditos Illri Rndo
Przedpełski Actori Tradidit, actua
lem possessionem assignavit et in pa
cifica per Intromissionem offam
reliquit. Decreti Sui Executorialis robore.

Adamus Miłodrowski Burgrabius Ca
strensis Plocensis mppa.

Officium praesens Crcrum Capitli Plocen. ad oblationem G. Caroli
Przedpełski Traditionem infrascripti in Fundo B. Drozdowo
Ecclesiastico per Officium Burgrabiale Crcrum Plocen. Officiose
expediti manuq G. Burgraby subscripti reproducentis
ad actuanq Actorq praesentem ingrossanq suscepti in
Tenore sequenti (inserendo) Originale Eiusq Traditio
nis circa acta relictum.

In Castro Plocensi Feria Sexta ante Festum S. Hedvigis Viduae
Electae Dei proxima Anno Domini 1759.

Traditio Brs. Dw
zdowo pre JR. Przed
petitki

1589 ro.

Anno.

Za 3 Lata ieszcze dopi
sac należy Złł 1032

531

L.M. 73 Imj. 532

Actum in Loco Differentiarum inter Hæreditates Bonorum et Villarum Borowo, Mcorum Jezewskich âb una, et Stopino Mcorum Kampenhauzenow parte âb altera pratisq; dictis Mokre non mediocris latitudinis inter Borram pynaticam sitis varijs virgultis incretis non procul â fossa ibidem existente nihil quidquam præjudicando Juribus et defensis Partium utrarumq; Feriâ Secundâ ante Festum Sancti Mathæi Apostoli et Evangelistæ proxima Anno Domini Millesimo Septingentesimo Quinquagesimo Nono. In præsentia Mcorum Gnosorum ac Nobilium Dominici Pszczołkowski Venatoris Smolensciæ, Gabrielis Swięcicki Camerarij Terrestris Dobrinenę, Cajetani Ostaszewski Judicidæ Castrensis Zakrocimenę, Francisci Zrzelski, Francisci Malewski Burgrabij Castrenę Plocenę, Alberti Obrębski, Antonij Sławęcki, Cajetani Andrzeiowski, Maximiliani Skierkowski, Alberti Dąbrowski, aliorumq; plurimorum ad Actum præsentem Congregatorum, nec non Mlis Regni Gnalis Providi Stanislai Ganiak de Villa Stopino Authentici et Jurati actum præsentem acclamantis.

Officia Campestria Camerarialia Granicialia Dobrinenę et Lomzenę Condescensorialia inferius subscripta ad Requisitionem Partium infrascribendarum vigore Decreti Tribunal Regni Petricovienę de Actu ejus Petricoviæ in Judicijs Ordinarijs Gnalibus Tribunal Regni Feria Secunda post Festum Conversionis Sancti Pauli Apli pxima Anno Domini Millesimo Septingentesimo Quinquagesimo Quarto inr Mcum Josephum Jezewski Dapiferum Plocenę Colonellum Regiminis Equestris Clavæ minoris Regni et Catharinam de Rosciszewskie invicem Conjuges Actores et Citatos ex una, et Relict ac Successores ob Mci Kampenhauzen Succamerarij Parnavienę Gnalis Majoris Exercituum Regni Citatos et Actores parte âb altera lati ad Actaq; Castri Plocen Sabbo post Dcam Invocavit Quadragesimalem pximo Anno eodem Millesimo Septingentesimo Quinquagesimo Quarto per Oblatam porrecti, quoquidem Decreto approbato anteriori Decreto, Manifestationibus vero et Terminis conę id Decretum ex Parte Mcorum Jezewskich intercedentibus Cassatis, in Ordine Executionis ejusdem Decreti denuo Condescensio Mcorum Succcamerariorum vel eorum Gnosorum Camerariorum tum Judiciorum

diciorum Terrestrium vel Officiorum Crenę Decreto eodem expressorum in
Fundum Bonorum Borowo, Rosciszewo, Polik, Wrzesnia, Stopino, Pianki,
Kownatki et aliorum quocunque modo vocitatorum Controversum in et pro
Feria Secunda post Festum Visitationis Gloriosissimae Virginis Mariae
Anno, quo supra Millesimo Septingentesimo Quinquagesimo Quarto c
ducendorum est injuncta et ante omnia Comportatio Documentorum i
anteriori Actu Campestri juramento Comprobatorum Ductuum Partium
expeditorum Revisio, novorum Expeditio, Inquisitionum Juratoriarum per
Testes Senes notitiam Limitum habentes peractio, Scopulorum anti
quorum Reseratio, novorum ubi necesse fuerit Erectio, Signorum m
talium Revisio, et qui probabilior Ductus ex Documentis quam et In
quisitionibus apparuerit super Ductum Partis Lucrantis in ultimo
Scopulo ad Juramentum admissio, aliarumque Solennitatum in Limit
bus Observari solitarum peractio Decreto eodem quo supra in se latu
exisente, tum Limitationum et praecipuè ultimariae in Fundo Bono
inr suprascript Haereditates Borowo et Stopino controverso Feria Se
cunda ante Festum Sancti Michaelis Archangeli in Anno Dominic
lesimo Septingentesimo Quinquagesimo Octavo per Officia Camer
riale Graniciale Plocenę, et Crenę Zacrocimenę Condlia factae, et per
Oblatam ad Acta Crenę Plocenę Feriâ Tertiâ pt Dcam Conductus Paschae A
no praesenti porrectae in Diem hodiernam incidentis condescenderunt, Juri
dictionem suam voce suprascri Mlis in Actu Contenti Campestrem pro
clamata omnimoda Securitate fundaverunt, qua fundata Jurisdictione in
clinante ad Occasum sole Officia eadem Campestria Dobrinenę et Lomzenę
Condlia Jurisdictionem suam ad Diem Crastinam reclamare injunxerun
tandem in Crastino reassumpta Jurisdictione sua partes ad Comparendus
acclamare mandaverunt, ad Cujus Mlis acclamationem Partes M
Catharina de Rosciszewskie ob Mci Josephi Jezewski Dapiferi Ploce
Colonelli Regiminis Equestris Clavae Minoris Regni Relicta Consors
Vidua Mater, et Benedictus Capitaneus ejusdem Regiminis Clavae Mino
ris Regni Filius Jezewscy Bonorum Borowa, et aliorum in Decreto exp
sorum haeredes Actores, citt et adcitt per Mcum Benedictum Jezewski
suo et Mcae Matris suae nne prlr, Mca Marianna Lucia bini nomin
Dessieurowna ob Mci Joannis Kampenhauzen Succamerarij Parnavien
Gnalis Majoris Exercituum Regni Consors Relicta Vidua Mater Citata
et Actrix et adcitt prlr, Ignatius Capitaneus Sielecenę Vice Colonellu
Exercituum Regni et Joannes Succamerarides Parnavienę Kampenhauz
ny Citati Actores et adcitt Bonorum Stopino, Borowo, Kownatki et alio
rum in Processu expressorum Haeredes per Mcum Ignatium Kampen

hauzen

hauzen Fratrem Natu majorem Coheredem prlr, Gnosi Michael, Hie
ronimus et Franciscus Kadratowscy Fratres inr se germani adcitati
per eosdr Gnosos Michaelem, et Hieronimum Kadratowskie suis et Fra
tris sui nominibus prlr, Illustris Meus Nicolaus Comes in Podosie Iu
nosza Podolski Palatinus Plocenq ex Collateralitate adictto per Gnosum Fran
ciscum Zorelski Comissarium et Plenipotentem suo et Illustris Mi Prin
cipalis sui nine prlr, Illustris Meus Andreas Zamoyski Palatinus Iune
vladislavienq Capitaneus Rastocenq Bonorum seu Sortis in Boguszo
wici et Lutocino Heres ex Collateralitate et Meus Martinus Cro=
snoski Pincerna Drohicienq Comissarius ejusdr Illustris Mi Zamoyski
adcitati per Gnosum Mathiam Btocki, Admodum Perillustres Reveren
di Mathias Swiętochowski Decanus Biezuneng, Praepositus Lutocieneq
atq Ioannes Kamienski itidr Praepositus Rosciszevienq ex Collaterali
tate adcitati prlr, Comparuerunt et Secum Judicialiter controver
terunt, qvarum Controversijs coram Judicio suos Officiorum Campe
strium factis exauditis sufficienti Comparitione adjuventa Parti
bus inr se originaliter agentibus experiri hoc idem Judicium Cam
pestre mandat, in Experimento ulterioribus earundr Partium Con
troversijs factis exauditis teneri Partes easdr utrasq satisfacere De
creto Tribunalitio Regni Petricovienq ex qvo presens peragitur Cor
descensio in puncto adcitationis Collateralium Judicium Officiorum
Campestrium censet Idq in instanti, et qvoniam Partes utreq Re
lationes Authenticas contra suos Collaterales per Mles Regni coram
Actis recognitas reponunt, satisfecisse easdr Partes tam Decreto re
censito Tribunali, qvam Sententiis Officiorum suorum arbitratur,
Causamq prosegvi injungit, in Prosecutione Causae insistendo Decreto
eidr Tribunalli Regni, qvo presens fungitur Actus Judicium Officiorr Cam
pestrium decernit, Qvatenus Partes eidr supra scriptae principaliter
inr se agentes Documenta Granicies inr Bona Partium controversa
Trnis originalibus ac Decreto Tribunali expressa evincentia in ante
riori Termino Condnis Campestris Comportata et super realitatem
Comportationis Comprobata Comportent Idq in instanti: Qvoniam
vero Partes utreq satisfaciendo Decreto Tribunali ac Sententiis
Officiorr suorr Documenta videlicet Mi Jezewscy Actu Graniciali
Feria Sexta in Cno Festi Sanctae Margarethae Virginis et Martyris
Anno Dni Millesimo Septingentesimo Qvinqvagesimo Secundo
per Officia protune Campestria connotata, jam vero Mei Kampen
hauzeny Summarium Documentorum ac Ipsa in natura Docu
menta juxta Summarium illo in Trno Condnis coram Officijs Cam

pestribus

pestribus comportata et per Partes utrasq Comprobata et ad praesens
comportarunt sibiq communicarunt; proinde et hoc in puncto satis,,
fecisse Partes easdem Judicium Officiorum Campestrium arbitratur. âb
ulterioriq Comportatione Partibus ejsdem liberis pronuntiatis ad Revisi,,
onem Ductus Actu Graniciali Millesimo Septingentesimo Quinqua,,
gesimo Secundo per Officia Campestria illo in Trno Condnis circum,,
scripti, haec eadem Officia praesentia Campestria Condlia se se contule,,
runt; Quibus revisis ulteriora puncta Decreti Tribunal Regni Petri,,
coviensis exequendo, ad expeditionem Novorum Ductuûm inr Bona Ho,,
wnatki Mcorum Jezewskich ac Hampenhauzenow haeredis ex una,
et Bona Polik earundem Partium Officia supra scra Campestria Dobrinensis
et Lomzensis Decreto quo supra expresso indigitatorum se se conferre
declarant, injungendo Quatenus Partes et quidem primo Mci Jezewscy
eundem Ductum Officijs demonstrent. Quem Ductum Mci Jezewscy in,,
choando adduxerunt Judicium Officiorum Campestrium ad Locum in quo
in Termino Condnis anterioris Anni Millesimi Septingentesimi Quinqua,,
gesimi Secundi, eadem Pars Ducens Ductum Bonorum suorum Borowa
cum Bonis Hownatki desertis determinaverat, Tandem vergente ad
Occasum sole Judicium Officiorum Campestrium Jurisdictionem suam
ad Diem Crastinam reclamare injunxit, in Cno itaq reassumpta Juris,,
dictione. Mci Jezewscy Pars Ducens sumendo Trnum juxta obloquen,,
tiam determinationis in Anno quo supra Millesimo Septingente,,
simo Quinquagesimo Secundo eundem â quo, convertendo se ad pla,,
gam Occidentalem Aestivalem Borra varijs arboribus atq rubetis
increta, tendendo post perticas Triginta Quinque monstravit eleva,,
tionem terrae, non integraliter rotundam, in qua ad affectatione
Partium reserata nullum signum graniciale est inventum. A
quo ulterius progrediendo post perticas Quinquaginta unam monstravit
Pars ducens elevationem alteram terrae oblongam â Septentrione cum
terra planam, in qua reserata, sub vertice ejusdem inventae sunt parti,,
culae carbonum minutae, et lapides parvi naturaliter in terra existentes
in cujus elevationis terrae reprobationem Mcus Hampenhauzen pt
perticas undecem ad dextram Ductus Partis ostendit similes binas
elevationes Terrae unam majoris alteram minoris rotunditatis utra
què penes se jacentes. Tum ulterius âb immediato loco reserato pt per,,
ticas Septuaginta Septem, sylva eadem varijs arboribus et rubetis incre,,
ta ad plagam eandem procedendo, per sulcos antiquitus aratos, tum per vi,,
am transversaliter de villa Polik inr sylvam tendentem ac ulterius syl,,
va eadem monstravit ibidem elevationem terrae, quam non reseratam re,,
linquendo ulterius per alteram viam de Rosciszewo ad viam publi,,
cam

cam de Borowo ad Lutocin tendentem, per Lutum circa Sylvam Pozga jacens â non reserato modo supra descripto loco post perticas Triginta Qvatuor adduxit ad elevationem Terræ rotundam similem scopulo, qvam ad affectationem Partis Citatæ Judicium Officiorum Campestrium reserare mandavit, ac in reserato inventi sunt carbones permulti alias Terra cum carbonibus mixta. Tum ulterius sylva eadem ac ad eandem plagam per sylvam varijs arboribus pinaticis ac qvercinis, alijsq; virgultis excretam, ac in post per campum, tum ex campo in Borram pinaticam descendendo, post perticas âb immediato Septuaginta tres cum medio similem rotundum, in qvo ex mandato Judicij Officiorum reserato similes Carbones cum terra mixti sunt inventi. A qvo ulterius procedendo Borra eadem pinatica, ac pt per Campos transversaliter tandem per viam de Wrzesnia ad Stopino tendens plano Terræ parum humilioris. deventum est ad similem elevationem Terræ rotunditatem et similitudinem scopuli habentem, immediatis binis similem, in qva reserata Terra nigra instar massæ mixta carbonibus inventa est. Deinde eadem planicie ac post per campos transversales ulterius vero per montem in Borra pinatica existens ac eadem Borra procedendo post perticas Centum qvindecem prope viam stratam ad sinistram de Oppido Siepre ad Lutocin tendens similem rotundam elevationem Terræ scopuli similitudinem habentem, qvam non reseratam Judicium reliqvit. A qvo ulterius Borra eadem ac post per Campos transversales noviter cultos tum ulterius per semitam ac campum inr Borram pinaticam in longum tendentem deinde plano Terræ pinaticæ post perticas Centum Sex, pervenimus ad similem superius connotatis elevationibus Terræ unius ejusdemq; rotunditatis, qvos omnes superius expressos ut Pars ducens asserit, Scopulos âb inchoatione Ductus sui monstratos pro parietalibus inr Bona sua hæredit primo Polik, in post Wrzesnia ex una, ac Kownatki Villæ desertæ, tam Mcorum Kampenhauzenow qvam suæ ducentis Partis asseruit. Deinde ulterius procedendo et instar genuflexi se se ad aliam plagam convertendo, scilicet ad plagam occidentalem autumnalem, transcendendo viam stratam de Oppido Siepre ad Lutocin tendentem, âb elevatione immediata scopulo simili post perticas Centum Sex eadem Pars ducens monstravit similem elevationem Terræ rotundam præcedentibus similem, qvam etiam Judicium hanc, et immediatam non reseratas reliqvit. Hicq; in ultima elevatione Terræ Pars eadem Ducens Ductum suum Bonorum Polik et Wrzesnia ex una, et Kownatki parte ex altera determinavit. Inferendo hoc in loco concurrentiam trinarum

hæredit

Imp.

Hæreditatum unius Villæ Wrzesnia â Septemtrione, alterius Villæ Kownatki, cum qua res est, â meridie. Tertiæ deniq; Bonorum Villæ Pianki præsenti in Termino collateralis, âb Occidente. Tandem vergente ad Occasum sole Judicium Officiorum Jurisdictionem suam ad Crastinum scilicet Feriam Quintam, Vigiliamq; Sancti Mathæi Apostoli Jurisdictionem suam reclamare mandavit, In Cno itaq; scilicet in vigilia Festi Sancti Mathæi reassumpta suprascripta Jurisdictione ad locum reclamatæ Jurisdictionis condescenderunt. A quo itaq; loco seu Termino, in quo Pars ducens scilicet Mci Jezewscy Die hesterna Ductum suum Bonorum Polik et Wrzesnia ex una, et Kownatki desertorum parte ex altera determinarunt. Idem Mci Jezewscy Pars ducens alterum Ductum eorundem Bonorum Kownatki cum alijs Bonis, scilicet hæreditate Villæ Pianki inchoarunt, et convertendo se â plaga occidentali æstivali ad plagam origentalem hyemalem Borra pinatica tendendo varijs virgultis et arboribus increta Bona Kownatki ut Pars Ducens asserit â sinista et Pianki Mcorum Kampenhauzenow â dextra manu habendo pt perticas Centum novemdecem monstravit elevationem Terræ rotundam in qua reserata inventæ sunt particulæ carbonum sparsim in Terra existenę. Tum ulterius Borra eadem varijs arboribus increta procedendo pt perticas Centum Quinquaginta duas pervenimus ad Lapideam in Borra inr campos antiquitus aratos, in Longum Ductus Partis ducentis tendentes. Quam Lapideam Pars ducens pro signo graniciali similiter parietali inr Bona sua Kownatki ex una, et Pianki ac Stopino unius Dominij Mcorum Kampenhauzenow ex altera partibus allegavit, â qua Lapidea ulterius campis dudum aratis, eadem Borra in longitudinem ad stadium plus minus tendentibus, ulterius vero Borra eadem ad foveas lapidibus magnis varijs in locis in eisdem foveis sparsim jacentes, â primæva Lapidea Centum Quinquaginta duabus perticis distanę, tum ulterius pcedendo eadem Borra transcendendoq; viam de Oppido Siepre ad Lutocino tendentem pervenimus ad locum in quo Loco Mci Jezewscy Ductum Bonorum, primo Borowa cum Stopino, secundo eorundem Bonorum Borowa cum Bonis Kownatki in Trno Condnis Millesimo Septingentesimo Quadragesimo Octavo, tum subalterno itidem Condescensionis Termino Millesimo Septingentesimo Quinquagesimo Secundo inchoaverat. Et hic Ductum suum suprascriptorum Bonorum, inr quæ præsens agitabatur Ductus determinaverunt. Determinatis, itaq; noviter inr suprascra Bona Ductibus Judicium Officiorum decernit; Quatenus Mci Kampenhauzenowie Ductus suos distinctim inr hæreditates Bonorum Stopina cum Borowo, Kownatek cum Polik et Wrzesnia ac alijs demonstrent, quos Judicium Campestre sequi se offert. Cui

Senten

Sententiæ satisfaciendo Mci Kampenhauzenowie Ductum suum inchoando
adduxerunt Iudicium Officiorum Campestrium ad fluvium Skrwa, versus ipsam
aulam post eundem fluvium Skrwa ad occidentem jacentem, quo in loco sumendo
Terminum, â quo intulerunt concurrentiam trinarum hæreditatum, unius
quidem Bonorum Villæ Stopina â Septemtrione suorum hæreditt. Alterius Bo-
norum Borowa Mcorum Jezewskich â meridie. Tertiæ vero Bonorum villæ
Lukomia pt fluvium Skrwa âb occidente jacenę. Sumpta itaq Angulari-
tate Mci Kampenhauzenowie âpredicto fluvio Skrwa convertendo se facie
ad plagam Orientalem inr Campos in longitudinem tendentes ad stadium unum
transcendendo viam de Siepre ad Lutocino tendentem penes eandem ipsam
viam sub pirrho monstravit elevationem Terræ eadem Pars ducens parumper de
terra elevatam, in qua ad affectationem Partis ducentis reserata nullum
signum graniciale est inventum, deinde ulterius eisdem Campis ad stadium al-
terum adveniendo intulit Pars ducens determinium Bonorum suorum Stopi-
na cum Bonis Borowo, circa Campos transversales ut Pars ducens asserit ad
Bona villæ desertæ Kownatki spectantes, â quo in genuflexionem semita
lata insigni inr campos â fluvio Skrwa ad eandem semitam longitudine pt
semitam vero transversaliter currentes, ad stadium plus minus in eadem semi-
ta ostendit lapidem magnum asserendo eundem pro parietali inter Bona Ko-
wnatki ex una, et Borowo ex altera partibus, signo, ac ulterius semita ea
inr eosdem Campos progrediendo ad stadia plus minus duo monstravit cumu-
lum lapidum cum terra mixtorum elevationem in se continentem, quem
similiter pro signo parietali Bona Borowo ad dextram Ductus, Kownatki
vero ad sinistram dividentem allegavit. Et eadem semita inr eosdem campos cur-
renti sat notabili Pars Ducens adduxit ad arborem dictam glog in elevatione
Terræ stantem, quam elevationem Terræ sub præmissa arbore existentem
Pars ducens pro scopulo parietali inr suprascripta Bona Borowo et Kownatki
allegavit, eandemq reserari petiit; In qua elevatione (: excisa arbore dicta
glog :) reserata inventæ sunt particulæ minutæ testarum quatuor et vitri
particula itidem minuta una, tum particula ossis putridi nescitur cujus ani-
malis, deinde eadem semita sat lata inr Campos procedendo ad stadia duo plus mi-
nus venimus ad viam stratam de villa Borowo ad Rosciszewo tendentem prope
villam Borowo sit, quam viam Pars ducens Mci Kampenhauzenowie pro limite
naturali inr Bona Borowo Mcorum Jezewskich et Kownatki suorum ac eorum
Mcorum Jezewskich esse asseruerunt, et fracto instar genuflexi Ductu suo via eadem
recte ad villam Rosciszewo tendente ductum suprascripto Bonorum Kownat-
ki ac Borowo continuando duxit ad stadia plus minus decem ad viam transver-
salem de villa Polik ad Oppidum Siepre tendentem. Ibidemq intulit determi-
nationem Bonorum Borowa cum Bonis Rosciszewo â dextra Ductus ducentis
Partis jacentium, Bonorum autem Kownatki ulterius Ductum prosequi se obtulit.
Hoc in loco Admodum Rendus Kaminski Præpositus Rosciszevienę tutando fun-

dos

dos ad Ecclesiam Roscisrevienq antiqvitus spectantes, in Bonis Borowo si-
tos reposuit suo in Judicio Visitationem Decanalem die decima Martij
Millesimo Septingentesimo Qvinqvagesimo Anno, in qva experimentur
in qvolibet campo duæ pessulæ, et in uno campo monstravit duas unam se-
miratam, alteram ex cultam ad seminandum, et Partem eandem ducentem
Judicium Officiorum Campestrium ulterius transcendendo viam transversa-
lem via eadem strata de villa Borowo ad Roscisrewo Partem ducentem
Judicium secutum est, ulteriusq; via eadem ad Roscisrewo de Borowo tenden-
te, procedendo devenimus per fossam in campis Roscisrewa erectam ac ponten-
tem in eadem fossa existentem ad campos et ibidem in partem sinistram ex via strata
declinando per campos transversales hyemali siligine satos jam collectos
pervenimus ad alteram viam transversalem de villa Roscisrewo ad alteram
villam Polike tendentem prope holodia aulæ Roscisrevienq; à villa Borowo ad
villam Roscisrewo prope medij miliarii existenq, deinde via eadem tracto du-
ctu instar genu flexi in partem sinistram penes piscinas Roscisrevienq ulte-
rius campis in longum tendentibus ac post sylvâ alias rubetis devenimus via
eadem ad crucem sub villa Polike in confinio rubetorum inter vias unius ab ori-
ente de villa Roscisrewo ad villam Polike, alterius de Oppido Siepr. ad villam e-
andem Polike ab occidente jacentes, existentem. Tandem vergente ad occasum so-
le imminente ejq Festo Sancti Mathæi Apostoli et Evangelistæ crastina die futura,
ad diem Sabbathum scilicet Crastinum Festi ejusdem Judicium Actum eundem Grani-
cialem reclamare mandavit. In crastino itaq; Festi Sancti Mathæi Apli sci-
licet Sabbatho reassumpta Jurisdictione ad Illationem affectationemq; Partis
ducentis Mcorum Hampenhauzenow meliorationem Ductus sui exposcenti-
um ab hoc loco Judicium Sr Officiorum Campestrium eidem Parti ducenti conce-
dit eandem meliorationem et segui eandem Partem se offert. Prout de facto eandem
Partem ducentem secutum est. Pars autem ducens Mei Hampenhauzenowie
à loco in qvo die nuperna Actum præsentem ad diem hodiernam Judicium
Campestre reclamare mandaverat retro via de Polike ad Roscisrewo tenden-
te reversa, et ad stadia decem plus minus vel ad orientem tendendo addu-
xit Pars ducens ad qvandam fossulam post eandem ad Roscisrewo de Polike tenden-
tem à parte sinistra in rubetis existentem. A qvo loco scilicet via, qva egressi
vimus ad Roscisrewo tendente Pars ducens Ductum suum nupernum meliorando
ex via ad dextram instar genu flexi in sylvam varijs virgultis incretam de-
flexit, et ab eadem via transversaliter relicta ad occidentem processit. Exos
officia Campestria secuta sunt via qvadam obsoleta sylva varijs rubetis increta
transversaliter in Campos obsoletos tendentes, qvæ in post totaliter defecit. Asce-
nitq; Pars ducens ad extra manu ductus Bona Polike, à sinistra vero Kornathki
existere, ac ulterius eadem sylva seu rubetis varijs arboribus incretis devenimus
ad campum ac in Campum et sylvam ad viam qvæ tendit de villa Polike ad Oppi-
dum Siepr. tendentem. Ibidemq; Pars ducens Mei Hampenhauzenowie, Bona

Polike

Polik Mcorum Jezewskich â dextra et Kownatki controversa â sinistra ma-
nu jacere allegarunt, ac determinium Polik hoc in loco declarant. Qva via
suprascripta pro Limite retro se ad plagam orientalem convertendo Bona Po-
lik â Dextra et Kownatki similiter ut allegant â sinistra habendo duxit ad-
duxitq ad semitam ad stadia plus minus septem inr campos âb occidente
in longitudinem, âb oriente vero transversaliter tendentes deflectendo ex eadem
via ad plagam septemtrionalem ad medietatem stadij, tandem ulterius per cam-
pos in Borra excultos transversales ulterius qvoq per lutum nullam ali-
am nisi bagno vocitationem habens et ad præsens humidum, ulterius ididem
Borra cum sylva mixta ac campos inr Borram excultos deventum est ad
campum in Ductu Partis ducentis transversaliter ad sylvam attingentem
adduxitq ad pratum et in confinio ejusdem Prati ac sylvæ monstravit elevatio-
nem terræ non adeo rotundam, qvam elevationem pro scopulo angulari inr
Bona Polik et Wrzesnia Mcorum Jezewskich â dextra, Kownatki vero suæ
ducentis Partis â sinistra parietaliter Bona Polik cum Wrzesnia angulari-
ter dividentem esse asseruit, et eandem petijt reserari, in qva elevatione Terræ
reserata inventæ sunt particulæ carbonum non tamen in ipso medio verum
intra confinium et medium ejusdem elevationis, hicq Bona Polik cum Bonis Wrze-
snia determinata, relinqvendo ulterius Ductum eorundem Kownatki cum Bonis
Wrzesnia se prosecuturam declarando processit. Convertendoq se se ad plagam
Occidentalem æstivalem Duxit Borra cum sylva arboribusq qvercinis ac vari-
is virgultis mixta pervenitq â suprascripto determinationis loco Polika cum
Wrzesnia recta linea ad Ductum Partis Actoreæ Mcorum Jezewskich et Ductu
eodem scopulisq per Mcos Jezewskie in Ductu suo monstratis per Judicium Offi-
cij Campestris reseratis usq per viam de Villa Stopino ad Wrzesnia tendentem
et ulterius eodem qvo supra Ductu Partis actoreæ usq per montem magnum in
Borra (â via de Lutocin in Siepre tendente) versus Wrzesnia protendentem pt
eundemq montem penes viam de Villa Lutocin ad Oppidum Siepre tendentem
in plano Borræ Ductum Bonorum Kownatki cum Bonis Stopino et Wrzemia de-
terminavit. Inferendo hoc in loco concurrentiam trinarum hæreditatum unius
villæ Kownatki desertæ ad meridiem, alterius villæ Wrzesnia Mcorum Jezew-
skich ad Septemtrionem, Tertiæ denique præsenti in Termino Collateralis Stopino
ad Occidentem Jacentem, âb eodemq loco sumendo terminum â qvo ulteriorem
Ductum eorundem Kownatki desertorum cum Bonis suis Stopino pariete prosequen-
do convertendo se ad plagam meridionalem non procul â via suprascripta de Lu-
tocin ad Siepre tendente, ad dextram Ductus jacente Iterum devenit ad locum
in qvo Mci Jezewscy in Anno Millesimo Septingentesimo Qvadragesimo Octavo
Ductum suum eorundem Kownatki cum Borowo in Termino illo Condescensionis in-
choaverant, et recte ad plagam meridionalem tendendo Borra cum sylva mixta
varijs virgultis increta ductu, qvo Mci Jezewscy in Termino Condnis Millesi-
mo Septingentesimo Qvinqvagesimo Secundo duxerant asserendo Bona deser-
ta

ta Kownatki âb Inchoatione Ductus â Sinistra, Bona vero Stopino â dextra manu existere, et versus villam Stopino probando Ductum suum eadẽ Pars ducens reposuit Complanationem Feriâ Secundâ pt Festum Sancti Lucæ Evangelistæ Anno Millesimo Sexcentesimo Nonagesimo Octavo Inter Hæredes Stopina intuitu expulsoriorum initam. Tandem vergente ad occasum Sole imminenteq Die Dominica Judicium Officiorum Campestrium Jurisdictionem suam ad Feriam Secundam pt eandẽ Dominicam reclamare Mti injunxit. Feriâ autem Secundâ reassumpta Jurisdictione sua Officia hæc eadẽ ulteriorem Ductum Partis ducentis Mcorum Kampenhauzenow secuta sunt, quem quidẽ Ductum ulterius eadẽ Borra penes prata dicta Mokre, tum ulterius Borra procedendo ad campos et inr Campos â parte sinistra in Longitudinem â parte vero dextra transversaliter tendentes, ad stadia plus minus tria, instar genu flexi ad plagam occidentalem ad Fluvium Skrwa se se convertendo ad fluvium usq deduxit et in alveo fluvij suprascripti Skrwa Ductum villæ Borowa â Sinistra manu Ductus ducentis Partis Bonorum vero suorum Stopina â dextra jacentium hoc in loco in quo eundẽ Ductum inchoaverat, determinavit. Protestantur Mti Succameraria Parnavienę Mater, et Ignatius Capitaneus Sielecenę suo et Mti Joannis Succameraridæ Parnavienę Filij et Fratris nomine Kampenhauzeny Bonorum Stopina et Pianki atq Kownaty seu Kownatki, tum Sortium Villarum Wrzesni, Polika, Rosciszewa, ac Borowa Hæredes contra Mcos Catharinam de Rosciszewskie ultimo voto Jezewska Dapiferam Plocenę Matrem, et Benedictum Jezewski Capitanum Regiminis Equestris Clavæ minoris Regni Filium Bonorum Borowo, Rosciszewo, Polik, Wrzesnia tum Kownat seu Kownatek Hæredes et Compartici pes adhærendo anterioribus Protestationibus Idq in eo; Quia Ipsi in diminutionem non postremam hæreditatis fundi Bonorum Kownaty seu Kownatki ✗ in anteriori Actu campestri effosos naturaliter âb ævo existentes pro Scopulis triangularibus indigitarunt et âb hisce monticulis duxerunt Officia campestria in meridiem, inr Bona Kownaty seu Kownatki â parte sinistra, â parte vero dextra Stopino supra viam stratam antiquam de Lutocino in Siepre ducentem vertendo campos nuncupatos Kownaty seu Kownatki in tertium campum Borovienę et cum pervenerint prope Mokre et viam tendentem de Stopino ad Rosciszewo per Campos Stopinenę obverterunt, Ductum suum agris transversalibus ad occidentem videlicet ad fluvium Skrwa, ibiq illegitime cum notabili avulsione Campi Stopinenę determinarunt; Et rursus âb ijsdemmet monticulis effossis, â quibus primitivè Ductum suum ceperunt, ad Ortum per reales et evidentes Campos nuncupatos Kownaty seu Kownatki usurpando sibi quasi parietem tertij cujusdam Campi Borowa, ad partem dextram, jam autem Bona Kownaty seu Kownatki ad partem sinistram pro re sui distinguendo, Ductum suum direxerant, advenientes cum ductu eodẽ suo revisorio ad foveas ex monticulis in antereseratis angularitates quasi trinas, irrealiter prætensas revidendo an-

✗ Bonorum Borowa ac si ad extendentiam in loco præsumpto sibi monticulos quosdam.

teriores

teriores Ductus in actibus anteriorum Condescensionum expeditos cognominarunt, quæ quidem foveæ in fundo proprio Kownaty seu Kownatki consistunt, nullaq Bona disterminant; In ulterius â præallegatis foveis, in parte per fundos Kownaty seu Kownatki ad occasum per agros transversales ad Stratam viam publicam tendentem de villa Lutocino ad Civitatem Siepre novum ductum expediendo adduxerunt; quam quidem viam publicam granicialem transgrediendo Officia Campestria in fundos Bonorum Stopino et Pianki induxerunt, æquitandoq prævenerunt Scopulum divisorialem inr Fratres Cohæredes Bonorum Stopino et Pianki non tamen granicialem eundemq Scopulum allegarunt triangularem, in ulteriori vero tractu Ductus sui itidem præsentarunt Scopulum inr eosdem Fratres divisorialem, â quo denuo gradiendo Borris et Campis per fundos Pianki et Stopino pervenerunt ad viam Stratam eandem de Lutocin ad Siepre sæpedictam huc et illuc tergiversando supra eandem viam ductum suum circa foveas in Anno Millesimo Septingentesimo Quadragesimo Octavo reseratas determinarunt. per quem Ductum hæreditates Bonorum Pianki et Stopino in Kownaty seu Kownatki transmutarunt eadem vero Bona deserta Kownaty seu Kownatki ad Bona Stopino âb ævo pertinentia in quartum Campum citra tres Campos Boroviensem plenarios una cum pratis dictis Mokre intra granicies prædictorum Bonorum Kownaty seu Kownatki jacentibus inverterunt. Quam ob rem cernentes diminutionem palpabilem et injuriam evidentem fundorum Piankowo et Stopina de nullitate Ductus variati ex rationibus præmissis ac oretenus exprimendis, de integritateq granicierum ac conservatione quorumvis Bonorum et fundorum in natura sua circa Documenta et probationes Legitimas iterum atquè iterum Protestatur salvis salvandis in ulterius. Protestantur Mci Jezewscy contra totum Ductum Mcorum Hampenhauzeny in omnibus Locorum sitibus ex rationibus infra sequentibus vitiatum et quidem Quia Ductum suum Mci Hampenhauzeny âb ipso initio nulla angularitate ex fundo alias agris diversolialibus ad Bona Borowo spectantibus inchoarunt, et licet â fluvio Skrwa Terram Dobrinensem cum Palatinatu Plocensi distinguente, tamen non ex hoc loco ubi Granicies inr Bona Borowo âb una, et Stopino âb altera parte existit, palpabiliter avellendo non postremam partem agrorum Boroviensem tam peranto actos Hæredes Bonorum Borowa, quam et per modernos Mcos Jezewskie interrupte possessorum sumpserunt, pro Stopino, taliter male cepto Ductu suo meta inr agros Boroviensem sitos progrediendo spatium minus duorum Stadiorum in plano loco allegarunt, ac si Scopulum in quo reserato nihil quidpiam signi Granicialis inventum ex hoc loco ulterius medio stadij ad quandam aliquod tantum Sulcorum transversalitatem adduxerunt, in quo loco Bonorum suorum Stopina cum Borowo determinarunt, âb hocq loco Bona Kownatki esse cum Bonis Borowo jacentibus in visceribus fundorum ex quaq parte Boroviensi indebite assenserunt meta plana hoc in loco patetice inr Campos Boroviensem ex una parte protensivos, ex altera transversales propter expurgationem Lapidum his

in campo

in campis consistente advenerunt ad lapideam, â lapidea ad monticulum
in quo monticulo consistebat arbor spinea videlicet glog, in qua arbore ru,,
bicundæ erant uvæ, eundemq monticulum sine omni rotunditate situm pro
scopulo parietali monstrarunt, et reserari petierunt in quo reserato nulla
signa granicialia in scopulo esse solita præter paruulimam partem vitæ
in uno loco, in altero vero minimæ frustæ per liberos villanos communiter
sub hac arbore uvarum recreantes dejectæ, in hacq reseratione notabi,,
le apparuit furamen âb illo monticulo ad viam seu ipsam villam Borowo
circa sæpes per agros Borovienę pervenerunt, ubi tertius campus Bonorum
Borowa inchoatur convertendo se arctè in sinistram eadem via ex villa Boro,,
wo ad Oppidum Rosciszewo obæquitandoq huncce campum tertium Boro,,
vienę ad eandem viam, qua duxerunt attingentem in quo mansi tam Ipso,,
rummet Mcorum Kampenhauzeny metis suis distincti, quam etiam et Per,,
illustris Admodum Rendi Præpositi Rosciszevienę ad conseminandum ex,,
culti extant, et per Protestantes demonstrati, totumq campum Borovienę
pro fundis Kownatki desertis sibi contra evidentiam vendicarunt et hac
eadem via ad viam transversalem ex Bonis Polik ad Oppidum Siepre tenden,,
tem Bona Borowo non vero Kownatki cum Rosciszewo distinguentem pro,,
tenderunt, et protensionem Bonorum Kownatek hic existere nullatenus
valentium, ulteriorem finita protensione Bonorum Borowa âb hoc loco cum
Bonis Rosciszewo super vacaneè appellarunt, hac eadem via â Borowo ad Ro,,
sciszewo Ductum sui medium Miliare movendo prope ad Oppidum Rosciszewo
attingendo, deflectendoq â via in sinistram partem in campum Rosciszevi,,
enę transversaliter per sulcos non procul âb holodijs Rosciszevienę ingressi
circa piscinas Rosciszevienę in viam ab Oppido Rosciszewo ad Polik pro,,
tendentem et modo sibi usitato viarum eadem via recte medio fundorum
Rosciszevienę tendenti medio miliari attingerunt ad Crucem prope Bona
Polik sitam, et in hoc loco ignavi formare sibi ulteriorem Ductum ad quem
disponendum inducias et reclamationem Sessionis Judicij Condlis Campestris
tempestivam ad crastinum Festi Sancti Mathæi Apli affectarunt, jam
vero in Cno retrograde eadem via revertendo plus minus duodecem stadijs mo,,
verunt Ductum sui ad foveam propter conservationem conseminationis in
pessula Cmethonali per Subditum Polikovienę noviter elaboratam ad par,,
tem Polika post viam existentem pro vallo nomenclaturatam in quo lo,,
co villa deserta Kownatki ullatenus consistere valet, tantum campi Ro,,
sciszevienę et Polikovienę ulteriusq progrediendo ex hoc loco in partem dex,,
tram per mericam ut pote virgulta Polikovienę eundo ductu in Longum vix
non medio miliari remonstrarunt viam aboletam ex Bonis Polik ad Oppi,,
dum Siepre tendentem, quæ via aboleta non est granicialis, et hac via abo,,
leta non granicie convertendo se obliquè ac curvatè flexo genu attigerunt
Ductu suo illegali cornua agri Cmethonalis per Subditum Polikovienę extir,,
pati, et licet in hoc loco Bona Kownatki non existunt, ac si eorundem existen,,
tiam Judicio Condli Campestri existere hic indebite allegarunt, movendoq

suo

suo in Ductu gressus per fundos Polikovienę ac pt Borovienę et prata ad haecce Bona Bo-
rowo et Polik pertinentia non ad scopulum sed monticulum congruam rotunditatem
non habentem adduxerunt, eundemq monticulum reserari petierunt, in quo monti-
culo â latere longitudinis ejus ex cumbustione parva pars quasi carbonum inven-
ta in medio vero ejusdem monticuli ubi debent esse signa granicialia nihil inven-
tum, âb eodem monticulo prout âb initio Ductus sui toto tractu disordinate per cam-
pos Borovienę, Rosciszevienę et Polikovienę Judicio Condli Campestri remonstra-
ti miliare fundorum Mcorum Jezewskich occupantis ad ductum verum et in-
dubitatum Mcorum Jezewskich parietis inr Bona Wrzesnia et Kownatki sitae
advenerunt, et reseratis per Judicium praesens Condescensoriale Campestre in Ductum
Mcorum Jezewskich scopulis primo Polik post Villam Wrzesnia ex una par-
te, ex altera vero Kownatki distinguentibus ad viam publicam stratam ex
Bonis Lutocino ad Oppidum Siepre tendentem adduxerunt, et circa illam viam
pro aciali sumptam Bona Kownatki terminarunt, Bona vero Kownatki Du-
ctu Mcorum Jezewskich per illam viam ulterius stratam protendunt ad
parietem Pionkow ipsorum haereditaria ubi est scopulus acialis verus et in-
dubitatus, hocq in loco viae publicae decurtando agros ad parietem Pionkovi-
enę et Stopinenę protensos eadem via strata se se ad sinistram convertendo plus
minus tribus stadijs eundo non procul in parte sinistra relictis angularibus scopu-
lis tribus Borovienę, Stopinenę, et Kownatkovienę in Ductum Mcorum Jezewskich
iterate âb illis scopulis ceptum inierunt, eodemq Ductu inr Bona Stopino et
Borowo pervenerunt ad transversalitatem aliquod sulcorum ut ante expressum
pt inchoationem illorum Ductus ubi Kownatek existentiam esse intulerunt.
Itaq hoc in loco Bona Kownatki non reperiuntur, verum in Ductibus Mcorum
Jezewskich â scopulo angulari paries inr Bona Borowo et Kownatki, alter
paries inr Bona Polik, Wrzesnia protendendo ad parietem Pionkow patetice
Bona Kownatki existere apparent, proinde de illegalitate et nulla subsi-
stentia Ductus Mcorum Kampenhauzeny nullum rectilinium in se conti-
nentis scopulis carentis, ac de indebita per hunece illegalem Ductum Campos
Borovienę, Rosciszevienę, Polikovienę avellentis ubi, âquo per quem et ad
quem de Lege incumbit Judicio Campestri Condli per Mcos Kampenhauzeny
non remonstrati iterum, atq iterum Protestantur. Nihilominus Reprotestan-
do contra Protestationem Mcorum Kampenhauzeny Legalisandoq Ductum Mcorum
Jezewskich tam inr Bona Borowo, et Stopino, quam Borowo et Kownatki, nec
non Polik, Wrzesnia et Pionki cum ejsdem Kownatki attingentia uti terminali-
ter â quo per quem et ad quem remonstratum veros scopulos et indubitatos in se
continentem in Ordine subsequendo per Judicium Campestre Condescensoriale
praesens Ductuum Mcorum Jezewskich legalium approbationis, Ductum vero Mco-
rum Kampenhauzeny remonstratorum nullo fundamento granicierum se se
nitentium ex indeq illegalium reprobationis Protestantur. Protestatur quoq
Perillustris admodum Rendus Kaminski Praepositus Rosciszevienę contra Mcos Kam-
penhauzeny respectu per Ipsos fundorum fundatialium ad Ecclesiam Rosciszevi-
enę pertinenę et in possessione continua existentium in tertio campo Borovienę
sitorum Ductu suo velle avulsionis sistendoq se circa eosdem fundos suos Borovienę

ad Ecclesiam

Imp.

ad Ecclesiam Regulantes contra Ductum Mcorum Kampenhauzeny illegalem iterum atq; iterum prout supra Protestatur. Expeditis itaq; Judicium Officiorum Partium utrarumq; Bonorum desertæ Kownatki in circuitum ductibus insistendo Decreto Tribunat Regni Petricoviens supra de Actu connotato, tum insistendo Legi publicæ de peragendis Graniciebus sanctæ suspensa resolutione Documentorum in probationem et reprobationem Ductuum Partium utrarumque dat et concedit Dilationem Inqvisitionis instantaneæ coram suis Officijs Educendam decernendo Qvatenus eadem Partes Interrogatoria ac Regestra Testium conscribant, subscribant, sibiq; âb invicem communicent, eoq; intuitu inducias Partibusq; utrisq; Judicium ad diem crastinum concedit. Tandem in crastino Qvoniam Partes eadem Interrogatoria ac Regestra Testium conscripserunt, manibusq; suis subscripserunt sibiq; âb invicem communicarunt, proinde admissibilibus eisdem Partibus super incorruptionem Testium Juramentum adinventis decernit; Qvatenus Eadem Partes comprobent. Additur Mlis Judicij sui Apparitor ad pronunciandam Juramenti Rotham. Præstiterunt tam Mcus Benedictus Jezewski Capitanus Equestris Regiminis Sacræ Regiæ Mattis et Reipublicæ suo, et Mcæ Matris suæ, qvam Mcus Ignatius Kampenhauzen itidem suo et Mcorum Matris ac Fratris nominibus, post qvod præstitum Juramentum Judicium Testes inducere mandat. Induxerunt Partes utræq; Inqvisitiones suas Juratorias qvo inr Bona Borowo Stopino, Kownatki, Polik, et Wrzesnia eduxerunt, et expediverunt, pt qvas expeditas Qvoniam Decretum Judicij Tribunat Regni Petricoviens ex qvo præsens peragitur Condescensio non tantum inr suprascript Bona Kownatki, Borowo, Stopino, Polik et Wrzesnia, ductus Partium controvertentium verum etiam et ulteriorem inr Bona Wrzesnia et Stopino ac Pianki expedire et causam finaliter decidere injunxit, proinde Judicium Officiorum Campestrium suspensa lectione Inqvisitionum resolutioneq; Ductuum Partium inr Bona Stopino, Borowo, Kownatki, Polik, et Wrzesnia, ulteriorem Ductum Bonorum Wrzesnia Mcorum Jezewskich cum Bonis Stopino et Pianki Mcorum Kampenhauzenow remonstrandum per Partes utrasq; arbitratur. Decernendo Qvatenus Partes utræq; eundem Ductum inr Suprascript Bona Judicio Officiorum Campestrium demonstrent. Cui Sententiæ satisfaciendo Partes primo Mci Jezewscy Ductum suum Bonorum Wrzesnia suorum hæredit cum Bonis Pianki Mcorum Kampenhauzenow inchoando adduxerunt Judicium Officiorum Campestrium ad Locum (: in qvo :) Bona sua Wrzesnia cum Bonis Pianki præsenti in Termino Condescensionis determinaverant. Alterum vero Ductum eorundem Bonorum Wrzesnia cum Bonis Kownatki et Pianki inchoaverant. Intuleruntq; hoc loco concurrentiam trinarum hæreditatum unius villæ suæ Wrzesnia, ad Septemtrionem, alterius villæ desertæ Kownatki controversæ ad meridiem, tertiæ deniq; Villæ Pianki ad occidentem jacentes, â qvo itaq; loco sumpto Termino â qvo. Inr hæreditates Bonorum Wrzesnia suorum hæredit, et Pianki Mcorum Kampenhauzenow. Tandem vergente ad occasum Sole, imminenteq; Festo Sancti Michaelis Archangeli crastina Die cadenti, tum Die Dominica pt Idem Festum incidente Judicium Officiorum Campestrium ad Feriam Secundam post eandem Dominicam sequentem Jurisdictionem suam reclamare injunxit. Tandem Feria Secunda reassumpta Jurisdictione sua Campestri voce suprascripti Mlis ad continuationem Ductus per Mcos Jezewskie Die nuperna incho-

ati

Imſ.

ati aſſeſſerunt, et Ducente Parte Borra Pinatica partim per agros transversales pervenimus per viam de Villa Stopino ad aliam Villam Lutocino tendentem, tum ulterius Borra eadem ad plagam Septentrionalem procedendo pervenimus per alteram viam de Villa Pionki ad villam Lutocino tendentem, tum ulterius eadem Borra ad plagam eandem progrediendo devenimus ad Sylvam alneaticam densam virgultis varijs incretam lutosam, circa quam Sylvam Mci Kampenhauzenowie in reprobationem Ductus Partis Ducentis petierunt Documenta suscipi et per Judicium Officiorum Campestre connotari et quidem primo Obligationem Bonorum Stopino, Pianki, Borowo, coram Actis Crenę Bobrowicenę per Gnosos Paulum et Florianum ob Floriani Rosciszewski Filios in Summa Ducentorum Florenor. Polonicalium Gnoso Jacobo Rosciszewski de Stopino Feria Quarta proxima pt Festum Sanctae Dorotheae Ao Millesimo Sexcentesimo Quinto excepta Sylva Czarny Las in villa Pianki existente, Item Anno Millesimo Sexcentesimo Decimo Tertio Feria Secunda ante Festum Nativitatis Domini Nostri JESU Christi coram actis Crenę Plocenę Invadiationem per Gnosum Paulum ob Adami Rosciszewski Castellani Raciąsienę Filium in rem Gnosi Roslani ob Pauli Filij Rosciszewski super medietatem Villae Wrzesnia et medietatem molendini aquatici in Bonis villae Kisielewo cum Subditis in Wrzesnia et agris in Stopino ac inseminationibus in Summa Mille Florenorum. Item Divisionem coram ejsdem Actis Feria Quarta ante Festum Sancti Thomae Apostoli Millesimo Sexcentesimo Decimo Tertio Anno inr Gnosos Paulum et Albertum Rosciszewskie ob Adami Rosciszewski Castellani Raciąsienę Filios, qua Divisione cessit Alberto Borowo, Lipniki, Kisielewo, Paulo autem Bona Wrzesnia na Puszczy cum attinentijs. Item Inquisitionem antiquitus reseratam Officij Castrenę Judicialis Plocenę Feria Secunda pt Dominicam Laetare Quadrlem Millesimo Sexcentesimo Sexagesio Tertio Ao Inr Gnosos Joannem de Borkowo Rosciszewski et Stanislaum de Stopino ratione interceptionis Boum in Sylva Stopinenę. Item Visionem ex Actis Terrestribus Sieprcenę eodem Anno Feria Tertia Ipso Die et Festo Sancti Stanislai Passionis in Majo ex parte Gnosorum Stanislai et Thomae Rosciszewskie de Stopino Sylvae in Bonis Stopino sitae in Loco dicto na puszczy et czarnym Lesie ratione excisionis quercuum per Subditos de Polik et Rosciszewo Relicto et Successorum Gnosi Petri Rosciszewski. Item Anno Millesimo Sexcentesimo Octuagesimo Quinto, Decima Sexta Junij w Borowie. Między Jmcią Panem Bartłomieiem Rosciszewskiem z iedney, a Jmcią Panem Pawłem Kępskie Kontrakt arendowny, ktorym grunt Leżący w nowinach na Przysiekach arenduie za Summę Złotych Trzydzieści y Cztery. Item Donationem coram Actis Crenę Plocenę Feria Secunda pt Festum Sanctae Margarethae Virginis Millesimo Sexcentesimo Sexagesimo Octavo Anno per Gnosum Mathaeum Piegłowski et Dorotheam Rosciszewska Conjuges in rem Gnosi Stanislai ob Joannis Rosciszewski de Stopino super Bona Pianki, Stopino, et Borowo tum littus u Rybnika in quantum molendinum extrui possit excepta Sylva nuncupata Czarny Las in haereditate Pianki, Stopino sita. Item Kontrakt Zastawny Roku Tysiąc Szesc Set Osmdziesiątego Osmego w Stopinie in Crastino Festi Sancti Joannis, ktorym JPan Stanisław Rosciszewski Jana Rosciszewskiego ze Stopina Syn Jmci Panu Waletemu Kamienskiemu grunta na Piankach y Ogrody tudzież na Przysiekach Dzialik z Łąkami w Sumie Szesc Set Złotych Polskich Zastawuie. Post quam Connotationem Documentorum ulterius in Sylvam supra expressam alneaticam densam varijs virgultis incretam

tam lutosam ad transeundum nonnisi Anno praesenti sicco difficilem ineun-
do et Sylva eadem lutosa ad plagam Septemtrionalem procedendo plus ad quadran-
tem miliaris ivimus et exeundo ex suprascripta Sylva alneatica sat Lutosa
inivimus in sylvam quercinam magnam varijs arboribus rubetis incretam
deflectendoq; in Sinistram ad plagam Occidentalem aestivalem ivimus Sylva
eadem ad alterum quadrantem Miliaris donec Pars Ducens in Ductu suo mon-
stravit Scopulum primum, â quo ulterius Borra pinatica arboribus crassis incre-
ta procedendo ad eandem plagam Occidentalem monstravit aliquot scopulos usq;
ad elevatiorem de Terra rotundum in eadem Borra jacentem. Â quo in dextram
instar genu flexi deflectendo ulterius eadem Borra pinatica Mci Jezewscy Ductum
suum continuando et ad plagam Orientalem aestivalem se se convertendo
monstrarunt in Ductu suo scopulos duos ex quibus in altero Gnosus Błocki
Illustris Mci Zamoyski Palatini Junivladislaviensis delegatus ejusdem Illustris Mci
Domini sui Bonorum Boguszewca coheredis protestatus est ex eo quod ille sco-
pulus non Bonorum Wrzesnia, verum inr Stopino et Boguszewiec parietem
designat. Ulteriusq; eadem Borra ad eandem plagam orientalem aestivalem pro-
cedendo ac in post Sylva mixta pinaticis arboribus ac quercinis alijsq; arbori-
bus ad tertium quadrantem Miliaris plus minus adduxerunt Idem Mci Jezewscy
ad monticulum elevatum de Terra in cujus latere seu confinio arbor crassa
quercinea excrevit latum nullam similitudinem aliorum praecedentium sco-
pulorum habentem, tum alias binas elevationes terrae minutiores in Lati-
tudine indisposite jacentes penes lutum ipsum inferius jacens sylva magna
incretum dictum Grzywica. Quas elevationes Terrae, et quidem primam majorem
latam Pars Ducens Mci Jezewscy pro scopulo Bonorum Wrzesnia versus meri-
diem, alteras vero binas elevationes Bonorum Pianki, cum quibus Ductum su-
um prosequebatur, et Boguszewiec collateralium esse allegarunt. Protestan-
tur Mci Hampenhauzeny Bonorum Stopina, Pianki haeredes contra Mcos Catha-
rinam de Rosciszewskie Jezewska Dapiferam Plocensem Matrem et Benedictum
Jezewski Filium Capitanum Regiminis Equestris Clavae minoris Regni Idq; ad-
haerendo superiori Protestationi in Eo. Quia Ipsi praetermissa via publica ex
III Lutocino in Siepre graniciali meditullio Bonorum Stopino Pianki ad loca
cenosa perrexerunt, circaq; eadem nullum signum graniciale seu distincto-
rium et per eadem eundo ad medium miliaris proprio fundo Bonorum Stopino
Pianki remonstrarunt, et cum eadem loca cenosa Ductu transiverint, intrave-
runt cum ductu per Borram pinaticam in Scopulos parietales Bona Stopi-
no Pianki âb una Czarnia et Chraponia seu Boguszewiec parte âb altera
X dividentes plusquam ad medium miliare pervenerunt ad locum continentem
in se fornacem, in qua antea pix usta fuerat ruderaq; exustae argillae in
vertice ejusdem evidenter apparent, per quem talem suum Ductum inive-
runt in parietales Stopina, Czarni, et Boguszewca super fundo Chrapo-
nia locatae praeconcipiendo sibi Puszczą Wrzesienską contra Divisionem
Anni Millesimi Sexcentesimi Decimi Tertij Antecessorum suorum Haere-
dum Wrzesni et hoc progressu Ductus sylvam Czarny Las Stopinensem Przy-
sieki loca nuncupata nullis remonstratis Documentis ademerunt, de nul-
litate ejusdem iterati Ductus inr Bona Stopino, Pianki, et Wrzesnia ex-

pediti

Inf.

pediti Manifestantur. Gnosi Mathias Błocki Illustris et Mci in Zamoscie Za„
moyski Iunivladislavienę et Franciscus Zrzelski Illustris et Mci Nicolai in Podosie
Podoski Plocenę Palatinorum Bonorum Boguszewiec in hæreditate Chraponia loca„
torum cum alijs Cohæredum Delegati contra Mcos Catharinam de Rosciszewskie
Jezewska Dapiferam Plocenę Viduam matrem, et Benedictum Jezewski Capitanum
Regiminis Equestris Clavæ minoris Regni Filium in Eo; Qvia Ipsi in ampliationem
Bonorum Wrzesnia via publica de Lutocin in Sieprc tendente âb alijs Bonis dis„
tinctorum procedendo per Bona Vicinorum Ductum suum in Bona Boguszewiec
originaliter Chraponia intraxerunt, intermediantes scopulos Bona Stopino
Czarnia et Boguszewiec seu Chraponia sibi sumpserunt, per hocq magnam
partem hæreditatis Boguszewca pro parte partis suæ ad Bona Wrzesnia sub
titulo Puszcza Wrzesienska contra mentem Divisionis suorum Antecessorum
coram Actis Crenę Plocenę Feria Qvarta ante Festum Sancti Thomæ Apostoli
proxima Anno Dni Millesimo Sexcentesimo Decimo Tertio Magnificorum Pau„
li et Alberti Rosciszewskie ob Adami Castellani Raciązienę Filiorum so„
nantis hæc Verba: Maiętnosci na Puszczy Jmć Pan Paweł Rosciszewski
bierze Wrzesnią iako sama w sobie cum attinentijs; non autem Puszczą
Wrzesienską prætextuose uformowaną adimere varijs modis conantur; qvam
ob rem de tanta notabili injuria providendo integritati Illustrium Mcorum
Principalium suorum per Ductum Mcorum Jezewskich ne avulsio et dimi„
nutio fundi Boguszewiec in corpore Chraponia siti subsequatur, de nul„
litate ejusdę totius inchoati et tracti sub villam Boguszewiec Ductus
Protestantur. Reprotestantur Mci Jezewscy contra Protestationem Gnoso„
rum Mathiæ Błocki Illustris Mci Zamoyski Iunivladislavienę et Francisci
Zrzelski Illustris Mci Podoski Plocenę Palatinorum nominibus illatam ex re
sibi vendicatorum commissorum nec non contra Mcorum Kampenhauzenow
Protestationem in condicto factam ideo; Qvia Mci Jezewscy Protestantes
Bonorum Wrzesni Hæredes in fundamento Divisionis Anno Millesimo Sex„
centesimo Decimo Tertio hæreditatem Sylvarum dictarum Czarny Las seu po„
tius genuinis verbis Wrzesnia na Puszczy elucidantis inr Mcos Paulum
et Albertum Rosciszewskie ob Adami Rosciszewski Castellani Raciąznenę
Filios initæ hanc Sylvam scopulis apparibilibus eandę Sylvam obsignan„
tibus et âb alia sylva Czarny Las Bonorum Stopina et Pianki Mcorum
Kampenhauzenow hæredib distinguentibus Ductum suum ulterius con„
tinuando â scopulo Bona Kownatki cum Bonis Wrzesnia parietaliter
determinante et ulterius Ductum protensive inr eadę Bona Wrzesnia ex
una et Pianki cum Stopino ex altera demonstrante vera Granicie per
sylvam lutosam gradiendo ad scopulos hanece sylvam â parte Dextra
Bonorum Wrzesni, â sinistra vero Piankow et Stopina dividentes in
omni formalitate existentes adduxerunt per eosdemq scopulos in numero
octo debite et legaliter vera granicie usu villarum adusq asservata ad
scopulos trinos seu angularitatem Trinas hæreditates nempe Bonorum

Wrzesnia

Imp.

Wrzesnia Mcorum Jezewskich, Stopina et Piankow Mcorum Kampenhauzenow alterius hæreditatis, tertiæ vero hæreditatis Bonorum Communicum Boguszewiec, quibus in Bonis Boguszewiec et hæreditates Sortium Illustrium Mcorum Junivladislavienę et Plocenę Palatinorum ac eorundem met Mcorum Jezewskich Reprotestantium reperiuntur denotantes legaliter adduxerunt et ulteriorem alia ex parte puszczy Wrzesienskiey â Villa eadem Boguszewiec Ductum distinguentem scopulosq insignitos in se continentem per eosdem scopulos continuare et determinare voluerint, cum itaq in eadem angularitate sistendo ulteriorem gressum Protestationes suprascriptorum Illustrium Palatinorum, et Mcorum Kampenhauzenow Die prima Octobris post cursum Duarum Septimanarum Actus Condnis Campestris in disruptionem ejusdem et in damna non postrema Mcorum Jezewskich nullis reproductis Documentis sola assertione verborum in Causa per seriem Octodecem Annorum ventilantem nulliter et indebite intulerunt, propterea Reprotestantur et insimul Protestantur. Quoniam hoc in loco Gnosi Mathias Błocki Illustris Mci Zamoyski Junivladislavienę, et Franciscus Zrzelski Illustris Mci Junosza Comitis in Podosie Podoski Plocenę Palatinorum Sortium suarum in Boguszewiec hæredum nomine eorundem Illustrium Mcorum Dominorum suorum Ductum ulteriorem prosequi non permiserunt, quinimo Protestatione contra Partem ducentem Judicialiter facta gressum stiterunt, nec concurrentiam Villæ Wrzesnia Mcorum Jezewskich hoc in loco esse ullatenus affirmarunt non tamen Documentis literatorijs quidquam probarunt. Et licet quidem Judicium Campestrium Officiorum ulterius Partis ducentis Ductum Mcorum Jezewskich prosequi satagebat, cum tamen Collaterales Decreto Tribunalis Regni Petricovienę ad Comportationem Documentorum prævio etiam præstando Juramento non sunt adstricti: Sine qua Comportatione ac agnitione Angularitatis Causa præsens decidi non valet. pro injungenda itaq per suprascriptos Collaterales subsequendaq Comportatione Documentorum Cathegoriam hanc ad Judicia Tribunalis Regni Petricovienę remittit, et Terminus Conservatur. Quantum autem spectat Resolutionem Limitum Bonorum Stopino, Borowo, Kownatki, Polik et Wrzesnia per Judicium Officiorum Campestrium Camerarialium Dobrinenę et Łomzenę suspensam Officia hæc eadem ad discussionem eorundem Limitum facta prius in meliorem sui Judicij Informationem Ductuum utrarunq Partium exequitatione accesserunt Resolvendoq suspensiones superius factas ad Lectionem Inquisitionum præsenti in Termino Condescensionis coram Officijs suis Campestribus Dobrinen et Łomzen Eductarum et Juramento comprobatarum condescenderunt. Quibus Lectis Documentisq revisis consideratis ac ejusdem Documentis cum Inquisitionibus Juratorijs confrontatis: Et quidem Officium Campestre Camerariale Dobrinen non conveniendo in unam Sententiam cum Officio Campestri Łomzensi taliter arbitratur. Quoniam deducitur Mcorum Jezewskich Ductum sui testante

Decreto

Decreto Anni Millesimi Septingentesimi Quadragesimi Octavi Feria Se-
cunda pt Festum Sancti Jacobi Apostoli virtute Decreti Tribunatus Regni Petri-
coviensis in Actu Condescensionis Campestris Lanciciensis et Ravensis Succamera-
rialis in angularitate trinarium hereditatum expeditae lato et Actu presen-
ti ab hac angularitate Bonorum Borowa, Stopina et Kownatek inchoas-
se et effossionem trium Scopulorum eodem Decreto supra scripto cum expressio-
ne Signorum metallicorum in ejusdem Scopulis reperibilium ut pote in duobus
Scopulis sub lapidibus insigniter positis carbonum in tertio vero massa ex
Carbonibus degesta demonstrasse ab hacq; angularitate primo inter Bona
Borowo Micorum Jezewskich à parte Sinistra et Bona Stopino Micorum
Hamperhauzenow ad extra prout intermedio Actu Condescensionis Campe-
stris Anni Millesimi Septingentesimi Quinquagesimi Secundi Feria Sex-
ta in Crastino Festi Sanctae Margarethae Virginis et Martyris expedieba-
tur via antiqua ex Lutocino ad Siepr tendente non procul à via novi-
ter resitata jacente pro granicie observata Ductu Micorum Hamper-
hauzenow similiter agnita ad aliquot Stadia protensisse, et in post
hanc viam in dextrum transcendendo meta distincta latitudinis recti-
linio ejusdem metae inter hereditates à parte sinistra Borovienq; à
dextra vero Stopinenq; consistente gradiendo ad fluvium dictum Skrwa
Terram Dobrinenq; cum Palatinatu Plocenq; distinguentem adduxisse et
hoc in Loco inter predicta Bona Borowo et Stopino Ductum suum deter-
minasse, in quo quidem Loco determinij Ductus Micorum Jezewskich per
Officium Campestre Lomzense pro Parte Micorum Hamperhauzenow
Ipsorum Ductus inchoationem à quo sententiasse et per id Granicies
indubitatam hoc in loco firmasse, sic determinato inter Bona Borowo et
Stopino circa fluvium Skrwa uno Ductu alterum Ductum eorundem
Micorum Jezewskich primi parietis inter Bona Kownathi ad sinistram
et Borowo ad dextram partes ab eadem qua supra angularitate juxta
expeditionem Ductus in Decreto Anni Millesimi Septingentesimi Quin-
quagesimi Secundi Condescensionis Campestris incipiendo per loca in an-
te reseratorum et nunc explicatorum Scopulorum non nullorum carbo-
nibus et lapidibus insignitorum quousq; ad determinium parietis Bo-
norum Kownatek Bona Polik attingentis circa Scopulum acialem pro-
tensionem Kownatek cum Borowo parietaliter determinantem per-
venisse, et ab hoc Scopulo ciali alterius parietis inter eadem Bona Kownat-
ki cum Bonis Polik et Wrzesnia Micorum Jezewskich hereditariis per
Scopulos apparibiles nulli Subpositionis subjectos non nullos per presentia
Judicia Condescensorialia Campestria videlicet quinque ad presens rese-
ratos Carbonibus formaliter in plana terra ut est moris adequate im-
positis

320

Imo

positis authorisatos omnemq; formalitatem in se habentes, alios vero Scopulos eisd. similes in numero duos âbsq; dubio reserari non necessarios intacte relictos per viam â Lutocino ad Oppidum Siepre tendentem ad Scopulum correspondentem in acialitate Bonorum Kownatek cum Bonis Wriesnia parietaliter jacentem ad Bona Pianki attingentem et ulteriorem protendentiam parietis eorund. Bonorum Wriesnia finito pariete cum Kownatki, â modo cum Bonis Pianki ostendentem primitivis Scopulis parem, utrisq; partibus et suo Judicio indubito protendisse et eo in reserato relicto, tertio pariete Bonorum Kownatek eo loci ad sinistram, et Pianki Mcorum Kampenhauzenow hæreditariorum ad dextram jacentium direxisse, et in eod. pariete Scopulum unum unius formæ cum altius expressis ostendisse, in quo reserato signa similia videlicet carbones prout in primitivis reperisse et ulterius eod. pariete in girum ad Angularitatem, â qua inchoabantur Ductus attigisse modo tali Ductum suum â quo per quem et ad quem expediuisse. Jam vero per Mcos Kampenhauzeny Ductum Ipsorum non âb angularitate trinarum hæreditatum suprascriptorum Bonorum Borowa, Stopina et Kownatek, verum âb acialitate fluvij Skrwa et non eo loco in quo consistit vera granicies inter Bona Borowo et Stopino etiam per Officium Campestre Lomzenę sua discrepanti Sententia est agnita avellendo fundum Borowienę incepisse, et per fundos Borowienę tam antequam ad præsens interruptè possessos ducendo ad quandam transversalitatem aliquibus sulcis expressam deveniendo contra Sententiam Officij Campestris Lomzenę in Resolutione subsecutam ad tumulum nullam Connexionem Scopuli in se præsentantem devenisse, âb eoq; tumulo reserato nihil signorum in se continente ea transversalitate in dextram obvertendo aliquot passibus properando parietem Bonorum Stopina cum Borowo in visceribus fundorum Borovienę finivisse ex hocq; loco convertendo se in dextram ad metam inr fundos ex utraq; parte Borovienses â parte dextra transversales â parte sinistra protensivos ad ejectionem ex agris lapidum positam excurrisse, et jam non cum Bonis Stopino sed cum Kownatki et Borowo Ductum suum asseruisse, eaq; meta prope ad villam Borowo protensa ad viam ex villa Borowo ad Oppidum Rosciszewo tendentem prope ipsam villam Borowo devenisse, et hac via inr Campos Borovienę decurrenę equitando tertium Campum Borovienę in quo consistunt agri tam Ecclesiastici Rosciszevienę, quam et Ipsorummet Mcorum Kampenhauzenow in eod. tertio Campo Borovi-ensi siti metis suis distincti et continuo possessi suis Officijs Campestri-

bus

bus demonstrati, quem Campum Borovienę tertium totum per hunc inordi„
natum Ductum avulsum Sententia Officij Campestris Lomzenę discrepans
ex hoc Ipsorum Ductu excerpsit ulteriusq; eadem via recte ad Rosciszewo ten„
denti et prope Oppidum Rosciszewo spatium medij miliaris alieno fundo
properasse ex hac via inflexe ad sinistram per agros Rosciszevien prope
holodia curialia obequitasse et in aliam viam âb oppido Rosciszewo
ad villam Polik tendentem intrasse et cursu viali ad Polik tendendo cir„
ca Crucem prope villam Polik sitam stetisse, âb hac Cruce retrograde
eadem ipsa via sese spatio plus minus quindecem Stadiorum ac si corri„
gendo Ductum sui revertisse, in ulterius ex hac via in partem dextram eun„
do inordinate nullo servato rectilinio per campos Rosciszevienę, Borovi„
enę et Polikovienę nulla signa granicialia nec locis nec Documentis re„
monstrando huc et illuc sese traxisse et inordinate in Ductum Mcorum
Jezewskich legalem parietaliter inr Bona Polik et Wrzesnia Mcorum
Jezewskich hereditaria, ad dextram et Kownatki communis hereditatis
ad sinistram consistentia, expeditum scopulisq; veris legalisatum inivis„
se, et eodem Ductu properando circa viam Lutocinenę ad Oppidum Siepre
tendentem decurtando post viam ulteriorem Ductum ad Scopulum aci„
alem ut in Ductu Mcorum Jezewskich est expressum protensum, per„
indeq; fundos post viam ad Bona Kownatki pertinentes sibi ad Bona Pian„
ki vendicando, precludendoq; Ductum Bonorum Wrzesni cum Bonis
Pianki, et ulterius cum alijs memorata Bona Kownatki parietaliter
cum Bonis Wrzesnia terminasse; qua via ducendo relicta ad partem
sinistram angularitate ad latus ejusdem angularitatis eundo iterato
in Ductum Mcorum Jezewskich inr Bona Borowo et Stopino intrando et
eodem Ductu inter Bona Borowo et Stopino non autem Kownatki via an„
tiqua prout Mci Jezewscy inr Borowo et Stopino expediverant, ad
transversalitatem supramentionatam adduxisse et Bona Kownatki
in fundis Borovienę hoc in loco transversalitatis sitæ determinasse, et
hoc in passu præmissorum, lectis, trutinatis, et ex omni circumstantia
animadversis Inquisitionibus, præhabitaq; ratione expulsorij in com„
planatione Possessorum et hæredum Bonorum Stopina Feriâ Secundâ
post Festum Sancti Lucæ Evangelistæ Millesimo Sexcentesimo No„
nagesimo Octavo Anno constituti, Decretoq; Condescensoriali Crenę
Plocenę Burgrabiali approbati situm et existentiam Bonor Borowa
et Kownatek lucidè demonstrantis, taliter attentis præmissis; Quan„
doquidem Ductus Mcorum Jezewskich âquo, per quem, et ad quem Lega„
liter expeditus esse probatur, Mcorum vero Kampenhauzenow ex

rationibus

#.

rationibus supra expressis nullo in fundamento commonstratus, et per Officium Campestre Lomzeñ plurimis in locis restrictus esse palpatur, quo circa reprobato Ductu eosdñ Mciorum Hamperhaurenow utilegali, Ductuq; Mciorum Jezewskich Legalitati utpote per ingressum in Ductus Mciorum Jezewskich Ductibus Mciorum Hamperhaureny agnito et corroborato adinventoq; eundñ supra scriptis Meis Jezewskim adjudicat, et circa antiquum usum Bonorum Borowa conservat. ~~Officium vero~~

Stanislaus Ostrowski Camerarius Grandis Terrarum Dobrinensis

Officium vero Campestre Lomzeñ Camerariale Condescensoriale aliter nequaquam, quam ut Deum Justitiamq; Sanctam præ oculis habendo, dislimitationem eorundñ Bonorum desertorum Kownatki in gyrum cum bonis Stopino, Borowo, Polik, et Wrzesnia discucurrendo. Eveniam tam ex Documentis Signanter Decreto seu Loco Decreti Condescensorialis Burgrabialis Plocenſ amicabili Compositione in Campo Bonorum Stopinenſ, na Feriã Secundã p.t Festum Sancti Lucæ Evãgelistæ proxima Anno Domini Millesimo Sexcentesimo Nonagesimo Octavo per Officium illud Burgrabiale Plocenſ inter Hæredes Bonorum Stopina intuitu Expulsorionis inita et confecta, qua Combinatione Expulsorium eorundñ Hæredum Stopina sub Borowo de eadñ Villa Stopino ãb agris Bonorum Malewskich scilicet duobus marsis incipi et ad magnum Lapidem in Campo Stopinensi jacentem, ac post ad viam publicam de Oppido Siepre ad villam Lutocin tendentem, ac post eandñ viam sub Sylvam duobus sulcis æstivalibus agri per eosdñ Complanantes Bonos Malewskie et Rosciszewskie in id expulsorium designatis protendi assignatum est, ex quo Documento eosdñ Hæredes Stopina apparet limites cum Bonis Kownatki et Borowo hoc in loco versus ipsum Lapidem magnum supra scriptum determinium evidenter habuisse. Mi vero Jezewscy Actores Bonorum supra scriptorum deserto rum Kownatki cum Mciis Hamperhaureny Citatis æqualiter Hæredes remonstrando Ductus suos Bona illorum Borowo ã Stopino, Kownatki, Polik, et Wrzesnia limitando, et quidñ primum Bona sua Borowo ã Bonis Stopino Mciorum Hamperhaurenow formando sibi ac si angularitatem circa Antiquam viam prope noviter tritam de Oppido Siepre ad villam Lutocin tendentem in Borra pinatica circa elevationes trinas Terræ pro angularibus Bonor Stopina ex una Borowo Suorum hereditariorum ex altera et Desertorum Kownatki

post viam vero supra scriptam de Oppido Siepre ad Lutocin tendentem nullam ex tertia unquam Bona Kownatki deserta possessionem usq; ad determinium contenta, ~~non~~ habuisse Inquisitionibus ijsdñ probatum.

ex tertia partibus sumptas nullo in fundamento neq; Documentis, nec In-
quisitionibus probatas sumpta via eadem de Lutocino ad Sieprc tendente
pro limite, inter Bona ac si Borowo sua hæreditaria et Stopino Mcorum
Hampenhauzenow ad viam de Stopino ad Rosciszewo tendentem duxisse
et ibi inter vias transversales unius memoratæ de Stopino ad Rosci-
szewo alterius de Oppido Sieprc ad Lutocin tendentes nulla angula-
ritate suffultum determinasse et non nisi meliorando Ductum su-
um âb eadem suprascripta ac si angularitate iterum relicta in manu
dextra via publica de Oppido Sieprc ad Lutocin tendente Borra ver-
sus meridiem ad eundem locum in quo inter vias determinaverat, ex hocq;
loco ad fluvium Skrwa in dextram deflectendo adduxisse et in Ryp-
pa fluvij Bonorum suorum Borowo cum Stopino determinasse. Sicq;
in Ductu suorum Bonorum Borowa cum Stopino variasse, ulterio-
rem vero Ductum desertorum Bonorum Kownatki cum eisdem Bonis
suis ac si Borowo âb eadem suprascripta circa viam præinsertam
Sieprcenę ac si angularitate âb occidente ad orientem proceden-
do nonnullas elevationes Terræ non tamen Scopulos monstrasse
et versus villam Polik angularitatem similem primæve circa
viam existentem formasse âb eademq; scilicet duabus elevationi-
bus Terræ nil signi granicialis in se complectentibus recessisse
et non nisi una majori et elevatiori pro angulari sumpta ultra
formalitatem granicierum acceptasse, ibidemq; eundem Ductum Ko-
wnatki ac si cum Borowo illegaliter determinasse, nec agnitio-
nem ejusdem nec Inquisitionibus probationem habuisse. Mcos
vero Hampenhauzeny eundem Ductum â suprascripta ac si angu-
laritate simili elevatione Terræ per eosdem Mcos Hampenhauze-
ny monstrata et per Judicium illud Campestre in Anno Millesimo
Septingentesimo Quinquagesimo Secundo reserata Mcorum Jezewskich
usq; ad determinationem similibus elevationibus Terræ in eadem Bor-
ra existentibus per Officia protune Condescensorialia Plocenę et Lom-
zense Campestria reseratis, et similibus Carbonibus ac Lapidibus in
ijsdem elevationibus Terræ præventis totaliter sustulisse. Alterum
quoq; Ductum eorundem Mcorum Jezewskich âb eadem suprascripta via
circa viam ac si accialitate Documento de Anno et actu connotato,
quod non inter Borowo et Stopino, verum inter Stopino Mcorum Hampen-
hauzenow et deserta Kownatki usq; ad Lapidem magnum in Campo

Stopinenę

Imp.

Stopinensi non procul â via strata de Oppido Siepre ad Lutocin tendenti ad dextram Ductus jacentem reprobasse et non nisi versus eundem Lapidem in fundis Stopina jacentem post viam de Siepre ad Lutocin passibus septuaginta Octo distantem Decreto memorato Officij Burgrabialis Plocensis seu in praesentia ejusdem Compositione expressum seu determinium in recto Bonorum Borowo versus Stopino extitisse Inquisitionibusque suis situm Bonorum desertorum Kownatki recte versus villam Stopino ac Campos ejus ad Occidentem circa fluvium Skrwa jacentem ab antiquo existentem protensionemque ulteriorem ejusdem desertae villae Kownatki ad granicies Polika, tum viam de eadem villa Polik ad Opidum Siepre tendentem versus Orientem existentem rite et legitime probasse. Post viam autem de Lutocin ad Oppidum Siepre tendentem eadem Bona Kownatki deserta nullam ab aevo possessionem habuisse Inquisitionibus ejusdem lucide probatum est. Quo circa Reprobatis hisutrisque Ductibus Partis originaliter Actoreae videlicet Mcorum Jezewskich tantummodo circa fluvium Skrwa inter Stopino et Borowo penes Campum alias przy Pułwłoczku Wrzesienskim determinatione Ductus Mcorum Jezewskich approbata Terminum â Quo Judicium Officij Campestris Granicialis Łomzensis in Rippa ejusdem fluvij Skrwa constituit. Hicque sic constituta angularitate versus Orientem inter Campos per viam de Oppido Siepre ad Lutocin transversaliter tendentes ad semitam notabilem latam inter Campos Borovienses jacentem. Tum hoc in loco meliorato Ductu Mcorum Kampenhauzenow semita eadem ad septentrionem se convertendo per viam, quae tendit de Stopino ac Łukomie ad Rosciszewo in Sinistram instar genu flexi deflectendo quanto rectius ad fossam in fundo Mokre sitam et per eandem fossam ulterius recta linea versus Lapidem magnum in Campo Stopinensi ad occidentem post viam Siepreensem jacentem Terminum Bonorum Borowa, cum villa deserta Kownatki ad dextram, Bonorum vero Stopina ad Sinistram, ad Quem juxta obloquentiam supra exarati Decreti seu Compositionis inter haeredes Stopina initae designat. Designato itaque Termino Bonorum Borowa cum Kownatki ad Quem, eundem ipsum Terminum villae Kownatki desertorum cum Bonis Stopino ulterius protensionem habentem assignat. Assignatoque taliter Bonorum Kownatki cum Stopino Termino â Quo Ductus ulterioris usque ad viam penes ipsum Ductum ad plagam Septem Trionalem de Oppido Siepre ad villam Lutocin tendentem Documento Millesimi Sexcentesimi Nonagesimi Octavi Anni supra specificato Bona Stopino cum Bonis Kownatki desertis ac Borowo ultra viam de Oppido Siepre ad Lutocin tendentem limites habuisse et in continua ab antiquo possessione extasse, nec per quempiam ex Coheredibus Bonorum Rosciszewa, Polik et Wrzemia contra haeredes Bonorum

norum Stopina, Piankow, intuitu Ademptionis fundorum seu Limitum duo
Seculorum pertranseunte querulatum esse imo post eandem viam Siepricen
hæredes Bonorum Stopina possessiones ac agricultueram tenuisse eodem Documen,
to et Inquisitionibus tum ex re oculis subjecta sufficienter evicisse. Ulte,
rius supra viam eandem versus Septentrionem ad Dextram procedendo usq; ad
montem magnum dictum Swiçona gora, Locumq; in quo Mri Hampenhau,
zenowie Ductum ejusdem Villæ desertæ Kownathi ab Bonis Polik et Wrzenia
distinctando determinaverant modo terminum ad Zvem hocce Judicium con,
stituit. ab eodemq; loco scilicet a plaga Septentrionali ad orientalem authe,
mnalem versus Polik se se convertendo. Siquid Partes utrobiq; Ductus suos
unanimiter et conformiter unum eundemq; tenendo expediverant et nonni,
si in confinio Ductus ejusdem Mri Jerewscy in Dextra moderne Sententiæ
Mri vero Hampenhauzeny in Sinistra in Loco dicto Polza inchoaverant.
Ibidemq; Scopulum Legitimum per Judicium Officiorum Campestrium rese,
ratum Signis granicialibus ut pote Carbonibus vinus insignitum monstrave,
rant. approbato eodem Ductu Mrorum Hampenhauzenow in Scopulo per ipsos
monstrato Trnum ad Zvem inter Bona Wrzenia, Polik, et Kownathi adjudi,
cat et constituit. Constitutoq; Termino ad Zvem eundem etiam a quo vulte,
rius cum pariete Bonorum Polika Ductu Mrorum Hampenhauzenow In,
quisitionibus evicto usq; ad viam de Villa Polik ad Oppidum Siepri ten,
denten, et via eadem ulterius usq; ad confinium Campi ad villam Polik
spectantis in parte sinistra vie jacentis approbato. Ulteriusq; eodem Du,
ctu Mrorum Hampenhauzenow reprobato et non nisi a confinio supra,
expressi Campi quanto rectius versus Stopino ad occidentem Lapidemq;
superius expressum in Campis Stopinensibus jacentem ubi Bonorum Bo,
rowa cum villa Kownathi determinatio est sumpta tenendum esse Inqui,
sitionibus et Documento Supra scripto evictum arbitratur. Quoniam ve,
ro Officia Campestria Condescensorialia inter se discreparent proinde pro
Resolutione Sententiarum Causam presentem cum Partibus Ipsis eadem Offi,
cia ad Judicia Tribunalia Regni Petricoviens remittendam esse censent pro,
sentibusq; remittunt Conservando Iisdem Partibus Terminum in Ibidem pa,
ratum peremptorium. Inquisitiones autem per Partes utrasq; presenti
in Termino Condescensionis coram suis Officijs Campestribus eductas et
Juramento Corporali comprobatas Officia eadem unicuiq; Partium sigillis
gentilitijs obsigillatas instantanee extradiderunt actus presens vigore.

Stanislaus Ostaszewski Camerae Grand Terr Dobr
Joannes Bndus Drewnowski Camerarius Franciscanus Terre
Lomzen mppa.

557

Officium praesens Castrensi Capitulo Plocensi ad Oblationem
G. Antonij Stawzcki Decretum infrascriptum Condescenso-
nale Remissionis inter Haereditates Bonor. Boro-
wo et Stopino per Officia Succamerarialia Dolnensi
et Lomzensi promulgatae manibusque subscriptis repro-
ducens ad actuandum actisque praesens ingrossandum
suscepit in Tenore sequenti /: inserat :/ Originale
Eiusdem Decreti circa Acta relictum

In Castro Plocensi Feria sexta ante Festum S. Hedvigis
Viduae Electae Dei proxima Anno Domini 1759.

Actum in Stunde seu Locis deserti dicti Roumaltes Feria Secunda ante Festum Sancti Mathei apostoli et Evangelistæ proxima Anno Domini 1759no In Presentia magnifficorum Generosorum et aliorum Dominorum Excellentissimi Illustrissimi Reverendissimi Luncicienses Camerarij Feriis Dalmatinenses Vaisetani Ostaszewski Judicia Castri Zarecimensis Franciscus Joseph Antony Malewski Burgrabij Castri Novæ Alberti Obrębski Antony Dawerski Caietani Andrzejewski Maximi Skierkowski Franciscus Strowski Albertus Dębowski ac aliorum plurimorum ad actum Presentem convocatorum, nec non Mihaëlis Dni Pałis provisi Stanislai Laniak de Stopnie authentici et Jurati actum Presentem acclamantes

Officia Castrensia Capitis Zarecimensis et Florensis Judicialia Condescensa expressa ex Regestris actium Presentium in Dominio inferiori agentium exhibitam Decreti Judicij Cancellarij Dni Petricovien Feria Secunda post Festum Conversionis Sancti Pauli apostoli in anno 1759no Jnter partes infrascriptas latis. Jurisdictionis in loco differentiarum inter hæredes Villarum Bonorum Borowo, et Stopnie pratis, dictis modo Feria Secunda ante Festum Sancti Michaelis archangeli in anno 1758 per officia Camerale Sancti de Florencz et Judiciale Castri Zarecimensis confectum, facto et modo oblato de acta Castri Florensis Feria Tertia post Dominicam Conductus Paschæ anno Dni 1759no porrecto. et in diem actus hodierni incidentis. Ad Stundum Edictorum Rorum seu Stundarum deserturum curandum erunt, Juris dictionem Judicem Jesuita omnimodo de actus Presentes Securitate Stundandum, ac eam duplicatam citandi in actis expresso publicare et proclamare mandarunt pretij ad prescribendum Comparitionem hac die in insurgitatem quo Jurisdictionis Feriæ Partes et prima actoris et actæ Illis Catharina de Dersie Jezewska Ostmei Joseph Jezewski Dapifer Florensis Dominus nelli Regiminis Laysi maioris Regni Eduardus mater et Benedictus Capitaneus ejusdem Regiminis Stilius Jezewsky Rorum Borowa et ad in Deum expressorum acto Acta et adeitato per seuna meum Jezewski suo et matris suæ nine pntr. mei marsinna Lucia Deuspyerowna olim mei pannis Kampenhauzen Succamera ry Larnavien Regalis majoris Exercituum Dni mater, ac Ignatius Capitaneus Zielesen Brigadier Colonellus Exercituum Dni pntr. tum Gratias Succamerarius Larnavien Kampenhauzenowie Citati actores et adeitati Rorum Borowo Stopnie Roumaltes et ad in processu expressorum haredes per meum Ignatium Kampenhauzen frem nate majorem pntr. Dnos michael Hieronimus ac Franciscus Wadr atowscy fres inde germanos adeitatos per eosdem Dnos Michaelem et Hieronimum Wadr atowskie Louis et fris sui nibus pntr. Illis mg nicolaus in Lodesie Junasia Lodeski Palatinus Florens ex Constitutionis

dicti.

adcitô per Dnôsum Stanislaum Zezelskî Commissarium et Plenipotentem Suum, et Illos Mos
Principales Suos vnâ cum Illô meô Advocato Jamoyskî Palatinus Smolenskî
vicem Capitaneus Rectoreus Primi Reguzienses ex Suo Latere, et Lateribus
Suis, atq; meis gratiosus Czernowskî Commissarius ejusdê Illius meî La
moyskî adestante per Dnum Matthiam Dzieckî, Perillus Admodum Pondus na
Suis Suizkochowskî Decanus Dzierzgowskî Impositus Lateribus ex Latere
Illius adcitô pnte, Perillis Admodum Pondus Joannes Kamieńskî Prapo
situs adcitô pnte, Perillis Admodum Pondus Joannes Kamieńskî Prapo
situs adcitatq; pnte, comparentes et secum juditio controversiam
Dictarum Partium Controversiys Judicium eorunq; Officiorum Condescend
Laudemium et Plurem Laudatis Licet quidem ad Executionem Decreti Jud
ex Tribly Dnî Petricovien Lupra de acta expressi, et desjudicationem
Causarum tam facti et Extensionem ex Causa gravis tali provenandam
Jure Decreto eodê Tribly pro Decennio tertq; hodierno ex Limita
tione inchoand Commissarum accedere voluit. Verum quoniam Causa
hæc ante determinationem Controversiæ granitialis per Officia Cam
pestria Debitum et Terminô per Ltas utrinq; pro Terminô Pendentis
Condescend ut Decr. Judicij Tribly Proclamata ex Limitatione ultima
ria Insimul cum Suis Officijs conducta deinde inquirend. Proinde
Judex Pedaneus Officium Condescend Causæ eandê Justitiæ Deorum Lege
dam Decreti Tribly Post Determinationem Causæ Granicialis per
Officia Campestria Condescend Lupra specificata desjudicandæ Cau
sæ et declarat. Interea vero dictum Pendentis Condescensionem ad
Decisionem Causæ Granicialis dictumq; determinationem Eorunda Offi
ciorum Campestrium cum robore et vigore Decreti Consentit Jud
ex Tribly Dnî Petricovien appositis Limitat prorogatt et dil
fert. Tandem Feria Quinta Ipso Die Festi Sancti Francisci Confessoris
Indicis Die Quarta Octobris Anno Dnî 1759no Judicium eorunda Officiorum
Castri Lanciciensis et Plurem Condescend virtute prodallegati Decreti Judicij Tribly
Dnî Petricovien inter Partes Pendentis in Termino agentes Instantium Limitatorum
per Judicem Locum tenentem ad Finem Lupra specificatæ Causæ Primum Remonstrantes contro
versorum resumpta Jurisdictione Sua et voce Nunciatis Dnî Ignatio pro
visi Stanislai Sanislaski reclamata condescendi et Partes ad inscribend
Comparitionem acclamare insiunxit. Quo in Termino Partes, et quia mo
Catharina de Rosciszewskie olim Dnæ Josephi Jezewski Depositi Plouen
Colonelli Regimentis Causa minorum Dnî Andreæ mater, et Benedictus Sa
danus ejusdê Regimentis Causa minorum Regni Tedinus Jezewscy actores
et Stati per eundê Dnum Jezewski suo et fratrum suorum nomine magnifi
cum Mariannam Luisam Despervouna olim Dnæ Joannis Kampenhausen Luci

merany

merarij Parnaviens Snãdis majoris Sacricituum Dñi mater et Ignatius Capitaneus Liescend Vicesolonchus Sacricituum Dñi pntr Iustꝰ Joannes Succa merarius Parnaviens Hampenhauzenowie Cattꝰ et alij pertinium Ignatium Hampenhauzen frem nate majorem pntr Snosi Michael et Hieronimꝰ ac Franciscus Nadratowscy adestati per eosa Snosos michaelem et Hieronimum Nadratowskie Suos et Snosi Franciscꝰ Nadratowski fratris Suis pñtibus pntr comparuerunt et secum judlr controverte cend Quarum Partium Controversys idem judicium officiorum condescend examinatis hinc inde Causa Franciscum hinc Partes comparend habita ratione desiderantes in Lententys Officiorum Condescend Dobrinend et Tomzend Campestrium Duum non est Sorteta effectum pmo ex rationibus pmissis per eosa Officia Campestria intercessit ad Judicia Tribunalitia Dñi Petricovien ejusq Controversia Franciscum pro decisione Remissio. Quo circa et Judicium Dños Officiorum Condescend causam facti et extensionum ex contro versia grauticalis emanandꝰ nec non causam juris Terminis Lerth um utrarumꝰ comprehensam Decretꝰ Tribli Dñi Petricovien ex quo Dños peragitur Condescensien actus post determinatum actum Condescension Officiorum Campestrium ad desjudicationem indigitatꝰ pro Resolutione ad eosa Judicia Tribunalitia Regni Petricovien cum Conservatione Partibus in ibis Terminis remittit.

Jacobus Ostaszowski Vicecapitan et Judex Cattꝰ Terrꝰ
Antonius Nicolaus in Bogucz Boguski Vicecapñeus et Judex Capꝰ Rawensis mpria

Officium Brzezn Castren capiꝰ Blocen ad stationem
Bobrykowski Decretum Remissionis ex Bonis Jnstis nius nominand per Officia Castren Lacrimen et Rzeczen Inter Partes Jntradempti capiꝰ de Mansionibꝰ Comune Officiorꝰ proprijꝰ subscripti repro ducend ad articland alterꝰ dem Jngrossand Succepit in Tenore Sequen Jnserat Originale Ejusdem Decreti Litera acta reddit

Jn Civ Blocen Feria Secunda in Crastino Festi Sꝰ Catharinæ Virginis et Martyris Anno Dñi 1759

Inter mcos Jezewskie ab una
et mcos Kampenhauzeny ex al
tera Ptibus Decreti Condescensio
una cum Remissione ad Judicia
Tribla Rni Petricovien per Officia
Castri Lacrocimen et Plurim in
Fundo Drum Kownatki prolati
Originale 1759no Ao

F. 2. ante Fm S. Mathei Apli et Evangi.

1961

Actum in Bonis Villæ Zdziar Magna Ldq in Termino Condescensionis Partibus determinato Feria Secunda post Festum Sancti Mathæi Apostoli et Evangelistæ Proxima anno Domini 1759no

Coram Gnosis Nicolao Francisco bini Nnis Kowalewski Bartholomeo Goszczycki Burgrabiis Castrens Plocens in præsentia Gnosorum ac Nobilium Thomæ et Antonij Kostkowskich Mathiæ Kraszewski Ignatij Zdziarski Stanislai Dłużniewski Vincencij et Antonij Goszczenskich ac aliorum Nlium nec non Providi Stanislai Maychrowicz de Villa Kostkowo Mnisterialis Rgni Gnalis actui Præsens adstantis Eundemq acclamans.

Officium Præsens Burgrabiale Castrens Plocens Condescensoriale videlicet Supra Scripti Gnosi Burgrabij Castrens Plocens Inhærendo Decreto Judicij Officij Castrens Plocens Inter Gnosos Simonem Gadomski Victricum ac Stanislaum et Nicodemum Privignos Zdziarskie Olim Gnosi Premislai Zdziarski Filios Actores ab una, Gnosos Jacobum Parentem et Gabrielem Filium Itidem Zdziarskie parte ab altera Citatos de actu Ejusdem Decreti in Castro Plocens in Terminis Querelarum Causarumq Officij Judiciis una cum Continuatione anteriorum Causarum in Diem hodiernam Incidentibus Feria Secunda post Dominicam Misericordiæ Anno præsenti et hoc in Causa intuitu ademptionis agrorum, appropriationis Pratorum, excisionis Silvarum, rerum Mobilium post Fata olim Gnosi Premislai Zdziarski Prædecessoris Actorum vero Parentis derelictarum, Tum quoq Summarum pecuniariarum à variis Personis seu Creditoribus in Capita Gnosorum Stanislai ac Nicodemi Zdziarskich Modernorum Actorum devolutarum per Eosdem Gnosos Zdziarskie precipue Jacobum Parentem Patruum Citos receptionis Tum etiam Summæ Centum Tynphonum per Eundem Olim Gnosum Premislaum Zdziarski Ipsum Fiet Actorum Parentem ad Conservationem seu depositum Eidem Gnoso Jacobo Zdziarski Fratri Suo Germano Suprascriptorum actorum autem Patruo Concreditæ Subditorum disvenditionis, et aliarum Circumstantiarum, testante processu ad Judicium Officij Castrens Plo Instituto Specificatarum lato Quo mediante Decreto Judicij Officij Castrens Plocens Condescensio Captato tempore unius absentia non obstante pro finali premissorum seu Contentorum decisione per id Decretum est injuncta Itaq hocce Officium Præsens Condescensoriale die hodierna in actu Contenta Partibus de Pg Burgrabiorum Castrens Plocens

determinata Condescendit, Ibidem Condescendendo fundata sua Jurisdictione pacem et Securitatem publicam Actibus Officiosis debitam, ut Juris et moris est, praecustodire ac Partes utrasq; ad Comparendum Eidem Mnli acclamare Injunxit, Quo in Termino Eodem acclamatorio personaliter Comparentes et quidem actorea Gnosis Simone Gadomski Victrico Stanislao Zdziarski Privigno personaliter Nicodemo minorenne Itidem Privigno Zdziarski in assistentia Gnosi Simonis Gadomski Victrici personaliter Citatis Gnosis Jacobo Parente et Gabriele Filio Zdziarskie personaliter Comparentibus et secum Judicialiter Controvertentibus, Quibus Controversiis Partium Coram se inductis et exauditis teneri Partes dispositionem aut divisionem Substantiae Paternae et maternae Coram officio Condescensoriali ininstanti Censet Et quoniam nullam dispositionem ante hac inter se habitam non producunt neq; circa se habere inferunt. Proinde Officium Praesens ad revisionem totius et Integrae Substantiae tam Paternae quam etiam Maternae se se Contulit Sicq; ex revisa ac lustrata Eadem Substantia Super Bonis Zdziar dictis Ggszowski Litt nuncupata Karwowczyzna Seu Falkowizna ex medietate medietatem Maternae avialis; excepta altera medietate pro re et capite Gnosi Adami Zdziarski reservata; nunc Possessioni obligatoriae Praedicti Gnosi Jacobi Zdziarski Citati Patrui Subjecta: nempe quartam Partem Agrorum, Pratorum Arearum, hortorum, absq; ullis Aedificiis cum omnibus attinentiis etiam Virgultis ad Eandem medietatis medietatem videlicet quartam partem nunc exdivisam spectantibus Gnosis Stanislao et Nicodimo Zdziarskiem Olim Gnozi Premislai Zdziarski Successoribus modernis Actoribus possidere injungit; Super vero hic in Bonis Zdziar magna ex Paterna Substantia aviali Litt medietatem agrorum Arearum hortorum per officium Praesens notabili meta scilicet lapidibus obsignatorum una cum similibus usibus ad Suprascriptam medietatem pertinentiis ex origente Solo nunc per Eosdem Gnosos actores possessam Eiisdem supra memoratis olim Gnosi Premislai Zdziarski Filiis Actoribus aequali lance hocce Officium Praesens habere ac possidere declarat, Quo ad punctum objectae appropriationis agrorum etiam excussionis Virgultarum siquidem nullum in premissis Officio Condescensoriali non apparet damnum, Proinde Officium Praesens a poenalitate Sententiae Suae Citatum liberum facit, Quo spectat Aedificium Curiale

una cum Camera et atrio qua

Suspensa resolutione appropriationis agrorum Pratorum et Fundorum excisionis Virgultarum

: quod in Fundo Aved cadivisoriali ad Citatum pertinenti * in quonam Gnō:
sus Citatus nunc resident decernendo Officium Condescensoriale ** quatenus Gnōsus
Jacobus Zdziarski Citatus ex meditate Ejusdem Edificij # Parentis Actorum vero
avialis Summam Triginta quinq Tynfonum per moderamen officij Condescen:
sorialis adinventam Coram Officio et actis Castrens Plocens in et pro Tenia Se:
cunda post Dominicam exaudi proxime iminenti ventura prdria in personam
Persolventis recognoscenda Ejusdem Edificij Donatione etiam quietatione
Solvat et realiter enumeret vdq sub pdna Sanctionis in casu Contraventio:
nis in Ibidem circa Manifestationem faciendam publicanda Lata per Eundem Gnōsum
Citatum pdna Trium marcarum polonicalium Parti et officio Condescenso:
riali totidem Parti circa Solutionem Summe officio Condescensoriali instanti
Solvenda, Jam vero in ulterioribus Partium inter se disceptantium Controver:
sijs siquidem Gnōsi Simon Gadomski Victricus Stanislaus et Nicodemus
Zdziarscy Privigni Actores injurias suas per manifestationes Citato Patruo
objectas quasi notabiles ac instillatumq ad Judicium officij Castrens Plo:
cens Processum respectu Subditorum ademptionis non nullorum Sub:
ditorum tum arborum ad extruendam aulam prdparatarum disvendicio:
nis rerumq variarum post fata olim Prdicti Gnōsi Premislai Zdziarski
Parentis Fratris Germani Actorum Predecessoris Parentis ad rem Economi:
cam pertinentium derelictarum acceptionis, Inventariorumq acceptorum
rescitur quonam Conversionis, Summarum a Creditoribus in Capita actorum
devolutarum receptionis deniq Summe Centum Tinfonum demanibus
olim Gnōsi Premislai Zdziarski modernorum Actorum Parentis ad
Conservationem accepte Idem Supra memorati Gnōsi Stanislaus et Ni:
codemus Zdziarscy Filiastri tanta in premissis objecta inferunt ex his etiaq
illationibus Partis Actoree officium Prdsens informari nequit Dicq hoc
Idem officium Prdsens in majorem probationem et reprobationem Conten:
torum et objectorum necessariam esse Inquisitionem Partibus educendi In
instanti censet, et additur Ministerialis ad Rotharandum # Partibus Super incorru:
ptione Testium in Eam Juramenti Rotham prout Eosdem Testes ad Eandem
Inquisitionem educendo non appreciavit nec informavit Deo Sancta Cloristi Lastro
ne Ita Ipsum adjuvante Gnōsus Simon Gadomski Victricus Suo et Gnosorum Stanislai et

Nicodemi Zdriarskich Civigrorum suorum Rne, Kotha per Officium Prd.
sens Ipsi depromptа Tum quog Gnosus Jacobus Zdriarski Citatus simili
Kotha Quibg Seorsim presteterunt, Interrogatoria ad examinandum Testes
Conscribant Sibi Insimul communicent Connotationem Testium seu Regestrum
cum Interrogatoriis Officio Prdsenti Condescensoriali tradant, Et quoniam reposu
erunt, Inducant Testes Et quoniam Gnosus Simon Gadanski et Zdriarsci in actoi
ratu et Gnosus Jacobus Zdriarski Citatus in reatu Proinde Officium Condescensoi
riale Easdem Inquisitiones Coram Officio Prdsenti Condescensoriali eductas in
instanti reponere mandat, Et quoniam Eadem Inquisitiones reposuerant Jam
vero Gnosus Jacobus Zdriarski Citatus à reperitione Earundem Inquisitionum
Remissionem seu apellationem ad Judicium Officij Castrensis Loceng cum paratis Inqui
sitionibus per partes eductis interponit et affectat Tandem Idem Gnosus
berat Jacobus Zdriarski Citatus ab Interposita apellatione recedit, Imo moderamini
seu dijudicationi Sententiæ officij Condescensorialy se se Subjicit, Quig
Officium Prdsens Condescensoriale Suprascriptas Inquisitiones Partibus
in instanti reponere injunxit, Et quoniam utrag Partes reposuerunt, Jdi
circa Officium Prdsens ad lectionem Earundem Inquisitionum Condescendet
Quibus lectis et bene per omnes Circumstantias ac singula puncta examina
tis, Quo attinet arbores ad Edificium Curiale preparaturas Sumptu et labore
olim Gnozi Thomæ Zdriarski Citati Parentis Actorum vero avi Hic in Lo
rib Zdriar magna existenti, Tum Athenum crematicum per olim Illustre
Reverendum Valentinum Zdriarski pro Tunc Ecclesiæ Lodranovicnsis
Curatum olim Gnosæ Magdalenæ Zdriarska Matri Sui donatum, Siquidem
ex Eadem Inquisitione Tam in actoratu quam reatu eductis lucide apparet
Licet quidem Solamet Eadem olim Gnoza Magdalena Zdriarska mater et
avia Eadem arbores Gnozo Antonio Kozlowski pro Summa Quadraginta
ducorum Zinphenum disvendisse Athenum vero Crematicum Gnozo Jacobo
Zdriarski Filio suo disvendere permisisse Summas Eadem utrag ad se
recepisse in opera elocationis Gnosæ Helenæ Zdriarska Virginis Filiæ
Sui expedicionisg muliebris erogasse et Convertisse Necessitates Suas
et Filiæ Sui expedivisse, Proinde Supplendo Inquisitionem evadat Citatg in cam Kotha
uti ad nullam disvenditionem Primigenorum olim Gnosam Patrem non adduxit nec Ipsemet
illius nil quidquam participavit et additur Miles Eidem Citato Jncipit, Postquam evasione Juramenti
Deberet facit et pronunciat, Quo ad res Mobiles in Commutatione Specifica
Vas

specificatas Circa reservationem Inquisitionum reposita fatis olim Gnosi
Premislai Zdziarski Actorum Parentis derelictas per actores in restitucio:
nem pretensas etiam Summam pro Bove olim laboriosi Mathiae Subditi par:
tium derelicto, antehac per Gnosum Citatum disvendito acceptam per Eosdem
Actores medietatem Summae prointeresse Sua pretensam, ac Equam itidem
derelictam Siquidem ex Inquisitionibus Officium Condescensoriale in premissa
realitatis objectione # informari nequit Itaque ad evasionem Juratoriam Officium Condescensoriale Eundem
Gnosum Zdziarski Citatum # esse adinvenit in eum finem et Rotham uti Summam hancce pro va:
lore Bovis acceptam tam Super Sepulturam Corporis olim Laboriosi Mathiae aliaque
opera Scilicet pro actu funerali etiam Sufragiis animae totalem et Integram Summam Secun:
dum dispositionem ejusdem praedicti Laboriosi vere et justae exposuit Equam vero
olim prenominati Laboriosi Mathiae derelictam nulla in dispositione Sua Ean
dem Equam Citatus non habuit # Nec quidquam ex rebus Mobilibus fatis olim G. Premislai Zdziarski Citt sibi non appropriavit # et ad nullam restitutionem seu Compensationem # premissorum non
tenetur et additur Supra Scriptus Mnialis Eidem Gnoso Zdziarski Citato ad Rothisandum
Secundum Rotham per Officium Ipsi depromptam prestitit, Proinde Eundem Citatum
a Termino et Causa liberum facit et pronunciat, Quantum adtinet Summas quoniam
ex Iisdem Inquisitionibus juculenter patet Siquidem Idem Gnosus Citatus pri:
mam quidem Summam Centum Tinfonum videlicet ab olim Nbili Antonio Niedrowski
ex agris Certis Super Bonis Zdziar Litt # per Predecessores opignoratis alteram quoque Summam Itidem Centum
Tinfonum per olim Gnosum Premislaum Zdziarski Actorum Parentem ad
Conservationem Gnoso Citato datam, Tertiam # autem Quinquaginta florenorum Polo:
nicalium ex agris Bonorum Begno in Terra Visogrodiensi Litt prointeresse
Actorum Servientes # ac devolutas levasse et percepisse # ac Gnoso Chrisostomo Grabski accomodasse, in Commodum Suum Citatus et opera Sua Convertisse
Proinde Officium Praesens Condescensoriale propiores Eosdem Gnosos Zdziarskie Acto:
res ad Comprobationem realitatis Earundum Summarum Juratoriam esse adinve
nit et additur Ministerialis ad Rothisandum Ejusdem Gnosis Zdziarskiem acto
ribus, Et quoniam Gnosus Simon Gadomski Actor Victricus Actorum protegens hocce
Juramentum Nne Gnosorum Zdziarskich Privignorum Suorum # attentante Citato implevit et presti:
tit qua Comprobatione attenta decernit Officium Condescensoriale Quatenus Idem
Gnosus Zdziarski Citatus Summam Ducentorum Tinfonum # Juramento evictam tum etiam Summam
Quinquaginta florenorum Polonicalium ex Bonis Begno levatam esse probatur

utrasq; Summas Simul Coram Officio et Actis Castrens. Capitanealib.
Plocens. in et pro Feria Tertia post Dominicam Invocavit Quadragesi-
malem Deo dante ventura Sine quibusvis diffugiis Juris ac Protella-
tionibus Iisdem Successoribus Olim Gnosi Premislai Zdziarski Solvat
et realiter enumeret Idq; sub pœna Banitionis In Casu Contraventionis
In Ibidem Circa Manifestationem faciendam publicanda Luita pœna
per Eundem Citatum Trium Marcarum Polonicalium parti et Offi-
cio Condescensoriali totidem, Parti Circa Solutionem Earundum Summa-
rum Officio vero Condescensoriali # In Instanti Juxta praxim legis usitatam # Solvenda Nil omi-
nus Salvam vindicationem Ejusdem Summæ Quinquaginta Florenorum
Polonicalium Officium Præsens Condescensoriale apud Gnosum Grabski
Citto præcustodit; Porro quo spectat pretensionem intuitu ademptionis
Laboriosi Michaelis dicti Gromlak una cum uxore quoniam ex Iisdem
Inquisitionibus etiam vestigatione occulta utrarumq; Partium Sub-
ditorum Officio Præsenti Condescensoriali per Partes Statutorum deduc-
tum est Quod laboriosus Valentinus dictus Gromlak Prænominati Laboriosi Micha-
elis Gromlak Parens ex dispositione Soliusmet Gnosi Jacobi Zdziar-
ski Citati Fratris Natu majoris Cum Olim Gnoso Premislao Zdziarski
Fratre natu minore Actorum Parente Constituta, ab Eadem dispositione
inita divisionis Subditorum; Laboriosus Valentinus Gromlak # Jam nunc in ætate
provectus Eidem # olim Gnoso Premislao Zdziarski Fratri natu minori acto-
rum Parenti obedientias cum uxore fecisse Solutos Labores præstitisse
post Cumbustionem verò Ipsius antiquæ Gasæ, Gasam Eidem labo-
rioso Gromlak de nova radice Idem Olim Gnosus Premislaus Zdziarski
Parens Suo Sumptu ædificasse, Jam verò ancillam seu uxorem Labo-
rioso Michaëli Laboriosi Valentini Gromlak Filio procurasse proprio
peculio taxam Ejusdem ancillæ Gnoso Grabski exolvisse, Nuptias suo
Sumptu confecisse # Insuper agros Cmetonales Suis Frugibus per Ipsos posessos Conseminasse # Labores et obedientias ex ambobus ad vitæ Suæ
tempora Idem Olim Gnosus Zdziarski participasse, Itaq; Officium
Præsens Condescensoriale Eundem Laboriosum Michaëlem Gromlak
Laboriosi Valentini Filium cum uxore ac Liberis totaq; universa
Eorundum Laboriosorum Gromlakow proprietate, una cum area Gasa

Holodioq, Horto et agris Cmetonalibus tam per Laboriosum Valentinum Parentem ac Ipsummet Laboriosum Michaëlem Filium Gromlaki possessis ad Eosdem Successores olim Gnosi Premislai Zdziarski assignandos esse sententiat Tum Laboriosum Stanislaum adolescentem profugum ac Laboriosam Margaretham Eisdem Supra scriptis Successoribus habere assignat; Laboriosam verò nne Brigittam Ejusdem Supra Scriptæ Laboriosæ Margarethæ Filiam in legithimo Thoro progenitam in libera partium dispositione reliquit, Quantum attinet Semi Corethum avenæ mensuræ Podzanoviensis et Septem Sextarios per Citatum a Gnoso Limone Gadomski Victrico Actorum mutuo Acceptos per Eundem Gnosum Limonem Gadomski pretensos uti Citatus allegat, Sicq allegante Eodem Citato decernit Officium Condescensoriale Quatenus Idem Gnosus Citatus Semi Coretum avenæ mensuræ Podzanoviensis et Sextarios septem in et pro Feria Secunda post Festum Sanctorum Trium Regum proxime iminenti Ventura etiam ad manualem quietationem per Ministerialem quemvis Gnalem remittat et restituat Sub pœna Banitionis Post Contraventionem in Primis Judiciis Castrensibus Plocensibus Publicanda — Reliquas autem pretensiones per Partem actoream Parti citatæ objectas Officium Præsens Cassat et Condescensoriale adnihilat ac in Iisdem Silentium perpetuum Imponit. Decreti Sui Vigore.

Nicolaus Franciscus Kowalewski Burgrabius Castrensis Plocensis

Bartholomæus Gościcki B. C. Plocens.

Officium Præsens Cron. Cap. Plocen. ad Oblatum nomine Stanislai Zdziarski Decretum infrascriptum Condescensoriale in Fundo Bonorum Zduar magna inter Partes intro contentas per Officia Burgrabialia Cred. Plocen. promulgatis manibusq subscriptum reproducendum ad Actuarium Actorum Predingrossatum suscepit in tenore sequenti inserendum Originale Ejusdem Decreti circa Acta relicta.

In Castro Plocen. Feria Tertia post D. Invocavit Lucrum proxima A. D. 1766

Decretum Condescensio
nis In Fundo Bonorum
Zdziar Magna Inter Gno
sos Zdzianskie Gadomski
Prolatum.

1715 gno
Anno

Ldo

76

Actum in Fundo Bonorum Rozwozino Illustris Mri Nicolai Comitis in Podosie Jenowza Podoski Plocz hereditt Feria Secunda post Festum S. Francisci Confessoris proxime Anno Dni 1759. 570

Coram Sroto Jacobo Antonio Gothowski Burgrabio Castri Ploczensis in presentia Nobilis Casimiri Zakrocki et Casimiri Barczewski Actorum Ministerialis Regni Scalis Provisi Jacobi Sadowski de Bella Crzewo Authentici et Jurati Actum Festum audiendis. Qui quidem Sroto Burgrabius Castri Plocz ex officiosa requisitione Mri Bartholomei Humiechi vicetalatini Plocz et Justinde de Rosciszewskie primi olim Mri Francisci Magnuski Judicis de Terrestris Sochaczew ad presens secundi Voti vicem Conjugum Actr. Juxta vigore Condemnationis super pena Banitionis super magnificis Joanne Judicis Terrestris Sochaczew Magdalena magnifici Zawiszki Magdalena Mri Krasczynski Anna Mri Mazowiecki Consortibus Magnuskie olim Mri Francisci Magnuski Fratri et Soribibus tum Successoribus olim Mri Joannis Magnuski cum Mro Adriano Pininski procreatis Citatis in Szczesliw ex Terminis communibus Terrestribus Feria Secunda post Dominicam Invocavit Quadragesimalem proxima Anno presentiffr respecte Clenodiorum utpote Catenarum cum cruce aurum Annulorum aureorum lapides preciosos continq Calami magni pretiosis lapidibus adornati Rotarum, argenteor de, aliorumq nobilium notabilis valoris in scorsivo regesto specificatt. per olim Mrum Francisci Magnuskie Mri Actoris privatorum maritum circa exdotationem Mri Actoris Anny per eundem stante prioris Connubio nonnullum aucmoredatt et extradatt nonnullorum juxta scripta obloquentia oppignoratt. non restitutionis relevationis pro hisce clenodijs et Summa Ipsis uti Successoribus Ejusdem olim Magnuski Mri Actoris Actricis privativi maritj Decreto Castri Lowicz adjudicata et in Bonis Rozwozino inscripta solutionis sub pretio adequate non prestitionis Citatis Juxta ex adversa obstante et publicabile ad premenorata Bona una cum suppedaneis nobilibus et Mansionali conde scendet Jurisdictionem suam fundavit Partes ad Sij presentiam audiendas mandavit, Quo in Termino compareas personaliter Mrus Bartholomeus Humiechi Vicetalatinus Plocz Jus et Nomine de Rosciszewskie primi olim Mri Francisci Magnuski Judicis Terrestris Sochaczew ad petendum sub Consortis nomine productus super Parte dicta Citr. processu per dictum petijt exemptionem peregi et licet si eadem Mensa compugnatis et attento tamen eo quod Citatis non debet sufficienter Constitit Supra scriptus Jacobus Burgrabius Castri Plocz Causam Festum cum toto Ejus effectu ac Partibus

ad Instantiam Supra scripti Actoris

340

571

ac Partibus Ipsis rursus ad Judicia Terrestria Zawsrz prius et proximius in Srzensko celebrandam remittendam esse censet Terminum eiusdem Partibus suprascriptis comparendi sine quavis adaptatione conservando peremptorium Decreti praesentis Executorialis vigore Jacobus Antonius Gothowski Burgrabius Castri Plocen.

Officium praesens Castri Capitis Plocen. ad oblatione Dominici Kowalewski Actum Executionis infrascriptum in B. Rozwozino Officiose per G.B.E.K. expeditum manuque ejus propria subscriptum reproducen. ad acticanae actisque praesentibus ingrossanae suscepit in Tenore sequenti /: inserat :/ originale Ecclesiae Actus circa acta relictum.

In Castro Plocensi Sabbatho ante Festum S. Hedvigis viduae Electae Dei proximo A.D. 1750

Actum in Fundo Bonorum Niemczowe idq in Ter
mine Condescensionis per Judicium Terre Plocen
Camerariatus Ptibus determinato Feria Tertia post
Festum Sancti Francisci Confessoris proxima Anno
Domini 1759

Coram P. Jacobo Kęsicki Camerario Terri Plocen in Pten
tia NN Casimiri Sniechowski et Alberti Rzechowski
nec non Mlis Rni Ptis Providi Francisci Kolasiak de
Bonis Tupadły authi et jurati eundo actum acclamantis
Judicium Terre Plocen Camerariatus suprascriptum insi
stendo Decro Terri Plocen de actu ejus in Raciaz Fra 4ta
post Festa Solennia Sacri Pentecosten proxime in An
no Pten inter PP Andream Szulenski et Mariannam
de Rudowskie invicem Conjuges actu ab una et PP Gabri
elem Lucam et Stanislaum ex olo P Sniewska in primo
ac Antonium ex olo P Martianna Osiecka P Stanislai
Chebowski Conte in secundo voto progenitos Filios Germa
nos Fratres Rudowskie Citatos parte ab altera lato quo me
diante Condescensio PP Camerariorum Terrium Plocen uni
us absentia non obstante ~~unius~~ ~~ab~~ in Fundum Pten
Bonorum Captato Tempore pro Die hodierna in actu Con
tenta est adinventa eodemq Decro Promissum est ut
Comportationem Documentorum Quorumvis Causam Pten
ovincentium tum Decrum Compromissorialis in Fundo Bo
norum Cieste in Anno 1759 inter Ptes ad Pten Comparen
tes ac alios parte ab altera prolati et ad acta Cren
Plocen Sabbatho in Crastino Festi Visitationis Glo
riosissimae Virginis Mariae in Anno 1746 per obla
tam porrecti per Ptes demandet solutionem summae
Dotalis actricem Concernentis per quem Competierit in
jungat seu loco solutionis ejusdem sortem proportio
natam exdividat et partes pro Justo finaliter decidat
ac moderet cujus decisioni Partes Parere et acquiesce
re sub Pena Banitionis illo in Trno Condescensionis su
per Parte Contravenienti publicanda debeant et teneant

579

ad Fundum Predictor Bonor Nicnetowo Condecend it Jurisd
tionem suam officiosam actibus Judicis Congruam fi
et dicta prius Sale Publica et Solemnitate voce Suprascript
Mlis proclamata Partes ad Comparend Predicto Mli suo
ram Judicio Condi acclamare Demandavit quo in Dno ac
matrond Hebus et Quid Actr P. Andrea Rudowshi et
Marianna de Rudowshie invicem Conjugibus et quid Conte
apia Mariti sui prtr Citatis et Judicentibus P. Fabric
Luca et Stanislao Rudowshie per P. Lucam Rudowshi Frat
suo et et Suprascriptor P. Rudowshid Fratrum suor
manor Dnr prtr Luet Quid P. Antonius Rudowshi unus
ex citatis ad actum Presens Condecensionis Comparuit C
partitionem tamen nullatenus insembere vult imo Decret
supra allegato ex quo Presens nihil Actus Condecensionis C
travenit proinde Judicium Presens Condte Causam Presens Cam
parentibus ad Convictionem Disparentis suspendit Suppl
camq ope Decisorat super Quo Disparente P. Antonio Rud
wshi Citato Condemnationem respectu Documentor Quorum
Causam Presens concernentium Tum Decen Compromissionalis in
do Bonor Circlo in Anno 1729 inter Partes ad Presens C
parentes et modernum disparens ac alios Pte ab altera pro
te et ad Acta Presens Locum per Oblatd porrecti non Com
tutionis Quantitatis Summar Binar Unius Sexa
torum Triginta trium Tyne et Sextarij unius in vim D
tis de Bonis Paternis aviti Contum Conservanda Attinen
Successionalis, quid et Quanto post Stenden Decessum ob
Catharina Rudowshia Actricis Sororis Dormand ergo ejs A
Concernit, una cum Provisionibus ab eisdo proveniend non p
solutionis Partis Actorod obtinere permisit ad quem Sub
cando Banitionis Penam Suprascriptum Mlem in Act
specificatd Judicii sui Appanitorem addidit et Deputav
qui Mli Satisfaciendo Deputationi sud a Judicio Presens
bita memoratam Banitionis Penam super P. Rudowshi Disparent
modo Tympo obtend alta sua Tronica et Sonorata voce h
loco Congruenti Condecensionis ante Domum Disparentis pu
cavit proclamavit et ad notitiam omnium protunc Presen
in dubium Deduxit de quo hanc Sacram ibm Mlis fecit Ac

Dom

tionem post quam publicatae Banitionis Poenam super praefato G. Rudowski disparente Decretoq Contravenione obtento Judicium praesens Condte pro peragenda in praemissis Executione Causam hanc cum toto ejus effectu ac Partibus ipsis Utrisq ad M. Loci Capitaneum seu ejus Officium Competens ubi citato cum Bonis suis subest vel Consistit, insuper intuitu ejusdem et G. Andreae Sulinski Mariti acta circa inscribendam Compositionem aliorum Fratrum Disparentis Germanorum verbis Scommaticis et opprobrijs Honori Nobilitari et Bonae Famae Nocivis affectionis irrationalium nunquam probandorum objectionis pro Poenis tam ex vi non observatae Securitatis Judiciorum protunc in Fundo Bonorum Niemczewo agitato quam laesionum super Disparente irrogandae remisit committitq praesens Decreti praesens vigore per alterius dictum G. Antonium Rudowski Disparentem

Jacobus Kęsicki Camerarius Terris. Plocen. mppa.

Officium praesens Crenen Capitis Plocen ad Oblationem G. Andreae Szulenski Condemnationem infrascriptam in Termino Condescensionis in Fundo B. Niemczewo agitata ex parte sui offerend super G. Antonio Rudowski obtentam et publicatam manuq G. Camerarij subscriptam reproducen ad actuam actisq praesentem ingrossanda suscepit in Tenore sequen (: inscriptum :) Originale Eiusdem Condemnationis circa acta relata.

In Castro Plocen Feria sexta postridie Festi S. Lucae Evangelistae Anno Domini 1759

545

Banitus P. Rudowski
in Tmo Condescensio
nis in Fundo Bonor
Biemezowo agitab ~~ex~~
~~Partes~~ P. P. Szulinski

1759 Ao

Inwentarz Dobr Berkowa Kozielnego Dziedzicznych Niegdy Wielmożnego Imci Pana Bartłomieja Zelewskiego Podkomorzyca Wockiego, a Dożywocie y Reformacyi Wielmożny Imci Pani Zebronii z Kuberskich, powtornego Małżonstwa Wielmożnego Imci Pana Józefa Kamieńskiego Stolnika Bracławskiego Małżonki podległych Spisany Dnia 18 Octobris Anno Dni 1759no

W naygrzod Dwor Stary w Węgieł budowany, o Czterech ścianach Dwa Pokoie ze Stupy naprawiane, pod Dachiem Komianym już niedobrym, Przybudowany Ganek, przy którym w chodzie do Sieni przez Niepatrzenie Dachiem, Drzewo w ścianie pognite, z Drugiey Strony ex Opposito Ganku także Komora przybudowana w Węgieł, gdzie y tam także podwaliny Kraty ściany przy Dworze pognity.

W tym Dworze w każdym Pokoiu Okien po dwa w Oknie o Czterech Kwaterach Szyby wielkie, w każdey Kwaterze po trzy Cztery, w iednym Oknie Szyb 8 tłuczonych Cztery, w Drugiey połowy Dworu, w iednym Oknie Kwater dwie, dwuch brakuie, w drugim Oknie Kwater pięć Czwarty, w drugim Pokoiu Obocznym, co one Całe, Drugie w dwuch Kwaterach, połowa deskami zabito

Po zowy w pozachi wszędzie, miejscami poprawy potrzebuią, Drzwi wszystkie na Zawiasach Żelaznych dobrych, z Zamkami y Antabami, do Zamknięcia y Kluczami do Troyga a Drzwi iedney obocznym Pokoiu Drzwi co dwuch płatach alias łamane bez Zamku, w drugim zaś drzwi bocznego Pokoiu, w pierwszy połowie Dwora Drzwi łamane z Zamkiem Mosiężnym z Kluczikiem o dwuch płatach, także do Komory drzwi, poiedyncze z Stolarskiego robota z Zamkiem prostym Żelaznym, Drzwi do Kuchni dwoie proste z Aeżyzami, y Ryglem iedney Żelazny, Drzwi w sieni łamane na Zawiasach y Ryglem Antabą Żelazney

Komin w środku Dworu duży tynkowany, w gurę nadmuchiwany Kominków cztery murowanych, w każdym Pokoiu poiedynym

345 Pucow.

Pacow Cztery, w iedney połowie Dwora Zielonych z tatkich dar
Zlych, w drugiey połowie białych z tatkich także Zlych dwa,
z Kocby na Obor z Sieni prosto z Starcie Drzwi na Zawiasach
y Wrzecionem do Zamykania y Klotka.
Stodot Dworskich Cztery, dwie na południe stoiące Zle w dysk
y Stupny na Wilkach, to iest Somsiadow dwa z Klepiskami
dwiema, w każdym przestrzen dwa, w środku z Spichrz w Czgie
także, iuż niedobry pod iednym Dachem Zlym, w Spichrza Drzw
Dwoie Klepiska na Obydwie strony. iedne z Zamkiem Dużym
drugie bez Zamku na Zawiasach oboie Zielaznych dobrych,
Drzwi do Klepiskow z Starcie na bieganach iuż Zle z wyrok
Kablakach Zielaznych y Kruny Zielazne do Zamykania z Klotk
my, Także dwie Stodoł na Zachod stoiące w Stupny y Dyle Zbr
gow przestrzen podwa, w środku Cztery, Klepiskow dwa z pol
Sochamy popodpierane mocno Zle, Wost domich także dwoie
iedne w gury na Kablakach Zielaznych, drugie na bieganach
Zle z Starcie z Krunamy Zielaznemy Klotkamy wszystkie.

Owczarnia na Zachod przystodalach stoiąca miey lepsza
w Stupy, y Dyle tarte, Dach na niey postrzegany Dach Zly, a
Stary poprawy potrzebuiący

Stanie dla Koni dwie, w Zowania przy nich y Kurnik Dr
w Szachulce pod iednym Dachem poprawy potrzebuiący cy
w środku miedzy Stoiankami Pokoma w niey Drzwi Zobkdw
z Stron, w iedney płacie Drzwiczki wydzielone z Klamką y Ant
na Zawiasach Zielaznych dobrych wszystkie, Starcie
z Kruny Zielaznemy przybijane, także Kruny Zelazne do Zamy
kania, Wrota w Szopie z Kablaki w gury, z Starcie z wozdzmy
znemy przybijane y Kruny do Zamykania w Kurnikow Dr
dwoie dobrych na Zawiasach z kiednych z Kluczy Zielazny
blaki do Zapory Zielaznemy, Brzeie bez Zawiasow na bieg
z Okno w drzewo Oprawne niebardzo dobre

dal

Dobre. Płoto od Stani Ku Dworowi Zerdziany w koły Nowy, dalej, Pale powkopywane adinstar Sztachetow Zły Stary, Podworze nie iest niczym Ogrodzone.

Browar Spustoszały Zły Stary nic nieważący bez Okien, drzwi dwoie u Lieni na Zawiasach z klamką y Kabłąki do Zapory Zielaznemy, y Wrzeciożem, u Izby Drzwi także na Zawiasach Złe, z Zarcic oboie, Piec Zły y Sciany popruchniałe wszystkie już się wywalaią, Oprocz u Lieni Dylow Co się może wybrać do Czego, reparacya niepomoże.

Ost w Lepiankę pod Zarcicamy reparacyj potrzebuie, Karczma Za Rzeką Stara, Izba w Węgieł poprawy mocney potrzebuie, Okien wniey dwa w drzewo, Piec Zielony Zły, Drzwi u Izby na Zawiasach y Aczykiem, u Lieni na biegunach z Zarcic Drzwi, Izdebka w Lieni u Słupy y dyle, Piec wniey prosty Kafelkowy, Okno iedno małe w drzewo Oprawne Całe Drzwi wniey na biegunach z Wrzeciożem Zielaznym, w Jasł w Słupy y Dyle Stary reparacyj potrzebuie mocney, Mieszka wniey Frąckowa Wdowa Poddanka Piworzenkuie, ma Dzieci dwoie Syna Szymka ktory na Wędrowce iest, y Corkę Martę już dorosłą przy sobie, Most przez Rzekę Zły reparacyj potrzebuiący mocney od Karczmy idący, Młyn Za Wsią Ku Sieprcu Spustoszały nic nieważący od lat kilku niepartycypuiący nic, Zelastwo do Młyna należące już iest w dawnieyszym Regestrze Specifikowane, Staw Zarosły, Groble porujnowane y zdezelowane Zelenowa Rekrutu potrzebuiące, Chałupa przy Młynie Mynarska w Węgieł dobra, przy niey Stodoła, Chliw Stare zwszelkiemy przynależytościamy, Mieszka wniey Bartłomiey Owczarz Wolny Za Kontraktem

Czynsz

Czynsz daie Zniey, Gronta trzyma Młynarskie do
tey Chałupy y Młyna należące.
Budynki Wieskie, Chałupa pierwsza od Dwora w Słu
py Dyle Stara Zła, mieszka w niey Chłop nazwiskiem
Stanisław Mielczarz z Żoną, ma Dzieci Synow dwuch
małych Kacpra, y Andrzeja, y Corkę iedną Joannę, Zało
gę wszelką to iest Wołow parę, Krowę, Swinię Woz, Pło
Życę Radło Stodołę Chliw ma, y Powłoczki zwyczayne
z Zasiewamy trzyma Poddany, A Drugi Woytek z Żoną
ma Dzieci Troie, Syna iednego Jozefa, Maryannę, Barbar
na Wędrowkie poszła druga Corka A Treci Chłop w teyże
Samey Chałupie także Woytek z Żoną ma Dzieci Synow Du
Andrzeja y Augustyna, On sam Służy teraz w Dworze a
Żona na Kopczyznie bez Załogi, A Czwarty Chłop Mar
cin z Żoną Dzieczynę Salomeą ma, Chałupę w Słupy y Dy
Starą, Stodołę Chliwy w Dile w Słupy Złe, Załogę wszelką
y Gronta z Zasiewamy zwyczaynemy należącemy trzym
A Piąty Chłop Ambroży z Żoną ma Dzieci dwoie Zofią
y Maryannę Corki dorosłe Chałupę Stodołę Chliwy Złe,
Stare, w Dyle y Słupy także wszelką Załogę z przynależy
tościamy Gospodarskiemy, y Powłoczki z Zasiewamy
trzyma A Piąty Chłop Fabian z Żoną ma Dzieci dwoie
Jozefę ktora na Wędrowkę poszła, y Maryannę Corki a
Trzecia Teresa poszła Za Stanisława Mielczarza ma Cha
pę Stodołę Chliwy w Słupy Dyle Stare Zło y wszelką Zało
gę Zwyczayną Powłoczki z Zasiewamy trzyma, Oprocz ko
ktorych Żaden niema Osmy Jan Owczarz Wolny Kontr
ktowy

ktowy siedzi w Budce y Chliwek ma stare złe z Dy-
likow y w Słupsky złe Chojną obstawione na końcu
wsi stoj nie nie ważące. Jt Owczarz Stanisław kontra-
ktowy wolny, mieszka w Chałupie złey, Stodołę Chlewek, ma
do tey Chałupy wszystkie złe, iako y cała wieś w Budowie
barzo licha żadney Chałupy niema z Nowy, wszystkie nietyl-
ko reperacyi, ale Nowości potrzebuią, wraz ze Dworem y
z Dorskiemi, to iest Budownią, mocney pamięci y Staraniu
się zalecaią.

Od zasiewach tu nic niewspominam, gdyż całe Dworskich
niebyło, bo już po śmierci niegdy Wielmożnym Imci Panu
Bartłomieju Jezewskim Podkomorzycu Płockim pier-
wszy Mężu moim, będąc Osierociałą Wdową wprowadza-
łam y Importowałam, z mego starania y pilności.

Bory, Lasy, wszystkie znacznie spustoszały, y z Dezelowa-
ne, gdyż już niewiele może się wybrać do Budowy znaczney
Szacholcu dobrego

Datt w Borkowie 1[illegible], et Anno ut supra
Ignacy Konarzewski r.t. przytym będący.
Jan Nosarzewski r.t. przytym będący.

MRSP Antonius Czeciszewicz de Bonis Zielona authus
et Juratus palam Rvit, Quia ipsi habitis secum nobis Ignatius
Konarzewski et Joannes Nosorzewski in eodem testimonium
assumptis ex requisitione officiosa M. Josephi Kaminski fuit
in Bonis, Borkowo Ecclesiastica die et anno infra exaratis
Ibidemque condescendens Statum predicto Bonorum ac Borrarum Ido-
mate Polonico Conscriptum cuius tenor sequitur talis (inse-
ratus) vidit et debite Conspexit de quo prodere Jn mnitis fecit Re-
lationem
In Cro Plocen. 5ta in vigilia Festi S. Jacobi apostoli anno
Dni 1760

345

581

Status Bri Bor
kowa Ecclesiastici
Anno Dni Conscripti

1757no

79 #

582

Actum in Bonis Villae Drozdowo Pieskuty idq in Terno
inscripti per Partes infra Scripti Compromissi ex limitatio
ne Anteriori incidentis Feria 2da post Festum Sti Lucae
Evangelistae proxima Anno Dni Millesimo Septingentesimo
Quinquagesimo Nono. Coram Magnificis Jacobo Josepho in
Mulachowo Sokolnicki Tribuno Palatinatus Plocensis per
Partes utrasq inscripto Superarbitro Tum Adalberto Ubysz
Venatoridae Plocensis pro Parte Gnosi Adalberti Drozdo
wski ac Prllis Rmi Joannis Rokitnicki Canci Plocensis pro Parte Ge
norosorum Thomae Zaboklicki et Babarae Drozdowska Conju
gum Impetratis et locatis Arbitris in Praesentia Illustris
Admdum Rendum Nicodemum Sielski Praepositum Sarbie
viensis Tum Genorosorum Andreae Otowka Burgrabii Cas
trensis Camenecensis Caroli Sokolnicki Tribunidae Plo
censis Michaelis Pilichowski Ignacij Semplawski Venato
ridae Dobrinensis Josephi Nadratowski Francisci Zaborowski
Francisci Kamienski ac Aliorum ad Actum praesentem Congre
gatorum nec non providissimonis Jendraszczaka de villa Chu
dzyno Ministerialis Regni Gnalis Actum praesentem Acclaman
tis.

Judicium Compromissoriale nempe Suprascriptus Magnificus Su
perarbiter una Cum Magnifico ac Prlli Rmo Arbitris insis
tendo tam Inscriptioni Compromissoriali Inter Partes Infe
rius Specificatas Inscripti de Actu in Anteriori inchoato Com
promisso expresse Tum Limitationi per hocce Anterius Judi
cium Compromissoriale Feria Secunda ~~Dioe~~ post Festum Di
vae Annae Genitricis Gloriosissimae Virginis Mariae in Anno
praesenti Factae et ad Acta post subsecutam Limitationem
Castensia Plocensia Feria Sexta posthidie Festi Sti Francisci
Confessoris in Anno eodem praesenti per oblatam porrectae
in diem hodiernam Actus ejusdem Compromissi incidentem ad
Bona eadem Drozdowo Pieskuty vigore praemissae Limitationis

Condescendit

347

Condescendit Jurisdictionem Suam Judicialem Actibus Officio
sis Congruam provisa omni Securitate Publica Circa Actus Juri
dicos Servanda voce Supra Scripti Ministerialis Astantis fun
davit Actuq per Eundem Ministerialem Acclamato Partes inter
inter se Agentes ad Comparendum Ejusdem Ministeriali Accla
mare injunxit Quo in Terno Partibus Ejusdem Actore simul
Actitato Generoso Adalberto Drozdowski Personaliter Gnosis Tho
ma Zaboklicki et Barbara de Drozdowskie Conjugibus Actoribus
simul Actitatis et quidem Gnosa Zaboklicka Consors in Assistentia
Gnosi Mariti Sui Personaliter Coram Judicio Commissoriali
Comparentibus et secum Judicialiter Controvertentibus Judicium Com
promissoriale Consideratis Partium Utrarumq illationibus Suspen
sa decisione Causae praesentis Ante Omnia Teneri Partes Utrasq praecipue
praecipue Gnosum Albertum Drozdowski Patruum ad Compor
tationem Quorumvis Documentorum Bona seu Fortunam olim Genera
sorum Pauli Drozdowski et Catharinae Pomianowska Fatis derelicto
rum afficientia idq in Instanti Et quoniam Gnosus Albertus Dro
dowski Documenta Varia partim Authentica partim inscripti
manualibus rasa inveterata in Sacco Coram Judicio Suo Compor
vit nihil tamen eadem remonstrationem Fortunae Sufficientem tant
per non evincunt Gnosi vero Zaboklicky Comportationem Sufficentio
rem per Eundem Gnosum Drozdowski faciendam Exposcunt pro
de Judicium decernit Quatenus Gnosus Drozdowski Suffice
tiora Compertet idq in Instanti Tandem Gnosus Drozdowski Satisfa
ciendo Sufficentiori Comportationi Advitalitatem inter olim Gnosum
Paulum Drozdowski Parentem Suum ab una et Gnosam Cath
rinam Pomianowska Matrem alias ad invicem Conjuges Coram A
tis Castrensibus Plocensibus Feria Secunda ante Festum S. Margar
Virginis et Martiris in Anno 1700. facta Tum probando que
sitas Sortes Dictas Blomienszczyzny Contractus Resignationis
tium in Bonis Drozdowo Piekuty Masaki Zaborowo et Pesy binos
ter Gnosas Franciscam Gnosi Joannis Pilitowski Consortem Josepha
Virginem Innuptam Blomienskie olim Gnosi Caroli Blomienski Filia
ea olim Gnosa Barbara Drozdowska Joannis Drozdowski Proconsi
Gnosum Matthiam Blomienski ejusdem olim Gnosi Caroli Blomien

ski

Sti Filium ex una et Eundem Gnosum Albertum Drozdowski ex
altera Parte respectu Resignationis Januarij Sortium Plocia
sub Celebratione Judiciorum Castrensis Plocensis Die octava Judij
ri Anno 1750. Jam vero Gnosa Matthia Blonieuski eadem Data
Anno tamen Subsequenti 1752. Subscriptos et inscriptos ac Mani
bus Contrahentium et Amicorum Subscriptos Nec non Donationes
et quidem per eosdem Gnosos Franciscum Gnosi Pilitowski Consortem
ac Gnosam Josaphatam Virginem Joannam Blonieuskie Coram Judem
Actis Castrensibus Plocensibus Feria Quinta Ante Festum Sctae Mar
garethae Virginis et Martyris in Anno 1750. Jam per Gnosum Matthi
am Blonieuski Coram Actis Judem Sabbatho post Festum Visitatio
nis Gloriosissimae Virginis Mariae in Anno Lequenti 1752. Nec non
per Gnosam Teresiam Blonieuska Judem olim Caroli Filiam Jacobi
lio Valentini Starowenski Consortem in Personam supradicti Gnosi Al
berti Drozdowski factas ac quietationes de Levatis Summis Eosdem
tam Sorores quam et Matthiam Blonieuski Fratrem per Decen
tos Typhos Ipsas et Ipsum Concernentes Jumalia Documenta
Eadem Sortes dictas Blonieuskie seu Blonieuskie respicientes et Spectantes
Gnum Suo Coram Judicio Comportavit aliaq Documenta Sortem Paternam
et Materam elucidantia ultra Comportata Comportare Nunc nullomodo
potest Gnosi vero Jacobi Juramentum super realem Comportatio nem
per Eundem Gnosum Drozdowski prestandam Urgent Proinde Judi
cium Commissoriale Sententiat quatenus Idem Gnosus Albertus Droz
dowski Comprobet prout Eadem Documenta realiter Comportavit qui
bus Idem in praejudicium Partis Celavit Jdq in Instanti et addi
tis ex Judem Ministerialis ad prosequendam Juramenti Solutham
prestitit Idem Gnosus Drozdowski Solutha Ipsi Jeprompta qua Compro
batione attenta Judicium Eundem Gnosum Drozdowski Satisfecisse
Decreto Judicij suo In puncto Comportationis advenerit et Eundem
ab ulteriori Comportatione liberum fuit et pronuntiat. Jam vero Do
cumenta Varia uti Actibus Juxta Stylum Repertoria Judicium
Compromissoriale pro ulteriori Revisione actus ratione Si quid
ad Fortunam Necessarium fuerit in Actis eadem Servanda et Sigillo Ob
vigilanda ac circa Gnosum Albertum Drozdowski relinquenda Ad
hibitorem Dispositionem Partium Censet. Tandem Judicium Compro
missoriale resolvendo Anteriorem in primitivo Actu Suspensionem per
Judicium Suum factam Siquidem Custodia ac Seu Revisio Agrorum

et Fundo

585

et Fundorum Universalis Substantiæ Sepedicti Olim Gnosi Pauli Drozdowski Paratis et Avi Partium Æqualiter Jure Naturæ gaudentium Partes respitientium Partibus attentatibus Circa Agnitionem Litigiorum experta ac Conscripta Manibus Judicij sui Compromissoria lis Subscripta producitur proinde Judicium Jisdem Agnitionem fundiret Areis Pratis Silvis seu Virgultis et quidem Gnosæ de Drozdowskie Zaboblickie olim Gnosi Valentini Drozdowski filiæ uti à Fratre ra tu Majori præcedenti ab Oriente Solis Gnoso vero Alberto Drozdowski ab Occidente sive ulla Injuria Æqualiter ex dividendam et di gnis ac Metis obligandam censet et Ejisdem Partibus permittit Duos Agros tam diligiæ Diligenti quàm et Decurali Gnosus Drozdowski Pa trimus uti Jisdem à Patre olim Matris Suæ Dominæ adritaliciis per tam longum Spatium temporis utebatur de plano Consemirandos curabit Qui sub rigore inferius specificando Respectu autem Insemi nationis Ethymalis in sorte Stomiæ terytna per olim Gnosum Valen tinum Drozdowski impertabile et Testamento ultimæ Voluntatis in anno 1739. Die 14. Aprilis Indigetata Siquidem ex illationibus et agnitione Ipsiusmet Gnosi Alberti Drozdowski in Prædio Agri quar tam partem ejusdem Prædij prædictus olim Gnosus Valentinus Droz dowski proprio suo diligiæ ejusdem Insemiravit cujus Prædij quar ta pars Sulcorum Ethymalium 24 numeratur exinde Judicium Ingi git Quatenus Gnosus Drozdowski Suprascriptos Ethymales Sulcos Viginti quatuor circa dimissionem Portionis Ejusdem Gnosæ Zabobliciæ ex suis Agris Seminatis extradat et ad colligendum Gnosis Zabobliciam permittat Jisdem Sub rigore inferius specificando Judicium Compro missoriale revisis Ejisdem Ædificijs respectu Horum Siquidem Partes eadem modo amicabili se combinare renuant exinde Judicium Jisdem Ædificiis Patrociniis utpote Holodrio Antiquo quid in parte per Gno sum Drozdowski reparatum esse probatur. Tum et Gaza in qua Labrity resid ebat olim Laboniosus Matthias satis decessus Ejus Ædificia indici sorio ex oculum Gnosi Alberti Drozdowski Consistere repertus Judicium per medium Partibus provenire arbitratus Illæ Partes deportare et Jisdem per medium exhibere debebunt. Jam vero Holodrium Proviter per Gnosum Albertum Drozdowski una cum Granario ea oriente Solis Ad Fructum ad Jus dem Gnosum Drozdowski pertinentium et ut erat Immotum censet. Duo spectat ovile ittidem Proviter per eundem Gnosum Drozdowski pro commodo Sui ex

Fructum

structum quoniam hocce Aedificium seu Ovile in divisorio ex Orien
te Solis Gnosorum Zabokliczkich extructum et locatum esse apparet Itaq
Judicium medietatem ejusdem Ovilis ad meridiem ad Gnosos Zabokliczkich
una cum Stabulo parvo Veteri ~~mo~~ Alteram vero medietatem a septem
trione ad Gnosum Albertum Drozdowski Quam deportare debebit per
tinendum Sententiat. ~~Holodium~~ Camera ab Antiqua Aula relicta
prope Aulam Gnosi Drozdowski noviter extructam ~~d~~ extans ad Gnosam
Zabokliczka pertinebit quam deportare uti in divisorio Drozdowski reperi
tur Gnosi Zabokliccy sibi debebunt Holodium prope Gasae subditalis
in divisorio Gnosi Drozdowski Consistens ~~Uti~~ per eundem recenter Aedifi
catum ad eundem Immobiliter spectare debebit Quae Aedificia intra
spatium dimidii Anni sine ullo impedimento deportare ex diviso
riis quod ad quem pertinet et in propriis suis locare debebunt Gnoso vero
Drozdowski habita ratione proximè imminentis Hyemis Oves in eadem
integra Ovilione per hyemem Conservandas permittit Quam Conservatio
nem Gnosi Zabokliccy ~~debebunt~~ impedire. non debebunt Quo ad praetensi
ones Partium Contra se ad invicem habitas et quidem Gnosorum ~~Zabokli~~
Zabokliczkich Conjugum tam respectu dandi Calculi à fatis
olm Matris et Aviae Partium quam Inventariorum fatis olm prae
dicti Gnosi Valentini Drozdowski quam et ejusdem Gnosae de Po
mianowskie Matris et Aviae Dominae ad vitalicialis derelicto
rum tum et aliarum praetensionum Judicium his in praemissis
Consideratis repositis Documentis tum et rationibus Partium pro
et Contra in Judicio suo expositis si quidem Decretum Inter
Consortem olm Nobilis Michaelis Goszczynski scilicet Matrem
modernae Gnosae Zabokliczka et eundem Gnosum Albertum Droz
dowski ~~Coram Actis Cast~~ in Judiciis Castrensibus Plocensibus
Feria Secunda post dominicam Quadragesimalem in Anno Mille
simo Septingentesimo Quadragesimo Primo. Intercessit quo
in sustentationem modernae Gnosae Zabokliczka pro tunc
in Minnorenitate existentis summa Viginti Florenorum Polo
nicalium ex Sorte Paterna eandem Gnosam Zabokliczka con
cernente est quottannis ad solvendum assignata de qua
persoluta quottannis Quota Quietationes diversas Idem Gnosus
Drozdowski ad Annum 1750. in Judicio produxit proinde

Judicium

I 587

Judicium considerando Proventus ex sorte eadem uti tres ob
carentiam subditorum decessa referendo se ad Rocce de
cretum teneri eundem Grosium Drozdowski ad solutionem
retentarum quotarum scilicet pro Anno Decem ad vigi
liam Nativitatis Sancti Joannis Baptistæ in anno proxime
futuro 1760 incidentem ad solvendum adjungit decem
do quatenus idem Gros. Drozdowski summam centum octu
aginta septem Florenorum Polonicalium et Gro[sorum] de
cem inclusa summa Decem Tymfones iam in ante per eundem
Grosum Drozdowski exolutam. Rideo Grosis Zabokliciem coram
actis Castren. Plocen. provigilia festi Nativitatis Sti Joannis
Baptistæ in anno venturo solvat sub rigore infrascripto
rei non pro Laboriosa Marianna Dyakowna de Bonio nupce
Drozdowo Pietuty subdita tam ad Gros. Drozdowski quam
et Gros. Zabokliska filiastram ejus aequaliter pertinentem
Religioso Rectori Collegii Pultoviensis actis Castren. Plocen.
Feria 5ta post festum Sti Catharinæ Virginis et Martyris in anno 1749. restigatam Subdito de Bonio
Rostkowo nuptam medietatem Dotis ejusdem subditæ, nem
pe viginti quinq. Marcas rei non ex nonullis rationibus in Judicio
hac in Cathegoria repositis summam viginti Florenor. Polonicali
um pro eodem termino solvat. Vigore sub rigore infra specificato
Quo attinet pretensa per Gros. Zabokliciæ Inventaria ejusdem
Gros. Drozdowski precedente inscripto compromisso eadem
Inventaria ut pote Boves Vacas cum vitulis eorum et suos Gro
so Zabokliciki requirenti extradidit de quibus extractio in Judi
cio tuo per Gros. Zabokliciki agnitis eundem Gros. Drozdow.
pro re consortis sue. Idem Gros. Zabokliciki scripto Manu
ali die in Bonio Drozdowo Pietuty die 9na Novembris in
anno praeterito 1758. Dato et manibus tam sui quam Amicu
num tum et Illustris Rendi Nicodemi Sielski Arvunculi ejusd.
Gros. Zabokliciki subscripta eundem Gros. Drozdowski de rei
vindicatione quietavit proinde non potest eosdem Gros. Zabokliciki Co
judices [illegible] Inventaria vindicare sententiat. Imo rei in passu Gros.
Drozdowski ad pretensa vindicatione liberum facit suo ad

Summa

Summas per Gnosum Albertum # Drozdowski ad Gnosos Zaboklickie
uti Successores olim Gnosi Valentini Drozdowski Fratris sui usurpatas
Tum et quotas pro Funeralibus Ejusdem olim Fratris sui errogatas in Con
scriptis Regestris distinctis Annotatas et in Judicio suo repositas
Et quidem Singulares Summas Gnoso Nadratowski ex Summa Septua
ginta Tynfonum in Testamento Specificata Tynfones Quadraginta
Nobili Tyski Tynfones Triginta, Laborioso de Bonis Cwirsk
Tynfones Quindecem, Sextarium Unum, Nobili Bogdanski in Exem
ptionem Sortis Certae Tynfones Triginta ex qua Summa Medietas
scilicet Quindecem Tynfones pro Persona Ejusdem Gnosi Alberti
Drozdowski excluditur Tum et alias minutiores Summas in Regestro
Specificatas Summam Centum Quinquaginta quinque Tynfones et Sex
tarium unum in Unum Computando efficientes Nec Non pro
Funeralibus Olim Gnosi Valentini Drozdowski Quadraginta qua
tuor Tynfonum et florenum unum efficientem Quam Summam
Judicium ex Moderamine sui per Medium reducendo Tynfones
Viginti duos et Grossos quindecem per Gnosos Zaboklickie deportan
dos seu exolvendos libet Itaque Judicium suspensa decisione compro
bet idem Gnosus Drozdowski prout ex Summa Septuaginta Tynfonum
in Testamento olim Gnosi Valentini Drozdowski Fratris Ejus Anno
tata non nisi Summam Triginta Tynfonum realiter percepit
Summam autem Quadraginta Tynfonum proprio Peculio suo per
solvit Nobili Nadratowski, Tum prout Summas reliquas ut
supra expressum est Centum quinquaginta Tynfones et Sextari
um unum Onus pro praedicto olim Fratre suo deportando
variis Personis realiter persolvit et in Funeralia reliquas ex
posuit Tum prout Agros Areas ac Integram Fortunam Parentis sui tam
se quam et Eandem Gnosam Zaboklicka Filiastram suam respicientem
fideliter remonstravit et additur Ministerialis Ejidem ad pronuntian
dam Juramenti Rotham praestitit ad Imaginem Crucifi Domini flexis
genibus Deo et Sancta Jesu Xti Passione ~~Deo~~ ita Ipsum adjuvante Quo
attento Judicium decernit quatenus Ejidem Gnosi Zaboklicky Conjuges
Summas Easdem ~~Summas~~ et quidem Summam Centum Quinquaginta quinque
Tynfones et Sextarium Unum Juramento evictam Tum Tynfones Viginti
duos et Grossos quindecem per Judicium Moderatam Ejidem Gnoso Drozdo
wski in et pro simili Vigilia Nativitatis Sti Joannis Baptistae Coram Jis
dem Actis Castrensibus Plocensibus in Anno venturo 1760 # solvat et enumeret ~~Ejus~~
mediantibus Quietationibus

350

589

II

Factarum Partes Utraq promissa quo ad solvendas sibi Summas ibi sub Pœna Banitionis in eadem Acta Manifestationes Coram Officio Castrensi Pl censi pro in casu Contraventionis publicanda Jam vero quo alias Injuriatis prestandis Satisfactionibus sub Decorosa Pœna Banitionis in primis et proximis Judiciis Castrensibus Plocensibus in casu non Satisfactionis Decreto presenti similiter publicanda Lecta per utramq Partem Pa ra Quatuordecem Marcarum Polonicalium Parti et Judicio suo Compromissoriali per Medium Parti in Instanti Parti per partem Com pensanda Judicio vero in Instanti solvenda in Reliquis vero preten sionibus ad Invicem ad Le usus patis Judicium Compromissoriale eadem pretensionibus pretensiones pretensionibus Compensandas declaratis Partibus perpe tuum imposit silentium Decreti sui Compromissorialis Rigore Et judicialiter accordatis.

Jacobus Josephus ni Matachowo Sokolnicki Tribunus Palatinatus Plocensis per Partes utraq Inscriptus Super Arbiter manu

Adalbertus Antonius Ubysz Arbiter Impe tratus et Locatus pro parte Gri Drozdowski

Joannes Rostworski Canus Plocensis Arbiter Imperatus et Locatus pro Parte Generosorum Zakrzewskie mpp.

III

Decretum Compromissoriale in Causa Generosorum Drozdowo Rzekity Anno 1759

Actum Plocensi Coram Nobilibus Dominis Adalberto Antonio Ubysz Arbitro Imperato et Locato pro parte Generosi Dominici Drozdowski Joanne Rostworski Canonico Plocensi Arbitro Imperato et Locato pro parte Generosorum Zakrzewskich Anno Millesimo Septingentesimo Quinquagesimo nono Die vero Decima Quinta Mensis Decembris Coram quibus Generosi Dominici Drozdowski Procurator Generosus Adalbertus Rzekity Procuratorio nomine Generosorum Zakrzewskich Procurator Generosus Adalbertus Zakrzewski

Actam in Loco Campestri fundy Controverso inter hereditates Bonorum et gludem Villa Dzierno Niemieckie Terre Michalo: iczd Smi Andrea Sadowski actoris ab una, Villa vero Dzie: zno minor horuchowae seu partis Terre Dobinen Smi Antoni Maroweckj Citati parte ab altera, penes eiam de prefati Bonis Dzierno Niemieckie ad Bona Dzierno Zie: mianskie tam alia Bona Dzierno minor duentem prope Scopulas angulares bonos a quo hereditatis Bonorum ibidem Dzierno Ziemianskie, alterum Bonorum prefa Dzierno minor horuchowae seu partis vocatarum Super Torrentem dictum Lipa ac vadum ibidem existens noviter erectos Feria Secunda In festum Festi Sanctorum Simonis et Jude Apostolorum Anno Dni 1759no.

Judicium presens Campestre officij Sucameralis Palatinatus Plocen Infrens Subscriptum ad Causam Limitum, una Cum Smo Valentino Zolkowski Burgrabio Castrensi Plocen ad Causam facti Ex mente Decreti Judicij Tribunalis Regni Petricovien Feria Quinta ante Festum Sanctorum Simonis et Jude Apostolorum anno proxime elapso 1758mo inter Partes Infrens specificandas ac alias in tuita expediende Condescensionis Lati In Vno itaq hodierno ex se cundaria prorogatione Termini officij Sucameralis Alias Supra: dicti Palatinatus Plocen Feria Secunda ante Festum Sancti Bartho: lomej Apostoli anno nec Currenti proxime preterita inter hasce Partes tam in Causa Limitum quam finis ac facti ad diem hodier nam facta et ad acta Cath. Plocen Feria quinta ipso die Festi Sancti Lucd Evangeliste anno presen proxime preterito per oblatam porrecta Decreto prorexcentio executivo Tribunalis Regni Petricovien ac Limitatione primitiva atq prorogatione Immediata finium in se obloquen, in diem hodiernam recte Cadenti proxime et Lymé Juridicen ad Locum Controversum inter hereditates in actu Contentas Cum Smis ac Reverendis Bartholomeo Regente Pmi Sacri ordinis et Matthia Maroweckie Antonio Sachowski Matthaeo Liberadzki Martino Witkowski tum quoq aliis ad actum pre: sent Congregatis nec non Mrdi Lini Joseph Provido Jacobo Sacho: wski de Duny Authentico et Juratis ad actum presen Assumpto ac cunctis audiamante "condescendente" pretia Veritate publica citibus fidedicis

congna per eamed Molem proclamata Iurisdictionem Suam
fundauit et Partes ad Suu Compariconem acclamare Iuriendis
Comparentes uero Partes ad prosequendam Compariconem Stringit.
Partibus eq quidem Iuro Andrea Jadomski Bonorum Dzierna
Niemieckiego Terre Michalouien Hierede actore pnaliter Iuro
uero Antonio Maroniecki Bonorum Dzierno minor Kouchowed seu
Juste Hierede Citato pnaliter, Iuris Petro ac Paulo Dzieyrskie
Fratribus Inter se Germanis Bonorum Dzierno Ziemianskied
seu Stackeckie Hieredibus actoribus et Citatis pnaliter coram
Judicio presen Comparen et Iecum Judicialiter contouerten, que
rum Partium Contrarijs pro et contra Iu Judicium Suum
Pilatis exauditis Licet quidem Partes in actu Campestri Iranchiali
rigore Decreti nunc executiui Feria Secunda post Festum Visitatio
nis Beatissime Virginis Marie anno presen Inter hereditates
Bonorum Dzierna Niemieckiego ab una, et Dzierna Ziemianskie
go ab altera, ac Dzierna minor Kouchowego a Tertia Partibus
expedito actis Castri Plocen Feria Secunda post Festum Sancti
Laurentij Martyris anno nunc Currem proxime preteriti Inspec
to, Decreto ejus Tribunalis Lnd Petitorien nunc executiuo tam in
punctis adiutationis Collateralium, quam Comportationis Docum
torum Juramento Solidate ac coram ed Documentorum ~~Abinicem~~
per Partes utrasq sibi abinicem communicationis Satisfece
runt, et Iuris Dzierney Bonorum Dzierna Ziemianskiego
Beatis Dzierna Niemieckiego et Kouchowego contiguorum
Comparent et se personaliter sistent, attamen Judicium pre
sens Campestre arbitratur Quatenus Iuris Andreas Jadomsky
actor Documenta ad Causam presentem spectantia in ante
Comportata, et per Judicium officionem Succameralium Terra
Sochnen, et nunc Conductionis Palatinatus Plocen ac Judicij Terre
stris Michalouien reuisa et in actu recensito Connotata propter
reminiscentiam eorum Documentorum ac Sufficientiorem
presen Judicij Campestri Informationem circa remonstrationem
Duetus probando situm et positionem Locorum reponere tene
tur et adstringit ac ad reuisionem Duetuum per Partes remon
strandorum sese conferre declarat, et Iuris Jadomski actoris
Sequi uelit. Tandem Iuris Jadomski Bonorum Dzierno Niemie
ckie Hares actor Judicium presens Campestre Super Porrecten
dictum Pisa Scopulorq bina angularis unum Bonorum Die
zna Ziemianskiego ad orientem Solis, alterum Bonorum
Dzierna minor Kouchowego ad occidentem Solis in actu Immo

diate.

diato Campestri Superius de actu Connotato penes vadum in loco sublimiori ex utraq parte viæ de Bonis Dziezno Niemieckie ad eaed Bona Dziezno Ziemianskie et altera Dziezna minor Kozuchowe dicta, Currentis, erectos, scilicet ubi fundata est Jurisdictio locavit, et Torrentem dictum Pissa pro Limite Naturali, totis dicto Actu Campestri Granitiali adiudicatum Bona Sua Dziezno Niemieckie cum Bonis Dziezno Ziemianskie Gnosorum Dziezinskich et altera Dziezno minor Kozuchowe parietaliter intermediantem allegavit, et in probationem allegationis Suæ Compromissum Divisionis in Bonis Dziezno Niemieckie Terræ Michałowien Inter Gnosos Martinum et Bartholomæum Bromirskie per Gnosos Petrum Kozłowski Liszka de Kozłowo Judicem Castri Plocen, et Bartholomæum Jezewski dictum Dziubel de Jezewo Judices Compromissoriales Feria quinta post Dominicam Conductus Paschæ 1570mo Anno, factæ, In acta Castri Plocen Feria Secunda ante Festum Sancti Antonij Confessoris anno eodem Ingrossatum, tum quoq Inscriptionem obligatoriam Coram actis Terrestribus in Rypin in Terminis Particularibus Feria Secunda post Festum Sancti Francisci 1595to Anno per Nobilem Jacobum Kłosinski, Nobili Bartholomæo Bromirski de Dziezno Niemieckie Super additamentum agri alias precz quod Additamentum adiacet do Strugi Graniczney cum Dziezno Niemieckie dividen in Bonis Dziezno Ziemianskie Situm in Summa Sex Florenorum Polonicalium factam, Nec Non Intromissionem per Mnlem Rm Gnalem Providum Jacobum Kobak de Kotowey in Viginti Sulcos agri æstivales alias Jarych in loco prædiali Incipientes a luto dicto bagno usq ad rivulum dictum Struga, et In additamentum in Bonis Dziezno Ziemianskie Jacentes per Nles Joannem et Stanislaum olim Nobilis Alberti Dziezynsky dicti Mantyka in Summa Sexaginta Florenorum Polonicalis Gnoso Bartholomæo Bromirski olim Gregorij Filio actis Castren Bobrownicen Obligata In Terminis Tribus in Rypin Feria Secunda ante Festum Visitationis Gloriosissimæ Virginis Mariæ 1596to Anno recognitam, Idem Gnosus Ladomski reposuit ac post Ductum Suum versus plagam Occidentalem et gradiendo alveum torrentis dicti Pissa remonstravit devenitq eodem alveo exsiccato ad paludem dictam Ostrow Swiecki, deinde partim

merica, partem borra vario arborum genere excreta, per viam transversaliter de Bonis Dziezno Kozuchowe ad Bona Dziezno Niemieckie Currenti; ad extremum simili merica et borra penes pratum dictum Kalinka, hocceq pratum adivit ad aliquot Lapides super hunc alveum dictum Pissa iacentes, et hoc in loco asservit Haereditates Bonorum Suorum Dziezno Niemieckie, a plaga Septemtrionali parietaliter, ac Bonorum Dziezno Mantyki itiae Suorum a plaga occidentali angulariter, Bonorum vero Dziezno minor Kozuchowe Gnōri Antonij Mazowiecky Citati a plaga orientali similiter angulariter concurrisse, Quam Concurrentiam Gnosus Antonius Mazowiecky veram et Lgmam esse agnovit. Protestatur Gnosus Antonius Mazowiecki Bonorum Dziezynka Kozuchowego Terrae Dobrinen Haeres Contra Gnosum Andream Gadomski Bonorum Dziezna Niemieckiego Terrae Michałovien Haeredem ratione per ips Ductus Sui ab angularitate recenter per Suum Judicium erecta inchoati non Torrente dicto Pissa verum fossa in exsicationem pratorum de Luto ad Lutum effossata fundo Sui Protestan proprio, praesentationis taliterq ultra mentem Documentorum processionis, iniuriareq intensionis, de nullitate ejusdem Ductus hanc infert Protestationem Reprotestatur Gnosus Gadomski, quia ips Ductum Suum reali Torrente dicto Pissa, juxta mentem Documentorum Bona Dziezno Niemieckie in Terra Michałovien ac Dziezynko Kozuchowe in Terra Dobrinen Consistentia dislimitante ad Occasum solis in fluvium Rypienica illabente expedivit, indebiteq Gnosus Mazowiecki eundem Ductum legaliter effectuatum vitiat, quo itaq providendo integritati Sui Ductus hanc interponit querelam. Gnosus vero Mazowiecky Ductum Suum ab eadem angularitate a qua et Gnosus Gadomsky eodemq alveo Torrentis dicti Pissa adduxit Judicium praesens ad paludem dictam Ostrow Swiecki deinde merica et Borra varij generis ostendendo Concavitatem fossatam eandemq appellando Torrentem dictum Pissa, et ulterius similem Concavitatem de Luto ad Lutum penes montem magnum borra pinatica incretum protensam ac post gradiendo Lutum remonstrando ad pratum hoc ipsum ad quod Gnosus Gadomski deinde

ab eodem

ab eodem prato dicto Kalinka concordanter cum Gnōs Sadomsk
ad hancie concurrentiam Bonorum Suorum Dzierno Kozucho-
wie Terre Dobrinen. et Dzierno Mantyki ibid. Terre Dobrinen.
Gnōi Sadomskj hereditariorum, utrorumq angulanter Bona
Dzierno Niemieckie Terra Michalovien. hereditatis ejusd. Gnōi
Sadomski pariter attingentium advenit, Ductumq Suum
hoc in loco determinavit. Protestatur Gnōus Sadomski contra
Ductum Gnōi Marowieckj Bonorum Dzierzynka Kozuchowego
Heredis, in eo quia vera et reali fossa de Luto ad Lutum
effossata et in luto Protestantis proprio ad Bona Dzierno
Niemieckie spectanti, sese finienti, ultimius non protendenti
Ductum Suum illegaliter expedivit ac pro granitie nulliter
allegare presumpsit, de nullitate itaq ejusdem Ductus uti illega-
liter expediti hanc infert Protestationem. Contra protestatur Gnōus
Marowieckj Bonorum Dzierzynka Minor Kozuchowego seu
Curtzego Heres in ev. Quia Ductum Suum antiquo meatu Torren-
tis dicti Lipa Terram Dobrinen. cum Terra Michalovien. sita-
latinatus Culmensis intermediantis expedivit, et eo nihil Terre Here-
ditatis Bonorum Dzierna Niemieckiego Gnōi Sadomski detri-
dimit, ac exinde pro Gnōus Sadomski illegaliter et inebetē
"Protestationem" mutuat. Quibus finitis et revisis Ductibus Partium utriusq per
Officium presens diligenter commotatis ad sufficientiorem probationem
meatuum Torrentis appellati Lipa Terram Dobrinen. cum Terra
Michalovien. Palatinatus Culmen. distinguentis, atq iuste vera
et Legitima dubitatis, necnon ampliam ope Inquisitionem obtinuit de-
cernendo Quatenus Partes utriq Pertibus juratis abutriusque
Sex Pestibus de mutuo sui Consensu expediant, et Pestes
previis prerigendis interrogatorijs et sibi abinvicem communi-
candis in instanti Judicant. Superq Incorruptionem Pestium
Additur Nullis Officij sui appanto ad pronunciandam Jura-
menti nothan Quod Juramentum Siquidem Partes utraque
Pe facie Officij sui ad Imaginem Crucifixi Domini nostri
Sante sibi Invicem Observata debita prestandorum Juramen
torum Solemnitate prestiterunt. Evinde Officium pre-
sens ad expedendam eandem Inquisitionem processit et Par
tibus Pestes primo [illegible] autore ac post citata induxere man-
dat. produxerunt eduxerunt. Quibus eductis et expeditis Inquisi-

tionibus

tionibus Quoniam Partes utraq actus praesentis ad Subse
quentem Trnum Actus Inter Bona Dzierzynko Mantyki et
Kretki Szlacheckie Feria Sexta in Crastino Festi Sanctorum
Omnium anno Currenti inciden prorogationem affectant
et Judicium Terrestre Michałovien Satisfaciendo Decreto Exe
cutivo impetraturae se, et Continuationem Causae Suae post per
ficiendum actum Subalternum Superius annotatum Offerunt,
Quamobrem Officium praesens Campestre annuendo Partium
affectationi Satisfactionem Decreto Tribunalis Rni Petricovien
in puncto Impetrationis Judicij Terrestris Michałovien efflagitan
affectationi, Insistendoq eidem Decreto Executivo ac Legi positivae
1601mi anni de modo dislimitationis Bonorum Terrarum
Prussiae alteri Terrae Contiguorum a Terris Prussiae, vallatae
qua Cautum est ut a Terris Prussiae Judex Terrestris aut As
sessor Terrestris, a Palatinatibus vero et Terris Contiguis Suc
cameranus impetraturus et Condescensurus sit Actum
hodiernum obspem Adventus Judicij Terrestris Michało
vien impetraturi ad determinium Supramentionati actus
Campestris in ordine dislimitationis Inter Suprascriptas hae
reditates Dzierzynko Mantyki et Kretki Szlacheckie Subse
quenae prorogat et Partibus ac Collaterali Terminum
peremptorium Conservat prorogationis praesentis Vigore.
Tandem post Remissionem Causae ad Judicia Tribunalis Rni Petrico
vien Feria Secunda post Festum Fidelium Defunctorum anno pra
sen Inter haereditates Superius recensitas Dzierzno Mantyki et
Kretki Szlacheckie in ordine faciendorum Limitum agitatae ob
stante discrepantia Judicij Terrestris Michałovien Suo Cum Offi
cio Succameraniali Palatinatus Plocensis Subsecutam Hoc
idem Officium Campestre Palatinatus Plocensis eadem Die Juris
dictione Sua reassumpta Partes Mnli in Actu Contento ad Sui Com
parendum et Inscribendam Comparitionem acclamare Jussit ad
Cujus acclamationem Partes Gnosus Andreas Gadomski Bonor
Dzierzna Niemieckiego Terrae Michałovien Haeres actor pnaliter
Gnosus Antonius Marowiecki Bonorum Dzierzno Minor Kozu
chowe Seu Puste Haeres Citatus pnaliter, Gnosi Petrus et
Paulus Dzierzynscy Fratres inter se Germani Bonorum Dzie
zno Ziemianskie Seu Szlacheckie Haeredes ad Causam Limitum

ex Collateralita

Ex Collateralitate adcitati, ad Causam vero Juris et facti Actores et Citati pnaliter Coram Officio Succamerariali Palatinatus Plocen Comparentes, Protestantes ex eo Quia Judicium Terrestre Michałovien Vi Decreti Tribunalis Rmi Petricovien nunc executivi Impetratum Causam praesentem Inter haereditates Bonorum Dziezno Niemieckie Terrae Michałovien ab una, et Dziezno Minor Kozuchowe Seu Puste Terrae Dobrinen ab altera Parte attentare recurans et Discrepantia Inter alias haereditates Bonorum Dziezno Mantyki Gnosi Gadomski ab una et Kretki Szlacheckie Mficae Promirska Judicissae Trns Dobrinen ac Perillustris Rndmi Canonici Leopolien et Mfici aulici Sacrae Regiae Maiestatis Sierakowskich ex altera Parte, utrasq in Terra Dobrinen existentes facta, Statim ad proprios Lares arripiens viam Causam hanc "repudiando" discernere non intendit, Exindeq non modo ad Contenta Decreti Tribunalis Rmi Petricovien, verum etiam ad mentem Legis 1601mi Anni de modo faciendorum Limitum Sancitae prout supra expressum est Causa praemissa Suum effectum Sortiri non valet Ex his autem Rationibus hujus Causae ad Judicia Tribunalis Rmi Petricovien Remissionem affectat, Quapropter Officium praesens Succamerariale Palatinatus Plocen adhaerendo affectationi Partium, ne actus Campestris Granitialis perficiendus si esset perfectus ex praemissis rationibus Subeat illegalitati, et alicui Partium quoddam praejudicium "Officium hoc" inferre videatur Causam hanc ad Judicium Tribunalis Rmi Petricovien remittit Judicandae Conservando ejusdem Partibus principaliter agentibus Terminum Comparendi paratum peremptorium Decreti praesentis vigore.

Josephus Zielinski Camerarius Granitialis Palatinatus Plocen

597

Officium Praesens Crem Capitis Plocen ad oblationem Thomae Potrykowski Decretum infrascriptae Remissionis ad Judicia Tribunalis Rmi Petricoviensis facta in fundo controverso Haereditatis B. Dziezna per Officium Succamerariale Plocen promulgata manuque Eiusdem Officii subscriptae reproducentis ad acticamen, Actisque praedimissionis suscepit in Tenore sequenti /: inserat :/ Originale Eiusdem Decreti circa acta relicta.

In Castro Plocensi Feria Sexta post Dominicam Judicia Quadragesimalem proxima Anno Domini 1760

Actum in Fundo Bonor. Kamionki idq. in Termino condescensionis per Judicium Suum Condescensionale Camerariatus Partibus assignato Feria Secunda in Crastino Festi Sanctor. Simonis et Judae Apostolor. Anno Dni 1759.

Coram G. Thoma Rosiszewski Camerario Trni Plocen. in praesentia N.N. Andreae Kolczynski Adami Łotrowski Antonij Rytel nec non M. R. G. P. Petri Kamieniecki de Villa Kamionk. authu et Jurati ad actum praesentem acclamanc. assumpti eiusq. adstanc.

Qui quidem G. Camerarius in Virtute Decreti Judicij Trnis Plocen. de actu ejus in Plocko in Terminis Communibus Terrestribus Feria Secunda post Dominicam Rogationum proxime praeterita anno currenti mr. Gdm. Paulum Choynowski actum et alios ab una et N.N. Obrębskie citatum simul et actum ac alios Parte ab altera Prolati. Quo mediante Condescensio Judicij Sui Camerariatus unius absentia non obstante Captato tempore mutuo Sumptu Partium ad Fundum praesentem Bonor. anno praesenti est decisa eoq. Decreto Sententiatum est, ut hocce Judicium Condescensur. ante omnia Comportationem quorvis documentor. per Partes Subsequenc. demandet quibus Comportatis cognitis quibusvis dubijs Solutionem Summae Ducentor. Tymphonc. ex documentis apparenc. cui juste debebit. injungat, praetensiones Partium si quae ex Sorte Obligatoria deducerent. inter Partes Sopiat et Partes pro justo et aequo in Cunctis Actoratibus Finaliter decidat, disjudicet et moderet. Quor. vel cujus Judicij Decisioni Partes Parere et acquiescere debeant, ac teneantur sub Poena Banitionis illo in Termino Condescensionis Super Parte contravenienc. Publicanc. Pro.

599

#

quo termino Condescensionis Partes ad adcitationem N. Matthaei Choynowski Sub eaq Poena Banionis hocce Decreto sunt Obstrictae, Juberius eoq Decreto in se edisserunt, Itaq ad Bona in actu Contenta condescendit ibiq condescendendo praecustodita Prius Pace et Securitate Publica circa actus Officiosos Observari Solita Jurisdictionem Suam per vocem adstans Mlis Fundavit, Quae Fundata intercedente Solis occasu actum praesens agitatae Condescensionis ad diem Crastinam praefato Mli actui assistens reclamare demandavit Prout de facto est reclamatus. Tandem die Crastina Reassumpta per vocem quisq Mlis Superius Connotati in praesentia eorumq Nobilium Jurisdictione Partes ad Sui praesentiam Inscribenaeq Comparitionem praefato Mli acclamare Intimavit, Quae in termino Acclamatorio Partibus et quiae actae simul et citatae N. Paulo Choynowski personaliter, Citatae et actae N.N. Ivanne Andrea Francisco Obrębskie per G. Ivannem Obrębski suo et Fratrum suorum nne Personaliter Prointeresse N.N. Stephani et Thomae Zołtowskich per N. Stephanum Zołtowski suo et Fratris sui nne personaliter, Prointeresse N. Matthaei Choynowski per partes ad praesens Causam adcitati per eumq personaliter. Et Quoniam NN. Anna de Miłodrowskie de G. Petri Kaminski relicta consors vidua Mater tum Adamus Obrębski et Elisabetha Kaminska gener et Filia invicem conges. Citati simul et actae Comparitionem de lege necessariam a Suis Personis inscribere renuunt, Quinimo praesens in termino disparent seq condemnare permittunt, Proinde Super ipsae NN. Obrębskie permittitur Condemnatio ad quam Publicanae Judicium praesens praedictum Mlem in actu expressum addidit, et destinavit, Qui Mlis Satisfaciendo Deputationi

suae a Judicio praesentis habitae eorum NN. Obrębskie et quae
in ~~sua~~ N. Pauli Choynowski Actoratu in Lucro non Solutionis Summae
cum Provisione Provenientis Jam vero in Actoratu disparentis
in Lucro abjudicationis praetensionum quovis modo sibi
usurpatae, ~~ac~~ praesentibus ~~vacua~~ plurima Nobilitate ad
id congregata hic ante Stubam Judicialem alijsque in
locis Publicationi solitis esse banitos Juri Commu
ni Contrarios et rebelles alta sua praeconica et sono
rosa voce Proclamavit Publicavit et ad notitiam
omnium protunc adstantem in dubiam deduxit de quo
praesentis ac Mlis e loco Publicationi solito Suum ad
Judicium rediens fecit Relationem Post quam Publi
catae eamque Banitionis Poenam Judicium praesens Con
descensoriale Camerariatus pro Facienda de Bonis
disparentis executione ad M. Loci Capitaneum seu
MM. Locorum Capitaneos sub cujus vel quorum Juris
dictione ijsque disparentes cum Bonis suis Subsunt,
et Consistunt remisit, Remittitque praesentis cum N. au
tem Matthaeo Choynowski ad praesentis ~~[illegible]~~ condescensionem adcitato
Causa praesens ad Convictionem disparentis Suspendit
Suspensamque esse declarat Termino Legitime con
servato actus praesentis vigore. et alijsque comparentibus.
Thomas Rosciszewski Camerarius Trnis Ptus Plocen
[illegible]

Officium praesens castrensis Capitis Plocen ad Oblationem
Dr Pauli Choynowski Condemnationem infrascriptam
in Termino Condescensionis in Fundo B. Kamionki
super GG ~~[illegible]~~ Obrębskie ac alijs obtentis manuque Camera
rij Subscriptae reproducendam ad Actuarium Actorum praesentium
ingrossandum sumpsit in Tenore sequentis (inserati)
Originale Eius circa acta relicta
In Castro Plocensi Feria Quarta in Vigilia Festi Omnium
Sanctorum Anno Domini 1759.

Condemnatio ex parte
N. Pauli Choynoski sup
NN. Obrębskie in Termi
no Condescensionis in B.
Kamionki agitata est
Obtenta.

1759. Anno

Actum in fundo Bonor. Dzierno Ziemianskie Feria Secunda in crastino festi Sanctorum Simonis et Judae Apostolorum Anno Domini millesimo Septingentesimo Quinquagesimo Nono.

Judicium praesens Condescensoriale post determinatam Causam granitialem tam in virtute Decreti Tribun. Rni Petricovien. Feria Quinta Ante Festum Sanctorum Simonis et Judae Aplor. Anno proxime elapso 1758 ~~inferius~~ prolati quo mediante praecommissum est suo Judicio aut alijs in contextu Dcri expressis de violentijs damnis injurijs praetensionibus universis inter Ptes easdem occurren. de mandata repositione inquisitionum in Judicio Terrestri Dobrinen. per Ptes eductas ex ejusd. inquisitionibus tum et alijs si opus fuerit inter has et alias Partes in alijs actoratibus educend. investigare Decreta quaevis et processum ac traditionem cognoscere resolvere poenas evocationis et contraventionis Decretis per quemcunq. succubitas si juste apparuerit super quo interent irrogare satisfactionem et bonificationem omnimodam cuj et a quo provenerit subsequend. demandare Partesq. in omnibus et singulis praetensionibus ac intervenientijs nihil intactum ac irresolutum relinquendo ad contenta Trnor. Partium omnium ac protestationum sive manifestationum non obstantibus quibusvis Juris diffugijs discrepantiaq. judicior. in judicio n. attenta finaliter praecisa appellatione disjudicare cuj Jud. Condescen. Partes Jure Parere adstrictae sunt sub poena Bonitionis super Pte contraveniente publicand. Dcro eod. Tribun. fusius in se edisserente quam Actus prorogationis de consensu Partium per suum Judicium pro die horna facta ad actaq. Crem. Plocen. Feria Quinta Ipso die festi Sancti Lucae Evang. Ao nunc currente per oblatam porrectam reassumpta jurisdictione in praesentia Gnosor. Bartholomej Szelski Burgrabij Castren. Covaleviensis

et Mathej Liber dzki ac alior ad actum presz congreggat nec
non Matis Rñi Gnžtis movidi Jacobi Parchowski de Zdony authen
et Juratj actum presz cautamantis ~~jurisdictionem~~ motiva
omni securitate actibus juridicis congrua ad Bona in acta conten
ta ad requisitionem condescendendo, fundavit, qua fundata ejd
Matis supraexpresso Patre ad suj Comparenz acutamare injun
xit quibus itaq cautamatis et quiz Actorea et Citta Gnžis Rñi
et Paulo Dzierzanskie Bñr Dzierzna Ziemianskiego heredibus
et proprijs patter Gnžis Andrea et Agnete de mazurieckie
Jadomskie Corjbus Actis et actionibus per J. Jadomskj maritum
suu et Consortio suu nñe patter coram Judicio presz Corde
szq comparentibus Lucniam Gnžj Dzierzynszy pt determinatum
actum limitationis Porter Bona sua Dzierzno Ziemianskie et
Bona Dzierzno Niemieckie ac alia, causam violentiar en fundo
preterso sibi habere vendicat judicanz effagitant Gnžus quoz
Jadomskie fundos prefatos ad fluvium dictum pissa Terras michal
Lovicz et Dobrinez dischingenz jure granitiali ad mensuram per
Greses Dzierzanskie suevatos sibi jure terrestri vendicat et adjudi
canz exposuit probaturumq se esse et consideratis et examina
tis premissis juridicis Pattum inter se actitationibus suspenso
toto negocio ac reposicione inquisitionum aliarq cautione, decer
nit Judicium Quaternus J. Jadomskj probet documentis si mouet
se offerat/ quali jure proprietatem agrorum in Bona Dzierzno
Ziemianskie Litt ad bona Dzierzno Niemieckie sibi habere vendica
tq in instanti siquiz in probationem sue proprietatis Jej J. Jadom
reproduxit obligationes agrorum sue potius additamento per nobles
Jacobum et Christophorum hto sieskie actis Feriis Pyrinez Fe
2da pt Im Sancti Francisci Confessoris in anno 1595 atq per
nobilem Thoman Dzierzanskie actis Crez Bobrovnicz Sabbatho ipso
festi Nativitatis Sancti Joannis Bptte crq qui supra anno rec no
per nobles Joannem et Stanislaum itq Dzierzanskie decente in
homissione coram actis Feriis Pyrinez pro Feria Secunda
Acte festum Visitationis Beatissime Virginis Marie in anno
1596 resignata Bñr Dzierzno Ziemianskie heredes et Gnžus
Tholomeo Bromirskj Bñr Dzierzna Niemieckiego etatior
redi factas et resignatas tum quoz resignationem per Gnžum
in virtute datte et memoratis per Dcru Feriaz / dubia quod
resolvendi / protestatio X

Joannem Grzmolski de Dzierzno Ziemiancliie heredem super ad
tamentum agri jacta granities Dzierzno Niemieliie jacen Actis
Trinis Rypinen Feria Secunda Ante festum visitationis Bea
Virginis Marie in anno 1596 per dictum Grozo Bartholomeo Bro
mirski recognitam equibus reproductis documentis tu et alijs quibus
patet eosq fundos seu agros per dl J. Bartholomeum Bromirski
possessos pt decessum ejus ad Grozos Nicolaum Joannem et Petrum
ejusq Bartholomej Filios Bromirski cum parata possessione attesta
te resignatione per Eum Joannem Bromirski Grozo Petro Bro
mirski Fratri germano Actis Castren Rogen Feria Secunda Ante
Fm Sancti martini Pontificis in anno 1637 facta possessionem
recuperatos fundos edificatos deveniss, per Grozos vero Nicolaum
et Petrum Bromirskios Fratres Grozo Anne Loska ejusq Nicolaj
Consorti et quiq per eosq J. Nicolaum Bromirski manitu Actis
Trinis Lawborgen in Mlawa Feria 2da pt octava. Almi Corporis
Christi Dni 1625 Anno iam autem per dl Grozum Petrum Actis
Cren Cochanowien Feria Quinta pt Festa Solennia Paschae
1622. Anno Bona Dzierzno Niemieliie Dzierzno hozuchowe
cum adjacentijs Jure hereditario cessisse Grozam autem annam
de Loskie dl Grozi Nicolaj Bromirski Conten Relict Erduan
Grozo Alberto Bromirski Filio suo Actis minoris Cancellaria
Regni Feria Sexta pt Fm Sancti Bartholomej Apli in anno
1639 Altius dictas Bnas Dzierznow Lortes cum quibusvis fundor
adjacentijs dimisisse per predictum vero Petrum Albertum Bro
mirski Attestante resignatione anni 1639 Alios coheredes
Mos Joanni Dzialyn
ski Polczywnicen & Capneo predicta Bona Dzierzno Niemie
liie Puste et alia cum adjacen abresignat esse de nomineq
Dzialynscianos ad
jus possessoreum hereditt dictorum Bnas Dzierznow devenisse per
mea autem Karnkowska docente resignatione Actis Castren
Covalen Feria Sexta pt Dnican Jubilate in anno 1650 pre
fata Bona Dzierzno utraq cum adjacen scribus Spo Casimiro Lu
mirski cum parata possessione redonasse a Successoribus vero
dl Grozi Lumirski Bona pretacta Dzierzno Niemieliie Dzierzno
Puste alias hozuchowe Eam pretactis agris in Bonis Dzie
Ziemianskie jacen et existen mediantibus supradictis
mesno

cap. respis. transactionibus ad Bona Dzierzno Niemcelice spe
ctanz attestate resignatione per Gnozn Luminskie ol. Kazimi
ri Luminski Nepotes actis Labinatibus Le K.o mttis Ciesta
tis Brodnicen die vigesima Nona mensis decembris in anno
1742do Gnozo Andree Jadomski moderno actori jure hereditt
cessisse et in actuali ~~possessione~~ cum agrosu „visis Junis„ in Bonis Dzierzno Zie
mianskie haren edocen[illegible] tam „Compesti inter hereditates Bo
nor premissorum Dzierzno in anno proxime elapso
millesimo sexcentesimo Quinquagesimo Nono sato quan
Traditione Mgci Pazkowski Capnej Brodnicen ratione non
solutionis Summe mille tymphz per eund Meum Capneum
Brodnicen ejd. Gnozn Jadomski coreredit anno 1748. in par
te ad Dzierzno Niemcelice spectare
dis Dzierzna Ziemianskiego „ subsecuta m actuali possessione tan
ol Gnozn Luminskie juris Datores qm Gnum Jadomski
possessisse modoq minimum post cessatam mti Pazkowski ergo
re hereditaris possessionem exemptisq per Gnum Jadomski a mo
Pazkowski prefatis fundis per Gnozn Dzierzenskie in proces
perducto illi Jad possessionem tradidisse et in hucusq
tenuisse quibus itaq Judicium presens Condescendens
ale attentis tam Documentis evidenter eisq fundos pl
fluvium nuncupatum pissa Terras michatowicen et Do
minorum dilimitantem in gradibus Bnt Dzierzna
Ziemianskiego jacentes ad Bona Dzierzno Niemcelice spe
ctare denotantibus quam et possessione hucusque eisdem
hinc transactionibus per Gnum Jadomski motata eisq fundo
pl fluvium dictum pissa sitt in Bonis Dzierzno Ziemianskie
iacen non posse per Gnozn Dzierzenskie vendicare sententiat
sed eos Gnozn Jadomski adjudicat, Quia tamen Gnozi Dzierzenskiej
ex reproductis Documentis informati non totales fundos sub
pl fluvium pissa sub Bonis Dzierzno Niemcelice jacentes et
ad pontem versus granities Bnt Rolstnica adsequente Dero
Competi anni proxe elapsi 1759ni se extendenz nuncupatos
per Documenta additamenta spectare ad Bona Dzierzno Niemce
lice agrosunt, Judicium vero de ~~existentia~~ extendentia eorund
agrorum ex documentis informari neguit ad circo ~~[illegible]~~

ad revisionem eorundem fundorum sese contulit quibus itaque
revisis resolvendo suspensionem ante hac factam decernit
Judm Quatenus tam super probationem extendentiae praefatorum
fundorum aliarumque praetensionum educant Partes Inquisi
tiones praevio super incorruptionem testium per Partes
explendo Juramento idque in instanti tanquam discrepante Gnoso
Melchiore Bętlewski Burgrabio Castrensi Bobrownicensi per Gnis
Dziezenskie conducto officio et a continuatione causae praefatae
supersedente Quoniam Gnosi Dziezenscy ad explendum super
incorruptionem testium Juramentum non comperent imo
cum suo officio conducto disparent et se condemnare per
mittunt id circo officium Castrense Capitaneale Plo=
cense super Ipsis Gnosis Dziezenskie disparentibus per
mittit Gso Gadomski Condemnationem obtinere ad quam quidem praefatae banitio
nis publicationem mnlem Rni Generalem Providum
Jacobum Parchowski de Zdony Authenticum et Juratum
Judicium officij praesens deputavit, qui itaque ministerialis
supraexpressus Judiciali deputationi annuendo eosdem
Gnosos Dziezenskie banitos legique contrarios Ante Atrium
stubae ~~praesentis~~ Judicialis in praesentia varij status et sexus
hominum publicavit proclamavit et ad notitiam omni
um alta sua voce et praeconia deduxit deque Jdem mnlis
e loco publicationi solito rediens fecit relationem,
quam quidem Partem banitam et publicatam cum bonis
ejus pro faciendo ~~[illegible]~~ executione ad mios
Capitaneos sub quorum jurisdictione Bona jure victorum
Consistunt sive eorum officium Competens remisit
remittitque praesentibus Decreti praesentis
vigore.

Valentinus Zołtowski Burgrabius Castrensis Plocensis mpp

Officium Pœnit. Cap. Plocen. ad Oblationem S. Andreæ Gadomski Decretum in Fr. Scrum Condemnatorale ~~una ad Condemnationem~~ in Fundo B. Dnæ Zuomian-skie inter Partes introcontentas per Officium B. C. P. ~~exp~~ una cum Condemnatione expedita manuq. Eccl. G. Burgrabij subscripta reproducen. ad ~~Actuarium~~ Pœnit. ingrossanda suscepit in Tenore sequenti. Inter Originale Eccl. Decreti circa Acta relatum

In Castro Plocen. Feria secunda post Festum S. Francisci Confessoris proxima Anno Domini 1760

Inter GG Dzieżonskie et
Gadomskie Decretum
1759

83 Actum in Fundo Bonor. Rzetowko Zagoty Dena Tertia post Festum Sanctor. Simonis et Judæ Apostolor. prox. ao Dn. 1758. Coram P. Thoma Rosciszewski Cno Jur. Stus Scabin. presentibus NN. Alberto Rudowski Paulo Szczyrski Antonio Rybski aliisq. pluribus ad actum spec. Congregatis nec non Spli Prno Emali Szwido Lisa Dudziak de villa Rzetowo auctho et Juratis ad actum spec. auctamus, apprompto eidemq. adstante (°suprascriptum Judicium Cne Scabin Camerariatus ex vi Decreti Judicij Jnis Plocen. de actu ejus in Brelsko in Terminis Communibus Generalibus P. Sti ante Festum S. Catharinæ Virginis et Martyris in ao prime Elapso 1758. in NN. Joannem Szendrali ad ab una et Antonium Szczyrski aliasq. actas parte ab altera Cne mulgati. Cui mediante post subsecutum Cathegoriæ N. Casimiri Rzepecki intuitu pretensæ in Bona spec. Rzetowko sortis finalem resolutionem Denuo Condescensio Judicij Sui Camerariatus unius absentia non obstante Captato tempore ad Bona in actu Contenta anno Currenti est decisa eidemq. Decreto Sententiatum est ut Unus P. Camerarius Cne mutuo Partium sumptu Condescendens ante omnia Computationem gravis Documenter causam spec. Cnem per Parte petamq. demandet, Legalitatem transactionum gravis cognoscat et resolvat, Exemptibiles Sortes pro re cujus interest adjudicet, Solutionem Summar ex Documentis apparens injungat de pensionibus fundi gratuitis omnibus injuriat et investiget Inquisitiones Juratas si quas fuerit expediat, Juramenta a quo neque debebitur excipiat, Decretum antenius Judicij Sui injuncta Condescensione ad effectum deducat et in toto exequetur Partesq. finaliter decidat disjudicet ac medesce cupis Decisioni Partes Parere et acquiescere Subditi Bonis illo in termino Condescensionis super Parte contravenente Publicanda debeant ac teneanq. Latius ejus Decreto in se enarrante Juraq. ad Bona in actu Contenta condescendit Jurisdictionem Cnem officiosam per vocem adstantz Nris Custoditæ Jnis Pacis et Securitatis Publicæ fundari, Lra fundata Partes ad Sui spec. tiam Inscribendam Compartitionem deducto Nris auctamare injunxit Quo in termino Auctionatorio Partibus et quidem N. Joanne Szendrali actore pretex, Citato P. Antonio Szczyrski pretex N. Paulo Szczyrski citato seu pro interesse pretex, Quin texpse P. Andrea Rudowski Citati p. P. Albertum Rudowski filium nomine Parentis sui pretex

N. Andrea Leszczyński citato pariter. Comparens et secum in Controversia
descendens, Verbis Controversiis Partium judicium exauditis teneri ad
te omnia Facta utrinq; Satisfacere Decreti judicij Tui Ploren. ex qua
nitis Condescensionis Actus in punctis injunctis Documentis ac pro
Munimentis compertationis judicium censet idq; instantanee. Sig. pro
Parte omnes in Compartitionem Decreti quem instantes hac ea Docu
menta in anteacto termino Condescensionis Compertata Causam quem
Emolumentis suis in Judicio Reponerent, in quibus Repositis Par
eaq; Persistunt sufficientiorem q[uam] aliam se non negare, Ideo Sig.
tisfecisse Parte Sententiæ Judicij Sui judicium admittent, ulterius
Causam quem Procuratores impingit in Prosecutione Controversiæ Par
Exauditis et quem Parte Actorea in Veritate presente ab[ol]. N.N. de
na et Hedwigi Reverendis Virginibus Sterilibus Fati decessis Post
mus eam jure naturæ erga ab[ol]. S. Franciscum Cæsareum fratrem q
litæ hui in B. Korytnica respicientium hæreditatis Decreti hinc
Corroborate Occupationem nonnullos agros Sub Possessione varia
Scripturis extantium ad eam quem citatas Portiones despicientium, nec
non Censuum fundos nulli jure Observatos ad eam Sortem Op
etantium Similiter diminutiones faciens, Reverendis Summam
nonnullis Obligatoriis Possessionibus in vim exemptionis quem
entes exolvenda Reverendis Parti vero citatæ nempe No
bilium Petrum Rudowski et Joachim Invadiationibus, tam p
ab[ol]. N. Petrum Korytowski avunculum quam Franciscum Cæsa
wski ex ab[ol]. N. Sophia de Korytowie Cæsarea Procedentes Con
minus sua agros hui in Bonis Korytnica jacentes diversis
actibus in rem ab[ol]. PP. Lembrowski Joachim hinc datis Cor
cognitis nunc vero ipsis juxta documenta sua in Judicio
Productis Servientibus se se tutantis et fulcientis exclusis
nemq; suas summas in Obligationibus exaratas per modum
actorem S. Kondracki quam standum tendentis, hinc inq; Partium
ambas illationibus bene intellectis. Judicium Condescensionale
Camerariatus Suspensa decisione Causæ quem ante omnia
ad Revisionem et Lustrationem universæ Substantiæ hui in
B. Korytnica se se extendentis ex Capite ab[ol]. S. Sophiæ de Ko
xtinctæ ab[ol]. S. Matthiæ Cæsarei consentis in hui Capita vicin
licet Franciscum cum Hedwigis Virginum Sterilitate decessis

moderni actoris S. Kondradi Curiedaticum Paulanic devolutæ ac
Ubum vere idem S. Kondradi, vi Conjecturæ, ut omissum est
relatis, in binas Portiones ergo æquales Portiones Caput
Francisci afficiens Possessione Litat, an non, nec non Com-
putationes Omnium Sulci et eorum Enumerationes accepit
Qua itaq; Computatione et enumeratione diligenter Expedita ac
solvendo Suspensionem Superius factam, Quando quidem mea
Sorte integra Kortowiana Sulci æstivales Septingenti Se-
ptuaginta unus et medium Unius per Stadium Unum nu-
merando in Possessione varios Creditos existentes reperisse vi-
dentur, quos in bina Capita dividendo nempe Francisci Anna
et Hedrigis Ciepe[c]kich fratris et Sororis cuilibet eorum
dit per Ducentos quinquaginta Septem Stadia una
ex quibus, ut agnoverunt circa Lustrationes peracta, hu-
jus villæ Vicini, modernus actor S. Kondradi in una Quar-
quentas Portionum Trecentos Octoginta includendo area
Possessoria Bobæ ad Capita ejusdem S. Kondradi binas quarentas
Portiones deficiunt Sulci Centum Septuaginta Sex, jam
vero S. Antonius Leszczynski robore Obligationis Coram
actis Castrens Plocz[en]s[is] in anno 1706 per ob. S. Franciscum Cie-
szewski in rem ob. S. Martini Lembrudi ejusq; Actæ Annæ
culi Sterliter vita functi, post quem Successit in eumq; Acta-
tum devoluta est, recognitis ex eaq; integralibus Sexte Kortowiana
non attentis Portionibus æqualibus Sexes reperientibq; Sulcos si-
militer æstivales Centum sex in summa eaq; Obligatione Com-
prehensa tenuisse jam autem S.S. Bochocy nexu Sub Do-
cumentis ex portione ob. S. Francisci Ciepe[c]kich Sulcos Centum
Septuaginta quinque includendo etiam area Septem Sulcos,
ut affirmant omnes Partes in Possessione huius apprehendisse
jam vero S. Ludo[v]ici vigore vindicationis Officiosæ Coram
actis Castrens Plocz[en]s[is] de Anno 1693 per ob. S. Petr. Kortowski
Sterliter decessus eorum ob S.S. Francisci Annæ Hedrigis Cie-
szewskich Accurabatus ob Alberti filius in personam ob S. Ha-
cinthi Lesnicki in summa Centum Plocz[en]s[is] recognitis
per Eundem S. Hiacinthum Lesnicki cui Actæ S. Ludovici
cum omni jure promissæ Centum Sex Sulcos æstivales
denig S. Paulus Lesnicki virtute similiter Authenticæ Obli-
gationis

dem per d. N. Petrum Korto[wski] coram actis Castren. Plocen. in ao 1697
d. S. Hiacintho Rzuchi epūs Pasenti in quota Novemdecem Typ
facte p. S. autem Andream Rzuchi filium Hiacinthi in rem
N. Pauli Rzuchi fratris Patruelis cum pleno jure Cyprie Sul
estivales Sepkow ad mentem ejusdem Obligationis Expedire
Elicuntur. Ideo Judicium Compensando ejq S. Kondraki deficien
ad epūs binas gwesta Jure hereditario Portiones seu Votus acq
do, hanc omnes agros per olim S. Petrum Korto[wski] NN. Rzuchium
Obligatos per eundem S. Kondraki sibi juxta tenorem Obligation
eximendos jures hereditario tenendos Possidendosq arbitratu impen
loco Solutionem Casuq Summas S.S. Rzuchium seu ab ejs Jur
sationibus in vim exemptionis Provenien determinandq Judicium
declarat Nihil omnino Quoniam ultra hos agros tam per eu
S. Kondraki jux Superius exaratum est Expensos quam Exempt
ni Obnexios ad integras duas Portiones a totis dicti NN. com
et Hedrigi Crispe[wski] per alteros gwesta adhuc deficiunt Sca
ginta bes Sulis estivales, qui Sub Prospectione S. Antonij a Lezn
ski vi Invadiationis Superius Connotate extare videntur, Propt
Restricta hac ea Obligatione Officiosa coram actis Crenen. Pl
Feria 6ta in Crastino Festi Ss. Simonis et Jude Apostolor ma
1706. per eum S. Stanislaum Crispe[wski] earum S.S. Anna
et Hedrigis Crispe[wski] actoris Juris dativus habens in Ben
nam Ss. Martini Lembrzuski Etati adhuc minori Sup agr
certos nonnullos ad earum Sortem Portiones Spectantes u
Impertinentes Alienatos in B. Korto[wski] Jacentes in Summa
Centum Viginti Typ. Subsecuta et Successiva quota Triginta Ethic Typ
Complanatione facta in Korto[wski] 18 Aprilis 1719 etiam
datuata in d. N.S. Lembrzuskie absens et Procuratam
de Pobyl[ko]wice Crispe[wski] Matheo et Stanislaum Crispe[wski]
filium Parte ab altera respectu agros ad Obligationem Prim
tivam addendos Confecta in Castri Crenen. Plocen. in ao
1720 Inserta constituta Abscalatoq ejusq Sexagin
bes Sulis estivalibus ex ejusq agris Obligati S. Kondraki ad
ejus Portiones deficientibus eorumq Sepedicti S. Kondraki Juris
Jure perpetuo adjudicandos et exhibendos declarat Quoq Sen
ejus modi, in Primo Loco Sub Lag Sulis estivalis bes per tot
Stadia Incipiens a granicie Brzyska et Protendens ad Vian
a Zawrow Currens inter meta Antehac Lembrzuskie adjac

Leszczynski ab una et N. Kondrath parte ex altera, Item in eodem
Campo Sulcos quatuor incipien a granicie Brylska et Potenden
ad viam Kosielna mr metas ex una ut supra ex altera vero
parte penes agr Methonales N. Gregorij Brzechowski hered
Item in Loco dicto Brzezawie Sulcos estivales tres incipien a
granicie Brzechowska et Potenden ad Urvocie mr metas ex una
ut supra ex altera vero Parte N. Joannis Gozdeckj, Item in alio
Campo sub Lawsky Sulcos tres estivales incipien a via Kuzyka
et Potenden ad viam Kosielna mr metas NN. Joannis Gozdeckj
ab una et Lucae Kondrath Parte ab altera, Item in tertio Campo
sub Kozlowo Sulcos duos estivales per stadia bina incipien ab
agris transversorijs et Potenden ad locum dictum Brak mr ter
metas antehac Lembrzuszczyzna nunc Leszczenszczyzna ex
una et N. Joannis Gozdeckj Parte ab altera, Item Sulcos duos
estivales incipien a granicie Brzechowska et Potenden ad
agrum ejusd S. Lembrusch mr metas ex una ut supra
ex altera vero Parte N. Lucae Kondrath. Sup Bonis praemissis
Kortowko consistens post quos agros Conscriptiones Judicium
ad Intromittendum Ejusd S. Kondrath Mem mr actu Con
tentus addidit Qui Mis destinatus mr eosd agros nunc
mr Possessiones actoris abrg Inseminationibus Sorectis
ac mr alios per NN. vicinos Impertinenter Possessos Qa
tum S. Kondrath ad hoc citra gaenti Nobilitate congregata
Intromisit Investivit mr Paeficaq Possessione relegavit de
quo Ejusdem Mis Relatio. Jam autem Religus agros
mr Inscriptione Obligatoria expso per eund S. Leszczynski
mr Summa ibid Exarata sibi Dependendos quoq Summas
ejus exolutas quent Judicium Sententiat Salvam tamen Qq
petitionem pmisso Sexaginta binas Sulcos seu Summas
ibid se extendentes mr alijs agris D. S. Franciscj Leszczynski
per alios Creditores Possessis ubivis Repercibilibus, Judicium
Suprascripto S. Antonis Leszczynski quatenus citat. vranq agen
di respectu pmisso reservat Penultimum Quo Spectat agros
mr Possessione Obligatoria D. Andreae Rudowski et Pauli Gozdeckj ex
tantes seu Summas ibid haerentes, Judicium Condemnatorium Ea
merarium Sententiat Quatenus S. Joannes Kondrath autor
Summas binas primam quoq Centum Florenos Polon abbe monetae
* detivalium modo primum ex possessione ejusdem mis Leszczynski receptos

Sabbatho ante Festum Sanctae Margarethae Virginis et Martyris in Aõ 1693. alteram Novem decem Tymphorum Sabbatho ante Festum Sanctae Catharinae Virginis et Martyris in Aõ 1697. utrasq coram actis Crenensibus Plocensibus per ol. N. Petrum Kortowski Alberti filium in personam olim N. Hiacinthi Goscicki modo Obligatorio Sup agris in Bonis praesentibus Sitis Inscriptis et quae G. Andreae Rudowski in fundamento quaesitae ab eo ol. N. Hiacintho Goscicki Sup praemissam Summam Centum Florenorum Polonicorum in Obligationem expositam manualis transfusionis, eamq Summam Centum Florenorum Polonicorum albae monetae Jam vero G. Paulo Goscicki Similiter vi Cessionis Manualis Sup altius expressam quotam Novemdecem Tymphorum in Obligatione existentem a N. Andrea Goscicki ejusdem Hiacinthi filio Sibi ostentae hancce quotam Novem decem Tymphorum in vini exemptionis rite et Legitime Provenientem in et Pro Vigilia Festi Nativitatis Sancti Joannis Baptistae in anno futuro 1760 venturam Coram Officio et actis Castrensibus Plocensibus Sub Poena Bonitionis in ibidem in Casu Contraventionis circa manifestationem Coram ipsae actis faciendam Publicamque Solvat et realiter Enumeret Luita Poena 3 MMPP. per actorem Particulare Summa in termino Satisfactioni praefixo. Judicio vero totius in Instanti Solvendae quae est Indulta. Jam autem ipse GG. Rudowski et Goscicki hasce Summas Levent de Levatis quietent ac de Sortibus Seu agris ad tenorem Inscriptionum Obligatoriarum post Levatas Summas praevia Collectione Importatarum in eorum Agros Inseminationum ipsis Concedendas Condescendant Sub Simili Rigore, In Reliquis Praetensionibus ex quovis fonte Pululantibus mr modernas Partes exortis Partibus perpetuum Imponit Silentium Decreti praesentis Vigore.

Thomas Damasius Rościszewski Camerarius Terrestris Pltus Plocensis

AGAD WARSZAWA

Officium Pzens Castrenę Capitl Plocen ad Oblatio
nem Joannis Kondracky Decretum infra scriptum
Condescensoriale in Fundo Bonorum Kozłowko
interpartes intra Contentas p Judicium Terrestre Plo
cenę Camerariatus Platum manuq Gnosi Came
rarij subscriptum reproducentis ad Acticandum
Actisq Pzentibus ingrossandum suscepit in teno
re sequenti (Inseratur:) Orginale ejusdem Decreti
Circa Acta relictum est

Actum in Castro Plocensi idq sub celebratione Ju
diciorum Sabbatho pridie Festi Sanctę Margarethę
Virginis & Martyris Anno Domini 1760

Decretum Cōndle in B. Kortowko
inr NN. Kondracki Leszczynski
ac alios per Iudicium Gnē Plocen
Cameraniatus Latum.

1759. Anno.

615

84

Actum in Borra vario arborum genere exercta Longo dispe-
rentiarum inter Hereditates Bonorum Drzezno Mankyki Jmon
Andreæ Ladomski ab una, et Bonorum Kretski Szlacheckie
Mficorum Bromirska Matris et Pheudri ac Perillustris
Dñi Leonis Canonici Leopolien Sierakowskich Biliorum
ab altera Parte, peresciam de Bonis Drzezno Minor skorucho-
me ad Bona Kretski Szlacheckie duentem Pena Sexta in
Crastino Festi Sanctorum Omnium Anno Dni 1759no.

In Primo robore Decreti Condescensionis in judicijs ordinarijs Jnalibus Tribunalis
Jmi Pena quinta ante Festum Sanctorum Simonis et Jude Apostolorum
anno immediate elapso 1758uo Petitorie inter Partes hinc inde nominatas
ac alias Decreto eidem Comprehensas respectu Limitum expediende prolate
et Subalterna transpositione Primi per Officia ad Causam Limitum Suæ
cameralis, ad Causam eiò juris et facti Burgrabiale Palatinatus Posen
inter easdem Partes Pena Secunda ante Dñi Sancti Bartholomei Apostoli
anno presenti proxime preterita Subsecuta in actas Castri Posen Pena
quinta jam Dei Festi Sancti Lucæ Evangelistæ Jtidem anno presenti Jnno-
vata Decreto eidem Executivo ac Juramentionatis tam primitiva
Limitatione circa determinationem Causæ Granitalis inter Pena Dñi
nno Nienieckie Mori Ladomski ab una et Drzezno Niemianskie Moro-
Drzezynskich ab altera ac Drzezynko Borucharoe seu puste Incis Andry
Marcinieckich a tertia Partibus, quam Subalterna transpositione Termini
inter hereditates in actu sententias Subsecutis ademtis premissa in se adsi-
serentibus, recte cadenti provenien ac Lymè in Diem hodiernam ulti-
dem, judicium presens campestre Cameralij Granitalis et Burgralij
Castren Palatinatus Posen Presen Mficis Bonis ac Rhus Joanne
Truszkowski Cameralio Granitali Bartholomeo Regente Terrestri
Terræ Zostinen ac Matthia Marcinieckie Adamo Oborski Antonio Ja-
sinski, Antonio Cachowski Matheo Skrobacki Antonio Borkowski
Martino Witkowski ac alijs ad actum presen congregatis Cum Mñis
Jmis Jnalis Procido Jacobo Cachowski de Dzieny authentico et sperato
actum presen acclamante et eidem adstante ad Locum differen-
tiarum inter hereditates in actu hodierno sententias condescendendo
provisa Securitate publica actibus judicijs debita, per hunc ad
Mntem in universum denuntiata jurisdictionem suam fundam
init, eaq fundata ob spem adventus Judicij Prius Michaelmen
per Partes utrasq juxta prescriptam regulam Decreti Execu-
tivi impetrati Actum hodiernum ad Diem Crastinam prorogat.
Quidem adveniente Die Crastina Scilicet Sabbatho Postridie
Festi Fidelium Defunctorum anno Currenti resumpta Jus-
dictione sua Partes Mñi actui presen adstanti acclamare

ad sui Compariționem inuenit et eadē ad prouidendum compa
ritionem stringit. Partibus et quidem Spōso Andrea Sadowski, Bo
norum Dzierżnā seu Dzierżyska Mantyki Terra Dobrinen ad Dis
tra Niemiechiego Terra Michałowien Hærede autore pmāliter Ma
gnificis Theodora de Powalskie Bormeiska Judicissa Terrestri
Dobrinen Matre atq Theodoro Antico Sacræ Regiæ Maiestatis
nec non Perillustri Domino Leone Canonico Leopolien Siradien
Filijs Bonorum Hæredibus Stachowie Terra Dobrinen Coheredi
bus Citatis per Mficum Bromeiska Judicissam Terren Dobri
nen Matrem, Suo et Filiorum suorum nomine pmāliter. Illustri
et Mfico Nicolao Spinoza Sadoski Palatino Plocen Bonorum Clarno
Terra Dobrinen Hærede ex collateralitate adiutato per Nobilem Ma
thiam Marowiecki. Mfico Joseppho Korzichi Aspectore Pri Michał
owien Bonorum Kosiny Kretkowey seu Kretki Maior Terra Do
brinen Hærede et Copectore ex collateralitate adiutato pmāliter
Coram Judicio praesen compareñt et Seruen Judiciaiter contouerten Bo
norum Adventus Judicij Prni Michałowien per Partes utrasq principali
agentes requisiti ad Feriam Secundam proxime venturam actum hab
ernum Secundario differt et eundē Mnti praesenti actui adstand rela
mare inuenit. Tandē aduenientē Feriā Secundā post Festum Fidelium
Defunctorum anno currenti proxima Accidente Judicio Terrestri Michałow
videlicet Mfcis Tiburtio Judice et Feliciano Aspectore Bratoblockie
atq Melchiore Zakrzeuski Judice Aspectore omnibus Terra Michałowien
per eundē Mnten Lm Malen Sroviden actui huic appandoren resp
cta Jurisdictione Sua Judiciaria horce officij Succameranalis Palatinat
Plocen una cum eodē Judicio Terrestri Michałowien nunc accedēt Partibus
in Causa praesenti expedire mandat. pro Expedimento Quoniam Partes
Utreq Decreto executivo in punto inuinta adiutationis Collateralium in
actis immediate Campestris ex episden Decreti capedio Satisfacerant Prouin
Judicium praesens Partium Causam ulteriùs prosequi inuenit pro Prose
actione Litis quidē Partes principaliter agend Sub tractu Condescensionis
inter Bona Dzierżno Niemiechi ab una et Dzierżno Ziemianskie ab altera
Parte agitate ad acta Castri Plocen Feria Secunda post Fm S. Laurentij
Martyris anno praesen proxime pratenta per oblatam porrecte In
ordine Satisfactionis Decreto Tribunalis Illmi Petrouiensis ex quo praesen
peragitur condescensio, Documenta Causam praesen tangentia exhibe
comportarent Superq realitatem Comportationis Partes principaliter
agentes hoc in Prno, Mficus vero Josephus Korzichi Aspector Bo
ra Michałowiensis super non existentiam apud ipsa Documentorum
rum ad Causam praesen spectand pro Prno Limitationis Feria Se
cunda ante Fm Sancti Bartholomei Apostoli proxime nunc cur
rentis subsecuta pro acta Castri Plocen subsequi tempore Feriæ
quinta ipso die Festi Sancti Ludi Evangeliste pro prolata Juramen
tum Corporale prestiterunt. Attamen Partes principaliter
agentes Documenta in ante comportata etiam nunc coram
Judicio praesenti instantaneè reponant. Et quoniam Spōsus Sadowsky

Actum Compron

Actum Compromissorialem divisionis in Dzieżno Terrae Michałovien. Gnosorum
Martini et Bartholomaej Bromirskych de Maiori Bromierz Feria quinta
post Dominicam Conductus Paschae per Gnosos Petrum Kozłowski Liszka de
Kozłowo Judicem Castri Plocen. et Bartholomaeum Jezewski dictum Dimbel
Compromissarios Judices Inter eosdem Gnosos Bromirskie factae, primum ad acta
Castri Plocen. Feria Secunda ante Festum Sancti Antonij Confessoris, ac post ad
acta Terrestria Michałovien. Feria Tertia post Festum Sancti Bartholomaej
uno eodemq anno quo Divisio facta est Scilicet 1570mo per oblatam porrectam
Item Donationem per Gnosum Stanislaum Bromirski in Villa Bromierz
tum et in Omnibus Tribus Dzieżno dictis Niemieckie Puste alias Kozu=
chowo et Mantyki Sortium Certarum Haeredem una cum Coniuge Gnosa
Anna Lubowicka in assistentia ejusdem Mariti et Tutorea Famati Christo=
phori Moscicki Scabini magistri de Consensu ejusdem Mariti assumpti, Gnosae
Annae Poska olim Gnosi Nicolai Bromirski Venatoris Plocen. Relictae Viduae
Super totas et Integras Sortes quovis Jure naturalis Successionis et quovis
modo ipsi in Villis Niemieckie Dzieżno Puste Dzieżno alias Kozuchowo
nuncupatis ac Tertio Dzieżno Mantyki dicto spectantibus una cum Cessione de Juribus
tam reformatorijs quam Obligatorijs advitalitio alijsq in genere Omnibus
Coram Judicio Civili Scabinali Brodnicen.# Subalternam vero Donatio=
nem per Gnosum Petrum Bromierski Filium olim Gnosi Bartholomaej
Bromierski in Bromierz maiori Haeredem, eidem Gnosae Annae a Krasowo
Poska Relictae Consorti olim Gnosi Nicolai Bromierski Venatoris Terrae
Plocen. in Unieski etc Haeredis Super totas et Integras Sortes Suas acquisi=
tas devolutoriasq in Bonis Haereditarijs Dzieżno Kozuchowo et Dzieżno
Mantyki dictis in Terra Dobrinen. et Districtu Rypinen. sitas in Arce
Ciechanovien. Feria quinta post Festa Solennia Paschae, recognitas, tum
Cessionem per eundem Gnosum Petrum Bromierski eidem Gnosae Poska Super
Omnes Inscriptiones Summasq pecuniarias quascuis eidem ac olim Gnoso
Bartholomaeo Bromirski Parenti ipsi per quascunq Personas factas
ad Bona Dzieżno Mantyki in Terra Dobrinen. et Districtu Rypinen.
sita referentes, atq Submissionem per eundem Gnosum Petrum Bromir
ski ejusdem Gnosae Poska in ordine Gnosae Sophiae Kolumbowna Consortis
Suae ad acta Castri Zitominien. vel Luceorien. in decursu unius anni
et Sex Septimanarum Statutionis ad approbandam praemissam Dona=
tionem, ~~Haemon Donationem~~ uno eodemq actu Feria quinta post Festa
Solennia Paschae in Arce Ciechanoviensi Subsecutas In Terminisq
Terrestribus Rypinen. Feria Secunda post Festum Sancti Francisci
Confessoris uno eodemq anno Millesimo Sexcentesimo Vigesimo Secundo
per oblatam porrectas et omnes transactiones factas. Mficus quoq
Bromirska Judicissa Terrestris Dobrinen. et Mater ac Mficus et Perillustris
Rndmus Sierakowscy Complanationem Inter Gnosos Albertum in
Dzieżna Suminskij Burgrabium Castri Terrae Dobrinen. olim Casimiri
ex olim Gnosa Marianna Mazowiecka progenitum Filium et Barbaram

Die Septima Mensis Martij

de Riedzwiedzkie Coniuges Bonorum utrorumq Drezno in Palatinatu Culmensi Terra Michalovien nec non in Terra Dobrinen Districtu Rypinen iacentium Haredes ab una, et Ignor Michaelem Petrum Matheum Edwodzkie, Adamum Michaelem et Paulum Miezopol skie Fratres inter se Germanos Petrum Bromierski Suo et Consortis sua nomine, Matthiam Skrobocki et Hedrigum Edwodzka Coniuges Bonorum kretki Szlachechie Haredes et Possessores Suis et alterum Nominibus ex altera Parte in ordine erectionis Sepulcrorum ab angulo inter Bona Kldno Kretki et Drezynko in quo Lapis cum tres Cruibus excupis Inter Bona Kretki Szlachechie et Drezynko mediante interpretatione impetratione Ignor Stanislai Starozypinski Camerarij Granitialis Terra Dobrinen Die Decima tertia Novembris 1720 mo in Drezno fritam manibus earundem Partium et annexa Subscriptam, adextremum Actum erectionis Sepulcrorum in loco Campestri Inter Bona Drezynko et Kretki minor Feria quarta post Festum Sanctæ Catharina Virginis anno eodem vigore Supramen Complanationis per Ignorem Stanislaum Starozypinski Camerarium Granitialem Terra Dobrinen insufficienter subsecutum et ad acta Castri Sochaczovien Sabbatho in Crastino Festi Sancti Laurentij Martyris anno presenti tam eandem Complanationem quam huncce actum Campestrem per oblatam porrectos reponendi, Satisfactione hac in parendi Decreto judicij sui adinventa, hoc idem judicium Partibus causam prosequi iniungit, In Prosecutione ad revisionem Ductuum Partium utrarumq Sese conferre declarat. At post Partes utraq judicium presens Campestre versus plagam meridionalem super loca paludosa judicium presens Campestre locavit subsecutis eodem In loco Sepulcrum minus notabile cum Lapide desuper iacente Cruibus excupis designata remonstravent, hunc Lapidem et Sepulcrum in Borra vario arborum genere excreta existentem angularem Bona Kldno Illustris Mfici Podalis Palatini Ducis hereditaria paretalitez Bona vero Drezynko Mantyki ad orientalem plagam Bona autem Kretki Szlachechie ad plagam occidentalem angulariter distinguentem nominaverant, Et Comparentes Honesti Georgius Janka David Kletka et Joannes Lentflesp vigore Contractus Sui in Bonis Kldno Commorantes de concurrentia trina hereditatis Bonorum Superiusdictorum Kldno Kretki et Drezenko Mantyki, proprietateq borrarum et Silvarum ignari se aperuerent. In probationem quoq concurrentia hereditatum praemissorum Bonorum Haredes Bonorum Kretki Szlachechie Superius de actu Commotatam Complanationem et actum Campestrem Ignori Starozypinski Camerarij Granitialis Palatinatus Terra Dobrinen reproduxerent, eaq reproductione subsecuta Partes utraq judicium presens se sequi affectarunt, et versus Septentrionem

nem Partes utraq gradiando et sibi mutuo ductum agnoscendo pro
reali Civiter Semiquatuordecem perticarum qualibet pertica Semi octo
cubitos Continente monticulum rotundum ~~insuper~~ Sat notabilem
ostenderent et verum esse Scopulum aperuerant, ab eo vero
Scopulo ultanius procedendo loca paludinosa circumveniendo
et inter haec loca Pr Sublimioribus Locis remonstrando
Similes Scopulos quatuor unum ab altero aliquot Stadijs distans
in ulterior vero tractu ejusdem Ducatus penes viam de Bonis Dzierżen-
ko ad Bona hereditaria Szlacheckie Currens Sextum Scopulum, Item
Septimum in pede montis Super prata dicta golizny, Octavum
ex opposito Villae Colonia Jmon. Radomskich penes Subalternam viam
obsoletam de ejus Bonis Dzierżenko dicta Mantyki ad Bona
hereditaria Szlacheckie Duentem Nonum penes fossam, omnes
Scopulos Similes prioribus tam in rotunditate quam elevatione
unanimiter eosdem agnoscendo pro veris Scopulis remonstrarent
et ibidem eadem Partes priorem actum Campestrem continuatum
esse allegaverunt Protestatur Mpius Korzicki Assessor Judicij Dnis
Michaelmen Haeres et Possessor Bikowicz et hereditatem Maior cum
attinentijs contiguitatem cum Bonis hereditariis antehac Nobilium
adpraesens Mpii Theodora de Kowalskie Bronisska Judicissa
Terrestris Dobrinen Matris tum Perillustris et Rndmi Leonis
Canonici Lagovien et Mpii Theodori Sacrae Regiae Maiestatis Aulici
Secretarii Pibiorum nec non Dzierżenko Korzuchowe et Drie-
zno Niemieckie Jmon Andreae et Agnetis de Marowieckie Ra-
domskich Conjugem hereditarijs habentium Solennem in et
contra eosdem Jmon Radomskie Comites ac eosdem Mpium Bromi-
skea et Perillustrem Andream ac Mpium Secretarium intulit in
ferq Manifestationem una cum protestatione idq ratione
per ipsos nullo in titulo adoratum cum protestante ratione dilem-
tationis Bonorum Dzierżenko Korzuchowe et Driezno Niemieckie
ac hereditariis Nobilium cum Bonis hereditariis Maior Mpii Prote-
stantis hereditarijs tam ad minus quam ad majus subsellium
Lmi habentem nec interposita quadam cum Mpium Protestanten
protestatione ratione ac si avulsionis frudumen ipsis nec in de-
cretum Tribunalis Lmi Petitorium inter haeredes et Possessores
Bonorum Driezna Ziemianskiego ab una et Haeredes ac Posses-
sores Driezna Niemieckiego ad adoratum ejus protestatum Mpii Pro-
testantis citato in eodem Decreto non expresso. Dein Mpius Protes-
tans Sistendo gradum Partibus ulterius procedendi et Limites
Bonorum hereditariis Maior transcendi Item ac Item

Manifestatus et Protestatur eandem Protestationem Judicio praesenti in Schedo porrigendo. Reprotestatur Mścia Theodora de Swalskie judicissa Terris Dobrinen Mater Suo et Filiorum ejusdem ex priori voto progenitorum Bonorum Hereditari in Terra Dobrinen Coheredum alg Socius Andreas Zadomski Bonorum Drezno Mantycki in eadem Terra Dobrinen Sitorum Stares Mścium Josephum Korcicki Assessorem Terrem Michalowien Bonorum Hereditari post Ludovicum Bispa dividentem Michalowien a Dobrinen Certas in eo quod ipse ulteriorem Ductum ad mentem Decreti Tribunalis nulliter et illegaliter in protellationem iustitia quirimo in avulsionem fundorum Reprotestando simplici Manifestatione non vero Termino aliquo contra Decretum ex quo actus praesens peragitur continuandum denegat iam enim Reprotestantes Conformando se ad Ripsationem Scopulorum in anno 1720 per officium Campestre Dobrinen Mścia Bromirska in Partem Dextram Incolis autem Zadomski recte in Septemtrionem Ductum eundem dirigendo expedire intendebant Quare Reprotestantes Cernentes apertam et evidentem per Mścium Korcicki Judiciariam iteratam atq iteratam Similiter in Schedo causa Protestationem porrigendo Reprotestantur. Judicium Terre Michalowien attenta Manifestatione Superius Connotata in Schedo porrecta per Mścium Josephum Korcicki Assessorem Terrem Michalowien facta Causam praesentem ad Judicia Tribunalis Ill Petricovien pro resolutione manifestationis hujus remittit judicandam et Partibus ejusdem Judicii Primo Comparendi paratum peremptorium Conservat Decreti praesentis Vigore. Ita quoad Terrestrem Ductum Ripsa.

Teburcius Valerianus de Beato Stoky Rita
to Bloch Judex Terre Michalow mpp
Felicianus Białobłocki mpp
Judex Terris Michalow Assessor
Melchior Drywa Zakrzewski mpp
Assessor Judicij Terris Michalow mpp

Officium vero Campestre Granitiale Palatinatus Sloc Partium utrarumq; Recepitationibus inter se pro et contra factis Examinatis. Et quidem pro Zadomski Bonorum Dreżynko Seu Drezno Mantycki Hereditis Bonorum Kretki Hereditatis Mścis Korcicki Assessoris Terris Michalowien et Collaterali Civitate adiutati hoc in loco cum Bonis Suis praeditis Drezno Mantycki nullam Contrajustatem habere, at Ductum hunc inter totius dicta Sua Bona

Drezno

Dzierno Mantyki cum hinc Bonis Kretki Szlacheckie hereditatis
Mpcue Bromirska et Mpci ac Perillustris Sierakowskich ulteriùs
rectè versus aquilonem ad torrentem dictum Pissa Terram Dobrinen
cum Terra Michalowien distinguentem, angulos suos Bonor Dzierno
Niemieckie Terra Michalowien ac Kretki Mpci Storichi Apteporis
Terrestris Michalowien in quadrino Conterrentia constitutos protensum
esse inferentis et eundem Ductum continuare ad hunicc Torrentem
dictum Pissa effluentis, Haredem vero Bonorum Kretki Szla-
checkie Terra Dobrinen, Ductum hunicc cum Bonis Dzierno Mantyki
Similiter Terre Dobrinen non rectè protensum esse versus in gyrum
in Partem dextram fossa hac super quam Scopulus per Mpcium Storichi
Apteporem pro angulari allegatus exstat, inter plagam Septentrionalem
et orientalem ad parietem Bonorum Dzierno Niemieckie Terra Mi-
chalowien Torrentem dictum Pissa Superiùs mentionatum directum
esse asserentium, et post determinationem Ductus Haredis Bonor
Dzierna Mantyki ab hocce Scopulo pro angulari et determinali per
Mpcium Storichi Apteporem Terrestrem Michalowien nullitèr appellato
Ductus Sui expeditionem sopiendo Torrente Pissa tenus intendentium.
Attentis Suprascriptis illatis propositionibus et authenticis prorecensi-
bus Documentorum probationibus super existentia Bonorum
Dzierno Mantyki et Kretki Szlacheckie in Terra Dobrinen Szlorum
nunc distinctandorum facti, Suspensa tantisper resolutione Supraser-
pta Protestationis sistendo Continuationem Ductus per Mpcium Stori-
chi Apteporem Terrem Michalowien facta, ac Reprotestationis Stare
dicti Bonorum Dzierno Mantyki et Kretki Szlacheckie ius Schedis
porrectarum Superius insertarum Continuationem Ductus hucusque fa-
ctam Jadomski Bonorum Dzierno Mantyki Haredi, ex quo tam Bona
eadem Dzierno Mantyki quam Kretki Szlacheckie in Terra Dobrinen
existant, et Mpcus Suprascriptus Storichi Apteporis Michalowien
Continuationem Ductus in Terra Dobrinen sitis intimat et eundem se-
qui declarat. Verum Quoniam Judicium Vre Michalowien in deter-
minio Continuandi Ductus super Torrentem dictum Pissa Terram
Dobrinen cum Terra Michalowien intermediantem in vigore Decreti
executivi attentare recusat, Causaq presens ad Judicia Tribunalis
Rmi Petitorien attenta Manifestatione Mpci Storichi Apteporis
Rmi Petitorien in unam Sententiam sue cum officio Ca-
meralis Palatinatus Plocen non convertendo fecit Igitur et
officiosa sua Camerale Palatinatus Plocen Causam
pro resolutione Sententiarum discrepantium Judicandam
ad Judicia Tribunalis Rmi Petitorien Conservando in ibidem Partibus
Omnibus Terminum Comparendi peremptorium, Vicibusque a more ob-
servandis Partium expungendi, Partes a vicinis
Partes a Dispensionibus Decretum Provisionale Qualenus Partes a vici-
lentis Damnis priùs excisione borrarum et Sylvarum usus fructu Lo-
corum vicinorum Sub Damnis Poenis ac Banis Legibus Rmi Palatini Tribunalis
ereti praesidio vigore Josephus Zielinsky Cameralium Practicus Plus Plocen mpp

ad Causam eandem pluralitate votorum clarorum in Judicio Personis subsistendum, concludendi, Remissionem

Officium presens Castren. Capit. Plocen. ad oblationem Thomae Potrykowski Decretum infrascriptae Condescensionale Remissionis ad Judicia Tribunalis Rni Petriovien. facta per Judicium Terre Michalovien. ac Officium Succamerariale Plocen. in Fundo controverso Bonor. Dziernis promulgata, manibusq. Eorumq. Judicum subscriptis reproducen. ad Actitiam Actorq. praesen. ingrossanda, suscepit in Tenore sequenti, inter Originale Eiusdem Decreti circa acta relicta

In Castro Plocensi Feria Sexta post Dominicam Judicia Quadragesimalem proxima Anno Domini 1760

85 #

624

Actum in Bonis Villae Slepkowo Nobilium idq in Termino Condescensionis partibus per suum Judicium praefixo Feria Secunda post Festum Omnium Sanctorum proxima Anno Domini 1759. Coram G. Thoma Rościszewski Camerario Terrestri Pltus Plocen in praesentia G.G. Thomae Pęsinski Andreae Zochowski tum N. Antonij Rybel nec non M. R.G.P. Joannis Jakubowicz de Ciotkowo Magna authu et Jurati ad actum praesen acclamanc assumpti eisq adstan

Qui quidem G. Camerarius vigore Decreti Judicij Trnis Plocen de actu ejus in Plocko in Terminis Communibus Trribus Feria Secunda pt Dni Rogationum anno proxime elapso 1758. inter NN. Slepkowskie prolati. Quo nimirum Condescensio Judicij Sui Camerariatus unius absentia non Obstante Captato tempore Partium mutuo Sumptu intuitu impingendae comportationis quorvis documentor Causam praesen evincen per partes praestanc Legalitati comportanc transactionum cognoscendae Resolvenc Cassanc vel approbanc quibus resolutis Satisfactionis omnimodae cui et a quo Juste Provenent Sententianc Inquisitionis si opus fuent expediendae Juramentor ubi necessitas postulavent a quo debebit excipienc Summar Creditor adcitanc Liquidanc Praetensionum Fundi Inquirenc et Investiganc Particinq Finaliter pro Exigentia totius negotij decidenc et dijudicanc ac moderanc. Pro quo termino Condescensionis Partes ubiq Creditores adcitare, adcitanc vero Sub Poena Bacnis Parere tenebunt ad B. praesentia Slepkowo est assignata, Itaq ad fundum Bonor in actu expressor Condescendit Jurisdictionenq Suam Officiosam Praecustodita Prius pace et Securitate Publica circa actus Officiosos Observari Solita Fundavit, Qua Fundata Partes ad Sui praesentiam Inscribendamq

Scendit

Compantionem pdicto Mli acclamare intimavit Quo in ter
mino acclamatorio Partibus et quia G. Jacobo Slepkowski
actore prlter. N. Valeriano Slepkowski citatis simul et
actore prlter. Adcitata p G. Jacobum Slepkowski M. There
sia de Kempskie ol M. Georgij Matusiewicz Capitanei Sto
dicen relicta consorte vidua prlter, Relicta et Successoribus
ol G. Feliciani Ciotkowski similiter p G. Jacobum Slepkowski
adcitatis per G. Marthan de Rostkowskie Ciotkowska Matrem
et Thomam Ciotkowski filium, suis et aliorum filij et fili
arum fratris et Sororum nrorum nnibus prlter comparen Judi
cium Satisfaciant Partes utraq Decreto Judicij Trnis Plocen
(ex quo psens peragit Condescensio) in puncto injunctae
Creditorum ad B. eaq concurren adcitationis censet idq in
stantanee, Et Quoniam G. Jacobus Slepkowski in Satisfactio
nem ejusq Decreti M. Theresiam de Kempskie Matusie
wiczowa Capitaneam Stoclicen vel tum Relictam et Successo
res ol G. Feliciani Ciotkowski p psen termino Condescensio
adcitavit Copiamq adcitationis p M. R. G. P. Ivannem Jakub
bowicz de Ciotkowo authcum et Jurat recognit suoni Judi
cio Producit Ideo Satisfecisse eumq G. Slepkowski Decreto Ju
dicium adinvenit Jam vero Siquidem G. Valerianus Slepko
wski citatis simul et actor eorum Creditores ad mentem Decreti non adcitavit
Copiamq juxta solitam praxim in Verificationem Sub
secutae adcitationis non reponit Quam obrem contraveni
eumq G. Valerianum Slepkowski Decreto Judicij Trnis Plo
Judicium arbitrat et in vim Commissae Contraventionis
Solvat Poenam Simplicem 14. MMPP. parti nempe
G. Jacobo Slepkowski et Judicio per medium in Instan
Sub Poena Bannis in determinio psen Condescensionis
Publicanda Ulteriusq Causam psen Prosequi injungit In
Prosecutione Judicium accingendo se Executioni Decreti
Judicij Trnis Plocen teneri Partes utrasq etiam et adcita
Comportare ad Suum Judicium quaevis munimenta Cau

pcem enucleam censet idq instantanee, Comportavit G. Jacobus
Slepkowski actus 1mo Contractum in Ordine Resignationis Sor
tis Certae hic in B. Slepkowo Nobilium Jacen in Otolinko die 31
Julij in aõ 1744. inter NN. Jacobum ab una et Valerianum
Parte ab altera Slepkowskie fratres inter se germanos Con
scriptum, actisq Castren Plocen Sabbatho ipso die Festi S.
Petri in Vinculis anno eoque per Partes utrasq roboratum, ex
post, abrenunciationem Officiosam de B. Paternis et Maternis
per eumq N. Valerianum Slepkowski ex re lucrative a Matre sua Supplemmaq certa cessionis ~~ex re lucrative~~ Coram
actis Castren Plocen F. 3tia pt Dni Laetare Quadragesimalem in aõ
1737 cum facta Bonor eorumq alijs fratribus donatione reco
gnitum, tum Manifestationem ex Instantia G. Jacobi Slepkowski
de nullitate Contractus ejusq resignatorij ex ratione non Exolu
tionis restantis pptio concertatae summae provenien alijsq ra
tionibus in eaq manifestatione expressis similiter coram actis
Castren Plocen F. 2da ante Fm S. Margarethae V. et Marty
ris in anno 1757. Interposita, nec non Cessionem Authenticam
p N. Mariannam Slepkowska virginem adultam Sup Portionem
Suam ex B. Paternis et Maternis Jure naturae respicien in Per
sonam moderni actus G. Jacobi Slepkowski fratris Sui per ra
tionem victu et amictu honesto toto tractu Vitae Provisionis
itaq coram actis Castren Plocen Sabbatho in Crastino Festi Vi
sitationis G. V. Mae in aõ 1756. Subsecutum, tum Manifestatio
nem in ordine Corroborationis pmissae factae Cessionis per
eamq N. Mariannam Slepkowska Virginem similiter Coram
actis Castren Plocen F. 2da pt Dni Ramis Palmar Quadra
gesimalem anno Elapso 1758. Interposita ad extremum Re
gestrum frumentor ac rer mobilium per eumq G. Valeria
num Slepkowski a moderno actore G. Jacobo Slepkowski li
citate acceptum manualiter sine data anno Subscriptionem
manus Conscriptum. Jam vero G. Valerianus Slepkowski itaq
Contractum Resignationum intuitu Sortis Bonor Slepkowo
inter eosq NN. Slepkowskie confectum actisq Castren Plocen

solidatum atq Officiosam traditionem nonnullorum agrorum hic
in B. Slepkowo Nobilium Lit. in Summa restanti Cen
tum Octoagnita Tymphorum et Sextariorum duorum idq ex Sum
ma Originali Quingentorum Tymp. Decreto Terrestri Zaw
skiensi adjudicata provenientem per G. B. C. P. prore NN. Kre
ciejewskich Sui in B. Slepkowo Sorteq deserta NN.
Slepkowskich expedita in actaq Castrensi Plocensi F. 4ta pri
die Festi S. Mariae Magdalenae anno 1756. insertam
tumquoq M. Theressia de Kempskie Matusiewiczowa
Capitanea Stoclicensi ad citatam Scriptum Manuale de da
ta ejus in Goslice 10 Aprilis in Ao 1737. Sup Summam
Ducentorum Tymp. in Vindicationem Successionis in
B. Kargowino se se extendentis Contractam per NN. Vale
rianum et Jacobum Slepkowskie in rem ol. MM. Geor
gij Matusiewicz Capitanei Stoclicensis demortui et Theressiae
Kempska Superstitis protunc invicem conjugio datum, tum
Processum respectu ejusdem Summae videlicet Decreta bina
Primum F. 2da in Crastino Festi Purificationis G. V. Mae
in anno 1744. inter MM. Matusiewicze Capitaneos Sto
clicensis actam ab una et GG. Slepkowskie citatam parte ab
altera in Judicijs Castrensibus Plocensibus Latum, quo nimirum in juris
G. Valeriano Slepkowski in Sequentem Judicijs Sup exolutio
nem realem ejusdem Summae Evasio alter autem similiter
in Judicijs Officij Castrensis Plocensis F. 2da post Dom. Laetare Quadra
gesimalem in Ao Subsequenti 1745. inter easdem Partes
Promulgatam Quoq Judicijs G. Valerianus Slepkowski Sup Dator
G. Zalnicwski Bonorum Goslice Administratori tres au
reos hungaricatos, ac duos Imperiales, tum quoq Sup
damnum in Frumenti Licitato modo acceptis ad q
tam Viginti Octo Florenorum Polonicorum habitum constitit Re
stansq Summa Centum Viginti quatuor Florenorum Tymphorum
et Sextariq unus exclusis praecensitis Summis Juramento
Evictis ad exolvendam ipsam MM. Matusiewiczom pro tempore

in eorum Decreto expresso una cum Poenis trium et Simpli
ci 14 MMVV in sublationem Condemnationis Solummo
do per S. Valerianum Slepkowski hocce Decreto est assi
gnata, Deniq Manifestationem cum Publicatione ex
Instantia MM. Matusiewiczow, cum eumque S. Valeri
anum Slepkowski ratione non exolutionis recensitae
Summae cum poenis altiusposita in termino Satisfa
ctorio nempe F. 6ta in Crastino Festi Nattis S. Joannis
Baptistae in ao 1745. coram actis Crnis Plocen. facta. Ad extre
mum traditionem Officiosam hic in B. Slepkowo
F. 4ta post Fm Visitationis S. V. Mae in anno eorum agrorum
nonnullorum in Summa cum Processu Obtento reducta
ac si efficienti Ducentorum Octo Florenorum Polon. grossorum decem
Solidorum duorum [illegible] ac eorumque MM. Matusiewiczow
expedita ad actaq Crnis Plocen. Sabbatho post Fm S. Mar
garethae V. et Martyris in ao eorum per Oblata porrecta
Jam vero Relicta et Successores ol S. Feliciani Ciot
kowski non nisi transfusionem Autheam per N. Valeri
anum Slepkowski Super Summas binas Primam quin
centum quinquaginta Tynf ex Summa Majori Tre
centorum Tynf per Ptio Sortis Bonorum Slepkowo Constitu
ta Provenientem S. Jacobo Slepkowski exolutam
alteram vero Viginti trium Aureorum Hungaricatum ac si
ex Praestita Satisfactione in personam ol S. Feliciani
Ciotkowski coram actis Castrensis Plocen. F. 6ta post Dnm Invo
cavit Quadlem in ao elapso 1758. recognitam, tum Scri
ptum reversale in Lubiewo die 22 July in ao 1752. per
N. Valerianum Slepkowski citatam Super quotas binas
Primam quinquaginta Tynf alteram quindecem
Tynf ab eorum ol S. Feliciano Ciotkowski in necessita
tibus suis acceptas in rem ejusque ol S. Ciotkowski da
tum Comportarunt, In qua Comportatione Partes utrique
Persistunt, Sufficientiorem q a se abinvicem praestandam non
urgent

629

Ideo Satisfactione in Commissis adinventa Partibus in negotio Principali experiri mandat In Experimento De nuo Controversijs Partium exauditis et quae Partis actoreae in Fundamento illatae coram actis Authus Rni de non exolutione restantis pro Pretio provenien Summae et pro consequens Comissa Contraventione Contractui pro hanc rationem vitiato nullitateq ejus manifestationis, actu et anno Superius connotatae Cassationem Contractus Resignatorij inter eunae actae ab una et N. Valerianum Slepkowski parte ab altera confecti Subsequendam Petentis, quo Cassato retro Solutionem Summae pro Pretio Constitutae adrationaliter a Jurisquaesitore Levatae offerentis, Dimissionemq Sortis Pribatae Pstanae Cupien Partis vero Citatae Approbationem ejusq Contractus ac Resignationem sup eamq Sortem vi ejusq contractus per modernum actae Authae recognoscendam efflagitantis, Adcitatae autem Solutionem Suarum Summarum ex documentis apparen Pstanae Ptenden his itaq bene intellectis illationibus et Controversijs, Quando quidem Judicio Suo probabiliter Compertum est N. Jacobum Slepkowski Contractum in Ordine Resignationis Sortis in B. Slepkowo Jacen de data ejus in Otolinko die 31 Julij in ao 1744 cum G. Valeriano Slepkowski conscriptum actisq Castrae Plocen actu et anno Superius connotatae corroboratum Statuisse Summamq Trecentorum Tynfs ultra onera pro Pretio dictae Sortis Concertatam hocce Contractu modernum Citatae G. Valerianum Slepkowski ad exolvenda se se Obstrinxisse, Ast tamen nonnisi Centum quinquaginta Tynfs eunae Jurisquaesitorem Obloquente Pmisso Contractu eius Suo Jurisdatori Solvisse Restantem vero nempe Similem Summam Centum quinquaginta Tynfs ad hocce tempus eius actori non enumerasse

Donationem omnino de lege necessariam, Promissa ex ratione
non Subsecutam esse, modernum autem Actorem S. Jaco
bum Slepkowski ad haec facienda commotum, manife
stationem de nullitate et Insubsistentia praedicti Con
tractus per rationem non exoluti totalis praetij, cum
Oblatione restitutionis adrationaliter Levatae Summae
coram actis Crenensibus Plocensibus intulisse, aliasque rationes hunc
ce Contractum Semper Sufferentes suo in Judicio ex
ponisse, Quam ob rem Cassato eodem Contractu de data
et anno Supra expresso, eundem S. Jacobum Slepkowski
in jus haereditatis Sortis praelibatae Bonorum Slepkowo
Nobilium praevia exolutione Centum quinquaginta Tynfos adra
tionaliter pro praetio perceptae Judicium reinducit ac Introdu
cit Suique resoluto promisso Contractu. Quo Spectat Summam
restantem Centum Viginti quatuor Tynfos et Sextarij unius ex Sum
ma majori Ducentorum Tynfos provenientes per M. Matu
siewiczowa a N.N. Slepkowskie tam Vigore Scripti
manualis eiusque Servientis quam Decreti Crenensis Plocensis cum
Poenis in Decreto eodem Secundario exaratis Solvi praeten
sam, Quoniam N. Jacobus Slepkowski ex eadem Originali
Summa Ducentorum Tynfos ad Scriptum manuale Con
tracta nihil Participaturum Inscienterque in Scripto
Super hocce debitum se Subscripturum Imo Integram
Summam tam Parata Pecunia quam frumentis per
ceptam per eundem S. Valerianum Slepkowski Levaturum
Infert, Eoque intuitu ad Juramentum Corporale se omni
no trahit, Ideo admissibili eodem S. Jacobo Slepkowski
adhunc praestandum Juramentum adinvento addictae M.
Judicij hic apparitor ad Pronuntiandum Juramentum Lo
tham idque instanti praestitit ut S. Jacobus Slepkowski Lo
tha Supra Posita per suum Judicium deprompta, qua
Comprobatione attenta, eundem S. Jacobum Slepkowski a
praetensa eiusdem M. Matusiewiczowa praestanda Satisfactione
Liberum facit

631

Liber facit Imo hancce Summam eiusdem M. Capitaneae Pro-
venientem per eundem G. Valerianum Slepkowski ex Sum-
ma Superius expressa Centum quinquaginta Tyn-
ff. pro dicta Sortis Levata exolvendae Judicium Arbi-
trat. Decernendo Quatenus is idem G. Jacobus Slepko-
wski Summam Centum Viginti quatuor Tyn. et Sex-
tarij unius Decreto Judicij Officij Castren. Plocen. De-
~~octo Supra~~ ~~Connotato~~ cum Poenis nempe Licita
3. MM. ac Simplici 14 MM. adjudicatam in Florenos
reducendo efficientem iunctis Poenis Centum Octoagin-
ta quatuor grossorum viginti Solidorum duorum ex Summa
eiusdem G. Valeriano Slepkowski modo ut Supra expressum
est provenientem in et pro Vigilia Festi S. Andreae Aposto-
li anno praesenti proxime ventura coram Officio et Acti
Castren. Plocen. praevia in rem ejusdem N. Valeriani Slepko-
wski recognoscenda quietatione eiusdem Mfcae Matusie-
wiczowa Capitaneae Stockicen. sive ejus Plenipotentiae
sdq sub Poena Banitionis in Casu Contraventionis in-
ca manifestationem faciendae Publicanae Solvat et
realiter praecisis omnibus diffugijs enumeret Licita Poe-
na 3 MM PP. Parti in termino Satisfactioni praefixo
Judicio vero totiusque in Instantiam Solvendae M. vero Mat-
siewiczowa eandem Summam Levet de Levata quietet
ac de agris officiose traditis Summae ejusque Obnoxijs ad tenorem
traditionis condescendat ac in praesentia Mlis et duorum Nobilium
in possessionem moderni actus G. Jacobi Slepkowski exolventis
absq inseminationibus in triduo post Levatam Summam
dimittat, Sub Simili Rigore. Condemnationem vero Supe-
rius de actu Connotatam in termino Satisfactorio ex vi
Contraventionis Decreto Judicij Officij Castren. Plocen. Super
N. Valeriano Slepkowski ex parte ejusdem M. Matusie-
wiczowa Obtentam, Calculo ex ipsa agris per mentionatam

M. Capitaneam Stoelicen. vi Officiosae traditionis in
rem ipsi Subsecutae Possessis reddi juxta Legem Solitum
Praxim debito delendam ac annihilandam declarat
Quo attinet Cathegoriam Relictae et Successor. ol. Gnosi
Feliciani Ciotkowski ad Suum Judicium Introductae, si
quidem Judicio Suo documentaliter Probatum est G.
Valerianum Slepkowski Primo Summam Quinquaginta
Tynf. ad Scriptum manuale in Lubiewo die 22 Julij in
anno 1752. datuatum ex post Subsequenti tempore
quindecem itidem Tynf. attestante manus ejusdem G. Vale
riani Slepkowski inferiori in eodem Scripto Loco Subscri
ptione ab ol. G. Feliciano Ciotkowski in necessitati
bus Suis contraxisse quas Summas efficientes Sexagin
ta quinque Tynf. ad hocce tempus non exolvisse, Qui nimo
transfusionem authenticam coram actis Castren. Plocen. Fa
cta post Dni Invocavit Quadragesimalem anno Elapso
1758. Sup. Summas binas primam Centum Quin
quaginta Tynf. pro pretio exolutam, alteram Viginti
trium aureorum hungaricarum, quasimodo G.G. Krzeciejewskim
Pacificatam in personam ejusdem ol. G. Feliciani Ciot
kowski ac si ex postita Satisfactione recognovisse
Enim tamen eundem ol. G. Ciotkowski nihil pro eaque
cessione praeter Supraposita Summas eidem G. Valeriano
Slepkowski agnoscentibus id ipsa relicta et Successori
bus memorati ol. G. Ciotkowski tribuisse, Imo gra
tuito modo hoc jus cessionis a moderno Citato G.
Valeriano Slepkowski Obtinuisse, Ideo Judicium pro
invalida ac Insubsistibili eadem transfusione declarata
praecensitam Summam Sexaginta quinque Tynf. realiter
affirmante eodem G. Valeriano Slepkowski debitam per
eundem Solvendam Judicium Statuit, Decernendo Qua
tenus

633

S. Jacobus Slepkowski hanc Summam Sexaginta
quinque Tynf. intercedendo cumq. Citatum in et
pro Vigilia Festi S. Thomae Apostoli anno praesenti
prime ventura coram Officio et actis Castrensi
Plocensi Sub Rigore Superius apposito cuiq. Reli
ctae ol. S. Feliciani Ciotkowski ad manus praevia in
rem persolvenda facienda Cessione cum poena Lui
ta hinc MM PP. Solvat et realiter enumeret
Salvam tamen Repetitionem cuiq. S. Jacobo Slepko
wski in alia Summa ubivis reperibili videlicet
Viginti hinc Aureorum hungaricalium Gnoris Krzycie
ciowskim per S. Valerianum Slepkowski Pacificatae
praecensitae Summae Sexaginta quinque Tynf. ad ex
vendum praefixae Judicium reservat et praecustodit Pe
nultimum Restantes quinque Florenos grossos Novem
et Solidum unum ex Summa toties dicta Centum
quinquaginta Tynf. ultra onus Mfica Matusie
crowa praefato S. Valeriano Slepkowski Proveniens
hordeo per eumq. S. Valerianum Slepkowski a mo
domo actore Licitate accepto, in Regestroq. ex pr
Compensandas Judicium arbitrat. Decreti praesenti
vigore.

Thomas Rosciszewski C. T. P. Plocens.

[illegible]

Officium praesens Crem Capitulo Plocen ad Oblationem G. Antonij Rytel Decretum infrascriptum Condescensionale in Fundo Bonor Stephano Nobilium inter Partes introcontentas per G. Cameranum Terrestrem Plocen promulgatum manuque Eiusdem G. Camerarij Tabulae reproducendum ad Actuandum actisque praesentibus ingrossandum suscepit in Tenore sequenti /: mercatis :/ Originale Eiusdem Decreti circa acta relata

In Castro Plocen Feria Secunda in Crastino Festi S. Catharinae V. et Martyris Anno Dni 1759.

Decretum Condescen
sionis in B. Stephowo
Nobilium mr S.S. Step
kowskie per Judicium
Trre Plocen Camerariatus
Latum

1759 Ano

86 Actum in Fundo Bonor. Brochocinko idq in Termino condescensionis per Judicium Terrestre Plocense Cameranatus Partibus determinato F. 4ta ante Festum Sancti Martini Episcopi proxima Anno Dni 1759. Coram S. Thoma Rosuszewski Camerario Terrestri Plocensi praesentibus Gnosis Adamo Milodrowski Burgrabio Castren. Plocen. Stanislao Brochocki Antonio Rytel nec non M. R. P. Ivanne Koraczek de Villa Brochocino Authentico et Jurato ad actum praesen. ac clamanc. assumpto eiusq. adstan.

Suprascriptum Judicium Terre Plocen. Cameranatus ex vi Decreti Judicij Terris Plocen. de actu epis in Plocko in Terminis Communibus Terribus F. 4da pt Dni Rogationum proxime praetenta Anno Curren. mr N. N. Leszczynski Pomianowskie actor ab una et SS. Turskie conges Trębinskie atq alios utar parte ab altera Promulgati, Quo mediante Condescensio Judicij dici Cameraniatus unius absentia non obstante Captato tempore ad fundum praesen. Bonor. est assignata eodemq Decreto Sententiatum est, ut ante omnia Comportationem quorvis documentor. et munimentor. per partes praestanc. pro ea super realitatem comportanc. Juratoria Comprobatione demandet, Competentiam actoris ex ipsa Comportanc. documentis cognoscat et resolvat praetensam post d. I. Laurentium Trębinski Successionem mr partes dijudicet Satisfactionem Omnimodam cui et a quo juste debebitur sequenc. Sententiet Sortes si juste competierint prose cujus interent deoccupanc. faciat Partesq in omnibus circumstantijs causae praesen. finaliter decidat ac moderet Quor. vel cujus Judicij decisioni Partes parere Judicatumq Pati debeant (Latius eorum Decreto in se enarranc.) Itaq in Fundum praesen. Bonor. condescendit Jurisdictionem Suam Officiosam

637 Custodita Prius pace et Securitate Publica circa actus Juri
dicos Observari Solita Fundavit Qua Fundata partes ad Sui
presentiam Inscribendaq Comparitionem Praefato Mli acclama
re Intimavit, Quo in termino acclamatorio ~~[illegible]~~
actorea per S. Fabianum Lenczynski suo et SS. Chri
stophori Pomianowski, ac Dorotheae de Trębinskie in
vicem conjugum nne pltter, Citatus N. Laurentius Tur
ski suo et N. Evae Dziedzicka primi ol N. Rochi Trębin
ski adpsens consortis suae nne pltter. Prointeresse NN.
Joannis Stanislai et Antonij Trębinskich per N. Sta
nislaum Trębinski suo et fratr. suor. nne pltter, Prom
teresse NN. Joannis et Petri Trębinskich ol Ludovici filio
per eunq S. Laurentium Turski pltter S. Ignatius Trębin
ski Citat per se pltter. Indicens S. Stanislaus Brochocki
pltter. Indicentes NN. Cunegunda Marianna et Su
sanna si in vivis extat, Lenczynskie Virgines Innupt
per S. Fabianum Lenczynski fratrem pltter. comparen
et Secum in Controversias descendenq Quibus Controversijs
Partium exauditis. Tenori Partes utrasq ante omnia Com
portare quaevis munimenta ac documenta causam pseq
enucleanq Judicium censet idq instantanee, Et Quoniam
S. Lenczynski non nisi Maones binas, primam coram
actis Castrenq Plocenq F. 4ta Pridie Festi Sanctae Mariae
Magdalenae in anno 1751. alteram vero coram Actis Trib
Plocenq F. 2da post Dnm Rogationum anno pseq utrasq
ex parte SS. Lenczynski et Pomianowskich, conq SS. Trębin
skie Turskie ~~[illegible]~~ intuitu Portionis post ol S. Lauren
tium Trębinski Steriliter decessum ex Bonis Brochocinkie
aequaliter provenienq nulliter in Possessione sua tentionis

(quot Latius eaq. Maiores in se obloquunt) Interpositis Jam autem EE. Tursey ac Successores ol. E. Rochi Trębiński Documenta non nulla Procedentiam Domus Trębinseyanae deducentia, nec non E. Ignatius Trębiński citatis itiq. munimenta aliqua (vigore quorum sortis ejusq. ol. E. Laurentij Trębiński Sterilibus fatis decessi in B. Brochocinko sitis insistit Possessioni, eandem illius Possessionem Probantia ad suum Judicium comportarunt, In qua Comportatione siquidem Partes non persistunt, Imo sufficientiorem a se abinvicem praestanda efflagitant, ideo tenen Partes omnes sufficientius eaq. documenta Comportare. Et Quoniam nulla alia munimenta praeter Comportata Partes videlicet NN. Lenczyński ac Ignatius Trębiński penes se habere inferunt eoq. intuitu ad Juratoriam Comprobationem se se trahunt Propterea admissibilibus ipsae Partibus adniventis addit Mtis Judicij sui apparitor ad pronuntianda Juramenti Rotham idq. in Instanti praestiterunt. Suprascripti EE. Lenczyński ac Trębiński Quam obrem satisfecisse Sententiae Judicij sui Judicium Arbitrat. Jam vero Siquidem E. Tursky ac Successores ol. EE. Rochi et Ludovici Trębińskich citatis nec munimenta sufficientius ipsa comportari injuncta Producere nec Juramentum sup. Comportationem ad explenda ipsa assignatis praestare volunt Proinde Contravenisse Sententiae Judicij sui Judicium adnivenit in vimq. Contraventionis commissae Solvant omnes Poenam Simplicem 14 MMPP. Parti in termino ex Limitatione inferius facienda Incidenti Judicio vero per medium in Instanti sub Poena Bonis

639

ex nunc publicanq. Tandem ex ea non Comportationis documentor ad Causam pertinentiam necessariorum Judicium suum permoventi ratione ac etiam accedente consensu Partium Jus actum per agitatam condescensionis ad F. 4tam Festum Sti Andreae Apostoli ~~[illegible]~~ anno per praeme venturam cum toto causae per negotio ac Decreti pallegati rigore Partibusq. omnibus etiam et Judicem Limitavit, Prorogavit et distulit prout quae per limitat Prorogat et differt Conservando terminum partibus ipsa omnibus ex Limitatione Judicem sine gravi adcitatione comparendi Peremptorium. Eo quo termino ex Prorogatione devenerunt Partes nempe NN. Turscy conjuges ac successores Ill. EE. Rochi et Ludovici Trębowskich sufficientius eaque documenta sub succubitione in Causa comportare eamque condescensionem expedienae suo sumptu Proprio conducere debebunt ac tenebuntur actum per rigore.

Thomas Rosciszewski Crius Jni Pltus Plocen.

Decretum Limitatae Condescensionis in B. Brochocinko mr partes introcontent. p. J. C. TP. Latum

1759. Anno

Ostendit per Capitulum Plocen. ad Collationem Dominum Regel Decretum infrascriptum Limitationis actus Condescensionalis in Dando B. Brochocinko mr Partes introcontentas per J. Camerarium Sem. Plocen. expeditas manuq. Eius subscriptas reproducen. ad Actum actorum per mortem suscepti in Senere sequen. J. inserti Originale Eius Limitationis cum Cito relata.

Actum Limitationis cum Cito relata.

Actum Plocen. Feria 2. in Crastino Festi S. Catharinae V. et M. Anno Domini 1759.

Actum in Bonis Turza Parva idq in Trno Condescensionis partibus determinato Feria Secunda in Crastino Festi Sancti Martini Pontificis Anno Dni 1759no. In Praesentia Nlium Antonij Grzybowskij, Alberti Chmielewskij, Joannis Gadomskij, Stanislaj Burzkij, Matthiae Przeciszewskij, Antonij Zmijewskij, Nicolaj Mostowskij nec non Mlis Rni Gnalis Providi Jacobi Kwiatowskij de Kosinskij Kapiczne authci et Jurati actum praesentem acclamant.

In Virtute Decreti Judicij Officij Cred Plocen in Terminis Quaerent Fra 2da post Dcam Misericordiae Anno Curren inter Gnosum Andream Grzybowskij et alios Actores et Cittos ab Una, ac Gnosum Paulum Olszewskij tum alios Citt et Actores parte ab altera Prolatt Officium Cred Plocen Capitan quo Decreto Condescensio Officij Sui Captato tempore unius absentia non obstan ut de ademptione fundorum, agrorum, Arearum seu Pratorum, excisione Sylvarum, illatione Damnorum, et exinde exortis violentijs, Injurijs, oppressionibus, laesionibus mutuis et Cunctis partis utriusque praetensionibus Investiget, Inquisitiones si opus fuerit expediat, quibus lectis poenas Sup delinquente irroget, et cui quid competierit adjudicet, et Indilatam Satisfactionem demandet, Decretum anterius ad actoratum Gsi Andreae Grzybowskij latt exequatur partesq. finaliter pro exigentia legis, Justitiae, et Trnorum nihil in tactum relinquendo decidat et moderet quorum vel cujus decisioni eadem partes parere et acquiescere debebunt et tenebunt idq sub poena Bnis illo in Trno Sup parte contravenien publicanda est Injuncta ex requisitione partium utrarumque quia hisce partibus tempestiva temporis praefixione Ad Bona Suprascta Conde-

scendit

Condescendit, Iurisdictionem Suam voce adstantis mlis promulgata
fundavit et Comparitionem partibus Inscribere manda-
vit quo in Trno et quidem Actore et Citto Gnoso An-
drea Grzybowski Suo et laboriosae Franciscae Dymitro-
wicowna Nne pltr, Cittis Simul et Actoribus Gnosis Pa-
ulo et Catharina Przeciszewska Conjugibus Olszewskie
p Gnosum Paulum Olszewski maritum Suo et Conty
Suae Nne pltr, Gnoso Petro Szypulski ad actoratum
Gnosi Andreae Grzybowski Citti Simul et Indicentis
Suo et Gnosae Eodem Krzywkowska Consortis Suae Nne
pltr, Gnoso Alberto Olszewski Similiter ad actora-
tum Gnosi Grzybowski Citti p S. Paulum Olszewski
Parentem Nne Filij Sui pltr. Gnoso Nicolao Mo-
stowski Indicente pltr, Comparent et Secum Iudicium
Controvertent quibus partium Controversijs Coram
Inducti exaudito quoniam Causa pdem intuitu Adem-
ptionis agrorum Pratorum ex Sorte dicta Grzybo-
wizna p Gnosum Andream Grzybowski Iure haeredi-
tario quaesita ac Violentiarum, Damnorum et Injuriarum
inter ptes originaliter agentes vertitur, quae ap-
propriatio sine revisione resolvi non valet pro-
inde Officium Condescensoriale ante omnia ad
revisionem huiusce ademptionis cum partibus
et Vicinis Condescendit, ac Nihilominus Gnosum
Paulum Olszewski ad Statuitionem laboriosi An-
dreae Szczepinski Szymczak Subditi Sui uti plus
quam Annorum Sexaginta habentis hisceq in
Bonis Turza parva nati instantanee Stringit,
qua revisione in Campis Pratis Bonorum Turza
parva cum mlibus Vicinis et eodem Subdito labo-
rioso Andrea Szymczak Sufficienter peracta In-
quisitionem partibus utrisq in Probationem et
reprobationem pmissorum omnium Instantanee
Educendam demandat et additur eisdem mlis ad
rothisandum Sup Incorruptionem Testium ptiterunt

Gnosus

Gnosi Andreas Grzybowski ac Paulus Olszewski Suis
et aliorum Actorum et Cittorum Nnibus Inducant
Testes ac Interrogatoria cum regestris Testium Con-
scribant, Subscribant et Sibi abinvicem Communicet
in promptis Satisfecerunt ac Inquisitiones distin-
ctas in actoratibus eduxerunt post quas eductas
Inquisitiones ad lectionem earundem Condescendit, qui-
bus lectis et per omnes Circumstantias perpensis et Consi-
deratis quandoquidem ex hisce Inquisitionibus lucide pa-
tet, ac etiam agnitione publica Vicinorum Expul-
sorium pro Commodo totius Villae Bonorum Tusza parva
per prata Circa fluvium Incipiendo ab Area dicta
Tuszczyna ad meridiem extanti Vulgariter przy
Słowach Arearum Grzybowizna, Kosinszczyzna et aliarum
Circa ipsum Vadum per Viam ex Bonis Kęczewo ac aliis
Villis ad oppidum Mława tendentem, ulterius post
hanc Viam prope eundem Fluvium Circa Areas
et hortos Haeredum et Possessorum Bonorum Tusza
Parva ad metam Sortem seu Aream dictae Suboradzczyzna Gnosi Stani-
slai Kosinski haeredis ex Una, et Aream Cum horto ubi
aedificia Gnosorum Grzybowskich et Francisci Filiorum
extant dictam Siastowizna parte ex altera di-
stinguentem, ab eadem vero meta in partem dextram
ad origentem Solis Sese movendo per Pratum Gnosi Sta-
nislai Kosinski haeredis ad Campum Sub Bona Lewi-
czyn Protendens antiquitus extasse, hocceque Expulsorii
Initium ac in nonnullis locis ulterius Saepibus Cir-
cumsepisse, lutosaque loca inse praetentasse, Inventaria
eodem expulsorio per Haeredes et Possessores Tusza
parva non expulisse, non Nisi per Hortophorium, Areas
ubi Gnosi Grzybowscy Commanent ac hortos Inventaria
pellere Possessores Tusza parva nullo hujusce Villae
Vicinorum usus titulo praetendisse, Quo Circa Studendo
Justitiae hosce Possessores Tusza Parva seu Haeredes
per Hortophorium, Areas, hortos ubi Gnosi Grzybowscy resident
ad Aquilonem.

non Posse Expulsorium pretendere Sententiat, verum
hosce Heredes totius Villae Circa Praemissum anti-
quum prope fluvium Expulsorium Conservandos Iu-
dicat, aut in alio loco ubi facilius fieri potest
Concordantibus ad id Vicinis Sine Injuria et Praeju-
dicio alterius hocce Expulsorium Excogitandum
permittit. Deducitur quoque Inquisitionibus et agnitio-
ne Gnosorum Szypulski et Mostowski ac laboriosi
Andreae Szymczak tum aliorum Vicinorum Sulcos
duos hyemales in Campo Sub Borowe za Gorą in Pes-
sulis Gnosorum Szypulski et Mostowski Sorteque dictae
Kosinszczyzna Circa Pessulam dictam Swięcyczyna
ad Illrem Mcum Rudzinski Palatinum Masoviae ex-
titisse, et hosce Sulcos per Gnosum Mostowski Possedisse
attamen ad Sortem dictae Grzybowizna debere Spe-
ctasse, proinde hos duos Sulcos hyemales pro ut
in longum alij agri Cum pratis tendunt Sorti di-
ctae Grzybowizna Praesens officium Annectit. Quo Spe-
ctat per Gnosum Grzybowski Prata Praesensa ad Sortem dictae
Grzybowizna primo w Przecach nad Krupionką Circa
Fluvium in Binis locis per duos Sulcos aestivales
non procul a se distantes Circa Pratum Sortis
dictae Kosienszczyzna per Gnosos Mostowski et Szypulski
Possessae ad orientem Solis Uno Stadio, Secundo
in loco dicto Rososy locisque lutosis Praesenti in Tempore
adire difficilibus # a meridie Circa metam Sortis dictae
Kosinszczyzna pertinent quoniam Nles Vicini et laborio-
osus Andreas Szymczak haecce prata in locis tribus
ad Sortem Grzybowizna esse Iure Pmo agnoscunt, pro-
inde Suprascrta prata in tribus locis Sorti Grzybowi-
zna Praesens officium Incorporat. Quantum Interest
duos Sulcos aestivales in Campo Sub Lewiczyn za Swi-
zdą nad Bielamy in agris Seu Divisorio Gnosorum

Pratum Seu Portio prati quae ex Dimensuratione Ca-
put Gnosi Grzybowski respiciat.

Szypulski

Szypulski et Mostowski p Gnosum Grzybowski ex Sorte
dicta Kosiensczyzna pretensos quoniam in hocce loco
Ie Gnosi Grzybowski Sua gaudet portione, Iam vero
Supraseri Sulci usurpati ad Sortem Swięcyczyzna p
Illrem Mcum Rudzinski Palatinum Masoviae Iure
hereditario quaesita in Divisorio Gnosi Mostowski
Sorteq dicta Kosinsczyzna Spectasse ex agnitione
vicinorum remonstrantur hocq attento Incompe-
tenter Gnosum Grzybowski agere adinvenit. Nihilo-
minus quo attinet duos Sulcos aestivales in Campo
Sub Borowe in locis dictis Przece inter metas
Grzybowizna ex Una, et Iabłonowizna ex alte-
ra partibus Uno Stadio Cum prato prout
in longum hocce Pratum extat ad Sortem Grzy-
bowizna p Gnosum Grzybowski usurpatos. Quo-
niam laboriosq Andreas Szczepinski Szym-
czak Gnosorum Olszewskich Congum Subditq
hereditariq plus quam Sexagesimum an-
num agens hosce duos Sulcos aestivales anti-
quitus, Turszczyzna vocati, et ad Sortem
Turszczyzna Gnosae Catharinae de Przecisze-
wskie Olszewska hereditariam Spectare
et in Continua Posessione Sine omni ab Hae-
redibq et Posessoribq hujusce Sortis Grzybo-
wizna anteactis quavis Impetitione ex-
tare Infert, et in Corroborationem Suae Noti-
tiae Iuramentum offert, Gnosq vero Grzybowski
Permittit, proinde Comprobet Ie laboriosus
Andreas Szymczak in eam rotham quia Iiae
Sulci aestivales duo cum prato ad Sortem
Turszczyzna directe Spectant, Iureq hereditario
Gnosi Olszewscy eos Possident idq in In-
stanti Petitit qua Comprobatione attenta
non Posse Gnosum Grzybowski hosce Sulcos duos
Pretendere arbitratur, Gnosi vero Olszewscy hoc

in puncto

in puncto liberi pronuntiantur. Decisa itaq
Causa fundi quoniam ex pmissis Inquisitioni-
bus evidenter palpatur Gnosum Andream
Grzybowski Sæpes in Suo horto Seu Area ad
Sortem Grzybowizna ptinenti extruxisse, Cir-
ca has Sæpes Sulcum æstivalem in Viam
publicam ibidem Solitam p Villam ad Oppi-
dum Mlava p Vadum Fluvij tendi Consve-
tam penes metam Sortis dictæ Swięcycy-
zna p Illrem Mcum Rudzinski Palatinum
Masoviæ Jure hæreditario quæritæ reman-
sisse, hacceq Via ex relicto Sulco varias per-
sonas discedisse, post Intercedens humidi-
tatis tempore hancce Viam lutosam esse, post
vero Gnosum Paulum Olszewski ex Oppido Mlava tem-
poribus Vespertinis domum discedentem optima
Sensus Chylaritate extantem, et ut Siccitate do-
mum loci Cursum habeat, easdem Sæpes in lo-
co uno Subsecare occulte mandasse, et non So-
lum in Sæpibus verum in Crastino p Impul-
sionem ex Villa in linum Inventarioris da-
mnum Gnoso Grzybowski Causasse, itaq pro
Ejusmodi pcipitanti ausu punibili adinvent
decernendo quatenus Idem Gnosus Olszewski
pœnam quatuordecem marcarum Polonicar
nli Grzybowski, officio autem Condescensoriali
p medium, parti quidem in Trnd inferius
Specificato, officio Suo in Instanti Sub pœ-
na Banitionis Solvat et realiter enumeret
Nihilominus Comprobent partes utræq videlicet
Gnosi Olszewski et Grzybowski Damna in Fru-
mentis et pratis Secundum Visiones, ac Pro-
testationem p Gnosum Olszewski in Mlava in
Trnis Communibus Trnibus Fra 2da post Dcam
Reminiscere Quadrlem 1757mo Contra Gnosum Grzy-

bowski

Grzybowski et Honestum Joannem Kopania Ovil-
latorem factam Damna in frumentis nisi Com-
prehensam atq Nlis Andreas Grzybowski Porcum
Saginatu, Gnosus vero Olszewski Suem a porcel-
lis, ac Anseres quatuor prout non in Damnis
Sunt ab invicem Interfecti valoremq Eorum idq
in Instanti Petitit Nlis Andreas Grzybowski Sup
damna in Visionibus Coram Actis Trnibus 2a Ad
in Mlava prima Fra 2da post Dcam Sexagesi-
mae in Positione actorum 1757mo, altera in Positio-
ne loco Judiciorum Fra 2da post Dcam Remini-
scere Quadrlem 1758vo, 3tia in Trnis Comunibus
Trnibus Fra 2da post Dcam Reminiscere
Quadrlem, 4ta in Positione actorum Fra 2da
post Dcam Exaudi utrisq Anno Curreni p
Nles Rni Gnales factis et recognitis expressa,
qua Comprobatione attenta Injungit Officium Con-
descensoriale quatenus Gnosus Olszewski pro
Damnis in Frumentis et pratis Quotam Qua-
draginta Octo Tyn Juramento Evictam Nli
Grzybowski, nec non pro Concussionibus laboriosae
Franciscae Dymitrowicowna Gnosi Grzybowski
Famulantis p Gnosum Albertum Olszewski
attestante obductione in Mlava in Positi-
one actorum Fra 2da post Dcam exaudi
Anno Curreni facta illatis Deindendo Ju-
ramentum habita ratione Imperfectae
Aetatis ejusdem Dymitrowicowna Tymphoniae
Tres intercedendo Filium Suum Gnosum
Albertum Olszewski Idem Gnosus Olszewski
Paulus insimul cum poena simplici quatu-
ordecem marcarum Polon modo Commisso

adjudicat

647

ab actu Penti in Spatio quatuor Septimanarum
etiam ad manualem quietationem eidem Nli Grzy-
bowski Solvat et realiter enumeret idq Sub pena
Banitionis Coram Officio et actis Crcis Plocens Fra
Tertia post Festum Immaculatae Conceptionis
Gloriosissimae Virginis Mariae pxe ventura
Anno Pcis Circa manifestationem faciendam
in Casu Contraventionis publicanda. Luita
p eundem Gnosum Olszewski pena Trium
Marcarum Polon parti Cum quotis Superiq
adjudicat Officio autem Condescensoriali
totidem in Instanti Solvenda. Quoniam vero
tam Nlis Grzybowski a Comprobatione Porci Sagina-
ti, quam Gnosus Olszewski ab Injuncto Similiter
Juramento Damnorum in Suprafata Prote-
statione expressorum, Suis, et anserum recedunt,
explendam Comprobationem renuunt proinde
hoc in puncto perpetuum "Partibus" Imponit Silentium
Nles vero Szypulscy Siquidem Inquisitionibus
in quopiam non redarguuntur esse rei proinde
liberi pronuntiantur. Piscatura autem in
Fluvio Bonorum Turla parva Secundum Poses-
siones et Divisoria partibus libera pmittitur.
Quo ad Indictionem Gnosi Nicolaj Mostowski,
Siquidem Suo in Officio nuda Sine Probatione
Adpens Palpatur proinde agat ordinaria Ju-
ni Via Cum quo Competient ibi ubi de Jure ve-
nerit Decreti Sui Vigore. Sine quavis ab aliqu
Evenienti Praepeditione.

Joannes Chmielewski Burgrabius Crcis Plocens mpria

Antonius Chmielewski Burgrabius Crcis Plocens mpria

88 648

Officium praesens Castri Capitis Plocen. ad oblationem G. Andreae Grzyborski Decretum infrascriptum Condescensionale in Fundo B. Turza inter Partes introcontentas per Officium BCP. expedito manibusque Gl. Burgrabiorum Subscriptis reproducendo ad Acticanae Ecclesiae praesentem ingrossationem susceptum in Tenore sequenti (: inserta :) Originale Eiusque Decreti circa acta relictum

In Castro Plocensi Feria Secunda post Festum Transitus Confessoris proxima A.D. 1760

Jorter SS. Grzybowski
Olszewskie Szypulskie
ac alias m. B. Turza
Parva Condescensio-
nale p. Officium Cred.
Plocen. Burgraliale pro-
lat. Decretum.

1759

649

88 Actum in Fundo Bonorum Trębino Feria Tertia post Festum Sanctae Catharinae Virginis et Martyris proxima Anno Dni 1759. Coram P. Thoma Rosiszewski Camerario Trni Plocensi in praesentia N.N. Fabiani Kręciejewski Joannis Dziwanowski Clementis Męcieneli Laurentij Dobrzeniecki Antonij Rytel aliorq plurimorum nobilium ad actum praesentem congregatorum nec non Mtis Rni Gnalis Providi Joannis Jakubowicz de Villa Ciołkowo Magna authentici et Jurati ad actum praesentem acclamanda assumpti eiusq adstantium.

Judicium Suprascriptum Terrestre Plocensem Cameranatus Insistendo Decreto Judicij Trnis Plocen. de actu ejus in Bielsko Feria Quinta post Dominicam Rogationum proxime praeterita anno Curren. inter N.N. Smoniewskie conjuges ac Successores ol N. Sigismundi Trębinski actorum ab una et PP. Trębinskie ac alios citatos parte ab altera Prolato. Quo mediante Condescensio Judicij Sui Cameranatus unius absentia non obstante Captato tempore ad Bona praesentia mutuo Sumptu Partium est decisa, eoq Decreto Sententiatum est, ut unus P. Camerarius Condescensurus Comportationem quorvis Documentorum Causam praesentem Evincentem per partes praestanda demandet, Summam pro cujus Solutione pars agit utrum pacificata ex Documentis Inclinet, et quodsi rite et legitime provenerit extunc Solutionem ejusdem cui et a quo juste debebitur decernat Processum cognoscat, et Resolvat, et si illegaliter perductus Palparetur eundem casset, si vero Sufficienter Observatis juris gradibus subsequi probaret Satisfactionem pro eoq adinveniat, et partes finaliter decidat, dis judicet, ac moderetur, Quorum vel cujus Judicij decisioni Partes parere et acquiescere Sub Poena Banitionis

illo in termino Condescensionis Super parte contraveni-
te publicanda debeant ac teneant, uberius eorum Decreto in
se edisserent, Itaque praesens Judicium ad Bona in Actu
expressa Facta tempestive de adventu Sui Judicij Partium
avisatione condescendit Jurisdictionem Suam officiosam
voce Suprascripti mlis actui assistens fundavit quae
Fundata partes ad Comparendum suo coram Judicio eiusdem
Mli acclamare injunxit, Quo in termino Acclama-
torio Partibus et quae Actoribus G.G. Alberto Smoniewski
et Agnethe Burzikowska primi ol. G. Sigismundi Trz-
binski ad praesens Secundi nuptus invicem conjugibus
Victrico et Matre ac Francisco Trzbinski Privigno et filio
in primo Matrimonij thoro procreato et quae consors
in assistentia Mariti Suis et N.N. Alberti Joannis
et Thomae Trzbinskich privignor. et filior. fratrumque suorum
nnibus praeter. Citatis N.N. Antonio Chądzynski et
Eva de Sielskie primi ol. G. Joannis Trzbinski ad praesens
invicem Conjugibus per N. Sebastianum Trzbinski
praeter, Prointeresse NN. Sebastiani Thomae Petronellae
Catharinae et Mariannae Virginum Trzbinskich ol. Joan-
nis filior. et filiar. per eorum NN. Sebastianum et Pe-
tronellam Trzbinskie et quae Virginem in assistentia
ejusque Sui fratris Suis et alior. fratris Sororumque suor.
nnibus praeter. Indicens N. Eva de Trzbinskie N. Fran-
cisci Rostkowski Legalitatibus ad praesens Impediti praesentem
Condescensionem adire nequaeunt consors in assistentia
N. Fabiani Krzciejewski praeter. Comparens et secum Judi-
cialiter controvertens, Quibus Controversijs Partium Exac-
ditis

Judicium contenta Decreti Judicij Trib. Plocen. ad effectum de
ducendo teneri Partes utrasq. comportare quævis Documen
ta ac munimenta Causam præsen. elucidantia censet idq.
instantanee, et Quoniam N. N. Smoniewscy ac Successores
olim N. Sigismundi Trębinski Officiosam Inscriptionem
coram actis Castren. Plocen. Sabbatho in Vigilia Festi
Natlis S. Joannis Baptistæ in anno 1715. per ol. N.
Alexandrum Trębinski in personam ol. N. Alberti Trę
binski fratris Sui germani Super Summam Quingentor.
Floren. Polon. albæ argenteæ sine procento monetæ ex B.
Pepłowo Sortiq. Mysienszczyzna derivantem modo Sim
plicis debiti ex pendenda a quolibet Centum per Septem
provisione recognit., tum Processum respectu ejusdem
Summæ videlicet Condemnationes binas Primam Feria
Quinta in Crastino Festi S. Agnethis V. et Martyris
in anno 1756. ex Instantia ol. S. Sigismundi Trębin
ski act. Marito et Parentis, Alteram vero F. 5ta post
Dm. Oculi Quadlem., tertiam denique F. 5ta ante Fm. S.
Catharinæ V. et Martyris utrasq. in anno Elapso 1758.
ex parte protunc Relictæ ol. Successor. ol. S. Trębinski Super
Citatis Obtent. omnes in Judicio Trib. Plocen. in Bielsko
tam Stante vita ejusq. ol. S. Sigismundi Trębinski quam
post Intervenientia ejus disponente Supmo namine fata
Subsecutas, binasq. ex ipsa Officiose executas. Jam vero
Successores ol. N. Joannis Trębinski citati, Scriptum Reversale
per ol. N. Sigismundum Trębinski Super quotam Septu
aginta Tynf. ad rationem Portionis Summæ Trecentor.
Tynf. Caput ejusq. ol. N. Trębinski afficien. ab ol. N. Jo
anne Trębinski Citat. Marito et Parente Levatam

De data

de data ejus in Ciotkowo die 17 Julij in Anno 1742
in rem ejusdem S. Joannis Trębinski Serviens atque quieta-
tionem manualem die 23 Junij ~~[illegible]~~ Anno 1739. de Provi-
sione ad annum Subsequentem 1740. Pacificata a Su-
ma Trecentorum Zynsk provenien per eundem ol. S. Sigismundi
Trębinski in personam praefati ol. S. Joannis Trębinski Plocen
datam Nec non Indicens N. Eva de Trębinskie Rostk
Inscriptionem Authenticam coram actis Castrensibus Plocen
Sabbatho ipso die Festi Beatissimae V. Mariae in Anno
1713. Super Summam Ducentorum Florenorum Polonorum albae argen-
teae sine procento monetae per ol. S. Albertum Trębinski
in rem ol. N. Evae Goszczynska futurae consortis Indicentis
Matris in vim dotis Levandae in Bonis Trębino Subsecu
Comportarunt, In qua Comportatione partes persistunt, Suf-
ficientioremque a se praestandae non urgent Ideo Satisfactio-
ne in praemissis adinventa Partibus experiri mandat In
experimento Denuo Controversijs Partium Exauditis, Qu-
niam Judicio Suo Probabiliter compertum est ol. N. Ale-
xandrum Trębinski Citatum avum Summam Quingentorum
Florenorum Polonorum albae argenteae Sine procento monetae
Inscriptione Authentica coram actis Castrensibus Plocen actis
et anno Superius Connotatum in rem ol. S. Alberti Trę-
binski actum et Indicentis Avi Serviente cum Pendendae
Provisione ad Solvendum assecurasse, quam Summam in
bina Capita nempe ol. praefati S. Sigismundi Trębinski
Seu potius Successorum ejusdem atque S. Evae de Trębinskie Rost-
kowska modernae Indicentis jure naturae devolutam esse
ad rationem cujus Portionis Trecentorum Zynsk caput Sigismun-
di Respicientis ol. S. Joannem Trębinski ejusque Alexandri
filium Citatorum Parentem quotam Septuaginta Zynsk

Obloquente Scripto reversali die et anno Supraspecificatis
per altedictum Ol. N. Sigismundum Trębinski eiusq. Ol. Patris
suo dato, Praedicto actis Parenti agnoscentibus Partibus
Exolvisse, Restantis autem Summae videlicet Quadringen-
tor. Triginta Tynf. nullo Documento Solutionem eosq. Atas
Probasse. ad quam Summam modernam Indicentem S. Evam
Rostkowska filiam Alberti non modo vi juris naturae ast
etiam officiosae Inscriptionis per eunq. Ol. N. Albertum
Trębinski in personam Ol. N. Evae Goszczynska consortis suae
Indicentis Matris Sup. Summam Ducentor. Tynf. in vim
dotis levandae Subsecutae Spectasse. Quam ob rem Judicium
studendo Justitiae et aequitati Sententiat, Quatenus Su-
prascripti S.S. Sebastianus et Thomas Trębinscy filij Ol.
Joannis jam vero Alexandri nepotes Substantiae post Ol.
Parentem suum respective avum haeredes et naturales Succes-
sores Summam praemissam Quadringentor. Triginta Tynf.
ex eaq. Summa Originali Quingentor. Tynf. restantem
ex Inscriptione apparen. et quae Successoribus Ol. S.
Sigismundi Trębinski Ducentor. Triginta una cum
provisione pro annis Sexdecem affirmantibus Partibus
retenta per medium juxta Solitu praejudicata Computum
ad Summam Centum Septem Tynf. reducta, Jam autem
S. Evae de Trębinskie Rostkowska per Indictionem hic
Intranti Summam Ducentor. Tynf. eamq. tam vi juris
naturae post Parentem ad quartum assem quam nexu
Inscriptionis Ol. Matri ipsius Servientis, Similiter
una cum provisione pro annis Sexdecem provenien. effi-
cienti Centum Septem Tynf. in et pro Vigilia Festi
Nattis S. Joannis Baptae in anno futuro Deo dante
1760 ventura coram Officio et actis Castren. Plocen.
praevia recognoscenda quietatione, utrarq. Summarum

nunc primum tam Successoribus ol. Sigismundi, quam
N. Evae Rostkowska adjudicatar. Originalium providenda in
B. mundis et liberis Securitate solvant et realiter eme
merent, idq. sub Poena Banionis in ibidem in Casu Con
traventionis circa manifestationem facienda Publicanda
Lucta per Partem citatam Poena 3. MMPP. parti in termi
no Satisfactioni praefixo Judicio autem suo totiq. in Instan
ti solvendae. Nihilominus Judicium Decernit Quatenus
eaq. G. Eva de Trębinskie Rostkowska in assa sui Ma
riti quietationem authenticam de Inscriptione Supe
rius Connotata super summam Ducentorum Tynf. uti in
vim dotis Levandae subsecuta Mathi ejus Serviente
in rem Successor. ol. praenominati G. Sigismundi Trę
binski Alberti filij ex ol. N. Peptowska progeniti fratri
nor. suor. ex re nunc habitae pro eadem in parte
Satisfactionis seorsive sub eoq. rigore coram ipsaq. acti
recognoscat. Quo attinet Processum intuitu ejusq. summa
tam super G.G. Chądzynskie conjugibus, quam Successo
ribus ol. G. Joannis Trębinski obtentae, siquidem ipsi Processi
videlicet, Condemnationes tunc superius in Compostatio
ne Documentor. de actu et anno Connotatae, ex ipsdem
binae officiose executae rite et legitime Conservatis Ju
ris gradibus super citatis obtentae esse Eliciunt. Pro
pterea Judicium Sententiat, Quatenus ipsae citati omnes
utpote NN. Chądzynscy conjuges pro tunc Substantiam eam
Successor. Joannis Possidentes atq. ipsae Successores Joannis
Trębinski pro qualibet Condemnatione et quoq. exe
cuta per Duplicem Quatuordecem Marcar. Polonae
pro Simplici vero poenam Simplicem 14. MMPP.
pro termino Superius designato sub Rigore Supra

annotato coram ipsa actis totiesdictis Successoribus Ol. S.
Sigismundi Trębinski Solvant et realiter Enumerent
Judicio vero suo earunq omnium Marcar per medi
um pro primis et proximis Judicijs Trib. Plocen. in Bie
sko celebranq Sub Rigore Penae Banitionis in ipsa Ju
dicijs extendendo Similiter persolvere tenebunt. In Re
liquis vero ambar Partium pretensionibus ex quovis fon
te emersis partibus perpetuum Imponit Silentium
Decreti presen. vigore.

Thomas Rosiszewski Camerarius Terris Pltus Plocen.

Officium presens Crem Capitis Plocen. ad Oblationem
N. Alberti Smonienski Decretum infrascriptum
Condescensoriale in Fundo Bonor. Trębino inter
Partes introcontentas per Judicium Terre Plo
cen. Camerariatus promulgatis manuq Eius sub
scriptis reproducen. ad Actuariae Actorq pre
ingrossanae suscipit in Tenore sequen. / in
Originale Eiusq Decreti circa Acta relicta.

In Castro Plocensi Feria Tertia post Dominicam
Oculi Quadragesimalem proxima A.D.
1766.

Decretum Condescen
sionis in B. Trebino m.
NN. Smoniecijskie Trebinskie
ac alios per Jure Trie Ploczy
Camerariatus
Latum.

1759 Anno.

89. Actum in Bonis Villa Brochocinko idq; in termino Condescensionis ex limitatione devenien Feria 2 varta ante Festum Sancti Andreae Apostoli proxima Ao Dni 1759. Coram P. Thoma Roszupe[ws]ki Ord Dni Praem in presentia NN. Gregorij Zebinskii Antonij Rykel tum M.R.S.P. Joannis Kozacell de villa Brochocino authenticii et Testati ad Actum per eundem assumpti eiusq; adstan

Recognitum Judicium Ire Plebis Camerariatus in fundamento Jam Decreti Judicij Ins Plebis in Actis in Terminis Communibus Terrestribus P. Ida post Dm Rogationum proxime plenta Anno quo inter NN. Leszczynskie Romiano[ws]kie ad ad una et DD. Cunskie Zebinskie ats alios ad paste ab altera Lati, quam Limitatione in eis Bonis Brochocinko P. Ida ante Festum S. Martini Epi supi anne currenti inter omnes partes in diem hodiernam per suum Judicium facta ad acta Cen Plebis P. Ida in Castro Festa S. Catharinae V. et Martyris in Anno eod per oblatam petitam ad fundum per Benor pro adimplendis et exequendis allegati Decreti Contentis condescendit eisq; condescendendo Jurisdictionem suam custodita prius pace et Securitate Publica per viam adstan Mihi fundanti Partes ad compascendum suo coram Judicio acclamasse eum Mihi demandant Quo in termino acclamationis Partibus et quae ad DD. Fabiano Leszczynski Chmstephano Romiano[ws]ki ac Dorothea de Zebinskie mutuum compiobres per eos DD. Leszczynski et Romiano[ws]ki suo et ejusq; cum sertio suo patter. citatis pro parte NN. Joannis Stanislai et Antonij Zebinskich per N. Stanislaum Zebinskie suum et fratr Suos nre patter. Pro parte NN. Joannis et Petri Zebinskich et Ludovici filior per eum D. Laurentium Zebinskich patter. S. Ignatius Zebinski citat per se patter. Adiuvans D. Stanislaus Brochocki patter. Intrantes NN. Cunegunda Marianna et Susanna ji in vitis extat Leszczynskie Virgines Innuptae per D. Fabianum Leszczynski fratrem patter. Laurentij Turski et Evae Dziedzicka primi ad N. Xsti Ire Zebinski adjuvans in vicem compagium per eum N. Zebinski Maritum suum et conabitos Liberorum patter. Promittente NN.

659

Comparens et Secum controversiam Fortunæ Lau-
ti judicum sententiat Quatenus partes vidclicet NN Furse-
corpõ ac Successores ol. D.D. Rechi et Ludovici Bgbrnslick Bon-
menta subsistentius in antecato termino expedite Condem-
sionis competan[t] injuncta ut mentem ejusq Decreti ad-
judicum Evocabit instantanee Et Quemadmodum viq D.D. Furs
ac Successores Bgbrnsly an ultra hac in antecon termi-
importata Copiam Decreti Compromissionalis in Curia Bon-
chronicis P. Rta pl Fm Ol Omnium in Ao 1737. per
Franciscum Paulum in Favorabo Compassu judicum Curia Bon
Superarbtr et DD Arbitros Fm ol D.D. Adamum Patrum
Ignatium et Gregorium filiastros Bgbrnshie alij alias Succes
ol S. Laurentij Bgbrnshi Sentibus fatis decessi Promulga
Evo mediante Intercedente judicij Quisq Compromissionalis
moderamine accedentes Partibus Litigantium Consensu
post Subsecutas per hanc Decretum testamentarie Dis
sitionis ol S. Laurentij Bgbrnshi Sentibus demortui Capi
tiones Solutis Symmas et quas Conventui Florum B. ol Dom
nici Evadringentis Ejusq Jure autem Conventibus Ratisbo
nen Mogun et Turonen B. ol Francisci Utilibet eor pro
xis Rhen centum Denis Conventui Argentinen B. ol Fran
cisci Senensis Similiter Florn pro absolvendis Litis Sumb
monis in Sexaginta Summis Annue pie Defuncti ejusq D.D.
sentij Bgbrnshi est decisa, tum Executiones authias p
mas quoq per N. Euphemianos de Dambrosiis Valeum
de Summa centum viginta novem Ejusq et certanis Duobus
ex Summa Originali Evadringentis septemdecim Ejusq ex
Sortione DD Ludovici Rechi et Adami Bgbrnshi filio
Adami provenien in personas earum alterum quoq per
Evam Bruchi de Virginea de Summa Evadringentis Ejusq
in personas tam Superadcepter D.D. Ludovici Rechi ol etc
mi quam Ignatij Gregorij et Joannis ol Laurentij filio
Bgbrnshi alij DD. Laurentij Andrea Alberti Mariam
D. Bernardi Edwardsi consortis Martianna Virginem
Principe Dlus Inne Huic ejusq ol Laurentij Similiter decessi
Successores nobis coram Actis Curiæ Florentinæ Ad Fm pl Rta
S. Joannis Baptistæ in Ao 1745. recognitis alij certiansq
quam ipsq actis Curiæ Florentinæ Sabbo pendente Litis S. Cathedrin

V. et M.

V. et Martyris anno quem per Religiosum in Christo Patrem
Conradum Wilhelmi S. Pleni O. SS. Causar. Procuratorem
suo et Religiosissimi Prioris de totius quoq; Conventus nomi
ne sex singulos et totidem S. Laurentij de binis decem
ma Quadragenter Lymos. Decreto Ex Compromissionali po
absolvere in suffragium animæ hujus adjudicata Exe
cutam. Comportarunt Actibus super omissam Com
portationes Partes juramentum petunt non urgent Do
nino Judicialiter quis condonant. Promde Satisfactione
mihi adventa Partibus expedimentum injungit Ju
experimenti Legitimi juridici sui ex Documentis tam
in antenon termino conclusionis quam nunc ad
judicium Comportatis Liquet S. Paulum de binis
cum D. N. Catharina Brokhovia Sortis in B. Ex Chorumbo
hereditia filia binis utpote Andreas Matthias præcesse
a Quis Andrea Capite Adamum, Gregorium et Laurentium
tuum Præcipua et quæ ab et damo Laurentium Richum
Adamum Stenlers Barbaram N. et Anton Lemeynelis Do
thean. Antonium N. Christophori Pomiano sui Consorte denique a
Ludovico autem filiis binis silicet Joannis et Petri Catha
Jane vero a N. Rocho filio bis utpote Stanislaum et
bertum Antonium similiter citat nec non a Barbara
D. N. Anton. Lemeynelis eiusdem Fabianum Lunegun
dam Mariannam et Susannam sui in vivis extat ex Primo
moderne Act Procedentium Juram. dum sic. Quod Com
petens Partis Act adventa Partis respondere jubet
In Responsione Denuo Partium Controversij Examinatis
Et quia Partis actoris Solutionem Portionum Summam ex hu
jusmodi pia D. S. Laurentius de binis Stenlers defunctum
mi se erga alios Consanguineos devota Proventuum visi
dam petentis Partis autem citatis transactionibus ridicu
gnetationibus authi de exactatione D. S. Barbare de
mortua D. S. Antonij Lemeynelis ac Dorotheæ Superstitis de
juvis S. Christophori Pomiano, ejusdem Ex binis Lud
subsecuti se se tutare sui itaq; ambas Partium illatio
nibus bene intellecti, quando quia juridico hic Exhibi
liter compertum est Integralem Substantiam D.
S. Laurentij de binis Actoritatis juris deinde modernæ

actor

autor̃ avi et avunculi in bia Capita videlicet ꝺ̃ni ꝺ̃ni Adam
Gregorij et Laurentij fratr̃ ejus Patruelium jure naturæ de
sum ejus ex quo Capite Adami seu Portionis ejus NN. L
dovicum et Rochum citatos Parentes quoq; Portioni hu
atq; Barbaram N. Antonij Lindemala consortem modernæ
ꝺ̃ni Laurentij Michaël matrem tum Dorotheam ꝺ̃ni Christophori Pom
nos̃tis tribus annotes adhuc ad quartum ap̃ros Virgine Legi
pertinentes Spectabe Lvam Portiones pro Capite Adam
dictam Contractu Obligatnis inter ꝺ̃ni NN. Ludovicum
et Rochum ab una tum ꝺ̃ni Matthæum Dunzenhofer avos
ꝺ̃ni Laurentij Andreæ Alberti Mariannæ ꝺ̃ni Bernhardi
sui conjugis et Mariannæ Virginiæ Dunzenhofer filii
et filiar̃ nr̃ar ab altera tum ꝺ̃ni Albertum Mandl ap̃i
a tertia Partibus Placuit 22 Junij 1744 ao inito
manibus confirmare ac amicor ibid exhibit̃ subscrip
pro Summa Mille Flnr̃ in dispositionem vanor̃ quor
casu Substantia Bonor̃ reservata ac extenire contracta Bo
rapi, Caput cum Portionem Caput Adami Concernez mod
Unum Citatum ꝺ̃ni Ignatium Exhibitis vi Actionis cessa
actis Curiæ Librique ꝺ̃ni Acta in vita Octavas Festi Sanctissi
Corporis Christi Dñi in ao 1756. a Perillustri et Admo
Rondo in Seculo et Alberto in Religione Theodorico Comite
veneq; Curiæ Rhinio Laterano tum ꝺ̃ni Laurentio Georgio
Castrensi Bonorq; atq; Andreæ Dunzenhofer fratribus inter se
germanis ꝺ̃ni Summam Octingentos Flnr̃ ex quo Capite
cujus expta Summa Mille Flnr̃ primitive ꝺ̃ni Mandl
in Obligationem exposita decurtatam Attente in Bo
sionē data teneriq; Quam obrem Judicium Contradict
ale omnesq; Exhortatione et tertiodecimi Laurentij
Exhibiti seu petitum Portionis pro Capite Adami
dicti Laurentij similiter denique fratris ejus alias Fab
spectantis NN. Ludovicum et Rochum Exhibitis ej
Adami filios quoq; vero Laurentij filiosq; pro Portio
Successores ejusq; constituendo tenuisse ad quartum ap
ꝺ̃ni Exhibitis ex adverso procedendo ac ꝺ̃ni Dorotheam
Pomianos ejusq; expta Portione spectasse debere Judi

Arbitrag

Cujus Portionis Caput, ut promissum est, Adami concernens valo
rem seu Pretium Summae Trium Millium Florenorum Polon.
(ducta Proportione Pretij pro Simili et aequali Sorte
Bonor. praesentis Brochocinko mr. S. Laurentium Dłużniewski
B.C.P. Plocen. et Prillrem ac Rndissimum Valentinum Micha
elem bini nnis Zołtowski Contr. Plocen. O.S. Benedicti Ab
batem constituti ex roboratione Contractus Coram actis
Crenen. Plocen. Sabbo Pl. Dni Judicia Quadlen. in Ao 1757
inter eosdem S. Dłużniewski (B.C.P. ab una et Perillustrem
Zołtowski Abbatem Plocen. parte ex altera Subsecuta Eviden
ter apparentis (assignando ~~[illegible]~~ eamque pro Summa altius
posita taxando, Summam Septingentorum Quinquaginta =
Florenorum Polon. ex eadem Summa pro praetio constituta quartum
assem juxta legem repraesentantem pro Sororibus assignandam
Judicium Statuit. Demptisque et Exclusis ex eadem Summa
Successionali nunc pro ipsa Successoribus adinventa Sum
mis pro Onere quartae Partis eadem Sorores afficiens Summa
Ducentorum Viginti Florenorum Polon. pro onere Juris Obligato
rij Eo Ignatio Trębiński citato Servientis in Summa
Octingentorum Tynfs uti in deportationem Onerum attestantibus
quietationibus actu et Anno Supra Connotatis Conversa
altera Triginta Florenorum Polon. ad mentem Decreti Compro
missorialis Supraspecificati pro absolvendo in Suffragium
Animae missis cum alijs Summis inferius Specifi
candis Conventibus infra exarandis ad Solvendum indi
gitatum non nisi Summam Quingentorum Florenorum Polon.
pro ipsa actoribus NN. Leszczyńskie et Pomianowska
Judicium Competere debere arbitrat. Decernendo
Quatenus ipsae Successores O.S.S. Rochi et Ludovici
Trębińskich uti Portionis ejusdem Successionali mo
do primum Constituti haeredes Summam promissam
Quingentorum Florenorum Polon. et quae S.S. Leszczyńskie fratri
et Sororibus medietatem ejusdem Summae aequaliter Soro
res cum fratre Respiciens Jam vero S. Dorotheae Pomia
nowska alteram Medietatem Coram Officio et actis
Crenen.

Castrens Plocen in et pro Vigilia Festi Nattis S. Joa-
nis Baptae anno futuro 1760 ventura pro reco-
gnoscenda quietatione Portionumq tam Sorores ejusq
G. Fabiani respicientium Summam Centum Octoagin-
Septem Flor. grossor. Novemdecem Polon. efficientium
quam G. Pomianowska omni providenda in Ca-
mundis Securitate idq sub Poena Bacnis ibique in
Casu Contraventionis circa maonem coram ipsa
acti facienda Publicanq Citra omnem provisio-
nem Solvant et realiter pro ipsis omnibus Juris
Diffugijs enumerent Lucta Poena per ictas B. Mo-
PP. Parti in termino Satisfactioni pfixo Judici
autem Suo totiq in Instar Solvenq Nihil omnino
Quo attinet Summas Conventibus Ratovien Skapen Szcza-
vinen et Vissogrodien O. S. Francisci Decreto pro inserto
promissoriali ad Solvenq indigitatas. Siquidem eaq Sum-
mae adhucusq agnoscentibus Partibus ipsae Conventibus
non exolutae esse apparent, Ideo has omnes Summas Con-
ventus respicien in unum Computando efficientes Trecen-
tor. Sexaginta Florenq Polon. in binas Classes dispartien-
cuilibet Sorte tam Adami quam Gregorij atq Laurentij
coincidit per Centum Viginti Florenq Polon. Ex quo Ca-
pite Adami Successores ejus Scilicet filij Ludovici et
chi Trebienski integralem Portionem Superius Connotat
utpote Centum Viginti Florenq Polon. inclusa Portione
Triginta Florenq Polon. pro ipsa actoribus ex Summa
ipsos respicienti superius detruncata Conventui Skap-
pen O. S. Francisci et Szczavinen videlicet Skapen Centum
Florenq Szczavinen autem Viginti Florenq Jam Autem
ex Sorte Laurentij G. Ignatium Trebinski Popesa Similem Summam Centum Viginti
Conventibus et quae Vissogrodien ad mentem ejusq Compro-
missi Sexaginta Florenq residuum autem Conventui Szcza-
vinen, tum quoq ex Sorte N. Gregorij seu Potius Successo-
seu ab ejus Justi quaesitoris nempe M. Dembowski Suc-
camen Plocen

Similem Summam Centum Viginti Florenorum Conventibus
videlicet Ratoviensi Centum Reddituum cultui Sacrarum
D. S. Francisci pro absolvenda Sacrificiorum Missis ad
subsequam animae pie defuncti ejusdem D. F. Laurentij
Rzepnicki post quem Successio inter eosdem dispartita
ad primam certum Conventum Regiminis dicti Sohneng
judicium Statuit. Quo Spectat Indictionem S. Stanislai
Brochocki respectu granda Extradationis Fumenti ac gravata
Solutionis per eid. S. Rochum Rzebinski Conductato ejus aug.
ad eam Successor eid. S. Rochi Rzebinski Rabbi judicium
eandem Reverendo Sicut pro eid. S. Brochocki nunc per
Indictionem Instanti Extradictionem Diligentis diligentis
Coeti gratuiti et gravata Sancti Coeti ac avena Coeti Annua
Mensuralibus ac ei adimportanda post congrapatas pro
dicta Cegetes Inominationes eid. S. Rochi Rzebinski dicti
Seu Sancti pro ejus Fumenti ac gravata Annua Viginti
gratuita Florenorum Polon. ab Honesto Honesti Bartholomei
Orlatorii censente per eumd. S. Rochum Rzebinski ac
eapd. altenius vero gravata Exemptionem Sancti
eid. Sac Parochia dicta Solutionem ejusdem facta Manute
stationes Coram actis Cen Florenorum Post festum
Natalis S. Joannis Baptistae anno praesenti ex parte ejusdem
judicantis eid. S. Rochi Rzebinski ac Successor eid. S. Rochi
Rzebinski eo minus interpositi petendi, Ver quoniam
ejusd. S. Rochi ac Successor Rzebinskiani hanc Fumen
tia non conductato ejus Ver bom. pecunia pro Expinatione
mi taberna ejusd. S. Rochi Rzebinski per eumd. Indi
cem stante vita ejus exercitata ac gravata per eumd.
eid. S. Rzebinski non aucta manifestatione coram
ejus actis Cen Florenorum Data pd. Sno Divis Annis Se
nitatis Eleroxissimae V. Mariae anno Currenti ex Instan
tia eorum S. Rzebinski et Successor Rzebinskiani
cem modernus Indrici respectu principaliter facta eisd. Ind
ex Obtinunt Satisfactionem g. missis nullatenus petanda
concludunt, Quam ob rem Citandi ejus Partium Illatio

nibg

390

Propiorem S. Stanislaum Brochocki uti Superviventem ad
Comprobationem Juratoriam Suae habitae ad Successores
Trębienskyanos pretensionis, Prout praemissae Segetes ipsae
Siliginis hyemalis Coreti quatuor et Una Pars Coreti
ac avenae Coreti tres Mensurae Florenorum non proprietate
ne verum Condictato Scilicet pro quolibet Coreto Siliginis
Florenorum Octo pro Avenae vero quolibet Coreto per Florenos
tres Optio ad Importanciam Inseminationis ipsius Indicentis
ad S. Rocho dedit, et Prout nihil ex ipsis frumentis ab eo
ad S. Rocho Trębinski recepit, tum Super quotas Primas
Viginti Quatuor Florenorum prout per ad S. Rochum Trębien-
ski ab honesto Bartholomaeo tabernatore pro Cere-
visia ejusque Indicentis propria accepta atque Super alte-
ram quinque Tynfos in Confalcastrationem Prati mo-
dernae S. Turska datam et prout ex hoc Prato fenum
non collegit Ideo harum quotarum ac frumentorum rite
et Legitime ad restitutionem et persolutionem
ipsi Successores tenentur Additurque Mlis Judicii Sui
apparitor ad Pronuntiandum Juramenti Rotha-
idque in Instantiam Tandem quoniam Juramentum
Partes videlicet Successores Trębienskyani eius S. Bro-
chocki Condonarunt praemissaque frumenta realiter
ad S. Rocho Trębienski condictato Optio data ac
quotam quinque Tynfos in Coemptionem Prati non
collecti Subiectam eius S. Brochocki ad restitutionem
(praeter quotam Viginti quatuor Florenorum a qua ipse
S. Brochocki Judicialiter recessit) agnoverunt
Quam ob rem Judicium praesens Condescensionale
Summam pro ipsis Segetibus in unum Compu-
tando efficientem quadraginta Novem Florenorum
grossorum decem inclusis ipsis quinque Tynfos per eos
Successores eius Indicenti ad Solvendum Provenien-
tem Statuit Decernendo Quatenus ipsi Successores
ad P. Rochi Trębienski Summam eandem

Quadraginta novem Florenorum pro sex decem Polonorum stempla
quota quatuor Florenorum et grossorum Quindecem Polonorum
pro hitici medio Coreto per eundem G. Brochocki, ab
Ill. G. Rocho Trębienski pignoscentibus id Partibus jacce
pto provenientem ex ea Summa in et pro Vigilia
Festi Nativitatis S. Joannis Baptistae anno futuro 1760
ventura Coram Officio et Actis Cen. Plocen. eiusdem
G. Stanislao Brochocki idque sub Poena Banitionis
in Casu Contraventionis circa maiorem facienda
Publicanda solvant et Enumerent Lucta Poena
Quinque Marcarum Polonicarum citatae parti in termino Satis
factioni praefixo Judicio autem huic totiae in Instan
tia solvendae. Nihil omnius teneri GG. Turskie ac
Successores Ill. GG. Rochi et Ludovici Trębienskich
ad Solutionem Poenae Simplicis 14. Marcarum
Polon. Decreto anteriori Judicij sui pro termino
praesenti Condescensionis solvi injunctae Judex censet
idque instantanee Et Quoniam hanc Poenam Simpli
cem 14. MMPP. realiter Parti Actoreae exolve
runt Ideo praesens Judicium Liberos eosque GG. Turskie
ac Successores Trębienskianos in praemissis pronun
tiat Decreti praesentis Vigore.
Thomas Rosiszewski Crarius Terris Pltus Plocen.

Officium praesentis Cren. Capitt. Plocen. Ad Oblationem Thomae Polnyka Illi
Decretum Infrascriptum Condlle in F. Bro Brochocinko int. Ptes introcon
tentas per Judicium Cameraniale Terre Plocen. promulgatum manu
Eiusdem M. Camera Aj Subscriptum reproducendum ad Actionandum Actorum
praesentium Ingrossare suscepit in Tenore sequenti / Inseratur / Origi
nale Eiusdem Decreti circa Acta relictum

In Castro Plocen. Sabbatho ante Festum Nativitatis S. Joannis
Baptistae proxime Ao Dni 1760

667

Probatio

Probatio Calam

Decretum Canonicis in 62.650
Chorinko mi Sr. Leszczyńskie
Turskie Szyszkie ac alios
Latum
1459 etc.

Actum in Fundo Bonorum Szumanie Postuły Fta 4ta post Festum Immaculatae Conceptionis Beatissimae Virginis Mariae proxima Anno Domini 1759no.

Judicium infrascripti Judicatus et Notariatus Terrae Plocen in Praesentia Gsorum ac Nobilium Dionisij Przeiszewski Camerarij Granitialis Plocen Stanislai Kozierowski, Josephi Zaleczski ac aliorum plurimorum Nobilium ad actum praesen Congregati nec non Mlis Rni Gnalis Providi Mathiae Siedlecki de Villa Cekanowo authi et jurati actui praesen adstanc et Eunc acclamanc in Virtute Decreti Judicij sui in Sepre Fta Tertia post Dominicam Exaudi in anno praesen inter Partes comparentes prolati nimirum quo Decreto Suspenso toto negotio Condescensio in Fundum Bonorum praesen captato tempore est assignata eodemq Sententiatum est ut Jsc Judm Condescensurum Compertationem quorumvis Documentorum et monimentorum per Partes praecio Super realitatem comportanc praestando juramento demandet, Legalitatem Transactionum respectu haereditatis Bonorum Szumanie Postuły per Cit quaesitorum inter olim G. Josephum Karski ac comparenc Gsum Dziwanowski Subsecutarum tum quoscis actus juridicos cognoscat, resolvat, Pretium Bonorum ac quascis Summas connotet, et liquidet, ac Eosdem distinguat, acceptationes animadvertat, Solutionem Summarum quae et quantae ex Documentis apparebunt, cui et a quo juste provenerint injungenc sententiet, Juramenta a quo debebitur excipiat, Poenas Contraventionis Decreto aut Evocationis Partis discutiat, Cathegoriam distinctam Successorum ob G. Joannis Mierzynski pro Solutione Summarum ex Capitibus ob Gsorum Annae de Rudnickie Karska Aviae et Adami Karski Nepotis per Eosdem praetensarum ad Judm praesens introductam pro justo et aequo disjudicet, et Partes omnes finaliter in omnibus actoratibus pro exigentia Legis et Justitiae Documentorum ac Terminorum decidat, ac moderaretur, Quorum vel cujus Judicij Decisioni

Partes

Stanislai Duplicki.

669

Partes parere et acquiescere sub Poena Banitionis Ac
praesens in Ctrno Condescensionis Super Parte contra
veniente publicanda debeant ac teneantur uberius pro
misso Decreto edisserente. Itaq ad Bona eadem condescen
dit ibidemq condescendendo provisa prius pace ac
Securitate publica Actibus judicis congrua fonda
vit, qua fundata Partes ad Comparendum Eiusdem mli
in Actu notato acclamare demandavit. Qui in Ctrno
acclamatorio Partibus ipsis et quidem Gsis Margaret
G. Antony Petrykowski, Gertrudi G. Joannis Potecki
Consortibus Kucharskie in assistentia G. Josephi Ko
kowski Fratris sui Avuncularis Actricibus per
se pltr, G. Francisco Kendzierzenski minorenne
ex olim G. Agnethe Kucharska progenito Filio per
Eundem G. Josephum Kozlowski Avunculum suum
pltr, Gnoso Josepho Dziwanowski Citto pltr, pro in
teresse Gnosorum Valentini Kendzierzenski, Antony
Petrykowski et Joannis Potecki, Citto per Eosdem pltr, pro
interesse Gsorum Cunegundae G. Feliciani Malewski
Mariannae G. Petri Orłowski Consortum, Tum Vinc
tij et Francisci Mirzenskich adcitatorum et indi
per Eundem Gsum Felicianum Malewski suo et eorum
nomine pltr, pro interesse Gsorum Thomae Francisci
Magdalenae G. Pauli Pokarski, Cunegundae G. Anto
nij Turowski Clarae G. Josephi Obrębski Consortum
Kraszewskich et Siminis Kraszewski cum olim
Gsa Eva Kaczorowska primi olim ejusdem G. Krasz
ewski Qdi expost voti et G. Josephi Karski Consor
te procreatorum Filiorum et Filiarum adcitato
rum per G. Antonium Turowski suo et aliorum
adcitatorum nomine pltr, comparendum et secum
pltr controvertendum Quibus Controversijs Partium ex
ditis Judicium accingendo se executioni Decreti sui
judicij Sententiat Quatenus Partes principaliter
secum agentes Documenta quaevis ac monimenta Ca
sam praesens evincendum suo coram Judicio Condescenso
riali comportent comportata juxta conscribendum Summa

rios

Summariis sibi abinvicem communicent id q instanta-
nee. Quae in Satisfactionem Sententiae Judicij comper-
tarunt et quod Joannes Petry Kussy et Gothey Conjuges pri-
missa ipsis injuncta per Summarium conscripta et extra
Summarium repetita jam nunc D. Dzivanowski variis
in Otasciensis quoq illarum sua disterentiam documenta
comportarunt et sibi mutuo et abinvicem communi-
carunt. In qua comportatione quandoq eadem Partes com-
parentes nunquam desistant imo Sufficientiorem eandem
Comportationem a se mutuo et reciproce praestandam
omnino urgent. Quare Judex tenetur Sufficientius Par-
comparentes praemissa Documenta comportare
Judex censet. id q instanti et quoniam nulla alia
plurima praeter comportata Documenta Partes penes
se habere inferunt et ea in Casu ad juratoriam Cau-
tionem se se tradunt. Proinde admissibilibus Jud
adhibentis ad sit partis Judicys sub Conditione appra-
ritor ad praemuntiandi juramenti notam id q instanti
Praestiterunt Joannes Margaretha Antonij Petry Kussy
Gertrudis S. Joannis Gothey Conjuges Sacharias quo-
rum Maritus atq Valentinus Kussy Zenicensis, Joseph
Dzivanowski, Thomas Krasseewski ac Antonius
Durowski sua comprobatione attenta Judex eandem
Partes ab omne ulteriori comportatione Liberas
facit et Pronuntiat Whitomirus Jud comparen
in Regitio Principali experiri mandat. in Expe-
rimento. Suspensa resolutione Legalitatis quarumcis
Transactionum respectu hereditatis Bonor praesen
Szumanie pertuty inter ob S. Josephum Sacrabi Curum
Bonorum Heredem et moderatum Dum D. Zivanowski
Cessum Subrogatarum Eundem Dum D. Zivanowski ad de-
monstrationem exclusi ob Jdq Sacrabi praetj Judicium
strenuit, Reproduxit atq Dem Cessus D. Dzivanowski
regestrum manualites per se conscriptum quo mediante
Summam Millenorum Centenarium Septem Octuaginta Novem
diversis temporibus ad rationaliter conditati Cum
tractu inferius connotando praetij ob mentionato Jo
Joseph Sacrabi exhibitae ad comprobationem, quae Jpse Probat et ea intuitu
ad comprobationem, reales Jpse solutionis sibi se Tra-
dit
praemissa Summa.

671

Duc vica ad missibili eadem adiuncta ad dictum Cul[pis]
Supra cius ad pronuntiandi juramenti notam id
in instanti prestitit nota per Judicem suum Cul[pis]
Deprompta. Ipso Comparatione Attenta Summam
pretactam Mille nongentorum Septem Olympi
num ligidam esse valet ad constituit, Insuper Si qui
pis D. Dzierzanowski non modo premissam Summam
verum etiam Septem Decimas Summas et quid
Summam Nongentorum quindecim Olympionum
et grossorum novemdecem Polonicalium in re effecta
tes D. S. Petronelle de Karchá Kucharska quam eti
am ad manus ejus et Dzialarum actitatum nunc compa
rem effective exhibitam Testamentariæ Dispositio
ne ejus Ipso Kucharska die vigesima septima Octo
anno 1755to condita pro reali agitatam vicaq de
erectum Condescensorale in Ecclesia Curiali Monaste
Ota Sta ipso Die Ct. SS. Petri et Pauli Martyrum in
anno 1756to pro valde et ad acta Castrense Plocen Ota 4ta
prid. Ct. S. Margarethæ Virginis et Martyris anno
per Supra pro Oblatam porrecta per Actum juramen
to Corporali erectam atq[ue] Summam Quingen
torum Olympionum per olim toties dictum Josephum
Karski in Personam Hæredis Cui de Kasterecerski primi
olim D. Simonis Karzewski Adi vero Vati Consortis
sui Actis Castrens Plocen Sabbathe in Crastino Festi
SS. Simonis et Judæ Apostolorum in anno 1740. inscripti
ac deinceps Vidualli Statu existenti in anno 1754to Curam
Jacti Actis Cren Plocen Ota 2da post Octm S. Laurentij
Martyris per Actum persolutam Ultimam ad Extre
mum Summam Mille centum tredecem Olympionum per
olim Josephum Karski olim Venceslai Dzialinski Ad
ministratorem Starostiæ antecessorem Hæredem in rem et Perso
nam S. Ejus Justinæ Karski olim D. Alexandri Dzi
erzanowski Relictæ proinde Consorti Vidualli Actu Ejus
dem Dzierzanowski Matri Curam premissis actis
Castrens Plocen Sabbathe post Octm Circumcisionis Chri
sti Dominicæ Mille sime Septingentesimi quinto medie
simplicis debiti inscriptam sibi provenire ex constitute
Pretii detrahere infert ac demonstrata Summa Judicio
um considerationis Supra et presis juratoriis Comprobatio
nibus Summarum per Officiosos actis sat plene et bo
Et ea in presentia rei nihil dubitationis ejusdem Summæ manifestationem
Curam actis Cren Plocen Ota Sta in Crastino Ct. Natalitis S. Joannis Apostoli in
anno 1763tio per se fassum in Judicio reponit

Lucrantur Auctoritatibus Deductis ac Demonstratis
Summas omnes predictas tanquam realiter et ipsefactu exolutas pretij ligidas esse statuit et agnoscit, à Summag
Senatorio Loco Specificata Mille Centum Tredecim Florenos
Polonicos in pretio Succedere Eidem Dni Dzierzanowski
Judex adjudicat et Eandem non ut ceteras Summam Capitalem ad similem Summam reducit Premissaq Summas una cum resoluta Succedine in unam efficientes Summam Decimq Milliarium quingentorum quadraginta octo Florenorum et grossorum novemdecim Polonicalium Dni Dzierzanowski parte debere compotere assignq Judex arbitratur Sicq expedita Suppra positarum Summarum ligidatione. Judicium resolvendo Suspensionem Superius per Judicium Dum factam Decimam Judicio seu Documentaliter approbatam est olim Sepedictum Dum Josephum Karelli Bonorum presens Heredem ab una et Eundem Dum Josephum Dzierzanowski Parte ab altera Contractum veri gratorium die prima Februarij in anno 1742mo in Szumanie Datum et in acta Castrensia Plocensia Ordinaria per Dum Punctatorem Romarowski anno 1743tio per oblatam insertum per Dretki Summed Duodecim Millium Florenorum, ad Statu Succedine onerata inisse et confecisse ac Bona hæc Szumanie pertaty ex his precedens non levato nisi in Parte ut Supra et presum est Dretki ipsamet officiosa resignatione coram actis Castrensibus Plocensibus Ordinariis Dominicam Reminiscere Quadrag in anno currenti 1743mo extra Decretum, Jurgnita medio primum ad acta hujus Dilationatus Castrensia Plocensia Ordinaria per Dominicam, ut Reminiscere Quadrag in anno 1743mo per oblatam porrecta eidem Dni Dzierzanowski pene hereditario denuo esse exinde eadem Bona a Directis Successoribus medendis Auctoribus abalienata, Crimen de Dretki Bonorum constitutio Dum Dzierzanowski non agnitas se Pertinaxmentionato Dni Josephi Karelli Stabilis Stata, olim Joan Petronellam de Karelis ob S. Josephi de Karelli Relictam Conjugem inducm medendarum ad Matrem olim vel Literaliter vita functi amittam mediante officio per unum Dum Paulum Dworzanum Nicolaum Reidrak de Stradesyno authum et Jeratum Legan Actis Cracov Plocensia ante Dm S. Marcum Evangelistam 1754to anno recognita Jurisdictione ad Processionem

Bonorum

Jus

Eorum Szumanè pertaly deuenisse, ac post tam eam
Matrem quam modernas Abbatias earum vitiande pre
missas S. Josephi Carolo cum Jure Diuanoverso Sub
secutas Transactiones prædictas fuisse, ac pro
cessatione earum quia ejusse, Demum hæc in Causa
Decreta lata primum Rectore Judice hic in Regno
Ota 8bris ante Ptm S. Martini Lentensis anni 1757 in
alteram denig Condescensiale in Etiando Eorum Pro
rum Ota 8bris prio die Ct. Sanctorum Vitti et Modesti
Martyrum in anno 1758 per Judicium Subjudicatu
Ordinarium ejusdem et ad acta per Cancellarium Loci Ota 4ta
prædicta Ct. S. Margarethæ Virginis et Martyris anno
pro supra ad ingressum pervenit obtinuisse, ejus
que Decretum Condescensiale ultimatè proxime
framis à pretensa cessatione tam Contractus Pro
Szumanè pertaly renigrationis quam primum effici
renigrationis comparentes ad recipiendum
verum quam eidem Comtes Pide Szeczensky
et Petry Curia suis et pro Jacobi Sororis sue germa
nis nominibus manifestationem in Cancellaria Loci
Ota xda ante Ptm Natiuitatis Dominicæ Jesu
ejusdem Virginis Mariæ in anno ut supra et pre
sum est 1758 per contra Matres suas et eundem
Dzivanoverso de Condictamine Decreti Superius emp
tati factam repetunt et
hereditate Pro rum prædictarum non per se actiones
sed Matres earum altra Consensum earum Mat esse
allegant et per alienationem in jure naturæ Etiandum
Successiri euidenter probant Proinde Judicium Su
dendo pristine attentis premissis Contractu renigra
tionis per Partes Contrahentes actis authenticis Au
torib per Matres Contrahentes actis authenticis Au
non rathificato quam primum ejusdem renigrationis Superius
commutatis Satisfactione adepta nec condictatis prius
tione de Retrò Pro rum Conventato ut de jure et
solidatis Jus retractus conventionibus primum ejus
satis Satisfactas Sententiæ Legum Judicum Primo Subs
judicatus Actores D. Mariannam Jacobi Antony Petry Co
Gertrudem Josephi Caroli Comtes Sacharissæ tum
Franciscum Szendzielensky minorennem Jacobi Valentini
Rectorem Sensky cum ad S. Agnethæ Sacharissæ progenitæ
Etium olim cum Suprascripti S. Josephi Caroli Co
Omnibus Causæ prius Circumstantijs non obstantes viriliter Vita

Vita functi Soores amitates et Sororum amitates
ac Successores naturales ad eius hereditatis praemissa
rerum Bonorum Summarie pertuly restituit et
pro indubitatis Heredibus statuit resolvit mero
Praemisso stag hereditate Bonorum praesens Sen-
tentiae Judicium Patronus Dr Heredes pro Ma-
rianna J. Antony Petry Juncti, Gertrudes J. Joannis
Josephi Comtes Duchastel ac pro Stephani-
ous Godziszewski minorennis seu potius inter-
dendo Parens ejus J. Valentinus Godziszewski
uti Tutor naturalis Summas Supremas per Judi-
um Sum liquidatas et tam adrationaliter exhibitas
ty quam in prosecutionis antestationis oneris eius Ju-
dicium adjudicatas in unam efficientem Summam
Quinq Millium Quingentorum Quadraginta octo Flo-
renum et grossorum nuncupatorum Debitorium
liberando Bona ab onere praemisso et pro Vigilia
Festi Nativitatis S. Joannis Baptistae in anno
Edante futuro 1760 Ventura coram Officio et actis
Castrensibus Cracov sub Poena Sanctionis in bullis
Cruc contraventionis circa manifestationem fa-
cienda tam super Cunctis quam etiam earum singulis
publicandis quibusvis juris Dispositionibus et Protesta-
tionibus, quibus quoad et realiter enumerent jam dicta
J. Dzierzanowski pretactam Summam Juxta de se ad-
gnitam sub simili regrossi in specie extendendo Lucta per
Dnos Petry Juncti, Godziszewski, ac Godziszewski Pa-
tronum Minorum Polonicalis Partis in Crac et Sub-
regrossi Supremus assessio Judicii veri, totius
et indubitata. Quo devig Spectat pretensam per J. Dzier-
zanowski praeparationem jam dictam per Actum Objectam eius
per Partes mutuo et abinvicem ad se habitas latarum
Bonorum Desolationem ac alias Etiam Pretensiones
Status Judicium ad recessionem Status Bonorum se se con-
tulit denuncatis Bonorum Earum Subditis de Dic-
tensionibus ambarum Partium Punctatim consi-
deratis diligenter indagavit quia peracta in Supplementum
ac Verificationem praemissorum necessariam esse pro-
positionem per Utramq Partem Judicem Judicium con-
stitit in instanti et addit Ipse comparens Mihi Judici
ad Protocollandum Super praemissionem Oblatum pro-
ut de Jure condescendat Eidem in ea Statu in quo et Suspensa
Jurgii actualem Possessionem tradat et dimittat.

vertag

Lus

wthaw idq in instanti Presentarunt tam Jus Josephus
Dzivanowski qm Jnori Marianna J. Antony Petry hoźli
Jertrudes J. Joannis Jotecki Cantor Scultetie et Carum
Mariti ad Valentinus Kendzierzenski wtha per Judi-
cem Deputata erat quod praestitum juramentum In-
duant Testes et Inquisitiones suas Dicti Actum edu-
cant. Nam Testes induxerunt et Inquisitiones suas
eduxerunt ad quarum Lectionem Judicium ac Ejusd.
Quibus lectis et per Singula Puncta examinatis gra-
viam tam ex Eius Inquisitionibus quam etiam expedi-
ta indagatione rei ipsa oculis Subiecta luce constat
Quem Josephum Dzivanowski stante sua Possessione
in Agris Szumanie Pertuty adhuc non multa ut
puta Tabernam cum ingressu, Granarium cum Vectura
alias Zerzowian tum Stabulum ac in Aula Fenestras
de nova radicitus Sumptu suo extruxisse, insuper Labri-
cem Barthodomeo Subdito de Eius Agris Szumanie per
Venditionem comparata ac Silex empto nec non in Rupti-
gratam quadrigenta Clypeorum erogasse, Denig
Eius Subdito in juramen Par bovum Labor Silicum alq
Aratrum, Curvum, Aratrum Simplex, Semirm, ac Ejus-
dem tradidisse, Quare Judicium Causa Dictensibus
Inquisitione probatas juste Eius Jos Dzivanowski be-
neficiandas Judicium Declarat se Suo Eius et quib. pro
Tabernam Summam Ducentorum quinquaginta Clypeo
rum jamdem pro Granario cum Vectura Summam Cen-
tum Clypeorum Denig pro Stabulo ac Fenestris in Aula
Emptis in Rupturas Superadditis Subdito expensis Em-
ptoreq Vectis et Silex gratam quadraginta Clypeo
rum Summam Laudem in unam Computandam efficientem
Quadringentorum Clypeorum Summam Jpsi Eius Jos
per Eum Dzivanowski juramento corporali Con-
probandam advenit et adhuc Eius Subdito Superaddi
ad Denuntiandi juramenti vthaw idq in instanti pre-
stit. Qua Comprobatione attenta Summam
tactam Judex Eiusdem esse vultat Declarat. Sicq pro
Eiusdem lagnita Decernit Judex Quatenus Supplex Jnco
Petrykowicz, Jodocus Longes et Kendzierzenski Parent re-
muneratam Summam Quadringentorum Quinquaginta Clyp
peorum juramento Superius Creatam in et pro Eius

Suppra

Jus

Supra assignato Termino nempe imminenti Vi-
gilia Festi Nativitatis S. Joannis Baptistae in an-
no futuro 1760 ventura Coram Officio et actis Castrensi
Plocen sub Poena Banitionis in Casu Contra-
ventionis circa Manifestationem faciendae publi-
candae praevia faciendae quietatione recognoscendaeque Mi-
norennis G. Kendzierzenski Portionis cessione Sol-
vant et taliter enumerent. Lucta per eosdem Poena Omnium
PP. Parti in Trno et Sub signo Supra apposito Ju-
dicio vero totius in instanti solvendae, Jam autem Par
boum Laboratilium, atque Aratrum, tum alterum Ara-
trum Simplex, Currum, Securim ac fossorium Ejusdem
Gnosi Dziwanowski propria in juvamen Subdito ut
praemissum est dato accedente Partis Consensu Li-
beram Judicium concedit ~~rehabitationem~~ Eius Gnosi Dzi-
wanowski rehabitionem. Nihilominus Siquidem com-
peritur ex Eisdem Inquisitionibus eundem et Cittum Gnum
Dziwanowski post Tata olim totius dicti G. Josephi
Karski Porcellum unum ac itidem unum Alveum apium
~~un~~, ad extremum post Profugum Laboriosum Ma-
theum Unum bovem Laboratilem, Currum, Aratrum
Vestem ac Cingulum ad se accepisse, Proinde Judi-
cium eaque Successoribus ad G. Karski ~~[illegible]~~ nunc compa-
rere extradendae arbitratur ex quibus extradendis
Porcellum et apes cum alveo Gnosi Feliciani, jam vero bovem Laboratilem
Currum Aratrum Vestem ac Cingulum post Suprafatum
Profugum Subditum derelicto omnibus Successoribus
directis cedendae esse disponit, reliquas autem Praeten-
siones Partium Praetensionibus bonificandas boni-
ficandas Judex declarat. Porro quo interest Cathe-
goriam Gnorum Cunegundae G. Feliciani Malewski Ma-
riannae G. Petri Orłowski Consortum tum Vincenty et
Francisci Mierzenskich olim Gnosi Joannis Mierzenski
et Annae Rudnicka Conjugum Neptissarum et Nepo-
tum pro Trno praesentis Condescensionis adcitatorum
et Judicentium suum ad Judicium introductam. Quoniam
Judicio suo lucide constat ad Gnum Venceslaum Karski Ba-
rum Petrykowskiego Gołecka et Kendzierzenski Consortum
Avum et Bonorum Eorundem Antecedaneum Haeredem olim

Gnae

Anno Rudnicka primi ad S. Joannis Mierzynski capert
Rdi Voti Conti Sul et tam Coram Jpso Mierzenski
quam Conservum cathedrum dicti ex alia Connubij Rhom
prudentij Sue Jxoris Coram actis Cazthrem
Woiew Sta Stzia post Dominicam Judica Rdem in
anno 1686to. Summam Duodecim Millium flo-
renorum Polonicalium modo Simplius debiti insert.
Jsse. Cujus quidem Summe medietatem Joan et
Sarabi Jure uti ex Summa Materna ad Jnscos Lau-
dum et Joannem Mierzenskie Joannis cum eadem ad Jsa
Rudnicka Jpsorum Coheredes et Jnscos obligationibus Jpsis
nibus binis una prius Sabbatho post Dm S. Petri in
Vinculis, altera vig Dnica Sta proxime Sancte
Margarethe Virginis et Martyris utriusq Cura in an-
no 1686to Coram prefatis actis Cazthrem Woiewo
dis Sandecens Jnscos Joannis Sarabi Dnos Here
dis Subscripti Jnsse, alteram vero medietatem
pe Summam Sex Millium florenorum Polonicali-
um pro Subscriptis Stipis Sarciane indebi et
Capitum alias Jsorum Simonis et Petronelle Joannis
Sarabi Conjugum Sarabich cum ad Dicta Jsa Anna
Rudnicka Jpsorum Sibi et Filiis in Bonis Jsius
Szumanie Jllesisse, ex qua Stag Summa modo prem.
Jo se extendenti Dispunen Jupperas post Sterlin
Stata ad S. Adami Sarabi Supraposita ad S. Simonis
Sarabi Filij Dorotinem ejus Sibi et Summam Tri-
um Millium florenorum Polon ex Summa arisati Pu-
Dricciana Derivantem eis Demum Mierzenskiana
et Sarciaram Dunsisse, ex inde Comparentes Jsor
Malewska, Orzorska Comites et Vicentium de Strani-
rum Mierzenskie Supradicte alias Jse Anne Rudni-
cke Neptisque Regnes gradu Linee ex qua Cardem et
antiquis competentes Successores ad Successionem pre-
recensita Summe pute et Linee concurrisse. Quin Ju-
Datum presens Commissoriale Dispunendi pretactam
Summam Trium Millium florenorum Pol ex qua Jsa Le-
tryssers Jorzecka Comites de Mierzenskie in universum
Regnorum indigenarum Heredes et Heredem Jsius
ysis Portiones suas, Conficientes Decernit Quatenus
Jsi Petryssowy Jorzecy Comes et Mierzenscy Supradicti

ejusdem

Specificatam Summam ville Quirigentor Florenor Polo
Successionalem ex Portione Summe actoris Dicte Crimi
nalem Florenor Polo Caput ad J. Adami Scarelli re
spiciens Provenientem citra Provisionem in et pro
Ota 2da post Ptm Visitationis Marie in anno futuro
Dei Sante 1760 venturo Coram Officio et actis Cur Lo
cumtenentis Dantisci in ibid in Casu Contraven
tionis circa manifestationem faciend Publicum
preda inirem persolvend Prestand a gestatione
seu faciend Sesione Prandij Summar utor cum
Securitate Juris gribusvis Juris Effugijs et Juvellatio
nibus Solvant et realiter persumerent dicta Pecu
niam Dnorum Parti in Otro et Sub rigore Superius ap
recto Judicij vem tertij instanti Solvend Denar
zinum Autoratum ea Parte Succesorum alim Tutelis nomi
nati J. Josephi Scarelli suo in Jud.io contra Prosp Tho
mam Straneiscum, Magdalenam J. Pauli Scarelli, Cune
gundam J. Antonij Cumerski. Quarum J. Josephi Otro
belli Cognitor Scarsterbiet de J. Simonis Scarszewski cum
de J. Ota Seckendorfer ea pact de vsto Scarster Prenotat Di
Lusti et Gotiafum Prenotatum dignoscendo. Licet quidem
Prati Thomas Scarszewski et Antonius Simonski in ea
Subsecutam Documentorum Comperta tionem Juramen
tum, Superius Deposuerunt ac Parti premissa Documenta Ju
dex extradiderunt Prout vero Succesores Scarsigni non mo
do respectu Earum Verum per extradition Rerum mo
bilium in varia forma et Specie existen tum Inventa
rium pars Otata ad prenominati J. Josephi Scarelli tan
quam Heres alim Patrem Earum Berelictor Otro duc
gunt Causam Presens ea regnduxto ad citatior Suc es
Rum, ob Defectum ad presens Sobationem Sup
cienter Scire non valet Quinda Cum Otae gen dan
et Actoratum Prosequi Judicij duc Informatione inda
gandag rei Veritate ad presens Judicium Summ Otro
Ostend Primam et Peremptoriam Cedentiam Judicium
in Scripto Sebram Prometit Judicium Observando
Ordinem Stibus in ibid Sine gvalis ad citation Compa
rendi Peremptorium Dei pere probored.
Actum Ut Mariensten ordine Contribus ac Marienstim Comp
parend
Franciscus Ignatius Roszczewski Judex Spis Mar Loco
Josephus a Scarszewo Scarszewski Notarius Otrus Prussi

679

Officium Pium Castren. Capitis Plocen. ad Oblationem Thomae Potrykowski Decretum infrascriptum Condescensionale in Zona de Bonis Szumanie Pustuly inter Partes introcontentas per Judicium Terre Plocen. Judicatus et Notariatus promulgatis manibusque Ecclesiae mm Judicum subscriptis reproducendum ad acticanos actisque pro ingrossandis suscepit in tenore sequenti (: inserendi :) Originale Ecclesiae Decreti circa Acta relictum.

In Castro Plocensi Feria Quarta post Festa Solennia Sacri Pentecosten proxima Anno Domini 1760

92 Actum in Fundo Bonorum Troszyn idq in Termino
Condescensionis per Judicium Terrestre Plocen Ca
merariatus partibus pfixo Feria Secunda ante
Festum Sancti Thomae Apostoli proxima An
no Domini Millesimo Septingentesimo Quin
quagesimo Nono. Judicium Infrascriptum
Terrestre Plocen Camerariatus in psentia Gnosor
Francisci Rosciszewski Josephi Tyszka Appoli
naris Bęski Petri Leszczynski tum Nobilis Sta
nislai Malinowski aliorq plurimor nobiliu
ad actum psen Congregat nec non M.R.G.P.
Andreae Stanczak de Villa Troszyn Authu et
Jurati ad actum psen acclamanae assumpti
eiusq assistens
Insistendo Decreto Judicij Trnis Plocen de actu ejus in
Plocko in Terminis Communibus Trnibus Feria Se
cunda ante Festum Sanctae Catharinae Virginis et
Martyris anno proxime elapso 1758. inter M. Cicho
cki Dapiferum Culmen actum ab una ac Perfidum et
Infidelem Eliam Alexandrowicz Mercatorem Gostinen
citat parte ex altera Prolato. Quo nimirum Condescen
sio Sui Judicij Camerariatus unius absentia non
obstante Captato tempore ad Bona psen anno cur
rens est decisa, eoq Decreto Sententiatum est, ut unus
Gsus Camerarius Condescensurus ante omnia Compor
tationem Contractus intuitu cremanae ciner ac Com
paranae in Sylvis eorunq Bonor Troszyn quercineor
Secamentor inter partes comparen Subsecuti pstanq
demandet, quo Comportato eunq resolvat Summas
quae et quantae tam ex eoq Contractu quam quie
tationibus

681

manualibus et Regestris ac rapturalibus apparuerint
Liquidet, ijsq Liquidatis Satisfactionem cui et a
quo Juste provenerint Sententiet Juramenta ubi
cesse fuerit a quo debebit excipiat, Circumstantias
sic psenq animadvertat Regulam Decreti Anteriori
Judicij Trns Gostinen observet, Indictionem Partis
dignoscat et Partes pro Exigentia totius negotij n
hil intactum Relinquendo finaliter decidat disju
cet, ac moderet quor vel cujus Judicij Decisioni Pa
tes parere ac acquiescere sub Pena Baonis illo in
Termino Condescensionis Sup parte Contraveniente
Publicanq debeant ac teneant, ad Bona in Act
contenta condescendit ibiq condescendendo Jurisdic
nem Suam Officiosam pcustodita Prius Pace et Se
curitate Publica circa Actus Juridicos Observari
Solita per vocem ad stanq Mlis fundavit, Quo
fundata Partes ad Sui psentiam Inscribendam
Comparitionem pdicto Mli acclamare intimavit
quo In termino Acclamatorio. Actor M. Ignatius
chocki Dapiferida Culmen prlter. Judicium ob spem a
ventus ejusq Infidelis Eliae Alexandrowicz citati ad a
Crastinam Actum psenq Condescensionis Suprascripti
Mli reclamare injunxit prout de facto est Reclamat
Tandem die Crastina Reassumpta per vocem pfati M
nisterialis actui ad stanq Judiciali Jurisdictione Quo
am mentionatus Perfidus et Infidelis Judaeus Elian Ale
xandrowicz Mercator Gostinen citatq tempestive Literis
per Suum Judicium, denuntiando ipsi adventum Judi
cij Sui, ad eundem Judaeum directis et Ordinatis avis
tus, diebus nec hesterna, nec hodierna ad Inscribendam

682

Comparitionem obtinendamq finalem disjudicationem suo
Judicio pcomissam comparere et condescendere Neqvit
Super qvo modernus Actor M. Cichocki Rigorem De
creti (ex qvo psens peragit Condescensio) ad mentem
Legis extendere a suo Judicio vult et ptendit, Qvam
ob rem Condemnationem Parti Actoreae hocce Judicium
Sup eoq citato Obtinere permisit ad qvam Publi
candam Suprascriptum Ministerialem in Actu Con
tentum addidit, et destinavit. Qvi Ministerialis Satisfa
ciendo Destinationi a Judicio suo habitae memoratum
citatum in Lucro Restrictionis Contractus inter pallega
tas Partes constituti per renitentiam manutentionis Partis
citatae Vitiati, qvo Restricto, Solutionis restantis Summae
pro Crematis Cineribus Comparatis qvercineis Secamen
tis in Borris Bonor Troszyn elaboratis, Provenientis aliarq pten
sionum Originali termino comphensar Pacificationis
esse banitum Juri communi contrarium et Rebellem
in psentia multar variae conditionis et Sexus homi
num hic ante Stubam Judicialem ac in alijs Locis
Publicationi solitis alta sua pconica et sonorosa vo
ce Proclamavit Publicavit et ad notitiam omnium pro
tunc psentium in dubiam deduxit, de qvo psentem ue
mtis e loco Publicationi consveto Suum ad Judi
cium Rediens fecit Relationem, Post qvam Publicatam
eamq Banitionis Poenam Judicium pro facienda Juxta
pscriptum Juris Communis de Bonis seu Summis re
bus mercimonijsq ejusq citati executione ad M. Loci Capitaneum
seu MM. Locor Capitaneos Sub cujus vel qvor Jurisdi
ctione pfatus citatus cum Bonis suis Subest vel con
sistit Remisit Remittitq psenq actus psenq vigore.
Thomas Rosiszewski Camerarius Trris Pltus Plocen.

400

683

Officium Ipsius Castrensis Capitanei Plocensis ad oblationem M. Ignatij Cichocki Dapiferi Culmensis Condemnationem infrascriptam in Termino Condescensionis in Fundo S. Trojani Civitatis super Infideli Judaeo Elias Alexandrowicz Obtentam et publicatam manuque J. Camerarij Terrestris Plocensis subscriptam reproduciens ad actuarum Lectorum Ipsa ingrossari suscepit in Tenore sequenti / interf. / originale Eiusdem Acta relictum.

In Castro Plocensi Sabbatho in Crastino Festi S. Thomae Apostoli Anno Dni 1759.

Condemnatio ex Instantia M. Cichocki Dapiferi Culmensis super Infideli Judaeo Elias Alexandrowicz Mercatore Sortinensi in Termino Condescensionis in Fundo Trojano Regalium

Obtenta

1759 Anno

#

92 Actum in Bonis Villae Miszewo Murata Sortiq olim G. Antonij Miszewski adpsens in possessione Successorum ejusq. ot G. Miszewski existenti Feria Quarta ante Festum Purificationis Gloriosissimae Virginis Mariae proxima anno Dni 1760.

Coram Gnoso Thoma Roscisszewski Camerario Terrestri Plocen. in psentia M. Adalberti Josephi Nakwaski Vice Notarij Trns et Castren. Vissogrodien. tum G.G. Theodori Sebestyanow Praefecti Regiminis Pedestris Serenissimae Imperatricis Rossiae. Francisci Roscisszewski Antonij Bartolt Appolinaris Byski Antonij Rytel Antonij Sienicki cujusvis nnis Kowiecki aliorq. plurimor. nobilium ad actum psen. congregat. tum Mlis Regni Gnalis Providi Matthiae Nowakowski de Bonis Miszewo Murata authci et Jurati ad actum psen. ~~congregat~~ acclamanq. assumpti eiusq. adstan.

Suprapositum Judicium Trre Plocen. Cameraniatus Insistendo Decreto Judicij Trns Plocen. de actu ejus in Plocko F. 2da in Crastino Festi Sancti Martini Pontificis anno proxime elapso 1759. inter G.G. Miszewskie et alios act. ab una et G.G. Jere Skwarski cit. parte ab altera Prolato, Quo mediante Condescensio Judicij sui Cameraniatus unius absentia non obstante Captato tempore ad Bona psen. est assignata, eoq. Decreto decisum est ut unus G. Camerarius Condescensurus ante omnia Comportationem quorvis Documentor. Causam psen. Evincen. per partes pstanq. demandet, Quibus Comportatis transactiones pjudiciosas

685

quae si apparuerint tum Legalitatem Cessionis Coram
actis Crem Plocen F. 3tia in Crastino Festi assum-
ptionis S. V. Mae in anno 1729. per R. Josephum
Skwarski ad citatum in personam ob S. Stanislai
Jez citatum Parentis super Summam Ducentorum Quin-
quaginta Typis recognitum Cognoscat, eamque Casset
vel restringat Bona haereditatis ob SS. Josephi et Anto-
nij Miszewskich si juste Competierint ab onere Pro-
sae Summae Liberet Circumstantias Causae per ani-
madvertat de desolatione seu Reparatione Bonorum
mante per citatum possessorem inquirat et investiget
bonificationem per quem juste debebit praestanda Sentenc
Inquisitiones ubi necesse fuerit expediat Partesque in
omnibus praetensionibus finaliter decidat, disjudicet
ac moderet, quorum vel cujus Judicij decisioni Partes ea-
cemparem Parere et acquiescere sub Poena Bannorum
illo in Termino Condescensionis sup Parte Contravenien
Publicanae debeant ac teneant Itaque ad fundum praesentem
Bonorum Condescendit Jurisdictionem suam Officiosam
praecustodita Prius Pace et Securitate Publica circa actum
Juridicos Observari Solita per vocem adstantem Mi-
nisterialis fundavit, qua fundata Partes ad Com-
parendum suo Coram Judicio praedicto Mli acclamare
injunxit, Quo in termino Acclamatorio ~~[illegible]~~
~~[illegible]~~ Actorea per S. Casimirum Miszewski
suo et aliorum actorum nomine praeter, Citati SS. Petrum
et Lucas Jeze per M. Caietanum Roszczewski
Judicium Trem Plocen praeter, adcitatus S. Josephus
Skwarski per S. Matthiam Karwowski Burgrabium

et Instigatorem Crenę Vissogrodzcę pr̄lter. Comparere Judicium recensitum accedente Consensu ambar. Partium actum pr̄ens Condescensionis ad tempus Captatum anno tamen Currenti Limitat Prorogat et differt conservando terminum ipsi Partibus sine quavis adcitatione Comparendi Peremptorium. Nihil ominus hocce Judicium sententiat, Quatenus Partes utraq. S.S. Joannem et Gabrielem Miszewskie # aliosq. quos onus Causae pr̄ens poposcent pro eoq. termino ex Limitatione Incidenti adcitent, qui adcitati Comparere Judicatumq. Pati sub Rigore Poenae Banitionis debebunt, actus pr̄ens vigore. # ad Causam hanc necessarios

Thomas Rościszewski Crius Trns Pltus Plocens

Officium pr̄ens Crenę Capitis Plocenę ad Oblationem Gnosi Casimiri Miszewski Decretum Limitationis Infraverum inter Partes intro Contentas in Bonis in Jerius Nominandis Officiose per Infra Specificatum Gnum Camerarium Trrem Plocenę Promulgat Manuq. Ejusd. Gsi Camerarij Subscripsit propria Suscepit in tenore Sequenti (inseratur) Originale Eiusd. Circa Acta relictum

In Castro Plocensi Sabbatho post Dominicam Invocavit Quadragesimalem proximo Anno Dni 1760.

Limitatio Condescen
sionis in B. Miszewo
Murata inter EE. Mi
szewskie Jeze ac alios
expediendae per Judi
cium Dnae Plocz Came
rariatus Facta.

1760. Anno

93

Actum in Zirdo Borowno Rzeczycznego
Illustris Nispi Nicolay Comitis in Podoszie Podoskie
Palatini Mscren Hereditr Feria Secunda post Domi-
nicam Sexagesimae prima anno Dni 1760

Coram Nobis Domo Universitatis Burgrabio Terre Nris Mscren
in presentia Nrum Laurentij Smoszewski et Sebastiani Wisho-
wskij nec non aliis Nris Nispis Petrodi Matthiae Sadowskij de Rzem-
szewo Authis et Juratis ad infrascripta Actum per Exhibitum
Nispi quod Nris Burgrabij Terre Mscren Instando Legibus Regni de per-
agenda Executionibus eo rne tenebr satisfaciendo muneri Officij sui
parendo. Additum a Nro Martino in Zawidza Zdanowski Venatore
et Vincentio Terre Nris Mscren per expressum Labisz ex Officio
Requisitorie Nispi Bartholomej Hanicki Vicebalivi
Mscren et Justitie de Rosciszewskie primi ad Nri Francisci Sha-
gnuskij Judicij Dni Locatenentis Edi ad plenum vocati Conjugum
Actrum Rigore Condemnationis seu potius Cessionis Ultimarij sup-
pti Joannae Judicissae Dni Locatenentis Magdalenae Nispi Zawidzkij
Magdalenae Nispi Knyszynskiej Annae Nispi Mazowieckij
Conthoris Magnuskie, et Nispi Francisci Magnuskij Patris et Gene-
ris, tum Successoris ad Nrum Joannae Magnuskia cum Nispo Actri-
ano Siwienskij procreatis Filiis Juresperitis in Chrzenbo in
Dnis Communibus Diebus Feria Secunda post Festum Sancti Lu-
ce Evangelistae in Anno ejus elapso 1759no ad Instantiam
suppratorum Nrum Actrum respectu Clenodiorum, utpote Caneta-
Aurea Lapides pretiosos continere, Calami Magni pretiosis
Lapidibus adornati, vestium, Argenteriae, Aliorq; Mobilium nota-
bilis valoris, in Serviso Nro specificatorum per ad Nrum Franciscum
Magnuskij Nrum Actricis primitivum Mandatum circa exhibitionem
Nrum Actricis acceptor per eundem stante prioris Annubio non
nullor accommodator et extradito nonnullos iusta Scripta
obloquentia oppignoratos ad restitutionis, nec valoris pro hisce
Clenodijs ex Summa ijs ut Successoribus Spati ad Nrum Magnuskij

Tmo

689

Mfcie Contis Actricis primitus Manti Decreto Crecę Cavalierę adjudicati et in Bonis Rozwozino Inscriptae Solutionis, Satisfactionis adaequatae non praestitionis, Citatis Jure victis Obtentis et Publicatis, ad Bona suprafata cum supraspecificatis Nlibus et Ptli Condescendit, Jurisdictionem suam fundavit, Partesq; ad Comparendum suo coram Officio Burgraviale acclamare injunxit. Quo in Tmo pstr Comparens Mfcus Bartholomaeus Humiecki Vicepalatinus Plocensis suo et Mcae Justinae de Rosciszewskie primi et Mfci Francisci Magnuski Judicii Tmi Gostinensis ad praesens suae Contis nne, reproduxit supra de Actu exaratam Condemnationem seu potius Lucrum Ultimaniae Vigore Cujus Lucri petiit Executionem fieri et peragi Cujus Affectationi Offm praesens annuendo eamque expedire voluit Verum quoniam ex adverso pstr Comparens ~~Fnus Hartusy Lopus Wladanij his verbis~~ Franciscus Zrzelski Bonorum eorundem Rozwozino Economus his verbis Bronię tey Exekucyi Iż ia niewiem o tey Sprawie ale Jaśnie Wielmożnemu Wojewodzie a Panu memu doniesę, y proszę o Remissę Impugnavit Qua Impugnatione attenta Ld Tmus Burgrabius ab eadem Executione supercedit, Causamq; hanc cum toto ejus effectu ad Partibus rursus ad Judicia Tmia Zawskrzecę unde emersit # prius et proximus in Szrensko celebrandę remisit remittitq; praesentem Conservando Tmum Partibus Utrisq; in Praelegatis Judicijs sine ulla adcitatione Comparendi Peremptorium # pro fortiori demandę Executione.

Thomas Uniersyski Burgrabius Crecensis Ptus Plocensis

Mfcus

Officium praesens Castrense Capitaneale
Plocensis ad oblationem S. Thomae Potrykowski
actum Executionis Infrascriptae in Fundo Bo
norum Rozwozino officiose per S. Thomam Unie
rzyski B. C. Plocensis expeditum ac manu ejus pro
pria subscriptum reproducere ad acticandum
actisque praesentibus Ingrossandum suscepit in Tenore
sequenti (Inserat) originale ejusdem actus
Executionis circa acta relictum.

In Castro Plocensi Feria Quinta post Do
minicam Sexagesimae proxima Anno Dni
1760

691

Actus peractae
Executionis in B:
Rozwozino per S. Bur-
grabium C. Plocy expedit.

1760

94.

Adumin Fundo Bonorum Miszewo Murata Sorteq olim G. Antonij Miszewski haereditt Juribus Successorum Ott Gnosi Josephi Miszewski Subiecta Feriâ Sexta post Dominicam Reminiscere Quadragesimalem proxima Anno Domini 1760

Coram Mfico Francisco Ignatio in Borowice Rosciszewski Judice Terrestri Plocen. in Praesentia Gnorum Thomae Rosciszewski Camerarij Terrestris Plocen. Martini Osiecki, Mathaei Miszewski Apollinaris Beski, Antonij Rytel, aliorq plurimorum Nobilium ad Actum Praesen. Congregatorum nec non Mnlis Regni Glis Providi Mathiae Nowakowski de villa Miszewo Murata authen. et Jurati ad Actum Praesen. Acclamand. assumpti eidemq adstan. Judicium Suprascrum Terrestre Plocen. Judicatus in Fundamento tam Decreti Judicij Sui in Plocko Feriâ Secunda in Crastino Festi Sancti Martini Pontificis Anno proxime elapso 1759 Inter Gnosos Miszewskie Actt ab Una, et Gnosos Jeze, Skwarskie Citt parte ab altera prolati quam Limitationis in ijsdem Bonis Feriâ Quartâ ante Festum Purificationis Gloriosissimae Virginis Mariae Anno Currenti per Gnosum Camerarium Terrestrem Plocen. inter easdem partes factae, ad Actaq Castt Plocen. Sablatho post Dominicam Invocavit Quadragesimalem Anno eodem per Oblatam porrectae, ad Bona in Actu Contenta pro adimplendis et exequen. praeallegati Decreti Contentis Condescendit, Jurisdictionemq Suam Officiosam per vocem Mnlis Fundavit ac partes ad Comparen. Suo coram Judicio Acclamare intimavit, quo in Trno Acclamatorio

693

Actt per Gnosum Casimirum Miszewski Suo et Alt
rum Actt nne personaliter. Citt Gnosi Petrus et Lucas
Jeze per Gnosum Joannem Sulerzyski personaliter
Citatus Gnosus Josephus Skwarski personaliter
Adcitati per Successores Ott Gnosi Josephi Misz
Gnosi Gabriel et Joannes Miszewscy Ott Antony Filij
Simul et Indicens personaliter. Comparentibus et Se
cum Judicialiter Controvertentibus Quibus Controver
sijs Partium exauditis Satisfaciant partes Utraq
Decreto anteriori Limitationis in Puncto injuncto
Gnosorum Gabrielis et Joannis Miszewskich pro Psen
Trno Condescens Adcitationis idq in instanti. Satisfe
cerunt Successores Ott Gnosi Josephi Miszewskich in
jus Satisfactionem Copiam Citaonis ijsd Gnosis Mi
szewskie hic ad Sortem Bonorum Miszewo exportata
producunt, Jam vero Quoniam Gnosi Jeze, ac Skwarski
Contravenien Decreto Superius de Actu Connotato Lim
tationis Suprascros Gnosos Miszewskie non adcitan
Copiamq juxta Solitam Praxim in nostro Palatinatu non reponunt ideo
travenisse eosd Judicium Arbitratur et in Vim Contra
ventionis Solvant pdnem Duplicem Quatuordecem Marcarum
Poll Parti Judicio vero Suo per medium in Instanti
Sub pena Banitionis ex nunc Publicans et Ulterius Ca
Psens prosequi injungit in Prosecutione Teneri partes
Utrasq ante omnia Comportare Documenta ac quaevis
Munimenta Causam Psens elucidentia Judicium Cons
idq instantanee. Comportarunt Successores Ott Gnosi Joseph
Miszewski primo Inscriptionem Officiosam Coram Actis
Castrens Plocens Feria Tertia post Festum Nativitatis San
cti Joannis Baptistae Anno 1714 per Gnosos Nicolaum
et Antonium Miszewskie Fratres inter Se Patrueles Suos
et Gnosorum Hyacinthi et Josephi Miszewskich nominibus
in Personam Ott Nobilis Constantiae de Miszewskie primo
Skwarska

Skwarska expost Zglenicka super Summam Quin
gentorum Florenorum Polt albae argenteae sine Procento
monetae cum provisione a quolibet Centum per bito
quotannis pendenda in Sorte Bonorum Miszewo
murata recognitt, Atq Divisionem integralis Substan
tiae Miszewsciana Die 28 Junij in anno 1726 in Miszewo
inter G.G. Antonium et Josephum Miszewskie Confectt.
manibus Dividentium ac amicorum Subscriptt. Qua Divi-
sione ott Gnosus Josephus Miszewski modernorum
actt Parens a Deportatione Oneris Suprascriptae
Contractae Summae ex re jam Constitutae G. Antonio
Miszewski Satisfactionis liber esse apparet.
Tum Decretum Judicij Officij Castt Plocens Feria
Secunda in Vigilia Festi Sancti Andreae Apostoli in Anno
1717 Inter Relictam ott N. Zglenicki actt ab Una et
G.G. Miszewskie Citt parte ab altera promulgatum
Quo Solutio Summae Quingentorum Tynphinum
una cum Provisione Septuaginta Septem
Tynphonum vigore Inscriptionis est Injuncta. Atq
alterum Dominum in Judicijs Castt Plocens inter eandem
Relictam ott N. Zglenicki et N. Antonium Miszewski
ac G. Petrum Rosciszewski Feria Secunda in Vigilia
Festi Sancti Mathaei Apostoli anno 1728 latum quo
similiter Solutio Summae Ducentorum Quinquaginta
Tynphonum Caput N. Antonij Miszewski afficiens est
Decisa, Nec non Processum respectu ejusdem Summae Super G. Antonio
Miszewski in ijsdem Judicijs Officij Castt Capitt Plocens obtentum
deniq Manifestationem coram actis Castt Plocens Feria Tertia
ipso Die Festi Sancti Petri in Vinculis anno 1758 ex parte
Successorum ott N. Josephi Miszewski Contra G.G. Jeze intuitu
Summae Trecentorum Tynphonum per eundem ott G. Josephum
una cum provisione ac Marcis in Sublationem processus adjudicat

695

Miszewski actt Parentem ott G. Stanislao Jez in
Conquisitionem Juris Transfusorialis a G. Josepho
Skwarski datae non Solutionis imo Cmissi Juris
per eund G. Stanislaum Jez p se ipso indebite
Curaõnis pro ut latius eadem Mão in se obloquitur tum
quoq Quietaõnem Coram actis Castt Plocens Feriâ Quarta
in Crastino Festi Sanctor Petri et Pauli Apostolor Anno
1751mo per G. Mariannã de Miszewskie primo Je
zowa expost Trembienska de Summa Quadringen
tor Tynphonu in vim Dotis eand de Bonis Pater
nis respiciens in Personas G.G. Josephi Petrus
Jacobi, Joannis, et Gabrielis Filiastror Miszewskich
de Manibus Soliusmet G. Josephi Miszewski exolutae
Subsecutam una cum Cessione portionis eosd Filiastr
ad exolvens afficientis pro re ejusd G. Josephi Miszewski
persolutae factt. Ad extremum Manifestationem ex
parte actt contra Successores ott Antonij Miszewski
occasione Cdictae Summae Ducentor Tynphonu in exdo
tationem olim G. Mariannae Trębinska intercedendo
eosd expositae, nõ Solutionis anno currenti interposita
G. vero Petrus Jez Transfusionem coram actis Castt Ploc
Feriâ Tertiâ in Crastino Festi Assumptionis in Cœlum
Gloriosissimae Virginis Mariae anno 1729 per G. Josephum
Skwarski nne matris Suae vigore habitae Specialis Plenae
potentiae de Summa Ducentorum Quinquaginta Tyn
phonu restanti ex Summa majori Quingentorum Tyn
phonu Cvenien in Personã ott G. Stanislai Jez Citt Pla
rens factam. Atq Manifestaõnem respectu Dimissionis Sortis
ejusd cum Inseminaõnibq ac si per ott Parentem ipsius
importatis in Possessionem ott G. Josephi Miszewski Coram
ijsd actis Castt Plocens factam. G. autem Skwarski similiter

maõnem

Manifestaõnem Coram actis Castt Plocens Feriâ Quartâ post Festum S. Francisci Confessoris Anno elapso 1759 per eund G. Skwarski respectu non habitæ Traditionis Sortis in Bonis Miszewo Sitæ per G. Sniegocki primo Burgrabium expost Camerariũ Terrestrem Plocens hoc in Negotio expeditæ per eundemq G. Sniegocki ad acta authens Regni non porrectæ ac extraditionis Circa Solutionem Summæ G. Stanislao Jez Documentorum interpositam. Deinceps Successores ott G. Antonij Miszewski Scriptum reversale super Summam Centum Tynphonum ad rationem Summæ Quingentorum Tynphonum de manibus GG. Antonij et Nicolai Miszewskich levatam In Vigilia Festi S. Joannis Baptistæ anno 1719 per eund G. Skwarski in rem eorund GG. Miszewskich datum et in acta Castt Plocens Feriâ Tertia pt Festum Immaculatæ Conceptionis Beatissimæ Virginis Mariæ Anno Pterito insertum. atq Quietationem manualem de Summa Centum Tynphonum ad Complementum Summæ Ducentorũ Tynphonum in exdotationem ott G. de Miszewski Trębienska expositæ die 16 Julij Anno 1756 Plociæ per eund ott G. Miszewski in Personas GG. Joannis et Gabrielis Miszewskich tributam. tum manifestaõnem ex parte eorund Contra Pdictũ G. Skwarski respectu Decreti iniunctæ Solutionis Summæ Ducentorũ Quinquaginta Tynphonum: / Calata Summa Quinquaginta Tynphonũ ad rationaliter primitive levata in Scriptoq exarata / expertaõnis et Sortis Bonorũ Miszewo in totali Summa per Traditionem in Possessionem apprehensionis ædificiorũ desolationis, Subditorũ Pfugaõnis, Causaõnis

Lutlatius eadem Mão in se narrat, atq alteram Manifestaonem intuitu Sortis Paternae indebite Possessionis usus Participationis, Subditorum in Fugam expeditionis ex parte eorundem Successorum ott. G. Antonij Miszewski contra Ott. G. Josephum Miszewski factam. in qua Comportaone partes non persistunt imo Sufficientiorem a se abinvicem Constanter Urgent ideo Judicium Condescensoriale Sententiat Quatenus Sufficientius eadem Documenta ad Causam hanc pertinentes partes Comportent. Liquidem nulla alia Propter Comportata circa se habere inferunt et ad Juratoriam Comprobaonem realitatis Comportatorum se se trahunt proinde admissibilibus ijdem partibus adinventis Addo Mntis Judicij Sui apparitor ad pronunciandum Juramenti Rotham idq ininstanti. Praestiterunt eadem omnes partes qua Comprobaone attenta liberas easdem partes ab Ulteriori Comportaone Judicium Pronunciat. Partibusq Experimentum injungit in Experimento denuo Controversijs Partium exauditis Quandoquidem Judicio Suo ex Comportatis Documentis liquet ott. G.G. Nicolaum Stanislai, Antonium Christophori Filios Suis et G.G. Hyacinthi et Josephi Miszewskich nomine Summam Quingentorum Tynphonum a N. Constantia de Miszewskie ultimo voto Zglenicka obloquente Inscriptione Officiosa de Acta et Anno Supra exaratam expendendam Provisione Contraxisse expost per Divisionem universae Substantiae Miszewscianae inter ott. G.G. Antonium ab una, et Josephum parte ab altera Constitutam a deportatione Portionis Summae eundem ott. Josephum Miszewski per rationem Constitutae G. Antonio Miszewski Satisfactionis se se exvinculasse. ad rationem Cujus Summae Quingentorum Tynphonum Summam Centum Tynphonum

G.G. Antonium

Antonium et Nicolaum Miszewskie G. Josepho Skwarski attestante Scripto Reversali in rem persolvens Serviente et in Actis Castr Plocens oblatuato persolvisse, ac post non attento eod Scripto primitive Super Summam Centum Tynphonum dato Decretum injunctae Solutionis Summae Seu portionis totalis Caput Antonij ad exolvens Afficientis videlicet Ducentorum Quinquaginta Tynphonum in Judicijs Officij Castr Plocens Feriâ Secundâ in Vigilia Festi S. Mathaei Apostoli Anno 1728 inter Sepedictam Constantiam de Miszewskie Zglenicka ab una et G. Antonium Miszewski et alios parte ab altera exportatum, eundem G. Skwarski Celato Supraannotato Scripto ac non agnito eadem Summa Centum Tynphonum per Se levata procurasse, Sortemq hic in Bonis Miszewo Sitt Ott G. Petro Rosciszewski Obligatam in eadem Summa totali per traditionem (quam Suo in Judicio non producit) in Possessionem Suam recepisse. deinde G. Stanislaum Jez accepta ab Ott G. Josepho Miszewski Actt Parente Summa trecentorum Tynphonum seu portione per G. Antonium Miszewski pacificari debita in Conquisitionem Juris transfusorialis a G. Josepho Skwarski loco in Personam ejusdem persolvens tunc pro seipso Cessionem Actu et Anno Superius exaratam Super eandem Summam indebite obtinuisse postq rescientibus de Commissis Dnis Miszewskie Maonem de nullitate ejusdem Cessionis Subdole procuratae Coram actis Castr Plocens intulisse, iam vero G. Skwarski dupliciter Summam Quinquaginta Tynphonum primitive Levatam ac post Celatam a Successoribus Antonij levasse proinde

Judicium Condescensoriale Cassata eadem Cessione uti aliena
ære quæsita Summa eandem Trecentorum Tynphonum ex
portione ejusdem ott Antonij Miszewski per ott Parentem
actt Pacificatam rite et legitime per eosdem Successores
ott G. Antonij Miszewski Solvendam Statuit Decernens
Quatenus Suprasuri G.G. Gabriel et Joannes Miszewski
Filij ott Antonij Summam Promissam Trecentorum Tynpho-
num et Quidem G. Casimiro natu majori Centum Duo-
decem Tynphonum Grossorum Novemdecem ad Manum
Jam vero G. Fabiano natu minori Similem portionem
Centum Duodecem Tynphonum Grossorum Novemdecem
Iumquoque G.G. Rosaliæ, Constantiæ, et Mariannæ Virgi-
nibus Miszewskim Summam Septuaginta Quinque
Tynphonum Quartum Assem uti post Parentem
representantem Pria tam ejusdem Minorennis Fratris quam
Sororum Portionum per Fratrem natu majorem providentem Securitate Coram officio et Actis Castri
Plocensis in et pro Vigilia Festi Nativitatis S. Joannis Bap-
tistæ anni Præsentis proxime ventura Una cum Bovi-
sione pro Quatuor annis et 12 Septimanis retenta
per medium juxta Præjudicata Computanda ad Summam
Quinquaginta unius Tynphonum reducta Solvimet G.
Casimiro Miszewski holice Negotium ~~tua~~ vindicans Solvens
idque Sub Pœna Banitionis in Casu Contravenientis circa
mationem coram ipsis Actis faciens Publicans Solvant et
realiter Præcisis omnibus Juris diffugiis enumerant
Luita per eosdem Citt pœna Trium Marcarum Polo parti
in Trno Satisfactioni Præfixo Judicio vero suo totidem
in instanti Solvens nihil ominus quo attinet Summam
Ducentorum Tynphonum ex portione eorundem Successorum ott
G. Antonij Miszewski in exdotationem ott G. Marian-
næ de Miszewskie, primo Jezowa expost Trębiens Ka
Includendo etiam Processum ac provisionem a Sum Attestante
ma Capitali Ducentorum Quinquaginta Tynphonum in cessione exarata provenientibus
agnoscentibus Partibus

attestanq Quietaone una cum Cessione pro re ejusd
Manifestatum
ott. G. Josephi Miszewski Serviente exolutam, Liquidq
ijd Successores Antonij Miszewski Summam Centum
Tynphonum ad complementum Summae Ducentorum
Tynphonum exolvisse, Quenq G. Petro Fez Avunculo eidq Ott. G. Miszewski actt Parenti
inferunt, in Cujus Verificaonem Quietaonem ma-
nuale de eadq producunt, Super Cujus realitatem
pars actt Constanq Juramentum non Urget, propterea Iu-
dicium Sententiat Quatenus ijd Successores ott. G. Antonij
Miszewski Summam eandq Centum Tynphonum restanq
et Summa eadq Ducentorum Tynphonum Quenienq et quidq
G. Casimiro Triginta Septem grossorum Novemdecem, ad ma-
nus iam vero G. Fabiano Similem portionem Summae
Triginta Septem Tynphonum Grossorum Novemdecem
tumquoq Suprascriptis Sororibus Viginti Quinque Tyn-
phonum Similiter Quartum assem efficienq pro Termino
Superius Designato ibidq una cum Provisione ab Actu
inhoatae eorundq Successorum Antonij Miszewski Possessio-
nis efficienq Septemdecem Tynphonum Solimet G. Ca-
simiro Satisfacienq Quia per Fratrem Natu Majorem Por-
tionum tam Fratris qm Sororum inscribenq Locaone Sub Si-
mili rigore Solvant. post quam levatam Summam
G. Casimirus Miszewski nnc. Fratris et Sororum Qui-
etationem authenq de totali Summa Ducentorum
Tynphonum in Personas Successorum ejusd ott. G. Anto-
nij Miszewski Coram ijsd actis recognoscere tenebitur.
Resoluta itaq Successorum Josephi Cathegoria. Quo Spectat
Inductionem G.G. Gabrielis et Josephi Miszewskich ad
G. Josephum Skwarski et alios habitam Liquidq G. Skwar-
ski Collato Supra de Data et anno exarato Scripto per se Super
Summam Centum Tynphonum realiter Perceptam in Perso-
nas ott. G.G. Antonij et Nicolai Miszewskich dato processum

701

intuitu integralis portionis Caput Antonij ad exolven
afficientis instituisse Summamq totalem
trecentorum Tynphonum ex portione Antonij ab
Ott. G. Josepho Miszewski Psuperanter percepisse
probatur Quamobrem Judicium Summam
eandem Quinquaginta Tynphonum ijsdem Succes
soribus Antonij retrosolvendam per G. Skwar
ski Arbitratur decernendo Quatenus idem
G. Skwarski Summam alte dictam Quinqua
ginta Tynphonum una cum Provisione pro an
nis 21. Quenienc ad Summam 42 Tynf moderata pro eo
trno Coram ijsdem actis Sub simili rigore ~~[illegible]~~
ijsdem GG. Gabrieli et Joanni Miszewskim Filijs
Antonij Solvat. Quo attinet Ptensiones intuitu
deperditarum Inseminationum profugationis Sub
ditorum Fundo Annexorum aliarumq ex quovis fon
te emergentium Ptensionum per eosdem Succes
sores Antonij Miszewski tam ad GG. Jeze quam
Successores Ott. G. Josephi Miszewski et alios
usurpatas necessariam esse ex Subditis hujus fun
di intuitu Pmissorum faciendam indagationem Judiciabem
partibusq eosdem Subditos Convocare et in Suo
Judicio Psentare mandat instantanee Qua
indagatione per Suum Judicium ex ijsdem Subditis convocatis facta Liquidem pro uni
versis Ptensionibus ad Successores Ott. G. Josephi Mi
szewski habitis ex possessione Sortis Supras ordinis
Bonorum Miszewo pululantibus Satisfactionem
instantaneam

Instantaneam ijsdem Successoribus Antonij Miszewski
Suprasori Successores Josephi Miszewskij ex in
tervenienti amicabili Compositione Constiterunt,
proinde intuitu Commissorum eosdem Successores Josephi
Miszewski liberos facit et pronunciat, Salvam
tamen vindicationem Confugatorum Subditorum ad eandem
Sortem pertinentium Si Ubi reperiri potuerint
Condictis G.G. Joanni et Gabrieli Miszewskim Judicium
reservat et Concustodit, Inseminationes autem tam Hye
males quam Vernales per Ott. G. Stanislaum Jez Cit Paren
tem Stante ipsius Possessione in Sorte eorundem Bonorum
Miszewo importatas per Ott vero G. Josephum Miszewski
ad Parentem in Possessionem rehabilitatis ob recessum
et Condonationem earundem Judicialiter factam jam in=
vindicabiles Judicium Sententiat deinceps quo in
terest Agros et Fundostas in Bonis Miszewo mura
ta, quam Jaskultowice jacentem per Indicem adjudicari
Contensos Judicium Consens Condescensoriale ob Immi
nentem Cadentiam Judiciorum Terrestrium Plocen
durantemque ozenti tempore hyemem dispudicari Impossibiles
necessariam esse Condescensionem G.G. Camerario
rum Terrestrium Plocen unius absentia non obstan
te Captato tempore anno tamen Consens in Fun
dum Bonorum Miszewo murata censet Qui G. Camerarius
mutuo partium Sumptu Condescensurus
adsit Ante omnia de Fundis et Agris per
quemnam Sint Possessi inquiret et eosdem dimensurabit dimensuratos Lu
strata prius ex divisione inter Ott G.G. Miszewskie
Constituta Cui juste debebitur adjudicabit, Prae
tensiones Cunctas inter easdem partes exortas So
niet et pro ijsdem Satisfactionem omnimodam
Cui debebitur Constanter adinveniet Partesque easdem finaliter
ac si per Successores Ott G. Josephi Miszewski ademptos

decidet ac moderetur Cuius Decisioni Partes parere et ac
eicere debebunt Sub Pœna Banitionis illo in Termo condem
sionis Super parte Contravenient Publicanq Luita pœna
trium marcar Pol per partem utramq partis pa
partem Sibi adversam compensanda Judices duas
tobidem in instanti Solvent. Respectu vero adjudicatæ
in vim Contraventionis Superius comissi parti autæ marcas
per eosd J.J. Jese et Skwarskio ob Citatam Satisfactionem p
præmissa Decreti Generalis vigore. Judicium autæ marcas Sibi adjudicatas
partibus condonat.
Estranas Ignatius Rosiszewsky Judex
Terris Pons Lowicz

Quicum Pactum Conventum Capitulum Lowicense ad oblationem S. Casimiri M.P. Mansionis Suæ Lowicz Pro Summa Stipendiali Centum Florenorum Polonicorum Trecentorum Pro Quarta Parte Anni Currentis 1760 Cct.

Judicium Pacificum Actum Capitulare

Actum in Zundis Bonor Lottowo Judic ejd in Imo Condzionis per Judicium Terre Stocens Cameranatus Stibus Dominato Prā 2da post Dnicam Ramis Palmarum Quadragesima proxima Anno Domini 1760

Coram D Jacobo Leśicki C. Stocens in presentia D. Pauli Valentini Lottowski Bi C. Stocens Ignatij Białłoskorski Jacobi Niesiołowski Laurentij Chmielowski Josephi Łozierowski Thomd et Matthiae Michielewicz adiorg Stibus ad actum presens Congregatis nec non Mlis Dnis Stibus Procide Ignatij Radusiad de Bonis Lottowo existentibus Thesaurio et Juratis eiusdem actum acclamare et quidq ad istum Judicium Terre Stocens Cameranatus Suprascripti spectabat de ero Judicij Terris Stocens de actu ejus in Septe Prā Festa Pmi S. Agnetis Virginis et Martyris proxime in Anno 1760 inter Stos Egidium Ads abuna et D. Jacobum Borowski et alios Citatos ste ab altera. Lato Quo mediante Condzenio DD Camerariorum Terrarum Stocens unius absentia non obstante ad Zundum presens Bonor Lottowo Judic est assignata eodemq Decreto premissum est ut de Zundis et agris bene volenter adempti et per quem cui sint adempti inquirat et de violentijs Injurijs et Damnis inquirat Inquisitionem si opus Zuerit et possint Juramenta recipiat Stens in omnibus et singulis presentibus nihil intactum et indiscussum relinquendo pro cuiusq tia Causd et Amor Stium Utrarumq finaliter decidat et modo rez cujus decisioni Judicij sui Partes Utreq parere et acquiescere debeant et teneant ejd sub Pena Banitionis libro Imo Condnis super parte contravenientq subiciendo prout id decernat fatetur in se obloquitq ad Zundum p dictor Bonor condzionedit Jurisdictionem suam officiosam Actibus Judicij congruam Custodita prius Pace et securitate publica vocat suprascripti Mlis pmulgata Stos ad Comparend suo coram Judicio Condd Dicto Mlis acclamare inpunxit Quo in Imo acclamatorio Stibus et quidq actoribq Mlis Petro et Adamo Lyskiewicz pnte Citato Lindel et Actd DD Antonio Lottowski et Marianne Justinzyńska Conjugibus Parentibus aty Jacobi Borowski et Mananna Lottowska Ducro et Filii eiusdem Conjugibus et pnte Conthibus in apta Mantor suor pnte Comparentibus et Judicium cum Controvertens ac Judicato sui Judicij se se subjicientibus quibus Controversijs Partium Judicium presens Condd Coram se inductis causaltis suspensa decisione Causd presens ejusq ad Judicium de Zundis et agris in Bonis Lottowo Zudicialib per quem nam sint violenter adempti informationeq ad eius Judicium presens Condd ad revisionem eorundem de Consulit Quibus revisis una cum Mlibq vicinis et quidq Scultor Hienalium Quatuor per Studiosum unius incipiens ad eo Dicto Wygroda et protendens ad viam publicam Ducens Mlynska rorum Quoniam ea eadq revisione Judex facta ejd

pte

ptio per citatū Partem ejus aparet proinde judicium ꝓcess
dozensoriale necpartem ejus Inquisitionem per Stēm Utra
ducendo et quibus ꝑm Lytinicky in probationem aliquod
rum ex eadē area violenter adempta ac aliās violenthar
ctionis Jam vero DD Lottowsky et Borowicz Conjuges in rep
bationem intituta quidē arcā antiquitus in possessione exi
cenet et adhuc Mlis eisdē Partibus ad Rothlande superi
corruptionem Scitum idq in instanti gesserunt tam M
adamus Lytinicki quam DS Antonius Lottowski suis et aliorū
et citatū Mlibus indicant Testes et ducant ac interrogat
ria sibi Communicent Communicarunt et interrogatoria
ab invicem per Stēs Utraq subscripserunt judicium Pro
Comde rezolvendo antenotam judicij in suspensionem de
rum Partium Utrarumq caducitatis controversijs reponant
Stēs ~~Utraq~~ odis Inquisitionem suo coram Judicii Comde ex
ci Concessa idq in instanti et quoniam Stēs Cyprianus
inter se agere reposuerunt proinde judicium Comde ad
ctionem earundē condescendit quibus lectis et per singu
Sancta Testium bene rutinatis Quantum attinet Actō
tum DD Petri et Adami Lytinickich actis DD Antonio Lo
wski et Mariannæ de Jastrzębiec Parentibus ac Jacobo
rowski tum Mariannæ de Lottowskie Ponero et Pistil
alias invicem Conjugibus institutis Quoniam non solum
ex revisione una cum Mlibus vicinis ejusdem judicem exp
dis verum ex Inquisitionibus Luculenter patet ad Leg
nem Dictum Lipoty et modernum Superstitem Ludovicum
subditos citati Sitium unum per semi studium ex area
DD Lytinickich actis Loredis adempte eundemq Sitium pa
annos aliquot in possessione ad Lumq tempus tenuisse pr
ventum ex eadē Sitio participasse circa quam Injuriam
Vicinem ac Quærelas Cons Partem citatā in tuta Temp
Sitii per actis factis intulisse proinde judicium Pro Cons
studendo Judicio Sanctæ Sanas non nisi Cumonales inc
ripse DS Antonium Lottowski Parentem et Jacobum Lo
wski Ponerum Judicium pro inconcussa eorundē subd
tor arbitratu decernendo Quatenus pro ejusmodi adem
ptione Sitii unius indebite appropriati Sanam et Mun
lone Portæ Judicio vero suo per Modium Coram officio C
Sloeres &c. et pro Pœna Ducatorum post Unicam Missionem di
me in anno proxime ventura Partē actoream solvant et re
tos enumerent idq sub Pœna Banitionis in ibidē in casu
fraventionis circa Macinam faciendā Publicandā Jam vero
hunc Sitium ~~etc~~ unum Studio uno tendens in depositione sui
pionem a loco dicto Wegroda et protendentem ut supra po
semistudium tantum appropriati et Sapimento inepto pro Ar
Lytinicki solimet actō adjudicat et quod Sitium ejusdem Lapi
bus Duobus ~~Lapidibus~~ Minoribus et Tertio Majori ortenso obligna

Sapimentum vero Pars Citata ad primum Partis Actorod requisita
non Colligat factura omissa Pars Citata sub Pena Banni quod de
nit et Mus Publicando in Primis et Proximis Judicijs suis
ciepre celebrandis post aliquam Contraventionem Jo figitur pro
rumptorius cum autem ea res fuisset Inquisitionibus obedienter appa
rat PP Antonium Lottowski et Mariannam Jastrzębska Paren
tos tum Jacobum Borowski et Mariannam Lottowska invicem co
juges Literium et Citium ad id admanus Zglenicki verbis Le
vis Honor Nobiliari Mouris asperse in acta nunquam pro
bando Objecisse Domum Actis Profanari invasisse viam pub
cam eidem Actis cuntis cum aratro interclusisse in vitam de
fedasse id circo Judicium Pros Comitis coram PP Lottowski et
Borowski Signater Manitos punibiles tam ex Personis Reis
quam pro incontinentia Consortum quam Judicium adinvenit
Contentiando Quatenus ijdem PP Lottowski et Borowski pro de
ductis violentijs ac alijs progressibus Summo Castri Plocens
et pro Pena 2da post Diclam Misericordiæ proxime in and
Pros ingrediant Quidq; Scipionem per Spatium Unius Se
ptimanæ Continuent et expleant nec non in expensis de Jure
quibq; ex Persona sua Panam Simplicem Quatuordecim Mrk
Parti Actæ Judicio vero suo per modium in instanti Solvendas
Solvant et realiter enumerent idq; sub Pena Banni post
expletæ Scipionem Turricam circa Maenia faciendo Publi
cand Quo expirata citatos PP Lottowski et Borowski
Conjugum vicissim PP Zglenickium Actæ simul et Actæ Pa
tentæ Quoniam ex utriusq; inquisitionibus per Partes Utrasq;
ductis nullo violentiæ ac Ulcionis prout PP Lottowscy et
Borowscy Conjuges Parti Actæ per suas Judicales Objectiones
Cons ipsis facti objiciunt apparent Quamobrem Judicium Jdem
Comitis coram PP Zglenickius Actæ ab hac impetitione liberos
fecit et pronunciat Decreti Pros vigore.

Jacobus Rzycki Camerarius Terræ. Plocens mpa.

Officium Pisem Castrens Capitis Plocens ad Oblationem Gdo
mi Zglenicki Decretum impressum Con desuper inde mandat
Arnd Zultowo Zubi per Gl Camerand Terræ Plocens mandat
tis in uno contentas promulgand manuq; Gl Camerij subscripti
reproducend ad acticand Actorq; ex inq; Partes tenend in
Terris sequentis inscriptis originaliq; cum Decreti cum
cuta relato

Actum Plocensi Feria Tertia post Dominicam Laudatus proxime
proxima et Dl Ibo

807

Decretum Condescen-
sionis in Fundo Bnor
Zołtowo Julij Inter Gg
Zylinickie Zołtowskie
et Borowskie p. lat.

Anno 1760.

96 Actum in Racicz idq in Trno per Decretum Tribu-
nalitium praefixo Rni Petricoviensis praefixo Ta
2da post Dominicam Jubilate proxima anno
Dni 1760.

Coram Mfcis Francisco Ignatio in Borowice Ro-
sciszewski Judice Alberto in Bonisław Ubysz
Subjudice Josepho a Kozłowo Kozłowski Notario
Trribus Plocen in Praesentia Mfcorum ac Gnorum
Martini in Zawiszа Zorawski Versatoris et Vice
Capitanei Antonij in Kosimino Bagienski No-
tarij Officialium Castren Plocen, Jacobi Krusze-
wski Zawskrzen Josephi Zakrzewski Plocen
Vicenotariorum Trnium, Francisci Koziebrodzki
Pincernicl Plocen Thomae Rosciszewski Vexilli-
feriae Zawskrzen Stanislai Subjudicis Trris
Plocen Alberti Versatoris Plocen Ubyszow, Clemen-
tis Vicesgerentis Crem Plocen et Antonij Kozłowskich
Ignatij et Pauli Machcinskich, Stanislai Osiecki
Valentini et Pauli Zołtowskich, Joannis Chmie-
lewski Plocen Valentini Gołkowski Gregorij Smolin-
ski Ciechanoviensis Burgrabiorum Crem Joannis
Wolinski, Mathiae Karczewski Martini Chełmo-
wski, Antonij Cyndacki, Josephi Kwasieborski ac
aliorum plurimorum Nobilium ad actum prae-
sens Congregati nec non Mlis Rni Gnatis Prowidi
Josephi Wysłezenski de Bonisław authi et
Jurati actui praesens adstantis et Eunae acclamar.
Judicium praesens Trre Plocen insistendo Decreto
Tribli de actu ejus Petricoviae in Judijs Ordinarijs
Gnalibus Tribli Rni Ta Sta post Dominicam Oculi
Quadlem in anno praesenti Inter Illres Mfcos Digni-
tarios

Jur

Officiales ac Incolas Palatinatus Plocen. Actis abuna, et Civi-
tates ac Oppida videlicet Plocen. Sepricen. Bielscen.
et Mlavens. Raciazien. Plonscen. tum Mfcos Joseph
in Pieglowo Pieglowski Vexilliferum Terrae Ciechanovien.
et Valentinum Zielinski Dapiferum Zacrskrzen. an-
actos Commissarios Ctis Parte ab altera prolato et a
Acta Crev. Plocen. Sabb. pt. D. Laetare Quadlem anni
eorum per Oblatam porrecto. Quo mediante sententia
est ut Judm. praesens Terre Plocen. Comportationem
gestrorum propinatorum per Cives Pltus Plocen.
quorum, ac Seorsivam Comportationem quorumvis
Jurium Jurisdictionibus omnibus in Civitatibus Pa-
latinatus Plocen. et Subterbijs Eorundem existens ac
tandem Servien. praevio tam Super realem Consen-
ptionem Regestrorum et Comportationem Eorundem
quam Seorsivam Comportationem Jurium ad Juris-
dictiones servien. per quem interierit praestandi
Juramento demandet, Eademq. Regestra et Jura Juris-
dictionum Decretaq. Judicij Terris Zacrskrzen. ac qua-
vis Transactiones seu quietationes a quacunq. Perso-
na pro re Civitatum ex Contingenti Contributio-
Ducillaris et Sollidariae Subsecutas liquidet, cogno-
scat et resolvat, Decreta praemissa relevet vel ap-
bet, Contributionem Ducillarem et Sollidariam mo-
ratiorum Palatinatuum a Propinatis liquoribus p
Civitates in Comparitionem intrantes, tum ad citan
Jurisdictiones a quibus ex Eisdem Jurisdictioni-
bus interierit constituat, et ad Certum quantum
reducat, Satisfactionem anteactis Juribus Mfcis
ad Tribunal Rni Causarum Fisci Radomien. ex
Palatinatu Plocen. Commissarijs juxta Turnum
ad mentem Decretorum anteactorum Tribunalis Secun-
dum proportionem reducta, a Civitatibus pro re
Palatinatus Plocen. Contributionis Ducillaris et
Sollidari

Solidariae quotae praeter Mscos Pieglowski Vexilli-
ferum Ciechanovic et Zielinski Dapiferum Za-
viskrzenc alios anteactos Commissarios jam et
Satisfactos adinveniat, Solutionemq cum anne-
ctendo rigore per Civitates Pensionum Eosdem
provenienc demandet, Decreta anteriora in toto
exequatur, et id qd Juris et Justitiae erit Nego-
tiumq Causae praesens poposcerit nihil intactum
et irresolutum relinquendo non obstantibus qui-
buscis manifestationibus et Terminis in Pro-
tellationem Justitiae exquirenc praecisa quavis
appellatione finaliter cum facultate Limitan-
di et in aliud tempus prorogandi peragat,
Decidat, dijudicet, et moderaretur. Cujus Judicij
Decisioni Partes parere et acquiescere Judicatumq
pati sub Poena Banctionis illo in Termino Super
Parte Contraveniente publicanc debeant ac
teneantur. Eodemq Decreto injunctum est Quatenus
pro Termino eoc Institus Palatinatus Plocen
Jurisdictiones omnes in Civitatibus ac Subcerbijs
Palatinatus Plocen in Comparitionem intranc ac
quos negotium exigerit adcitet, adcitanc vero com-
pareant sub rigore Poenae Banctionis non inci-
vendo Causam Mscorum Skarbkow ubi in Judijs
Tribunalis Causarum Ptisci Radomier pendenc tum
Bona Kudzbork Illris Mscis Mostowski Palatini
Pomeraniae Latius eodem Decreto edisserente Itaq ad Lo-
cum praesens per Suprascrum Decretum Tribu-
nali extra Cadentiam Judiciorum pro die hodi-
erna assignatum condescendit ibidemq Jurisdictio-
nem suam offam fundavit, ac Ptes ad inscriben-
Comparitionem dicto Mti in actu Connotato acta-
mare demandavit, Quo in Termino Acclamato-
rio

Partibus ipsis et quibus Actoribus Illustribus meis Senatoribus Di-
gnitarijs Officialibus ac Incolis Palatinatus Plocen per Gnum
Paulum Zołtowski Incolam Ejusdem Palatinatus suo et alio-
rum Incolarum nomine plur. Citatis Civitate Plocen Sacrae
Regiae Mttis per Famatos ac Honoratos Adamum Kulpinski Consulem
et Casimirum Kicynik Sacrae Regiae Mttis Secretarium Su-
is et Ejusdem Civitatis nominibus plur. Civitate Bielsien Cita-
per Famatum Petrum Pietruszewski Civem suo et aliorum no-
mine plur, Civitate Mlaven Sacrae Regiae Mttis Citatis per
G. Valentinum Gołkowski B. Crem Ciechanoviensem, Civitate
Raciazien Citatis per Famatum ac Spectabilem Swierczal
Proconsulem suo et Ejusdem Civitatis nomine plur, Civitate
Sieprien Citatis per G. Valentinum Zołtowski de Plocen
Civitate Plonsien Citatis per G. Martinum Chełmo-
wski. Mfcis Josepho in Piegłowo Piegłowski Vexillifer
Terrae Ciechanoviensis et Valentino Zielinski Dapifero Ter-
rae Zawskrzen Anteactis Commissarijs Citatis et
Indicien per G. Valentinum Gołkowski Burgrabium
Crem Ciechanoviensis Judicio Trn Zawskrzen ex officio
adcitati per G. Joannem Chmielewski de Plocen Illustris-
simo et Rdmo Hieronimo in Szeptice Szeptycki Epi-
scopo Plocen adcitati per Mfcum Antonium Nieznanski
Versatorem Raven plur, Illri Mfco Nicolao in Podosie
Podoski Palatino Plocen per G. Thomam Czewski In-
scriptis Plentem, Illribus Mfcis Thoma Gregorio Succa-
merario Stephano Capitaneo Plocen Dembowskie
adcitati per Gnum Clementem Kozłowski Vicesregen-
tem Crem Plocen, Mfco Stanislao Dembowski Ve-
xillifer Zawskrzen adcitati et Indicien per Eundem G.
Kozłowski, Mfco Adamo Piotrowicz Capitaneo Mla-
ven adcitati per G. Valentinum Gołkowski, Mfco Mich-
ele Szymakowski Dapifero Terrae Ciechanoviensis adcitati
per G. Valentinum Zołtowski de Pinscriptis Plentem
Mfco Antonio Pilichowski Tribuno Visogrodien
citati

adiit per J. Martinum Chetmurski, nptm Josephe Lasocki
Subdapiferi Cracoviens per eund J. Chetmurski, Re
licta et Successoribus ad nptm Casimiri Nowki Dapi
feri Visegrad per eund nptam Matrem suu et Fi-
rum suum nomine plo, nptis Adamo Wagerski
Notario Orn et Cre Zacrimen atq Joachimo Zer
ny Vexillifer et Simplonova de Roszczyce, tum An-
drea Skarzewski et Skorzewa de Roszczyce Ensife
ris Oziminen Cujusdus adiit per J. Valenti-
num Zoltowski de Plocen Perelli et Admo Sebn.
stianu Stanczynienski Canonicu Cathedrali et Prepcito
Eccliesie Sanctioris Plocen adiit per eund J. Zoltowski
Perelli et Admo Joanne Zoltowski Canonico Collegiate
et Eccliesie S. Catharine Prepcito plo, Perelli Admo Sa
stico Sanienski Prepcito S. Sancti Norberti Virginum
Monialium ad sctm Conventu per J. Valentinum Zolto
wski Nris Conventu Plocen O.S. Benedicti adiit per
Religiosum in Xto Patrem Alexandrum Sowalewski
Suppriorem Ejusd Conventus sue ac Rotuis ejusd
Conventus nomine plo, adiit Conventu Plocen O.S.
Dominici per Religiosum in Xto Patrem Mar
tinum Zuchenski Sacre Theologie Doctorem et
Conventus Priorem sue et Rotuis ejusd Conventus
nomine plo. Conventu Plocen Ordinis Carmelita-
rum Calceatorum adiit per J. Martinum Chetmurski
Admodu Vicarij Eccliesie Cathedralis Plocen
adiit per Ipsum admodu Admu Michaelem Rzyzewski
Vicedecanum Cathedralem Plocen sue et Rotuis Colle
gij Vicariorum nomine plo, adiit Domu Plocen Mis
sionis Congregationis per J. Clementem Kozlowski
Vicesregentem ejusd Plocen, adiit Domu Missionis
Plocen per J. Valentinum Zoltowski Rectorem
Dnu Josephu Zielinski Generale Granarij Plocen
adiit per J. Valentinum Zoltowski Resident nptm
Antonium Rzeznicki Vexillifer Lancen Senatorie
Appidi Proceres Regni adiit plo, adiitat J. Excellen
tissimu Camerarium Orn Plocen Ignatij Olecki de Nowo
Rzeszewice

Jus

713

adcitato per G. Clementem Kozłowski Vicesregentem Crenn
Plocen, adcitato G. Stanislao Młodzianowski Camerario
Trn Ciechanovic per G. Valentinum Zołtowski Rel Plocen
G. Joanne Jonczewski adcito per G. Martinum Chełmowski
Honorato Alberto Kowalski adcito per G. Valentinum
Zołtowski Rel. adcito Honestis Drzewiecki et Thoma
Czarnecki pltr, Infidelibus Judaeis Plocen adcito per G. Va-
lentinum Zołtowski, adcito Judaeis Plonscen per Per-
fidum et Infidelem Jakubowicz Majorek suo et alio-
rum Judaeorum Plonscen nomine pltr, adcito Perfidis
et Infidelibus Judaeis Sreneensen per Perfidum et
Infidelem Berek Judaeum Sreneen suo et aliorum
Judaeorum Sreneen nne pltr, Perfidis et Infidelibus
Judaeis Mlaven adcito per G. Valentinum Zołtowski
Rel Ciechanovic Judaeis Sieprien adcito per Gum
Valentinum Zołtowski Rel. Indicente Mfco Martino
in Zawidza Zorawski Venatore et Vicecapitaneo Crenn
Plocen pltr, Indicente G. Josepho Kwasieborski pltr
Indicens Successoribus od Mfci Bogdanski Judicis
Trris Plocen per G. Joannem Chmielewski Rel Plocen
Indicente G. Thoma Zdrojewski Regente Crenn Chalicien
per G. Valentinum Zołtowski Rel. Indicente Mfco
Caietano Rozciszewski Judicis Trn Plocen per G. Va-
lentinum Zołtowski Rel Plocen Indicente Conven-
tu Ratoscien Os. Francisci Strictioris Observantiae
per G. Valentinum Zołtowski comparens Judicium
insistendo Decreto Tribunalis Rni Petricovic ex quo
praesens peragitur actus Condescensionis Tenen In-
clitum Palatinatum Plocen Satisfacere Decreto Eius
Tribunalis in Puncto adcitationis omnium Juris-
dictionum in Civitatibus ac Sub Urbis Rohatis
existens ac quos praesens negotium exigerit Ju-
dm censet idq in instanti et quoniam tam Easdem
Jurisdictiones quam Suprascriptos in Comparitio-
nem intrantes adcitarunt, Extraditarumq adcitati-
num

AGAD

Jus

extraditarumq adcitationum Relationem per Mtem Rnum
Gnalem Prwndum Martinum Borowczyk de Borowice
authum et Juratum coram actis Castrensibus Plocen Sta
Rda pt Dominicam Conductus Paschae in anno prae-
sens recognito suo in Judicio reposuerunt adcitati
vero praesens in Trno se sistunt Ideo Satisfactio-
ne adinventa Partibus ulterius Causam prosequi ju-
bet in Prosequendo ulteriora Decreti Tribunalitij
exequendo Contenta Sententiat Quatenus tam Ci-
vitates Palatinatus Plocen quam Jurisdictiones
Earumque Seu delegati comparentes regestra quaevis
propinatorum Cerevisiae ac Cremati, tum Vini et
Mellis ac Cerevisiae advectitae quaevis illarum Civitas
distinctim comportent idq instantanee. Compor-
tarunt et quae a Civitate Plocen Sacrae Regiae Mtis
Tamati ac Spectabiles ~~Honorati~~ Adamus Kulpinski Consul et Casimirus
Kicynik Scrae Regiae Mtis Secretarius Cives Plo-
centes eaque regestra ipsi injuncta indisposite ac in-
ordinate contra mentem anteactorum Judicij sui li-
quidationis Decretorum sine expressa quantitatis
in Hostis Doliorum Specificatione conscripta et
suo in Judicio reposita Crimen praesens Calculatio
ex Eisque Sufficienter Subsequi non valet Proinde
Judm necessariam esse Sufficientiorem quam motivi
modo et ordine praemissorum regestrorum conscriptionem
pro Termino infrascriptae Limitationis per Eosque Sub-
sequentes Sub Seni Judicij sui animadversione ac
Poenis extendendae Judm adinvenit Nihilominus
Si quae Tamati ~~Honorati~~ Kulpinski ac Kicynik Cives
Plocen extra Possibilitatem Conscriptionis regestro-
rum Vini ac Mellis per Tamates Jedrzejewicz, Greko-
wicz, Małaszewicz, Jarocinski, Sikorski et Flaszczyn-
ska Relictam Viduam propinatorum Oblivione
temporis ac per neglectam Civitatis Dispositionem
extasse inferunt quemvis dandam per Eosque Tamates
ut Supra Vinum et Mell propinantes justificatio-
nem concludunt Proinde Judm Decernit Quatenus

Supprasin

Jus

715

Stamati Jędrzejewicz, Grekowicz, Małaszewicz Jaro-
cinski, Sikorski et Błaszczyńska Cives Plocen. pro
Termino infrascripto Liquidationi Proventus Ducillaris
et Sollidarij praefixo personaliter se sistant ac com-
pareant regestra Propinatorum in Domibus suis
Vini ac Mellis quam exacte et accurate conscribant
idq. subrigore Poenae Banitionis in Bibl. extendend.
× Jam vero a Civitate Bielscen. Sacrae Regiae Mtis Sta-
matus Petrus Pietruszewski Civis Bielscen. Li-
et quamq. Connotationem reproduxit cum tamen ex eadem
Judex nihil quidquam informari valet Ideo Judex ob De-
fectuosam praemissi regestri productionem Similiter
et hanc Liquidationem cum alijs Cathegorijs Disjudi-
cand. Determinat. regestrorumq. pro eodem Termino ad Normam
aliarum Civitatum Lucide disponendorum subri-
gore ut supra Conscriptionem subsequenti demanda
Pro quo Termino Stamatus Mroczkowski Sartor ex
re suae Cremati Propinationis et in Dispositione
Civitatem in unum non conveniendo eorumq. rege-
strorum non productionis personaliter subrigore
Poenae Banitionis comparere tenebitur. Reliquas
vero Civitates Palatinatus Plocen. non per suos
Delegatos Cives verum per Gnosos Plenipotentes
comparentes in Termino ex Limitatione incidenti Li-
quidandas Judex declarat. Quo vero Spectat Cathe-
gorias Contra Jurisdictiones in Civitatibus et Subli-
bijs Propinationes exercentes suum ad Judicium
introductas. Et in Primis contra Conventum Plocen.
Ordinis S. Dominici Terminum institutum Deci-
dendo Controversijs Partium pro et contra Mati-
perpensis Documentisq. ac Privilegijs prolixe con-
sideratis. Quoniam ex Comportatione Documentorum
ac Privilegiorum Judicio suo liquet Bona nuncupata
Mistka non procul a Civitate Plocen. situata Jure
Terrestri Conventui Plocen. O. S. Dominici ordinata
esse, ab omnibusq. oneribus una cum Taberna sine
quovis etiam Officiorum Officialium Palatinatus
Plocensis

Impedimento per Privilegia Serenissimorum Ducum
ac Regum Poloniae infrascripta primum quidem per
Vladislaum quartum Ducem Masoviae Pleni 2da an-
te Pfm S. Petri ad Cathedram in Plocia in anno 1454.
alterum per Catharinam itidem Principissam Masoviae in
anno 1462do, tum Tertium per Serenissimum
Alexandrum ~~Regum Poloniae~~ in anno 1405. In-
super per 4tum et 5tum per Serenissimos Sigismun-
dum Tertium anno 1589 et Stephanum 1576to
nec non Michaelem in anno 1670. Aliisque Reges Po-
loniae ac ultimariae feliciter regnantem Serenis-
simum Augustum Tertium 4 undecima mensis
Decembris in anno 1752do confirmanda Liberta-
ta Propinatioque Civitatis Conventui concessa esse pal-
patur. Proinde Judaeum praesens attentis praemissis Pri-
vilegiis suis in Judicio repositis non posse Inclitum
Palatinatum Plocen. a Conventu Plocen. O. S. Do-
minici Canonicae Calculationem Proventus Ducillaris
et Sollidarij praetendere arbitratur imo Canonicae Con-
ventum a quavis impetione Liberum facit et pro-
nuntiat. Porro quod attinet eiusdem Palatinatus intu-
itu propinationis in domo ad Ecclesiam S. Catharinae
Spectantis per Judaeum Hersz Berkowicz Aren-
datorem Civitatis Plocen. exercentem ~~[illegible]~~ cum Perillustrem
Rdmum Joannem Rokitnicki Canonicum Plocen. in
traductam Praetensionem Siquidem Rdmus Rokitni-
cki Juramento per Canonicum Infidelem Hersz Berkowicz
Arendatorem in Praetorio Civitatensi Plocen. Sabbato
pt. 6tum S. Bartholomaei Apli in anno 1759no Super
quantitatem Tonnarum nongingentorum viginti-
quinque varijs in Domibus propinatarum praestito
fortiter, tutatur et Canonicae Calculationem ex Domo
ad Ecclesiam S. Catharinae Spectantis provenientem
in Suprascriptas Tonnas juramento evictas intras-
se exponit Quocirca Controversijs Partium hac in
re exauditis pro plenori rei indagatione Judicijque
sui informatione necessariam esse Personalem Com-
paritionem Perfidi Hersz Berkowicz Arendato-
ris

Jus

totius Civitatis Plocen pro Trno eorum ex Limitatione in
cidens Sub solito rigore Poenae Banitionis Subsequens
Judm censet. Jam autem Perillustrem Admum Rokitni-
cki Canonicum Plocen Judm Liberum mittit, Denique acto-
ratum cum Illrem Mscum Podoski Palatinum Plocen
promotum Sopiendo quandoquidem Ipse Illris Mscus
Plnus Plocen Proventum seu potius erarium publi-
cum ex oppido Szrzensk Bonis hereditarijs Laudo
Palatinatus Plocen hic in Raciaz die Decima sexta
7bris anno 1721mo. constituto et ad Acta Castren
Plocen Ta 2da in Crno Ct. S. Mathei apli et Evangeli-
stae anno pro supra per Oblatam porrecto sibi ad
Vitae tempora stante protune Dignitate Castella-
natus Plocen in recognitionem meritorum ejus
in re publica floresceng condonatum probat ac
Deducit Propterea Cum Proventum publicum Pa-
latinatus Plocen in Vita ejusdem Illris Mscus Podo-
ski Palatini Plocen non posse Inclitum Palati-
natum Plocen pretendere imo Cum Illrem Mscum ad Cit
ipsa Suprascri-
ptum Laudum conservandum sententiat. Deinde
eps Cathegoriam et Actoratum ejusdem Inclitus Palatinatus
Plocen Mscum Szymakowski Dapiferum Ciecha-
novien Mlat. Licetque comparens Suprascri Mscus Szy-
makowski Privilegium a Serenissimo Vladislao quarto
Rege Poloniae in anno 1638 benignitas collatae ap-
probationis antelationum Privilegiorum tum resigna-
tionis coram actis Terrestribus Plonsen Ta 4ta
post Ctm S. Michaelis Archangeli anno 1568 per
N. Andream Skarzynski in rem Nlis Adami de Sk-
rzyno Salsecutae Super Aream in oppido Plonsk in
Circulo Ctori consistens a Jurisdictione Civili non
autem onere erarij publici Palatinatus Plocen exem-
plam Salsecutae tum Intromissionem Assam Co-
ram actis Crem Plocen Ta 5ta Ct D. Jubilate in an-
no 1724. per Nlem Rni Gnalem Honestum Alexium
Jedrzejewski de Plocko authum et juratum ex requisi-
tione

regestrine offra Nepi Casimiri Szymkowski Dapifer Cicchanen. regie Donationis abhinc Nepi Jacobi Szymkowski Castellani Cicchanen. Quod regnat Pars vera Sufficientiorem Comperta[rum] nem Documentorum et Privilegiorum per eum prestand[orum] omine urgeat Pro Illustris Szymkowski Sufficientis premissa Documenta Signa Penes se ultra Compertata habere valeat pro Brno ea Dimittatione in idem Competent Jure sub onere Cassandae regie Venae Donationis in Scil. extendend[o] Ad ultimum Terminum Supra scriptum finiendum Actum Kotwicz Casseum Stawene pridie Dni Venae Suspensa revolutione ejusd[em] Cathedralis necessariam Jae Servandam Comparitionem Submet Nepi Dni Kotwicz Capnej Stawen pro Brno Dimittand[o] Condescensionis Subsequend[o] Jure Brno Condescensionis Nepi ulla Capitaneus Stawen Privilegia ac Documenta quaevis Decretag Tribunalibus ac Condescensionibus sub dimit regie comparitare tenebitur Cum Ceteris vero Jurisdictionibus absq[ue] Sufficientem Comparitionem tam Privilegiorum quam et aliarum regestrarum in simul cum Superaneis Cicchanen. ac Jurisdictionibus absq[ue] nunc Jurisdem regestrationem habend[o] Authoritate Decreti Tribunalis Dni Petrovic priorib[us] tempus Licite Dimittendi Jurisdictionis Potestatis Actum Jarosz Condescensionis ad Diem Mensem et Annum ut Supra in ante presentiam Dimittent[is] regnat Nepi Jacobi Szymkowski Castellani Cicchanen. Brno Dimittentis ex una et Generosi Stanislai Szymkowski Castellani Cicchanen. Brno Dimittendi ex regnat Parte Nobilium Jacobi Camerarium Jam tabellionatus Officii Brno Dimittendi Respective Nobilium Dni Dni nec non aliorum Quorum Interest Dimittendi Brno Dimittendi ad Stand. sub regnat Brno Dimittendi Jarosz Venae debebunt Attendunt Dni Presidentes

Franciscus Ignatius Rosciszewski Judex Terrestris Pal.
Satinatus Sloun mpp.
Albertus Hupe Subjudex Terrestris Plocen. mpp.
Josephus a Kozlowo Kozlowski Notarius Terrestris Plocen. mpp.

Nomine Dni Dni Casimiri Szymkowski Dapifer Cicchanen. Dni Dni Jacobi Szymkowski Castellani Cicchanen. Dni Dni Stanislai Szymkowski Castellani Cicchanen. Dni Dni Jacobi Camerarium Dni Dni nec non aliorum Quorum Interest Dimittendi Brno Dimittendi ad Stand. sub regnat Brno Dimittendi Jarosz Venae debebunt Attendunt Dni Presidentes

719

Inter Inclitum Palatinatum Plocen. ab unione et Civitates ipsius Palatinatus ex alio intervenientis Dte ab altero

Decretum Limitationis 17 bocas

Officium praesens Cren. Capitan. Plocense ad Oblationem E. Thomae Patrykowski Decretum infrascriptum Limitationis in oppido Raciąż inter Inclytum Palatinatum Plocen. et Civitates et Civitates ac Jurisdictiones Eiusdem Palatinatus per se ab altera per Judicium Terre Plocen. promulgatum manibus Eiusdem mm Judicii subscriptum ~~per Origi~~ reproducen. ad Actitandum Actisque praesentibus suis per in Tenore sequenti / inserat / Originale Eiusdem Decreti circa Acta relicta.

In Castro Plocensi F. 2da ante Dnm Transfiguratione Christi Domini pro Anno Eiusdem 1760

97 720

Nos infrasubscripti Judex et Subjudex Terrestres Plo-
censes vigore Limitationis pro die hodierna Anterioris
Actûs videlicet Frâ Secunda post Dominicam Jubilat
Anno præsenti ex mente Decreti Tribunalitij Petrico-
viæ Feria quinta post Dominicam Oculi Qudlem Anno
præsen inter Illres Mgcos Dignitarios Officiales et Incolas
Palatinatus Plocen Actt ab Una et Civitates ejusq
Palatinatus parte ab altera ac alios lati ad Actaq
Castren Plocen Sabbatho post Dominicam Lætare
Qudlem Ao eoq per Oblatam porrecti, hic in Oppido
Raciąz intuitu Comportationis Regestrorum propina-
torum in Oppidis eisq Liquorum quam liquidationis
eorunq injungendaq Solutionis Contributionis ducil-
laris et Solidariæ incidentis per suum Judicium
Terrestre Plocen factæ ad Actaq Castren Plocen Frâ
2da ante Festum Transfigurationis Christi Domini
Anno itiq præsen per Oblatam porrectæ, hic ad Oppi-
dum Raciąz ~~Condescendimus~~ die hodierna pro Ter-
mino ex Limitatione incidenti Condescendimus habi-
tâq à Mgco Josepho Kozłowski Notario Terrestri Plo-
censi Ob ægram Valetudinem nullomodo hic pronunc
Condescendere Valentis ex persona Ipsius Prorogatio-
nis in Aliud tempus Consensu in Scriptis sibi die 9na
Mensis Ipsen Augusti Anno Curren dato tum permittente
Decreti Tribunalitij supradeactu expressi faculta-
te Actum hodiernum ex Limitatione superius

721

Annotata, Originaliter vero ex nexu Decreti Triblitij incidentem ad Feriam Tertiam ante Festum Sancti Thomae Apli Anno pſenſ hic in Oppido Raciąż incidenſ cum toto vigore robore ac rigore Decreti Tribunalitij transferimus transponimus et prorogamus In quorum fidem manibus nostris hanc prorogationem Subscribimus

Datt in Oppido Raciąż Feria Secunda post Festum Sancti Laurentij Martyris proxima Aᵒ Dni 1760

Franciscus Ignatius Rościszewski Judex Trris Pastor Plocen mpp

Albertus Ubysz Subjudex Trris Plocen mpp

Officium pſens Cten Capitli Plocen ad oblationem G. Thomae Potrykowski Prorogationem infrascriptam in Tandem oppidi Raciąż per mm Judicem et Subjudicem Terres Plocen inter Partes intercontentas facta manibus Eorunq mm Judicis et Subjudicis subscriptam reproducen ad actuanq actisq pſen ingrossari suscepit in Tenore sequen (: inscriptis :) Originale Eius Prorogationis circa acta relictum.

In Castro Plocensi Feria secunda post Festum Assumptionis in Caelum Gloriosissimae Virginis Mariae proxa Anno Domini 1760

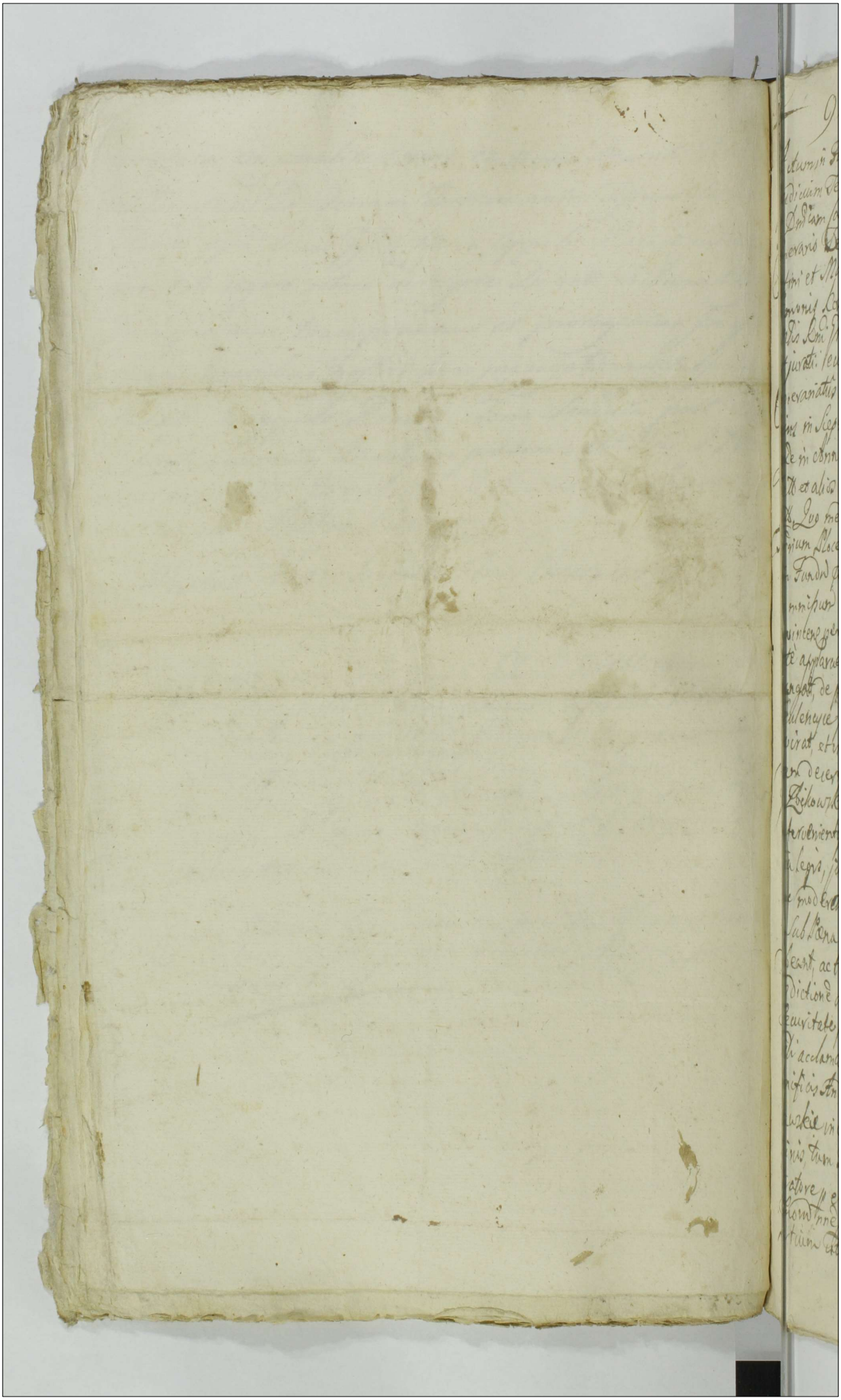

Actum in Fundo Bonorum Szulencyce, ubi in trno condescensionis, per
Judicium Terre Plocens Camerariatus. Partibus determinatâ, Fra Sexta
pt Dnicam Cantate proxa Ao Dni 1760. coram Gi: Jacobo Kobicki
Camerario Terri Plocens, in presentia GG: et Nlium Adami. Zawidzki Va
lentini et Mathaj. Wiecheckich, Francisci Umińskj, Matthiæ Szulerskj
Simonis Lokoszczenskj, aliorumq; MM: ad actum hoc congregatâ, necnon
Mlis Dni Judis. Provisi Josephi Szczerake de Bonis Szulencyce auctte
et juratis: eundem actum acclamare et ejd adstare. Judicium Terre Plo
Camerariatûs Suprascrtum insistendo Decreto. Judicij Terrei Plocê decreta
ejus in Siepre. Fra Tertiâ ante Fm Sctæ Catharinæ Virginis et Martyris
pxe in Anno elapso 1759. inter Mi: Chamskj. Ensifetum Saltûs Plocens
Actô et alios abuno, et Gi: Casimirum Zbikowskj Cllt et alios pte abaltera
Lata. Quo mediante condescensio Judicij Terrei Plocens, aut GG: Camerariorum
Terrium Plocens. Quorum ubi Tres, Unius ubi Duo absentia non obstante
in Fundo præs Bonorum Captato tempore est assignatâ eodemq; Dto præ
comparuit est, ut Computationem quorundam Documentorum causa præs
existens per Ptes petitam demandet, Solutionem Summæ restare quæ si ja
cêt appareret, Cui et a quo debebit petitam ad protelando rigore in
jungatt, de pretensionibus fundi ex Tenutaria possessione Bonorum
Szulencyce pullulare quijs si quis fuerit expediend Inquisitionibus in
quirat, et investiget, Bonificationem earum Cui juste debebit subseq
dam decernat, plenas sup quo et si juste interrexit irroget, Judicione
Gi: Zbikowski in Judicio Terri Plocens intro ducti retorquat, et Partes in ob
interventionis causæ pr nihil intactâ et irresolutâ relinquendo, pro exigen
tia Legis, justitiæ, Documentum, ac Trnorum finaliter decidat, dijudicet,
ac moderet, Cujus decisioni Partes parere et acquiescere, judicatumq; pa
ti sub Pœna Bonis illo in trno Condnis Sup pte contravenor publicand
debeant, ac teneant ad Fund dicti Bonorum Szulencyce condescendit, ju
risdictionê sua ossam Actibus juridicis congrua Custodita prius pace et
Securitate publica voce Suprascrtis Mlis proclamatâ, Ptes ad comparend Judi
Mli acclamare fecit, quo in trno reclamatâ. Partibus. et quid actum
gnificis Andrea in Schabajewo. Ensifero Saltûs Plocens et Zachanna de Zo
rawskie in vicem Comparentibus. Laventibus, ac pro se Filio Chamskie Do
minis, tum Gi: Petro Kobicki. Bonorum Schabajewo cu attinentijs Admini
stratore p eund Gi: Kobicki. Suo et Eorund MM: Chamskich. Dominorum
Bonorum nre Ptr. comparente et Scud jndr contradicente Quibus controver
Partium citando coram se inducti examinatâ. Si quid causa pteas rabat

Jm 67

ostensionu ex Tenutaria p̃cessione Bonorū Sculencyce emanasse promou-
ēdārio Jud. Dñit. Quatenus Partes utrāq; Contractu intuitu eorū q̃ Bo-
rum, ac Jnocentiū Status horumce Debitorū inter se consciptū compor-
idq; cūjustantiā importavit, Proindè Satisfactione hoc in puncto adin vent
ulterius Causa p̃te Partibus inter se agere prosequi jubet, in p̃sentia
Ulteriorib⁹ eāmd. Partium exaudit Controversijs. Jud. Dens Cond.
Suspensa decisione Causæ &c. Necessariam esse Querelæ Subditorum
de Bonis Sculencyce p̃ Dñum Actū Statuend. pro expediend. ex ejus rep
ctu remonstratāq; ostensionu Partis utriusq; Jnvestigatione comparitio
censet idq; jnstante. expedit hactenus ex comparenti Querela S
ditorum Jnvestigatione, in Supplementu Ejus pro Sufficientiori Sui
dicij informatione, Necessariū esse Jnquisitionē Sup contenta positio
Interrogatt. Parti utriq; educend. Quā Cond. le advenit, et ad dictum
ad rotuland. Sup jncorruptionem Testiū. Partiū utriq; juramentu p
terunt tām D. Petrus Resicki. Bonorū Sklabieno Administrator
et M.M. Ramskich Dnorū Locorū Actōrne, quod D. Kazimirus Zbi
wski Ctg et Judicens Sup incorruptione Testiū, Interrogatoria
scribant, eadē subscripta porrigant, et sibi communicent, ac Testes a
plibend. Testimonia jnducant, Duxit Pars actōrea Jnquisitionem
Status vero D. Kazimirus Zbikowski Jnquisitionē Sua non eduxit, in
loco educend. Jnquisitionis ab ulteriori p̃cessione Causæ p̃te recedi
et se eadem nare permittit, Proindè Jud. Dens Cond. Pars Badnis
eod. D. Zbikowski obtinere Dñit, ac memorat. D. Zbikowski esse Pa
tem, Ddq; contravenient Sententia Sua declaravit, adq; a publica
Badnis pœna Supradictū Mtem. Procōrē Joseph. Szczerak de Bon
Sculencyce authū et Juratū addidit, et deputavit, Qui quid Me
Satisfaciendo muneri sui ac addictioni à Judicio sibi habite nem
Badnis pœnā modo p̃scripto Sup eod. D. Zbikowski obtentā Sa
Quinā et Sonorā Voce publicavit, p̃clamavit, et ad rotulū ca
ibid. adstans deduxit, de quo Dens Cond. Actis è loco designato Cor
ante Aulam Curialem fecit Krem. Postq̃ publicata Supra
Badnis. pœna. Caspar hanc pro pagend. executione de Bonis Partis
sive Actōrē ad Mtem. loci Capreum seu ejus Offm competens rem
remittit, Dens Decreti sui Vigore. Jam vero Jnquisitionem
ex p̃te M.M. Ramskich et aliorum Actōrū cond. D. Casimirus Zbik

Jm Jx

Citt in trno Pseno Condnis eductt una cu investigatione ex Guerra Subditorum de Bonis Szulenczyce p Suum Jud expedita in occluso rothulo Parti actt nempe M. Joanni Chamski Ensifero Plocensi actt sigillo Gentilitio Suo obsigillatt in instanti pro ea Judicij Sui quietatione extradidit.

Jacobus Resiski Camerarius Terris. Plocens mpp.

Officium Pseno Castren Capitan Plocense ad Oblatunem G. Mathaei Wiecheckii Condemnatunem infrascriptam in Termino Condescensionis in Fundo B. Szulenczyce ~~expd~~ agitatam ex instantia MM Chamskich ac aliorum super Casimiro Zbikowski obtentam manu G. Camerarij Terrestris Plocen subscriptam reproducendam ad acticanem actorum Pseno ingrossanem suscepit in Tenore sequenti: in eorum Originale Eiusdem Condemnationis circa acta relictum

In Castro Plocensi Feria Secunda post Dominicam Rogationum proxima Anno Domini 1760

725

Banitus
Ban

Banitus Ssus.
Zbikowski in Fundo Bo-
norum Szulencyce p. MM.
Chamskie Ensiferos
Docens et alios Anno
1760

In Virtute Decreti Inter D. Kanwouski B.C. Vspayna ab una et D. Mo: salwarski B.C. Vlocen Citt parte ab altera In Trnis Communibq Terris Feria 2da pt Dmicam Legationem anno proxime elapso 1760 in Vdeto tati Duo mediante Judicium Tre Vlocen Trnam Partis audrea decidendo siquidem anterior Condescensio in fundo Bonor Samborz et Kamutowo magna et parva Suem non erat debortita effectum. Proinde necessariam esse denuo Condescensionem Judicij Sui ad Inoren Camerarionem Terrestrium Vlocensium unius ubi duo, Juorum ubi tres absentia non obstante Captato tempore in anno presenti Conducendorum advenerat Quod Judicium mutuo Partium sumptu condescenserunt et Causam hanc ex exigentia Legis Justitiæ Documentorum et Terminorum decideret et diiudicaret, regulam anteriorio Decreti Judicij Sui in toto exequeretur et Partes finaliter pro opportunitate totius negotij moderetur Juorum ad Cujus Decisioni Partes parere et acquiescere debeant et teneantur Pœ sub Pœna Bannitionis in Termino Condescensionis super Parte contravenient publicanda. Ad quo Termino Condescensionis Partes quos negotium poposcerit, et quos voluerint adcitare, adcitandi vero sub rigore ut supra Comparere teneantur Decreto eodem ubenius in se obloquend. Judicium Terrestre Vlocen Videlicet Infrascriptus Magnificus Judex Terrestris Vlocen Licet si pro Die hodierna in Data expressa ad superius commorata Bona Samborz, Kamutowo et Kamutowsku parua Sua in Persona officiose ut mos ac Jus est Condescendere ad executionem prædicti Decreti Judicij Terrestris Vlocen intenderat, et in effectu exequi voluerat Cum tamen alia repenti legalitate impeditus est, ea ex Circumstantia Præcensitus Inclytus Kanwouski Burgrabius Castren Vspoyden Compererendinationem Termini hodierni in aliud tempus affectat, annuendo itaq eius affectationi uti licita et de jure incumbenti Ideo Terminum hodiernum Condescensionis Sue ad Feriam Sextam post Festum Commemorationis fidelium defunctorum Immediate in anno proxime venturo Inclusive Millesimo Septingentesimo Sexagesimo primo inclusive Comperendinat prorogat et transponit Datum in Krubice Feria Secunda in Crastino Festi Sancti Andreæ Apostoli Anno Domini 1760mo.

Franciscus Ignatius Dobrzeński Judex Trnis

Officium præsens Cres Capitan Vlocen ad Oblationem P. Thomæ Zglinicki Vicegradionem actus Condescensionis in fundo B. Samborz dato agitandæ inter D. Kanwouski et Mosalowski exprimendo a M. Judice Terr Vlocen. emanato Manuq Dils subscriptum reproducendo adcitatorq actus præsentq mihi præsentato Originale Decreti circa præmissa tenore sequente / insertum / Originale Decreti circa acta eligendi Vlocen Feria Quinta pt Fm O.O. Sanctor quæ Anno 1761.

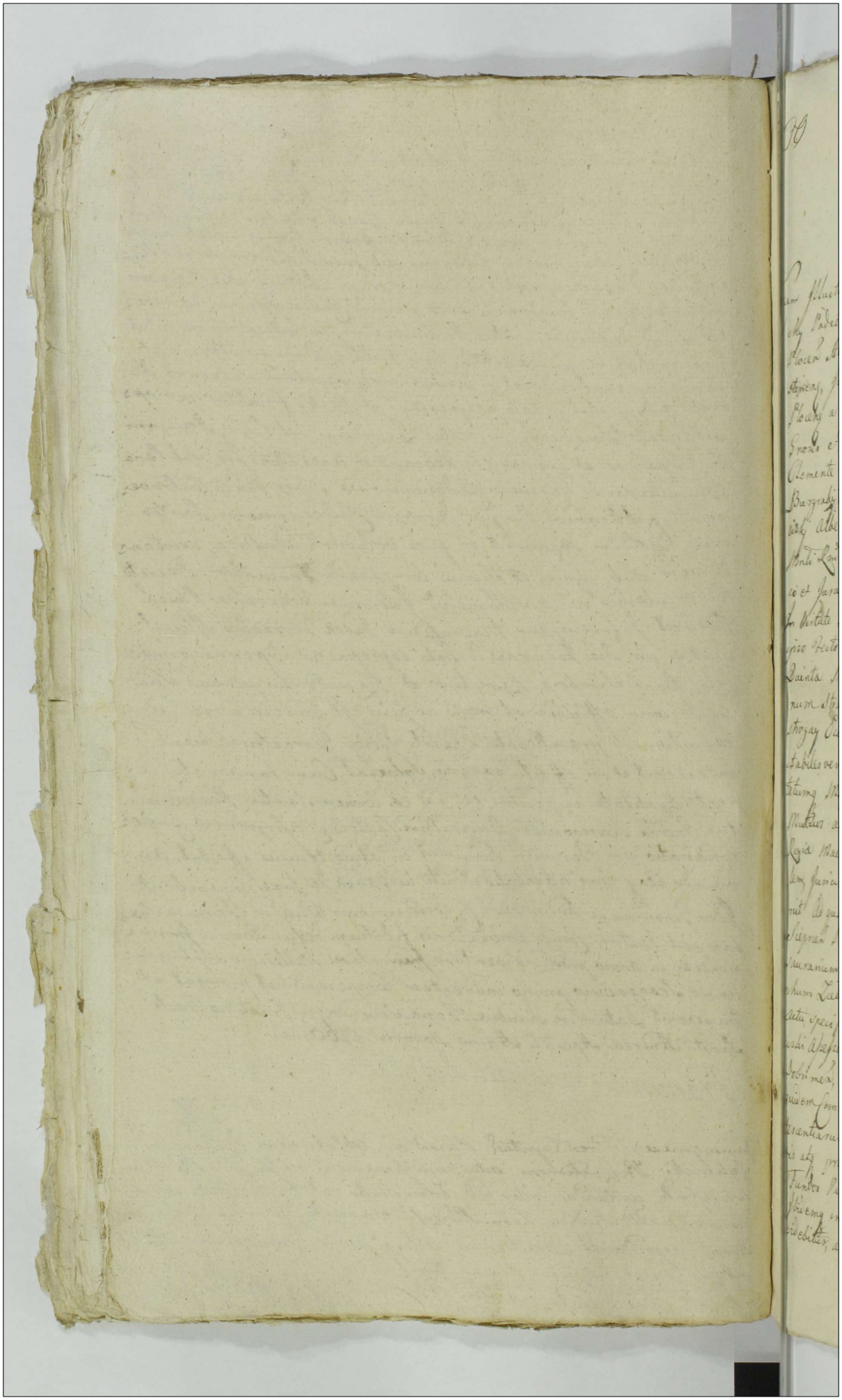

Actum in Civitate Płock Sacra Regia Maiestatis Pretoriogue ibidem Sito Feria Secunda post Dominicam Exaudi proxima anno Domini 1760mo.

Coram Illustri et Nobili Valeriano de Pepel Castellano Siepraen. Georgio in Lodzi Podczaski Judice Terrestri Sochaczewien. Valentino Bonkowski Thesaurario Płocen. Alexandro in Gorki Gorski Ensifero Brzezinen. Notario Castri Sochaczewien. Josepho in Zielona Zielinski Camerario Granitiali Palatinatus Płocen. a Sacra Regia Maiestate deputatis Commissarijs. Praesentibus Honoratis et Nobilibus Valentino Podczaski Camerario Terrestri Sochaczewien. Clemente Kozłowski Vicesregente Joanne Woźnicki Andrea Szczepkowski Burgrabijs Castri Płocen. Carolo Skowroński Michaele Mostowski, Josepho Pawlowski Alberto Małczewski ac alijs ad actum praesentem Congregatis rite nominatis Lustrali Provido Antonio Cesich de villa Uniejewo Authentico et Jurato ad actum praesentem a spumpto et eundem autamantico in Civitate Decreti Aspesionalis Sacra Regia Maiestatis Varsavia Sabbato ejusdem Festo Divisionis Sanctorum Apostolorum Die scilicet Decima Quinta Mensis Julij 1758 anno Inter Perillustrem Ludmum Martinum Strachocki Canonicum Cathedralem Culmen. et Płocen. Villa Kozłowa Strachocy Ecclesia Płocen. Dospesorem et Subditos villae ejusdem ab una spectabiles vero et Famatos Proconsulem Consules Advocatum Scabinos totumq. Magistratum et Communitatem Civitatis Płocensis Parte ab altera Mutuos actores et Citatos Quo mediante Judicium aspesionale Sacra Regia Maiestatis Recepisse hac in Causa Commissionem Granitalem, Juriam Revisionem fundorum Visionem et Inquisitionem advenit. Ad quam Expediendam Honor. Valerianum de Pepel Castellanum Siepraen. Podczaski Sochaczewien. Terrae Judicem Valentinum Bonkowski Thesaurarium Płocen. Alexandrum Gorski Notarium Castri Sochaczewien. Josephum Zielinski Camerarium Granitialem Palatinatus Płocen. presentibus actu specificatis atq. Leonem Lutkowski Judicem Dobrinen. Terrae Sochaczewien. Joseph Pawlowski Assessorem Mandeburgen. Antonium Orłowski Camerarium Granitialem Dobrinen. ultra aspectantes Commissarios motu Judicij Sui aspignarit, Quibus quidem Commissarijs Deatenus Exstato aliquo tempore opportune prorogatis Interventuram Suarum Litis Duabus Septimanis ante Terminum extradendis atq. premissa citatione aliorum Collateralium si qui Bonis Seu Fundos Partium Controversos attigerint ad Civitatem Płocen. Condescendere Videmq. in praesentia sive alio loco ipsis bene visso, qui ipsis seu modo videbitur, absentia non nullorum ex ipsi dum modo quinque adsint, non obstante

fundata Jurisdictione Commissoriali, acclamatisq ad actum Partibus, ante omnia visionem fundorum ex quibus expulsionem Partes ab invicem sibi obijciunt, nempe Kostrogay Canonicalis Perillustris Strachocky et Jaszczkowie cum attinentijs Civitatis Plocensis peragere, Ductus Partium, tum Jura si quaesita hanc visionem Partes ad hosce fundos producent, perpendere Connotare, Scopulos et Signa Granitialia, si quae inter praefatos fundos reperientur Considerare, Scopulos aperire, illos describere, et si nulli scopuli et Signa Granitialia fundos Controversos distinguentia aperire Quae nam Pars et ad quem locum, ac ad quod Tempus in possessione memoratorum fundorum pratorum sive pascuorum exstabat et qualiter ex ea deiecta exstitit, pascua Jaszczkowie an intra ambitum fundorum Civitatenses Consistant indagare, eoq nomine, tum super omnibus violentijs iniurijs et damnis in querelis mutuis Partium supraexpressis Inquisitionem ex Testibus fide dignis notitiam horum habentibus ab utraq Parte statuendis depositiones Juramento Corporali Comprobatum educere dicta ac depositiones Testium Connotare, quibus peractis si aliquam Partem, ex possessione pacifica fundi alicujus violenter expulsam Compererint, eam ante omnia praecisa quavis appellatione ac non attentis ullis diffugijs ad possessionem reinduci mandare, usum fructum ex ademptis violenter fundis liquidare, illum moderari, ac ad Certum quantum reducere, Solutionem cui Competient demandare, Deinde ut in futurum aliqua inter memoratas Partes occasione eorundem fundorum Controversia non exoriatur, litigiaq non eveniant, Fundos hosce Canonicatus Plocen, qui ad illum spectare probabuntur, a fundis Jaszczkowie vocitatis sive pratis aut pascuijs Civitatensibus, Scopulis aut alijs signis Granitialibus distingui mandare, dislimitare, dislimitationemq hanc et Signorum positionem in actu suo Commissoriali describere, pro Iniurijs Violentijs ac damnis Inquisitione probandis contra Convictos poenalitates adaequatas decernere ac extendere, Caeterasq mutuas Partium praetensiones in Citationibus et manifestationibus Contentas, ac usq ad actum Commissionis intercedentes discutire, Satisfactionem cui a quo Competient, iniungere, ac totum id negotium pro iustitia finaliter Salva appellatione non nisi a Sola definitiva Sententia Parti gravatam se praetendenti ad Judicia sua Assessorialia reservata decidere, actum suum Commissorialem, cum Visionibus, Juriumq Connotatione in aperto, Rotulos vero Inquisitionum in Occluso Partibus extradere, vel si Partes Complanare poterint Complanare Commisit. Post expeditamq nec ne Commissionem Terminus

Partibus

Partibus utriq in Judicijs Suis ap[e]rioralibus conservavit, ac interea ut Partes utraq ex violentijs tum Judicijs quibuscuis abinvicem abstineant, easdem Premonuit. Decreto eodem Justitiae in se existenti tum Ego ex Literarum Jmotescentialium tam contra Spectabiles et Famatos Bonorum consulem Consules Advocatum Scabinos totumq Magistratum ac Communitatem Civitatis Sacra Maiestatis Plocen, Rev non Illustrissimum et Rndmum Hieronymum Antonium in Sceptyca Sceptycki Episcopum et Illustres Capitulum Cathedrale Plocen Bonorum Podolsycze et Trepowo Possessores et Rendes ac Domum Congregationis Missionis Plocen ex Collateralitate adita ex Parte Perillustris Rndmi Martini Strachocki Canonici Cathedralis Culmen et Plocen ad Civitatem Plocen tum Bona Trepowo Podolsycze extradi taram, per Suprascriptos Commissarios in actu expressos cum prefixione podierint actus Subscriptarum, earumq extraditarum Relationibus Lineari uno eodemq actu Pera Secunda post Dominicam Cantate anno Currenti per M.R.D. P. Antonium Cieslik de Villa Unieiewo Coram actis Castri Plocen recognitarum, fidemq Relationibus extraditarum Literarum Jmotescentialium Latius in se deperentibus Judicium praesens Commissoriale in actu descriptarum praevia Seueritate actibus Judicijs debita per voceng Mtis actui praesen adstantis proclamata fundavit, eaq fundata Partes ad Jmembendam Compartitionem Stinxit. Partibus ijs et quidem actorea Perillustri Rndmo Martino Strachocki Culmensi et Plocen Cathedrali Canonico Villa Kostrogay Possessore primaliter. Citata Nobili ac Spectabili Magistratu ac tota Communitate Civitatis Plocen Citatis et actoribus perespectabiles Albertum Prochopowicz Advocatum et Adamum Sulpinsky Vicepreconsulem Suo et totius Communitatis Civitatis Sacra Regiae Maiestatis Plocen nomine primaliter Illustrissimo et Rndmo Hyeronimo Antonio Sceptycki Episcopo Plocen Bonorum Podolsycze Possessore et Collateralitate Jmotescita ac Illustrissimo et Rndmo Capitulo Cathedrali Plocen Bonorum Trepowo Haeredibus etiam ex Collateralitate Jmotescitis per Perillustrem Rndmos Stanislaum Rothanski Scholasticum, et Felicem Cieslinsky Canonicum Cathedrales Plocen per Decretum Capitulares Sub Festo Sancti Sigismundi Regis Anno praesenti privatum delegatos. Domo Congregationis Missionis Plocen item ex Collateralitate Jmotescita per Admodum Rndum Ignatium Rotarski Domus episcopi Superiorem Suo et totius Domus Suae Missionis nomine primaliter. Subditis de Kostrogay ex actoratu Civitatis Plocen Citis per eamdem Perillustrem Rndmum Strachocki Canonicum Cathedralem Culmen et Plocen primaliter. Sufficienti Compartitione per Partes utraq Jnscripta declarata Partibus experiri mandat, in experimento satisfaciant Partes utraq Decreto praeinserto Aperioriali in puncto inuenete adcitationis Collateralium Judicium Commissoriale arbitrator Jdq in Justas

730

Quoniam Perillustris Ludmus Strachocki Relationem Literarem Jmo
sentialium ex Parte Sui Cone Illustrissimum et Ludmus Hieronymus
Antonium in Septyce Septycki Episcopum Vbcens Bonor Padolszyce
Vospeporem atq Illumen Capitulum Cathedrale Vbcens Bonor Prepowo
Heredes et Vospepores Collaterales per M R S P. Antoniem Gerlitz
de Unieiewo ad Bona Padolszyce et Prepowo extraditarem Coram acie
Castren Vbcen Feria Secunda post Dominicam Cantate a mo fuerem
recognitam Judicialiter produxit, Jam vero Communitas Civitatis Vbc
ens Sacre Regie Maiestatis licet non adstarit, Verum quoniam
Perillustris Ludmus Strachocki principaliter agens in Suis Literis Jmo
sentialibus per Nuncium Satisfaciendo Decreto ape speriali extradicto
persistit Proinde Judicium presens Decreto ejus Satisfeipse Senten
tiat et Partibus causam prosequi Jniunxit. In Prosecutione Jmitens
Decreto ape speriali executivo ad revisionem fundorum Controver
sese conferre declarat. Tandem Perillustris Ludmus Strachocki Cano
niar Cathedralis Cathmensis et Vbcen Judicium presens versus pla
gam Occidentalem ex opposito Civitatis Vbcensis SRM. In Confinijs
agrorum loco Dicto Jaszczkowice ac prata ibidem Sito locavit eog in
loco Monticulum rotundum minus notabilem Judicio presenti remo
strarit et eundo pro Scopulo Bonorum Suor Leszczyg et fundorum
Civitatis Vbcens Angularem aperuit, Comparens autem Communitas
Villa Podolszyce eundo Scopulum Angularem pro vero et Jmo cum Bo
nis Szczyg fundos Civitatis Vbcensis distinguentem agnovit, ab eodem
Monticulo versus Septentrionem gradiendo ostendit Lapidem magnum
Longum prope alterum Lapidem rotundum ab eodem monticulo circite
quindecem passibus iacentem, penesq eundem Lapidem remonstrarit meta
et mansum ad presens nuncupatum Dzięgielowizna Patrum Dom Vis
Missionis Vbcens, eadem meta pro gramtie Libi Sumpta penes eundem Man
sum ad Sinistram manum existen versus Orientem per prata eiusdem
ac post inter Salcos aratos Manerei ejusdem Dzięgielowizna dicti et prefa
villa Szczyg adivit ad Confinium Valli Sat Notabilis. oblique ad Sep
tentrionem Conuerrentiam trium herditatis Bonor Leszczyg et
Prepowo adtinentiq Spiritualium angulariter, Bonorum autem Co
tatis Vbcensis parietaliter distinguentis sine ulla Controversia pro
tendentis per Partes utrasq ac Illustrissimum Ludmum Capitulum
Vbcens pro vero Limite Agniti, ibidemq Suum ductum determinavit
et Jn potationem Ductuum Dispositq Fundorum Privilegium Seremissimi
Casimiri Regis Polonie Fundi Die Dominico ante Festum Sancti Mar
tini Millesimo Quingentesimo quinquagesimo Anno Civitati Vbcen
sem exceptione Gramtierum seriem produxit. Jam vero Communitas
Civitatis Sacre Regie Maiestatis, Jnsipiendo Ductum Suum ab eodem Con
finio Valli alteram vallem versus Orientem et Villam Szczyg ap

apost

ac post ex opposito Curiae Bonor. Mostrogay declinanter ansâ desinente v.
*penes saepes textas recte in medium episcopi Curiae Intercipiendo, medietatem
episcopi Curiae et alia aedificia Curialia Braxatorium et piscinam devenit
ad vallum ex una parte fossatum sat notabile ac post eodem vallo aliquot
quot stadijs procedendo concludente vallo via Particulari denique vallo Bona
Boryszewo dislimitanti ad viam publicam de Civitate Plocen. ad oppidum
Drobin ducentem Commanstravit Scopulum Angularem Inferendo ea
Scopulum Bona Civitatis Plocen. cum Bonis Boryszewo et Padolszyce
utrumque Illustrissimi Episcopi Plocen. distinguentem, et hoc in loco
ductum Suum finivit. Nullum tamen Documentum in probationem
episcopi Ductus reposuit. Quibus expeditis Ductibus et Visione fundorum
Licet quidem Perillustris Rndmus Strachocki Canonicus Cathedralis Culmen.
et Plocen. circa expeditionem Ductuum et Visionem fundorum dictorum
Jaszczkowice cum attinentijs Privilegium Anni 1550 Anni Supraexpressi
in probationem reposuit Verum quoniam Communitas Civitatis Sacrae
Regiae Maiestatis Manifestationem per Famatos ac Spectabiles Albertum
Prokopowicz Advocatum, Adamum Kulpinski Subdelegatum Proconsu-
lem Albertum Przykulski et Jacobum Malasiewicz Consules Civitatis
Sacrae Regiae Maiestatis Plocen. totiusque Magistratus ac Communitatis
Civitatis episcopi nomine ratione Documentorum apud Gnosum Mrozowski
Varsaviae Patronum Suum existen. ipsi ad defendendas Causas Suas
relictorum et ob absentiam ipsius legalitate impediti Varsaviae non existen.
eorundem Documentorum apud se non exstantium Feria quarta post Do-
minicam Rogationum Anno Currenti factam, inferendo non valere se
sine Documentis Varsaviae Existen. praesenti in Trno Judicaturum
et Responsuram Suo in Judicio produxit et eandem reponit eoque fine
prorogationem Termini hujus ad aliud tempus receptionemque Docu-
mentorum Supramentionatorum ab eodem Gnoso Mrozowski Suo in Judi-
cio affectat. Igitur Judicium praesens Commissoriale Siquidem
Judicio Suo Decreto Assessoriali Sacrae Regiae Maiestatis expeditio
Inquisitionis tam in Causa Juris: an fundi intra ambitum fundo-
rum Civitatensium Consistunt et ad quem locum ac ad quod tempus
quae nam Pars in Possessione dictorum fundorum exstabat quam
in Causa facti praecommissa est Suspensa tantisper resolutione
Ductuum ac Visionem fundorum Controversorum per Partes utrasque
remonstratorum atque Prorogatione Trni per Communitatem totam Civitatis Sa-
crae Regiae Maiestatis affectata per Judicium praesens post eductas In-
quisitiones (quae sine Comportatione Documentorum expediri valent) decla-
rata Necessariam Inquisitionem per Partem utramque expediendam
adinvenit Decernendo Quatenus Partes utraque eandem Inquisitionem
super probationem Ductuum et Visionem ac in alijs Circumstantijs
*versus meridiem.

ad Causam fundi tantum modo sese regulantibus juxta regulam ejusdem Decreti Assessorialis Sacrae Regiae Maiestatis praevijs Conscribendis interrogatorijs et per Partem Parti sibi ab invicem Communicandis tum porrigendo Regestro Testium educant et Testes Instantanee Inducant. Tandem Communitas Civitatis Sacrae Regiae Maiestatis appellationem ad Judicia Assessorialia Sacrae Regiae Maiestatis Interponit. Quoniam Judicio praesenti Causae hujus praecisa appellatione non nisi a definitiva sententia permissa est Proinde Judicium praesens eiusdem Communitati appellationem non admittit. Protestatur Communitas Civitatis Plocensis Sacrae Regiae Maiestatis. Judicium vero Cum Parte reprotestatur. Nihilominus Quoniam Partes de Tempore prorogationis Termini mutuo inter se Convenerunt Id circo Judicium praesens ad affectationem Communitatis Civitatis Sacrae Regiae Maiestatis de Consensu Perillustris Rndmi Strachocki Canonici Cathedralis Cuiaviensis et Plocensis actum hodiernum ad Feriam Secundam post Festum Sanctorum Apostolorum Divisionis anno Currenti proxime Imminenti prorogat Trnumque Partibus utrisque Suo Coram Judicio aut alijs Commissarijs praevijs per ijs Innotescentialibus Subscribendis Literis duabusque Septimanis ante hunc Terminum extradendis Conservat Decreto Suo mediante. Videlicet ad Diem Vigesimam primam Julij

Valerianus Wessel Castelanus Supraensis Palatinatus Plocensis Commissarius Sacrae Regiae Maiestatis mp.

Georgius in Podczachij Podczaski Judex Terris Gostinensis Sacrae Regiae Mttis Commissarius mp.

Valentinus Bonkowski Thesaurarius Plocensis Commissarius Sacrae Regiae Majestatis mp.

Alexander in Gorki Gorski Ensifer Brzezinensis Notarius Castrensis Gostinensis Sae Rae Mttis Commissarius mp.

Josephus in Zielona Zielinski Camerarius Granitialis Palatinatus Plocensis, Sacrae Regiae Maiestatis Commissarius mp.

Officium praesens Castrensis Capitaneatus Plocensis ad oblationem personalem Perillustris Rndmi Martini Strachocki Canonici Cathedralis Plocensis Actorum Limitationum Commissarii Granicialis S. Rmae per Illmum et mmum Commissarios inter Bonae Kostrogay Canonicatus Perillustris offerens ab una et Bundos Civitatis S. Rmae Plocensis parte ab altera agitatis manibus Eorumque Illmi et mmi Commissarii subscriptis reproducens ad Acticanae Cuiusque praedictae ingrossationis susceptis in tenore sequenti (: inserta :) Originalis Eiusque Limitationis circa Acta relicta.

In Castro Plocensi Feria Quarta post Festa Solennia Sacri Pentecostes proxima Anno Domini 1760.

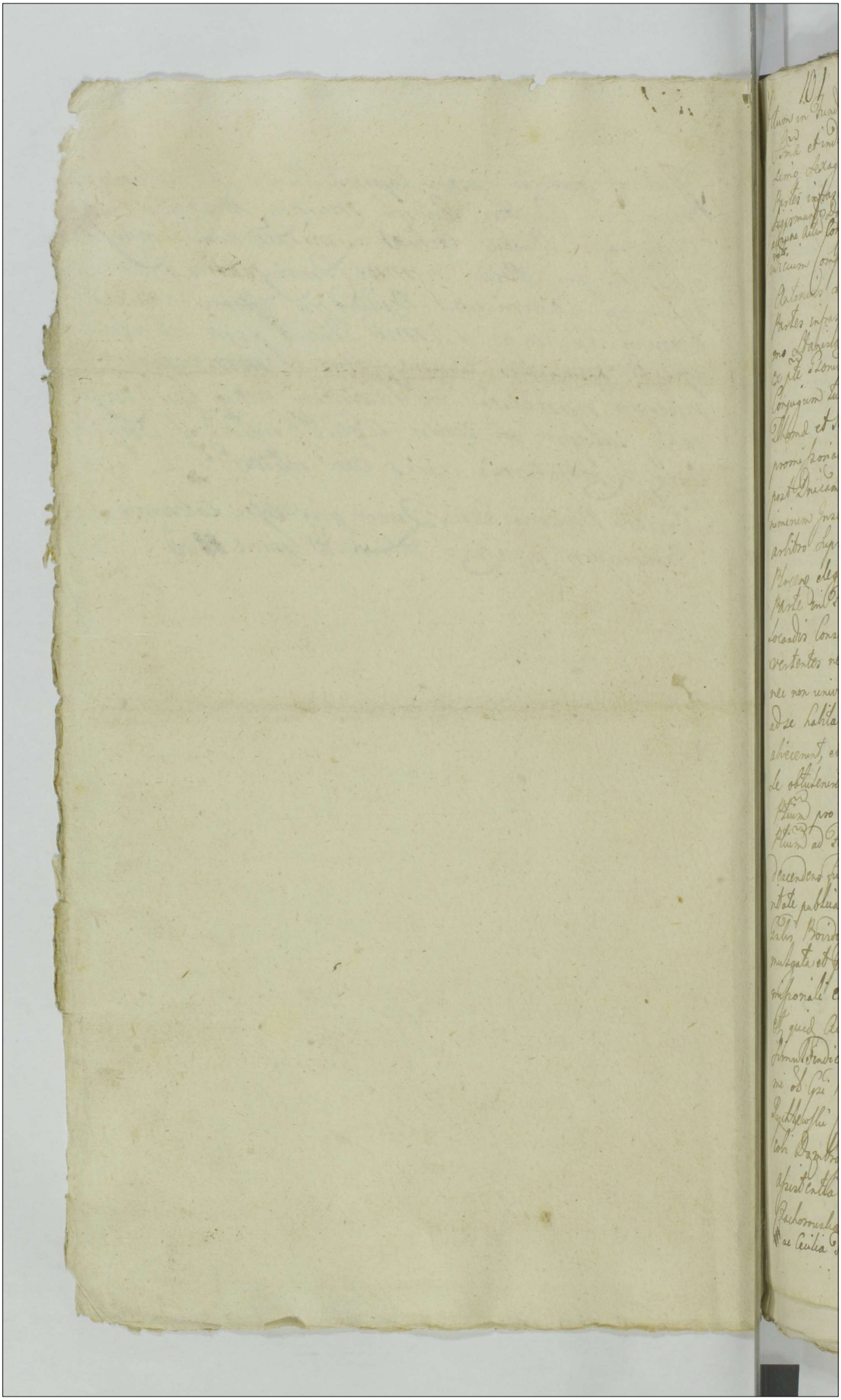

Actum in Fundo Bononien Wroblewo Tenia Secunda in Crastino Festa
Sanctae et Individuae Trinitatis Anno Domini Millesimo Septingente
simo Sexagesimo vij in Termino Inscriptione Compromissi hab per
Partes infrascriptas recognit Coram me Dno Matheo Jelicki
Regiomontano Subrogato Magnifici Domini Tiburtii Dzialynski
Quarum Actum Congregationis Romanae Ecclesiae Cardinalis et
Judicum Compromissionale videlicet infrascripti superabiter Meus
Antonius Bagienski Notarius Castrens Plocens per ultro
Partes infrascriptas electi et inscripti Cum Arbitris Peritissimis et Disa
mo Thomae Dobrenicky Canonico Cathedrali Plocens Deposito Supra
ex pte Bonum Sobienskich, Rzewuskich et Dambrowskich Principum
Conjugum Cum Mro Joanne Kamski Castellano Plocens ex pte Bonum
Thomae et Mathiae Lubienskich Locat insistendo inscriptione Com
promissionali in Scripsa Cum Omnibus Omnibus Pactis Festa
positis Decreto Exaudi proda Ro pcto per hasce Ptes recognitis qua
rimenem Inscriptione Compromissionali pro Supremo Judice Super
arbitro Suprascripto Meum Antonium Bagienski Notarium Cas
Plocens elegerent et Cum Arbitris Judicibus per unum a quabet
parte in Fundo Ptes Bononien die hodierna in Actu Contenta
Locandis Constituerent, quorum Judicato Causas suas in Judicio quoris
vertentes nec non Omnias quaestiones ex quocunque abortiscen pullulan
nec non universas Contentiones ex quavis Creazione exorientes mutuo
ad se habitas tunc resolvendi Processus quoscunque quavis appellatione
abscendi, et quidquid Sententiatum fuerit hoc omne acceptatorq
se obtulerunt ita pro decisione Articulo data ibi postea tis hanc
Plum pro die hodierna in Actu Contenta ex requisitione eorund
Plum ad Fundum Bonorum Dni Wroblewa Condescendit ibid Co
descendens fundata sua Jurisdictione Compromissionali pacta et Con
ventate publica Actibus Finitibus Congrua per Vocem Mei Ac
Testis Boride Josephi Szczesny de Castellanyce Authe et Juratis pro
mulgata et Cauta Ptes ad Comparendum Suo Coram Judicio Compro
missionali ejd Mri acclamare injuxta, quibus acclamatis Audi
et quid Actoribus pris Dni Thomae et Mathiae Lubienskich ptr Abatis
Thomae Judicentibus Actoribus pris Joanne Rzewuski et Generosa pro
mis ejd pris Petri Woyciechowski Locumdi ad Ptem Dni Joannis
Szczekowski Abatissa pris Antonij Szlichcinski et Marianna pris Ja
cobi Dambrowski Consulibus Dembowskie et Mathiae Principibus in
absentia Martinum Leonem ptr Judicente Ita Marianna
Szczekowska pris Martini Dobrskie Comitis per Joan Ligismundum
ac Cecilia de Lucerlwskie Conjugibus in absa Mariti sui Conjugis

Dombrowski Judicente Illustri ad hoc Rndo Bartholomeo Gisiensi
Apposito Jezewiene plr. Comparente et Secum Dr Controvertente quibus
plenum Controversijs Coram Se indulto et Causa ad decernendum Lustrenus
utrag originaliter inter se agente Munimenta quedam ad Hereditatem
Brr Gulowo Gorlii quam ad Sortes Brr Wrobiewa et Lubieneyce Spectan-
tia et interesse cujusq evincentia Comportent vdg in instanti. Et quem
ad Successiones Deboscianas Munimenta ad Hereditatem Brr Gulowo
Gorlii pertinens Comportarent jam vero ad Sortes Brr Wrobiewa et
Lubieneyce Nulla Documenta se habere infemant tunq pte Lubieneyce
Munimenta interesse ptensarum Summarum similiter Comportarent
sunt proinde Comprobet alterutra Pars prout nihil ex edit Docu-
mentis Comportatis Cessarent Successores Deboscianae prout
Nulla Munimenta ad Sortes Wrobiewa et Lubieneyce Circa
habent eade non Cessarent et Comportare non valent vdg in re-
status ad dict Mtis ad Rothisandum ptinerent utrag pte rothis Lupo
compta per Dom Compromissionale ipsi depromptis qua Comprobatione
attenta id Dom Compromissionale Liberis hinc inde Partibus absistendi
Comportare declaratis ulterius Causam eand prosequi injungit
In prosecutione Controversijs denuo plenum indultum exaudiendis Judicem
Compromissionale quandoquid exhinc Comportatis Documentis
deducit Inscriptionibus infrascripto prima Feria Sexta post Diem
Septuagesimae proxa Anno 1700. Super Summam Septingen-
tum Polon per dd P. Albertum Deboscki et Sophiam Sues
cymska Conjuges in exdotationem de Bonis Paternis et Ma-
ternis illatis Locorum Consistentibus Gid Helisabethis Debo
Ricd Sud Gri Joannis Lubenski proture futurd Curis Mod
nonem Actorum P. Lubenski Madris in rem ejusd Pe Jo
annis Lubenski recognita Secunda Feria quarta proxe Fe
S. Margarethe Vet M. Ao 1724. Super Summa Ducen-
rum Triginta Zynsonum per dd Jnn Mathiam Deboscki
dd Alberti Filium in rem dd P. Helisabethis Debouska Ejus
P. Joannis Lubenski Civiliter protute Mortui Curis Cum per-
tenda per Septem a Centum provisione facta Tertia eod Actu
et Anno Super Summa Centum Zynsk per eundemmet Jnn
Mathiam Deboscki in personas Modernorum Actr Jnn
ind et Mathid Filiorum, Mariannd Zhetepid Filiarum
Utriusq vita puntarum Lubenski similiter ex pendend
per Septem ab eod Centum provisione recognita, ad extrem

quar

quarta Feria quinta post Festum S. Margarethæ Virg. M. pro
xta Ao 1749. Super Summam Sexcentorum Zyrff. in Aurea Mo
neta quemlibet Aureum hungaricalem quatuordecim Zyrff. simi Le
xtario numerando Levatam per Dnum Franciscum de Lourdie
Bl Plocens. et Mathiæ filium in personam prædictæ Ceciliæ Lucrecia
æa Gri Mathiæ Lutenstii Comitis modo obligatorio super Sortibus
Dri Uroblewa et Lukaycze facta Lasse omnes Summas Coram
Actis Castri Plocens. asseveratas esse, ideirco decernit. Quatenus ho
Citata rempe Ludovicus de Lourdiard Comes Joannis Ly
chtenstii, Antonij Jabienskii, et Jacobi Dambroskii Curpiznet Ma
riti Summas Suprascriptæ primam Septingentorum florenos
Polonos in vim Dotis post Dnam Helisabethem de Lourdia Ma
trem Concernentem citra omnem Provisionem ex ratione hab
itæ possessionis Certæ Partis Sortium Dri Uroblewa et Kalay
cze Proventibus percipiendam, Secundam Ducentorum Triginta
Zyrffonum et Tertiam Centum Zyrff. ex Inscriptionibus debito
ribus ex provisione pendenda apparentes una cum Provisio
nibus absque binis Summis non excedendo Summas Singulares
Proventibus eisdem Antonij Gri Thomæ et Mathiæ Lutenstii
pro Summa Trecentorum Zyrff per Dnum Mathiam Lutenstii
Actis Castri Plocens. Feria quinta post Dnm S. Margarethæ
Virg. et M. Ao 1749. in personam D. Cecilie Lucrecia Comitis
eius Simplicii debito inscriptæ, ex portione ejus Summarum
providenda Secunditate et Locatione sed extremum quartam Sum
mam Sexcentorum Zyrff in Aurea Moneta quemlibet Aureum
Hungaricalem quatuordecim Zyrff simi Lotario numerando
Levatam in exemptionem Sortium Dri Urobleva provenien
tem Dnæ Cecilie de Lucrecia Dni Mathiæ Lutenstii Comitis Ju
nia in Bonis mundis et liberis eius uti Muliebris Locatione
providenda vnet pro vigilia Festi Nativitatis S. Joannis
Baptistæ proxde Ventura Coram Officio et Actis Castri Plocens
stare quibuscunq Juris diffugijs et Protestationibus Solvant et
realiter enumerent in quo Terminu Gri Lutenstij Fratres
nec non Consors Dni Mathiæ Lutenstii a se Summas Seven
Secunditatem Muliebrium Summarum qua indigent providean
tur exclusaq Summa Centum Zyrff. D. Thomæ Lutenstii in Jablonka die Vigesima Jun
Debitq Ab presq Scripto manuali Tyblinskii Ascensata.

de Levatis ptem Abatem quietent, Seu in Personas persolven-
tium seu persolventis
tium Mantionem Cessionem recognoscant, post quarum Levatio-
nem Summarium de Sortibus Pte Urobleva et Subenegge in
una Septimana in presentia Mtis et duorum Illum Conseren-
dant et eard Sortes in Statu presentaneo dificionum et insem-
rationum dimittant; facturd omnia Pte Sub Pena Pari-
tionis quid decernit et Tung publicandd in Casu Contraven-
nis ratione Solutionis seu non Levationis in ibid et Coram
cod Officio Cessa Mandem faciendam, ratione vero non Com-
parentionis de Sortibus in primis et proximis Officij Casti Pos
inuidentibz Omnis Officij peremptorius. Quo Spectat Pretensionis
et quid primam ratione quindecem Orium Matris Gloriosa
Silenstick propriarum per ob S. Franciscum De Courtil Bll
detentarum et non extradit, Tung ratione reparationis Sortis Mo
do Obligatorio Conti S. Mathiæ Silenstii diuisd, nec non Effec
tu descendd Mercedis pro Pannilitio Tribus Annis per Glm
Mathiam Silenstii apud ob Illum adm Reum Antonium
De Courtil Depositum Sachacoviens peracto protensd, quoniam
Pte ~~extendit~~ pro Oribus ad quotam Triginta Rynff pro reparatio-
ne Sortis Obligatd ad quotam Septuaginta nouem Rynff pro deseen-
ta vero mercede ad Summam Ducentorum Rynff Judicialiter Jura
Juramento Componerent et eard Sti Agnoscerend, proinde Judicium
Compromissionale attenta ejusmodi Plum Compositione decernit
Luctenus Successores Demboussiand Abatd seu Manti eorum
Summas Superscripti primam Triginta Rynff pro Oribus ultro
Patribus SS. Silenstium jam vero Septuaginta nouem Rynff
pro reparatione et Ducentos Rynff pro descendita Mercede Jo
Gre Mathiæ Silenstii Jura recognoscenda quietatione Coram
Officio in Termino et sub rigore cod ut Supra positum Solvant
et realiter enumerent. Reliquas vero Plum Pretensiones ex pos-
sione tam Obligatd Sortis quam in Dote Materna possid e-
mergentes uti Dlr accordatas et mollificatas Pretensionibus Mutu
Plum Compensatas esse declarat et ratione earum perpetuum
imponit Silentium Inter dificia videlicet Solodium et unam Gade
in potiori Parte Lapsam, in Sorte vigore Dotis pinepa existentis
et seu in Personas persolventium aut persolventis Mantionem fac
da Cessionis.

quorum ædificiorum libera sine quoris Hæredum ipsarum impedimento
Collectio & transportatio Grs Lubenskim reservata. Quo attinet
petitam per Gros Lubenskii dimissionem Sortis Gulowo Gorlic
post fata Gdæ Sophiæ de Lubienczyckiæ Dembowska & G. Alberti
Dembowskii Comitis Aviæ ipsorum suet quia ed Gri Lubensky &
G. Helisabetham Dembowska Matrem suam & Alberti Filium
ex & G. Sophia Lubienczycka Bre Gulowo Gorlic simul cum Gna
Agnetha Lubienczycka Gri Valeriani Klebowskii Comitis Sorore
cuius germana Hæredipsam procreata esse remonstrat verum quo-
niam Hæres & G. Sophiæ de Lubienczyckiæ Dembowska cum Su-
prascripta Sorore Sua Bona Ipsata Gulowo Gorlic in Summa
Trium Millium quingentorum florenorum pols Actis Castri Rocens
Pœna Levanda ante Dnm S. Margarethæ Vet. Mo Ao 1673. & &
Geo Petro Manhoschii obligarunt Summa Duorum Millium
florenorum pols pro Capite Comitis Lud. & G. Alberto Dembowskii
Manitur ejus uno eodq Actu Obligationis super Bonis Grobles-
wo et Lubenyce inscripti. inonerati hinc Bonis edocando in Te-
stimonium Matrem eorum Filiam Suam Gri Albertus Dembo[illegible]skii
et Sophia Lubienczycka Conjuges Summam Septingentorum florenor
polonor de Bonis Paternis et Maternis ubivis locorum Consistenti-
bus in vim Dotis Actis Castri Rocens Pœna Sexta post Diem
Septuagesimo Ao 1700. Parenti ipsorum G. Joanni Lubenskii
posteriori Actu inscripserunt, quæ Summa in Præsenti Pno Judicij
Compromissorialis est adjudicata jam vero & Gri Franciscq Dem-
bowskii Pal. Rocens & modico proprio Sumptu per Processum
Hæreditatem ipsam Bre Gulowo Gorlic vindicaverat & proprio pe-
culio exposita et persoluta Dnm Millium Cujus Summa virtute
Complanationis Certæ in Stupica die Octava Mensis Octobris
Ao 1745. cum G. Ignatio Xaverio Sierakoschii & M. Hieronimi
Sierakoschii Venatoris Camenecens & comend Bre Posnan. Filio
inito & Actis Castri Rocens Pœna in Craztino Festi S. Laurentij
Martyris Ao 1747. interecedentibus post Litis cuta Satisfactione
quietationibus roborata, in Suam Possessionem Hæreditariam
rehabuit, insuper à Successibus & Gdæ Agnethis Lubienczycka Gri

739

Valeriani Chlebowski Contis eorund Br. Gutowo Gorki simul cu
Avia eius Cohaeredissae Sortem horumce Br. Actis Castr. Plocen.
Sabbatho pridie Festi S. Petri in Vinculis Ao 1751. in personam
Sui modo haereditario quaesivit, plenarieq et sufficienter per assi
gnaoem Dotis de Bonis Paternis et Maternis ubivis Consistenc
Mater ipsorum Satisfacta esse palpatur, proinde incompetenti eo
rund Gsonum Sulenskich haece in Cathegoria Actione adinventa
Successtrices Debouscianas Sterilibus fatis ob G. Francisci Bl. P.
et ob Illris Adm Rndi Antonij Praepositi Sochacoviens Demkowskich
Fratrum eorum germanorum extinctis pro indubitatis Br. Gutow
Gorki Haeredissis Agnoscit et eisd Gsis Sulenskim perpetuum
imposit Silentium. Quantum Spectat Processum et Condemnationem
Super modernis Citatis in Judicio Trni Plocens hac in Causa
Obtento quoniam Ptes in potioribus Pretensionum Partibus Secum
Combinarunt in Sublationemq obtento Condemnationum Poenas
non urgent, proinde Judicium Compromissoriale hasce Condnes ad
totum Processum sine poenis Cassat. Quo ad inductionem Illris Adm
Rndi Jasienski Parochi Jezviens ratione retentae Decimae pe
cuniariae quoniam G. Mathias Sulenski ab Actu Ceptae per eund
Rdm Parochum Jezviens Beneficij Possessionis eand Decima
Judlr ad manus ejus persolvit, proinde Liber pronuntiatur. Jam
vero Judicens Gsa Marianna Czachorowska G. Martini Dobrsk
Consors intuitu Summae Ducentorum quinquaginta Tynff ex B.
Wroblewo Pretensae agat ordinaria Juris via ibi ubi Competierit et
quo voluerit. Lucta per Partem utramq Poena 14. Marcarum
Polonae Parti per Ptem Sibi in Trno Satisfactionis Compensand
Judicio vero Suo in instanti per utramq Ptem Solvenda Sub Pd
Banitionis exnunc publicanda. Decreti Praesens vigore

Antonius Bagieński Nrus Crcn Pattus Plocen Part
utriusq electus Superarbiter

Stanislaus Dobrynicki Canonicus Plocen Skupen Curatus arbiter
Locatus mpp

Joannes Chamski Ensiferus Pltus Plocens Locatus arbiter

Officium Praesens Castrensis Capitanei Plocensis ad Oblationem Gmathiae Szulenski Decretum ingrossandum Compromissionale in Fundo Bonorum Wroblewo inter Partes introcontentas per M. Superarbitrum una cum Penitentiis et M. Arbitris prolatis manuque Eiusdem Judicum Compromissionalium subscriptis reproducere ad Actuarum Actisque praedictae ingrossandae susceptis in Tenore sequenti / inserta / Originale Eiusdem Decreti circa acta relicta

In Castro Plocensi Feria sexta intra Octavas Festi Sanctissimi Corporis Christi Domini Anno Eiusdem 1760

Decretum Compromisso-
riale inr. GG. Szulenskie ac
Successtrices Dembowskiego
in Fundo Br. Wroblewo.
Prolatum.

Anno 1760.

Actum in Fundo Bonorum kamionki idg in Dño Condescensionis per dictum Terre Plocen Camerariatus Saltibus determinatis Fra fta Sanctorum SS. Vdti et modesti martyrum pria ao Dni 1760. Coram Gno Jacobo Kielski Camerario Terre Plocen in presentia Nri Alexij Zrzybowski actorei kotorenski, nec admitto Regni Gnalis Davidi Ignatij kotowiat de Bonowo Prothonotario Leipce authis et Juratis eandem actu Vulamantis. Judicium Terre Plocen Supra scripta insistendo Decretis binis, postrepte ultimario de actis ejus in Plocko Feria 2da in Castino Festi Martini Confessoris in ao Dñi Elapso 1759. inter Gnosum Adamum Obrębski actorem casandæ et alias ab una, et Gnosum Paulum Choynowski citm et adcitt casandæ actos parte ab altera latt. quo mediante Condescensio SS. Camerariorum Terre Plocen unius absentia non obstante captato tempore ad Fundum presentis Bonor kamionki est assignata, eodem Decreto Commissum est, ut ante omnia comportatione documentor causæ presentis evicentur demandet, quibus comparatis cognitis, quibusvis dubijs solutione summæ ducentor Symphonen ex documentis apparentem cui juste debebit injungat, prestationes partium, sigud ex sorte obligatoria deducent, inter partes sopiat, et partes pro juste et equo in casum actoratibus finaliter decidat, disjudicet, ac absolvat, Decretum anterius Judicij Dñis Plocen in toto exequatur cujus decisioni Judicij sui Camerialis partes acquiescere sub pena Banitionis illo in Dño Condescensionis sup parte contravenient publicanda debeant, proquo Dño Condescensionis partes Nre Matheus Choynowski adcitt. adcitt. dies vero sub pena Banitionis comparere teneat, ad Fundum Subditor Bonor Condescendit, Jurisdictionem suam actibus juridicis congruam præmissorum prius pace publica et securitate voci supra. Actis proclamata, partes ad comparendum prædicto mihi aulamare demandavit, quo in Dño aulamatorio partibus, et quidem actor et citt. Gnosus Paulus Choynowski filius citatis simul et factoribus Gnosis Anna de Milodrowskie olim Gnosi Petri kamieński Relicta Consorte Vidua matre, et Elisabethe de kamieńskie filia Adami Obrębski Consorte ac eor met marito et quidem Consorte in assistentia mariti sui p.alias citto SS. Joanne, et Andrea Obrębskie Suo et Gnosi Francisci Obrębski fratris sui germani nne p.sonaliter. SS. Stephano et Thoma Zottowskie p.eund Gnosum Stephanum Zottowski Suo et fratris sui nne p.sonaliter, Gnosus Mathæus Choynowski p partes utras ad citt. p.sonaliter comparentibus et secundum judicialiter controvertentibus, quoniam Decreta Judicij Terre SS. cerne ultimario ex quo Gnosus nitis actus Condescensionis solutio pœna zplicis quatuor decem marcarum Polonicalium in sublationem Condemnationis in Dño Condescensionis anterioris ex parte Gnosi Pauli Choynowski sup SS. Anna de Milodrowskie olim Gnosi Petri Kamieński Relicta Consorte vidua matre, Adamo Obrębski et Elisabetha Kamieńska Conte ~~et Elisabetha kamieńska Conte~~ genero et filia in Fundo Bonor kamionki obtenta, a supra scriptis citt. est ad judicandum proinde Judicium decernit, Quatenus citti ejusdem pœna zplicis Quatuordecem Marcarum Polonicalium Gnosi Choynowski Actori injuste si solvant idem sub pœna banitionis in Determinio Condescensionis publicanda. Jam vero negotio principali partibus experiri mandat, in experimenta satisfaciant partes utræ Decreta Judicij Terre

Plocen primitivo scilicet Fria 2da post Dominica Rogationum in Plocho inter modernas partes Plato in puncto adcitt. N: Mathei Choynowski Judicium in instanti exposit, et quoniam adcitarunt, Copiam adcitt. parte utraque Martini Sententiam condescensionis contra eundem Mathaeum Choynowski pmlem Regi gratem Providit Petrus Kaminski de Kamionki authentica et Instata edit suo in Judicio respuerunt proinde satis fecisse eadem partes tam Decreto Petri Plocen qm Judicij Cameralialis in puncto ad citton supra scripti Choynowski qui cit arbitratu ulterius data causa pendente eisdem partibus prosequi bet, in prosecutione teneri partes supra scriptas omnes in comparitionem intrantes ad Compositationem documentor causa Sententiam Judicii stringit, et quoniam Gnozus Paulus Choynowski Principalis citor Anno inscriptionem obligatoria Coram actis Castren Plocen Fa 5ta in Vigilia Festi Nativitatis S. Joannis Bapt in anno 1726. per nobilem Martiannam Kaminska Relictam olim N: Mathiae Kaminski Comitis Viduam Matrem, et Petrum Kaminski Filium Filii Mathaei Choynowski de S. Jacobi Filio supertiam partem Sortis Sui in Bonis Kamionki sitt. in summa sexcentorum Dynarior polonicalium modo obligatorie inscripta, 2do inscriptionem authenticam coram ejusdem actis Fa 2da post Festum Visitationis Gloriosissimae Virginis Mariae proxima in ao 1729. per nobilem Mathaeum Choynowski in Persona Nobilis Catharinae Kaminska et Lanckij Filiae pro illo tempore Comitis sui super summa Quingentorum Dynarior polonicalium Recognita, 3tio manifestationem coram actis Castren Plocen Fa 2da ante Festum S. Catharinae Virginis Martyris in ao 1730 ex parte nobilis Mathiae Choynowski contra nobilem Martiannam de Kaminska Relictam et nobilis Mathiae Kaminski Comitis Viduam matrem, et Petrum Kaminski Filium ratione dictae Curiae in Bonis Kamionki jacentis ipsorum Hereditarii Summae Sexcentorum Dynarior polonicalium correspondentis in summa eadem obligationis prout fusius obloquit, Facta 4to Quietationem authenticam coram actis Castren Plocen Sabbatho post Festum S. Margarethae Virginis et martyris proxima in anno 1740. per Martiannam Choynowska nobilis Mathiae Choynowski Filiae ex nobili Catharina Kaminska Progenita nobilis Parochi Comitis in rem dicti Mathiae Choynowski Parentis sui de Summa septingentor Dynarior polonicalium in vim Dotis de Bonis Paternis et Maternis de Successivis ipsam Concernentis Servientem insuper restrum inseminationum utrarumq die decima octava Junij Anni 1734. in Kamionki datarum per nobilem Mathaeum Choynowski citt. Conscriptum, manibus Relictae et Successorum nobilis Mathiae Kaminski propriis ac amicor Certor, cuius Judicij sub scriptum Jam vero Gnozus Adamus Obrebski et Elizabetha de Kaminska Conjuges citt. et actores inscriptionem obligatoriam Coram actis Castrensibus Fa Quinta in Vigilia Festi Nativitatis S. Joannis Bapt in anno 1729. per nobilem Martiannam Kaminska Relictam Comitis Mathiae et Petrum Kaminski Filium Filii Mathaei Choynowski Summa sexcentorum Dynarior polonicalium Sup tertiam partem

Sortis Hæreditarie in Bonis kamionki Consistentis modo obligatorio inter
pld, ac post Quietationem authenticæ Coram ipsis de actis Castren. Plocen.
Fa Quarta in Crastino Festi Nativitatis S. Joannis Baptistæ in anno
1738 p Nlem Mathiam Choynowski in personas NN. Martiannæ Kamin-
ska Relictæ ob Nlis Matthiæ kaminski Comitis Vidui Mathiæ
et Petri kaminski filij de Summa Quadragentor. Symphonialium quâ quietatione summa Ducentor. Symphonialium Solvenda
lui p Supra scripta Nosos Choynowski Parentor, pro Pl. Paulo et
Martianna filio et filia Choynowskis in eisd Bonis kamionki
hæreditarie reservata facta, item protestatione coram actis
Castren. Plocen. Fa 4ta post Festum S. Margarethæ Virginis
et Martyris in ao 1742 ex parte Nlis Martiannæ kaminska Relictæ
ob. Mathiæ kaminski Comitis Vidui, contra Nlem Mathiam Choy-
nowski ratione Vacui pro Nundinis Obtinendis ab aliquot annis
missi, formata quadã Dimensione inicali ad filium ejus acceptationis
interpositã, item Manifestationes binas primam in Cto Plocen.
Fa 5ta in Vigilia Nativitatis D. N. J. C. ao 1734 et
Nlis Martiannæ kaminska Relictæ ob Nlis Mathiæ kaminski Comitis
Vidui filio et Nlis. Petri kaminski filij sui nne. contra Nlem Mathi-
um Choynowski respecta Bonor, seu Sortis in Bonis kamionki mode
Venusario possessionis p annos Semi sex, et in fine sine insemina-
tione eorund Bonor dimensionis, desolationis facti, altera in Plocen.
in Domis Communibus Terrestribus Fa 2da p Dominicã oculi qua-
dragesimalem in ao 1758 ex parte Nr. Elizabethis de kaminskie
Nr. Adami Obrębski Comitis, et Petri filii ob vero NN. Mathiæ et Mar-
tiannæ kaminskich respective Contra NN. Joannem, Andream, et Fran-
ciscum Obrębskie fratres suos amittales ac Choynowskie de nullitate et
invaliditate Inscriptionis obligati Sup Summa 600. Symphonialium Subsc
cuta, Jam autem NN. Joannes, Andreas et Franciscus Obrębscy Insi
ertio manuale d 5ta Februarij in ao 1725 Sup Summa 1000 Sym-
phonialium p NN. Mathiam et Martiannam kaminskie Conjuges N. Stanis
Obrębski in vim dotis de Bonis Paternis et maternis ob N. Mariannam
kaminska ejusd N. Thomæ Obrębski Conte Concern, datæ et actis
Crem Plocen Sabbatho pt Cineres Exo in anno 1726to p oblatio
portum ad extremum D. Zollowzy Contractu manuales 17 Junii
ao 1758 in kamionki datum, respecta obligationis trienalis
Summa in eod Contractu specificatã inter NN. Thomam Obrębski et
Elizabetham de kaminskie, coram
pta Comportarunt, in qua Comportatione eorund Documentor
Causa Orta evincentiis partes utrãq; p existunt, pro
inde Judicium Sententiat. Quatenus in fidentibus hæc Documen-
ta Comportent instantanee, et quonia nulla circa se habere
allegant, id circo Procuratores NN. Adami Obrębski Maritæ et Mathiæ
ad Choynowskis ad citat ad evasionem juratoriam, si probat nulla Docu-
menta circa se habent, nec quidquid ex ejus cedarunt possessorum
portata Judicium adinvenit, et addit eisd Partibus fidis ad
rotha candã idq in instanti. Siquid sibi juramenta ab invicem

eadem partes indulserunt, Quamobrem Judicium Condescensoriale
ab ulteriori Comportatione Documentor. Partes supra scriptas li
ras facit, et pronunciat Judicium ulterioribus denuo Partium exa
Controversijs, exequendo Contenta Decreti Judicij Terris Ploc. D
doquidem ex Comportatis Documentis potissimum inscriptionibus
obligatoria, et Debitoria, ac quietatione in Connotatione Documen
rum expressis Judicio suo Condescensoriali deducta est NN: Mar
na Kaminska Relicta ob N: Matthiae Kaminski Cont. Viduae
trae et Petrum Filium Kaminski ante NN: Adami Obrębski et Elizab
Kaminska inviem Conjuga Avia et Parentes, Illa pars
tis sud hereditarid in Bonis Kamionki Consistentis Inozen
thaeo Choynowski Parenti Moderni Inozi Pauli Choynowski a
ris in Summa Sexcentor Zyntonn mviso obligatorio ac
Castrens Ploc. Fa Sta in Vigilia Festi Nativitatis S. D
annis Baptistae in ao 1729 Serviens obligase, ac p eund
Matheum Choynowski actis ejusdem Fa Feria 1ma Fm Visita
nis P. D. MDCCXL in ao eod quo supra Summa Ducentor
tonn Nli Catharinae Kaminska ob. Laurentij Filiae Cont
ro sud legitimae in summa in eisdem Bonis Kamionki haeren
inscripsisse, ex post actis ejusdem Castrens Ploc. Fa 4ta
Cnd Festi S. Joannis Baptistae in ao 1738. persequimento
nata N: Matheus Choynowski ob N. N: Martiannae Kaminska
ob. Nlis Matthiae Kaminski Conjugem Vidua Matrem, et Pe
Kaminski ejusd Matthiae Filium de Summa Quadringentor Zy
quietasse circa qua quietationem salva supra scripta Summa
videlicet Ducentor Zyntonn ex Summa majori Sexcentor Zyn
provenienti in altius dictis Bonis Kamionki haerentis N
Paulo et Marcianna Choynowskim Filio et Filiae ejus ob Do
Catharina Kaminska Consorte ipsor procreatis p Inozen
Matheum Choynowski reservasse, aqua quidem Summa
tor Zyntonn ibid eod actu et anno NN: Martianna Ma
et Petrus Filius Kaminscy provisionem annuam a quolib
Centu p Zyntones soptem eidem Inozo Choynowski a
ad solvendu inse assumpsisse, quamobrem Judicium Co
Condescensoriale attentis premissis Documentis insisten
inscriptioni de actu et anno supra exaratis p Inozu Mat
Choynowski in Personam ob. Inozae Catharinae Kaminska
sortis Lud, matris vero actoris sup Summa Ducentor Zy
p NN Marcianna Kaminska ob. Nlis Matthiae Kamins
Relictae Consortis Viduae matris et Petrum Filium Kamińskie
obligatorio sup Bonis Kamionki inscripta, servien et pr
sortis ex Bonis Chudzewo praecedente recognit. decernit Judi
Quatenus Inoza Elizabeth de Kaminskie Inozi Adami Obrębski
sors aut ejus maritus emendando sorte ob NN. avia et

hæreditt Summa Stacta Ducentor Zyrsonn una cu provisione ad
recognitã quietationis in ad 1788 ad Annu Debit solutioni p
xãd nempe Centu Quadraginta Septem Zyrsonn efficiente, p mer
um Tm computat Coram Officio Castrens Plocens in et pro vigilia
Ffi S. Jacobi Apostoli inanno Presenti ventura Prõso Paulo Choynow
wski Actori Solimet absq omnibus juris-Effugiis et protestationi
prdvia in Persona et Bonis Mariti Jacienda cessione solvare
et realiter enumerent, idq sub pena panitionis in ibid Casu con
ventionis circa manifestatione Jacienda publicanda Juxta p
eosdem NN: Obrębskie Conjuges citos pena 3 Marcar Polonicalium
Parti circa solutione Summ Superius adjudicata, Judicio suo vero
tchyd in instanti solvenda. Quo spectat autorata NN Adami
Obrębski et Elizabethis Kamińska invicem Conjugu Ribus hab
o Parenti, et Paulo Filio Choynowskiem instituth. Licet quid
bonificatõne et ædificijs Desolatis, ac inseminationibus dep
Dicto Stante possessione obligatoria acsi per Rabbinos Choy
nowskie causatis supra scripti NN: Obrębscy Conjuges ab eis dm
Choynowskie Stendunt. Quonia ex agnitione vicinor nulla deso
in ædificijs esse apparet, inseminationes aute Prõsus Mathæus
Choynowski circa recepti Stil Partis Sortis in Bonis Kamiń
skiego ob NN. Marianna de Kamińskie Relicta ob Mathiæ Kam
ski Consorti Didua Matri, et Petro Kamieński Filio in toto re
tuit, et plus ad mentem combinationis et decima octava Junij in ao
1784to Datt in Kamionki ad ob NN: Marianna de Kamińskie
Relicta et Filii Matthiæ Kamiński Consorte Didua Matre, a
Petro Filio Kamieński, avia et Parente DD: Obrębskich con
pta Prõsus Choynowski inseminationes varij grani audit
Conseminavit, a quibus in antecessa recessit, et nunc judicialiter
cedit Unde Judicium Pens Condescensoriale nulla recompen
ta et ædificijs, qd inseminationibus et Prõsis Obrębskie Con
ges Præsiz ad posse ~~citd~~ cord Prõsio Choynowskie Stendere
arbitrat. Jmo cord Prõsos Choynowskie absq objectõ et qu
vis impetitione libesos fauit et pronunciat. Non nisi tanto
Vacua fructifera in Oppido Dobrzeń tempore nundinar in vigilia Fti
S: Mathæj Apostoli proxime celebratar absq Filio ob. avia et Paren
Prõsæ Obrębska ultricius inscripta, tam pro caden Vacua qm
fructu, lactiniq; ab annis octodecem avie et Parenti ac m
na Prõsæ Elizabeth de Kamińskie Prõsi Adami Obrębski Consorti
pti et Filii ab cad Vacuis fructificantibus, Summa Cen
viginti sex Zyrsonn ex modo examine Judicij sui ad-inventam
judicat, decernendo Quatenus Prõsus Mathæus Choynowski Pos
Summa prdmissam eid Prõsæ de Kamińskie Obrębska ultricia
ram officio Castrens: Plocens in et pro vigilia Fti S. Jacobi

apostoli in aõ p̃senti, p̃via sum̃æ ejusd in Bonis Mundis et liberis
catione solvat, aut ex provisione Pnõso Paulo Choynowski filio Jg
bskie Conjugibus à Summo Ducentorũ Zyanoum ad judicata ibi de
cet, Jdg sub pena banitionis quã deferbit et Pnõus publicandã
in libell in casu contravencionis conservat peremptorius lista
cumd Pnõso Choynowski pena 3 marcar Polonicalium parti ei
dicio suo totid, parti circa solutionem Summ Superius ad judica
Judicio suo ita instanti solvenda, in reliquis verõ pretensionibus
in Juris abinvicem adee usurpatis partibus ejsd utriusq ppetu
Judicium imponit silentium. et quoniã in determinio Condescensionis
Pnõsi Anna de Milodrowskie ob. filis Petri kaminski Relicta Conor
Vidua mater, et Adamus Obrębski ac Elizabeth de kaminskie Conj
ges gener et filia Pnõso Paulo Choynowski pena Exhibẽ 2 hab
decem marcar Polonicalium Decreto Judicij sui Camerarialium ad
dicata d exolvendis imõ condemnare se pmittunt finde Judicium
p̃sens Condescensoriale Pnõso Paulo Choynowski Autori Condemna
tionẽ sup ejsd citatis in loco pena Exhibis Quatuordecem marca
Polonicalium Decreti non exolutionis obtinere pmisit, ad quam p
blicandã banitionis pena sup citt absentia Decretog conservã
entibus vilen Regni Pnãlem Judicio suo apparitorem addixit,
deputavit, qui missa faciendo deputationis sua a Judicio prodeun
habitã memoratos citt, Decretog contravenientes altaria pro
rica et sonorosa voce publicabit, proclamavit, et ad notitiã omn
um protunc adstantiũ in dubiã deduxit, Dequo hanc suam
idem vilis eloco designatus Condescensionis ante Domũ citt
ad judicium sua rediens fecit relationem. postqm publicatã ban
tionis penã modo p̃misso sup citt. obtentam Judicium pro
ciendo in p̃missis juxta p̃scriptum juris Communis et Con
tionẽ, Causã hanc, cum toto ejus effectu ac partibus ipsius
trisq ad hñcium Loci Capitanealis seu ejus officium competen
sub Cujus vel quor jurisdictione Bona citt cum Bonis sua
subsunt, vel consistunt, remisit, remittitq p̃sentibus Decreti
sui vigore ad effectum manifestationem faciendam

Jacobus Resicki Camerarius Terrestris Sieradien mppa.

Officium Presens Castrensis Capitis Plocensis Decretum Infra Sexum Co-
descensoriale in Fundo Br. Kamionki inter Partes intro Con-
tentas una cum Condemnatione sup Gnosis Obrebskie obtenta per
Gnosum Camerarium Terrestre Plocensis pro multatum manuq
ejus subscriptum reproducendis ad Actigandum Actisq Presenti-
bus ingrossandum suscepit in tenore sequenti Inseratur Ori-
ginale Ejusd Decreti circa Acta relictum In Castro Plocensi
sub Celebratione Judicior Feria 3tia ipso Die Festi Divisio-
nis Sanctor Apostolor Anno Domini 1760

949

Decretum Condestensionis in Bonis Kamionki, inter Nobiles Chognowskie, et Obrębskie ac Alios prolatum Anno 1760 —

Actum in Villa Psary Feria Sexta ante Festum Nativitatis Sancti Joannis Baptistae proxima anno Domini Millesimo Septingentesimo Sexagesimo

Coram G. Valentino Zołtowski Burgrabio Castri Plocensis In praesentia GG. Thomae Benedicti Surzynskich Josephi Wybczynski nec non Mlis Regni Gnalis Providi Adami Dudkiewicz de Zakrzewo Authen. et Jurati ad Actum praes. acclamandi assumpti et eundem acclamare

Officium Castri Plocensis Burgraliatus insistendo legibus Regni de peragendis Executionibus eo nomine Sancitis Satisfaciendo Munere Officii sui additionis a M. Martino in Zawidza Zawiski Venatore et Vice Capitaneo Castri Palatinatus Plocensis ex requisitione Officiosa GG. Ludovici Parentis Josephi et Annae Virginis Innuptae Lassockich Actis virtute Condemnationis de Actu ejus in Castro Wissogrodiensi in Terminis Werelarum Causarumque Officii ac Exemptionum Judicijs una cum Continuatione anteriorum Causarum in diem hodiernam Incidentibus Feria Quinta post Festa Sollennia Sacri Pentecostes In anno Dni 1760 super Mfico Paulo Kadłubowski Ensifero Terrae Wissogrodiensis et GG. Stanislao et Alberto Zdzienickie Thoma Rubach obtentis et publicatis et hoc ratione patratae expulsionis de Bonis Psary et Kruykowe ac praetensae Reinductionis in Bona eadem Psary, tum Attentatum violentiae in virtute itaque obtentis et perducti Processus Officium Burgraliatus cum supra expressis Politibus ac Mlis in Actu Contentis Credendis fundata sua Jurisdictione pace et Securitate circa Actus Officiosos Servari solitos partes ad Comparendum adstanti Mli acclamare mandavit quo in

75

Termino pnlto Comparens J. Joseph Lasocki filius nomine Parentis ac Sororis ~~[illegible]~~ reproducto processu affectionis officium Burgraliale ad Instantaneam Kundrationem Condescendi cuius affectationi annuendo Officium ~~[illegible]~~ Burgraliale Condescendere voluit verum ex adverso pnlto veniens N. Adalbertus Petrykowski Bonorum Pbary Economus His formalibus Bronię tey Exekucyi Bo Jego Mości Pana mego w domu nie masz do Tradycyi przystąpić nie pozwolę Impugnavit et fieri non permisit quae acta Impugnatione ~~[illegible]~~

B Officium Burgraliale causam pk ad Judicium Castrę Wissogrodiensis unde emersit pro ulteriori bonorum actione ac fortiori demandandę Executione remisit Remittitque pro Conservando Terminum partibus memoratt utrique in praeallegatt Judicijs Castrę Wissogrodiensis sine quavis adcitatione ~~[illegible]~~ Comparendi peremptorium Decreti pro Signo

Valentinus Zołtowski Burgralis Castrę Plocensis mpp

Officium praesens Castrensis Capitaneatus Plocensis ad Oblationem N. Andreae Luberadzki Actum Executionis in praesentia in Tenore B. Pbary officiose per S. B. C. P. expeditum manuque Eius subscriptum reproducens ad acticandę Actorum praedictorum suscepit in Tenore sequenti (inserat) Originale Eius Actus Executionis circa Acta relicta

In Castro Plocensi F. 4. pridie Festi S. Pauli primi Eremitae Anno Domini 1760

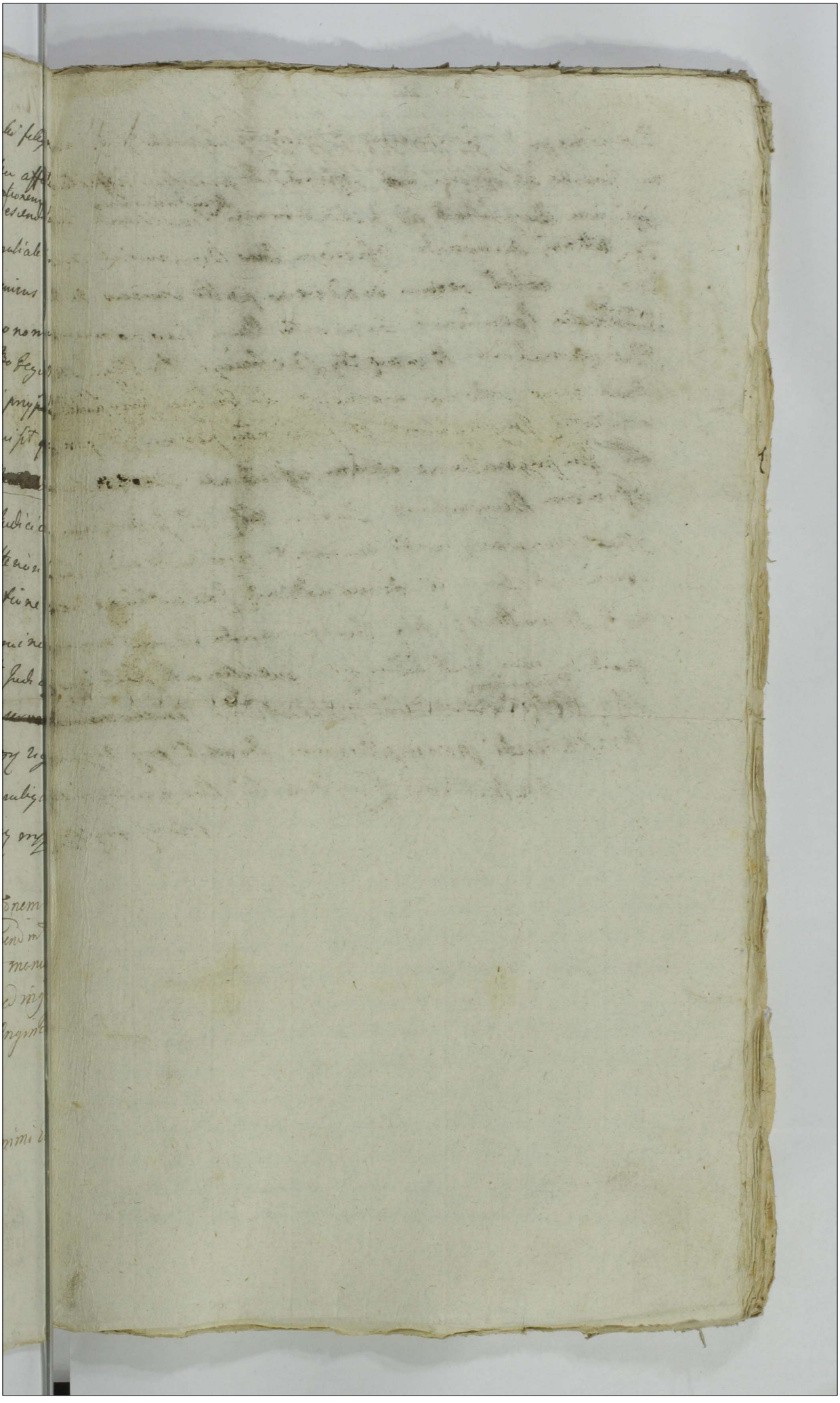

752

Cum SS. Lasockie Suspensa ad Sequens, iam autem M. Kadłubowski Dilat. majoris in Dnica Grotinel Subactus F. 2 pt. 4. Visitationis Dom. 1760 in Cro Plog. ad actoratum S. Milewski.

1702

Actus peractus Jacobo nis in Bonis Pfuoy ex pte SS Lasockie ex peditus

104 Actum in Fundo Bonor Białuty idq in Termino Condescensionis per Judicia Subjudicatus et Camerariatus Terrna Płocone Partibus determinato Sabbatho ante Festum Sancti Joannis Bpta proximo Anno Domini 1760. Coram Mfico alberto in Bonisław Ubysz Subjudice et Gnoso Jacobo Kęsicki Camerario Terrib Płocone in Praesentia Mfici Laurentij ~~Kęsicki~~ Swięcicki Vice notarij Terris Dobrinene tum Gnosor ac Nobilium Andreae Łukowski Joannis Żółtowski Alberti Gutowski Antonij Bloch aliorumq Nobilium ad Actum Praesene Congregatt nec non Mnlis Regni Gnalis Providi Ignatij Kołasiak de Bonis Grodkowo Sędzice Authentici et Jurati eundem Actum Acclamantis et Eidem adstantis

Judicia Subjudicatus et Camerariatus Terrna Płocone suprascripta insistendo Decreto Judicij sui de Actu ejus in Bielsko Feria Quinta post Dnicam Rogationum proxima in Anno praesene Inter Mfcos Kuciborskie Vexilliferos Volhyniae Actt et alios ab una, et Gnosos Włodzewskie Citt et alios parte ab altera lato. Quo mediante Condescensio Judicij sui Aut Gnosor Camerarior Terrnu Płocone Unius Duorumve absentia non Obstante in Fundum praesene Bonor Białuty pro Die hodierna in Actu Contenta est assignata eodemq Decreto praecomissum est ut Ante Omnia Comportationem Inventarij Status Bonor eorundem Conscripti per Partes praestandam demandet de Desolatione sive Reparatione Bonor Auctione sive Diminutione Inseminationum Angarisatione aut Profugatione Subditorum praevijs si opus fuerit expediendis Inquisitionibus inquirat et Investiget Bonificationem cui et Aquo Juste provenerit praestandam Sententiae Juramenta ubi necesse fuerit excipiat Partesq in Omnibus et Singulis Praetensionibq pro Exigentia Legis et Justitiae Documentorum et Terminor finaliter Sopiat Concludat et moderetur Cujq Judicij Decisioni Partes Parere et Acquiescere sub Paena Banitionis illo in Termino Condescensionis Super Parte

Contraveniente

454

Contraveniente Publicanda. Debeant ac teneantur. Ad Fundum
praedictorum Bonorum Condescenderunt Jurisdictionem suam ac
bus Juridici Congruam praecusto dita prius Pace publica et Securitate
Voce Suprascripti Mnlis proclamata Partes ad Comparendum su
Coram Judicio Acclamare Pdicto Mnli demandarunt Quo in Te
mino Acclamatorio Partibus et quidem Mficis Joanne Kuczborski
Vexillifero Volhyniae et Eva de Lukowskie invicem Conjugibus
Actoribus et Cittis et quidem Mfcia Consorte in Assistentia ejusdem
Mfcii Mariti sui Cittis simul et personaliter Actoribus. Gnosis Petro Parent
Nicolao Mathia Bartholomaeo Elisabethe Gnosi Danielis Rozisze
wski Consorte Petronella et Catharina Virginibus innuptis Filijs et
Filiabus ex olim Gnosa Catharina Grabowska progenitis Fratribus
et Sororibus inter se Germanis Włoczewskie per Gnosos Petrum
Parentem Nicolaum et Bartholomaeum Filios suis et Alior Cittor
et Actorum Nominibus personaliter Comparentibus et secum Ju
dicialiter Controvertentibus quibus Controversijs Partium Judi
cium Psens Condescone coram se inductis exauditis. Siquidem
Causa Psens ex Possessione Obligatoria respectu Pretensionum
ex Bonis Białuty Pullulantium suum ad Judicium promove
tur. Id circo Judicium decernit Quatenus haecce Partes Contra
ctum intuitu Possessionis Obligatoriae eorundem Bonor ac Inventa
rium Status conscriptum Comportent. Idq In instanti et quo
niam Partes Comportarunt, Proinde Satisfactione hoc in puncto
ad inventa Partibus inter se Agentibus Causam praesentem
prosequi injungit, in Prosecutione ulterioribus Partium Con
versijs Coramse inductis exauditis Suspensa Decisione Causae
praesentis Necessariam esse Guerrae Subditorum de Bonis Bia
łuty per Gnosum Petrum Włoczewski Cittm Statuendor pro in
stiganda ex Eis demonstrandarum Partis Utriusq praetensionum
indagatione Judicium Condesconsoriale Comparitionem Censet
Idq in instanti. Expedita hactenus ex Comparenti Guerra Sub
ditorum investigatione in Suplementum ejq pro Sufficienti
informatione. Judicij sui Necessariam esse Inquisitionem sup
Contenta porrectorum Interrogatorior per Partem Utramq educ
dam Judicium praesens Condesconsoriale. Adinvenit et Addidit
Mlis ad Rothisandum super Incorruptionem Testium Parti Utri
Idq in instanti. Et quoniam Juramentum Partes Utraq ab inv
com. sibi Judicialiter indulserunt. Proinde Interrogatoria Consoria

eadem

Eadem Conuicta sibi ab invicem Communicent ac Testes ad perhibenda Testimonia inducant. Induxerunt. et Inquisitiones ab utroq; eduxerunt. Post quas eductas suspensa Lectione earundem Inquisitionum per Partes utrasq; in Actoritatibus et reatibus eductarum. Judicium iterum Condescensionale ad Revisionem Camporum Stiemalis et Vernalis se se Contulit. Judicium. quibus revisis resolvendo anteriores Judicij sui Suspensiones ulterioribus demum Partium utriusq; exauditis Controversijs reponant Partes eadem Inquisitiones. suo Coram Judicio Condescensionali eductas. et expeditas Jdq; instantanee et quoriam reposuerunt Proinde. Judicium ad Lectionem Earund Condescendit quibus Inquisitionibus per Partem. utramq; tam in actorate quam in reatu eductis cumque investigatione Prouidenti Caterue Subditor Lectis et Tractatis ac per singula Puncta bene perpensis Quo ad actoratum Jnfuor Ruborskii ab Vexilliferor Pothyriæ Conjugum Jovii Wdzenskium institutum Actis Quando quidem ex Eisdem Inquisitionibus cum Investigatione Subditor Lubscenta. Grosos Petrum Wdzenski Superstitem et olim Catharinam de Grabowiec Consortem alias invicem Conjuges per Infuos Ruborskii prothoc Notandas Terrestres Plecone Conjuges ad præsens Vexilliferos Pothyriæ Bona. Dialuty sua hereditta in summa 60 Florenor Polonicor obligatoria diripa per Annos Quindecim Virtute Contractus Obligatorij in Zakrzewo die Quarta Julij Anno Dñi 1742 actuati. inter Partes Lupasuas initi et Confecti Actis Cræne Livonæ Sabbatho ante Festum Sanctæ Margarethæ Virginis et Martyris Annue eadem per Partes utrasq; approbati et roborati teneriq; Stantes eadem Posione Obligatoria adijcia Curialia et Villana cet. Pote mediettem Aulæ ad occasum Solis Braxatorium Braseum Jatam Villanam et Holodium. in ante per olim Pcum Antonium Lubowski Dapiferum Terræ Pskowiensis eorundem Bonor Haeredem devastata extasse ea non nisi Illis arboribus devastatis ad Officiandum Valentibus Horreum extruisse, alias vero Arbores Patronæ Consuetas tam per Jovium Petrum Wdzenski quam Subditos Villanos Comburendas esse. alteram mediettem Aulæ Curialis tempore Ventus extra Ogrodj Sarietem Atrij Caprinis Ligneis Vulgo Kozlami z Latami ex alienis Pratis Sylvis Stramine tecta propriis pecuniis empto reparasse Inseminationes tam hiemales quam Vernales. Conseminatas Plenas esse Laborosas Thomum Wortulanum. Stanislaum Juvenem Scillatorem non

ex

256

Ex occasione Gruzi Wdzenzki Profugos Subditos fuisse. Jam v
Labam. Aniellam Subditam de Boris Bratuty per Arganizationem
olim Gruze de Rozniszewskie Wdzenzka Secundarie Consortis Causa
qd extitisse Sylvarum excisionem alijs Piinis non conscripsse
Arbores Linkticas per Ventus eversas non nullas ad adjicandum
Valentes triturasse non nullas Lutredinas Combusisse Inventa
per M. Kuborski Pecilijferum Pothyrid in Juvamina Subdi
tis data Tempore Pestis Lublice ab Actu inchoate Obligatoria
Posionis in Spatio Trium Annor exhallata esse ex Eidem Bo
bus Laboratilibus Cutes per Subditos Brazem Bonor in Usum
sui Convertisse Bovem Laboratilem per Meum Autorem post gra
santem Pestem in Juvamen Labi Petro Vladanio datum Tempo
re Lubnio mittendo pro Virgultis in horto Pono exhalatum
fuisse et cutim Subditum Labonem Petrum accepisse Abi
Bovem pro Juvamine Labi Thoma Subdito Datum in Lu
Submersisse Equos per Eundem Meum Autorem Ministeri
Juvamibus Subditis datos pro Commodo et Usu Tantum
Subditorum Laboribus Macoratos exhalasse elicitur Pro
de Judicium Quens Condemnans ponderatis Eisdem Injuri
toribus tam pro Devolutione Adificior Censalium et Villan
quam inseminationibus Liori in Campo Vernali in non
lis Agris not bene cultis semel Aratis et non in Tempore
Condeminatis ex re Bonis Judicij Lubicens. habita Autem ratio
re Judicium. cum per Decursum grassante Clade Inventationum
Laboratilium exhalationem per movente Profugationeq Lab
riosor Thoma et Mariaky Subditorum per Jnbsum Wdzenzki
non Causata, Excisione Sylvarum Exhraneis Piinis non
conscripsa exhalatione Bovum Quatuor Canum Laboratili
um grassante Peste Atq Equor per Meum Kuborski Subditi
in Juvamina Data Pecorum Laboribus pro usu Subditorum
Macoratorum. pratenis non posse ullam Bonificationem
pro premissis formam pratens Meos Kuborskie Pecilifer
Pothyrid aut Conjuges a Gruzis Wdzenzkie Obligatorijs Lo
bus Pendere Sententiant. Non nisi tam pro Labia Eva Anu
Subdita per Arganizationem olim Gruzi Justini de Rozni
wskie Wdzenzka Consortis Abtimovit profuga ad mente

Legis

Legis Marcas Quinquaginta quam Summam Quadraginta
Zyntonum pro Bove Tempore Lubrio ex occasione Status Gnēzi
Wdeżewski exhalato Lumij pro Acto Actibus Bovinis per Re.
ex Moderamine Judicij adinventa Summam Seorsivam Quinqua
ginta Zyntonum et Sexta nios Quod Mpūs Rzuborski Vexillifer
Volhyniæ a Gnōzo Wdeżewski Adjudicat Decernendo Quatenus
Idem Gnozus Petrus Wdeżewski Judicitus Bonos Bialuty Obligato.
rius Possessor Eidem Mpūo Vexillifero Volhyniæ tam Marcas Quin
quaginta quam Summas Superius Annotatas binas in et pro.
Crastino Festi Natis Sancti Joannis Bpta in Anno Quem Den.
tur Coram Officio Cretæ Leconi Solvat et realiter enumeret.
Alg sub Pœna Executionis Quæ Decernitur et Terminus in
Eodem publicandæ in Casu Contraventionis circa Mpūm Faciem.
dam publicandæ Lecta Pœna Prium Marcarum Colono per
Gnōzum Wdeżewski Parti circa Solutionem Summarum Superius
Adjudicatas Judicio suo in instanti Solvenda Quo attinet
Summam Quinquaginta Zyntonum in Vim Additamenti
ad Summam ex Millium Zyntō in Obligationem Factorum
Bonos Bialuty expositam per memoratum Gnōzum Petrum
Wdeżewski Assecuratione manuali die Octava Junij in Anno
1768 Concepti Solvi quolibet Anno Currenti a Data ejusdem
Assecurationis approbitis Adrationem agg Additamenti pro pri.
mo Anno 1770mo Die 25. Junij Summam Viginta Zyntonum
attestante Quitatione manuali Idem Gnozus Petrus Wdeżew
Mpūo Vexillifero cavisti per eandem ad rationaliter exolutionem
Summæ Promissæ id Additamentum Acceptavit Judicium atten.
ta eadem Acceptatione premissi Additamenti Decernit Quatenus
Gnozus Petrus Wdeżewski restantem Summam Septuaginta Zyn.
tonum pro Duobus Annis pro eodem Additamento Debitam Coram
Officio Cretæ Leconi in et pro Crō Festi S. Joannis Bpta in Anno
proxime Venturo Mpūo Rzuborski Solvat et enumeret Alg in
Termino Solutionis Officio et Sub rigore Pœnæ Bonis Superius
Appositis Quita per Gnozum Wdeżewski Pœna Prium Marca
Colono Parti circa Solutionem Summæ Adjudicatæ et Judicio
suo totidem in instanti Solvenda. Quo attinet Exactorialis
res Gnōzi Wdeżewskich Ad Actoratum Eorundem Mpūm
Mpis Rzuborskim Vexillifero Volhyniæ intentatum Quæ

ex hisce Inquisitionibus ac Investigatione ex Subditis stan
Posṽne Obligatoria non modo pro importando semine verum
et pro Sufficientia eorum fomento Vayj Joannis Ofatos Subditor
per totidem dictum Gnōzum Wdzeczyski Suppeditasse Subscribent
Patet Eisdem Subditis omnibus Duobus Annis Quatuor Coret
et Ires Partes Coreti Siliginis hyemalis, Tritici Coretum Unum
et Ires Partes Coreti, Hordei Coretos Duos et tres Partes Coreti
Ciceris Coretum Unum Avenae Semi duos Coretos per Gnōzum
Wdzeczyski Virtute Literarum a dsfūo Ruchomski Vexillif
ro Wolhyniae adse scriptas dedisse, Equum pro Juramine Vin
Kany Labōn Antonio Subdito pro pretio Triginta Tymforum
emisse pro Nuptijs Laborantis et Antonij Subditorum pro
Liquoribus Cerevisia et Cremati Carne et Juribus Ecclesiasticis
et alijs recognitionibus Summam Triginta Septem Tymforum et
Groschorum Octodecim erogasse vide non distinctam Summam
pro Reparatione aulae Curialis Lignifabro ex Moderamine
Judicij sui uti Obligatoris Vapor determinata mediante Summa
Duodecem Tymforum et Groschi Novem Decem. pro Reparatio
ejusdem alibi dato alteram Medietem Similem pro Legali
Agnitam Gnōzo Wdzeczyski exposuisse. Denig pro Plantura
re Arborum Summam in specie Tymforum Triginti Duorum
Magistro dedisse Arbores Piniaticas ad reparationem Aulae
et alienis Locis emptas Novem Tymforum erogasse. Jdq
o Judicium Juris Condescensionibus dententiat Quatenus
Mūs Ruchomski Vexillifer Wolhyniae Summas et gnōzo
pro Arboribus Vayj Joannis Tymforum Octuaginta Novem Cu
Liberatis pretio Anni Grebe 96 non Commemorationem Gnōz
Wdzeczyski Pretij illius Annotj: Quibus Arbora Subditis di
stribuerat.j Jam vero alteras Summas superius in quanti
tate specificatas Omnes per Moderamen Judicij sui pro
realibus Agnitas in Unam Summam jdnitas efficiens Sum
mam Decentorum Tymforum prescindendo Juramentorum
Eidem Gnōzo Wdzeczyski Coram Officio Boni Loci pro pro
no Festi Natalis Sancti Joannis Baptistae in Anno Quo Mentau
Solvat et realiter enumeret idq sub Sara Exactionis Rus.
Decernitur et Terminq publicare in Casu Contraventionis
Citra Impēm faciendam. publicanda Lecta per Eundem M
gnificum

Mfcium Kuczborski Trium Marcar Polone Parti circa Solutionem Summae superius Adjudicatae Judicio suo in Instanti solvenda. Quo interest praetensam Solutionem per Gnosum Wołczewski a Mfcio Kuczborski Vexillifero Volhyniae Quatuor Boum Liquidae Publica clade tres exhalati sunt Quartus vero Casu fortuito in Lutosis Locis Submersus quam Obrem eosdem Boves in vindicabiles Judicium declarat. Salem vero pro Annis Duobus ad mentem assecurationis in Inventario Conscriptae superius. Do Die et Anno Annotatae in recompensam Additamenti supercossum ad Gnosum Wołczewski regulandum Arbitratur Ad Extremum attenta Illatione Mfcii Kuczborski Vexilliferi Volhyniae Respectu Bovis per Labsum Nicolaum Subditum proprio peculio empti Ad Judicium suum introducta Eundem Bovem Fundo Mfcorum Kuczborskich haereditt Annectendum sententiat Decreti praesentis Vigore.

Albertus Ubysz Subjudex Fris Plocen mpp
Jacobus Kosicki Cameranius Terris. Plocen mppa.

Officium praesens Cren Capitt Plocen ad Oblationem Gsi Thomae Petrykowski Decretum Condle Infrascrum in Bonis Inferius Nominandis in Partes introcentent per Judm Vrae Plocen Subjudicatus et Cameraniatus Officiose promulgatt manibusq ejusd Judicij Proprijs Subscriptt reproducen ad acticand actisq praesentis Ingrossand Suscepit in Tenore Sequen (inserat) Originale Ejusd Decreti Circa acta relict

In Castro Plocen F. 2da in Vigilia F. Nattis Sancti Joannis Baptae Anno Domini 1760.

440

Inter MM. Kuborskie
Vexilliferos Volhyniae abuna,
et GG. Włoczewskie parte
ab altera, in Fundo Bonor.
Białuty Condescensionis
latum Decretum
1760.

160

Actum in Bonis Villa Snijegocino Sorteq ⁊ Gnõzi Ignacij Snijegocki citati Jurevicti hereditaria Feria Quarta In Crastino Festi Sancti Joannis Baptista Anno Domini 1760

Coram Gnõzo Nicolao Francisco Boni nominis Kowalewski Burgratio Castren Rocene in presentia Gnozorũ ac Nlium Laurentij Kiedro wski Francisci Dobrski nec non provisi ⁊ partem Zorzelski De Jaroszewo Stis Rni Gnalis actij presentis ad Stantes condemq acclamans Officium presens Rene Rocene videlicet supra Scriptus Gnosus Burgrabius Rene Rocene Insistendo legibus Regni De peragendis executionibus Sanctis parendoq additum Stij In Mochowo Lozowski Gdsuis Rene Rocene, tũm quoq Satisfaciendo muneri Officij Sui Burgrabiatus, ad requisitionem Gnozorum Thome Alberti ⁊ Annanne pro tunc Virginis Innupte ad presens Gnozi Alberti Kiedrowski Consortis Smardzewskich fratrum ⁊ Sororis inter se Germanorum actorum Jurevicentium Vigore Decreti pene Banitionis seu potius Lucri ulteriorĩs anteriorĩs executionis De actu ejus In Castro Rocensi In Nris Querelarum Causarumq Officij Judicij ac Causarum ⁊ emptionum una cum Contentatione anteriorum Causarum In Diem hodiernam Incidentibus Feria Secunda post Festum Visitationis Gloriosissimo Virginis Sparis proxima Anno Domini Stilis mo Septingentesimo Quinquagesimo Sexto Super Gnõzo Ignatio Snijegocki Supra Scriptorum Gnozorum Smardzewskich actorum Jurevicentium tutore citato Jurevicto respectu Dandi Calculi ⁊ exposcione Terutaria, Sortium Bonorum Smardzewa actorum Jurevicentium hereditariarum titulo tuturę expesarum per eundem Gnõzum Ignatium Snijegocki citatum Jurevicium ⁊ ejsdem Sortibus percepte proventus aspne infamid intuitu anteriorĩs executionis impugnatore legis publicę transgressore rebelli infame obtentarum ⁊ publicatarum officiose cum Supra Scriptis ac proditio Ministeriali ad Bona eadem seu eosdem Gnõzum Snijegocki Jurevicte citatę hereditariam ejdem Sittam condescendit ejdemq condescendendo condata sua Jurisdictione pacem ⁊ securitatem publicam actibus officiosis Debitam prosecutoque ire aspectus ad sui presentiam eidem Supra fato Nli acclamare injunxit quo ipse eodem executionis acclamatorio pller Comparentes Gnõzus Thomas Smardzewski Suo ac Gnõzi Alberti Fratris Sui Germani nomine tum Gnõza Annanna De Smardzewskii Soror Germana ad presens Gnozi Alberti Kiedrowski Consors in absentia Sui mariti uti tutoris Conjugalis reproducto Decreto seu potius lucro ulteriorĩs anteriorĩs exe ⁊ ac pena infamiæ & Nlibus ⁊ Alberti

executionis ad pona Bannitionis Infamiæ in supra obla
De actu eius Superius Connotatis, Vigore eiusdem Lecti ac
nionis executionis ad pœna Infamiæ petijt sibi pars actorea
Jerevincens ab officio præsenti Cronę Błocense Burgrabi
executonale sortem finalem ad Indilatam executionem De
Bonis præmissis ólim eiusdem Gnozi Ignacy Sniegocki cita
Jerevinti hæreditarijs filiis & peragi et ad cumscriptionem p
ventarij Condescendi affectavit & quoniam a parte Gnoza
Apolonis De Dramcinskie relicta ab prænominati Gnozi
Ignacy Sniegocki Consortis vtrius ad impugnandam can
executionem nemo Comparuit: licet a eadem Gnoza Snego
cka relicta Consors vtrius ab officio præsenti Cronę Błocen
Burgrabiali executionali assata fuerit; neq; quamet Gnoza
Sniegocka nullo jure sub non impugnavit ad extremum nu
la propositionis sua verbalis adjecta formalia verba: officio
præsenti Burgrabiali Cronę Błocen Burgrabiali executo
li exponere voluit ptaq; hæc officium prædicti Burgrabia
executionale nemine impugnante et Contra dicente: affectanti
vero parte actorea jurevincente ad traditionem præcepit
revisionem substantiæ Sniegocianæ officium prædicti
sepe Contulat Inventarium Conscripsit De Tenore Tali.
Izba Spitnocka z Komorą Izby ze Komory Drzwi do Izby
na Zawiasach z akami Zelaznemi Izby Komory Drzwi n
Dwor na Zawiasach Zelaznych bez akow; Drzwi z Sieni wc
Dac do Izby na Zawiasach y akach Zelaznych z wrzecio
zem y Klamka z Tomaka Zelaznemi wtey ze Izbie piec z
lany formowany Kominek maly; y z niego piecyk Tako
wyższ wtey ze Izbie okien trzy z widnym okiennic Krate
Kwatery iedny natey ze Izbie y Komorze pozycie Stom
ne Stare ponieważ tylko iedna Sień y Kuchnia Tak
tey Sieni y Kuchni przez potowe parte Jurevincens
officium prædicti applicat Stodoła ktora iest in Sno
o Dwoch Klepiskach a strzech Somsiekach Zelaznemi
wana tey ze Stodoły Somsiek ieden od Zachodu Sto
ca y Klepiskiem ukłorego wierzyi Dwoie iedne Spod
Drugie Spitnocka obose Deskami Stare natym ze Spod
Siekiu pozycie Stare wnikłorych muyscach pozycie
potrzebuie poprawy Owczarnia wpodwórzu iednym
Sciem na wschod a Drugiem na Zachod Słonca we

wszłupy Dziamy Dzierwanai wzyte ateyże owcarni
wszrzłu od Zachodu Słonca Dzesek Stare natcyże
owczarni poszłu Stare Tcyże owczarni przez połowę
od Zachodu Słonca cidem parte autorea Jurcvincentii
hucu offitium praesens Tradit quo Conscripta Supra
Specyficatorum Dzesiorum Inventaris ad ea Diuisionem
agrorum offitium praesens Trenu Słocow Bur
Grabiae ea cautionis Condescendit wpolu Ozimnym
pod Leszczyno Dzaczym Folwark Stay Szczerocisogno
ścii Zagonamy in Latum Szesdziesiąt Zytem Zasia
ny Zegoż Folwarku Czwarta Dzesc Tkiest Zagonow
piętnascie Zytem od południa Idem przez pod wieś
Rotkowo Zagonow maiącz wsobie pięćdziesiąt pięć
Stay Dwoie Tegoż przzica Czwarta Dzesc Tak że od Zacho
du Słonca wkaźdym polu y miejscu Znaydua ego
ris — Gronta ea eadem Substancia Smiegociana wypa
daiącego Czwarta Dzesc Diuidit Zaziwka Zas Jarego Do
wżyż wyrażony Czwarti Dzesci owsa Jarych Dzesiąt
ścii Dzesmiąta Zagonow Dwadzieścia Zatarki Ja
rych Dziewięć y pięć wszytkie Zas Zagonij owsa Jemie
nia y Zatarki pomienne Zen Zaziwek na Stare rozda
nie ich Tkiest postaw Ktorego Liberam partem autho
rea Cautionem eandem Instrumentorum offitium pre
sens Injungit Do roboczyzny Zas y posługieństwa pra
cownego pawła Ktory Małżonkę maia Dzieci —
Dwoie Chłopcow Dwie Dziewcy Dwie ma Chałupę
Dobrego z Czeladzi y Gronta Bez Żadney Zagrody Zaziwek
ma Ozimny Jary Zas Szczupły potomien Robocyzny po
Służeństwa Czynu Dni Dwa wkaźdy Zytzen Zat
żely Zna iego post quam premeporum Conscriptio
nem eadem agro Supra Connotato Seu postus
Quartam partem Substancii Smiegociano cum
omnibus usibus attine et pertine In reatem ea aute
adem partis autorea Jurcvincentii Tam pro tuno ultimi
anteriores cautionis quam etiam ac pona Instanti
Tradit et Possessionem Dimittit rem Supra Scripti Spiri
tuy praesens apparitoris ac Nuncii In actu Speciali
torum Introduxit ac Inpacisca usq ad Recusionem
Causa eandem partem autoream Jurcvincentem
nemine Contradicente # Tam in Campis Tam etiam
in horto Spratis

142

764

reliquid possessione Decrete Traditionis Vigore

Nicolaus Franciscus Kowalewski Burgrabius Castrensis Plocensis

Officium praesens Castri Capitis Ploc. ad oblationem
D. Pauli Czarnomski Traditionem Infrascriptae in Bo
nis Inferius nominandae officiose per Infraspecificatum
D. Burgrabium Cr. Ploc. expeditae ac manu ejus propria
Subscriptae reproducendae ad acticandae actisque praesentibus Ingros
sandae suscepit in Tenore Sequenti Inserat Ori
ginale ejusdem Traditionis Circa acta relictum

In Castro Ploc. Feria quarta post Dominicam Rogationum proxima Anno Dni 1761.

Dne

Traditio Sortis
Bonorum Snuegoci
na In personas Gnorum
Corum Smardzewskich
Serviens

1760

Ao

Actum in Fundo Bonorum Dobrenice major et minor idq in Termino Condescensionis per Judicium Terrestre Plocense Camerariatus, partibus determinato, Feria Sexta, post Festum Nativitatis Sancti Joannis Baptistae, proximâ Annô Domini, Millesimô Septingentesimô, Sexagesimô.

Coram Generoso Jacobo Kęsicki Camerario Trni Plocens, in praesentia Gnosorum ac Nobilium Joannis Umiński Burgrabii Castrens Plocens, Jacobi Sulkowski, Adami Koskowski, Mathiae Dobrenicki, Casimiri Trzciński, Josephi Rażewski, aliorumq nobilium ad Actum praesentem Congregatorum nec non Mtis Rti Gnalis Providi Martini Grzegorzewicz authentici et Jurati Cur Actum Acclamantis et ejdem adstantis, Judicium Trre Plocens Camerariatus suprascrum Insistendo Dcro Judicij Trris Plocens de Actu ejus in Siepro Feria Tertia ante Festum Sanctae Catharinae Virginis et Martyris proxime in Anno Elapso Inter Gnosum Adamum Witkowski actorem ab una, et Generosos Albertum seu alterius cujusvis nominis Kowalewski Catharinam de Kotarskie primi olim Gnosi Joannis Dzięgielewski, secundi ad praesens voti invicem conjuges, Tum Casimirum Albertum Patruos, atq Stanislaum et Laurentium Dzięgielewskie nec non alios Citatos parte ab altera Lato quo mediante Condescensio Generosorum Camerariorum Trrium Plocens unius absentia non obstante Captato tempore in Fundum praesentium Bonorum Dobrenice pro die hodierna in actu contenta est assignata, Eodemq Dcro praecomissum est, ut ante omnia quorumvis Documentorum Causam praesentem evincentium per partes praestandam demandet, Legalitatem Transactionum cognoscat, et resolvat, circumstantias causae praesentis animadvertat, Solutionem Summae quae et quanta ex Documentis apparuerit et cui a quo provenerit cum praefixione Trni ac rigoris injungat, de praetensionibus Fundi exigente necessitate praevijs si opus fuerit expediendis Inquisitionibus Inquirat, et investiget, Juramenta ubi necesse erit a quo debebit excipiat, Satisfactionem omnimodam per quae competierit decernat, et partes in cunctis et singulis Cathegorijs ex quacunq re et occasione ad se habitis nihil intactum et Irresolutum relinquendo etiam ad mentem Inscriptionis Compromissorialis pro exigentiaq Legis Justitiae Trnorum Documentorum finaliter decidat, ac moderet cujus decisioni partes parere et acquiescere sub poena Banitionis illo in Trno Condescensionis superparte contraveniente publicanda debeant, et teneant ad Fundum praedictorum Bonorum Condescendit, Jurisdictionem suam actibus juridicis congruam praecustodita prius pace publica publica et Securitate voce suprascri Mtis proclamata partes ad comparendum suo coram Judicio Condescensoriali praedicto Mti acclamare demandavit. Quo in Trno acclamatorio partibus. Et quidem Generoso Adamo Witkowski pltor. Citatis Indicentibus Generosis Alberto Kowalewski et Catharina de Kotarskie primi olim Gnosi Joannis Dzięgielewski, secundi ad praesens voti invicem conjugibus. Et quidem Consorte in Assistentia ejusdem sui mariti pltor. Generosis Mathia et Casimiro Patruis, ac Stanislao et Laurentio olim Alberti Filijs, Filiastris Dzięgielewskie per eosdem personaliter. Comparentibus et Secun

Comparentibus et Causam judicialiter controvertentibus Jenori ante omnia partes
Citatas ad Comportationem Documentorum quorumvis Causam præsentem evin
Judicium Condescensionale Stringit, id q in Instanti. Et quidem Generosus Ad
mus Withowski Actor Granitzienses Arcis Castrens Bobrownicen
Secunda post Festum Sancti Bartholomæi apli proxima in Anno Domini
Millesimo Septingentesimo Vigesimo per Gnosum Joannem Dzięciołowski Olim
Stanislai Filium in personam Gnosæ Ds Withowska Olim Gnosi Casimiri
Withowski Filiæ Consortis verò sub Clino Sup Summam Octingentorum flore
norum Polonicalium albæ argenteæ sine procento monetæ recognitam. Item Ob
tationem Authicam ibidem et actu suo Supra per Gnosam Coam Withowska
Gnosi Casimiri Withowski Filiam Olim verò Joannis Dzięciołowski Consor
tem Olim Generosæ Casimiro Withowski Parenti suo de Dote Sufficiente pl
nariæ Satisfactione, ac p. eundem olim Gnosum Dzięciołowski in manibus ejus
in Bonis ipsius hæreditarijs locatione factam. Item et Sepulturam Gnosæ
Joannis Dzięciołowski in Anno Millesimo Septingentesimo Quinquagesimo
Sexto Die quarta mensis Martij per Illustrem Admodum Reverendum D
cobum Rzetkowski Parochum Mochovien Die vigesima sexta Maij in Ba
Millesimo Septingentesimo Quinquagesimo Septimo in Mochowo Datuale. Q
ti verò originaliter Generosi Dzięciołowscy nulla reproducunt. Tantu mod
Gnosa Catharina de Rotarskie primi Olim Gnosi Joannis Dzięciołowski
Secundi ad Pias voti Generosi Alberti Kowalewski Consors inducens, Scriptu
Certum Manuale ab Data in Anno Millesimo Septingentesimo Quinquagesim
quinto die vigesima Septima Mensis Julij per Gnosum Adamum Withow
sup Summam Centum Tymphorum Olim Tymphoros decem in eodem Scripto
Specificatos, ubiq Summam in unam junctam Centum decem Tymphor
ab Olim Generoso Michaele Rotarski contractam. nec non Scriptum Cessio
Die undecima Junij in Anno Millesimo Septingentesimo Quinquagesimo Septi
mo in Rotarskino Datuatum, per Gnosum Albertum Rotarski suo et Gnosi
chatis Rotarski Fratris sui Germani nomine, alim Michaelis Filios, in
Gnosæ Catharinæ de Rotarskie ultimo voto Kowalewska Consortis verò sub Gi
mand super Summam Centum decem Tymphorum Servientes, Comportarent
in Quo Comportationis partes Signanter Pars Actorea et Judicis Pensis
et in Comportatis per se Documentis acquiescunt. Deinde Judicium prædic
Condescensionale Satisfecipe tam Dicto Judicij Foris Locum quam sub
stentia partes adinvenit Et eadem partes ab ulteriori Comportatione de
menterum eorundem Libenas fecit et pronuntiat, ulterius eandem præsentem
tibus in Comparitionem intrantibus prosequi jubet, in prosecutione ulteriori
denuo partium exauditis controversijs. Quando quidem judicio suo Condescenso
li deducit olim Gnosum Joannem Dzięciołowski Actis Castrens Bobrownicen
Feria Secunda post Festum Sancti Bartholomæi apli proxima Anno Do
mini, Millesimo, Septingentesimo, Vigesimo. in personam Gnosæ Ds Wi
Kowalska Consortis sub Clino modernis verò Gnosi Adami Withowski Consor
Germanæ uteribus de hac Luce decessæ, Summam Octingentorum florenorum
Polonicalium albæ argenteæ sine procento monetæ recognitam Inscriptionem
quam in scriptionem Quitationem eorum Judicem actis et actus eodem de
Summa Dotali in rem olim Generosi Casimiri Withowski Parentis sui p

Gnosam Coam

per Generosam Coram Withowska Filiam substitutam recognovisse. Quare Judicium producens condemnationale attenta Inscriptione authica supra de actu et Anno in Computatione Documentorum annotatis, per olim Generosum Joannem Dzięcielowski testatorem de hac Luce decessum, olim Gnoźd Cod Withowska consorte sud similiter scribibus satis decessa, super Summam octingentorum Florenorum Polonicalium alba argenta de nine provento monetagia da, adhaerendo ejdem ac studendo Justitiae Sanctae decernit Quatenus Generosi Patrias et Casimirus Patrij, de Stanislaus Laurentius Fratres interse Germani olim Alberti filij, et filiastri, olim vero Gnosi Joannis Dzięcielowski testatoris de hac Luce decessi filiastri et Fratris avunculoris Germani Sueves naturales, emundando Scriba in Bonis Rei Debitricis adhaerentia et in se pure Successionis devolutas. Summam supra scriptam octingentorum Florenorum Polonicalium alba argenta de nine provento monetagia una cum provisionibus, a Fatis olim Gnosi Joannis Dzięcielowski evolutis ab Anno Millesimo, Septingentesimo, Quinquagesimo, Sexto ad Annum praesentem Solutionis Plenum, nempe Summam centum Triginta Tymphorum efficientem in ordinem per medium tamen computandis et per suum Judicium reductis, coram Officio Castrensi Plocensi in Festo Vigilia Festi Sancti Bartholomaej apostoli proxime in Anno praesenti venturo abs omnibus juris dilationibus et protellationibus, Gnosio Adamo Withowski olim Gnosi Cod Withowska olim Gnosi Joannis Dzięcielowski consortis sororis vero sud Germanae testatoris de hac Luce decessi, Successori naturali actori moderno Solvant et realiter enumerent, vel sub poena Banitionis quae decernit et Trium publicande in ibidem per casa contraventionis circa Macinem publicatae conservat peremptoriae Lustra per eosdem citatos poena Trium Marcarum Polonicalium parti circa solutionem Summae supra adjudicatae et rigore supra positi Judicii sui in Instanti Solvenda. Quo attinet Judicium Gnosi Catharinae de Kobarskie primi olim Gnosi Joannis Dzięcielowski secundo ad praesens voti Gnosi Alberti Kowalowski consortis ad Generosum Adamum Withowski habitam, Quoniam eo Judicio Condemnationali probatum est. Primo Scripto manuali Die Vicesima Septima mensis Julij Anno praedicto in Anno Millesimo, Septingentesimo, Quinquagesimo, quinto. Summam centum Tymphorum et Florenos decem Tymphonos per eandem Gnosiam Withowskie, ab olim Gnoso Michaele Kobarski modernde Gnosi de Kowalowska indicentis Parente contractos, et provisiones ab eadem Summa provenientes Lucros, non persolutos, ac per platum olim Generosum Michaelem Kobarski Parentem indicentis Scripto Transactionali Die undecima Januarij Anno Millesimo, Septingentesimo, Quinquagesimo, Septimo in Kobarzyno Dabiato per Generosum Albertum Kobarskie suo et Gnosi Michaelis Kobarski Fratris sui Germani nomine, olim Michaelis filios, superstites Summam supra exaratam centum decem Tymphonum Gnosi de Kobarskie ultimo voto Kowalowska indicenti sororis sud Germanae cessisse, Quae mobrem Judicium Sententiat. Quatenus idem Generosus Withowski Summam Imperatam centum decem Tymphonum una cum provisionibus ab Anno Millesimo, Septingentesimo, Quinquagesimo, Quinto proventuris pro eadem tamen computandis efficientem in unam Summam Vigenti Tymphonum

et faciendam

et Florenos

Sem mil

et Grosorum novem decem Judicum Grod. Kowalewska provisa in Boris mundis, et Liberis, Locatione. Coram Officio Castrens Plocens in Vigilia Festi Sancti Bartholomej apti in Anno presenti ventura Solvat, et realiter numerabit sub plena Banitionis in ibidem in Casu Contraventionis ejusdem manifestandum Locum faciendam publicanda Lusta per eundem Generosum Adamum Withowski Trium Mensarum Polonicalium parti ejus Solutionem non ante ad superius adjudicata Judicio suo in Instanti solvendas Quantum specificatis Inventaria ab post Vacas binas, juvencos binos, juvencam unam, per Generosum Adamum Withowski acta probensa. Lue Quidem olim Generosus Casimirus Withowski in primis Dotis olim Gnedae Uxoris de Withowskie olim Generosi Joannis Dzierzgiewski Consorti Filiae vero sub circa contrasti Sponsalitium Data ejus in Capien Die decunda Julij in Anno Spilleximo, Septingentesimo, Vigesimo Quinto olim Generosi Casimirus Withowski ab una, et Joannem Dzierzgiewski parte ab altera inituum et confectum dederit. Sigillum Vacuum Inventarium ex permissione Divina grapsepte publica clade post inita Matrimonij Vinculo Statim in uno anno Exhalata ope, ex Indagatione Vicinorum declaratum Vacuum una prafatus **Actor** in Anno proxime elapso a Generosa Catharina de Kotarskie ad presens Kowalewska Consorte precedente consensu Successionis ejusdem olim Generosi Joannis Dzierzgiewski in recompensam exhalatum Inventarium pro ut Judicialiter Actor agnovit recepit. Ideo respectu Eorundem Inventariorum Judicium presens partem citatam Liberam fecit, et pronuntiat. Nihil ominus Judicium Actoris Condescensionale Salvam Viam agendi ex ponibus olim Generosi Joannis Dzierzgiewski respectu provisionum a Summa Originali Octingentorum Florenorum Polonicalium alba Argenti sive proximo nota provenientium ab Anno Spilleximo, Septingentesimo, Quinquagesimo Sexto. Vivelicet obitus ab post mentionati olim Generosi Joannis Dzierzgiewski Generoso Adamo Withowski Actori Principali adjudicatorum apud Generosam Catharinam Kowalewski et Catharinam de Kotarskie primi olim Generosi Joannis Dzierzgiewski secundi ad presentes vicissim conjuges Sorores olim Generosi Joannis Dzierzgiewski primitivi mariti Immediantes Possessores, ibi ubi de Jure vel ab presentibus et Decreti presentis Vigore.

Jacobus Resicki Cameranius Terrae Plocens mpria.

Officium prem Cas mod expletum Plocen ad Oblationem Cl. mi Withowski Decretum infrascriptum Condescensionale m Jmdo P. Dobrenie major et minor per Judicium Dnm Plocen Cameralatus inter Partes mtm contentatum Land manuj Cameralij Subsen reproducendo Actum Actor grod inghrossand in Libros et in Lonore seqm Mensalis Originale cum Decreto circa Actor relatum

Per Casum Plocens Subbarho in Vigilia Festi Sancti Apostoli Anno Domini 1760

Actum in Fundo Bonorum Zawidz Zabowo, idq; in Terminis Consinis Officio
Secundâ in Crastino Festi Sctorum Petri et Pauli Apostolorum Anno Dni 1760.
Coram Nobis Joseph à Kozłowo Kozłowski Notario et S. Jacobo Kosicki Lan
grario Terrestribus Plocensibus, in presentia Nr. Andreæ Pothyskowski, Valentini Lo
dzecki, necnon Aliis Dis. Provide. Franciscus Zaborski de villa Stupsko
antibus et juratis cum Actu acclamant. et ejd. adstante. Judicia Notar
tis et Generalitij Terrestria Plocens. Regraciat. insistendo tam Actis binis et q
dem primo de Actu ejus in Septra Fra Feria pt Dnicam Exaudi pxe in Anno
elapso 1759. Jamvero alteri similiter de Actu ejd in Septra Fra Feria
pt Dnicam Exaudi pxe in Anno pcno inter Perillustrem Nendzinum
Kowalewski Janum Plocens Actu Adjuna et S. Antonium Zawidzki Actu et Judi
cem pte ab altera latis, quâ Limitationibus binis primæ pcus Judicialis
da Acte in Exaltationis Actæ Dni pxe in Anno 1759. Secundoriè cum pro
pogatione Fra Secundæ pt Dnicam Misericordiæ in Anno pcno factâ
Reverendo. quibus mediantibus Condescensio. Judicij sui et SS. Generalium
Terrid. Plocens. Unius Quondè absentia in obstante ad Fund pcno Bo
norum Zawidz Zabowo est assignatus ijsdem pcommissum est. ut Compos
tationem Contractus Tenutarij inter Partes initi et Confecti, necn Inventa
rij Status Bonorum pmissorum Partes prtand demandent, de desolatio
ne sivè reparatione Bonorum dictis, vel diminutis inseminationibus ac
aliis quibusvis pretensionibus mutuò ad se usurpatis inquirant, ebinu
tigent Acquisitiones si quas fuerit. expediant juramenta ubi necesse
debebit. Ea quo interverit. exigiant, prout Die Feria Secunda in Sessio
us absquenti ad Fund dicti Bonorum Condescendent. Juris dictione sua
am Actibus Judiciis Congruâ pausto actu prius pace publica et Lemita
te voce suffragij Alis proclamatis. Partes ac Comparendo dicti Actu ac
clamare demandarunt. Quo intimo acclamatorio Partibus. et quidem
Actu et Judicem. Perillustri Nendzino. Valentino Kowalewski Capo Ples
et Decano Biezunensi Pasto in Zawidz Ecclesiæ Actu Nr. Celebrante
Actu S. Antonio Zawidzki Sr comparente et sed Judr Controvertente. Quibus
controversijs Partibus utrinquè Coram se in dicti Exaudi dicti Signis Causa pretens
respectu pretensionis ex Tenuta Bonorum Zawidz Zabowo emanan. Lus
ad Jud movet. judicio Judicem Condescendens. Dixit. Quatenus. Partes Nexu
Contractus intuitu Tenutæ eorum Bonorum, ac Inventarij status Conscripti
competent dq in instanti. et quoniam dictus Contractus 2da Augusti An
no 1756 in Zawidz Zabowo datatus, necn Inventarius Status Bonorum
rum 15. ejusd mensis quo supra conscriptus comportaret. proindè satis
ipse Eadem Die Jud adinvenit. Ulteriusq; Causa pro Partibus prosequi
bet. in præsentia. Jud ulterioribus Partium exaudiendis Controversijs
spectat Interessentes Fundi ex Tenuta triennali Bonorum pcno inter

tes exortas et emanatt. Quoniã ex revisione status Bonorũ diligẽ
ter p̃ aud̃ fact̃ facti, et cũ Inventario eorũd̃ Bonorũ Superius annota
confrontata, reg̃ oculis ipse Subiectũ, ac agnitione tãm Partiũ gñ
norũ. Judicio suo p̃batt et edificia Curialia et Villana ad mentem
tractus tenutarij putat obligaverat. Perillustrẽ Rendissimu. Lowalew
carũ Bonorũ non nulla de nova radice ultra tenorem ejus Contra
extruxisse, alia verò sumptu suo p̃prio reparasse, et nihil quic̃q̃m d
semine verũ p̃ Victu ejus. frumento varij grani, ut potè Siligine
mali Coretorũ Duorũ, ac quarta p̃te ejusd̃ Coreti, Hordeo Coreti
ac Quarta p̃te alterius Coreti, Avena tribus Partibus Coreti, piso m
dietatis Unius Coreti, Avenã similiter medietatis Coreti suppeditas
ac pro eod̃ Subdito Contributionem Capitalem pro Duobus Annis
quotam ex Flore Bolonẽ Regiminis Parochiæ Sra Regiæ Mattis ex
visse, et erogasse, aliasq̃ p̃tensiones Ego huic Judicio p̃se
tet p̃ p̃tens Judicium Subdito. porrexisse, ac demonstrasse, enim ve
ob quã dem respectu p̃micard p̃tensionũ compensari debitũ com
nationẽ ab hisce aliis p̃tensionibus recessisse, Proindè jud p̃se
Condle. Cum Perillustrem Rendissimus Lowalewski Satisfeis
nexui Contractus Tenutarij in toto adimpleverit, ac robore ejus
nullã p̃se pro Supradicis edificijs p̃tendere boneficationẽ debi
tur. Jam verò frumenta varij grani Supiq̃ specificatũ in natu
sua mensuræ Siliginis extradendo p̃ D. Zawadzki Ctb. Quotaq̃ Flo
Flore Bolonẽ Solvendo ora officio p̃fati Ploceni inter p̃ Fabeum
pt Parochiæ Sti Jacobi Apli p̃sẽ mi Anno p̃sẽ Ventura, idq̃ sub pœn
Bandis quæ p̃t et Orig publicanda in Civitate contravenien
ris Circa Macinam faciendo. quam statuit. Porrò quo inte
distincta Allegoria intuitu dandi p̃ Acta Perillustrem Rendissi
Lowalewski ex Portibus traditis Calculi Suo in Judicio p̃mota et p̃
creta Decima Placea ultimarie p̃fatã ad Primã p̃sẽ Conclusionis rem
Si quid Partes et quid D. Zawadzki ab eod̃ Calculo. Jam verò Rendi
simis Rendissimus Lowalewski â p̃fatis Actis Summis p̃cipien
â Magno Laurentio Miechowski quæsitis abinvicẽ ad se p̃tensis p
dicialiter receperunt, et sibi recipiè condonarunt. in boneficatione
id circo Jud approbatã earum Partium Conventione ab ulteriori p̃se
titione etiam ejusd̃ reddendi Calculi, qm̃ Conventio p̃tensa p̃fatis
Partes libetas. fact et pronunciat Nihilominus in Sublatione Sen
mnationis binarum Unius p̃sẽ Ploceni Tra secunda in Crastino

sti. Natiuitatis Sti Joannis Bpte in Ao pxe elapso 1759. expte Jno Laurentij Sniechowski: Jurisdd Serillustris Cendpsmi Lowalewski Parti Rene ex specie Solutionis Summarij trinarij, Unij Ducatorum Vigint, alterius Septuaginta Tymphor et Sextarij Unius, Terbij Triginta sex Tymphor et Sextarior Duor, ac Scene Lictæ 3 MM Polon denig Secundo, ex mente Dti Judicij Terrig. Plocen in Crast Plocen Sabatho in Vigilia Festi Natiuitatis Sti Joannis Bpte pxe in Ao quo supra. in illius Solutionis Summa Quingentorum Tymphor lacitus Pene 3 MM Pl. Expte Serillustris Cendpsmi Lowalewski Castellani Plocen Sup. S. Antonio. Lawidzki Cittationib, ac Contraventionibus Decretis Rene et Terri Plocensibus, et quib in Sublationem Rene Pena Simplicem 14 MM Pl. Jam vero Terrestris Duplicem 14 MM Pl. pro Contraventionibus junctim Pena Duplicem 14 MM Pl. Jo S. Lawidzki Cit. Dl Acto idg pro trino Subsig Specificat et rigore Supraposit. Soload et realiter enumerer Judicio suo pro medio in instanti Solvend quæ Rand multa Decretis Anterioribus in toto Satisfaciat Jam altera Jo Serillustris Cendpsmus Lowalewski post Levatas Summas, ac Marcas à Jnoso Lawidzki Citato adjudicatis in Presentia Duor M. et Mis de Sortibus. Bonorum Sabionis in triduo Cora officio Rene Plocen publicand. Reliquas vero pretensiones Extensionibus Quorum bonificand declarat. Decretum Rene Vigore.

Josephus a Kozłowo Kozłowski Notarius Trib Mower mpp.

Jacobus Kerski Camerarius Terris Plocen mpria.

Actum Quibus Curiæ Capitl Plocen ad Oblatas mihi Serillis Cendm Jos Alexandri Casimirii Plocen Decretum infrascriptum Cend Memoriale in Fundo Jo Lawidzki bono inter se Offerend et Extradi parte ab una Joannis Lauriburg M. Joannis et Casimiri Terrar Plocen subscripti reproduced ad Actitand coram Jo mpro Judice suscepit in Terris seques Jmsa Jo mpro Judice Eidem Decreti circa Acta relata.

Jmsle Eidem Decreti circa Acta relata.

In Castro Plocensi A. C. post Nm Diem Annue Jenitricis J. Mariæ Mariæ A. D. 1760

772

Decretum condescensionis in Fundo Bonorum Zawidz Zabowo inter Perillustrem Rendissimum Kowalewski Canonicum Plocen. et G. Zawidzki pro latt Anno 1760.

Wizya Dobr albo części na Dobrach Slepkowie Slacheckim będących Jmości Pani ze Slepkowskich Młodzianowski Komornikowy Ciechanowskiey Dziedzicznych przy odbieraniu przez Jegomości Pana Jakuba Slepkowskiego od Jchmości Państwa Bledziewskich według prawa od nich nabytego tak budynkow Dworskich Jako y wieskich tudzież Zasiewow Ozimnych y Jarych przy przytomności Jchmości Panow Apolinara Beskiego, y Tomasza Ciołkowskiego tudzież Jana Jakubowicza z Ciołkowa wielkiego woźniego przysięzniego, z requizycii tegoż Jegomości Pana Jakuba Slepkowskiego, Dnia pierwszego Lipca Roku 1760. uczyniona.

A Nayprzod

1mo Dworek o dwóch Izbach z sieni Komorą y kuchnią do ktorego wchodząc Drzwi na zawiasach żelaznych z wrzeciozem żelaznym Drugie Drzwi z sieni wchodząc do Izbi na zawiasach żelaznych zaczykiem y klamką żelazną ta izba z drzewa Tartego, Drzewo zas w tey Izbie zpruchniałe w teyże Izbie okien dwoie w drewno oprawne przerobienia potrzebuiące, piec zielony stary, Kumin stary, z kapą z gliny lepiony Pułap na tey izbie z tarcic tartych stary podłaga starcie mieyscami powygniwała. Druga Izba do ktorey wchodząc Drzwi starcie na zawiasach żelaznych ze skoblem żelaznym złe, w tey izbie Drzewo ~~wcale~~ zpruchniałe na niesie nie zda, pułap starcie zpruchniały zły, okien trzy te wszystkie deskami zabite y gliną oblepione, pieca ani kumina niemasz z tey izby wychodząc do sieni drzwi na zawiasach żelaznych złe ze skoblem żelaznym, w teyże sieni y kuchni Drzewo zgniłe złe mieyscami go brakuie z tey sieni idąc do Komory Drzwi także na zawiasach żelaznych ze skoblem stare złe w samey zas wko-

Komorze Drzewo Dobre, pułap nad tą kumorą stary zły zgny
nanie się nie zda. Sień na dwor Drzwi dwoie naprzestrab
obydwoie złe zpruchniałe iedne na zawiązach żelaznych
Drugie na powrozie przywiązane, na gorę trepy z tarcic
zamykane stare złe. na tym całym w dworku Dach wy
wony łaty y kozły połamane połowy ich brakuie oprocz
nad iedną izbetką nad ktorą dachiest o cztyrech krokwach
niedawno poszyty Kumin w Mlitwy wrocony żadney od niego ka
kwi niemasz.

2do Staynia z Sopą pod iednym dachem z dyłow w słup
Dobra snopkami oposzyta tylko podwalina iedna od podworza
zgniła Drzwi dwoie na biegunach iedno z wrzeciozem żelaznym
Druge na kołek drewniany zamykaią się w teyże staynie
z lub ieden dobry drabka iedna podłoga kawałem z dyłow
nadgniła.

3tio Stodoła o dwoch sąsiekach iedna stara zła
Dyle murłaty stare popruchniałe y połamane
mieyscami ściana drąskami pozakładana wierz
ciow. Uni dwoie na biegunach złe Dach cały
zły nachilony podporami popodpirany.

4to Chałupa Chłopska iedna z izba y z sienią
ktorey nikt nie mieszka niedawno z drzewa stary
przestawiona Dobra w tey chałupie pułap z de
starych okno iedno połowa deską zabite piec z ka
flow patrzących dobry kumin zepiony dobry przy
tey chałupie wszycie chlewek z chrustu przystawiony
stary zły.

5to Stodoła do tey Chałupy należąca z chrustu w
dwoich przestach w dyle stare nad pruchniałe wierzch
dwoie iedne z deszek Drugie z chrustu poprawy potrzebuie

6to Ogrodow dwa obydwa zasiane ieden konopi
mi Drugi warzywem z kapustą teogrody iakoteż y podwor

chrustem ogrodzone iuż nadkopowane. 775

Za siew na tey części takowy

1mo	Żyta zagonow poszesc skip oranych	260
2do	Jarki Jarych	13
3tio	Jęcmienia zagonow po szesc skip oranych	160
4to	Przenicy Jary zagonow poszesc skip oranych	55
5to	Grochu Jarych	40
6to	Owsza Jarych	41
7mo	Rzepnicy zagonow	16

Tę tedy Wizyą iakosmi sprawiedliwie przy przytomności Jana Jakubowicza z Ciołkowa wielkiego Woznego autentycznego spisali Tak ią rękami własnemi podpisaiemi.

Apollinaris Beski mppria
Tomasz Ciołkowski mppria

NRG P. Joannes Jakubowicz de Ciołkowo magnus authen et Juratus palam recognovit Quia ipse habitis secum NN. Appollinare Beski et Thoma Ciołkowski in evidentiam testimonium assumptis ex requisitione officiorum G. Jacobi Slepkowski condescendendo ad B. Slepkowo nobilis Feria Tertia in Vigilia Festi Visitationis G.V. Mariae Anno elapso et libris Statuti Sortis Eiusdem Idiomate Polonico ut eadem Causis Tenor sequitur tale —

(Inscriptum) vidit et debite conspicit Deque praemissis Jus Mihi facit Relationem

In Castro Plocen Feria Sexta in Crastino Festi Circumcisionis Christi Domini Anno Eiusdem 1761

448.

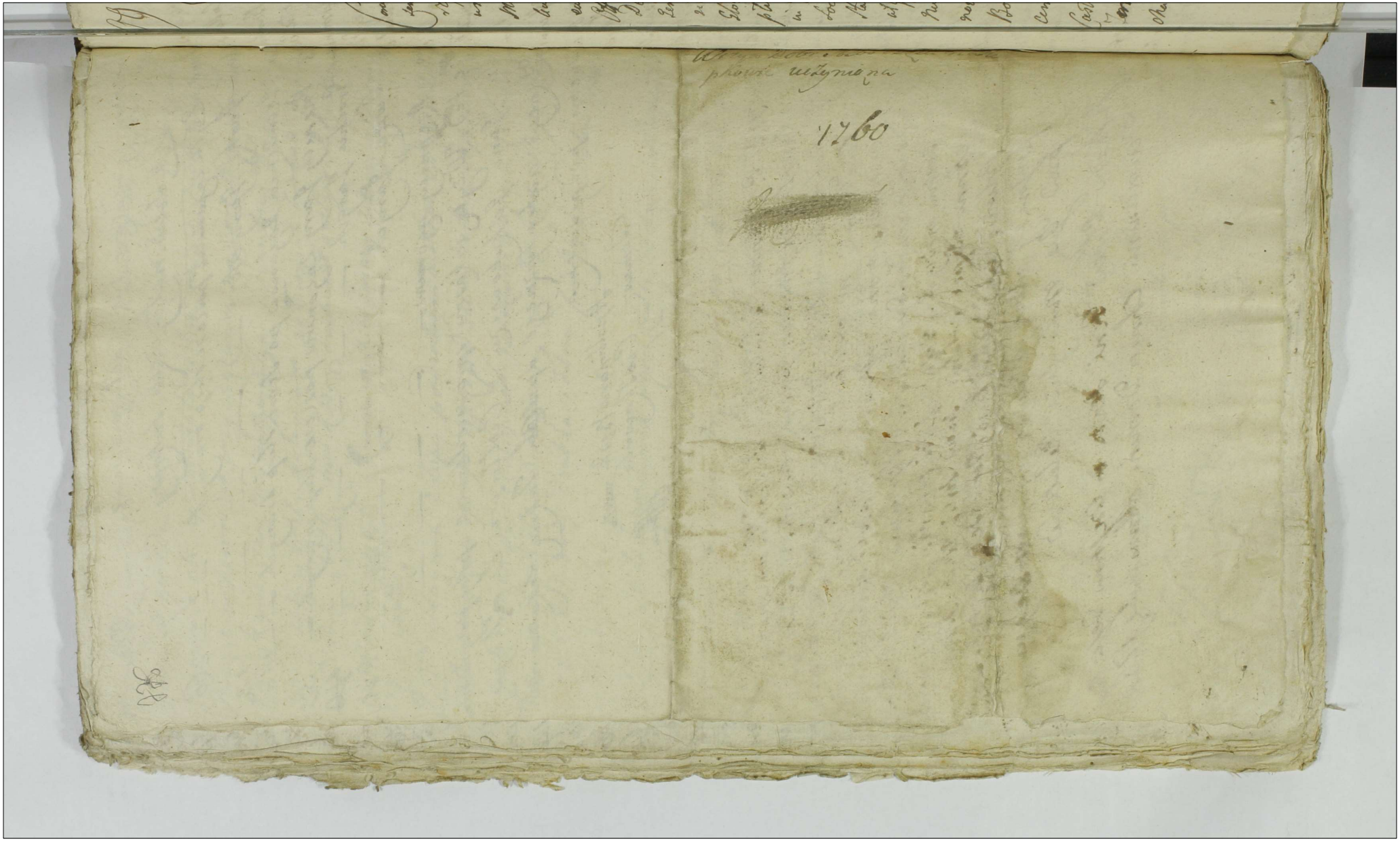

109 4 477

Actum in Bonis Kuchary Kryskie Feria Tertia in Vigilia Festi Visitationis Gloriosissimae Virginis Mariae Anno Domini Millesimo Septingentesimo Sexagesimo

Coram G. Valentino Zołtowski Burgrabio Castrensi Plocensi in praesentia GG. Caroli Malewski Josephi Sniechowski Ignatij Umrzyski Alberti Lipowski Jacobi Bielski Josephi Zlikowski ac aliorum ad Actum praesentem Congregatt. nec non Mtis Regni Gnalis Providi Joannis Kalisiak de Kuchary Authorum et Juratt. ad actum pro acclamandum assumpti et eandem acclamanti

Officium praesens Castrensi Plocensi Burgrabiale Insistendo Decreto Tribunalis Regni Petricoviensis in Judicijs Ordinarijs Generalibus Tribunalis Regni Petricoviensis de Acta eius Feria Quinta in Vigilia Festi Immaculatae Conceptionis Gloriosissimae Virginis Mariae in Anno Millesimo Septingentesimo Quinquagesimo Octavo inter Reverendum in Christo Patrem Joannem Moszczewski Collegij Plocensis Societatis Jesu Rectorem totumque Collegium et Mgficos Stanislaum Radzymienski Castellanicum Ciechanoviensem atque M. Simonem Zielinski Vexilliferum Terrae Nurensis GG. Trętowski Straszewski Łepkowski Murzynowskie Muchlinskie ac alios Consuccessores et Bonorum Zembolae Possessores lato Eo Decreto praecommissum est Judicijs Aut Officijs Terrestribus vel Castrensibus Zawskiensibus ~~vel Judicijs Castrensibus Judicijs vel Officijs~~ Terrestribus Ciechanoviensibus Rosanensibus Nuvensibus Dobrinensibus Chodzieviensibus Camenecensibus Łomzensibus Zambrowiensibus Visnensibus

449

778

#

Sive Nuremq ad Bona Zembok Principaliora et Kuchary fatis ad G Bartholomaei Małowieski derelicta et ho
pro liquidatione quorumvis Delictorum et Collocatio
ne eorundem in Substantia praedicti ad G Bartholo
maei Małowieski cum itaq Judicium Terrestre Ciech
noviensis Subjudicatus videlicet Mficus Sigismundus
Grabowski Subjudex Terrestris Ciechanoviensis ad De
cretum Tribunalis in toto ad effectum deduxit et
cunctas resolutiones restrinxit Bonaq Zembok ex
visit Bonaq tamen Kuchary in Palatinatu praesenti Repe
ribilia Officio Burgraliali Castri Plocensis Authoritate
Decreti Tribunalis exdividere mandavit Officium ita
Burgraliale Castri Plocensis ex Requisitione Officiosa
Perillustris Reverendissimi Adalberti Nicki Praepositi
Drolinensis et Promotoris Sacratissimi Rosarii Mfi
Antonii Murzynowski Dapiferi Novogrodensis Stephani
Rylicki et Successorum Mostovianorum facta per lite
ras missibiles G Rylicki Notificatione ad bona Kuchar
ry Authoritate Decreti Condescendit illiaq fundata sua Ju
nidictione pace et Securitate circa Actus Officiosos Servari
Solitis partes adstanti Mli Acclamare Injunxit et quidem
Actore Perillustri Reverendissimo Adalberto Nicki Praepo
sito et Promotore Sacratissimi Rosarii Drolinensis pulte
Citato et Actto G Stephano Rylicki pulte Mfico Anto
nio Murzynowski Dapifero Novogrodensis ad G Agnetis
Murzynowskie primo voto Mostowska Secundo Much
ska ex Linea Paterna Procedente pulte, Successoribus
ad G G Floriani Mostowski per G Nicolaum Mostowski
suo et aliorum Consuccessorum nomine pulte Coram Officio
Burgraliali Comparentibus et Secum Judicialiter Con
vertentibus quibus Coram Se Inductis exauditis quoniam

779

Causa praesens ex Decreto Judicij Terri Ciechanowicz Subjudicatus praeterea in Termino suo coram Officio Burgraliali peragitur proinde teneri partes comparere ad Decretum mandat idque in instanti et quoniam Partes comportarunt proinde ad Revisionem "et exdivisionem" fundorum Aggrorum praetorum Convocationem Subditorum atque Inseminationum Officium Burgraliale Condescendit Cuius Tenor sequitur ejus modi Primo Poczyna się Dział za Kołowrotem przy Mowie od figury JMP Stefanowi Rylickiemu Prętow Szesnaście przy tymże Dziale JM Xiędzu Nickiemu Dziekanowi y Promotorowi Kozanca Swiętego Prętow Dwa Także JMPanu Mostowskiemu prętow pół Trzecia przy tymże Dziale od Zachodu Słonca WJMPanu Murzynowskiemu Stolnikowi Nowogrodzkiemu Prętow Siedm od tego Działu WJMPana Murzynowskiego między miedzami Pawłoczkow ~~chło~~ chłopskich JMPana Rylickiemu Prętow Sześćdziesiąt y Dwa od Zachodu Słonca Xiędza Promotorowi Prętow pięć JMP Mostowskiemu Prętow Pięć WJMP Mostowskiemu Prętow Dwadzieścia y Dwa iak się ten folwark ciągnie aż do Granice Drobinski z łąkami y zbożem iakie się znayduie na tych Gruntach Ozimnego Pola, Sequitur Pole Jarzynne na pierwszym folwarku przy Drodze Kościelny pod Drobin WJMPanu Murzynowskiemu Prętow Dziesięć na tymże samym folwarku JMPanu Mostowskiemu prętow pięć JMX Promotorowi prętow Pięć na tymże samym folwarku JMP Rylickiemu od wschodu Słonca Prętow Trzydzieści, na Drugiem folwarku w tymże samym Polu WJMP

450

w JMP Murzynowskiemu prętow dwa Dwadzieścia
od zachodu słonca JMPanu Mostowskiemu prętow pięć
JMXiędzu Promotorowi prętow pięć JMP Rylickiemu
Prętow Trzydzieści od wschodu słonca Prętow Trzy
dzieści od wschodu słonca Na Trzeciem folwarku
w JMPanu Murzynowskiemu Prętow Dwadzieścia
JMP Mostowskiemu Prętow Dziesięć JMX Promotoro
wi Prętow Dziesięć JMP Rylickiemu od wschodu
słonca Prętow Dziewięćdziesiąt Na Czwartym folwarku
Pustym niezasianym JMP Murzynowskiemu Prę
tow Dwadzieścia y Trzy JMP Mostowskiemu Prętow
pułosma JMX Promotorowi Pułosma JMPanu
Rylickiemu Prętow Czterdzieści y siedm Sequuntur
Pułoczki Puste excepto tych które chłopi Trzy
maią od wschodu słonca Jozwowski Pułoczek exce
dit JMP Rylickiemu item Walkowski JMP Ryli
ckiemu Mrozowski zasiany dla Jaska Kowalczyk
reservatę Heydakowski zasiany JMP Rylickiemu
Bernatowski JMP Rylickiemu Jozwowski JMPanu
Rylickiemu Mrozowski zasiany dla Jaska Gronta
go. który się znayduie ad praesens w Cieślach Wal
kowski co go Woytek siał JMXiędzu Promotorowi Ber
natowski JMP Mostowskiemu Haydakowski w JMP
Murzynowskiemu Secundo Haydakowski JMPanu
Murzynowskiemu Mrozowski dla Jaska Rocarski
zasiany dla Jaska JMP Murzynowskiemu Jozwow
JMP Rylickiemu Walkowski JMP Rylickiemu
Sequitur Ugorowe Pole Na Przeczu JMPanu Ry
lickiemu

na Przecza JMP Rybickiemu Prętow Dwadzieścia y
Osm JMX Promotorowi Pułtora JMP Mostowskie
mu totidem WJMP Murzynowskiemu Prętow Dziesięć
Omiiaiąc powtorki Puste ~~ale~~ co chłopi do nich na
leżą Następuie folwarczyk JMP Rybickiemu od
wschodu słońca Prętow Sześć bez tolecia JMX Xię
dza Promotorowi Trzy Części Pręta JMP Mosto
wskiemu totidem ~~JMP Mostowskiemu totidem~~ WJMP
Murzynowskiemu Prętow Trzy ~~y~~ item folwarku przy
Drodze od zachodu słońca dostaie się Prętow Trzy
WJMPanu Murzynowskiemu JMP Mostowskiemu
ieden Xiędzu Promotorowi Jeden JMP Rybickiemu
Dziewięć prętow Ominowszy powtorki chłopskie
następuie Folwarku pod Borem Wielki od zachodu
słońca Dostaie się Dział WJMP Murzynowskiemu
Prętow Dwadzieścia y Siedm JMP Mostowskiemu
prętow Pięć JMXię Promotorowi totidem JMPanu Ry
bickiemu prętow Sto, Powtorkow znayduie się
w Ugorowym Polu we Trzech mieyscach Jedne przy
przecach od figury Drugie za folwarczykiem Trze
cie przy Dużym folwarku od wschodu słońca ex
decidunt WJMP Murzynowskiemu Jozwowski Dwa
we Dwoch mieyscach Trzeci koło wielkiego fol
warku Owczarski JMP Mostowskiemu Walkowski
Jeden przy przecach JMX Promotorowi także
Walkowski przy folwarku, JMP zaś Rybickiemu
Cedunt in Numero Jedenaście przy przecach Bier
natowski Dwa Haydakowski ieden przy przecach item
Za folwarczkiem Biernatowski Dwa Owczarskich
Dwa Walkowski ieden Haydakowski ieden y Walko

782

x

wschiki Dwa exdividunt Borek od wschodu słonc
JMP Rylickiemu Prętow Sto Dwadziescia JMX Prom
torowi Prętow pięc JMP Mostowskiemu prętow pięc
w JMP Marzynowskiemu prętow Czterdziesci y Trzy
Pastewniki zas pod Cieslami ad Communem Usu
wszystkiem Jchmosciom Possessorum tradunt
tylko według wymiatow czyli wydziałow Roli Jch
mosc Possessorowie sprzątać powinni na zaroslach
chrosty od wschodu słonca wydzielasię JMP Rylicki
mu Prętow Sześcset Dwadziescia JM Xiędzu Pro
motorowi Prętow Trzydziesci JMP Mostowskiemu
tiq w JMP Marzynowskiemu Sto Trzydziesci wszy
stkie te gronta wyżey wyrażone są palami oznacz
ne Ewo vero spectat exdivisionem Ludzi Poddanych
Nayprzod Woźny z Żoną y Dziecmi załozny pa
parę wołow krowę y generalnie wszystkie załogę Ro
Dni Cztery Dwoygiem według zwyczaju Dawnego tak
Drugi Jasiek Zciesiel z Żoną y Dziecmi temu potrzeb
dać załogę tych Dwoch podaie się w JMP Marzyno
wskiemu Dla tego Jaska Pułtorki Mrozowskie
y chałupa ze stodołą chlewkiem a parte Działow
wydzielasię, Alexander Olewnik ten człowiek
miał parę wołow załozny iak w przeszłym Dec
cie są wyrażone a że teraz JMP Gabryel Rudowski
drugiego Dnia po fundowaney Juridickiej y Ackie
Zapisanym violenter zabrał y wydać onych niech
wiene Scorsiva Actio ote woły Reservat tak JM Xię
dzu Promotorowi iako tesz y JMPanu Rylickiemu
Z tym że JMP Rudowskiem ten Alexander Olewnik
Nayprzod powinien Rolic Dni Dwa pierwsze JM Xię

183

Promotorowi Jednym na tym że samym Gruncie Resz
tę zas Robocizny JMP Rylickiemu ma item Błażey bez
Załogi należy JMP Rylickiemu Jednak że Dni Dwa
pierwsze Powinien Robić JMPanu Mikołajowi Mostowskie
mu Reszta Robocizny JM Pana Rylickiemu co
się zas znayduie Inszych ludzi ci In genere wszy
scy applicant JMPanu Rylickiemu Chałupy
na wsi Pierwsza ode Dworu w Dyle na prawey stro
nie zostawuie się dla Jaska Szopa Stodoła y ogrod wa
rzywem zasiany tylko warzywo na pół ma iść kto
ry ie siał chłop secundo Chałupa w Dyle ta dla konser
wacyi ludzi W JMP Murzynowskiego trudzi Stodoła y
Szopa prosto tey chałupy y Ogrod Chałupa w ktory mięsz
ka woźny W JMP Murzynowskiemu applicant ten zas
woźny ma żonę y Dzieci dobrze osiadły zwyczayną robo
ci żonę ma Robić, Item Siedlisko w Dwa pustych na
Jednym siał warzywo JMP Lipowski to tedy Jedno trudzi
JMP Mostowskiemu palem Zabite od wschodu zas Słońca
JM Xiędzu Promotorowi Budynek w węgieł Budowany
Doby stodołka a iednym Klapiszka y Sąsieczku tego
Budynku Trzy części JM Panu Mostowskiemu a czwarta
część JM Xiędzu Promotorowi kaźnia Pusta przyduie się
JMP Mostowskiemu Pogłownego ad Proportionem W JMP
Murzynowski płacić powinien Tynfow Dwa JMP Mosto
wski Tynfa Xiądz Promotor Tynfa oprocz tego co chło
pi solita praxi et more płacili y płacą JMP Rylicki Resz
tę zapłaci sol zas strony między sobą Rozdysponowac
y rozmierzyć powinny bez wszelki kłotni post Quo
quid exdivisionem idem Burgrabiy Authoritate Decreti
Tribunali ex quo praesens peragit actus haeccae Bona

1452

Kuchary tam in aedificijs Inseminationibus Cunctis subdit
ac omni accidenti et ad ea pertinen. et quidem G. Stephano
Rylicki in summa viginti Unius Millium Florenorum
Polonicalium Perillustri Ivendissimo Adalberto Nicki in
summa Mille florenorum Polonicalium ad Sacratissimum
Rosarium pertinen. G. Nicolao Mostowski ac alii Successori-
bus Mostovianis in summa Mille Ducentorum Florenorum
Officio vero Murzynowski Dapifero Novogrodensi in
summa Sex. Millium Tringentorum Octuaginta Duorum
Florenorum Polonicalium virtute Decreti in fundo BB Tem-
bolae et ~~Lati~~ Kuchary lati exdividit ~~in~~ Actualem et
Pacificam Possessionem assignat Ministerialem
Regni Generalem Providum Joannem Kulisiak ~~ad~~ de
Kuchary Authorem ad Intromittendum deputavit qui Mlis
eosdem praesentaneos Possessores Bonorum Kuchary in Tromi-
tit eosdemque in sua ~~Eam~~ Possessione Reliquit Decre-
ti pro vigore

Valentinus Zołtowski Burgrabius Castri Plocensis
mpp

Officium praesens Cen. Capit. Plocen. ad oblationem Thomae Potrzymski
infrascriptam in fundo B. Kuchary ex merito De-
creti Judicij Terrestris Cechanovien. vel Decreti In-
bunalis Regni Petricovien. lati per officium Rel-
cen. peractum manuque G. Burgrabij subscriptum
producendum ad acticandum actorum praedingrossandum
suscepit in Tenore sequenti inserendum Originalem
Eiusdem Exdivisionis circa acta relictum.
In Castro Plocensi 3 Sta in Crastino Festi Visitationis
G. V. Mariae Anno Domini 1760

Actum in Fundo Bonorum Szumanie Postuły Feria Quinta in Crastino Festi Visitationis Gloriosissimae Virginis Mariae Anno Domini Millesimo Septingentesimo Sexagesimo.

Coram Gnoso Adamo Miłodrowski Burgrabio Castrensi Plocensi in praesentia Gnosorum Antonij Umiecki et Valentini Szumanski, nec non Mrtis Rmi Gnalis Providi Francisci Zaoberszki, de Villa Strophowo authentici et jurati, actum praesens acclamantis. Officium itaq Burgrabiale Executoriale Insistendo Legibus Rmi de peragendis Executionibus Sancitis, Satisfaciendo muneri Officij Sui Burgrabialis, nec non additioni sui à Mgco Martino in Zawidza Zerawski Venatore et Vice Capitaneo Castrensi Palatinatus Plocensi habitae, ex requisitione Officiosa Gnosi Josephi Dziwanowski actoris Partis Jure vincentis, ad Bona memorata Szumanie cum Suprascriptis Nobilibus ac Mrti condescendit, Jurisdictionem Officiosam praecustodita prius pace et Securitate publica fundavit, ac post Partes Adm Sui Comparitionem praedicto Mrti acclamare Injunxit. Quo in Termino Comparens prttr Gnosus Josephus Dziwanowski actor, reproduxit. Condemnationem in Castro Plocensi Feriâ Secunda in Vigilia Festi Nativitatis Sancti Joannis Baptistae Anno praesenti, ex Instantia sui super Nobilibus Antonio Potrykowski Marianna

Marianna Kucharska, Joanne Gołecki ac Gertru-
de de Kucharskie Conjugibus, Valentino Paren-
te Francisco Filio Kędzierzynskie citatis, Bonor
Szumanie Haeredibus ratione Summar Binar,
unius Quinque Millium Quingentor Quadragin-
ta Octo Tynphonum Grossor Novemdecem
alterius Quadringentor Triginta Tynphonum
Polonicalis Decreto Condescensoriali adjudicatae
Solutionis, obtentam et publicatam vigore cu-
jus Condemnationis, Idem Actor ab Officio Bu-
grabiali petijt Executionem de Bonis cittor
fieri et peragi, Bona sibi in Possessionem tra-
di, cujus postulationi Officium praesens annuen-
do, avisata prius parte citata Gnosis Gołeckie
in praedictis Bonis Szumanie Commanentibus
comparentibus ad actum, ad Traditionem Bonor
seu ex divisionem satis proportionatae conde-
scendit, cujus Traditionis Tenor est Talis.
Nayprzod podaie się Jmci Panu Jozefowi Dz-
wanowskiemu Dwor cały, w ktorym Izba do po-
mieszkania, w niey okien trzy o dwoch Kwa-
terach w Drewno skło w sadzone, wiednym po
Kwatery niemasz, Piec zielony, stary, Kominek
biały murowany stary, przy piecu ławka stolar-
ską robotą stara. Drzwi wszystkich szescioro,
na zawiasach z klamkami zelaznemi, z Izby
Alkierz w nim okno o dwoch Kwaterach w dre-
wno oprawne, z Alkierza Komora Sciany po-
wyprężane, Drzewo z Zamkow powychodziło, Po

Tap

tap na Izbie, Komorze, y Alkierzu z tarcic, na Sieni
Dyle, Kuchnia w wiązarek lepiona dobra, Komin
nadmorowany, z Sieni Komorka, Dach z poszy-
cia dobry. Cwele podgniły, wszystek Dworowę-
get budowany, Item podaie się wozownia nowo
budowana, przy ktorey Kornik, Szpichlerek, Sta-
ienki Dwie w Słupy dyle budowana, na Cwelach
Kamieńmi podkładanych, wszystkiego przęset
pięć, Item Stodołach o dwoch Sąmsiekach po-
przęset Dwa, o iednym Klepisku w Słupy dy-
le stara wszystka się obala, Sochy podgniły,
iedna Złamana całą Stodołę tylko podpory
trzymaią. Item Druga Stodoła o iednym Kle-
pisku Dwoch Somsiekach Stara Zła, przęsła
iednego y Kozłow niemasz, w krotkim Czasie
obiedwie mogą się obalić, przy tych Stodołach
ogrodki warzywem zasiane, Item Ogrod przez
pułstay przy Stodole od wschodu Słońca za-
gonow Siedem Konopiami Siany. Item Stay-
nia dobra o dwoch przęsłach w Słupy dyle.
Item Szopa, także, miedzy Szopą y Dworem
Sadek, za Szopą ogrod Konopiami Siany alias
całe Siedlisko Dworskie z Budynkami Jmci Pa-
nu Dziwanowskiemu wydziela się. Budynki Wie-
skie. Chałupa w Słupy dyle Stara Zła, Drze-
wo sprochniałe zgniłe. o Iedney Izbie, Sieni,
przy niey Szopka w niey mięszka Maryanna

Pawłowa

Pawłowa Wdowa, ma Syna Matyasza, Cor-
ki Maryannę y Gertrudę małe. Krowę iedną
robi Sobą Dni trzy w tydzien Każdy, Kopczy-
znę że Dwora bierze, do tey Chałupy Stodo-
ła w dyle słupy o iednym Klepisku w przę-
set Dwa Spicherek w słupy dyle przęsło iedno
Ogrod do Chałupy. Item Druga Chałupa Sta-
ra Zła w ktorey mięszka Bartek z Żoną ma Dzie-
ci Syna Leona, Corkę Marynę, ~~za~~ Załoznego Wo-
łu, Krow Dwie, robi Chłop Dni trzy, Kobieta
Dni Cztey w Tydzien Każdy, Sieje rolą ma
Stodołkę, Szopkę, w tey Chałupie mieszka
Marcinka Wdowa na Kopczyznie, robi Dni trzy
co Tydzien, ma Corkę Marynę. Item poda-
ie się Dziewka Maryna, Item Ogrod Pawło-
wski za Chałupą Bartkowską, w nim Lnu
Zagonow Siedm, Kapusty Kawałow Siedm
nascie, w tym Ogrodzie Pan Gołecki Dwa
Zagony Kapusty w tym roku przysadzoney zbie-
rze. Item Grodza w ktorey Sadek wiśniowy.
Item podaie się Karczma nowo budowana
w Węgieł z Drzewa Kostkowego obrabianego
w niey Izba, Komora, Piec prosty, połap z
Tarcic, Okien Dwa, przy Karczmie iest wiara
oposzyła dobra pusta, Stoi Drzwi do Izby
na zawiasach z placem na ktorym Karczma
Stoi, od Drogi Chabowskiey w szerz do miedzy
Chłopa Pawła, w zdłuż od Drogi Z Drobina
idąc, y przez Wieś Szumanie do Drogi Za-
widzkiey

Zawidzkiey Staiem iednem. Pole Ozimne pod
Pejory na przeczu Pawłowskim Zyta Zagonow
Dwadzieścia sześć, Item na tym przeczu Zyta
Zagonow Dwadzieścia Osm, Item Płoska od tych
przeczow Zyta Zagonow Dwadzieścia ieden
Stay Dwa, Item Płosa Zagonow Osmnaście
Stay trzy # Jęczmienia Zagonow Dwanaście, Item
włoka Stay trzy Zagonow we wszytkich Sta
iach pięćdziesiąt trzy. Item Płoska Zagonow
piętnaście Stay trzy, Item Płoska Pawłowska
Zagonow sześć, Stay trzy, Zytem Siane. Item
Folwark Zagonow Czterdzieści Osm Stay cztery
łąki przeciw tym rolom wszystkie do Jmci Pana
Dziwanowskiego należą. Item łąka w kruszkach
do Brodu Pejowskiego Aktorowi traditur. Item
Otłog Zagonow Osmdziesiąt pięć Stay cztery
przeciw temu Owsa Jarych Dwadzieścia Jeden
Lnu Zagonow Dziesięć. Pole Jare przy Drodze
Chabowskiey nadaie się Jmci Panu Dziwanowskie
mu Jęczmienia Zagonow Sto. Stay Dwoie trze
cie otłogiem, daley wzdłuż łąki y błota także
Pole do Granicy Chabowskiey ciągniące się.
Item za Drogą Chabowską w przeczu otłogiem
Zagonow Dziewięćdziesiąt od południa po ka
mień wielki pierwszy Staiem iednym. Pole ug
rowe wystepy pod piaski wydziela się Jmci Panu
Dziwanowskiemu Płoska Pawłowska Zagonow
" Stay iedno
trzy" Item Folwark Zagonow Sto Stay dwoie
Item Płoska Pawłowska Zagonow trzynaście Stay

Item pawłoczek Pawłowski Zyta Zago: 12 Stay 3. Dwoie

790

Dwoie. Item Zagonow Czterdzieści cztery stay
Trzy, Item połwłoczek Pawłowski Zagonow
cztery stay Dwa. Item Połwłoczek Mar-
cinkowski Zagonow sześć stay Dwa Item
Folwark Zagonow Siedmdziesiąt stay Dwa-
ie, Item w Kamieniu Folwark Zagonow ~~cz~~
Pięćdziesiąt cztery stay Dwa, od Granicy osiecki
łąk wszystek ugor niepoderany. łąki przeciwko
rolom wydzielonym Aktorowi należą. Item z
Ogrodem Pawłowskim łąka do Granice Zabo-
wskiey wszerz do stodoł Dworskich rownie
z Siedliskiem Dworskim kończące się. podać
się w lasach Borach wolny wrąb in Commo-
dum Fundi naznacza się, Pastwiska wolne.
Pogłownego y Dziesięciny trzecią część Jmć Pan
Dziwanowski płacić będzie. Sol powiatową
trzecią część brać będzie. Post peractam itaq
Exclusionem officium Pcens G. Dziwanowski
in Possessionem actualem voce Mtis Intromi-
sit pacificam possessionem usq ad Exemptio-
nem Summae 5978. Tynphenę grossor
19 pro processu Summae 74 grossor 9. assi-
gnavit, Decreti Pcenę robore.

Adamus Mitodrowski Burgrabius Castrensis
Plocensis mppa

Officium Pcem Crcm Capitt Plocen ad Oblationem G Jose
phi Dziwanowsky Traditionem Infrascram in fundo
Brs Szumanie Postelty per Officium Burgrabiale Crcm
Plocen Expeditt manuq G B Subscriptt reproducen ad
acticand actisq Pcem Ingrossand Suscepit in
Tenore Sequen (inserat) Originale ejusd Tradi
tionis Circa acta relict.

In Castro Plocensi idq Sub Celebratione Judiciorum
Sabbatho Pridie Festj Sanctæ Margarethæ Virginis
et Martyris Anno Domini 1760

Traditio Bonor. Sin
manic

1760

Actum in fundo Bonorum Liberadz Utraque Feria Quinta in Crastino Festi Visitationis Gloriosissimae Virginis Mariae Anno Domini 1760 In Praesentia Generosorum Antony Malewsky antea Camerarij Terrae Zawkrzenensis Joannis Zaborowsky Burgrabij Castrensis Plocensis Josephi Osowsky Martini Mystkowsky Casimiri Gorzimiensky ac aliorum Nobilium ad actum praesentem Congregatorum nec non Mtis Regni Generalis Providi Floriani Chrapowski de Krzeczanowo authei et Jurati actum eundem acclamantis

Judicium Terrae Zawkrzenensis Notariatus ex mente Decreti Judicij Terrae Zawkrzenensis Feria Secunda Intra octavas Festi Sacratissimi Corporis Christi Domini anno praesenti inter Generosos Jacobum Mystkowsky actorem ab una Paulum Bogurski et Rosaliam de Nichie primi et Generosi Petri Bonkowski ad praesens voti sedi Juricem Conjuges Citatos et Judicentes nec non Generosam Apoloniam de Bonkowskie primi et Generosi Antony Malewski voti sedi Jacobi Obrzyski Consortem Itaque Judicentem a Secunda Partibus in Grzensko Latum mediante quo Condescensio Judicij Sui unius aut duorum absentia non obstante idque Suspensa Solutione Summae Trium Millium Zymphonum in obligationem omnium Bonorum Liberadz Seu Potius Sortis ibique Sitae pro Investiganda per Inquisitionem in fundo eorundem Bonorum expediendam desolatione Seu reparatione Bonorum auctis Seu depositis Inseminationibus angarisatione Seu profugatione Subditorum nec non Auctis Partium dividendis praetensionibus ex fundo Bonorum horumce pullulantibus emicantibus resolvenda Suspensione per Judicium Suum Terrae Zawkrzenensis in Grzensko facta. Indictionibus dissidiandis Impungendaque Satisfactione Sui et aequo de Justo provenerit pro Justo et aequo finaliter nihil intactum relinquendo Sub Poena Bonitionis in eo Termino Condescensionis Super Parte Contraveniente

publicanda pro ut ridemus est injuncta in ordine
te Regni ad requisitionem Partium absentium Co
dicendo et jurisdictionem suam offitiosam pro
securitate publica circa talem actum observari
lata fundando. Partibus prosequendae competentes res
appellationis subi assumere justimarit in quo Im
Partibus actore Incolo Jacobo magistro Bonfanty pater Co
to et Judicentibus Incolis Paulo Bozzanty et Rosalia
de Richie primi ad Debi Bonfanty ad quem voca
Judicem competentes pater Judicente et ad absentem Incol
Jacobi Stephani Bonfanty Catata Incola Apolonia Bonfa
nostra primi ad Instantiam Matcanty Debi ad quem voca
Jacobi Obrzychi Consorte per cum Jacobi Obrzychi Incol
nomine Consortis ad quem pater Judicem Peritissimi et Do
mus Matthaei Bruzzreanty Canonicus Vladislau
et Poloen Cathedralis Prepositus Senior per Incolam
Antonium Matcanty Inscriptum Heni potestatem Co
parentibus et Sean Judicialiter Controvertentibus quam
Partium Controversia Coram de Judicatis exandatis ante
omnia ad Comparatorem documentorum sortem
Incolae Antoni Bledzanty Burgrabi Heni Valedicta
cernentibus rigore quorum Expositionem Incolae Bo
ser Jurisconsult. coram Stanislao Cekpostanowt. Contractum
obligatorium inter ad Incolas Antonium Bledzanty Burgra
Castrum Poloen et Annam de Bonfanty Jurisconsultae Conjuges
una et ad Petrum Bonfanty primodum Patrem Incolae
Bozurska parte ab altera respecta Honor Lutgerd Magn
et Maria Sanctissimi in cujus Domini anno M
die 28ta mensis Junij in anno 1732 Confectum et
nibus Incolae Notarii Testibus ad amicorum preces ad
scriptum Item in virtute quasi Contractus
Inscriptionem obligatoriam per eum ad Incolas Ble
dzanty in Personam Incolae de Richie primo Bonfa
nostra ad Instantiam Pauli Bozanty Consortis Coram Mat
Castrum Cracoviense Feria Secunda post Festum Visitationis
Mariae anno eodem Super summam Trium Millium
sponum recognitam Item Inventarium Status Bonorum
eosq. Inscriptas Partes Sine anno et data Consen
dem Inscriptionem Capitaneatum per Incolam Bonfanty
Nostri in rem Incolae Pauli Bozanty Moderni Catati
Judicentis Super summam Centum Sexaginta Flo
cum Inter Reos pendente Decreto Judicium Castrens

Pena 2da pars S. Lucæ Evangelistæ in anno 1744
prolato Forum actus Imbris Pena 2da pars Dominicæ Sexagesimæ in anno 1744 Tres Subsecutas
in quibus Computatus documentus actor petiit datis
citione in puncto Computationis documentum Decreti
huc adventa Partibus in negotio experimenti
in experimento duspensa dilatione Curæ Quintis se
Cepisse esse Inquisitionem in pristinum desolationis seu
reparationis de aliquo fundi Petrum per Partes
educendum Curet adjunctanti et dictum Judicem
ad notis tenendum super Juramentos Partes debitas
sibis dicti per abusq Partes sine Juramento pretium
quam Juvos Rogatis documentis judicant Partes et
educant suas in probationem et reprobationem Inquisi
tionis Judicium quarum Judicium de Contubit quæ acta et
acta nec quarum Judicium de Contubit quæ acta et
bene perpensa punctu. perpensa et examinata quæ
do quidem tam ex eis Inquisitionibus quam Senda
gationis Subditorum judicialiter facta. Juxta enter
dictur regue oculis subjecta patet. residentiam
modo cum veteris Lapsus subjectis Venerium ad
randos arcores Quibus Cometharium unam inpra
L. Quintus Lorka residet. ad Stabulum equorum
de novo cum dumpta in Carbipires et Coemptus nem
arborum ex alienis horris et Lapis Cone et arge
Juxta Rogatis Cometharium Stabulum equorum
Cometharius rebellia Stabula aperi Subditorum
dupor fundi edificata et reparata esse. in ruptias
tenas Subditorum ac comm Contemptionem Communi
Senssum vomerum et alias necessitates Juxta imi
comm necessarias expensas erogasse et proprio ape
Cubi expendisse Subditos vero Pres adjacentes re
tos Labores adigisse subject. a marcubis Subditis
a festo S. Michaelis archangeli ad festum Sancti
Hedrigis virginis duos festi Dei Annum diem a multiply
vero Binos dies ultra Consuetudinem antiquam qui
dies a festo S. purgaretis per Subditos Inquisitos
quæ ad festum Sancti Michaelis Archangeli
Concludebantur Secum vero a subditus per annum
Integrum tribus diebus obedientiæ exercentibus quæ
sum diem quarti et septimanæ Juxta emendisse qui
de quo principio Subdita Laboriosa Jura Pertinuit in ma
timum Ubi aperit Cyathi elevata Juxta Rogatis
Ubi Centum Sympthonem accepisse Producen vero Ju
Pines et grossos seu decem Solmicia Laboriosa Sanctæ

305

Lorka ad Solvendum restaspe pronde pro quispis Inquis
Turibus debitis et separatione patenti evulsi debiti
sam Imsum Bogursky duper erogatos in edificatio
nem Quspe ad Ecclesiarum capturas Salve moderamine
ne Judicum Suis reservato quam L. Santam Sorkadig
reabter restantem Quspam quotam ad Stand ung
sam entem ad pro omnibus ingustantibus Stabilitatem
et quidem Imsas Bogursky duper summam stille de
Centos septem Florenum Lobnicad in cathedra
nem Patronum edificiud et capturas Subchantorum
reliquarum ex datas erogatam Subchantorum Sanctus
Lorka duper Tredecem Symphonias et quospes Sedecem Lob
nicates debitorstantes quibus Comprobatoribus attentis
casq summas diligenter ipse agnovit. ex quibus summa
pro diligida agnita Primo Centum Symphoniam pro ha
beriora qua duper fundi Subdita Febredstana Nic Sed
ri matrimonium Dominica elevata. accepta Florenos
Centum vigenti Sex Florenos et quospes vigenti Lob
nicates Octo florenos et quospes vigenti quatuor ex Tredecem
Symphonias quospi Sedecem Lobnicatibus quarum ante per
Subdebitum effectu tantum modo duperstantes ne
pro debitus a Subditis masculis ex Octo Tribus
protractis pro quolibet die pro Symphonia absentia num quam
ex mutuantibus vero dominicis Tribus qualibet septimana pro
una die ex quospes et Lobnicum unum ex persona dominica
Computandis Stet. quidem Imsus Bogursky vigere duran
duor plus quam vigenti annos Dispensationi obligatorio
ad autem Pendet Clandestinorum nuptiarum ex Stet Florenos ma
ntinerat Judicium tamen de Clementia duo a Decem ann
Gerunspi alijs pro eis ultra Consuetudinem antiquam equunch
diebus dominicalibus Sex Centorum Sex decem Florenos et qui
dem vigenti Lobnicat Duper habita satis ne Corpus
Edificiis plus aut minus decem annos capturarum in qui
bus nonnullis putredo lignorum apparet Centum Florenos
Lobnicatium per Imsum Symphonicum Stet ibidem Flo
drenum Stet dredecim pro ex emptis ne agentium vinarum ef
vient ex Summam Sexcentorum vigenti Duos Florenos
et quospiorum quatuor Lobnicat debitum canda
Ecclesiæ pro religiosis vero Edificijs gallis Lobdijs Stabu
tum Canabus quam Cimeterium Stabulum per Subditos Dispen
sandi Stante prospicione obligatoria Imsum Bogurskio
Comparante repetatis et capturis mihet quidpiam Imsum
Bogurskio a Imso Symphonicum Jure Stetere arbitratur
Et et ad dictum Stabi adventicium Tandem utriq et quinq Subditis
masculis Septuaginta Sex a mutuantibus vero

quantum attinet. Lubchinam in Sorte cum Bledzewina
Littam ante Jues Dentem Dentem Candercurionem per
viricum ventum ex permissione divina eversum pro
quare prout decet damno suorum Hypotheca Intempe
stive agere advenit unum in restauratorem
quod mandatum et injectum paratum in Lubzyko
rio existentium videlicet juvenem per suorum Bo
gurski relinquendos disjunit Quille autem per
sim in Sorte Bledzewina jure hereditario adeun
dum spectante. — Partem in Sorte Bonkowina certo
chim per suorum Bogurski prout tabulis exceptum
Ex suorum Bogurski in specialis annui anni ex Sorte
Bledzewina removere curet. Insuper provocata
Latowicz praviarum Castellana accepta et divendi
ta. Ligurdem ex tabulis existente Condonato et tabulis suo
rum Bogurskich Conservato ad valuum exercent existe
tum existente debitorem per suorum Bogurskie extradendum
Jubet. Quem vero in juvamen Laboriosi dubitato
Paulo detum pro Cultura Bonum quod dubitat
proprio ad portem publica exhalatos accepitos et tenuum
obtinuisse existentium cum omni accremento Coram hinc
et dubitatum relinquendum Judicialiter Pandem resol
vendo tam Judicij suos Quattuor ex gremio suo Conseren
dos alios duos exclusionem Controversiae Partium esse
dictis Subdendo Inscriptionibus suis primo in area
Richauscina Pena Scatta pro J. vicistatuum Zloto
rum mandato 1739 pro suorum Antecessum Bledzewij
Burgsatium Castrum Rocum et Annam Pangowka pri
Conjuges unum suos Posatos de Richie pro mi
nimo Petri Bonkowski adpenso voto relicto Pauli Bogur
skij Consortis super dimandato suum nullum Jurisdic
tum modo obligatorio super dicte cum Bledzewina
recognitos ac post per eam suorum de Richie Bonko
wina in individuali statu existendo eidem suorum Bo
gurski Gentaneo praesentibus attestante Inscriptio
ne coram actis Judicibus Quattuor ex gremio Pena
2da Intra octavas Festi Sacratissimi Corporis Chri
sti Domini in anno 1739 Inscriptam alteri coram
actis Judicibus ex gremio Pena vela post Dominica
Septuagesimam in anno 1740mo pro S. Catarinensis
Civitatis in Persona Georgij suis Bogurski super Summa
Centum Sexaginta Cynglinum procedente. Decreto una
cum dicis Judicij adjudicatam Cessionariis dubitatis
Decernat Judicium quatenus Ex suorum Hypotheca immo
dando Quem Libere Solvere tam diumas dignas ex tabs
in Inscriptionibus suis Gentaneo expressas manen
Jurisdictas Ex una Sortium Centum Sexaginta Cynglinum
Jurisdictas Ex una Sortium Centum Sexaginta Cynglinum
Pena Banitus mis in primis Judicijs dimittat quam libet
contravencionem rescindo Celebrandis publicanda

907

efficient eor quae pro pro[d]ictis ~~Trinis~~ Florenos et quadringenta
gintaseptem Solonicatos ultra id de tunc ad tam pro expensis
Iuris Rogerschi Coram actis Castren Pheren in et
pro Fabii Secunda pridie Festi Sanctae Mariae Mag
dalenae in anno Domini millesimo septingentesimo primo
Duos millium Ducentorum et Duodecim Florenos
Solonicatos et Summa originali Primum millium Du
centum originaliter Contentum Iuris Rogerschi respicien
ac pars sibi Iuris Rogerschi Servientis pro fructibus ad
ferius resoluta. dispositione in Bonis mundis et laborum
provisenda Securitate et in Personam Debitoris
revocandis Qui et ratione dictae Penae Bonis in
den in casu Contraventionis Circa manifestationem
cindam publicandi Salvat et realiter annumer
Iuris vero Rogerschi pars levatas et quod Securitatis
digent. Levatas in Pecuniis de Parte cum Pheren Cam
in eo statu in quo ad Dies respectum ab Impetran
delitigis in Pecunia Duos Rhenos et Solidos Quadrin
das Secundo rigore Coram actis ejus Castren Pheren in una
septimana extendendo. Quo ad Judicatum Dicti
ad nova Lordi Matthiae Praeclarissimi Vicedistrictus
et Pheren Cathedralis Canonici Praepositi Ecclesiae Pheren
chialis Pheren occasione Summae Mille Ducentorum
Septimum Decreto Compromissionali in Fundo Penae
Lubendae Penae Secundae ante Festum Sanctificationis Christi
Domini Anno 1742to Inter Dominum Franciscum Pheren
ab una et Iuris Rogerschi Comparentes ac ad Secretum
Independentem Nyiregyhazensis Comitatus Judicatum
Quia Inter dictum Pheren Actorem Respectum parte ab
altera Reo et actis Castren Pheren Penae quarta post
Festum S. Thomae Apostoli anno eodem Statuto ejus
Pheren ad mandatum dispositionis ad dictum modum Pheren
Partes mutuo Iuris Rogerschi Germani Testimonia
Juncti expendendo Causam adjudicatis quam Iuris
Rogerschi relinquunt Summa cum Decreto Compromissorio
Ejus Comparendo Altari S. Crucis in Ecclesia Pheren
Religiosorum celebrasse non nisi Summam Mille Ducen
torum in Litteris et Summis Pheren et antea Ducen
tos et Ducentorum Florenos Loper Altaris Festum et Orga
nicum dispositam et cum Decreto Compromissorio ad
dictam apud se restare Censum ubi ejus Summis quod
annis mutuo Pheren Altaris et Pheren et Organicis
Juncturis Solutis Judicialiter allegat Pheren Judicium

statuit Ill. Judicens Penthusiensis et Rad. Pisanus Prae
cis curiæ Proposituri Irenen et Indemnitatem Summam
cat. omni Labendæ Securitatem et Securitatem ei
ut Intentioni et Animi Pietij dispensatis in to
adimpleatur ut Omni mundi Jnos dive Canet. si
ns Cruis per Jnosum Bozurskj ut Pens justus Ju
dicentis allegat non subsecuta. agat tum ex Jnos
Bozurskj decessu Jurisdictionis ut voluerit Penthusien
sis Pisanus Judicens Quantum attinet et Indictu
ne Jnos Stephani de Bonkowskie primi ab
Jnos Antony Matuschy ad Jnos vobi Secundi Jnos
Jacobi absque ullo Consentiz Jnos ad vere Bozurskam
cum ad Pietro Bonkowskie in primo matrimonij Pis
se provenerit Pibis quo Capitatus Jurisdictionis
nis ejus in rem Jnos Bozurskj vitricis dispen
Integram Summam Jn non subsecutis Hypothecis
cognitis et assignatis ne dotis de qua Summa ne
sona ipsa de Jure naturæ Concernenti alteran
pro exemptione Certum Jus ad Jnos matrem
Laurentium et Stanislaum Bonkowskie Patruos
Suos in rem Labendæ citaq. dictas ann ad Jnos
Bozurskj Conjuges vitricem et matrem formatas
Judicium Controversys Partium Jn Cathezonis
Judicis audit. quæ adprimam studendo Justitiæ
attentaq. manifestatione Coram actor Partem Cicha
non in Pena quarta Jus Dominicam Judicia Quadrage
simalem mense 1752 Stbr. ex parte Exponentis Compa
ritione quæ Jnos Rosalis de Richie ultimo voto
Bozurskj in apud Pentia Jnos Pauli Lesski ex linea ma
terna Sanguine Propinqui de Jure Consistentia dispensa
tis Jnscriptionis in rem Jnos Bozurskj mentis dis
dispen Integram Summam Primi ultimo Hypothecam
Solemnitate requisitis facta. cum in Jnscriptionem Contra
mentem legis injuriose Cum evidenti Judicii Jnos
ad Pens Obrzycka Pibis dud subsecutam non pos
ullatenus modus retro subsistere sententiat Pennen
cum restringendo ut sit memor statuti dud Parti
cepos in ali Quantulo saltem materno substantiæ
di quidem ex Jnsa matre Judicentis de dote paterna
et materna Decreto Comparentiali dicta de acta etiamno
exarato per ratio Jnos dominos Patres Primi ultimi
Hypothecam ab ol Jnos domine Richi Patruos suos hæredes
adjudicatis declaretur Summam ultimo Hypothecam ex
dicta cum Primi ultimi Hypothecam ei Jnos Obrzycka
Jure naturæ servire debere ad Pens vero Jnos ad

1760 tabitus

799

Ill.mus Bogurska Matri Dei eo ab ob. S. Petro Bonko
arty Parente Judicentis gaudet. ad vitam tempora
dubesse declarat. quo ad Secundam Judictionem pro
exemptione formatam quoniam nulla pars, tam
pro exemptione agens quam possessioni Jurisdictionis
documenta in Judicio duo Condescenseriali ad praesens
producere valet. agat ordinaria Juris via ~~ubi~~
~~fuit~~ Ill.ma Obrzyska cum Ill.mo Bogurski ~~ubi~~
fuerit. A respectu ejusdem exemptionis.
Josephus Kruszewski Notarius Terrae Zawskrzen.

Officium praesens Castrensis Capitis Plocensis ad Oblationem
G. Jacobi Mysłkowski Decretum Infrascriptum Condescen
seriale in fundo Br. Luberadz iterque inter partes in
Contentas per Judicium Terrestre Zawskrzensis Notariatus
praestitis manuque subscriptum reproducentis ad acticandum
tisque praesens ingrossandum suscepit in tenore sequenti
seratur. Originale ejusdem Decreti circa acta relictum est

Actum in Castro Plocensi Feria secunda pridie Festi Ma
riae Magdalenae Anno Domini 1760

112

800

Actum in Fundo Bonorum Kobylałąka
Feria Quinta in Crastino Festi Visitationis
Gloriosissimae Virginis Mariae Anno Domini
Millesimo Septingentesimo Sexagesimo
In praesentia Mcor ac Gnosorum Stanislai
Przeciszewski Vexilliferi Palatinatus Plocen
Martin Chalinski Dobrinen Alberti Dobrski
Vinnicen Ensiferorum Mathiae Tarnawski
Castellaniae Ripinen Joannis Gumowski
Burgrabij Castren Plocen Simonis Pałecki
Alberti et Andreae Filiastror Czerznickich
Pauli Wilewski Lucae Krzywkowski Andreae
Cetkowski ac aliorum Nobilium ad Actum praesen
congregatorum nec non Mtis Rni Gnalis Providi
Thomae Kaziorowski de Villa Wiadrowo au
thentici et jurati Actui hodierno adstantis et
Eunae acclamantis

Judicium Infrascriptum Condle Camerariale Terre Zawskrzen In-
sistendo Decro Judij Terris Zawskrzen in Srzensko in Terris Com-
munibus Terribus Fra Uda Intra Octavas Festi Smi Corporis
Christi Dni Anno praesen Inter Gnosum Adamum Strzeszewski
Patruum et Josephum ac Mariannam Filiastrum et Filiastram
Strzeszewskie Actores ab una et Gsum Joannem Czerznicki Eorunae
Gnosorum Strzeszewskich Minorennium Victricum Pte ab altera
lato quo mediante Condescensio Judicij Sui praesen pro Die hodierna
in Actu contenta ut Comportationem Documentorum praevio Juramen
to injungeret Jura Gnosi Czerznicki ex eisdem Bonis Kobylałąka
Liquidaret deportata et Solutionem Summarum demandaret de De-
solatione sive reparatione Bonorum Inseminationibus auctis seu
diminutis angarisatione Subditorum praevijs educendae Inquisitionibus
inquireret investigaret calculum ab actu capessitae per Actum Posse-
nis exciperet satisfactionem cui et a quo provenerit praestandam
decerneret in singulisque praetensionibus Partes finaliter nihil in-
tactum et irresolutum relinquendo Dispudicaret et moderaretur

Partibus q decisioni Judicij Condescendum parere et Judicatum
pati sub rigore pēnd Sanctionis in punctum est Visitatq Supra
scri Decreti ex Requisitione Partis actr ad Bona In Actu Contenta
condescendit Jurisdictionem Opposans actibus Judicijs Congruen
voce Mlis alijsq promulgatis Jussit et Partibq ad Comparendu
acclamare Intimavit Quibus acclamatis et quid Jnocto Adamo Sz
szewski Jzor Josephi et Mariannæ minorennium Szczepewsk
per Dnum Dnē Lawskrzeny vi Cujus Dzens spangitur actus
ad Dzens assignato Tutore suo et Conorum minorennium Za
stin et Eliaszra Jzor nōe pnēr Jno Joanne Czernicki Cast
pnēr Jnocto Antonio Kwiecicki Judicente ad Tutoream supra
zor Jnozor Szczepewskich minorennium ex nexu Sanguinis
dui esse Implicantem pnēr Jnocto Paulo Wilczewski Judicente
pnēr Comparentibus et rem Judicier controvertentibus
quibus Controversijs Judicatis causidicis licet quidem Jnocto
Antonius Kwiecicki In diem repposita Matōne coram actis
Castrens Slocens Za Stia In Vigā Festi Visitationis Vsm
nā proxime Glenta Anno Labenti suo et Magnū Jubilei
Kwiecicki Camerarij Terris Dobrinens Fratris Sui germani
nōe Cons Jōem Adamum Szczepewski ratione per Eum
nullo Sanguinis nexu ad Tutoream Jnozorum Josephi et
Mariannæ Szczepewskich minorennium Solummodo ex re
presentativo nomine Szczepewscyano sui Impertinenter
Implicationis et Dēi in Judicijs Terribus Lawskrzeny Pota
stale Cujus Dzens instituit actus Condnis favore sui cum
Judicio Conorum Jzor Kwiecickich toties dictorum Jzor Szcz
ewskich minorum proximo Sanguine junctorum esse ad Tutor
competentius involvi debitorum exportationis ac ex alijs re
jacta Terrum Dzens Condnis Expediendum obstat Dem
nemq Causæ ad Judicia Terrea Lawskrzeny urget Decurr
tuendæ dictæ Actionis cum tamen Omissa manifestatio Dēno
Editæ Actionis non prosecutæ esse patiet Idco Judicium Condt
Amputatæ Dilationis Recognitionis per Judicantes Jnozorum de
non obstantibus legibus matone
causis expeditis Partibus Originaliter inter se agentibus Expedi
mandat In Expedimento ulterioribus Eamus Sartuno Cōtrover

exandis acuingendo ac ad Executionem Contentorum Decreti Injunctæ
nunc agitata Condñis Zeneri Josum Joannem Czennicki Citum olim
Josa Susanna de Jezewskie primo Strzeszewska in post Czennicka
minorennium Matris superstitem manitam comportare Documenta
Substantiam Jeonem Strzeszewskich minoren̄ afficientia ac de-
gnūd Rerum Mobilium clenodior et Inventarionum per eund olim
Joan Susannam de Jezewskie primi olim Josi Petri Strzeszewski
secundi in post voti Contem duam in vidualí statu post fata
prioris manitj Consenbi debita censet dq in Instanti licet qui
vana Documenta in fasciculis Contractus et Diva ac scripta manua
lia ad Substantiam alterius dictor olim Jeonem Petri Strzeszewski
et Susanna Jezewska Cñgūd minorennium vero Parentum spe-
ctantia Comportavit nulla q alia Iter Comportata circa de habere
allegat Regnum tamen rerum Mobilium ac Inventarionum per Ge-
tam olim Jñd Susannam Jezewska Contem duam in vidualí statu
post fata prioris manti Ejus non esse Consenum firmiter infert et
se ad juramentum super reulem Comportationem subit. Provide
admissibili cod Jño Joanne Czennicki ad evasionem juratoriam
in Eam juramenti Rotham prout omnia et singula Documenta
quæ cunq post inita cum totes allegata olim Jña Susanna Jezewska
Matrimonij Vota in Bonis Jzeneq Kobylatzka Jvenire valuit reali-
ter Comportavit nihil q de se in Jq judicium minorennium Comun
Dnum Kobylatzka hæredq cedavit advenit et addiuxit mtis ad do
thand Jotitit ~~pecia quod testatores~~ Et eadq Comportata per de Docu
menta J Adamo Strzeszewski altori minorennium Jzor Strzeze
wskich Tutori extradirit judiciter quæ evasione attenta liber ab
alterior Comportatione et extradtione pruntiatur In negotio rem
principali alterius Causam pseqi injungit In prosequendo
denuo Controversijs inductis exandis ad liquidationem Juris um
et Summam Jñi Joannis Czennicki ex Onere Strzeszewscyano
de Bonis Kobyla Łąka stante sua Exone deportator judicium
Condle accepit. Quando quidq ex repositis Documentis Summas In-
fraseras primam quidq Ducentor Zymphon ad scriptum Manu
uale die Vigesima Octava Junij in Anno 1745 per olim Jñem
Petrum Strzeszewski Dnum Kobyla Łąka hæredem Senten Relatum

803

Lud Czerznicki Canonico Cathedrali Stocen debitam pro[vi]sio[nem] nom Comend Kobylatzka pvenient Dño Judicij Officij Castren Stocen Fra Secunda ante Dm S. Martini Pontificis in Anno 1744 Inter Eund Senilem Czerznicki Canonicum Cathy Stocen abum et olim Jum Petrum Strzeszewski Sarte ab altera lato cum Pro sione Biennali ad quotam vigiati Zymphon reducta ad judicata per Eund Petrum Canonicum olim Jnoz Cathan nie Czer cka J Simonis Trzcinski Conti Tiliastene sue germane steriliz de hac sue decesse actis Castren Stocen Fra Quarta ind Octavas Festi Smi Corporis Christi Dñi. Anno 1754to ofsan sca Capita nempe Illm Petrum Valentinum Trzpozetum inc Covo Dño Albertum Joannem Andream Evam J Antonij P ptowski Cuten et Anastasiam Virginem in nuptum Czer nickie Ignate olim J Cathanne de Czernickie Trzcinska steriliter decesse Fratres et Sorores germanos equaliter spe ctan debe arbitraturq alteram Trzentonem Zymphonum de gnitione autha coram actis Castren Stocen Fra 6ta ante Fm S Maria Magdalene in Anno 1754 per olim J Petrum Strzesz Jpo Saulo Wrzesowski ofsecuratam Dño Judicij Terris Zawskren Fra 2da post Dcam Misericordie Anno 1758 Inter Dos Credi rem et Debitorem in Trzensko lato adjudicatam Tandem pe Eund J. Paulum Wrzesowski in Personam J. Joannis Czernicki actis Castren Stocen Fra 6ta Jn Vga Festi Natis S. Joannis Baptie Anno 1758 Dempsam. Tertiam Mille Zymphonum Polong orgliter pro J Antonium Swiecicki olim J Elizabethe Swiecickie olim J. Alberti Duski Conti Sororis sue Jmpto m nuali Die undecima July in Anno 1743tio ofsecuratam in D nisq Kobylatzka habentem q olim vero J Petrum Strzeszewsk Comend Bnum Kobylatzka finis haverdi petiit ad Solvend ofsu Retam Dñis Trinis primo Fra Secunda post Dcam Jubi lati Anno 1744 Altero Fra 2da post Fm S. Lucæ Evangelist in Anno 1758 Inter J Antonium Duski olim Alberti cum olim J Elizabethe Swiecicka progenitum Tiliam ab una et J Joan Czernicki Dto ab altera ut rigi in Judicio Officij Castren Stocen lati cum Provisione ab acta Cepte q J. Czernicki Bnum Ko latzka Sopons ad Terum Solutionis Jpsium per medium C et Jpsemus dis partiend declarat

putans

Computanq adjudicatam et per Eunq J. Antonium Suski Eiq Jpso Joanni Czerznicki actis ejusdq Castrenq Slocenq Sabbo Jn Vigq Festi Natis S. Joannis Bpte Anno 1759 preter Sweſsum ac Sworisiones ad Lucones dicti olim J. Petri Strzeszewski per Denum supra de acta Eduard reservata transpusano. Quartam Denq Septingentonum Viginti Florenq Polonq Jnscronc coram actis Castrenq Slocenq Fria Sexta Jn Crio Festi Transfiguationis Christi Dni Jn Anno 1744 Conventus Slocenq Ordis S. Dominici ex pendenda Sworisione per Eunq olim J. Petrum Strzeszewski ad solvendq aſsecuratam decretis q tam Judicij Offi Castrenq Slocenq Juter Prælibatum Conventum Slocenq Ordis S. Dominici ab una et J. Patrum J. Petrum Strzeszewski et ~~J. Patrum J. Petrum Strzeszewski~~ Ste ab altera latis binis ac Tertio Judicij Terris Lawskozenq Fralis post Fm S. Lucæ Evang inter Eunq Conventq et J. Joannem Czerznicki in Srzensko prosato cum Sworisione ab acta cepte sud Poponis Suprascriptum Bonor koby la Laka per medium computanq adjudicatam et per Religiozissimum in Christo Patrem Martinum Lucinski Ordis S. Dominici Sacræ Theologiæ Doctorem Conventq Slocenq Priorem citra Sworisionem ac Borgsum Jcommiſsam, Eunq J. Joannem Czerznicki Jurijs decretis et aſsionibus in rem sui subsecutis patet ex Onere Strzeszewszyno deportasse, Bonaq prefata koby la Laka ab Oneribus supra expressis eliberasse deducitur, Proinde has Omnes Summas per Summam Ducentor Viginti Zynphonq superius resolutam in hæ Capitalis partis debitam J. Summet J. Joannem Czerznicki competor deberententiat, et decernit: Quæ Denus J. Adamus Brzeski J. Strzeszewskich Minorenq assignatus Tutor Emundando Bona ipsor koby la Laka Summas Suprascriptas primam Trecentonum Zynphonq a J. Paulo Wrzeszewski, Alteram Mille Zynphonq a J. Antonio Suski. Tertiam Septingentonum Viginti Florenq Polonq a Religiozissimo in Christo Patre Lucinski Ordis S. Dominici Conventq Slocenq Priore per Eunq J. Czernicki Jure Aſsionario Ducenta ad manus Ejusdq J. Czernicki, jam autem Summam Ducentonum Viginti Zynphonq ex aſsione per Eorundm Religiosissimum Lucam Czernicki Canonicum Cathq Slocenq olim J. Catharinæ de Czernickie Trecinska dotominæ Duæ alterilibus Patris de ejus recognita apparentem Equaliter inter Lucones ejusdq olim J. Catharinæ Czernicka Dividicz Jlm Rdo Valentino Snepouto in debea

et Gnõris Alberto Joanni Andrea Ewl J. Antonij Replowski Cnti et Dñe
stadle Virgini Jmnupta Czernieckim Fratribus et Sororibus inter
germanis ~~supradicta Ja Catharina Czernicka Ewl~~ cuj
num per Triginta Sex Tymphones grosse Viginte Quinque Polon et
dum unum pria portionum Mulcbonum prenitate cum Summis supra
expressis Jum Joannem Czernicki concernens in et pro Fa Secunda pa
Fm Visitationis Jvmariæ anno Presenti prime ventura in num
Castrens Slocens sub Pena Banitionis cina Mansionem faciend in Casu
Inventionis publicandi Solvat et realiter enumeret jam autem J. Jo
nes Czernicki Sas Summas Ipsum concernens Levet ac de Bon
Kobylanka post Levationem Summar Ipsa Indeo condescendat,
rigore supradicto tam quo ad non Levationem quam non condescen
nem de Bonis distinctim extendend Quantum attinet Calculum de
Proventibus stante Pstone Gnõri Joannis Czernicki Bononum Kob
Lata perceptum per denum Judicij Terris Lowskens cujus Ju
tatum Lowniam Ips J. Joannes Czernicki cum Jõe Stefano Ewl
wski se se Judicialiter Componerunt et hunc Calculum provisio
bus a Summis supra expressis resolutis et adjudicatis jure ment
Jum Czernicki stante Pstone. Ejus Spectantibus biennalib
ficand Jocindendo Juramenta sibi Delaranda, tum Stalijs Stena
nebg Lundi Inter Jnfra resolvendas se se mutuo accordarunt, Provide
standum Eanum Compositioni Partimentarium Calculi Provisionum ac Stanion
Desolationis sive Riparationis Bonor Judm Condle Delanat pe
Tuum q Partibus hoc inpuncto Jmponit silentium. Quo vero ad
stat super Inseminationes hiemalis et de integro vernales per
Jum Czernicki in Bona Stentia Kobylanka Jmportatas Judm
condle ad revisionem Eanum Inseminationium cum Subditis
pisse Tunde ac Stlibus vicinis se se contulit, Qua Revisione Diligi
ter peracta Siquidem Deducitur p patum J. Joannem Czernicki
diliginis hiemalis Tudeos hiemales Quadringentos Quadraginta
quinque Siliginis estivales Sulcos estivales Septuaginta, Tritici
Sulcos hiemales Octuaginta sex, Hordei Sulcos hiemales Trecentos Se
ptuaginta Quinque, Avenæ Sulcos estivales Septuaginta sex, Avenæ
Sulcos estivales Octuaginta sex, Sisi Sulcos estivales quadragint
Millij Sulcos hiemalis Viginti Quatuor, Panionis Sulcos hiemalis
Viginti super inseminasse et de integro superaseras Inseminationis
Vernales propio Semine Jmportasse, Jam ea in Investigatione Subditorum
Quam antea Visione Status Eorundem Bononum Kobylanka per
Pni Jmalem Provisorem Albertum Wieczorek authum et juratum com
Stalis Castrens Slocens Ita Acta Posznanie Feste Sancta Mazarethe Vi
ginis et Martinis in Anno 1758 recognita patet. Provinde Liberam Collati
et Juris Cessionem in Personam dui recognoscendæ citra Provisionis Jn Pos
tionem Calculi de Proventibus inter Partes judicialiter Composita et supra Stan

Collectionem Eidē Jnoso Czernicki supraserv. Quarum super Jnseminationum permittit, Quam J. Adamus Strzeszewski iisdem Easq bonificare teneatur non prædict sub rigore pœnæ Banitionis in Casu libere collectionis denegationis vna manifestationem in Cro Sloceñ faciendam publicandq Jnventaria autem nempe Bovis tres Laboratiles Vacas tres pueltesnes Equam unam et Equm unum Suis pueltesnis tres Porcum unam Porcellos tres anseres sex anates Lxta tegnē Gallinas septem tantum modo exinvestigatione subditorum seorsim facta in Fundo Equs Bonorum Kobylanska ~~post Zala olim Jnoso~~ Exlapse deducitur Vacam vero unam ex defectibus suis ut patet ex omissa investigatione subditor exhalatam Equam unam et Equm unum pergendum malevolum hominem Zusto ablatos J. J. Czernicki Jnvestigatos et non inventos Denig Equam unam Zatis olim Jnosi Seni Strzeszewski denticta Exhalatam morbo leproso Jnfectam non posse J. Adamum Strzeszewski pro exhalatis Equa et Vacca ac justo ablatis Equis recompensam pretendens sententiat, Omissa vero Jnventania supra de numero specificata Jpsi Joanni Czernicki in instante eal rudere censet. Quoniam extradirit et in dispositionem J. Adami Strzeszewski simul cum aliis nobilibus supraservorum olim Jnosi Seni Strzeszewski et Susannæ de Jezewska Crigum minorem vero Parentum proprijs in Visione autha per Mtem Dni Jnatum Swidum Albertum Wierzowski coram actis babenses Sloceñ Fra Festa postridie Festi S. Margarethæ Virginis Anno 1758 recognita specificatis retinuit, Proinde in Juncto extraditionis Jnventariorum et rerum nobilium liber J. Czernicki pronuntiatur. Ad extremum revolvendo pretensionem Jnosi Czernicki intuitu salis Districtualis Bona Eal Kobylanska Zata afficientis et pro Anno primo pretenso in Cippa Salinarum Ploc. sive in Thesauro Regni detenti et toto Stui Sloceñ non extradeti Eundq Jnosum Czernicki ob tantæ Sessionis Ejus ~~occasionem~~ debiti semi Dianum Zonnat Conciernere debere sententiat Deinde quo spectat Jnditionem J. Sauli Wilewski ad Successionem minorennes olim Jnosi Seni Strzeszewski et Susannæ Jezewska Crigum respectu Jmentorū Ejusd olim JJ Strzeszewskim minorennium Parentibus accommodatorū compertum id J. Saulus Wilewski quantum et quod Correcto qualis seminis et cujus ~~Gtij~~ pro illo Tempore Gtij totes dictis olim JJ Strzeszewskim accommodavenit eig in instanti et adhuc Mihi ad Notificand. signid. J. Saulus Wilewski Juramentum Sui super accommodatus sequitur injunctum Jpsam revisted et a dua pretensione recedit Proinde libris bonis JJ Strzeszewskis minorennes intuitu Jmissorū pronuntiat Decreto Presentis Vigore

Mathias Bagienski Comes Trn Lowicz mpp

807

Officium Praesens Cren. Capitl. Plocen. ad oblationem Gsi Adami Ar-
szewski Decretum Condescensoriale infrascriptum in Bonis in ferius pro-
minandae inter Partes Introcontentas per Officium Trre Zawskrzen.
Camerariatus expedit manuq eius propria subscriptum repro-
ducentis ad Acticandum Actisq Praesen. ingrossandae suscepit inter
sequens (inseratur) Originale Ejusdem Decreti Circa Acta est
relictum.

In Castro Plocensi in Terminis Querelarum Causarumq Officij Ju-
dicijs ac Causarum Exemptionum una cum Continuatione Anteri-
orum Causarum in diem hodiernam Incidentibus Feria Secunda post
Festum Visitationis G.V. Mariae proxima Anno Dni 1760.

113 Ims. 808

Actum in Fundo Bonorum Zgagowo Sorteq dicta Ko
ziebrodzkiej zna Successorum ol Gsd Apoloniae
de Koziebrodzkie G. Antonij Osiecki Consortis hae
reditaria Sabbatho post Fnd Visitationis Glo
riosissimae Virginis Mariae proximo, Anno
Domini 1760.

Coram Gnoso Adamo Miłodrowski Burgrabio
Castrensi Plocensi in praesentia Gnosorum Jose
phi Smiechowski, et Josephi Dzirsanowski
necnon Mnlis Rmi Gnlis Providi Mathaei Szymań
ski de Villa Zawidz authci et jurati actum praesens
acclamantis. Quiquidem Gnosus Burgrabius Ca
strensis Plocensis Insistendo Legibus Rmi de pagenda
Executionibus Sancitis, parendoq muneri Offi
cij sui Burgrabialis, necnon additioni sui a
Mfco Alberto in Mochowo Zołtowski Judice
Castrensi Plocensi habitae, ex requisitione offsa
Mfcae Mariannae de Jozewskie Relictae ot
Mfci Jacobi Zerawski Princeps Pltus Plos
Consortis Viduae Actricis, ad Bona in actu
contenta cum suprascriptis Mnlibus ac
Mnlis condescendit, Jurisdictionem offsam
praeposita prius pace et Securitate publica
fundavit, ac post Partes ad sui Comparitio
nem praedicto Mnli acclamare injunxit
Quae in Trnis Comparens plr G. Paulus
Sutkowski a Parte Actorea Destinatus

465

809

destinatus Plenipotens, reproduxit Condemna-
tiones binas, et quidem primam in Lie pro in Termi-
nis Communibus Trib. Feria Tertia post Dn.
Exaudi pro Xa anno praesenti ex Instantia Supra-
scriptae Mtae Zorawska Pincernissae Plocensis
Super DD. Joanne, Alexandro, altero Joanne Ma-
ritio Melchiore, Marianna Virgine Innupta
Oziechie, Cittis ratione ~~ratione~~ Summarum binarum
Unius Septingentorum Triginta Quinque Tynphorum
alterius Mille Quingentorum Septuaginta Quinque
Tynphorum Polonicorum in unam Summam efficientis
Duorum Millium Trecentorum Decem Tynphorum
necnon poenae Luitae Septem Marcarum polonicarum
ac Secretariorum poenarum Tam pro Contra-
tione Dti Judicij Trib. Plocensis in Lie pro lata
quod in Sublationem Condemnationis circa
Mationem Inscriptionis Fa 6ta in Crastino Fe-
sti Nattis S. Joannis Baptae 1756 Anno
obtentae et publicatae ratione praemissarum
Summarum ac poenae triplicis quatuordecim
Marcarum polonicarum obtentae et publicatae non solu-
nis, alteram quoque Condemnationem Illius in
Lie pro in Judicijs Trib. unacoeque actu et
anno praesenti ex Instantia ejusdem M. Zorawska
actricis ratione non Lessionis Turris et Tripli-
cis poenae Quatuordecim marcarum Polonicarum Dto Trib.
Lie pro adjudicatarum non Solutionis Sup. E. Alexan-
dra de Leszczynskie Relicta olim E. Alberti Ma-
Machczynski Conte Vidua in Lucro ulterius

Subsecuta
obtenta

Subsecutam et publicatam vigore quarum Con
demnationum Id Plenipotens petiit Executio
nem de Bonis Partis Cittae p offrnd pens fie
ri et pagi, cujus affectationi Offrnd pens utili
citae annuendo, ad Traditionem et Exdivi
sionem Sortis uti post processum Sufficienter
pductum, ac re judicata condescendit. Cujus
Traditionis Tenor Sequit ejusmodi: Primo
Wydzielasie dla WJeymci Pani Czesni
kowij Stolnicij Prawitij Paweł Krawczijk
z Żoną ma Syna Franciszka, Corkę Marij
annę małe dzieci, ma parę wołow załoznych
swego bydła ma parę wołow krow trzij wo
lą sieie, ma chałupę starą w węgieł budowa
na Izba, sień vsłupij komorka z dijlow
w Sieni, ma Stodołę, szopę robi w każdij
tydzień dni trzij, Kobieta dni pięć, mie
szka przy tym chłopie Jozef z Żoną O
ciec y Matka tegoż Pawła także Kacper Pa
wbek Syn Jozwa żadnej powinnosci nie
robią Dworowi, do possessij WJeymci Pani
Czesnikowij odtąd należijc będą. Item
podaie się pracowitij Tomasz bez Żonij,
Dorota Siostra tegoż Tomasza, ma Marij
annę y Ewę Corkę małe, chłop robi trzij
dni, Kobieta dni pięć, ma konia iednego
Załoznego niem Panu robi, drugiego swego #
krow trzij, ma drugą Siostrę przij Sobie
drugim także robi Panu za czwartij dzień opuszczonij

811

Maryanne, ma chałupę w węgieł budowaną
w sień wdyle sprzechniałą ma studnię
Szopow dwie rolę y ogrod Sieie. w Polu
o zimnym wydzielasie dla WJPani Cze
snikowy Zagonow trzydziesci trzy wszerz
wzdłuż staij dziewięcioro, miedzy miedzą
WJPa Pisarza Grodzkiego Płockiego z iedney
a Jchmc PP. Osieckich z drugiey z drugiey
strony, Zyto y owies na tych rolach WJP. Pi
sarz Siał, w tym roku te zboża w Pisarz zbie
rze, na pięciorgu staij, a tego dziewięć staij
cztery z dawnosci zaległego. Pole Jare
w tym polu wydziela sie ułoka wszerz Jary
dziesięć, wzdłuż staij dziewięć, a że y na tey
ułoce WPisarz Grodzki Płocki Jarkę y o
wies Siał, więc wolne zebranie y tego zboża
WPisarzowi przez Urząd teraznieyszy re
serwat, y w obudwoch polach grunta bez
zasiewow podaią sie. Pole Ugorowe pod
Biel. wydziela sie ułoka Zagonow Sześć
dziesiąt dwa, staij trzie wszytek ugor nie
podorany, łąki przeciwko wydzielonym ro
lom ile sie gdzie znaydą do WJPani Cze
snikowy należeć będą. Także łąki Grądy
nazwane prosto ułoki w ugorze wydzielone
do W Czesnikowy należą* Item Sadzawka
na części Koziebrodzczyzna nazwaney przy
budynku WJP. Pisarza Grodzkiego będąca

* Item Jarych trzy za siedliskiem Pawłowym staij
czworo inter metas WPisarza y chłopskich rol.

według działów in anno 1745 przez Komor-
nika między Sukcessorami niegdy WPa
Koziebrodzkiego uczynionych wydzielona
ad commodum WJPani Czesnikowy
wydzielasię. Także dla pomieszkania y wygo-
dy gospodarskiey podaie się WJeymci Pani
Czesnikowy Siedlisko z budynkami praco-
witego niegdy Pawła Cywinskiego ze wszy-
tkim iak się ad praesens znayduie, na którym
stoi chałupa, w niey Izba w węgieł
a Sień z komorką w dyle, cała z pruchnia-
ła, Stodoła o dwoch klepiskach na puł
trzecia Sążnia, wszerz ieden tylko w niey
Sąmsiek lepszy, ci cała odarta, spruchnia-
ła, w niey wrot troie, u dwoyga Kuny żela-
zne, Spichlerek w cztery słupy, drzwi na
biegunie Szopa na Sążni dziewięć wzdłuż
w niey drzwi pięcioro stara zła, spruchnia-
ła podworko nieogrodzone, ogrod w pięć
Jarych od łogiem leży, nieogrodzony, Zu-
dziesz wole do tey chałupy pomienione-
go Pawła Cywinskiego od łogiem leżące,
na których w niektórych mieyscach chło-
pi pozasiewali, każdy co siał, zebrać ma,
bez zasiewow te grunta podaią się dla W
Jeymci Pani Czesnikowy Płockiey. Straż

pogłowne y inne daniny według dawnego zwy-
czaiu chłopi przez teraznieyszą Tradycyą po-
dani W. Jeymci Pani Czesnikowy płacić y da-
wać powinni, pastwiska wolne bydź maią
w lassach wolny wrąb tak dla chłopów wła-
dowanych iako y W. Jeymci Czesnikowy in
commodum fundi ex divisi naznaczaią
postquam Conscriptionem Inventarij Offi-
presens Burgrabiale Suprascriptos Subditos, a-
gros ac aedificia Mtfae Pincernissae in summa
Superius expressa provisionis ac processu per-
ducto tradidit in actualem possessionem
actricem introduxit, intromisit pacificam possessio-
nem voce Mtis in actu expressi praefixit
assignavit usq ad exolutionem Summae
Duorum Millium Trecentorum Decem Tympha-
polon. provisionis poenarum Lucitarum tam Dtis
adjudicatarum, quam Seorsivarum pro contraven-
tione ac insublationem processus pro-
ducti provenientium praefigit assignat praecen-
tis Dti Executorialis robore.

Adamus Miłodrowski Burgrabius Castrensis
plocensis mppa.

AGAD

Officium Praesens Crenz Capit. Plocen. ad oblationem Mori Thomae Petrikowski traditionem Infrascriptam in Fundo Bonor. Zgagowo per Officium Burgrabiale Crenz Plocen. expedit manuq. P. Burgrabij Subscriptam reproducen. ad acticandae actisq. Praesen. Ingrossandae suscepit tenore sequenti Inserat. Originale ejusdem Traditionis circa Acta relictum

In Castro Plocen. Idq. Subcelebratione Judaeorum Sabbatho pt. Fm. Scapularis Beatissimae V. Mariae proximo Anno Domini Millesimo Septingentesimo Sexagesimo.

Traditio Bro Zga
gowo. in rem Insp.
Zorawska
Lewiens.

815

114 Actum in Fundo Bonorum Rosciszewo Feria Secunda post Festum Visitationis Gloriosissimae Virginis Mariae proxima Anno Domini Millesimo Septingentesimo Sexagesimo Coram MM Francisco Ignatio in Borowice Rosciszewski Judice Alberto in Bonisław Ubysz Subjudice Terrestribus Plocen.

In Praesentia MM GG ac Nobilium Alberti Jezewski Dapiferi Plocen. Josephi Jezewski Capitani Regiminis Equestris Clavae minoris Rni Dominici Pszczołkowski Venatoris Smolensciae Antonij Kozłowski Stanislaj Zdzięnicki Josephi Dziwanowski Antonij Zdroiewski Josephi Borowski Josephi Zaleski Laurentij Niedroski Joannis Czermienski Benedicti Bromierski aliorumque plurimorum Nobilium ad Actum praesentem congregatorum nec non Mtis Rni Glis Providi Josephi Brzozowicz de Rosciszewo Authentici et Jurati ad Actum praesentem Acclamandum assumpti et eundem acclamantis

Judicium Suprascriptae Terrae Plocen. Judicatus et Subjudicatus vi Decreti Judicij Sui Feria 3tia post Dominicam Exaudi Anno praesentem in Siepre inter protunc relictam olim Mgci Petri Jezewski Exercituum Rni Majoris de Płyskowskie nunc voti Subalterni Mfici Josephi Kozłowski Notarij Terrae Plocen. Consortem Actricem ab una et Mficos Catharinam de Rosciszewskie Relictam olim Mgci Josephi Jezewski Dapiferi Plocen. Viduam Matrem ac Benedictum Regiminis equestris Clavae minoris Rni Capitanum filium Jezewskie Actos parte ab altera prolati essentiae Sequentis Quoniam Causa praesens ex terminis de Obiecta expulsione Suo in Judicio promovet Dilatioque iam semel in Causa hac in anteactis Judicijs Suis M Elisabethae de Płyskowskie Jezewska concessa esse apparet proinde Amputata Dilatione majoris per M Benedictum Jezewski Regiminis equestris Clavae minoris Rni Capitanum Comparentem indebite uti personalitatem non requirenti

affectata

affectata partibus in negotio principali experimen-
dat in Experimento Satisfaciat M. Elisabeth
Plyskowskie Jezewska Relicta Consors Vidua De-
tioni majoris ad quam se in Ante Actis Judicijs Sa-
receperat idq in Instanti Satisfecit. Tandem ul-
rius Causam prosequi jubet in prosecutione
vero Trnos Partium Actoreae pro approbatione
transactionum ut pote Inscriptionis debitoreae ac
advitalitatis ab olim M. Petro Jezeski Marito habi-
ac in eorundem reinductionis in Bona infrascripta
si violenter expulsa Citatae vero nempe Relicta
olim M. Josephi Jezeski Dapiferi Plocen. Consortis
viduae pro Cassatione earundem Suum ad Judicium
institutae Suspensa legalitate earundem Necessa-
riam esse Condescensionem in Fundum Bonorum
Rosciszewo et aliorum eo pertinentium Judicij Sui una
cum Gsis Camerarijs Trnibus Plocen. unius Duorum
absentia non obstante conducendam in et pro 7 edi-
pt 7 Visitationis Gloriosissimae Virginis Mariae
in anno praesenti adinvenit Quod Judicium Seu
unus M. Judex Trnus una cum 43 Camerarijs Su-
ve uno Camerario Trni Plocen. mutuo Partium
Sumptu Condescensurus adsit Ante omnia Compo-
tationem quorumvis Documentorum per Partes Seu per
quem competierit praestandam demandabit Legalitatem
transactionum cognoscet et resolvet de Obiecta par-
tis actoreae de Bonis expulsione Seu interturbata pro-
sessione dimissioneque vel non Bonorum Actuali tum de
Violentijs Damnis ac Injurijs praerijs etiam si opus
fuerit expediendam Inquisitionibus inquiret et investi-
gabit Bona pro re cujus interesset deoccupari faci-
Poenas Super quo et si juste provenerit irrogabit Ju-
ramenta ubi necesse fuerit excipiet et Partes utrum
in omnibus et singulis praetensionibus modo quovis ad Se
habitis et usurpatis nil intactum et irresolutum relinquen-
do finaliter per Exigentia Legis Justitiae Documentorum

et

et terminandas litium, partes decidet. dijudicabit, et moderabit, cuius [illegible] Decreto eos, et desperentium pro termino Rodierno in acto contento condescendit Jurisdictionem suam voce tubæ Supresenjati Judicio Suo adstantis p[ro] stamato fundavit, prisas Securitate publica officiosis actibus exequi, partes ad suis petitionem sibi ac clienare demandavit, eisdem terminum sibi ac clienare demandavit eisdem terminum parere, et quisq[ue] actorea M[agnifi]ca Josepho Hertowski Notario Terr. Plocen. et Elisabetha de Plyskowskie Konieczna M[agnifi]ca Petri Jezewsky Baptisteriq[ue] Plocen. Majoris filia Curatum Reg. Clavel minoris edit ad persecuti Judicem conjugibus p[ro] Antonium Hertowski inscripta Plenipotentem M[agnifi]ca Catharina de Roscisbodzkie Relicta Stum M[agnifi]ca Josephi Jezewsky Baptisteri Plocen. Consorte vidua matre et Benedicto Reginaldi Equestris Clavel minoris Reg. Capitano filio Jezewskie tutrix et actoribus p[ro] eand[em] M[agnifi]ca Filium suo et M[agnifi]ca Matris sue gine petit Judicium Controversijs partium exandatis teneri partem actoream producere sufficientem ostensi potentiam a M[agnifi]ca de Plyskowskie Hertowska protanipsa Terr. Plocen. in substantiam esset Jandem loco p[ro]ducens sufficientiorem procuratorij petitis Stente M[agnifi]co Josepho Hertowski Notario Terr. Plocen. meliorante, Comparitorem suo et M[agnifi]ca Elisabethae de Plyskowskie Consortis suae gine petitis proinde sufficienti Comparitore adinventa Partibus experiri mandat in Experimento ulterius actis earund[em] Partium Controversijs in Judicium sum introductis exanditis. Hoc est Judicium Consistoriale attentis manifestationes Actorea Terrarum Actis Castren. Plocen. Feria 4ta in Crastino Festi Nativitatis Sancti Joannis Baptistae anno labentis per M[agnifi]cum Antonium Stawecky vigore Plenipotentiae gine M[agnifi]ca Catharinae de Roscisbodzkie Baptisteri Plocen. Matris et Benedicti Capitanei Reginaldi Equestris Clavel minoris Terr. filij de Jure subsistentia Decreti supra de actu expressi quoppens actu actitat facta, tum et Relatione in Actis ad Judicia Tribunalitia Reg. Petitorium

pro

470

819

pro relevatione ejusd. Decreti termini Coram his Actis Castren. Plocen. feria 6ta ante Festum Sanctorum Petri et Pauli Apostolorum pro Tenuta per mtem Rni Gtem Josephum Brzozowicz recognita suo coram Judicio per mm Jezdzkie repositis alterioren Decreti pdem executionem sistentibus Causam pdem cum toto ipsius effectu ac Partibus ipsis utrisq. ad Judicia Tribunalitia Rni Petricovien. remisit remittitq. pdem judicandam Conservando Partibus eisd. in utrisq. Actoratibus comparendi Peremptorium Decreti pdem Vigore

Franciscus Ignatius Roszczewsky Judex Trib. Pa. Pres. Plocen. mpp

Albertus Vbysz Subjudex Tris Plocen. mpp

Officium pdem Castren. Capitl. Plocen. ad oblationem G. Antonij Slawecki Decretum Infrascriptum Remissionis Fundo Br. Roszczewo ad Judicia Tribunalitia Rni Petricovien. Deut. inter Partes introcententes p Judicium Trre Plo Judicatus et Subjudicatus prolatum manibus Eorundem Judicum Subscriptum reproducendum ad actiandum actisq. pdem Ingrossandum cepit in Tenore sequenti (inserat) originale Ejusd. Decreti Remissionis circa acta est relictum

In Cro Plocen. Feria secunda pridie F. S. Mariae Magdalenae Anno Dni 1760

13 Actum in fundo Bonorum Wylazlowo Dig in Dermino Descensionis Partibus determinato Hora quarta post festum Visitationis Bti ossisima Virginis Mariae proxime Anno Domini Millesimo Septingentesimo Sexagesimo Ingrossatum Sub Stabilimento Jacobi Antonowski Jacobi Szarszewski, Francisci Brzinski, Ctis Actis Ani Indict Provide Jacobi Leski de Bonis Dlotowo authentici et ibrati ad Actum praemandum assumpti et eundem audiendum.

Judicium sonde Dlotowo Zawskrzen Camerariatus virtute Decreti Judicij Dni Zawskrzenski in Scriptis in Actis communibus Actibus fra Feda proxime festum Sancti Lucae Evangelistae in Anno proxime praeterito 1759 inter Dnosum Joannem Slotwinski Actorem ex Parte una et Dnosum Antonium Rosnowski ac alios Reos et Actores parte altera lati: Quum ediante sondeclarensio Judicij ejusdem Dni Zawskrzenski unius aut duor absentia non obstante sexcimpediente adquo ex quib Judicijs Dnus Matthias Bagienski Camerarij Dni Zawskrzenski in fundum praesentem Bonor Wylazlowo capitaneatus tempore ut in Tabulis ademptionis agror per Dnos Actores inquireret, investigaret, probasq eduendis Inquisitionib Satisfactionem omnimodam Sententiae in juriata demandaret, ponasq pro qualitate demeriti sup quo interesset extenderet, et Causam pro quesito et ejus nihil interesse et irresolutum relinquendo finaliter juxta Dnos utriusq Partis decideret et moderare[t] cum rigore poenae banitionis super Parte contravenientes ingrossando Scriptum est, Existente Dno Slotwinski Parte Originaliter agentis assata tempestive parte altera ad Bonor in Actu specificata sondescendit, quod dictio nem suam Actibus Judicijs unquam vocem Actis adstare pro mulgatae fundavit, et Partes audiendas petit, Quibus declamatis et quidem Dno Joanne Slotwinski Actore et Acto suo et Dno Michaelis et Marianna Virginis innupta Slotwinskich Filij et Actrice suos cum Dna Barbara Wylazlowna procreatos nne pter, Dna Marianna Lamparska antea Dni Slotwinski Matre familias tum Dni Gregorio et Nicolao Familiis agrestib Acto et Actorib per eundem Dnum Slotwinski Dnam eor, Nobli Josepho Domagalski Acto et Actore pter, Dno Antonio Rosnowski Acto et Actore suo et Dni Antonij Casimiri Joannis Alberti et Nomine Rosnowskich Actorum suos Actos et Actores nne pter, Illustris Adamus Comes Mathias Mniszewski Praepositus in Dlotowo et Nicolaus Judicens pter, Comparentib et Scitum Judiciter controvertentib quibus Controversijs inductis et auditis Quoniam Partes respectu ademptionis agrorum et aquae praetionis

pratorum inter se lutantur et eo intuitu condescens
nem ad fundum presens Bonor. prinvestigatione ac
ptionis vel non ac aliarum Circumstantiarum
abinvicem proscutis exportarunt, Proinde Judicium
presens sonete acungendo se Executioni portentor
Decreti postpatc hujus initit. actus condescensionis
ad revisionem appor. et Pratorum cum subditis hujus
fundi ac Nobis Vicinis se se contulit, qua revisione
considerate expedita, licet quidem ex Appositione Sub
torum et Nobiu Vicinor. patet Enorium Antonium Rozu
zewski Pata in quinque Lois primo in horto seu area
antiquitus Plebanska vocitata, altero pos. Villam
Wystartowo iacent. in Sorte dicta Kotatkowizna, tertio
quarto et quinto in Lois noncupatis Mlynska Oppo
nica et Dzp circa Alvium Dziadowka vocitatum
totaliter occupasse, cum tamen de proprietate eorun
dem pratorum ac ademptione eorum sufficienter ju
dicium informari nequit, proinde in ordine suffici
entioris informationis pro banda proprietatis et ac
ptionis prefator. Pator. Eum et in huiusce violentiar
damnor. ac aliarum Circumstantiarum per Partes
sibi abinvicem terminis suis objectarum necessario
esse inquisitionem per utrasq; Partes in Actoratibus suis
et reatibus educendam censet, ita inventa et deducta
Partibus ipsem ad pronuntiandam super incorrupte
non Testium juramenta rotham constituit Dus Joannes
Alvinski Originalis Actor et Citta. suo et aliorum Acto
rum et Citor. nomine constituit quoq; Dus Antonius Ro
suzewski Citus simil et Actor suo et aliorum Cita
torum et Actorum nomine inducant Testes et
suas inquisitiones tam in Actoratibus qu reat
bus educant, induxerunt et eduxerunt, post qua
eductas Judicium ad Lectionem earundem acces
sit, quibus lecta et matura discussis Documentis qua
per Dum Joannem Alvinski repositis consideratis
que merito deducit Dum Antonium Rosiszewski Pata
in quinque Lois nempe area antiquitus Plebanska vo
cata, tum in Sorte dicta Kotatkowizna per olim Dum An
tonium Wystartowski Eorum Alvinskich mi
norennium Avum ab olim Enoso Joanne Wstrzymie
ski Castrens Poznan tenta Sexta ante Festum
Nativitatis Sancti Joannis Baptistæ in Anno
1736

1736 jure hereditario quæsita in Bonis prius Wylazow-
iacen. ac in alijs tribus locis Mynska, Orodnica et
Dąb una cum Stavium Dziadowka vocatum sita et iacen.
ad Inson Potzinskie Actores tam virtute Exdivisionis
perpetuæ inter olim Inson Joannem Quinidatoris Inoj
Kosupewski Parentem, Antonium et Beliciannm Wy-
lazlowskie Fratres inter se germanos Borow seu Bor-
um in Wylazlowo situs Hæredes die decima sexta
Maij in Anno 1722 sub Authentike amicor sibi con-
sanguineor initæ et Actis Officij Zawstrzenz in Szczu-
tena 2da intra octavas Festi Sacratissimi Corporis
Christi Dñi eodem Anno per Partes exdividentes robo-
ratæ, qua Donationis titulo et integra sibi divisione
cessa per olim Inson Felicianum Wylazlowski in
Personam Inoñ Antonij Wylazlowski supra scend Inson
Potwinskich Qui suo vero Fratri germani eodem
Actu et Anno, quo roboratio Exdivisionis recognita
tum ac re suprascripta resignationis per Inson Joan-
nem Wstrzymski in personam totius dicti Inoñ Anto-
nij Wylazlowski super Sortem dictam Kozlakowizna
quæ ritte spectantia trinas Sortes eorundem prato-
in fundamento suprascript Documentor Inson Potzin-
skie concernentes circa prata Inoñ Antonij Kosupe-
wski Sortium Janowizna et Romaszowizna prope
Fluvium Dziadowka sese protendentia vi et vio-
lenter sibi appropriasse, fœnum per tres annos
ex prato Plebanska et Kozlakowizna iam autem
ex Prato circa Fluvium suprascriptum Dziadowka con-
sistentia per uno Anno confalcastrare et colligere
subditis suis demandasse, sibiq aplicasse, Inson
Joannem Potzinski Actorem in prato Kozlakowizna
et Plebanska quo pro prijs sese opponentem cum
bombarda Longiori et framea associatis sibi Fratri
suis nempe Inoñs Antonio Casimiro Joanne et Tho-
ma Kosupewskie binis vicibus invasisse, oppressisse,
in duellum provocasse, lesisse, diffamasse, et bom-
barda Longiori in pectus P. Potzinski tacta viden-
ti periculum vitæ suæ eo momento vi jacua sese
movente et manus composidas vi telum elevanti
explodere conatse, qua gestatione sua tum in Inson
Helena de Madowskie Consorte sua et Marianna Lat
winska Virginis Inoñ Antonis Fratris ab eodem impetu
et malebolo contacta suo vix sese sustinuisse, per
Inson vero Fratres ejus supervenientes Actores lapi-
dibus & framea in dorsum et gennam sæpe dicti per
cussisse, vertra quoq vice per Inson Antonium et
Casimirum Kosupewskie Fratres ejus natu majores cum

eundem actorem in campo circa laborantes subdi-
tos suos adistantem cum bombarda et baculis in-va-
sisse in duellum provocasse baluminasse Nec-
non Joannem Domagalski Joannis Stotwinski domini
stratorem primo in hortophorio eorum Equum Do-
mini sui ad forestam abactam ~~Apprehen~~ reqvi-
tem apprehisse, conbaculasse, secundo in pun-
tempore in via libera praventum pro Caprina
arreptum baculis conculcasse, Laboriosam Do-
rotheam ancillam ~~sua~~ dicte Joannis Stotwinski in-
servientem flagris castigasse, aliasq; violentias
in quisitionibus deductas tam per Parentem qm
Filios perecisse, Damna in frumentis et pratis
Inventarijs suis ~~damnasse~~ intulisse, gregem Bo-
vum sub via stricta inter segetes hyemales pa-
rente non circumsepta expellere et compellere con-
sulto Villatori suo demandasse, perinde Damna
Vicino suo causasse, et in vicinitate cum Joanne
Stotwinski inquiete permansisse, prout de qui-
cium pro premissis deductis cum Joanne Antoni
um Parentem qm Joannem Antonium et Jesimirum
Filios ejus Rosupeusibie nonnullos Parentes sui
mandata exequentes verum et proprio ~~dicto~~ et motu
Stotwinski actorumos ejus opprimentes pueros
advinentes decernitur quatenus eluendo hos tres p
gresus Burrum Castri Locensis et quidem Pare
licet si majores promeruerit judicium admittere
condescendendo in et pro pena tertia in festivo
Septi Nativitatis Beatissimae Virginis Mariae Anno
pens proxime venturo ingrediat ejusq; sessionem
per spatium quatuor Septimanarum sine interm
sine continuet et expleat. nec non in expensis de
ri ponam quadruplicem quatuordecim Marcarum
Polonicalium Joannis Stotwinski judicio vero suo pe
dium in instanti solvat sub pena banni Regis Cra
ca manifestationis ~~et~~ tam in casu non sesistendi
ris qm non solutionis marcarum qm expensarum de
Stotwinski adjudicatis distinctim eorum officio est
Castrum Locense dandas publicandas Actis Citij ven
sessionem ejus dem Burrum pena ~~damnata~~ Festa in Ca-
stello Sancti Michaelis Archangeli proxime
in Burro labenti venturo ingrediant ejusque
sessionem peremptoriam Septimanam integram sont
quent

contrauenit et expleant, nec non in egressu de Dani quisq
eorum ex persona sui pecoris Simplicem quatuordecim
Marcas Polonicales Parti nempe Dñō Stotwinski judicio
vero suo vtriq per medium ministrante solvant seu
Dñus Antonius Rosupowski Parens intercedendo
fratrios suos solvat et de cetero nemo Dominis eorundem
fratrios suos dirigat, sub decem mā pena banitionis si
eq manifestis
Item in casu non adauctionis de cetero nemo Dominis
ejus non persolutionis marcarū ex interesse fratrios
solvi demandatis distinctim coram eorundem officio et
Actis Capitaneis Plocensi faciendae publicare, nihil omi
nus injungit Judicium quatenus idem Dñus Antonius Ro
supowski de prato supra explicato per se violenter ade
pto ministrante condescendat, confestim restituere et amplius
non occupare, et possessioni Dñi Stotwinski non prope
diat sub pena banitionis in primis et proximis
judicijs Ordinariis Terrestribus celebrandis in
casu contrauentionis publicanda. Dñus quoq Stot
winski damnum in fano ex prato supra resolutis per
Dñum Rosupowski per vim sibi appropriato et quem
ex tribus fœnis diuersum Driadowka iacentibus pro uno
anno iam autem ex plebanska et Kolakowska die vocitatis pro binis annis causatum tum et alia damna in
aliis pratis et frumentis taxam vulnerum sibi
inflictorum valorem q suis fructiferę per Dñum Rosu
powski instrumenta propria Dñi Stotwinski et com
barda Longiori put in quisitione probatum est, inter
dicte comprobet quo Stanislaus Antonius Rosupowski
sua damna iuxta visiones suas Dñi et Dñi Josephus
Domagalec taxam vulnerum per Dñum Rosupowski
sibi inflictorum q in instanti et adhuc modo recenti
per Dñum Antonium Rosupowski nunc judicii
aliter declarate amicitia et in posterum observande
inter vicinos observari debite Cardine ab injunctis
juramentis tantum per recedit, Dñus quoq Rosu
powski nullas visiones suos damnos habere allegat
proinde non posse utroq reciproce respectu proinde
sorum juramenti evincendo ad quod Dñus Domagalec
sens pretendere sententiat Vobis idem Domagalec
injuria marcas pro vulneribus ipsi inflictis per Dñum
Antonium Rosupowski parentem ex interesse Actis
rum suorum judicialiter sine juramento satisfactis exinde
Dñus Rosupowski inculpati liberi hic in passu pronuntiant
Quo vero spectat pretensam per Dñum Antonium
Rosupowski arrestam et agrorum ademptionem
ad Dñum Stotwinski permissi juris formatam
judicium condescensoriale attento et considerato

825

supra citro Divisionis inter Fratres Bonorum Wy
Dowa heredes Documento sat Annos seniq posse
ore pacifica solidato per eosdem dividentes Fra
tres non reclamato metas antiquis et lapidibus
obrutis ~~ea~~ sut patet ex revisione eorundem ag
rum sortes et pesudas assignato per Inos Jum
Stozwinski vel antecessorem ejus Inos Antonium
Wyszkowski nihil quid piam sut omissa quo citio
ne deducat appropriatt. eandem Divisionem
sub authoritate amicor Partium dividentium
consanguineor interitam et subscriptam Actis Mu
Zawskrzen roboratam in perpetuum duraturam
ram roburq suum ac valorem habiturum Qe
sunt ac presens declarat. Inos Joannes Rosciszewski
incompetenter agere et non posse aliquomodo
adempto tunc dor agror et arearum germa
aut pretendere sententiat. ad tutemdum quem
Inos Rosciszewski pregem ovium suor visi inte
Segetes se se protendentes evitando damna
in frumentis Vicino suo illata et inferenda
impedire Civilateri suo interdicat Judicium in
hibet sub pena banitionis in rotulis et proxima
judicijs Actibus Zawskrzen in Exemplo celebran
in casu contraventionis publicanda Quo speciat
judicionem Illustris Almodum Rendi Matthie Mas
sewski Praepositi Curati in Dzierzowo et Nicko ad Inos
Joannem Stozwinski et Antonium Rosciszewski re
spectu ademptionis arearum et proventor ad Eccle
siam Dzierzowien spectans in Bonis presens Wyla
dzkowo iacentium habitam quando quidem pedes
non modo ex investigatione Subditos verum et pro
pria ovis Confessione Inos Stozwinski et Rosci
wski Documentoq ex divisionis perpetuae inter
supra citos Inos Joannem Antonium ex Bebi
num Wyszkowskie Fratres interse germanos m. Ap
no 1722 die decima Sexta maij hic in Wyszkowo
constituta et Actis Nobis Zawskrzen in Exemplo
feriata intra Octavas Festi Sacratissimi Corpo
Christi Dni per Partes dividentes roborata sup
ucenter probatum est pesudas binas primam in
Campo Sub Nicko in Capientem a granitie Bono
rorum Nicko et protendentem per Strumen aque
ung ad Stuvium Dictum Dzierzkowka cum prato
tam circa Strumen qm Stuvium iacent in metis
suis antiquitus obsignatis, item alteram pesudam
in altero Campo Sub Dzierzowo incapientem a granitie

a granitie Nicensi et prozend inter ad Villam Wyla
stowo, deinde post Villam Wylazlowo ad Rivulum Di
ctum Dziatdowka sese prozendentem inter metas
Prön Joannis Slotwinski ex una et Dñi Antonij Ko
sciewski ex altera partibz consistentem, item semipe
rtes binas primam Michalowski alteram Janowy
Kuty sic denominatas Divisorio d. Do Antonio Wylaz
owski Prön Slotwinskich minorennium avo cessi et pro data
Ecclesie Nicensi seu D. Dotowiensi inter metas Prön Slotwin
skich et Kosciewskich iacenti cum prato et piscina in ci
pienti à via quae tendit penes Villam Wylazlowo et protem
dente ad alteram viam tendentem per Villam eiusdem
olim Do Antonio Wylazlowski testante Divisorio supra
de data et Anno specificato in fundamento antiquae
divisionis seu Commutationis cum Parocho D. Dotowiensi
et haeredes Sortes Suae in Wylazlowo ~~data~~ Constituta ~~esse~~
pro supradictis binis semipertibus applicata possessas et
commutatas Proinde Judicium tendit tam supradictas
binas semipertes per Advocatum Rendum Nicolaum
Praepositum Sariatum D. Dotowiensi sine quaestione possessas
quam easdem et semipertes binas pro altera Com
mutatas et sufficientes sine injuria Ecclesiae bonificatas
una cum prato post Viam tendentem per Villam Wylazlo
wo patis et lapidibus per Mtem Prön Praelatum Judicio pra
senti adstantem et mandato Judicij sui obsequiato ver
sus pertem commutatam Plebanska antiquitus vo
catam iacenti per Prön Kosciewski nullo juris tutulo
postposito Ecclesiae Nicensi sive D. Dotowiensi ~~Curatae~~. Reuto
ribus in perpetuum adjudicat, quantum attinet damni
in feno ex prato Ecclesiae tendente D. Dotowiensi de antiquo ut
supra explicatum est pertinente per Prön Kosciewskich ~~trebatur~~ sine consensu Praepositi cor
pal custrato et collecto sumptibz dictum Praelatum Nicen
Rendus Nicolaus quantum sibi damni in feno
collecto habere invenit adjacentis et Adultis Mis ad de
votionem ~~tantum~~ quo Eam ab injuncto juramento re
cedit et ~~fidem~~ praestare renitet proinde recompensa
tam damni sui non posse praetendere Judicium sen
tentiat. # per semibus Stadia tendente inter metas
Prön Slotwinski ex una et Plebanska Scpula ex
altera parte iacentes.

Mathias Bagscenski Camerarius Dñi Lauschnen

827 Officium praesens Crem. Capitan. Plocen. ad oblationem Joannis Słotwinski Decretum infrascrip. Condescensionale in Fundo Bonor. Wylazłowo inter Partes introcontentas per Judicium Terre Zanskiensis Cameranatus promulgatum manuq. Eius subscrip. reproducendum ad Actuandum actorq. praed. ingrossandum susceptum in Tenore sequenti /: inserto :/ Originale Eiusdem Decreti circa acta relictum.

In Castro Plocensi Feria Tertia in Crastino Festi Nativitatis Gloriosissimae Virginis Mariae Anno D. 1760.

Decretum Condescensionale in fundo Bonor. Wylazłowo inter Jo. Słotwinski Rosciszewski et Admissarius Condescensionalis Maciejewski ac alios Latum 1760

116 888

Actum in Civitate Plocensi Sacrae Regiae Maiestatis Pretorio ejusdem Sito Feria Secunda post Festum Divisionis Sanctorum Apostolorum proxima, Videlicet Vigesima Prima Mensis Julij anno Domini Millesimo Septingentesimo Sexagesimo.

In presentia Nobilium Thadei Dembowski Succameranda Palatinatus Plocensis Jacobi Lesnicki Camerarij Terrestris, Adami Miłodowski, Andreae Szczytowski, Pauli Zołtowski Nicolai Bagienski, Valentini Szczytowski Burgrabiorum Castri Plocensis, Mathaei Szczytowski Joannis Sołodzinski Thomae Rzanowski Francisci Zabinski, Josephi Szylinski, Sabinchi Brodzki, Alberti Grotkowski Stanislai Zadecki, Nicolai Graiewski Thomae Stanicki aliorumq Nobilium ad actum presentium vocatorum nec non Matthiae Filii Gnati Prowidi Antonij Cieski de Villa Unieiewo. Authentici et Jurati ad actum a quampluribus et cumq. acclamantis. Judicium presens Commissoriale Sacrae Regiae Majestatis Jn Prno. tam ex Limitatione Feria Secunda post Dominicam Exaudi anno Currenti Immediate praetenta in eadem Civitate Plocensi Pretorio anno Currenti, Inter Partes Infrascriptas nominandas hereditalesq. Bonorum Hostrogay Perillustris Martini Strachocki Canonici Cathedralis Plocensis ab una, et Stock Civitatis Plocensis S. R. M. sub tractu Commissionis post expeditos Ductus vigore Decreti Aspesonialis Sacrae Regiae Majestatis Subsecuta ad actaq. Castri Plocensis Feria quarta post Festa Solemnia Sacri Pentecosten anno presenti per oblatam porrecta, quam Literis Protestantialibus ex utraq. Parte sibi abinvicem ad praecenita Bona Stock Civitatis Sacrae Regiae Majestatis et Hostrogay, Illustrissimis ac Revdmis Hyeronimo Antonio in Sceptyce Sceptycki Episcopo Plocensi ad Bona Podolscye, ad predium Bonarecien Episcopatus Plocensi spectans, Capitulo autem Cathedrali Plocensi ad Bona Prepowo utraq. Collationem, tam in virtute decreti aspesonialis Sacrae Regiae Majestatis quam Rescripti eidem Sacrae Regiae Majestatis cujus Tenor Sequitur Talis Augustus Dei Gratia Rex Polonia Magnus Dux Lithuaniae Regia Prussia Mazovia Samogitiae Livoniae Volhynia Podoliae Podlachiae Livonie Smolenscia Severia Czerniechoviaq. Nec non Hereditarius Dux Saxoniae Princeps Elector Gnotis Thothue de Dembowa Sora Dembowski Succameario Francisco Rozinscuski Judici Terrestri, Adalberto Zołtowski Judici Castrens, Antonio Bagienski Notario, Lucae

Malewski

Maleuski Legenti et Clementi Korlouski Vicerregenti Castri Plocen
fideliter nobis dilectis gratiam Nostram Regiam Inori fideliter Nobis
dilecti; Interceperat Decretum Judiciorum Nostrorum Appellationalium
inter Inorum Instigatorem, Actorem ejusq Delatorem Venerabilem Mar
tinum Strachwitz Canonicum Cathedralem Plocen et Culmen villa Ko
strzay Possessorem et Subditos Villae ejusdem ab una atq spectabilem
ac Famatos Proconsulem Consules Advocatum Scabinos totumq
Magistratum et Communitatem Civitatis Nostrae Plocen parte ab
altera mutuos Citatos et Actores, sub actu Varsaviae Sabbatho pro
Festo Divisionis Sanctorum Apostolorum Dei videlicet Decima
Quinta Mensis Julij anno elapso 1758uo ex Controversijs Par
tium Latum atq Latione Limitum et Differentiarum inter fundos
predicta Villae Kostrzay Canonicalis, et fundos ac prata Jaszczowo
nuncupatos cum attinentijs Civitatis Nostrae Plocen Intercedentium
tum variarum violentiarum mutuo et abinvicem per Suprascriptas
Partes in predictis fundis Controversis ubi illatarum Furiis
Suprascripto Decreto expreparatum. Quo Decreto Nostro ad exped
dam Commissionem certos Commissarios Nostros assignaveramus
quae quidem Commissio licet per non nullos Commissarios Nostros
jam inchoata, verum tamen ob rationes certas ad Finem Sa
cundam post Festum Divisionis Sanctorum Apostolorum videlicet
ad Diem Vigesimam primam Julij anni Currentis prorogata et ni
hilum Suum Sortita effectum. Quod Statte prorogatione cum per
perimus ex relatione certorum Consiliariorum Nostrorum Latens Re
gistro adjicientium quod predicti Cives Nostri Plocenses hac in Causa pro
Parte sua nullos habeant Commissarios, eosdemq nulla tenus protunc
ob Continuam Militum Moscoviticorum Transgressionem nominare
poterant. Quibus Supplicatum Nobis est nomine Supradictorum
Civium Nostrorum Plocen, Quatenus Fidelitates Vestras praesentis
Rescripto Nostro superadderemus et assignaremus. Cujus Supplica
tioni uti juste Nos benigne annuentes, easdem Fidelitates Ve
stras pro Parte praedictorum Civium Nostrorum Plocen per praesen
tes superadimus, Requirentes Fidelitates Vestras Quatenus in
Primo ea praemissa prorogatione adveniente vicinitim cum alijs
Commissarijs supradicto Decreto Nostro designatis Diu Quantaxat pro
mutuis ejus dictionem suam fundaverant, previjs quatenus op
fuerint Jmmorantijs ad Civitatem Nostram Plocen condescendant et
ibidemq in Futura reassumptione actus prorogati Commissionis
Suprascripti juxta Contenta praememorati Decreti Judiciorum
Nostrorum Appellationalium procedant, idemq Decretum Nostrum ad
effectum deducant et in omnibus exequantur, Quamq Negotium
Appellationis nisi a Sola definitiva Sententia Parti Gravatae va
va manente, ac non obstantibus quibusvis in Contrarium prae
Rescripti Nostri oppositionibus quibuscunq deducant, Facturae Sint praemissa Vide

fates

tates Vestra pro Gratia Nostra officij sui debito In quorum fidem
presentibus Sigillum Rnd est subinpressum Datum Varsaviæ
Die Tertia Mensis Julij anno Dñi 1760. Regni vero Nostri 27mo
anno. ad Mandatum Sacræ Regiæ Maiestatis propriu Joannes
Madalinski Supremus Rnd Cancellarius manu propria. A. Lubo-
wski Podillator Terræ Viznen Sigilli Maioris Rnd Secretarius
manu propria. Loco Sigilli Majoris Cancellariæ Rnd. Solita praxi
extraditis Lone in Diem hodiernam Judicij Premissis Decreto
Appellationali Sacræ Regiæ Maiestatis circa prorogationem ac Literis
Inhibitorialibus fuerint in se obloquentibus ad Civitatem Plocen
prætorium ibidem existens pravia Secunitate publica actibus Judi-
cij debita condescendit, Jurisdictionem Suam fundavit, et Partes ad
Suis Comparendum Mnti actoris presens adstanti acclamare incun-
xit Quibus acclamatis et quidem Perillustri Ludmo Martino Stra-
chocki Culmen et Plocensi Cathedrali Canonico Villa Kostrzyn Dispo-
sore actore et citato prmaliter Nobilibus et Spectabilibus Magistratu
ac tota Communitate Civitatis Plocen Sacræ Regiæ Maiestatis per spe-
ctabilem Antonium Sikorski Proconsulem Albertum Prochowicz
Advocatum Adamum Sulpinski vice Proconsulem ac Casimi-
rum Secretarium Sacræ Regiæ Maiestatis et Notarium Curiæ
Plocensis, Suis et totius Communitatis Civitatis Plocen Sacræ
Regiæ Maiestatis nominibus prmaliter Illustrissimo et Re-
verendissimo Antonio in Sceptyce Szeptycki Episcopo Plocen Bono-
Podolszyæ ad Prædium Bonowicien spectan Dispensore et Collato
litate Jmotescita per Perillustrem Ludmum Michaelem Zo-
Canonicum Cathedralem Plocen, Illustrissimo et Ludmo Capitulo
Cathedrali Plocen Bonorum Præpositum hæredibus etiam et Colla
Curialitate Jmotescitis per eumdem Perillustrem Ludmum Michaë-
lem Zorawski Canonicum Cathedralem Plocen suo et totius ejusd
Capituli nomine prmaliter, Domo Congregationis Missionis Plo-
cen itidem Jmotescita per Honorem Adamum Miłaszewski Cu-
gationem Castri Plocen, Subditis de Kostrzyn ex actoratu Civitatis
Plocen prmissis Citatis per Perillustrem Ludmum Martinum Stra-
chocki Canonicum Cathedralem Culmen et Plocen dictorum Bono-
Kostrzyn Dispositorem prmaliter, Quam Judicio praesens Commis-
riali Comparendum et Sevum Judicialiter Controvertentibus, Judici-
um presens Commissoriale accedente mutuo Partium Consensu
actum hodiernum ad Feriam quartam post Festum Sancti Ma-
thæi Apostoli et Evangelistæ Videlicet Diem vigesimam quartam
Septembris anno Currenti Judicium transponit Limitat et dis-
ad Primum Comparendi Partibus Comparendum Quam Suis Commissarijs et
in actis primis prorogationis existen nunc abrend sine Literis Jmotes-
& Citatis et actoribus.

tialibus.

881

tialibus peremptorium, alijsq tam in Decreto qm in Instrumento additionis Commissariorum superius recensitis expressis praevijs Innotescentialibus Literis per ipsos Subscribendae et per Mtem Partibus extradendis ac Relatione extraditarum Inscribendae praefigit et assignat Actus Praesentis Limitationis Vigorem. Coram actis Castren Plocen & dum modo quinque adsint Condescensuris ab utraq Parte

Thomas Dembowski Succamerarius Plocensis mp Commissarius Sacrae Regiae Majestatis

Adalbertus Zołtowski Judex Camerensis Plocensis Commissarius Sacrae Regiae Majestatis mp

Antonius Bagienski Nrus Castren Palatij Plocen Sacrae Mtis Commissarius mpa

Stanislaus Orłowski Camerarius Granitialis Terrae Dobrinensis Sacrae Regiae Mattis Comissarius mp

Josephus Adamus Zielinski Camerarius Granitialis Palatinatus Plocensis Sacrae Regiae Mattis Commissarius mp

Officium Pcons Crcn Capitl Plocen ad oblationem D. Thomae Stawski Prorogationem in Actus Commissionalis Granitialis hic Plociae inter Perillrem Andream Strachocki Canonicum Plocen et Culmen ab una et Civitate Plocen ad parte ab altera per mm Commissarios Rmi facta manibusq Eorum mm Commissarios subscripta reproducen ad acticandae actusq praed ingressandae suscepta in Tenore sequenti: inserendi: originale Eiusq Prorog actionis circa Acta relicta

In Castro Plocensi D. D. pro Dm Assumptionis in Coelum G. V. Mariae pxa Anno Domini 1760

117 Imp 882

Actum in fundo Bonorum Galemino Feria Tertia post Festum Sancti Jacobi Apostoli Videlicet die Vigesima Nona July Anno Domini Millesimo Septingentesimo Sexagesimo.

In praesentia Illustris Adm Rdi Mathaei Łapinski Parochi Lubovidzen GG ac Nlium Francisci Zabinski Antonij Bloch ac aliorum plurimorum ad actum praesentem congregatorum necnon Mlis Rni Gnatis Providi Mathiae Jachimowicz de Wiadrowo authentici et jurati ad acclamandum actum praesentem assumpti et eundem acclamantis.

Judicium Compromissoriale infrascriptum videlicet Mfcq superarbiter per utramque partem electus cum Mfcis arbitris per interesse vigilibet Partis per Unum locatis in Virtute Inscriptionis Compromissorialis Coram Judicio Scultetiali ac Scabinali Civitatis Sae Rae Mtis Lautembergen Feria secunda post F. S. Jacobi Apli videlicet die hesterna actum hodiernum praecedente anno praesentem per GG Simonem et Josephum Gadomskie ab Unatum GG Ludovicam itidem Gadomska G. Josephi Dzierzanski consortem ac ipsamet maritum alias invicem Conjuges necnon Albertum Czarnowski suo et G. Magdalenae Gadomska contis Suae ob aegram valetudinem acta adire non valentis nomine parte ab altera recognitae qua mediante haec Partes Causas suas ex mutuo actoratu vertendas et agitandas intuitu haereditatis Bonorum Galemino et Kozilas tum ratione quarumvis praetensionum tam ex occasione possessionis eorundem Bonorum qui ex alio quovis fonte pululantium ad se habitarum Judicato Judicij sui Compromissorialis subiecerunt, comportationis munimentorum et quorumvis documentorum cui parti competent praevia comprobatione injunctionem de desolatione seu reparatione Bonorum existentia seu profugatione

Jmus

Subditorum nec non de inventarijs rebus mobilibus
quibusvis ac summis investigationem calculo
de proventibus si ab aliqua parte juste debebit
et juramentorum exceptionem inquisitionem
si opus fuerit expeditionem, ejusque lectis ac do-
cumentis utriusque partis perpensis quidcui com-
pecierit pro exigentia legis et justitiae adjudica-
tionem satisfactionisque demandationem
ac partium earundem in omnibus praetensionibus
nihil irresolutum relinquendo finalem moderatio-
nem et resolutionem praescripserunt cujus
quidem Judicij Compromissorialis judicatum
haec Partes praecisa quavis appellatione
pati obtulerunt et sese sub damnis Terre-
stribus pro quibus ubique respondere tenebuntur
suis cum successoribus inscripserunt: itaque
ex requisitione utriusque Partis pro executione
Contentorum eorundem Inscriptionis Compromisso-
rialis ad fundum Bonorum Galemino pro deter-
minata die hodierna in actu contenta
condescendit ibidemque condescendendo Juris-
dictione sua judiciali Compromissoriali per
vocem Mlis in actu contenti promulgata
fundata, Partes ad Comparendum suo con-
Judicio Compromissoriali acclamare deman-
davit quibus acclamatis partibus et quae actorea
simul et citata Gnosis Simone et Josepho Gado-
skie ol Joannis filijs ptr. citata simul et a-
ctorea Gnosis Josepho Dzierzanski et Ludovica
Gadomska ol Jacobi filia Conjugibus et quae
Consorte in assa mariti sui ptr. G. Alberto Czar-
nowski suo et G. Magdalena Gadomska ejusdem
Jacobi filiae Contis suae ob aegram valetudinem
actui praeesse adesse non valentis per qua pacem ca-
vet nomine ptr. comparentibus et secum in Controver-
sias descendentibus quibus partium coram se inductis

controversijs

Jmus

Controversijs Judicium Compromissoriale insistendo in-
scriptioni Compromissoriali supra de actu Specificatae per
Partes comparentes recognitae Decernit Quatenus Gnosi
Simon et Josephus Gadomscy ol Joannis SS. Magdalenae
E. Czarnowski et Ludovicae E. Dzierzanski moderna-
rum Consortum Gadomskich protunc minorennium
Patrui et tutoris ac Bonorum Galemino etiam ex vi tu-
torea possessoris, filij, munimenta et quaevis do-
cumenta tam haereditatem Bonorum Galemina
et Sortes in Kozilas quam quasvis partium mu-
tuas praetensiones elucidantia et evincentia com-
portent eaeque Parti Communicent idque in instan-
et quoniam comportarunt et Parti communica-
runt proinde realitatem Comportationis prout ni-
hil ex ipsa documentis comportatis in damnum
Partis Gnosorum Czarnowskich et Dzierzanskich
Conjugum celarunt comprehent et addit ipsae Mtis
ad rothisanae tandem non urgente hacce par-
te comprobationem a E. Josepho Gadomski Natu mi-
nore fratre, praestitit E. Simon Gadomski Natu ma-
jor rotha supra scripta qua comprobatione
attenta Judicium Compromissoriale liberis Gnosis
Gadomskie ab ulteriori comportatione ad-
inventis, Partibus Causam ulterius prosequi in-
iungit in prosecutione Controversijs Partium
Coram se indictis exauditis: quando quidem ex
comportatis documentis deducitur Non modo Con-
tractu resignatorio Lautembergae die 8. Julij Anno
1700 inter Gnosos Stephanum Gadomski et Catharinam
Chełstowska tum Franciscum Miączynski et Annam
itidem Chełstowska utrosque mutuos Conjuges ab Urata
et Laurentium Gurowski ac Constantiam Jabłon-
ska itidem Conjuges pte ab altera ratione Bonorum
Galemino et Sortium in Kozilas constituto ad actum
primo Civilia Lautembergen S.R. Mtis die nona
Julij Anno eodem per hosce contrahentes, jam vero
ad acta Castrensia Kovalevien Palatinatus Culmen

Jmo

F. 6. pt D. Misericordia Anno 1701. p. G. Stephanum Gadomski p oblatam porrecto verum et recognitione resignationis Nominee Bonor. Coram ejus actis Civilibus S. R. Mtis Lautenbergen. in Vigilia Festi SS. Petri et Pauli Aplor. Anno Anno 1701 p. GG. Laurentium Guzowski et Constantiam Jabłonska conjuges in personas praefatorum Gnosor. Gadomskich et Miączynskich Conjugum facta ad actaq. Terrestria Srenen. F. 2. post F. S. Michaelis Archangeli eod. anno per oblatam porrecta Suprapositos Gnosos Gadomskie et Miączynskie utrosq. Conjuges haereditatem Bonor. Galemino et Sortilim in Bonis Kozilas ppetuo jure quaesivisse, ex quibus Stephano Gadomski et Catharina Chełstowska conjugibus Jacobum et Joannem filios procreatos esse, jam vero a Jacobo Magdalenam G. Alberti Czarnowski et Ludovicam G. Josephi Dzierzanski Consortes filios Gadomskie cum caeteris liberis Steriliter vita functis, a Joanne autem, Thomam Sterilem, Simonem et Josephum filios itaq. Gadomskie modernos Actis et Citatis processisse, Gnosos itaq. Miączynskie Conjuges Steriliter decessisse, Idcirco tam ex vi juris naturae ex Capitibus Et GG. Stephani Gadomski et Catharinae Chełstowska conjugum p Capita Jacobi et Joannis filiorum Partes modernas concernentis quam ex vi Juris Successivi extinctis Sterilibus ob. G. Annae de Chełstowskie Miączynska fatis devoluti, hasce Partes nempe Gnosas Magdalenam G. Alberti Czarnowski et Ludovicam G. Josephi Dzierzanski Consortes Gadomskie Citatis et Actis ex Capite Jacobi Parentis eorum tum GG. Simonem et Josephum Gadomskie similiter Actis et Citatis ex Capite Joannis itaq. eorum Parentis Simul cohaeredes Bonor. Galemina et Sortis in Kozilas in bina Capita binarum Stirpium p medium exdividendorum Judicium Compromissionale esse agnoscit et constituit. Ulteriusq. Partibus ejus in negotio procedere mandat in procedendo Controversijs earunq. coram se inductis exauditis ac documentis Partium trutinatis suspensa decisione Causae praeve Judicium Compromissionale

promissionale ad revisionem Statuts hominee Bonor
cum Partibus sese contulit qua expedita revisione Re
cognoscam esse p Snosos Jadomskie in possessione exist
Statutionem gloria Subditos pro investigatione
ad premeta p utramq; partem Interrogatoria pagea
da, Cerset ministrare, pacta itaq; ea congregata Sta
tutor Subdeta ad causa, investigatione Resolvendo
antenorem sua Suppemonem hanc Judicium Compro
missionale, quorum Inpositis probat Documentis
olim S. Joannes Jadomsky Summas infrascriptas
primam Quingentorum Typhos p ad S. Jacobum
Jadomsky actes Castrens Plocens F.2. pt F. Petri in Vincen
tis anno 1738 Snosa Josepho Jadozensky inscriptam
Decreto Officij Castrens Plocens F.2. pr D. Visitationes F.V.
Maiae Anno 1739 inter eum S. Andreyeski ab una
et Successores ejus olim S. Jacobi Jadomski parte ab al
tera lato dedicata et actes Castrens Plocens F.4. post
D. Letare anno 1745. p Patre S. Andreyeski inscrip
nis ejus una cum quitanc ad predicata evenientes offi
cium pro annis quatuor p medium numerando
centum Viginti quinque Typos transfusa altera
Quadraginta Octo Typos Heredes ad S. Jacobi
Jadomski a S. Adamo Bronicski contracta Deue
to ejus Officij Castrens Plocens F.2. pt D. Letare anno
1745 per Globata S. Bronicski ab una et S. Joan
nem Jadomsky et Successores Jacobi parte altera
lato solvi inquietam, ac dicti Castrens Plocens
F.4 post D. Cantate eog anno in persona ejus S.
commissam Certis Quinquaginta Typos Sup
cognitionem manualem in Salemino die 2da
executionem Octobris Anno 1736. in persona Illis Pauli Nadziatko
nis dato p ad S. Jacobum Jadomski contractum et p
ejsky dato p ad S. Jacobum Jadomski contractum et p
Successores ejus judicialiter agnita attestante ma
medal quietatione in eog Salemino die 20 Junij
anno 1739 p Nadziatkowski in persona ejus data
exonerando Sortem Successores ad S. Jacobi Jadom
sky fratris ejus # solicisse Successi vero Simonem Jadom
sky filium ejus Summas binas primo Mille octingento
nem florenorum Polon exinstantis preti Bonor Sale

Stante tutorio eor

mercia

837

Jmi

retentam Decretoq Judicij Officij Castren Plocen F. 2. post
D. Oculi Quadlem anno 1757. inter E. Thomam Guzowski
ab una et Gnosos Gadomskie parte ab altera lato
una cum provisionibus non excedendo Summam
originalem adjudicatam efficientem simul cum
provisionibus junctam Trium Millium Sexcentorum
Florenor Polon per eunq E. Thomam Guzowski Actis
Civilibus Scabinalibus Rypinen F. 3. post F. Visitationis
E. V. Mariae anno 1758 in personam Mfcae Theodorae Po
walska primi ot M. Stanislai Sirakowski Castella
niae Dobrinen Secundi post hac voti ot M. Alexan
dri Bromierski Judicis Terrestris Dobrinen relicta
Contis viduae cessam deinde per eanq M. Bromierski
Judicissam Trrem Dobrinen recognitione transfusoni
li Coram actis Civitatis Regiae Brodnicen die 16. ma
sis Julij anno praeten recognita et ad acta Castrens
Plocen F. 5. in Vigilia F. S. Jacobi Apli proxime praetenta
per oblatam porrecta in personam eiq praecommissam
alteram Centum Florenor Polon in vim annualis
provisionis ab eaq summa provenientis ac pro pr
Condemnatione obtenta ex interesse personarum Con
sortum EE. Czarnowski et Dzierzanski per Judicium
moderatam attestante manuali quietatione in
siek die 17 Julij Anno 1759 per M. Bromirska Ju
dicissam Trrem Dobrinen in personam ipsiq data ex
totalibus Bonis Galemino et Sortibus in Kozilas
deportasse proinde medietatem praemissae ex orig
nali et provisionibus conjunctae summae Trium
Millium Sexcentorum Florenor Polon ad medie
tatem Bonor Galemina et Sortium in Kozilas
Successores ot Jacobi jure naturae et devoluto re
spicientem regulando relicta altera medietate
simili provisionali et pro processu moderata Centum
Floren Polon summa circa alteram medietatem
EE. Simonis et Josephi Gadomskich, tam eanq me
dietatem videlicet Summam Mille Octingentorum
Florenor Polon cum summa provisionali Centum
Florenor Polon Soli Gnoso Simoni Gadomski per

solventi

solventi ~~[illegible]~~ quam Summas suprapositas per ad G. Joannem Gadomski deportatas utrisq ejus filijs Gnosis Simoni et Josepho Gadomskim ex divisionali faciendo Successor ad Jacobi solvendas infrascripto modo declarat. Nihilominus Judicium Compromissionale Decernit quatenus G. Simon Gadomski comprobet in eam rotham prout Summas infrascriptas primam Trecentorum Viginti Unius Tymphorum et Sextariorum duorum in vindicationem Summae a M. Bagniewski Vice Palatinicae Marzeburgensis et in defensionem Causae cum G. Thoma Guzowski agitatae alteram Ducentorum Duorum Tymp et Sextariorum duorum in rem et necessitates G. Ludovicae Gadomska modernae G. Josephi Dzierzanski Consortis tertiam Trecentorum Viginti quatuor Tymp et Sextarij Unius in rem et Necessitates G. Magdalenae itaq Gadomska modernae G. Alberti Czarnowski Consortis juxta porrecta regestra realiter et effectualiter tam ipsemet qui ad G. Thomas Gadomski frater ejus erogarunt ad Solutionem quisq ex persona sui portionis, ~~[illegible]~~ eorundem Summarum tenet Constitit rotha suprascripta qua comprobatione attenta Judicium Compromissionale Summam Trecentorum Viginti Unius Tymph et Sextariorum Duorum in expensam Juris erogatam juramentoq evicta per medium videlicet Centum Sexaginta Tymp Sextariorum duorum et grossorum Sex Polonicalium a Gnosis Czarnowska et Dzierzanska ex altera vero medietate Octuaginta Tymp et grossos Sexdecem Polonicalium # G. Simonem Gadomski ad levandum Statuit Solutionemq evictam juramento hanumce Summarum infrapositq modo simul cum alijs Summis determinabit. Quantum Spectat calculum de proventibus Bonorum Galemino et Sortium in Kozilas per Gnosas Czarnowskie et Dzierzanskie a Gnosis Gadomskie pretensum quando quae remonstrat ad G. Jacobum Gadomski post fata ad Gnosorum Stephani Gadomski et Catharinae Chełstowska conjugum eorundem Bonorum possessionem capessivisse eandemq annis Septendecem ad fata sua continuasse Stanteq hacce sua possessione

a G. Josepho Gadomski fratre ejus germano competere

480

Imus

ob G. Annam de Chełstowskie Mięczynska Curia se su-
pedit ando victu et amictu uti amittam suam Sterilem
conservasse, extinctis itaq; fatis ejus ac Consortis
ob G. Joannem Gadomski Parentem Simonis
Josephi, tam ex vi Juris sui quam ex vi tutoreae pu-
pillorum Jacobi, in possessionem horumce Bo-
norum intrasse, et eandem tam per ipsum quam per G.
Simonem filium ad hoc tempus, annis novem decem, continu-
asse et tam ob G. de Chełstowskie Mięczynska
ad fata ejus, quam Successores ob Jacobi ex pro-
ventibus providisse, idcirco mutua bonificatio-
ne septemdecem annorum possessionis per utram
partem continuatae ad inventa nisi ad prae-
standum de biennio superante calculum tenere
G. Simonem Gadomski censet, producereq;
regestra tam perceptorum proventuum quam
erogatorum expensarum mandat in instanti
produxit haec regestra, quibus tritinatis et liquidatis
ex inita partium secum judiciali conventione attenta
proventu et expensa horumce annorum, praeciso jura-
mento, bonificatam eoq; percepto proventu erogatam
expensam, esse judicium Compromissoriale
arbitratur. Quo ad Actoratum Consortum GG. Czarnowski
et Dzierzanski ob G. Jacobi ~~filii~~ Gadomski filiarum ex ob
G. Eva Bromierska progenitarum Controversijs de
nuo partium utrarumq; pro et contra inductis
et exauditis intuitu summarum maternarum ex capi-
te ob G. Evae Bromierska respicientium Quando itaq;
Compotatis documentis deducit et quia Decreto
Condescensionali in fundo Bonorum Chudzynko F. 2.
D. Exaudi Anno 1745to inter GG. Stephanum Kosinski et
Zophiam Bromierska Conjuges ab Una, Andream Olsz-
ewski et Catharinam itidem Bromierska similiter Conju-
ges a secunda, tum Magdalenam Salomeam et Mar-
annam Gadomskie Virgines minorennes ob Jaco-
filias ex ob G. Eva Bromierska pgenitas per G. Joannem

Gadomski

Gadomski eorum Patronus agentes, ac tertia parteby lata
ad actos Castren Rocen F. 3. in vigilia F. Purificationis
S.V. Maria Anno 1746. p oblatam petreto Summas pri-
mam Dni Millium Sympl ex Obligatione Bonor
Chudzynska, altera Dni Princ Millium Sympl in Boni
Stepsk apud M. Zielensky Dapifer Cracovien expen
denda provisione harentem, tertiam Precentor Vi-
ginta Decor Sympl actis Castren Rocen F.5. in vigilia
F. Visitationis S.V. Maria anno 1726. pod S. Jacobum
Gadomski & S. Eva Bromicyska Consor sua Quartam
Precentor Sympl actis Terrestrby Rocen in Bielsko F.5.
post F. Visitationis S.V. Maria Anno 1730. penes & S. Jaco-
bum Gadomski & Eva Conti sua Nathanaelem Andreae
Olszewsky et Zophiam piatune Virgine ex post S. Stepha-
no Kosinski Consortibus in Bonis Salemino insep-
ta, quintam Precentor Viginti Sympl apud S.
Andreae Olszewski et Sextam Viginti quinque Sym-
plow et groszor quatuor Polon apud S. Stephanum
Kosinski eor Decreto adjudicatas pro Successoribus
Gadomsianis ex & S. Eva Bromicyska progenitis
requisitas esse, remonstrat prog Summam Dnum
Millium Sympl ex obligatione Bonor Chudzynska pro-
venientem Decreto Judicij Castren Rocen 67.2 post D. Ca-
li Quadem Anno 1746. inr & S. Joannem Gadomski et
Successores & S. Jacobi Gadomski ab una tum S. Joannem
Makomaski pinis obligatory sup B. Chudzynsko —
cepionario quaptorem parte ab altera lata una
cum provisionibg ab actu Decreti Condescensorialis
provenientibg adjudicatam & S. Joannem Gadomski-
sco et SS. Magdalena Ludovica et Sabina Gadom-
skich virginibus insceptas filiastrand suas apud
se in tutorea existens nunc actis Castren Rocen F.5.
ante F. Nativitatis S. Joannis Baptista Anno 1747
in ppna S. Joannis Makomaski Bonor Chu-
dzynska possessoris una cum provisionibg pro Dni
nico approbatibg cepisse, pro actu cepionis palpatur
M. Josephus Dembowski Senatorem Cracovien Sum-

mam

mam eandem Trium Millium Tymphcae Sup Bonis
Suis ejusdem Successoribus ob G. Jacobi Gadomski, ad-
primam tutoris earum requisitionem Solvendam
assecurasse, unaque eodem Actu ob G. Joannem Ga-
domski tutorem pupillorum ob Jacobi, hancce Sum-
mam de manibus M. Dembowski levasse, et eau-
dem filiastrabus Suis Sup omnibus bonis Sine
pendenda provisione inscripsisse patet, licetque
GG. Simon et Josephus Gadomscy sese tutantur elocatione
ejusdem Summae Trium Millium Tymphcae ad manus M.
Stanislai Gadomski Generalis Exercituum et Notarii
Thesauri Regni per ob G. Joannem Gadomski Paren-
tem Suum, ut non Sterilesceret apud ipsos haerens
~~[illegible]~~ persolutae facta, quam Summam Trium
Millium Tymphcae in vim dotis post G. Ludovicam
Gadomska Gnosi Josephi Dzierzanski Consortem
ad manus ejusdem ejus mariti Sine quavis praecusto-
dita Muliebris Summae securitate per M. Gadom-
ski Generalem Exercitus Rni persolutam produ-
cta assecuratione manuali Varsaviae die 24.
Junii Anno praesenti per G. Josephum Sulima
Dzierzanski in personam Mfici Gadomski Ge-
neralis data, indigittant, quoniam vero Inscri-
ptio hujusce Summae per ob G. Jannem Gadomski
Sup Bonis Suis in rem filiastrarum ejus in tutorea
existens recognita, quietatione authentica
non Sublata, Summaque ut muliebris per Inscri-
ptionem authenticam fundo Bonorum terre-
strium non annexa, proinde reservata Gnosis
Simoni et Josepho Gadomskim Summae per ob
G. Joannem Gadomski parentem eorum veluti Suae
propriae accomodatae apud Mfcum Stanislaum
Gadomski Generalem Exercitus Rni cum pro-
visione vindicatione, teneri Gnosos Simonem
et Josephum Gadomskie virtute inscriptionis pa-
ternae ad Solutionem Summae Saepedictae Trium
Millium Tymphcae una cum provisionibus ab actu acco-

modatae

modata p Parentem eor Mfco Generali similis Summae provenientibus p medium septem aquolibet Centum Computandis, ex divisoriali Bonor Galemino et Sortium Kozilas ipsos concernente p Successoribus ob G. Jacobi Gadomski et Evae Bromierska conjugum adinvenit. eandemq Summam pro psona G. Ludovicae Gadomska G. Josephi Dzierzanski Consortis assignando Solvendam infraposito modo mandabit. Quoniam vero altera Summa Trium Millium Tynpf ex Bonis Strepsk Mfci Valentini Zielinski Dapiferi Zawskrzen haereditarijs proveniens praecedente quietatione Coram Actis Castren Ciechanovien F. 3. post F. S. Margarethae V. et M. Anno 1752. in psona ejusq M. Zielinski p ob G. Thomam Gadomski sterliter vita functum suo et GG. Magdalenae et Ludovicae minorennium Virginum Gadomskich Sororum Suarum Patruelium nunc etiam de provisionibus recognita, eodem actu quietationis Coram Actis Castren Ciechan p M. Josephum Dembowski Vexilliferum Zawskrzen sup omnibus Bonis praecipue Podleck in psonas earundem Gnosar Gadomskich Virginum cum provisione pendenda inscripta esse elicit, proinde hanc Summam pro capite G. Magdalenae Gadomska G. Alberti Czarnowski modernae Consortis determinando, una cum provisionibus si quae retentae esse valent ex Bonis M. Josephi Dembowski vindicandam indigittat. Summas Itaq binas primam Trecentorum Triginta duorum Tynpf alteram Trecentorum Tynphi virtute Inscriptionum p ob G. Jacobum Gadomski sup Bonis Galemino recognitarum Decreto Condescensoriali in fundo Bonor Chudzynko lato supra de actu specificato pro Successoribus ob GG. Jacobi Gadomski et Evae Bromierska Conjugum ad eaq Bona regulatas, ex classi divisorialis Bonor Galemina et Sortium in Kozilas Gnosas Magdalenam G. Alberti Czarnowski et Ludovicam G. Josephi Dzierzanski Consortes Gadomskie concernentis competere easq p medium

Jmo

debere arbitrat. Ad extremum Summas binas
primam Decentor. Triginta Tympl. a G. Andrea
Olszewski alteram Viginti quinque Tympl. et grosso-
rum quatuor Polon. a G. Stephano Kosinski prove-
nientes Decretoq. supra de actu expresso Conde-
scensoriali in B. Chadzynko lato adjudicatas
si quidem nulla ex comportatis documentis pro-
batur in presenti actu ob G. Joanni Gadomski Satisfa-
ctio prestita per hasce GG. Magdalenam Alberti Czarno-
wski et Ludovicam G. Josephi Dzierzanski Consortes
Gadomskie ab eiusdem Debitoribus punctim ubi Com-
pecierit Vindicandas esse statuit. Porro quoad
provisiones a Summis Suprapositis praetensas cum
itaq. repositis quietationibus de Summis originalibus
binis per tria Millia Tympl. levatis prima
per ob G. Joannem Gadomski modo cessionario
in rem G. Joannis Makomaski altera per ob G. Tho-
mam Gadomski in rem M. Zielinski Dapifer Zi-
wskiensem recognitis supra de actu distincto spe-
cificatis, remonstrat ob G. Joannem Gadomski eam
provisionem Decreto Judicij Castrensis Plocensis adju-
dicatam pro biennio de manibus G. Makomaski
levasse, ob vero G. Thomam Gadomski ex praestito
reali de eadem provisione Satisfactione M. Zielinski
quietasse, quarum provisionum stante tutorea et
minorennitate Successor ob GG. Jacobi Gadomski
et Evae Bromierska Conjugum per cessionem ob GG. Joan-
nem Parentem et Thomam filium Gadomskie
perceptarum per suum Judicium liquidatarum
efficit summa in unam juncta Mille Tri-
ginta quinque Tympl. qua propter hanc pro-
visionalem summam liquidatam Gnosis Czar-
nowskim et Dzierzanskim Conjugibus in detrac-
tionem Summarum ex personis ipsis adjudicatis a Gno-
simone et Josepho Gadomskie provenire censet.
Nihilominus Judicium Compromissoriale Decernit
Quatenus pars utraq. et quia Gnosi Czarnowscy

Conjuges

8446

Conjuges et Dzierzanscy similiter Conjuges Summas supra positas liquidatas # una cum provisionali Centum viginti quinque Tynpl. Secundam Quadraginta trium Tynpl. Tertiam Quinquaginta Tynpl. p. od. E. Joannem Gadomski deportatas utrisq. EE. Simoni et Josepho Gadomskim filijs ejq. deinde Summas similiter ex supraposita liquidatione apparentes primam Mille octingentorum Florenorum Polon. Secundam Centum Florenorum Polon. quartam Centum Sexaginta Tynp. sextariorum duorum et grossorum sex Polon. Jam autem Gnosi Czarnowscy Summam Ducentorum duorum Tynp. sextariorum duorum Gnosi autem Dzierzanscy Summam Trecentorum Viginti quatuor Tynp. et sextarij unius Solimet E. Simoni Gadomski et econverso Gnosi Simon et Josephus Gadomscy Summas supra liquidatas primam Trium Millium Tynpl. una cum provisione p. medium septem a Centum computanda ab Anno 1752do ad terminum infrascripto proveniente Quia originalis Summae in Bonis mundis et liberis providenda Securitate Gnosis Dzierzanskim Conjugibus jam autem ab actu accomodatae p. od. E. Joannem Gadomski Mfico Stanislao Gadomski Generali Exercituum Rni Similis Trium Millium Tynpl. Summae ad Annum eundem 1752dum easdem provisiones p. medium septem a quolibet Centum ejusq. Summae provenientem Necnon Summam Mille Triginta Quinque Tynpl. provisionalem ut supra agnitam utrisq. Gnosis Czarnowskim et Dzierzanskim Conjugibus in utroq. thoro mutuis, in et pro vigilia Festi Nativitatis S. Joannis Baptae anno futuro 1761mo ventura Coram Officio et actis Castrensibus Plocensibus sine ullis juris diffugijs et protestationibus # et qa primam Quingentorum Tynpl.

843
845

Ind

mutuo et abinvicem sibi solvant realiterque enumerent aut ex adjudicatis summis sibi defalcent et detruncent seq. post praestitam satisfactionem quietent seu in personas persolventium vel persolventis cessionem faciant facturae sunt praemissa partes sub poena Rnis quae Decernit et Terminus publicandae super quavis contraveniente parte in ibidem circa maonem faciendam praefigit praeptorq. lucta per Partem Utramq. poena 14. M.P. Parti per Partem sibi mutuo compensanda Judicio vi suo totiq. per utramq. partem in instanti solvenda. Quo attinet praetensiones mutuas partium tam fundi quam ratione rerum mobilium et inventariorum inter se per controversias luctantium controversijs coram se inductis exauditis ~~quanda~~ licet quidem non modo ex re oculis subjecta ex re revisionis factae verum et ex investigatione subditorum ~~facta~~ expedita constat ~~constat~~ ol. S. Jacobum Gadomski stante sua possessione curiam honestam granarium holodia stabula ovilare tum post concremationem accidentali igne Villae sex casas emethonales noviter aedificasse, quorum aedificior justo merito medietas per successores compensari et in parte nonnullorum aedificiorum desolatio apparens bonificari deberet, quoniam itaq. ijae successores ol. Joannis in parte curiae in fenestris fornace caminis tegmento reparata per se remonstrant, et tam ejusq. reparationis bonificaonem quam provisionum a summis deportatis stante possessione ipsorum provenientium solutionem urgent quocirca Dominus Joannis Gadomski

Judicium

Judicium Compromissoriale consideratis pro et contra Partium ambarum praetensionibus exinita judicialiter compositione praesandendo cuilibet Parti contingentia juramenta, Praetensiones hasce partium ambarum praetensionibus mutuis compensatas esse declarat. quoniam vero Successores od. E. Joannis Gadomski de causa profugationis nonnullorum profugorum Subditorum Investigatione ex subditis peracta non arguunt esse rei idcirco eosdem a Statutione liberos pronunciat. Quo ad res mobiles et Inventaria post publice grassantem pestem relicta Siquidem haec Partes tam ante hac quam et in actu praesenti in restitutione tam rerum mobilium reperibilium quam Inventariorum Satisfactionem sibi praestiterunt, et insuper pro non reperibili epiphio super Quatuordecem Tynphones pro pari boum ac suibus extradendis super Octuaginta Sex Tyn pro equa Gnosi Dzierzanscy super Viginti Tynph partes inter se judicialiter composuerunt et accordarunt proinde approbata ejusmodi Partium Compositione Judex Compromissoriale Decernit Quatenus EE. Simon et Josephus Gadomscy Suprapositas Quotas et quae pro epiphio bobus et suibus in unam junctas efficiunt Centum Tynph Gnosis Czarnowskim et Dzierzanskim jam autem Viginti Tyn Gnosis Solis Dzierzanskim Coram Officio in Termino et Sub rigore Supraposito Solvant seu sibi de summis suis detruncent. ratione vero vestium binarum vulgo spodnic iedney szagrynowey zgalonkiem srebrnym udołu drugiey czarney sukienkowey p. EE. Dzierzanskie et Czarnowski in restitutione sibi circa absentiam Gnosae Czarnowska non agnitarum Vindicationem earum vestium ad personalem Contis E. Czarnowski compartionem et cum ea conventionem Suspendit. Ad extremum in Ordine pagendae Bonorum horum ce ~~intex~~ divisionis Impetrent Partes E. Camerarium

Jannis Stolski

847

Terrestrem seu Burgrabium Castrensem quemvis Palatinatus Plocensis qui S. Camerarius seu Burgrabius aequa cuius Parte mutuo tamen sumptu conducendus et captato tempore condescensurus Bona haecce in aedificiis agris subditis pratis aequaliter per medium inter partes exdividet curiam totalem cum adaequate dimensurata area pro successoribus Jacobi jam vero aedificium post curiam locatum cum alia adaequate dimensuranda in commodo loco area pro successoribus olim Joannis applicabit, partesque finaliter nihil irresolutum relinquendo moderabitur cujus exdivisioni haecce partes parere perpetuo tenebuntur. Decreti praesentis vigore.

Stanislaus Przeciszewski Vexillifer Plocensis Superarbiter Judex

Joannes Kuczborski Vexillifer Volhiniae Arbiter Ex parte Generosorum Jadomskich locatus mppa

Antonius Bagienski Nrius Crenensis Palatinatus Plocensis ex parte Successoris olim S. Jacobi Jadomski locatus Arbiter mppa

Officium praesens Crenensis Capitaneatus Plocensis ad oblationem S. Josephi Gurowski Decretum infrascriptum Compromissionale inter Partes infrascriptas per MM Superarbitrium et Arbitros in Galeprinum promulgatum manuburg commissionis MM Judicum Compromissionalium subsequenter reproducendum ad actuandum Actorum per ingrossandum suscepit in Terminis sequentibus inserat Originale Eiusdem decreti circa acta relictum

In Castro Plocensi Feria Tertia post Festum S. Andreae Apostoli proxima Anno Domini 1760

118 Im I 848

Actum in Bonis Szumanie Postuły Feriâ quintâ Antè Festum Divæ Annæ Genitricis Gloriosissimæ Virginis Mariæ Proximâ Anno Domini Millesimô, Septingentesimô, Sexagesimô.

Coram Gnoso Joanne Chmielewski Burgrabio Crenæ Plocenæ in Præsentiâ Gnosorum ac Nobilium Valentini Malanowski et Thomæ Siemiętkowski ac aliorum Mlium Ad Actt: Psentem Congregator nec nô Mlis Rni Gnatis Providi Joannis Klamisiak de Villa Kuchary Kreskie Authen et Jurati ad Actt: Psentem acclamandum Assumpti et eundem acclamantis. Quiquidem Gnosus Burgrabius Crenæ Plocenæ Inhærendo Legibus Rni de peragendis Traditionibus eo Nomine Sancitis Satisfaciendo quoque Muneri Officij Suj Burgrabialis Additioniq à Magnifico Martino in Zawidza Zorawski Venatore et Vice Capitaneo Crenæ Palatinatus Plocenæ ad Infrascripta peragenda expressivè habitæ insistendo pœnæ Banitionis de Actt: ejus in Castro Plocensi in Terminis Quærelarum Causarq Officij Judicijs ac Causarum exemptionum una cum Continuatione anterior Causarum in Diem Hodiernam incidentibus Fra 2da post Festum Visitationis Gloriosissimæ Virginis Mariæ proxâ Anno Dni 1760 ex Instantia Gnosorum Feliciani Malewski et Cunegundæ de Mirzenskie invicem Conjugum Mariannæ Gnosi Petri Orłowski Consortis ac ipsiusmet Gnosi Orłowski Mariti, tum Vincentij et Francisci Mirzenskich Olim Gnosorum Jannis Mirzenski et Annæ Rudnicka Nepotum et Nepotissiarum Fratrum et Sororum interse Germanorum Super Gnosis Antonio Potrykowski seu potius Mariannæ Consorte ejusdem Gnosi Potrykowski Gertruda Gnosi Joannis Gołecki

Jannis Gołecki

849

Joannis Gołecki itidem Consorte Kucharskie ac ipsam Maritis tu Valentino Parente et Francisco Fil. Kendzierzynskie et hoc respectu Summae Mille quingentor Florenor Polonicalium Decreto Condescensoriali in Fundo Bonor Szumanie Postuły una cum Poena Lugita in eodem Decreto expressa adjudicata Circa manifestationem Optentt: et Publicatt: cum Suscriptis Nlibus et Mli Condescendit, Jurisdictione suam Officiosam Fondata prig Pace et Securitate Publica Circa ejusmodi Officiosos Actus observari Solita Collocavit, Quo in Termino executoriali personaliter Comparentes G.G. Vincencius Mirzynski et Felicianus Malewski Suis et Consortum Suar Nominibus ac aliorum petierunt ab Officio suo Burgrabiali reproducta Condemnatione Supra de Actt. exarata Circa Manifestationem optenta Sortem proporcionatam in Summa Supra mencionata Mille quingentorum Florenorum Polonicalium sibi Tradi; Quorum affectationi Officium Burgrabiale annuendo ad Traditionem Sortis Proporcionatae Nomine Contradicente se Contulit Cujus Tenor sequitur talis 1mo Wydziela Officium Burgrabiale Ogród zaczynaiący się od Bartkowskiego Siedliska z iedney a na szerz ciągnący się do Tradycyi Pana Dziewanowskiego alias do Wierzby zaczyna się od Drogi przez wieś idący a ciągnący się do Granice Pejorski prosto którego Ogroda są łączki z zaroślami y Grudką stay szesciorgi na tymże Groncie iest żyta Zagonów czterdzieści Ośm, Staiem iednym małym. 2do Folwarczek zaczynaiący się od Drogi przez Wieś idący, a ciągnący się do Granice Chabowski stay szesciorgiem y złąką na tym Folwarczku od e Wsi Jarych dwanaście stayem iednym Tatarki, Grochu Jarych dwadzieścia ośm stayem iednym, Jarki Jarych

czternaście

czternascie staiem iednym 3tio Siedlisko we Wsi
Adamowskie na którym Budynek iest stary zły nowy
reparacyj potrzebuiący zestodułką wdyle niezłe y słupy
mieyscami pogniłe wrota chrześciane takie y ta repa=
racyj potrzebuie oprocz szopki która przy stodułce stoi
takie ogródek do tegoż Siedliska naszeż Jarych dziewięć
na dłuz staie dobre iedno 4to w Polu Ugorowym Płuszę
roli Jarych dwanaście zaczyna się od Drogi Zawidzki
a ciągnie się do Granice Osiecki stay pięciorgi Otłogiem
między miedzami ziednej Antkowskiey zdrugiey Stro=
ny Pawłowski y z zaroślami 5to Na przycu pod Choy=
nik Jarych dziesięć Otłogu zaczyna się od drogi Cha=
bowski a ciągnie się do Granice Piasecki z łąką y
zaroślami 6to Od Drogi Osieckiey między rowami na
przycu Jarych dwadzieścia y trzy stay dwoygiem
Otłogiem leżące y z łąką ciągnącą się do Tradycyj Pana
Dziwanowskiego 7mo w Polu Kamiennym Otłogu Ja=
rych Piętnaście stay troygi zaczynaią się od Granice
Osiecki a ciągną się do Rowu 8vo Podaie Officium Bur=
grabiale Dziewkę na Jmię Maryanna Antkownę
która służy u Państwa Potrykowskich która do
służywszy do Gód Panstwu Potrykowskim będzie
powinna być oddana Panom Mirzenskim y Panom
Malewskim Małżonkiom. Post quam quidem Con=
scriptionem Agrorum et Inseminationum ac Aedifici=
orum eosdem Gnosos Malewskie Conjuges et Mirzenskie
in supra specificatos Agros Inseminationesq ac Aedi=
ficia Intromissionem acclamante Mli Officium Bur=
grabiale Nemine impugnante et Contradicente In=
troduxit et in Pacifica Possesione eosdem reliquit
Decreti Praesentis Vigore.

Ioannes Chmielewski Burgrabius Crem. Plag. mpria

486

851 111

Officium praesens Castren. Capit. Plocen. ad Oblationem J. Feli-
ciani Malenski Traditionem ingrassorum in rem suae
rem Servien. in B. Szumanie Postuły per Officium
Cren. Plocen. Burgrabiatus officiose expeditae repro-
ducen. ad Acticandum Actuq. praesen. ingrossandum
suscepit in Tenore sequen. (: inseratur :) Origi-
nale Eiusdem Traditionis circa Acta relictum

In Castro Plocensi Feria Tertia in Vigilia Festi Na-
tivitatis S. Joannis Baptae A.D. 1761

Traditio Bonorum
Szumanie Postu-
ły per G. B.
Creng. Plocens.
Expedita
A. 760

852

119 Actum in Bonis Bukowo Sorteg Hereditaria olim Generosi Alberti Gierzynski Sabbatho post Festum Divae Annae Genitricis Gloriosissimae Virginis Mariae Anno Domini Millesimo Septingentesimo Sexagesimo.

Coram Gnoso Joanne Chmielowski Burgrabio Crone Dzierzone in presentia Gnosor ac Viror Josephi et Andreae Sniechowskich nec non Aliorum Gnalis providi Mathaei Szumanski de Bonis Zawidza Ecclesiastica Authentici et Jurati ad Actum presentem acclamandi assumpti et eundem acclamantis. Quique de Gnoso Burgrabio Crone a Dzierzone in horendo legibus Regni de peragendis traditionibus eo nomine et munere Officii sui Burgrabialis advocationis a Magnifico Martino Zawidza Zbrawski Venatore et vice capitaneo Crone Dzierzone ad infrascripta exequenda per expressum habita in virtute dandae Sanctionis de Actu ejus in castro Dzierzoni feria 2da in Vigilia Festi Nativitatis Sancti Joannis Baptistae Anno Domini Millesimo Septingentesimo Sexagesimo Super Gnaio Joanne Sunkowski et Magdalena Sunkowska primi olim Gnazi Alberti Gierzynski ad praesens Boti secundi in viros conjugibus Victrico et Matre tum Adamo Gierzynski Privigno et filio et hoc respectu non solutionis dumtaxat Trecentarum Florenorum una cum provisione tum panar Legitar in Decreto expressar circa Manifestationem post latum Decretum Ostenti et publicatae ad Bona supra Memorata in Actu contenta cum illis et Illi supra expressis condescendit. Jurisdictionem sua Officiosa precauta prig pace et securitate publica circa ejusmodi attinentes Actus observati solita fundavit et partes utraq tam Actoream Jure vincentem qua citatam Jure victa ad sui praesentia Producto Illi acclamare incepit. Quo in termino executoriali acclamatorio per se naliter comparens Gnaeus Joannes Nowowiejski ipsemet Actor Jure vincens reproducta sententiatione supra de Actu clarata post Actum Decretum circa Manifestationem ostenta petiit ab Officio suo Burgrabiali sortem proportionatam in summa et provisione tum panis legitis in Decreto expressis sibi tradi, cujus affectationi Officium Burgrabiale annuendo ad exhibitionem Ayzyk se contulit quarum Tenor est talis.

Ano w Dolu ozimnym wydziela Officiał Burgrabiale Zagonow trzy stay pszenicy Zaczynaią sie od Grzanca Drobinskiego ciągną sie do Tatki dwie stay Zytem zasiane pszenica dwie ćwierci Zytem ieden staie miedzy miedzami Siedmiu Jana Stanisława Bonkowskiego z drugiey strony Gierzynscy Do Zagonow dwa stay trzie Zytem dwie stay pszenicy staie iedno Zasiane miedzy miedzami ut supra. 3tio A przez pod Drobinem alias przy Dembinskiey granicy stay dwie Zagonow trzy iedno staie Zytem a drugie pszenicy miedzy miedzami zasiane ut supra. 4to Zagonow Kultzycia stay trzy Zaczynaią sie od pasteunika a ciągną sie do Grzanca Drobinskiey Zytem trzie a gdzieniezwarte zasiane miedzy miedzami ut supra. 5to Zagonow alias Zarych dwa Zaczynaią sie od pasteunika Ex instantia Gnosor Joannis Nowowiejski et Mariannae ibidem Nowowiejska Gnoi Vincentij Leszczynski consortis Filicistra

a ciągną się do Granice Drobieńskiey czworo stay Żytem zasiane a pi
te otłogem leży miedzy miedzami, ut supra. 6to Zagonów dwa stay sie
dmioro Żytem troie pszenicą ozimną iedno iarą pszenicą dwoie ięczmieni
staie iedno zasiane zaczynaią od łąki a ciągną się do Granice Cieszeńskie
między miedzami ut supra. 7mo Na przecach nad Zdroiami Zagonów
dwa iedno Żytem ~~Żytem~~ a drugie pszenicą stay dwoygi zasiane iak
się nadłuż ciągną zaczynaią od zdroiów a ciągną się do strętów między
miedzamy ut supra. 8vo Zagonów dwa zaczynaią się od Granice Karsk
a ciągną się do strętów stay dwoie oboie stay zasiane pszenicą ozim
ną między miedzami ut supra. Pole Jarzynne 1mo Zagonów sześć Jęcz
mieniem zasiane staiem iednym zaczynaią się od strętów Pana Un
rzyskiego a ciągną się do Grobel między z iedney Pana Antoniego Bon
kowskiego z drugiey strony Gierzynscyzna w posessij zostaiąca Pana
Jana Bońkowskiego. 2do Zagonów dwa stay troie Jęczmieniem za
siane zaczynaią się od stodoły Woytkowey a ciągną się do strętów in
ter metas ut supra. 3tio Jarych czetyry staie iedno Owsem zasiane
między miedzamy ut supra. 4to Zagonów dwa stay siedmioro Jęcz
mieniem czworo Grochem iedno pszenicą Jarą iedno Jarką ie
dno zasiane inter metas ut supra. Zaczynaią się od Granice Dro
bieńskiey a ciągną się do wrót Pana Cieszewskiego 5to Jarych dwa
stay siedmioro Grochem trzy Jęczmieniem trzy Jarką iedno
zasiane zaczynaią się od Granice Drobieńskiey a ciągną do Past
wniku między miedzamy ut supra. 6to Zagonów dwa stay siedm
ro Tatarką dwoie Jęczmieniem iedno Prosem dwoie Jarką dwoie stay
zasiane zaczynaią się od Granice Drobieńskiey a ciągną do Pastowni
ku. inter metas ut supra. 7mo Zagonów dwa stay pięcioro
Rzepnicą dwoie Owsem iedno Grochem iedno Prosem iedno szoste
staie otłogem zaczynaią się od Granice Drobieńskiey a ciągną
się do pastewniku inter metas ut supra. Pole ugorowe 1mo Zag
nów czetyry stay siedmioro zaczynaią się od Ogrodzisków a ciągną się
do Granice Kucharskiey między miedzami z iedney Pana Antoniego Bo
kowskiego z drugiey strony Gierzynscyzna w posessij Pana Jana Bońko
skiego zostaiąca uprawne nażyto 2do Zagon ieden na pawłoczku za
czynaią się od Gościeńca Drobieńskiego a ciągnie się do Granice Kucha
skiey pod orany inter metas ut supra. 3tio Zagonów trzy prost
siedliska stay sześcioro zaczynaią się od siedliska a ciągną się do Gra
nice Kucharskiey uprawne inter metas ut supra. 4to Na siedlisku
z iedną stronę Gościeńca Drobieńskiego Odeusi Zagonów dziesięć
staiem iednym z drugiey strony tegoż Gościeńca Zagonów trzy sta
sześcioro częścią uprawne częścią pod orane ciągnące się do Granice
Kucharskiey inter metas ut supra. 5to Zagonów dwa stay troie upra
wne zaczynaią się od Gościeńca Drobieńskiego a ciągną się do strę
Rzepą dwoie stay trzecie pod orane inter metas ut supra. 6to
Przy Rowie stay troie od Gościeńca Drobieńskiego na iednym staju
Zagon ieden a na dwoygu po trzy zagony pod orane klinem się
ściągaiące. Także naznacza Officiu Burgrabiale Budynku połowę
komorki także połowę także spichlirka połowę sąsiek ieden od
zachodu słońca z połową klepiska stopy przestem iednym zab
dowane

mieysce, dla konserwacij Inwentarza takie Ogroda połowę od zachodu
słońca swarzywem rożnym y kapustą, Chłop na Imię Stefan, który
robi Panu Antoniemu Bońkowskiemu ieden tydzień a drugi tydzień
Panu Janowi Bońkowskiemu więc w ten tydzień który należy do
Pana Jana Bońkowskiego ten że Stefan powinien będzie robić dni
dwa Panu Janowi Nowowieskiemu Actorowi ręczną robotą ponie
wai załogi niema, chałupę y stodułkę ma role pawłoczkowe zasiewa
resztę zaś robocizny Panu Janowi Bońkowskiemu Officiu Burgrabia to
zostawuie. Quosquidem Agros cum inseminationibus et pratis ad Agros
pertinentibus conscriptos et exdivisos cum Aedificijs supra expressis et Horto
previa medietate contributionis capitalis et decimae Ecclesiasticae
per Gnosum Joannem Nowowieski Actorem pro qualibet rathaso
lutione moderno Gnoso Joanni Nowowieski et Lowri ejus in Sum
ma supra exarata et provisione ac processu toto et integro tra
didit eosdemq intromissionem acclamante Mli nomine con
tradicente et impugnante in Agro et Aedificia introduxit et in
pacifica possesione reliquit Decriti presentis Vigore.

Joannes Czmielewski Burgrabius Crcnsis Plocensis Imprimis

Officium praesens Castrensis Capitis Plocensis ad obla
tionem G. Pauli Gutkowski Traditionem Infra
scriptam in Bonis Inferius nominandis officiose per
Infraspecificatum G. B. C. Plocensis expedit ac manu ejus pro
pria Subscripsit reproducere ad acti canonicae actisque praesentis
Ingrossandae Suscepit in Tenore Verbor Tali (In
seraf) originale Ejusdem Traditionis Circa acta
relatum

In Crco Plocensi Feria Tertia post Dominicam
Septuagesimae proxima Anno Domini 1761.

855

Traditio in Banis
Butkowo per Offi
cium Burgrabiale
Crenæ Plocensis in per
sonas Gnororum Ho
wowieskich Expedi
ta Anno Dni
1760

Actum in fundo Bonorum Thorz Feria Secunda post Festum Divae Annae Genitricis Beatissimae Virginis Mariae proxima Anno Domini Millesimo Septingentesimo Sexagesimo

Coram GG Adamo Miłodroski Valentino Zołtowski Burgraliis Castrensibus Plocensibus in praesentia GG Jacobi Zołtowski BC Plocensis Pauli Zołtowski ac aliorum ad actum praesentium Congregatorum nec non Mlki Regni Gnalis Providi Michaelis Rysicki de Bębnowo Authoris et Jurati ad actum praesentium acclamandi assumpti et eundem acclamari

Officium praesens Condescensionalis Burgraliciae Insistendo Decreto Judicij Castrensis Plocensis in Terminis Evacuationum Causarumque Officij Judicij ac Causarum Exemptionum una cum Continuatione Anteriorum Causarum in Diem hodiernum Incidentibus Feria Secunda post Festum Visitationis Gloriosissimae Virginis Mariae proxime Anno praesenti inter M Theresiam de Kempskie Relictam et M Georgij Matuszewicz Capitanei Stoclicensis Relictam Viduam Bonorum Thorz haeredissam Actorem et Citatorem ab una et Generosum Joannem Bromierski Cordis Bri Senatorium Possessorem Citatorem simul et Actorem parte ab altera Lato quo nimirum Decreto Condescensio Officij sui Burgraliciae ad fundum praesentium Bonorum Thorz unius absentia non obstante mutuo partium sumptu Conducendi et Captato Tempore ante tamen Festum

857

Sancti Laurentij Martyris anno praeventurum praedi
de adventu sui tempestive faciendae avisatione condescen
sum idque pro injungendae comportatione contractus Tenu
tarij ac Status circumscripti inventarij ratione eorum
Bonorum ac quorumvis documentorum de praetensi
onibus utriusque partis ex Tenutaria Possessione emanan
tibus et universis de resolutione sive repa
ratione ac alijs quibusvis circumstantijs investi
gatione faciendae Inquisitionibus si opus fuerit
expediendae cuiquid et aequo provenerit pro justo
et aequo adjudicatione et satisfactionis demanda
tione partium pro exigentia legis Justitiae et Terra
norum decisione et finali Moderatione cuique De
cisioni eadem partes parere et acquiescere debe
bunt et tenebuntur sub poena Banitionis praeterea in
Termino super parte contraveniente publicandae ex Repo
sitione utriusque partis ad Bona Memorata pro die
hodierna partibus designatto condescendit Jurisdictio
nem suam Officiosam praecustoditae prius pace et secu
ritate publica actibus Officiosis delicta fundavit ac pro
partes ad sui comparitionem praedicto Mlli acclamare
Injunxit quo in Termino partibus et quidem Mfica Theresia
de Kempski et M Georgij Matuszewicz Capitaneus
Stoliceus Relicta consorte ac vidua actrice et citata
personaliter Gnoso Joanne Bromierski citt simul
et actt praeter coram Officio Condescensionali Comparendo
et secum Judicialiter controvertentibus quibus coram

Inducti exauditto teneri ante omnia utramq partem
Comportare Contractus ac Inventarium respectu Tenutae
Bonorum Therz Conscriptto aliaq documenta si quae habent
in instanti Officium praesens Censet et quoniam
G Bromierski Tenutarius Possessor Contractum respectu
Tenutae Bonorum Therz sine data et anno Conscriptto
manu M Theressiae de Kempskie ob M Georgij Ma-
tuszewicz Relictae Consortis Viduae subscriptto Comporta-
vit in quo Contractu utraq pars persistit Inventa-
rium autem Statum Bonorum elucidans circa dimissio-
nem bonorum non esse Conscriptto agnoscunt procedi
satisfactione adinventa in puncto Comportationis Partibus
Officium praesens Causam prosequi Injungit In prose-
cutione Controversiis partium utramque exauditto
Quando quidem M Theressia de Kempskie Matuszewi-
cowa Bonorum Therz Haeredissa Inseminationes
Hyemales et Vernales Integras in bonis praeter Therz per
se Importatto G Joanni Bromierski in tenutam an-
nualem dimissas fuisse Infert per eandem vero G Bro-
mierski pro Anno praeterito non reseminatto quinimo de-
perditus esse subditos In Censoctt Laboribus Anga-
risasse et non nullorum praefugationem Causasse aedificia
ex Tegmentis denudatto per idq Ruinatto esse aliaq
Damna in praemissis bonis illatto obiicit G quoq Bromier-
ski vigore Contractus Tenutarij Possessor summam Vin-
gentorum Tymphorum Polonicatto in Tenutam Annualem
expositto ex Re Incorrespondentiae Bonorum in pro-
ventibus non extenuasse Vinimo nihil ex ejusdem
proventibus in Recompensam summae in Tenutam
erogatto participasse allegat restitutionem
ejusdem summae totalis Vingentorum Tymphorum Polonicatto

490

859

a praedicta Relicta ad M. Matuszewicz ultro nec effla-
gitat proinde Officium praesens Condescensoriale Su-
spensa Decisione Causae pr. ante omnia ad Revisionem
Status Bonorum Condescendit post peractam itaq.
Status Bonorum Revisionem Officium propter plenio-
rem sui Informationem ratione obiectorum tam ex te-
nutu per partem ab invicem usurpatarum praetensionum
quam etiam violentiarum et Laesionum protestatione
et Trium Contestatarum Necessariam esse Inquisitionem p.
utramq. partem educandam ~~Con~~ Sententiat et super Re-
Corruptionem Testium utriq. parti explendae Juramen-
tum Injungit idq. in instanti et additis Mlis ad pronun-
tiandae Juramenti Rotham idq. in instanti praestitit M. Ma-
tuszewiczowa in Autoratu suo praestitit quoq. et G. Joan-
nes Bromierski tandem Officium praesens Injungit Ex-
tenus Partes Interrogatoria Conscribant et ab invicem
sibi Communicent. Conscripserunt et sibi Communi-
carunt manibusq. suis subscripserunt Inducant Testes
Induxerunt et suas Inquisitiones districtim tam
in probationem quam emundationem obiectorum edu-
xerunt post quas eductas et expeditas ad Lectionem eas
Inquisitionum Officium praesens Condescensoriale Conde-
scendit quibus lectis et per singulas Testium Recogni-
tiones matura deliberatione pensatis ac Consideratis
Quo ad Autoratum ~~de~~ M. de Kempskie Relictae ad Georgium
Matuszewicz Consortis viduae G. Joanni Bromierski
Institutis licet vidi eadem M. Matuszewiczowa Inseminationes hyemales videlicet Siliginis ac Si ab malum
~~ag~~ Camporum Agriculturam ac non de Tempore Inse-
minatis in Anno pr. viles excrevisse obicit cum tamen
ac e Converso M. Matuszewiczowa p. G. Bromierski
Intentatis

ex ejusdem Inquisitionibus Luculenter patet Campum Magorum
stante Possessione ejusdem M Matuszewiczowa in Anno ante
elapso de Tempore non Coaratum fuisse Et vero Bromier
ski Possessionem eorundem Bonorum Tchorz post Decur
sum aliquot Septimanarum post Festum Nativitatis
Sancti Joannis Baptistae Inivisse Campum Magorum
praenimio solis aestu ad Coarandum difficilem et Impossi
bilem exstitisse ex Inde Siliginem hyemalem non
In culto aggro verum semel arato Et Bromierski rese
minare Deluisse quam ob rem Officium praesens ex
peracta Inseminationum Integraliter et solita praxi
facturum eundem Et Bromierski a quavis Bonifica
tione Decessus Inseminationis hyemalis liberum
Mittit Quo vero spectat Decessum Inseminationum
vernalium Contractu Tenutario Inter M de Kempski
Matuszewiczowa Bonorum Tchorz Haeredissam et eundem
Et Joannem Bromierski Anno proxime elapso Confecto
reseminari et restitui declaratarum nunc vero
uti Officio suo ex facta Lustratione patet non exstan
tium # Quoniam ex ijsdem Inquisitionibus Sufficienter de
ducitur easdem vernales Inseminationes in Anno prae
terito illas excrevisse et tam dade Infelicium tempo
rum quam malam Culturam aggrorum diminutas
esse ~~tamen~~ easdem ~~per~~ Et Bromierski Collegisse, et ex
triturasse, ~~cum tamen Officium praesens Conderem~~
~~Sociale de Quantitate~~ tamen ijsdem frumentis Campum
vernalem reseminari non potuisse, et proventum
Summae in Tenutam exposuit ulla tenus Correspondentem
~~ulla~~ ~~te~~ habere non valuisse. Nunc vero Termino
suo pro Solutione Summae Quingentorum Tymphorum Po
lonicalium in Tenutam exposuit M Matuszewiczowa
scilicet Nongintorum Sexaginta Quatuor Sus
corum hyemalium deficientium

Convenisse cum tamen ijsdem Inquisitionibus Officium
praesens de Quantitate Collectorum et extrituratorum
Frumentorum ac per G. Bromierski extenuatorum Pro-
ventuum Informari sufficienter Nequit Proinde Offi-
cium idem Condescensoriale Sententiat Quatenus idem G.
Joannes Bromierski Calculum de Perceptis Proven-
tibus suo Coram Officio faciat et Regestra Conscripta
Comportet idque in instanti tandem in satisfactionem
Comportationis Quoniam idem G. Joannes Bromierski
Regestrum ac Connotationem Collectorum frugum ac
perceptorum Proventuum aliarumque suarum praetensionum
suo Coram Officio Comportavit proinde Officium pre-
sens ad liquidationem ejusdem Regestri ac exhibendum
a G. Bromierski Calculum se Contulit, quibus liqui-
datis Quoniam ex ijsdem Regestris per G. Bromierski
Comportatis liquet Siliginis hyemalis per G. Bromier-
ski Collectae Sexagenas Sexaginta Quinque Coretorum
Autem extrituratorum Quinquaginta Quinque et me-
dijs Coretis ex ijsdem pro Reseminatis Inseminationibus
Coretorum Triginta Tres in proventum Autem
et Commodum sui Coretorum Viginti Duorum et Me-
dijs Coretis Convertisse, ex praemissis, Coretos Quatuor
Decem a florenis Octo divendidisse, Summam Octua-
ginta Octo Tynphorum Sexturiorum Duorum Poloni cum
percepisse, Hordei Sexagenas Triginta, collegisse ex ijsdem Co-
retos Sexdecem extrituratos esse Tritici Tres partes Co-
reti Pisi Coretorum Semi Duorum Siliginis Vernalis
Coreti unius, avenae Coretos Octo extrituratos esse, et ~~[illegible]~~
ex Seminasse non nisi in proventum pro hordei
Semi Trium Coretorum Hordei

Coretis Novem et Semi Coreto a Tymphonę Septem Diven
ditis, efficit Summa Sexaginta Sex Sextarius Ung, et
grossi Sex. Reliquam vero frumentorum in Sustentatio
nem Sui exposuisse, ex Prates Confalcastratis Curras
Feni Triginta Collegisse, ex quibus Officium praesens per
moderamen Suum Curru Viginti, Quemlibet Currum
Tymphonę Unius aestimando Summam Centum Tym
phonę Polonicalis Constituit, et ad proventum appli
cat, deniq Woniam ex Inquisitionibus Officio Suo
patuit G. Bromierski Possessorem Centum gregem Ovium
Centum Sexaginta pecudis in Numero Sexdecem
aequorum in Numero Wateor in Bonis Tchorz hiemasse,
et per Integrum Annum Sustentasse proinde Offi
cium et pro praemissa Inventariorum Sustentatione
Summam Ducentorum Decem Tymphonę Polonicalis ad Inven
nit et ad proventum applicat Was quidem Summas
tam pro divenditis adoribus Wam Feno Sustentatio
neq Inventariorum per Officium praesens moderatis
et ad Inventas unam Summam Wadringentorum
Sexaginta Unius Tymphonę Polonicalis efficientes Decer
nit Officium Wateruq idem G. Bromierski Bonorum Tchorz
Possessor Comprobet in eam Rotham prout ultra easdem
Summam ex Regestris comportatis et per moderamen
Officij Sui Liquidatis et moderatis nihil plus percepit
et in Commodum Sui Convertit et pro ut ipsi rite
a M. Matuszewiczowa Bonorum Tchorz, Haeredissa
residuum Triginta Unius Tymphonę ad Complementum
Summae Wingentorum Tymphonę Polonicalis in Tenutam
expositis Solvi debet idq in instanti et additis Sibi
ad pronuntiandam Juramenti Rotham

movit G Joannes Bromierski Bonorum Tchorz
antecactus Possessor ad Judicium Officij Castr Plocen
admissa ad eadem Idem Judicium Officij
Castrensis Plocen Conservando Partibus Termi
num sine adcitatione in primis Judicijs peremptorio
ad extremum quoniam ex ejus Inquisitionibus patet
G Bromierski Inventaria in hortum oleribus seminatis Impulisse per
idque olera Annihilasse et Damnum Causasse proinde
Officium Decernit Waterus Comprobet M Matuszewiczowa
Damnum in oleribus Causatum salvo moderamine
Officij sui idque in instanti et quoniam id Juramentum
M Matuszewiczowa ~~Juramentum~~ explere renitet
proinde liber citatus a Forma et a bonificatione
praetensa Damni pronuntiatur Reliquas praeten
siones partium praetensionibus Officium praesens
bonificat ac in omnibus ~~non tamen~~ obiectis etiam
Respectu violentiarum ac laesionum Inquisitionis
non probaturum Officium praesens partibus perpe
tuum Imponit silentium. Nihil omnino Decernit
Officium Condescensoriale Waterus G Joannes Brom
ski de Bonis Tchorz in instanti Condescendit
et In Possessione M Haeredissae amplius non Impedit
idque sub poena banitionis quae ex nunc decernitur et
quoniam in praesens Officij sui Condescendit proinde
satisfactione ad Inventa Officium praesens M Matu
szewiczowa in actualem Possessionem memoratorum
Bonorum voce Mhi actus sui apparitoris Intromisit
Intromittit quod Decreti sui Condescensoriali robore
movit Magnifica Theressia de Kem
pskie Matuszewiczowa ex quo Gnosus

Joannes Bromierski in protellationem Justitiae Suam Interposuit Motionem admissa Terminum itidem Conservando parti utriusque sine ulla adcitatione in primis et proximis Judicijs Incidentibus Castrensibus Plocensibus Comparendi peremptorium Inquisitiones vero Lectas et obsigillatas Officium praesens Condescensoriale partibus extradendum Declarat prout sunt in instanti extradetur.

Adamus Mitochowski Burgrabius Castrensis Plocensis mppria

Valentinus Zoltowski Burgrabius Castrensis Plocensis mppria

Officium praesens Castrensis Capitanei Plocensis ad oblationem S. Pauli Zoltowski Decretum Condlem Infrascriptum in Bonis Inferius nominandis Officiose per Infraspecificatos SS. Burgrabios Castrensis Plocensis Inter partes Infranominandas praetato manibus Eorum propriis Subscriptum reproducere adacticandum actisque praesentibus Ingrossandum Suscepit in Tenore Sequenti (Inserat) originale Ejusdem Decreti Circa acta relictum.

In Castro Plocensi Feria Secunda in Crastino Festi S. Mathaei Apli et Evangelistae A. D. 1760

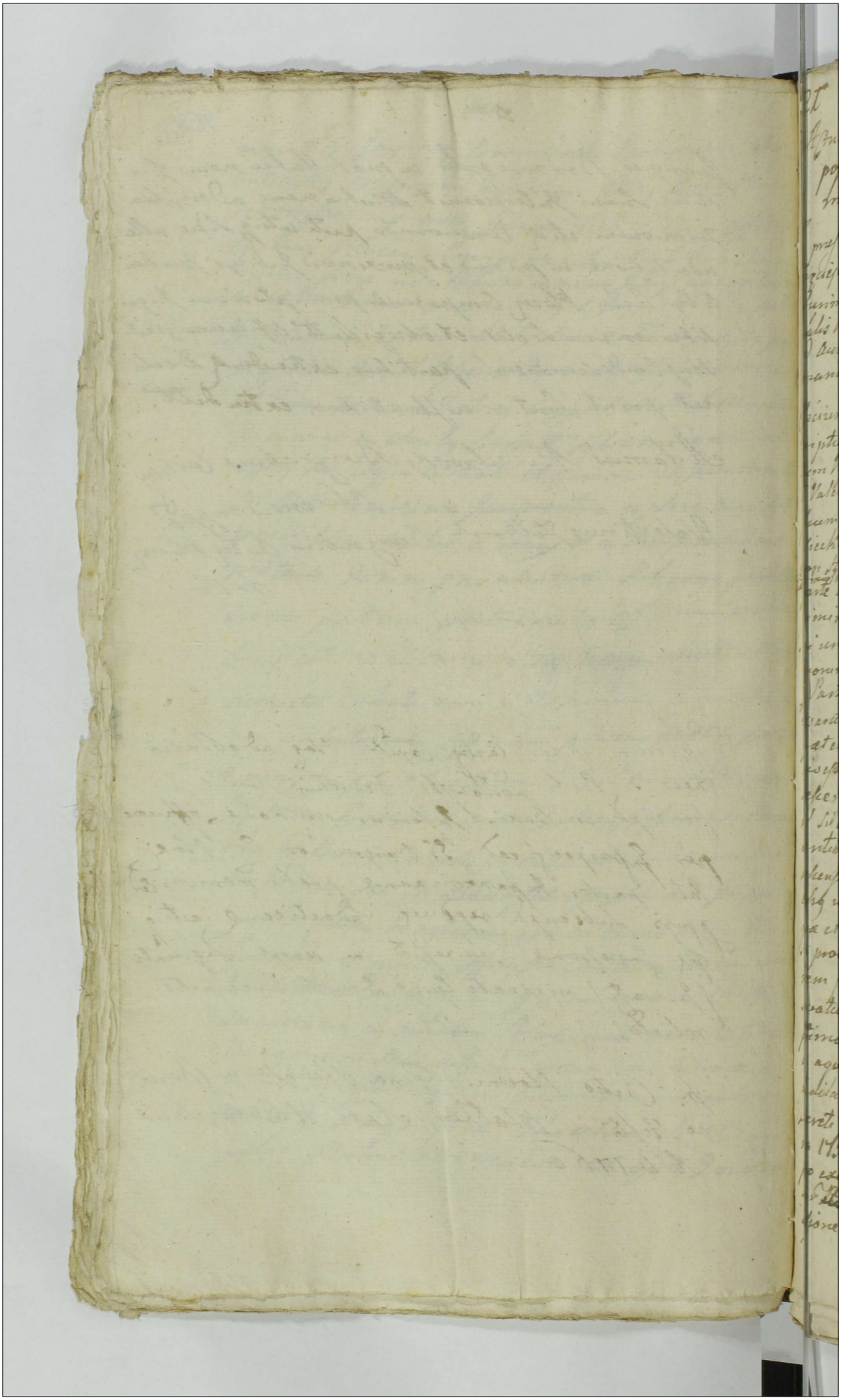

Actum in Fundo Bonorum Kłaki Feria secunda post Festum Sancti Laurentij Martyris proxima Anno Dni 1760.

In praesentia GG. ac Nhiu Francisci Szulinski BCP Joannis Kręciejewski Ignatij Glinski Francisci Zabinski ac aliorum plurimorum ad actum praesentem congregatorum necnon Mlis Rni Gnalis P. Valentini Piotrowski de Zgagowo authici et jurati ad Acclamandum actum praesentem assumpti et eunae acclamantis

Officium Castrensi Capitaneale Plocensi Notariatus infrascriptum insistendo Decretis binis utrisque F. 2. post Festum Visitationis EVMariae proxima Anno praesenti inter GG. Valentinum BCP. Antonium Barnabam Leonem et Josephum Zołtowskie Actorum et Citatorum ab una tum GG. Alexandrum Osiecki et Victoriam ~~Osiecka~~ Kadłubowska Conjuges necnon Honestum Blasium Mlem Rni Gnalem eorum Subditum Citatorum simul et actorum parte ab altera In Judicio Officij praesentis latis quibus nimirum Decretis et quia primo Condescensio Officij sui unius absentia non obstante, pro comportationis quorumvis documentorum Decretorum actatis processus per Partem Actorum faciendae injunctione, de desolatione seu reparatione cunctisque et universis fundi utriusque Partis praetensionibus extraditoria possessione emanantibus investigatione, Inquisitionis in anteacto Termino Condescensionis eductarum reservatione et perlectione, novarum si opus fuerit expeditione, Calculi de perceptis proventibus exceptione, liquidatione, legalitatis Decreti Condescensorialis Burgrabialis anteacti cognitione processus utriusque Partis resolutione, Solutionis Summarum quae et quantae ex documentis patuerint et jure justo provenerint tum Vadiorum et poenarum in Sublationem processus cum praefixione Termini et rigoris post levationemque de tradita possessione sortis in una septimana condescensionis demandatione, et cuiquam et aequo pro justo et aequo interesset adjudicatione, indilatae Satisfactionis injunctione anterioris Decreti Judicij Sui F. 2. ante F. S. Catharinae V. et M. Anno 1756. inter partes lati in toto executione partium pro exigentia legis justitiae documentorum ac terminorum ~~[illegible]~~ nihil irresolutum relinquendo finali decisione et moderatione, pro die hodierna in actu

Ems

in acta contenta est aprigrata[?] Partibus[?] decis
rei officij sig; parere et acquiescere injunctum est
sub pena Rnis in Tecundo eoq; sup Parte contra
veniente publicanda. alter Vero Decreto inter cos
Prosos Ofiecka Conjuges ac H. Blasej Sichdet[?] ex
adv et pte ab Una et T. Valentinus Zottowski Bl
citato simul et ead parte ab altera uno eodq; tra
lato pro mediante combinatis Partiu actoratibus
et reatibq causa pro educendis Inquisitionibq de
Jeo mine presentis condescensiones in Bonis h
ki determinata die hodierna dijudicanda a
conservatione sue additione termini est rejecta
Itaq; pro executione suprascriptor Decreti contenti
ns ac expeditione Inquisitionis ex Decreto Re
ctionis ad requisitionem Utriusq; Partis adfuer
presentium Bonorum pro die hodierna in act
contenta condescendit, Inqua condescendens fur
ta sua jurisdictione ac pace et Tecuritate publica
etibq finalibq congrua per voce Mis adstantis de
rata Partes ad Comparendu suo comuni officio cit
ri[?] aclamare injunxit quibq Partibq et quid aci
rca p. T. Valentinum Zottowski Bl. fratrem Natu m
jorem suo et TT. Antonij Leonis et Josephi
Zottowskich fratrum natu minorum nomine p[?] stat
rmul et actorea tam Negotij in Utroq actoratu ge
capiende p. T. Alexandru Ofiecki suo et T. Vitoria
Ottakowska Conti Sua ac alior mne p[?] Judicente[?] p
ann[?] Inquisitorij p[?] Comparentibq et Secundu
cialiter controvertend quibq Partib Controvertis
Cons se inductis exactis officiis condescensionib
ad Executione Decreti officij sig contentor mne
sessiones Virtute officiose traditionis Bonor Ktak
procedendo Teneri Partem actoream originaliter
gentem, videlicet Prosos Zottowskie ad Compos
tationem munimentor et quorundis documen
tor Decretor ac toteq processus Cesset ejq in
stando et quoniam Compotant proinde satisfactione ha
in puncto sententie officij sig animadverta partibq alt
Calefact, prosequi Inquisitione Contravertis Part
utrarumq inductis exactis Documentis Inquisit
mejore Tradictione Sortis Bonor Ktak officios
in rem Prosos Zottowskich expedita considerate Sup
H. T. Barnaba Zottowski Actore p[?] tr

scenda quietatione sine ullis pœnis deffugijs et protellationibg Gnosis Zottowskim Antonibg Lolotet et ralteri emouerent Jdg sub Pœna Bonis qua Dc et terminq publicanda in casu contraventionis in ibiq pœna manifestationem faciend p fugit ppto rig. Juita p partem utranq pœna 14. M.P. Parti p partem compensanda officio vero suo in ministrauti potest p utranq partem soluenda sub Pœna Bonis eamue publicanda. Quantum spectat LL Romam et Nicolaj aggnosses subditos ex officiosa traditionis prosepsione fugas si quidem in anteriori actu condescensionis p E. B.C. Rouek P. 2. pt D. Exactoi anno 1756 expedita sectes Jnquisitionibg et inuestigationes ex subditis facta non patuit contra Gnosos Zottowskie causa prosecutionis hominum subditorum proinde a statutione liberi pronunciant. Nihilominq officium condescensoriale attenta premissa partis comminatione condemnationes quas vig in majori et minori gvonis subsellio sig E. Alexandro Osiecki obtentas ac tollit proesp inter utranq partem intervenientem nec non protestationes maiones ac gravis actus gravelaj alterutrq partis tollit cassat nihilgve cuiquamque bonæ famæ nocere debere declarat et ratione coronæ p petud imponit silentij J. Adextremi quoniam Gnosi Zottowscy in oblatione summæ adjudicata p stetisse dg prosepsione traditatis condescensuros obtulerunt proinde officium condescensoriale injungit quatenq ijdem Gnosi Zottowscy de prosepsione sortis ejdq B Kitaki ipsis traditæ condescendant et eandem in prosepsionem hæredis E. Alexandri Osiecki dimittant et idq in virtuti et ligidem satisfaciendo sententiæ officij sug condescendendum et hancce sortem dimittant idcirco officium condescensoriale ad intromittendum E. Osiecki Mandatarium in acta contenta adhibet et deputauit qui quidem Nos præsentibg et admittentibg hæredes Gnosis Zottowskie prænominatum E. Osiecki in sortis ejusdem traditam alta sua voce et sonorosa intronisit investiuit et in pacifica prosepsione relegit de quo gdens ejus relatio. Quo ad Jndictionem E. Joannis Kuczejewskij quoniam producto contractu tenutario annuali in Kamionki die 21 Julij Anno proxime 1759 p E. Valentinum Zottowskij B.C.P. cui ipso constituto de

dem

Jms

nulla psoluta tenuta ex traditona sorte quota cunq E. Kręciejewski cunq sorte totali anno possedisse Inseminationes quantae extiterant et fenum confalcastratum usui suo et in sustentaone inventarior suor convertisse et nisi ad Importaone pro possibilitate inseminaonum in quibus persistit E. Zołtowski obligatum esse idcirco non posse eunq ullam praefatar Inseminaonum in modica quantitate importatar bonificaone a E. BC Plocen praetendere sententiat. Reparaone tamen casae unius in atrio p ipsum factam acceptis a Gnoso Zołtowski binis cutibus bovinis ex bobus exhalatis in valore sexdecem Typ forcu, prout in reparaone expensa erogatt remonstrat, compensatam esse statuit. Decreti praesentis vigore.

Antonius Bagieński Nrius Cren Palty Plocen mpa Ecc

Officium praesens Cron Capitan Plocen ad oblationem G. Valen Zołtowski BCP Decretum infrascrip Condescensionale in Fundo Bonin Kłaki inter partes in tenuis per Officium Cron Plocen prosanctis protactum nuq eius subsecu reproducen ad cautionem actorum praesentium ingrossarum suscipit in tenore sequenti / in rem / originale circa acta relata

In Castro Plocensi Feria Tertia in Crastino Festi S. Michaelis Archangeli A.D. 1760

sa decisione Causse pdem Officium Condle ad revisionem sta-
tus Sortis traditæ in quo ad presens expat Sde cum Par-
tibg contulit et ad investigationem convocati subdite dem
dē ad liquidationem mutuam Partium pretensionū exposi-
sione tradita Sortis Bonor Klaki emanantium proce-
sit quibus circa productionem documentor et judi-
cialem Partium agnitionem expeditis ac eaminden
Partiū Controversijs pro et contra inductis exactis
Evangelqz Ratione Partes tam ratione Summæ Origina-
lis Quatuor Millium Typ quam intuitu provisionalis
ab eaq Summa provenientis tum respectu proces
Condemnationis, Penarū in Sublationē earū, et in Con-
stitutionē loci Standi adjudicatū necnon ratione U-
niversar et Singularū expossessione traditoria ac ex
gravis donte tunq ex occasione Causse facti pro expe
dienda Ingressionibg ad Terminū pdem Sentiæ Conde
scensionis p Decretū Officij Sui rejecta emessa ver
et stipulatione Sua ad resolutionem Officij sui mutuo
seu amicabiliter convenerunt et combinarunt
agnitaq proventibg singulis possessionis traditoria, pcep-
tis, provisionē ad summa supra Sua provenientū
extenuatione, exinde ad tenorem Decreti antecati
Condescensorialis Officij Burgrabialis P.2. post Dñi-
cam Exaudi Anno 1756 te lati ad actaq Officij Castrens
Plocen P.2. intra Octavas P. Dñi Corporis Xti Dñi
eoq anno porrecti proporcionata traditione ad-
inventa, Ratificando et finaliter capiendo S. Alexan.
dri Opacki Bonor Klaki, haredis pretensiones, ut pote
decisum incompletas ad mentem traditionis non exis-
tentiū insemination, acceptus supra contingens traditio-
ne designatū, salem, pceptas quotas in vim provisiona-
gnitationibg manualibg productis deductas, Contributio
nem Capitale probinis rathis non Solutam, tum e-
jusdem acceptum, denigz Causam objecti facti et violen
tiar ac lesionis tū conventionis Honesti Blasei
Ministerialis subditi, ac alias gravis ex gravis for
te intervenientias emersas, a penis judicialibg in
sublatione Condemnationis Castrens et Tribunalitia
Decreto Tribunalitio Dñi Remcovien P.2 ante P. Stedri
gis Vicae Electa Dec Anno 1750. adjudicatis ac exi contra
ventionis ex pdo Decreto Publicationis obtenta proce-
nientibg, tunq a destinatis penis diversis actibus
in Constitutionem loci Standi in Variis subsellijs ad

judicatis

non p̃solutis nuenon giusq̃ris Condemnationibq̃ super
eod̃ P. Ofiecki obtentis in bonificationem Gmi ponum
omnium Gnosi Zottowscy recedunt, Gnosq̃ itaq̃ Alexan
der Ofiecki acceptando ejusmodi bonificationem, Solu
tionem originalis Summa Quatuor Millium Tymph
una cum provisionibq̃ ab actu gratiationis in castro
Ploscen P. de in Castino P. Delollationis S. Joannis Ba
ptiste Anno 1745. ad actum Traditionis sortis P. Kla
ki in Anno 1755to expedita retentis pro ejus compu
tatis efficientibq̃ Summam Noningentor Sexagin
Tymphor grata Quadraginta Tymph ex in deduc
tatis, pro lapsus provenientis, citra provisionem a
summa originali, anno Gno proveniente p
vigilia Nativitatis S. Joannis Baptæ Anno ventu
ro 1761. offert, in qua oblatione solutionis Gnosi
Zottowscy existendo de prospectione sortis P. Kla
tradita interroganti condescendere declarant Quo
circa Officium Condescensoriale approbata ejusm
di Petitum judicialiter facta compositione et com
binatione compensatis q̃ mutuis et reciprocis can
pretensionibq̃ Decernit Quatenus Gnosi Alexan
der Ofiecki Bonos P. Klaki hæres Summas sequ
sumptas prima Quatuor Millium Tymph ex majo
ri Summa Septem Millium Tymph ipsum actis
officij Gno P. Q. post F. Nativitatis S. Joannis Baptæ
Anno 1741. de Gnosa Hedvigi Zdrojewska Gnosi Jose
phi Zottowski Consorti Nati Gnosi Zottowskich
modernor Fidejussoris Decreto q̃ judicij officij prædi
P. Q. post F. S. Margarethæ V. et M. Anno 1742. ad
judicata ~~provenientem~~ restantem Deinde Decreto Tribunali
Regii Petricovien P. Q. ante F. S. Hedvigis Viduæ electæ
Anno 1750. inr cund F. Ofiecki ab una et Gnosos
Zottowskie pte ab altera lato Sohr injunctam
alteram provisionalem Noningentor Sexaginta
Tymph tertiam ut supra Quadraginta Tymph
efficientes omnes in unam computatis Quinque
Millium Tymph petita omnem provisionem ab origi
nali Summa ad infrascr Terminum proveniem
in et pro vigilia F. Nativitatis S. Joannis Baptæ An
no Decedante futuro 1761. ventura Coram Officio et
actis Castren Capitaneabq̃ Ploscen mediante requisi
tione exemptionem sortis tradita P. Klaki proveniem.

sicenda

My Rady Dygnitarze y Całe Rycerstwo Woiewodztwa Płockiego ziechawszy się na Mieysce Obradom Naszym Zwyczayne za Uniwersałem iego Krolewskiey Mciey Pana Naszego Miłosciwego do Raciąża in ordine na Obranie Jasnie Wielmoznych Ich Mosciow Panow Posłow na Seym przyszły Walny Warszawski Naprzod podług Prawa do Elekcyi Jmci Pana Marszałka Koła Naszego Rycerskiego przystąpilismy do ktorey to Laski Marszałkowskiey za Dyrektora Koła Naszego Wielmoznego Jmci Pana Jakuba Jozefa Sokolnickiego Woyskiego Woiewodztwa Naszego Płockiego unanimi Assensu Uprosilismy y Obralismy pod ktorego Dyrekcyą za Posłow natenze następuiący Walny Seym Warszawski Wielmoznych Ich Mciow Panow Stanisława na Wiadrowie Przeciszewskiego Chorązego Płockiego Franciszka na Borowicach Rosciszewskiego Sędziego Ziemskiego Płockiego Macieja na Szydłowie Szydłowskiego Sędziego Ziemskiego Zawskrzynskiego Franciszka Ługowskiego Miecznika Zytomirskiego omedio Nostri Omni dignos probitate Viros Obralismy. A gdy zas Kazdy Oczywiscie Widziec moze zotwartego y pełnego Paternae Teneritudinis Jego Krolewskiey Mciey Pana Naszego Miłosciwego Serca Dowod Dobroci iego Kiedy Zapomniawszy Dziedzicznych Panstw swoich, ut Rex, ut Pater, ut Custos Legum. Przyterazniey szych Koniekturach nachiloną y w Siłach swoich nad Wątloną Rzecz Pospolitą nasze teraz przez Złozenie Seymu w Warszawie Ordynareynego Onęsz pristinae chce restituere Sanitati za co Cisz Ich Mosc Panowie Posłowie przypowin

szowaniu

szowaniu Nayiasnieyszemu Krolowi Panu Na
szemu Miłosciwemu za Oycowskie około Dobra Po
spolitego trudy y Pieczołowania Zyczliwe y Nay
niszsze czynic będą Dzięki aletez aby miłe y Słod
kie nam iego Panowanie Naywyższy Stworca
Długim błogosławic raczył Wiekiem intima Wie
nych y Zyczliwych Nas Poddanych Remonstro
wać będą Vota oraz tychze JWielmoznych Ich
Mściow Panow Posłow Obliguiemi y iednostayn
mi Affektami Obowięzuiemi aby natymze Sey
mie Warszawskim stosuiąc się do Instrukcyi
tymze Ich Mosciom Osobliwie napisaney onęsz
intoto utrzymac raczyli prodesse bonis et Obes
Malis aby tak Woiewodztwo Nasze y Cała
Rzecz Pospolita za Prowidencyą Naywyższe
go Nieba y Ziemie Rządcy in pace et Quiete
zostawać Mogła. Odbieraiąc zas na Seymi
ku Dzisieyszym Listowne y Sprawiedliwe
do Utrzymania Praw y Swobod Naszych od
Jasnie Oswieconego Xiązęcia Jmci Primasa
tudziesz Jasnie Wielmoznego Jmci Pana Wo
iewody Krakowskiego Hetmana Wielkiego
Koronnego y innych Jasnie Wielmoznych
Ich Mosciow Obiasnienia ktore iako mile
przymuiemy tak na Zawdzięczenie do Podzię
kowania Wielmoznych Ich Mosciow Panow
Posłow toiest do Xiązecia Jmci Prymasa Jmci
Pana Bartłomieia Zakrzewskiego Chorązyca
Zawskrzynskiego Jmci Pana Jana Zielin
skiego Chorązyca Dobrzynskiego a do JW Pa
na Hetmana Wielkiego Korronnego Ich
Mściow Panow Leona Sulerzyskiego Rot

mistrza

Rotmistrza Woyska Komputowego Korronnego y Jana Karskiego uprosilismy ktorych to Wielmoznych Ich Mosciow Posłow Uproszonych y Obrakych Upraszamy aby te Funkcye cum recognitione przychylnych Chęci naszych do Wypełnienia Obowiązkow Intymacyi zuzyknieniem powinnych Akt Wypełnili Które to Laudum Obrad Dzisieyszych Reki podpisem Imci Pana Marszałkowi Koła Naszego Rycerskiego Stwierdzic#Zlecilismy Działo się w Radzie na Mieyscu Obradom publicznym przyzwoitym Dnia dwudziestego Pierwszego Sierpnia Roku Pańskiego Tysiącznego Siedmsetnego Sześćdziesiątego. #do Xięg Grodzkich Stockich per Oblata podac

Jakub Sopoćko. Matachowski Sekretnicki Woyski Pocki. Marcinkiewicz Regimentu Lekkiego Xięstwa Ryzerskiego Mieczysław Pleckiego mppria

Actum Gsem Coram Capitaneo Leonensi ad obtinendum Regimini Mieszanki Laudum Electionis Illustrium Nuncior Comitiis Regni Generalibus Varsaviensibus celebratis nationalium Nuncior Regiorum Relationi Nuncior Regiorum Relationi Nuncior Regiorum Relationi

123

874

Instrukcya Jasnie Wielmoznym Jch Mciom Panom Stanisławowi Przeciszewskiemu Chorązemu Franciszkowi Rościszewskiemu Płockiemu Maciejowi Szydłowskiemu Jakubowi Krzeńskiemu Ziemskim Sędziom Franciszkowi Lągowskiemu Mieczników Zytomirskiemu Woiewodztwa Płockiego Posłom w Radzyniu na Miejscu Zwyczaynym Obradom na Seymiku Poselskim za Wyraznym Uniwersałem Jego Krolewskiey Mości Pana Naszego Miłosciwego na Seym Walny Warszawski z tegoż Woiewodztwa Płockiego Obrahym przez Jmci Pana Marszałka tegoż Seymiku Koła Rycerskiego Woiewodztwa Płockiego Spisana 25 Sierpnia Roku 1760.

1mo Nayprzod Nieskończone Nayworzszemu Panu Regi Regi Domino Dominantiu jako Stworcy Nieba y Ziemie głębokie Wyznawszy Dzięki zepodd Mitym Nayiasnieyszego Pana Naszego Miłosciwego panowaniem nietylko alta zaszczycamy się tranquillitate aletez potak Wielu irrito Eventu Zerwanych Seymach teraz smiley Oyczyznoszey wteraznieyszych Niepomyslnych Konieczku rach Samsiedzkich Kollyzey Zostaiący za Zrządzeniem Stworcy Naszego teyze Oyczyznie naszey radamy prodepe et fulciri Mozemy tudziesz Viuaia in Terris Potestati Nayiasnieyszemu Krolowi Panu Naszemu Miłosciwemu Wierhoie y Wdzięcznoji Wyznaiąc za Ucalonie y Ugrontowanie nas w Pokoju Cisz Jch Mosc Panowie Posłowie publiczne będą Czynić podziękowanie coie zaso tycze Punktow w Uniwersale teraznieyszym do ktorego się Jego Krolewska Mość Pan Nasz Miłosciwy referowac każe Wyrazonych takowż Jch Mościom Panom Posłom naszym Obranym dalszy Instrukcyy.

2do Instrukcya Woyska w kazdych Obradach Publicznych wyrzosza iako wszystkich Woiewodztw y Ziem pro Obiecto położona y w Uniwersale teraznieyszym namienio na tak Azeby na Nastepuiącym Seymie swoy Mogła Wzięc Skutek Aze bez Płacy Woyska by Rzeczpospolita Reflexyą się do Dawnych Instrukcyey Woiewodztwa Naszego zechce Jch Mość Panowie Posłowie Wynaleść Sposoby Ponktualney Płacy temuż Auktorowanemu Woysku cum deportatione Przytwierdzonego uti Statutum Wobilitatem prementis oraz do mowzy się aby w tym Woysku Polskiego y Cudzoziemskiego Authoramentu Szlachta indzene secundum Merita et Capacitatem do Wszelkiey Szarzyzny mowanie były

promowowani byli.

3tio Koronna Rzeczy Pospolitey Całey bez Zadnego Chwa
lebnego zostaiąca Starania aby iak do Nayleprzey
przyprowadzona była porządku oto instabunt Ich
Mcy Panowie Posłowie nasi aprzytym ze konser
vacya Miast Należy propter Securitatem Handlow
y Osob kupieckich od Wszelkich Insultow et Aggre
tor Injurii aby Zachowane były Szukac będą Ich
Mcy Panowie Posłowie u Jaśnie Wielmożnych
Pod Skarbich Wielkich Ustawy Prowizie Statu
by kupcy od Zdzierstwa y Defraktacyi na Cłach
Generalnych Folgy y Wolności Zabezpieczani byli ami
to Ochotę by do Handlow zabrali Wczym Propo
Znaczniejsze dla Skarbu Rzeczy Pospolitey przy
wałyby

4to Otworzenie Kur Olkuskich przez sprowadzenie
biegłych in hac Arte Ludzi tudzież odmysleniem
tak kosztu Stacy aprzeto aby Moneta Sprawiedliwa
Ceny y Walorv Rzeczy Pospolitey Znaydowa
Tak przez co teraz za Zagraniczna Moneta juxta
Velle et libitum ultra Valorem elevata dla Nay
mnosum ma Cursum ze każdy Rzecz nieznacznie
drozey Stacie trzeba y przez to Oczyszczony iest de
triment Zaczym Jch Mcy Panowie Posłowie nasi
aby obviando huic Damno zniosszy się z inszemi
Wdztwami tez krzywde ponoszącymi Obszernie
w Izbie Poselskiey promowowac będą y utym Rozbu
Nayiaśnieyszego Króla Jmci Pana Miłościwego
zaniosą

5to Aże Woiewodztwo nasze in tractu Przechodowych
znych iest położone tak przez przechody Woysk Ko
lskich iako y Załozbnych gości Magazanow
wodzi Wszelkiego Sprawiedliwego Ułożenia Ora
gravacyę co Obszernie Jch Mcy Panowie Posło
wie opowiedzieć mogą Wielką y Znaczną pu
szą krzywdę wczym Nayiaśnieyszemu Królowi
Jmci Panu Nayzemu Miłościwemu zupełnowa
będą aby na Dalszy Czas takowych krzywd y
Oppressyi Niepozwolił y Owszem Zaprzestać

Aggravatys

Aggravacye poczynione przy Wypadżonych od Woźtwa
Kommissarzach Sprawiedliwą dla Siebie Mogły Od
brać Satisfakcyą y o Ewakuacyą tegoż Woyska Rospey
szczyć aby przyszłe raz nieyszłych Upadkach Nastąpić
Mogła do Nayiaśnieyszego Majestatu Ich Mość PP Posło
wie supplikować będą

6to Sprawiedliwość Swięta per Inconvenientias tak w Sy
nodach iako y pomnych Szlach per Obscuritatem
Konstytucyi y korrektury Anni 1726to albo per
ab Usum interpretacyi Sancitor tegoż Konstytucyi
Vacillata dlatego aby rigorosissime Obserwowany
Wyraźniey szą y doskonalszą Expropyą Opisana by
Ta sorte Ich Mość PP Posłowie dopominać się
będą oraz y Ordinem Seymowania ad tenorem
Konstytucyi Anni 1696 utrzymać Obligantur

7mo Komory Coł generalnych nepotideant Superintendentiam Plebeo et Ignobilem Personę Leczyliby
Szlachta Poszczególnie także aby Juridica Subsi
lia Spiritualia Personę Statum Nobilitarem pro
mowowane były wnosić maią Ich Mość PP Posłowie

8vo Aponiewasz w Woiewodztwie naszym Znayduią
się Fundacye nowe Duchowieństwa Które nietyl
ko za niemałą Konstytucyą Approbacyi ale też
Wiecznej sobie adalgent ultra Fundamenta suae
Fundationis tak Dobr przykupuiąc iako też scha
na Dobrach Zaległych Nabywaiąc zaczym Obligu
iemy Ich Mościow PP Posłow aby się do pomnieli
tego iak Prawo dyspomuie Obstando Statutis

9no Acz Ludzie Poddani od Własnych Panow Dzie
dzicznych tak w Woiewodztwie Naszym iako
y innych Poblizszych uchodzić zwykli a tak Wid
nokry się czynią y in Fugam Panow Szukaią wszę
Zabiegaiąc tey ich Złości aby bez Testimonium
Od Nikogoy niebyli przymowani na Mieszka
nie a ieżeliby od kogo ten uchodzący był przyięty
aby ten tegoż się Woźnego przymuszay nay
Daley we Dwoch Tygodniach Wiek y Fizognomią
opinać wpoblizszym Grodzie kazał ato
sub rigore Decentae Marcae et Sanis Peoni

vis

877 Scorsivis per Judicium do ktoregoby hoc in Puncto U-
krzywdzony Requiruiący Pozwał in Casu Nieobwie
szczenia w Grodzie lub tez winszych w Woiewodz
twach lub Ziemi gdzie się Zbiegły lokowac będzie
irrogandis wnosic to będą Jch Mość PP Posłowie do Izby

10mo A kiedy Oczywiscie pokazuie się y Widziemy ze Zydzi
Handlarze tu z Polskiey iako y Wdztwa Naszego e
xtra Regnum Monetę dobrą wywożą a monety Złey dla
Profitu za Procent Nabywaią y one do Polskiey przywo
zą a przez to Wszelkie Towary podrozyli więsc Zabie
gaiąc temu Upadkowi aby gdy się na ktorego pokaze
serio był Karany y konfiskowany w czym Dekreta Cuius
Cuiusvis Judicij in Foro Competenti procedere Maią gdy
im tego ktorzkolwiek dowiesc może dopominać się tego
pro justo będą Jch Mość PP Posłowie

11mo Moneta ad Ptem aby in eod Valore była iak teraz iest
y Currit tak za Towary tak ze po Cłach y komorach
brana była etiam y Pruska przez co Wielki by Detri
ment był poniewasz inszey Wdztwo Nasze teraz niemoże
mieć Monety co wnosic będą Jch Mość PP Posłowie

12mo Suscepta Grodzka propter Comodum Concivium Wdztwa
Naszego aby sub Authoritate Starosty Płockiego non Au
tem alio modo bydz Mogła na Zawskrzu w Mieście
Srensku czyli ad Dispositionem Starosty winszym tam
zo na Zawskrzu a to z racyi oddalenia się Powiatow
Zawskrzenskich od Płocka Stosuiąc się do Recessow
Dawnieyszych pozwolona bydz Mogła do Mayac się
będą Jch Mość PP Posłowie

13tio Seymiki Relationis aby Według Dawnych Praw reg
summowane y do Dawnego Zwyczaiu przywiedzione
były instabunt Jch Mość PP Posłowie do Nayiasniey
szego Krola Jmci Pana Naszego Miłosciwego

14to Okaski ktore per Oblivionem poszły y są zaniedbane re
conciliando Onesz aby Według Praw Dawnych były ex
pedyowane do Mowią się Jch Mość PP Posłowie.

15to O Kalkulacyą przez JWJPa Podskarbiego Korronney
aby podług Prawa Wypełniona była domowią się Jch
Mość PP Posłowie

16to A że zasłużone Monarchom Polskim y w Rzeczy Pospo
litey Imiona mieć powinny Mocną konsyderacyą przeto pa
mniętaiąc tak teraznieysze Zasługi JWJPa Bielinskiego

Marszałka Wielkiego Koronnego na Schyłku Wieku swego będącego a dawniey Oyca iego o czym Recessa Anni 1699 et Anni 1703 daią Swiadectwo a widząc w Wielmożnych Franciszku y Stanisławie Bielinskich Woiewodzicach Chełminskich w Nukach y Synowcach ich Rodzonych Ku Usługom Iego Krolewskiey Mości y publicznym Rzeczy Pospolitey Potrzebom piękną y szczerą Akkomodacyą przeto Obliguiemy Ich Mości PP Posłow aby tychże Wielmożnych Bielinskich Woiewodzicow Chełminskich iako ex Antenatibus z Woiewodztw Naszych pochodzących Łasce Pańskiey Iego Krolewskiey Mości y Osobliwszey na nich Pamięci rekomendowali Caeterum Ich Mciom PP Posłom in punctis pro bono publico et Comodo Wdztwa desideratis nequidquam Iustitia Detrimenti patiatur ut serio attendent także y Interes JW JPa Zielinskiego Kasztellana Raciązkiego Authoritati et Activitati JW JPP Posłow Committimus niniejszą zas Instrukcyą ktora ad Acta podana ma bydź nomine Całego Wdztwa podpisuię Działo się ut Supra. E tyle razy na Seymikach wspomniony.

Jakub Iozef na Małachowie Sokolnicki Woyski Płocki Marszałek Seymiku Poselskiego Koła Rycerskiego Woiewodztwa Płockiego [illegible]

Officium praesens Crem Capitan Plocen ad oblaturum G. Casimiri Miszewski Instructionem in praesentia JW Mfcis Nuncijs ad Comitia Regni Gla Varsaviae ex Palatinatu Plocen Electis datam manuq in Mareschali subscriptam reproducen ad Acticanae Actisq praesentiae ingrossandae suscepit in Tenore sequen ss inserta Originale circa Acta relicta.

In Castro Plocensi Feria Tertia in Crastino Festi S. Michaelis Archangeli [illegible] A.D. 1760

~~501~~

124 # 879

Actum in Fundo Bonor. Rydzewo Magci Stephani Rosciszewski Pincernae Bielscensis Citati et Jurevicti haereditt. Feria Tertia Ante Festum Sancti Bartholomaei Apostoli proxima Anno Dni 1760.

Coram Gnoso Alberto Zebrowski Burgrabio Castren. Zacrocim. Jurato In Praesentia Gnosorum ac Nlium, Thomae Stypinski, Simonis Maleski Mathiae Tanski, Dominici Rutkowski Ad Actum praesen. Congregatt. nec non Mlis Rni Gnalis Providi Simonis Zalewski de Popielzyno Authen. et Jurati Actum praesentem Acclamantis

Quod Officium Burgrabiale Supra exaratum insistendo Constitutionibus Rni de peragendis Executionibus Sanitis, Ac evincendo Magcum Josephum a Młocko Młocki Capitaneum Zacrocimen., Vi Decreti Executionis in Judicijs Ordinarijs Gnalibus Tribunalt. Rni Petricovien. Inter Magcam Franciscam de Zakrzewskie Olim Magci Alberti Sutkowski Dapiferi Lucovien. Contem Relictam Viduam Ac Successores praedicti Olim Magci Sutkowski ex Trino Connubio praedentes Actores Ab una et Magnificos Capitaneos Parte Ab Altera Petricoviae Tra Sexta post Festum Sancti Lucae Evangelistae proxima Anno Dni 1758. prolati, Quo mediante Decreto Executoriali injuncta est Executio facienda in Bonis praelibati Magci Rosciszewski Pincernae Bielscen. per Se Seu Officia Sua Vel Burgrabios Juratos, Adhaerendoq. Decreto Seu potius poenae Bnis ex parte Suprafatae Partis Actoreae et Jure Vincentis Videlicet Magcae de Zakrzewskie Sutkowska Dapiferae Lucovien. Relictae Viduae, Ac Successorum Sutkovianorum, ex adutatione revificatone post fata eiusd. Olim Magci Alberti Sutkowski Dapiferi Lucovien. Originalis Actoris edita, Super Saepefato Magnifico Stephano Rosciszewski Pincerna Bielscen. Citato et Jure victo in eodem Judicio Tribunalt. Rni Petricovien. Actu et Anno quo Supra Decretum Executionis emanatt. ratione /: Attestante manifestatione per praedictum Olim Magcum Albertum Sutkowski Dapiferum Lukovien.

503

Contra eundem Magcum Rosciszewski Coram Actis Crensibus Zacrocimen
Feria Quarta in Crastino Festi Nativitatis Sancti Joannis Baptistae
in Trno Satisfactorio Anno 1755. una Cum publicatione poenae Banitionis
facta / non Solutionis summae Quinque Millium Septingentorum Sexa
ginta Floren monetae Pruthennicae, quemlibet Floren per Sextarios Quin
que numerando, pro Sexaginta Quatuor Ahaneis Alias Lasztow. pro
quolibet Nonaginta Flor monetae Pruthennicae, Ac Poenae Lictae Qua
tuordecem Marcar Polonicalis Anteacto Decreto Petricoviae Sabbatho
Postridie Festi Sancti Lucae Evangelistae Anno 1754. in Judicijs
Ordinarijs Gnalibus Tribunalis Rni Petricovien per dictum Magcum Rosci
szewski, eidem Magco Alberto Suthowski Dapifero Lucovien moderne
Actoreae Jurevincentis Mariti et Parenti ad solvendum Adjudicato, non
tamen persolutae. Ad Requisitionem ejusdem Partis Actoreae Jurevin
centis Ad Bona Rydzewo Magci Stephani Rosciszewski haereditae
Citati Jurevicti facta Avisatione prius de Sui Condescensione Conde
scendit, Jurisdictionem Suam Executorialem promulgata prius Securita
te publica Actibus Officiosis lege positiva Cauta fundavit, Qua fundata
Partes tam Jurevincentem, quam Jurevictam ad Juriparendum Acclama
re mandavit. Quo in Termino Acclamationis Partes et quidem Actoreae
et Jurevincens, Magnificus Casimirus Suthowski Dapiferida Lucoviae
Olim Alberti Filius, Suo et Aliorum Coactorum et Jurevincentium
nomine prntr, reproducto Jure petijt Sibi Bona eadem Rydzewo Ju
re convicta in Possonem Sui Ac Aliorum Coactorum tradi, a Parte
vero Citata Jurevicta, Magca Constantia de Zorawskie Magci Rosci
szewski Jurevicti Consors Lgma, tum Gnrus Simon Malewski prae
dictorum Bonorum Rydzewo Administrator nomine eiusdem Magci Rosci
szewski Citti et Jurevicti hancce Executionem his formalibus Unani
miter. Wolno y Całe Dobra Odebrać, Aby mi Dwor Zostawić, Ja
mowiłam dawno Mężowi Memu Aby ten Dług uspokoił bom się
Ja Zawsze tey Tradycyi Spodziewała. impugnarunt. Qua attent

Impugnatione

Impugnatione minus Jurdica Officium Burgrabiale Adhaerendo Constitutioni Anni 1726. uti post rem judicatam ad Traditionem non tamen praejudiciosam Aufejit, Bonaj Alias Villam desertam dictam Grzybek prout in sui metis et Limitibus ac Granicibus in sua circumferentia extat ad Borka Rydzewo Spectantem et Contiguam Una cum Subditis Impraecaprimendis in Bonis Rydzewo Communem Kolodzio, ac Medietate Edificij Folwarczka Alias Folwarku ibidem Sitti Parti Actoreae et jurevincenti tradidit et in Actualem Possessionem dimisit. Facta itaq; Traditione ad Conscribendum Inventarium Idem Officium Sese Cum contulit in Tenore Sequenti. Naymod na Grzybku Zyta w Polu zetego w Snopach kop Dziesięcy. Jęczmienia kilka kawałow w różnych Mieyscach na Pniu Stoiącego, którego wyszano, iako Włodan Rydzewski Zeznawał korcy Trzy miary Lnianyskiey. Item Pszenicy na Dwóch klinach na Pniu Stoiącey. którey według Tego Włodana Powieści miano Wyszłe kor. X. Item Owsa na jednym Mieyscu Zagonow Trzy Staiem na innych mieyscach po pułtora Staia Sianego. Tego Wyszłe miano. korcy 3. Item Grykiu Folwarkiem Kawał którey Wyszano plus minus kor. 1. ½. Item Grochu Staiem Zagonow Dziesięć. Rzepnicy Zagonow Jarych Szesnaście koło pi kilku kawałkami mieyiak put Staiem Zagonow Trynaście Kapusty kilka mieyc Zagonow 15. mnieyiak put Staiem. Warzywa różnego we dwoch Mieyscach po Zagonow Cztery. Item Ugoru połowa Uprawnego, połowa poderanego. Na którym Ugorze wszystkim Uprawnym y nieuprawnym. Według Powieści Włodarza Wyszłe Zyta korcy Dziesięć miary Lnianyskiey. Te Zboża wyżey wyrażone na Pniu Stoiące z Gruntami się podaią. W Samym Zaś Rydzewie, Podwie się Stodoła Jedna O Dwoch Zasiekach, y jednym klepisku w Słupy z dyłow dartych Stawiana Snopkami poszyta. w Tey Stodole iest Zeforsztowanie na Spichlerek w Jednym Zasieku. Który

882

A że na Folwarku Grzybskim wszytko żyto pożęte y Zabrane do Stodoł
Oprocz Dziesiątka kop. na polu Zostałego wyżey wyrażonego Przeto
modernis Possessoribus ze Stodoły kop Żyta Trzydzieści w Sno-
pach iakie są do wydzielenia przez JmPana Rościszewskiego na
Zasiew naznacza się. Poddaństwo Wsi Rydzewa. Pierwszy.
Kazimierz Kołodziey z Żoną y Dziećmi. 2. Szymon Jurczak z Żoną
y z Dziećmi. 3. Szymon Grzelak z Żoną y z Dziećmi 4. Andrzey
Stary z Żoną takze y z Dziećmi 5. Bartłomiey Wroblak
z Żoną z Dziećmi. 6. Marcin Jurcak itid. z Żoną y Dziećmi
y Ich powinnościami, Czynszami Daninami, Pułwłoczkami Cwierciami
Zasiewami Budynkami Załogami, Strażą nocną y dzienną y
wszelkim Posłuszenstwem y wedle Zwyczajow dawnych. Item
Tamże w Rydzewie Podaie się Połowa Folwarku Alias Izba
ta w ktorey ad praesens Owczarz mieszka dla Podstorościego y do
Intromissyi Woźnego wyżey wyrażonego Hocce Officium Burgra-
biale przydaie, ktory Woźny Stans pntr Coram Suo Officio reco-
gnit. Quia ~~Vigore Additionis ab Officio habitae~~ habitis Secum
Nobilibus Supra in Actu exaratis fuit tam in Villa deserta Grzybsk
dicta quam Rydzewo Principali ibidem Magcam Franciscam
Sułkowska Olim M. Alberti Sułkowski Dapiferi Lucovien. Contem Relictam
uti Dnam Advitalitialem Omnium Bonor. et Reformatoriam ac Successores
Sułkovianos Actores et Jurevincen. Intromisit et nemine Contradicente
investivit, novumq. Possessionem assignavit, et ~~ad~~ notitiam
Partis Litte et Jure victae ~~et alijs protunc Adstanti~~ aliorumq. protunc
Adstantium deduxit de quo Praesentem Coram eodem Officio Burgra-
biali fecit Relationem

Albertus Żebrowski Burgrabius Castren. Zacrocimen. Juratus

Officium praesens Castren. Capitan. Plocen. ad Oblationem S. Josephi Michałowski Traditionem infrascriptam B. Rydzewo officiose per S. B. C. Zacrocimen. expeditam manuq. Eius propria subscriptam reproducendam ad Acticam Actisq. praesentibus ingrossandam suscepit in tenore sequenti. /: inserat :/ Originale Eiusdem Traditionis circa Actum relictum.

In Castro Plocensi Feria Secunda ipso die Festi S. Aegidij Abbatis Anno Domini 1760

Traditio Bo-
nor. Rydzewo
et Grzybek.

1760

125 885

My Senator, Dygnitarze, Urzednicy, y całe Rycerstwo Woiewodztwa Płockiego poszczęśliwie doszłym na Dniu wczorayszem Seymiku Deputackim, y concordibus omnium votis et affectibus na Przeswietny Trybunał Koronny Piotrkowski y Lubelski Jaśnie Wielmożnych Obranych Deputatach z iechawszy się do Raciąża na Mieysce obradom naszem Publicznym zwyczayne na Seymik Gospodarski nayprzod za Dyrektora Koła naszego Rycerskiego unanimi assensu obraliśmy W. Jmć Pana Stanisława Mostowskiego Podsędkowicza Ziemskiego Zawskrzeńskiego pod którego godną Dyrekcyą uprosiliśmy za Komisarza do Trybunału Koronnego Radomskiego z Woiewodztwa naszego W. Jm Pana Stanisława na Radzanowiec Wiszczyckiego Kasztelanica Raciązkiego Regimentu Gwardyi J. K. Mci y Rzeczypospolitey Chorążego do Tey Funkcyi tak z Zacnych przymiotow swoich, jako y z zaszczytu Godnych Antenatow swoich emeritum virum. Za Plenipotenta zaś do Tegoż Trybunału Radomskiego postanowiliśmy y obraliśmy Jm Pana Gabryela Karwosieckiego terrigenam naszego Woiewodztwa. Obliguiąc tegoż JW Jm Pana Komisarza aby przypadaiące sprawy a przez Jm Pana Plenipotenta imieniem Woiewodztwa naszego do Przeswietnego Trybunału Radomskiego intentowane

886

tentowane pro honore suo na tamtem mieyscu zasiadaiący et pro commodo boni publici Woiewodztwa naszego akcelerować raczył. et pro justo et aequo według wypadaiącey okoliczności sprawy do pomyślnego z Jmc Panem Plenipotentem przyprowadził skutku, za którą fatygę JWJm Panu Komisarzowi zwyczayna pensya dwa Tysiące Złotych, Jmc Panu Zaś Plenipotentowi trzysta Złotych polskich z Czopowego Woiewodztwa naszego naznacza się, aże in ordine Liquidacyi tegoż Czopowego z miast y miasteczek Woiewodztwa neszego tudzież y jurysdykcyi wszelkich po Tych miastach y miasteczkach propinacyą wszelkich Liquorow nescitur quo titulo bez naymieyszey importancyi do Tych miast y miasteczek z znaczną Woiewodztwa krzywdą sobie uzurpuiących JW Komisarzom, Plenipotentom y innym in publico Woiewodztwa naszego obsequio zostaiącym należącego, inter jurisdictiones Terrestres et Castrensem Woiewodztwa naszego Płockiego jednego Ziemstwa nad Drugie y Grod vendicando sobie quandam majoritatem dzieią się kollizye, aby y Liquidacya quam exactissime czyniona była między jurysdykcyami zaś pomienionemi iedność zawsze trwała więc ta corocznie w czasie zwyczaynem coram Judicio Terrestri utroq; et officio Castrensi Palatinatus Płocensis, in attendentia WW. Urzędnikow y innych obywatelow Woiewodztwa naszego, absentia aliorum dum modo trini ex Judicio

Terrestri

Terrestri et officio Castrensi bini ex Dignitarijs et similiter ex nobilitate adsint, peragi ma. Takze y to recomendatur JW. Jmc Panu Komisarzowi aby się doyrzał jak się remanent Pruski Woiewodztwu naszemu należący obraca, który Dekretem w kontrybucyi pogłownego Gwardyi Koronney JK Mci y Rzeczypospolitey z Ulaszewa zaległey in concernenti Contributione dysponowany jest. Aże concernens spomienionego Ulaszewa mnieysze, a prowenienaya remanentu pruskiego jest wieksza. więc to super restans powinno errario publico Woiewodztwa naszego bydz applikowane komu będzie należało ktore to Laudum na Dniu Dzisieyszym postanowione przez oblatę do xiąg autentycznych ktorych kolwiek Woiewodztwa naszego podać y podpisać Jm Panu Marszałkowi koła naszego zleciliśmy Datum w Rucięzu Dnia 16 7bris Anno 1760.

Stanisław Mostowski Marszałek
Koła Rycerskiego Szymiku Komissarskiego

888 Officium praesens Orem Capitli Plocensis ad oblationem S. Fran-
cisci Dobrski Laudum Electionis Illris Mfcis ad Tribu-
nal Regni Causarum Fisci Radomiense ex Palatina-
tu Plocensi Commissarij in Decimo Anno elapso con-
ditum manuq. M. Mistowski subjudicis ter-
ciorum Comitiolorum Terrae Marschalci subsen-
reproducens ad actuandum Actisq. praesens ingrossandum
suscepit in tenore sequenti: inserti / Originale
Eiusdem Laudi circa acta relictum

In Castro Plocensi Salbatho post Dominicam Ro-
gationum proximo Anno Domini 1761.

My Rady Senator Dygnitarze y Urzędnicy Całe Ry
cerstwo Woiewodztwa Płockiego z Jechawszy się na
Dzień Dzisieyszy do Raciąża Obradom Waszym Zwy
czayny y Prawem Naznaczony a że Nam Stwor
ca Nieba w czerstwym Zdrowiu na Dzień Dzisiey
szy Obierania na Trybunał Koronny Piotrkowski
y Lubelski Jaśnie WW Deputatow pozwolił —
Szczęśliwie się zjechać za Błogosławieństwem
Ktorego Obraliśmy e medio nostri za Dyrektora
Koła Naszego Rycerskiego WJP. Franciszka na
Kraszewach Koziebrodzkiego Czesnikowicza
Ziemi Dobrzenskiey Pod Ktorego Dyrekcyą
Unanimi Voto et Assensu et Applausu Obra
liśmy za Deputatow na przerzeczony Trybu
nał WW JPP. Marcina na Zawidzach Zo
rawskiego Łowczego y Sędziego Wdztwa
Płockiego y Jendzeia Zielenskiego Podcza
szego Rozanskiego Jako in Dexteritate
probatos et Emeritos veros Nemine Con
× tradicenę za Assessorow Zaś podług Obowiązku
Prawa WWJPP. Tomasza Jaroszewskiego
z Wdztwa y Powiatu Płockiego Jozefa Zakrze
wskiego z Powiatu Bilskiego Woyciecha
Wiśniewskiego z Powiatu Sieprskiego
Karola Koziebrodzkiego z Powiatu Ra
ciązkiego Josefa Cywinskiego z Powiatu
Płonskiego Franciszka Zaborowskiego
z Powiatu Srzenskiego Jozefa Sulerzy

890

skię Chorążego JKMci y Rzeczypltey z Po-
wiatu Biedzborskiego JP. Stanisława
Kosinskiego z Powiatu Mławskiego
Powiatow Ktore Laudum propter pro-
mius Robur WJPanu Marszałkowi Zli-
cilismy podpisać y Do Xiąg Grodzkich Płockich
podać Dab w Raciązu 4 Decima Quinta
Septembris Anno Dni 1760.

Franciszek Koziebrodzki OZD Marszałek
Koła Rycerskiego mpp

Tomasz Jarosewski z Powiatu Płockiego mpp

Jozef Zakrzewski z Powiatu Bielskiego Assessor mpp

Woyciech Wisniewski z Powiatu sieprskiego mpp

Karol Koziebrodzki z Powiatu Raciąskiego Assessor mpp

Jozef Cywienski z Powiatu Płonskiego Assessor mpp

Franciszek Zaborowski z Powiatu Szrenskiego Assessor mpp

Józef Sulerzyski z powiatu niedzborskiego assessor mpp

Stanisław Kosinski z Powiatu Mławskiego Assessor mpp

Officium praesens Castrensis Capitulo Plocensi ad Oblatum nem.
Josephi Sutowski Laudum Electionis Illmi MM
ad Tribunal Regni Deputatorum in Comitijs Raciąsensibus
sub directione M. Francisci Koziebrodzki Rucernicki
Dolnensis conditum manuque Eiusdem M. Mareschalci
subscriptum reproducendum ad Actuarium Actorum praesentium
grossarum suscepit in Tenore sequenti Praesentibus
Originale Eiusdem Laudi circa acta relicta.

In Castro Plocensi Feria Quarta post Festum S. Michaelis Archangeli pro Comm. Ad. 1766

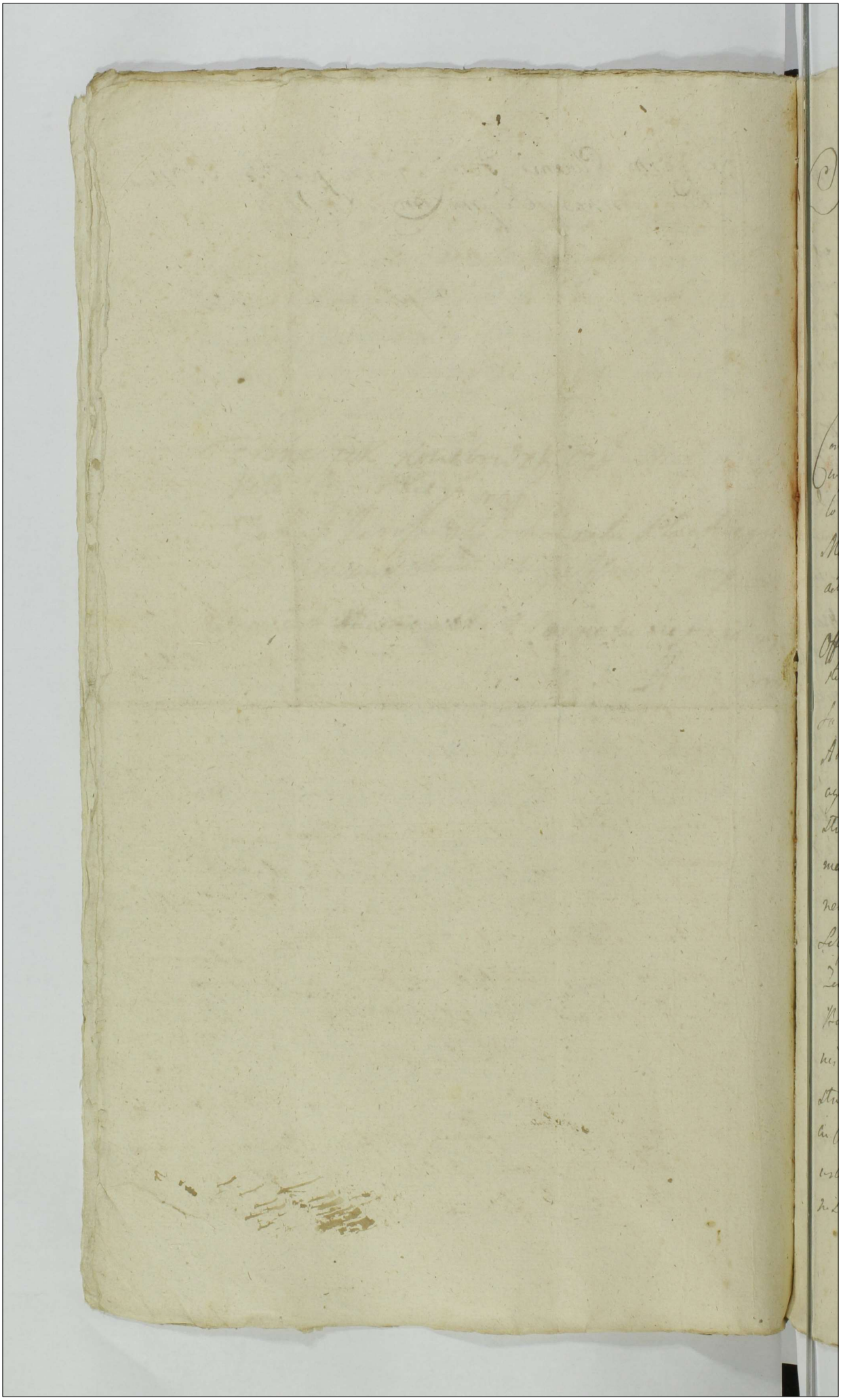

127

892

Actum in Bonis Radzanowo Feria Quinta ante Festum Sancti Mathaei Apostoli proxima Anno Domini Millesimo Septingentesimo Sexagesimo

Coram Gnoso Valentino Zołtowski Burgrabio Castrensi Plocensi in praesentia Nobilium Mathiae Machczynski Bartholomaei Werbakowski nec non Mtis Regni Gnalis Providi Mathiae Koreczanowski de Sczytno Authoris et Jurati ad actum praesentem acclamandi assumpti et eundem acclamandi Officium praesens Castrensi Capitanei Plocensi Burgraliatus Insistendo legibus Regni de peragendis Executionibus eo nomine Sancitis Satisfaciendo Muneri Officii sui additionique a Mfico Adalberto Zołtowski Judice Castrensi Plocensi ad Infrascriptis peragendis per expressam habitis ex Requisitione Officiosa Illustrium et Mficiorum Joannis Capitanei Turinensis Succamerarii Curiae Sacrae Regiae Majestatis et Vladislai Collonelli Exercitus Regni Comitum a Gura Skarbkowo Bonorum Sczytno Haeredum tum Juvoli Parentes Thesaurarii Terrae Dobrinensis et Petri Zelij Paprockich Suprascriptorum Bonorum obligatoriorum Possessorum Actis Vigore Condemnationis de Actis quae in Plocko in Terminis Communibus Terrestribus Feria Secunda post Dominicam Rogationum in Anno praesenti 1760. Super Mfica Marianna de Zorawskie ad M. Lasocki Relicta Conserte Vidua atque Dionisio Winnicki famulo obtentis et publicatis et hoc

ratione non solutionis pœnarum Decreto Castr. Plocen.
lectis Inquisitionibus pro Capite ad Labanowi Ciarka per Mlem
Dionisium Winnicki M. Lassocka protunc familiam Cru-
deliter Interemptum ~~non~~ adjudicat ~~[illegible]~~ ~~nec~~ et Decreto ejusdem Castr.
Plocen. in omnibus Punctis non Satisfactionis quin-
nimo per Renitentiam Contraventionis Succubitionis
per Mlem Winnicki Turni non Ingressionis neque
expletionis in virtute itaque obtentae pœnae Banitionis
Officium Burgraliale ~~Infundamenta obtentae pœnae~~
~~Banitionis~~ cum supra expressis Mlibus ac Mli in Cau-
Contentae Condescendit, illicque fundata sua Jurisdictione
pace et Securitate circa Actus Officiosos Servari solita
partes ad Comparendum adstantem Mli acclamare mandavit
Ivo in Zma pulte Comparens S. Mathias Machoczy-
ski reproductum processum affectavit Officium Burgraliale
ad Executionem Bonorum Condescendi Cuius Affectatio
annuendo eandem Expedire voluit verum Quoniam
ex adverso pulte Comparens S. Joannes Kachowski
Bonorum Radzanowo Oeconomus nomine Mfici Prin-
cipalissae suae Manifestatione Coram Actis Castr. Plocen.
Sabbatho pt Dominicam Rogationum in anno Dni
1760 ex prali Comparitione ejusdem Mfici Lassocka
de Insubsistentia Decreti facta tum Relatione Citationis per
Mlem Regni Glem Providum Lucam Olkowski ad Tri-
bunal Regni Petriovien. editae Recognita Impugnavit et fie-
ri non permisit, qua attenta Impugnatione Officium
Burgraliale Causam Dni cum toto ejus effectu ac partibus
ipsutrisque ad Judicium Terrestre Plocen. unde emersit
Remisit, Remittitque Dni Conservando Terminum

partibus memoratis utriusque in Collegiatis Judicijs terrestribus
Plocensibus sine quavis adiutatione conservando comparendi pe-
remptorium Decreti Executoriali rigore

Valentinus Zoltowski Burgrabius Castri Plocensis mpria

Officium praesens Oeconomiae Capitaneae Plocensis ad oblationem Petri
Paprocki Thesaurarii Dolinensis Actum Executionis infra-
scriptum officiose per JBCP expeditum manuque Eius sub-
scriptum reproducere ad Acticanae Actisque praeingrossatae su-
scepit in tenore sequenti /: mercatum :/ Originale Eius cir-
ca acta relicta

In Castro Plocensi Feria sexta pridie Festi S. Francisci
Confessoris Anno Domini 1760

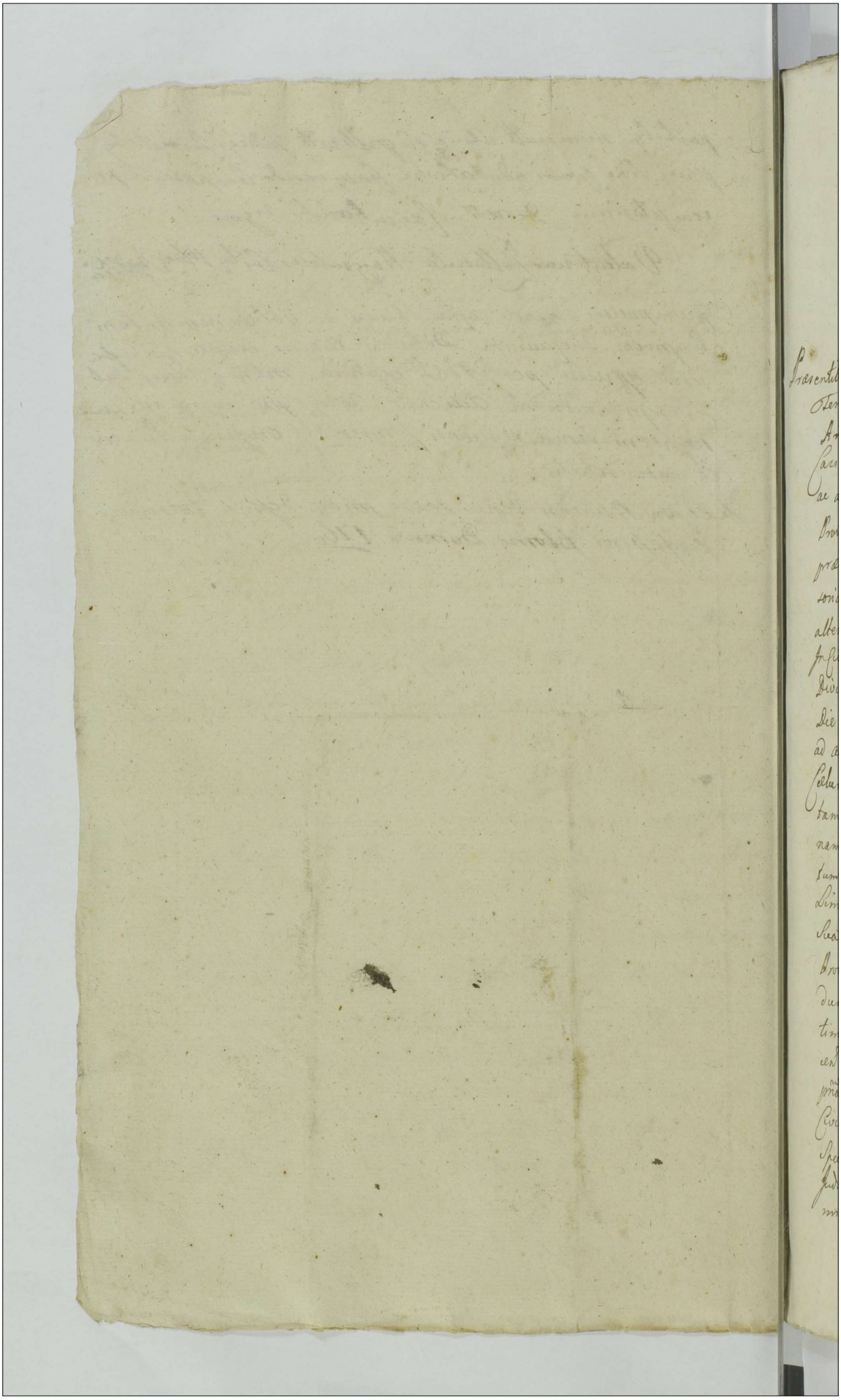

Actum in Civitate Plock Sacra Regia Maiestatis Pro
Tribog ejusdem Civitatis Feriâ quartâ post Festum
Sancti Mathej Apostoli proximâ Scilicet die Vige
sima Quartâ Mensis Septembris Anno Domini
Millesimo Septingentesimo Sexagesimo.

Praesentibus Mficis Prudis et Nobilibus Joanne Borzeszewski Judice
Terrestri Plocen, Antonio Boczkowski Vicen, Adamo Milodrowski
Andrea Szczepkowski Plocen Burgrabij Castri Joanne Woznicki
Casimiro Miszewski, Josepho Ozarowski, Michaele Ustarbowski
ac alijs ad actum praesent congregatis nec non Mnlibus Prudi
Dnmo Antonio Gerlich de Uniecewo Authentico et Jurato actuum
praesen auctuarie et ejus adstante. Judicium praesens Commis
soriale Sacra Regia Maiestatis In Trnu itag hodierno et Sub
alterna Limitatione Judicij Sui Inter Partes Infrascriptas nominandas
In Civitate Plocen Braterog Ibid existen Feria Secunda post Festum
Divisionis Sanctorum Apostolorum proxime praeterita videlicet
Die Vigesima prima Mensis Julij Anno praesenti Subscuta
ad actag Castri Plocen Feria Tertia post Festum Assumptionis in
Celum Gloriosissime Virginis Marie itidem Anno Curren per ob
tam porrecta recte Caden provenien et Lynè in diem hodier
nam Judicem Instituendo Decreto Appellali Sacra Regia Maie
stum Rescripto itidem Sacra Regia Maiestatis in recessitum actum
Limitationis Subalterna de integro Juxtato fundata Jurisdictione
Sua cum Securitate actus et per Signatorem Mnlem Dnm Prudem
Dnidum in Acte Contentum proclamata Partes ad Suos Compare
dum auclamare fecit et Compantionem Partibus Insinbere in
timavit Et quidem Scribustri et Dnmo Martino Strachocki Pa
ren et Sulmen Janonico Villa Mostoway Possessore actore et Pate
Mnaliter, Nobili et Spectabili Magistratu ac tota Communitate
Civitatis Plocen Sacra Regia Maiestatis Status et ordines per
Spectabiles Antonium Sikorski Proconsulem, Albertum Prokopowicz
Judicem Advocatum Adamum Kulpinski Vice Proconsulem ac Casi
mirum Kiejnik Secretarium Sacra Regia Maiestatis et

Notariem Civitatis praesen Vlocen Sujs et totius Communitat
Civitatis Vlocen Sacra Regia Maiestatis nominibus pnāliter. Illu
stripino et Rndmo Hieronymo Antonio in Septyce Septyc
Episcopo Vlocen Bonorum Padolsyce ad praedium Bonyzeen
spectante Dispositore ex Collateralitate Jnotescito, alys Rndmo Capi
tulo Cathedrali Vlocen Bonor Praepono heredibus itidē ex Col
lateralitate Jnotescitis per Perillustrem Rndmum Stanislaum
Potkanski Scholasticum Cathedralem Vlocen Suo ac Illustris
simi Episcopi et totius Rndmi Capituli Cathedralis Vlocen no
mine pnāliter. Domo Congregationis Missionis Vlocen itidem
adudata per admodum Rndum Jgnatium Kotarski ejusdē
mus Congregationis Missionis Vlocen Superiorem Suo et
dicta Domus Suae Congregationis nomine pnāliter. Subditis
de Kostrzyn, ex altera Civitatis Vlocen Citatis per Perillu
strem Rndmum Martinum Strachocki Canonicum Cathe
lem Vlocen et Culmen. Coram Judicio praesen Commissoriali
Comparen et Secum Judicialiter Controversen Quanam Partium
Controversiju Jn Judicium Suum Inductis Exaudiis Generis Civi
talem Vlocen Sacra Regia Maiestatis Sufficientiorem Jnstrumē
re Compartionem Judicium praesens Commissoriale arbitratus.
Sufficienti Compartione adinventa Partibus inter se experim
iubet Jn Experimentū. Ulterioribus earundem Partium Controversij
in Judicium Suum Commissoriale pro et contra illatis Exaudiis
Etiamdem Suprascripti Perillustris Strachocki Canonici Cathedralis
Vlocen et Culmen Bonorum Kostrzyn Dispositoris Relationem de
ctus Sui in actu anteriori Feria Secunda post Dominicam Exaudi
amo praesen expedito Limitato expediti, ac eodem anno Feria quarta
post Festa Solemnia Sacri Pentecosten per oblatam ad acta Castren
Vlocen actu recensito porrecto per Judicium praesens Commissoriale
Subsequenter affectantis, Communitatis vero Sacra Regia Maiestatis
Vlocen in Ductu antedicti actus Supra de actu expropi in valle Grani
li per Perillustrem Rndmum Strachocki Canonicum Cathedralem Vloc
et Culmen reconstrato persistentis a Confinio valli ejusdem accurren
ad Crucem de Bonis Kostrzyn ad Civitatem Vlocen Ductum melio
tionem Ductus sui antedicti recedendo ab illo Ductu in continuatio
melioracionem Ductus effagitantis et expetentis, Judicium praesens

Commissoriale

Commissionale Sacrae Regiae Maiestatis ad revisionem Ductus Supradicti Perillustris Dñi Strachocki Canonici Cathedralis Plocensis in primitivo actu Limitationis suum per Judicium expediti se se conferre declarat. Qua revisione Ductus peracta in continuatione ejusdem revisionis Spectabiles Cives Plocens adhaerendo Manifestationi suae coram actis Castri Plocens Feria Secunda postridie Festi Sanctae Margarethae Virginis et Martyris anno praesenti de nullitate Ductus Perillustris Dñi Canonici Villa Kostrogay Sopesionis in anteriori Primo Commissionis illegitimè expediti facta Conquerendo Perillustrem Canonicum aliq Communitatem Villa Podolszyce Episcopalis Protestantes ex eo: Quod Privilegium Serenissimi Casimiri Regis Poloniae in Molino in Frastino Beati Marci Evangelistae Anno Domini 1361mo Super agros Sexaginta Mansos Continens ad Civitatem Plocensem juentes cum olim Illustrissimo protunc Episcopo Plocens pro Bonis Molino Commutatos benigniter collatum, tum quoque alterum Privilegium per Serenissimum Vladislaum Ducem Masoviae Dominum et haeredem Plocens etc: Super eosdem agros praedicta Civitati Plocens Feria Secunda post Festum Sancti Alexij Anno Dñi 1435to gratiosè datum Granities ejusdem Civitatis incipiendo Videlicet a Villa Ecclesia dicta Kostrogay ad Villam Ecclesia Trzepowo usq ad medietatem fluvij dicti Brzezmica: ubi ditus fluvius intrat Vistam: in medium ipsius Vistae in Latitudinem mensurando. Item ab alia Parte Granities: Qui est ejusdem Civitatis Plocens: Videlicet a Longo Lapide usq ad Granities Villa Podolszyce, ab ejusdem vero Granitijs usq ad Granities Villa Osnica demonstrantur. Idem verò Perillustris Dñus Canonicus: Ductum suum Licet a Villa Sua Kostrogay ad Villam Ecclesiae Cathedralis Plocens Trzepowo cum Suis Protestantibus Lyme ad Terminum eorundem Privilegiorum Collimaverit, Verum ex altera Parte non juxta resonantiam eorundem et Privilegiorum, videlicet non a Lapide, Signum Protestantes Demonstrationis se Offerendo Verum ex Confinio Valli pro granitie in seinual agnito flexibiliter ab Oriente ad Occasum prope Granities Villa Podolszyce se se transferendo Ibidem monticulum quendam nullam Similitudinem Scopuli habentem inundatione aquae aut gravis alio modo Causatum pro Scopulo Bonorum Suorum Kostrogay cum Bonis Civitatis Plocens ac Villa Episcopalis Podolszyce illegaliter Sumendo penes duos Lapides magnos nullam

Similitudinem

Similitudinem Longitudinis habentes aliquot passibus a praefato ac si
Scopulo distantes in fundo Civitatis Plocensis proprio iacentes Inchoavit et
ab ejusdem Lapidibus ad medium mansum Sultorum Duorum aestivalium
sese Conversit et eodem manso seu potius meta medij mansi dicti Dziegie
lowizna per spectabilem ac Famatum Thomam Kraiewicz et annam
Bielska Invicem Coniuges Cives Plocen quondam Gnoso Stanislao Przeradz
ki donati praeter aream et alios fundos insimul donatos in Campo sub
Podolszyce Incipiendo a Via Regia publica alias od Zapłocia ad Granitiem
eorunde Bonorum Podolszyce tendentis, Inter metas Makowizna ex
una et Patrum Dominicanorum Parte ex altera iacentis praemis
sum Ductum Contra evidentia Documenta Continuavit et expedivit
Communitas autem Villae Podolszyce monticulum Suprascriptum
in praejudicium Civitatis pro Scopulo Sine ullo Documento agno:
vit de nullitate Cujus Protestantes ad tenorem Supra de actu exa
ratorum Privilegiorum Ductum Suum a longo lapide in diametro
Ductus Simul Compositi a Villa Trzepowo ad Villam Kostrogay
tenden prope et ex opposito Confinij valli Granitialis iacente in
choatum Lgmeq ad Granities villae Podolszyce Continuaturos et
Legaliter expedituros sese offerendo. Pars originaliter actorea
post expediendum Ductum Civitatis Sacrae Regiae Maiestatis Plo:
cene sese ad Contenta Protestationis nunc illatae responsuram
offert. Reprotestatur Perillustris Rndmus Stanislaus Potkanski
Scholasticus Cathedralis Plocene Nomine tam Illustrissimi et Rndmi
Suprascripti Episcopi Plocene Bonorum Podolszyce Possessoris quam
venerabilis Capituli Cathedralis Plocene respectu indebite obiecti Con
dictaminis Communitati Subditorum de Bonis Podolszyce, quae nullo
Condictamine Cum Saepefato Perillustri Martino Strachocki Cano:
nico Cathedrali Plocene et Culmene processit, sed secundum noti:
tiam a Senibus Villae episcopi Podolszyce acceptam Verum Scopulum
in Concurrentia Trinarum haereditatum Acialitatem Suam et deter:
minium panetis Suo Judicio Commissoriali Sacrae Regiae Maiesta
tis demonstravit, et Scopulum angularem ritè et Lgmè agnovit.
Connotatis Protestationibus et Reprotestationibus Partium Judi:
cium praesens Commissoriale Sacrae Regiae Maiestatis ad melio
rationem Ductus per Communitatem Civitatis Plocene Sacrae
Regiae Maiestatis Continuandi accessit et eandem sequi declarat
et vult, Quae Communitas Judicium Suum Commissoriale S.R.M.

versus

versus plagam Septentrionalem Locavit et confinium valli
in eisdem pro gratie Bona Leostrogay cum Bonis Civitatis Plocensis
distinguente, aliquot papibus a via de Bonis Mostrogay ad Civita-
tem Plocens currenti existenter transcendendo eandem viam
prefata Communitas reproduxit Donationem authenticam super
medium mansum Duorum Rubrorum estivalium Dictum Drzezie
lewizna per Spectabilem ac Generosum Thomam Leszczyc et
Annam Bielska in vicem Conjuges Civ Plocens quondam Mozo-
niae Praedecessori Coram actis Castrens Plocens tenia Secunda infra-
scripto Festi Sanctorum Petri [illegible] et Pauli Apostolorum in anno 1698
recognitam. Probando eadem Donatione penes hunc medium mansum
non Habitiem venum metam Dictam Makowizna Civis Plocens ex una
et Patram Dominicanor ex alia parte, et ulteriùs per Salios recenter
arratos per Serenissimum Ludovicum Caromicum propios transversaliter
gradiendo ad rivum prataj vallem parvam, deinde Similiter per Salios
ad viam particularem de Bonis Mostrogay ad alteram viam Dictam
~~Sokolowska Mostrogayska~~ Dictam Drobinska post fundos seu prataga
cum fossatione decurrentem Duobus stadijs a confinio valli in eisdem
pro gravitie agnito existentem et Illinc penes viam eandem particula-
rem versus Civitatem Plocens Sexies Lapidem tres Cubitos et quartam
Partem Cubiti in latum, In vicinum vero quatuor Cubitos et Similiter
quartam Partem Cubiti in se continentem remonstravit et pro signo
granitiali allegavit, ac in probationem suae allegationis Privilegium
per Serenissimum Vladislaum Quem Masovia Dnum et Heredem
Plocens de Supradicta Civitati Plocens Tenia Secunda post Festum
Sancti Alexij 1435to anno benigniter collatum cum inserdine
confirmand et coprobione Longi Lapidis uti superius est in Pote
statione ejusd Communitatis Civitatis Plocens specificatum, demum
transcensa via premissa Illaq transversaliter per Salios Duobus stadi-
jis Similiter cendo Rubricavit ad viam de Bonis Prepovo ad Bona Podol-
ryce protendentem, demq via eadem Similiter tribus stadijs advixit ad
quadriviam Scilicet Viam particularem de Bonis Brochocino ad
Civitatem Plocens ducentem viamq Drobinensem a quadrivio aliquot
stadijs accurrentem, ulteriusq via eadem ad Bona Podolrycze tendens
Similiter Similiter tribus stadijs procedendo Judicium praesens Commis-
soriale penes viam dictam Drobinska de oppido Drobin ad Civi-
tatem Plocens currentem locavit, Ductumq suum finivit et determi-
navit ac in probationem determinati Ductus Testamentum olim
Nobilis Joannis Szczyto Die 22da Aprilis 1694 anno confectum
ubiq recta linea pergendo versus plagam meridionalem

ad acta Castri Plocens Feria Quarta in Vigilia Festi Nativitatis S. Joannis Baptistæ ab eod per oblatam porrectum, probando additamentum sub Bonyszewo in longum a via trita Supradicta Dobieneu ad Prata Hostrogayska uno stadio obliquè alias lineam tendens produxit. Eo loco trinam concurrentiam hæreditatem videlicet Bonorum Hostrogay ad orientalem plagam et fundos Civitalenses ad plagam occidentalem Bonorum autem Podolszyce Episcopalium ad plagam meridionalem existere asseruit. Communitas autem Bonorum Podolszyce hæreditales suorum Bonorum cum Bonis Hostrogay habuisse agnovit, et de [illegible] trina hæreditatis hoc in loco ignoram se intulit. Perillustris Dominus Martinus Strachocki Canonicus Cathedralis Plocens et Gnesn villa Hostrogay Posesor Comparens præliter in Jure probati Ductum per Magistratum Plocens in et contra eundem Magistratum Plocens protestatus et eo Quia præfati Cives ac tota Communitas Plocens Ductum Suum a finibus valli a villa Hostrogay ad villam Caleria Inferior proferentis Bona memorata Hostrogay, cum agris Civitatis Plocens distinguentes non a longo lapide ut Privilegium Serenissimi Casimiri Regis Poloniæ in anno 1361. in Malodino in Parochia Beati Marci Evangelistæ Civitati Plocens collatum in Ordine Donationis et Commutationis fundorum Episcopalium pro Bonis Modlin subjacentium edoceat probaverunt sicq ab eod valle ad aliam partem Granitiem non procedendo Judicium Commissionale per agros ad Bona Hostrogay antiquitus spectantes duxerunt lapidem rotundum nullam longitudinem in se habentem pro signo quæ granitiali indigitarunt, a quo alterum finitum Sui Ductus quæ simodo ad tenorem Supradamotati Privilegij sumpserunt, porro per campos per Posesores villæ Hostrogay ab avo possessos transgrediendo Viam tritam publicam de Plock tendentem adierunt et pro granitie ultra Documentatam Privilegij monstrarunt, eadem via publica in Privilegio non mentionata ad meridiem declinando alterum pariatem granitialem modo primum sibi formando processi ad viam Plocia ad Bonyszewo tendentem devenerunt, Judicium Commissionale pro fundo villa Solitis tantum Podolszyce locarunt, Ductum non in triangulantate verum in loco veritas hæreditatis villæ Podolszyce nullis Documentis fulciens pretermisso naturali granitie continuarunt Quem Ductum

Peregrinatione

resignatione per olim Famatos Kraiewiczowie Cives Plocenses in rem olim Nobilis Pneradzki Super medium mansum sub Podolszyce Situm, non enim Sub Kostrogay reperibilem in initio Ductus producta et ultra remonstrationem Ductus perlecta, ac post in determinio Testamento Nobilis Stephani Joannis Czuryło, additamenta agri in Concurrentia fundorum Civilium ac Villarum Kostrogay et Podolszyce per Rndmum Manifestan remonstrata exstantia specificato, eo magis citiarunt Ductus primitivos, tam per hortophoriam Curiae Villae Kostrogay, aedificia varia, piscinam, alia quaeq diversa Loca in anteriori Commissionis limitatae Trno expeditum, quam post integram Villam Kostrogay privatim formatum deseruerunt, nec non tertium recedendo duobus stadijs a Villa Kostrogay per agros Manifestan proprios errantes excogitarunt, Quo aliquoties repetito suo errore et mutato ductu dubij an potius penitus Granitierum insij extiterunt, fundos alienos Sui Manifestan Villae Kostrogay et Villae Podolszyce Episcopalis avellere et appropriare intendunt Privilegium Supraexpressum ac si in ordine dislimitationis cum Haeredibus et Possessoribus Bonorum in Confinijs Civitatis Plocen agrorum adiacentium subsecutum esse supposuerunt. Quare Manifestans obviando Suae possessionis integritati Insistendo tam Documento Privilegij repositi quam evidentibus Signis in Ductu Suo ostensis, nec non agnitionis per Comparentem Communitatem villae Podolszyce adhaerendoq Protestationibus Circa Ductum per Cives expeditum illatis de nullitate et Insubsistentia Ductus memorati Civium, tum ratione obiecti Condictaminis Coram actis officij Castren Plocen Iterum atq Iterum protestatur, offerendo se proprium Ductum quam plenius inquisitionibus expediendis Legitimaturum et Corroboraturum. Reprotestantur Spectabiles Cives Plocenses quod Ductum Suum trahentibus Privilegijs in Superiori Protestatione eorundem Civium circa determinationem Ductus Partis adversae Judicialiter illata expressis, Granities Civitatis Plocen explanantibus legaliter: Videlicet ab una Parte Incipiendo a Villa Kostrogay ad villam Trzepowo ac ad Fluvium Brzeznica remonstraverunt, Super quam remonstrationem Perillustris Rndmus Canonicus

Coalcut,

Coaluit, Ex alia Parte Incipiendo a longo lapide aliquot passibus a via de Trzepowo ad Podolszyce ducenti iacente, eadem via usq ad Granities Podolszyckie seu ad parietem Podolszycen Scilicet ad viam publicam Drobinensem /: Quae via Drobinensis hoc in loco Bona Podolszyce Episcopalia cum Bonis Kostrogay fundi Canonicatus Plocen et Płock Legalibus alialiter Concurren pariete suo distinguit ac determinat :/ adduxerunt, eundemq Ductum suum Lgme expediverunt. Et In probationem ipsi Testamentum olim Nobilis Stephani Joannis Czuryło Die 22da Aprilis 1694to Anno Conditum, ad actaq Castren Plocen Feriâ quartâ in Vigilia Festi Nativitatis Sancti Joannis Baptistae per oblatam porrectum Reproduxerunt. Quo testamento additamenta bina Sub Boryszewo in longum a via trita Scilicet ab hac Drobinen ad Granitiem Kostrogayska videlicet ad viam quâ Ductus Civitatis Plocen Continuatus est ostenderunt, De Legali itaq Ductu Suo, illegitimo autem Perilluskis Rndmi Strachocki Canonici Cathedralis Plocen uti in fundis Civitatensibus seu in pascuis Plocensibus Jaszczkowie vocitatis Sex Mansos continentibus inchoato, ejsdem pascuis deflexe Lapidem quadratum Insimul cum alio iacentem non in hoc loco /: ut loquitur Privilegium :/ pro longo et Granitiali asserendo, Meta Mansos Plocenses Videlicet Medium mansum Dzięgielewizna Patrum Mansionariorum Plocen et Makowizna Civitatensem distinguente ad Villam Suam Kostrogay ad Płock eundo Fundosq Plocenses adimere intendendo Continuato ac illegaliter Contra evidentiam rei peracto Iterum atq iterum reprotestantur et protestantur. Quibus Connotatis Protestationibus Judicium praesens Commissoriale Causam Partibus prosequi iniungit. In prosecutione Quoniam Perillustris Rndmus Strachocki Super realitatem productionis Documentorum omnium ad Causam Granitialem spectantium Juramentum per se praestandum Infert, et a Communitate Civitatis Plocensis per Famatum Casimirum Kieynik Notarium Civitatis Plocensis et Secretarium Sacrae Regiae Maiestatis Simile praestandum Juramentum est lagitat, Communitas autem Civitatis Plocen hocce Juramentum non recusat. Proinde Judicium praesens Commissoriale Sacrae Regiae Maiestatis Super Repositionem Jurium circa revisionem

Ductuum

Ductuum Subsecutam offerentibus ejidem Partibus ad praestandum Juramentum Stringit in eam Juramenti rotham. Quia alia Documenta ad Causam Granitialem Spectantia praeter in Judicio praesenti producta et reposita penes ipsos non sunt, nec de illis ubi sint notitiam habent, nec in praejudicium una Pars, alterius Partis Occuluit Ita ipsos et Jesu Christi Passione adiuvante. Et additur Mnlis Judicialis ad rothisandum. Quoniam verò tam Perillustris Rndmus Martinus Strachocki Canonicus Cathedralis Plocensis et Culmensis tacto pectore manu, quàm Famatus Casimirus Kieynik Notarius Civitatis Plocensis Nomine Suo et totius Magistratus ac Communitatis Civitatis Plocen flexis genibus tactisq Duobus digittis ad Imaginem Crucifixi Domini Nostri Jesu Christi observata debita praestandorum Juramentorum Solemnitate Corporale Juramentum praestiterunt. Igitur Judicium praesens Commissoriale Sacrae Regiae Maiestatis Satisfactione Decreto praesenti adinventa, Partibus ejiq ulterius Causam prosequi Iniungit, In prosecutione ulteriori, Judicium praesens Commissoriale ad meliorem Informationem Sui Judicij et Sufficientem probationem Ductuum Inquisitionem expediendam per Testes fide Dignos, per Partes principaliter agentes censet decernendi. Quatenus Partes eaedem Inquisitionem praetactam praevijs porrigendis Interrogatorijs et sibi abinvicem Communicandis expediant idq instantanee, et additur Mnlis actui praesen adstans ad pronuntianae Juramenti rotham Super Incorruptionem Testium: Quod Juramentum tam Perillustris Rndmus Martinus Strachocki Canonicus Cathedralis Plocen et Culmensis tacto pectore manu, quàm Famatus Antonius Sikorski Consul Civitatis Plocen Sacrae Regiae Maiestatis Suo et totius Magistratus ac Communitatis Nomine flexis genibus tactisq Duobus digitis ad Imaginem Crucifixi Dni Nostri Jesu Christi observata praestandorum Juramentorum Solemnitate. Siquidem praestiterunt, Proinde ad expediendam eandem Inquisitionem Judicium praesens accessit. Et expeditis ijdem ad Lectionem earundem Inquisitionum per Partes Juramento Comprobatarum Condescendit. Postquam Subsecutam Lectionem Inquisitionum. Quando quidem Privilegium Serenissimi Casimiri Magni Regis Poloniae de anno 1361mo Civitati Plocen Super Campos Sexaginta Mansorum benigniter Collatum expungit.

expungit ex una Parte Granities Incipiendo a villa Kostrogay ad Villam Ecclesiæ Trzepowo, usq ad medietatem fluvij dicti Brzeznica ubi dictus fluvius Intrat Vistam in medium ipsius Vistulæ, in latitudinem mensurando. Item ab alia parte Granities videlicet a longo lapide usq ad Granities Villæ Podolszyce, ab ijsdem verò Granitijs iterum usq ad medietatem ipsius Vistæ fluvij, vigoreq ejusdem Privilegij Cives Plocenses ac Perillustris Rndmus Strachocki Canonicus Plocen Villæ istius Possessor, Granities has ex una Parte ad Villam Trzepowo sese protendentes non quæstionasse, imo non procul a villa circa viam publicam ex Kostrogay ad Płock tendentem et circa medium mansum Rndorum Patrum Missionariorum a Nobilibus Czuryły ad Nobiles Dzięgielewskie ac post ad Nobiles Pneradzkie, ab ejsdem autem ad hosce Patres præcedentibus transactionibus deventum in possessione indubitata existentem prout vallum effossatum est, abinvicem agnitas esse, ab eodem manso ulteriores Granities ex altera parte ad meridiem a Civitate Plocen gradiendo (: ut in ductu expressum est :) recte lapidem longitudinis cubitorum quatuor, in latitudinem cubitorum trium a Civitate demonstratas fuisse, deinde a lapide hoc, per campum eundem ad viam ex Villa Trzepowo et Kostrogay ad Villam Podolszyce tendentem devenisse, hac verò ipsa via eundo circa parietem Podolszycen non procul a Granitiebus villæ Boryszew ut est via publica Regia de Civitate Drobin ac alijs villis ad Płock, ductum continuasse exposuit, Eadem Civitas asserendo hâc ipsâ viâ parietem suum circa Granities Villæ Podolszyce ad Osnica et deinde usq ad medietatem fluvij Vistulæ protendisse demonstravit. Ex adverso autem Perillustris Rndmus Strachocki Canonicus Plocen opposuit has Granities contra Documentum suprascripti Privilegij a Civitate demonstratas esse, et ex quo hocce Privilegium ex altera Parte in rectilinio lapidem ac vias suprascriptas non circumscripsit, exinde ac ex alijs transactionibus in Ductu annotatis tum probabilitate Inquisitionibus deducta hunc Civitatis Ductum conclusit irrealem interessisse, suumq Ductum a lapide longiori in Confinijs additamentalium agrorum Civitatensium in pratis non procul Scopuli per villam Podolszyce agros Civitatenses Parietem Podolszycensem et agros Kostrogaia dislimitantis iacente (ubi etiam Scopulus Circulatus) prout supra est circumscriptus approbari, attentis etiam Inquisitionibus proximè exstat.

tionibus.

tionibus expetijt. Judicium Commissoriale Sacræ Regiæ Maiestatis
præhabita Consideratione privilegij toties mentionati, quod non in-
digitat Granities rectilinio ab altera parte per Campos et per viam
Suprascriptam protendisse, ac via Regia publica de Drobin tendens
in hocce Privilegio non sit mentionata imo propter Civitatem has
Granities ad Villam Podolszyce, deinde ad Osnica et medietatem Vistulæ
est protensio Circumscripta. Inquisitiones denique præsen in Trm
Commissionis educta agros ratione quorum quæstio orta fuerat
ab antiquo ad Villam Kostrogay pertinere expungit, et Lapis per
Perillustrem Rndmum Strachocki demonstratus pro granitiali
Bona Kostrogay ad Civitatenses agros dislimitans non procul a
Scopulo Suprascripto per Communitatem Villæ Episcopalis Podolszyce
demonstrato iacens, est deductus, nullaq post Scopulum eundem
agrorum Civitatensium et post Lapidem in longum protensio per
Inquisitiones est probata, imo additamenta agrorum Civitatensi-
um circa parietem villæ Podolszyce iacentia in eodem loco ut Ju-
dicio circa visionem Continuationem habere demonstrata sunt
ita etiam Inquisitionibus probatum insuper circa visiones per Ju-
dicium suum Expeditas Perillustris Rndmus Strachocki Canonicus
Plocen binas fossas propter defluitationem aquarum in pratis Civi-
tatensibus effossatas demonstraverat, Jam autem ubi agri Kostro-
gaia nulla effossatio visa erat, ita etiam per Inquisitiones proba-
vit, Deinde metam privatam alias mædiæ inter mansum Patrum
Missionariorum et Agros Kostrogaia pro Granitie habitam,
qua potuit discedi disaratam fuisse deduxit, deniq per Cives Plo-
cenæ Perillustri Rndmo Strachocki quæstionatorum agrorum
ad Kostrogay pertinentium possessionemq antiquam Inquisitioni-
bus hisce probavit et licet Cives Plocenæ post Lapidem a se re-
monstratum ulterius ductum per agros ad viam Regiam expediendo
agros permultos nunc primo adimere villæ Kostrogaiovi inten-
derent, nullam tamen a Sæculis, et per ipsos quæstionem motam
intercessisse obiecit, et ultro inceptas lites ac actoratus nulli-
ter Ductu suo per Cives ademptionem agrorum Kostrogaia proten-
disse, Ductusq varianter expeditos intercessisse intulit. Ex his
itaq Circumstantijs ac probationibus Ductu Civitatis Plocenæ
varianter tam primitivo ante Limitationem, quam post Limita-
penes alterum Lapidem orbiculatum magnum existens

tionem

tionem subalterne ad presens expedito reprobatis. Jam autem Perillustris Rdmi Strachocki Canonici Ducis expedito ex quo se idem Perillustris Rdmus Canonicus a lapide per se remonstrato ad villam Leostrogay vadendo a parte sinistra obliquè habuerat meliorata, Granities a lapide toties mentionato rectiès ad mansum per Rdos Patres Missionarios possessum et ad metam alias dominicalem dirigendo constituendas ac Scapulis prefatis per easdem ad mentem Legis expedendo juramento obsignandas declarat. Appellat Civitas Plocens Sacra Regia Maiestatis, ad judicia Capitularia Sacrae Regiae Maiestatis, admissa, et Partibus principaliter agentibus Terminus Prefixus Conservatur peremptorius. Et Citatorias Inquisitiones per Partes utrasq ductas in Decluso notabili Sigillo Rdi Josephi Zielinski Camerarij Granitalis Palatinatus Plocens in actu presenti Commissionali Calamum tenentes obsignatas extradendas Partibus declarat prout extradit Judicialiter. Appellat quoq Perillustris Rdmus Strachocki Canonicus Cathedralis Plocen de prosequenda, Similiter admissa.

Valerianus Wosicki Castellanus Soc. Reg. Majestatis

Thomas Gregorius Dembowski Thesaurarius Plocensis Commissarius Sacrae Regiae Maiestatis mpp

Franciscus Ignatius Bosiackowski Judex Terrae Plocensis Georgius in Podczaschi Regiis Mtis Commissarius

Podczaski Judex Terrae Gostinen. Sacrae Regiis Mtis Commissarius

Franciscus Zakrzewski Asr Terrae Palatinatus Mariaeburgen. Sacrae Regiis Mtis Commissarius mpp

Valentinus Bonikowski Thesaurarius Plocensis Sacrae Regiae majestatis Commissarius mpp

Adalbertus Zakrzewski Judex Capitan. Plocensis Commissarius Sacrae Regiae majestatis

Antonius Bagienski Nig. Cren. Plocen. Sacrae Regiae Mtis Commissarius mpp

Alexander in Zerkowice Zerkowski Ensifer Brzezinen. Notarius Castr. Gostyn.

Stanislaus Otocki Cam. Granicialis Terrae Plocen. Regiis Mtis Commissarius

Commissarius Sacrae Regiae Maiestatis mpp

Josephus Adamus Zielinski Camerarius Granitalis Palatinatus Plocen. Sacrae Regiae Maiestatis Commissarius mpp

Ita

ex opposito valli granitalis inimici agniti

Officium Praesens Crenae Capitli Plocensis ad Oblationem Rsi Dominici Kowalewski Decani Infrascriptum Commissoriale occasione Controversiarum Fundorum inter Bona Kostrogay et Civitatem Plocensem per Illtrem et Inficos Commissarios Sae Rae Mtis promulgatis manibusque Eorundem Illustris et Inficiorum Subscriptis reproducentis ad Acticandum actisque Praesentem Ingrossandum Suscepit in Tenore Sequenti (inseratur) Originale Eius Decreti circa Acta Relictum.

Actum in Castro Plocensi Fra Quarta post Festum S. Francisci Confessoris proxima Anno Domini 1760.

Actum in Bonis Gyzyno Fra Sexta ante Festum Sancti Michaelis Archangeli proximâ Anno Domini 1760 in Pentia Gnosorum Joannis Gumowskj Burgrabij Cred Plocen, Stanislaj Natęcz nec non Mlj Rmi Gnalis Providi Joannis Klimczewskj de Kobylnikj authcae et Jurati actum pdcae acclamen.

In Trno hodierno vigore Decreti Judicij Officij Cred Plocen in Trnis Incrcis Causarumq Officij Jud Fra 2da post Festum Visitationis Gloriosissimae Virginis Mariae proxa Anno Curren inter Gnosum Casimirum Mieszkowskj ac alios actores ab Una et Mficum Josephum Kobylnickj Venatorem Zacrocimen et alios Cittos ac Actores parte ab altera Prolatae quo nimirum Condescensio Officij Sui ac Gnosi Adami Mitodrowskj Burgrabij Cred Plocen unius absentia non obstante mutuo partium Sumptu Captato tempore ante Tamen Festum Sancti Francisci Confessoris Anno Curren venturum ut Comportationem Contractq ratione tenutae Bonorum Gyzyno Constituti et Circumscripti Status Inventarij ac quorumvis Documentorum pens Officium Infrascriptum Injungat, de Desolatione Seu reparatione ac Cunctis fundi partium mutuis pdensionibus Investiget, Inquisitiones si opus fuerit expediat, et Cui quid et a quo Interest pro Justo et aequo adjudicet, Satisfactionem Omnimodam et Summae accomodatae Solutionem demandet, partesq pro exigentia legis, Justitiae Documentorum ac utriusq partis Trnorum nihil irresolutum relinquendo finaliter decidat et moderetur Cujus decisioni eadem partes pa-

rere

parere et acquiescere debebunt et tenebuntur
idq Sub pœna Banitionis illo in Trno Super
parte Contravenien publicanda est Injunctae
requisitione Mfici Kobylnicki Venatoris Zacri
cimen pvia Gnosi Mieszkowski tempestivo
de Penti hodierno Actu Avisatione ad Bona
Suprascra Condescendit Jurisdictionem Suam
p vocem Suprafati mlis promulgato fun
davit et partes ad Comparendum Suo Coram
Officio acclamare Injunxit quo in Trno
partibus et quidem Actoribus Simul et
Cittio Mfico Josepho a Nieborowo Kobyl
nicki Venatore Zacrocimen tum Nli Andre
Swięcicki Bonorum Sylyno Administrator
pltr, Honestis Valentino Parente et matth
Filio liberis Personis in Bonis Sylyno Com
manen tum Perfido et Infideli Jacobo Mar
kiewicz Judæo Tabernæ Bonorum Sylyno
Arendatore ~~Judæo~~ Similiter actoribus pltr
Tandem ob disparentiam Gnosi Mieszko
wski die hodierna, Spemq ejus adventus
Pens officium Condescensoriale actum ho
diernum in diem Crastinum cum toto
robore rigore Decreti prorogavit limita
vit. In Crastino itaq Scilicet Sabbatho
ante Festum Sancti Michaelis Archange
li pxo Anno Dni 1760 Officium Condescen
Soriale reassumpta p Mlem in actu nota

tum

tum Jurisdictione Offa partes ~~acclamare~~ cie
mli acclamare mandavit, et licet quidem pre-
nominatus Pars Comparitione die hesterna In-
scripta Comprehensa Comparet, et se Coram offi-
cio Condescensoriali Sistit, quoniam vero Gnō-
sus Casimirus Mieszkowski vi prelacti Decre-
ti et Virtute Cujus Pens nititur actus nec
p se aut Suum quemvis Comparet delegatum
Plenipotentem proinde Officium Condescenso-
riale in Satisfactionem Decreto pnam Ba-
nitionis ratione Contraventionis Decreto
Sup eod Gnoso Mieszkowski ex Instantia et
requisitione Mtici Kobylnicki Venatoris Za-
crocimen ac alion decrevit, ac eundem Gsum
Mieszkowski Condemnavit, et ad publicandū
eand Bnis pnam Suprascripti mtem
Joannem Klymczewski Officij Sui apparitorem
addidit et deputavit, qui mlis exequendo
munus Suae deputationis Plibatum Gnosum
Mieszkowski in Foro publico alta Sonorosa
voce proclamavit, publicavit et ad Notitiam
omnium deduxit de quo Suam fecit Rela-
tionem. Postquam publicatus Bnis pnam
hocce officium pro facienda in Pmissis jux-
ta Pscripti Juris Comunis executione Causam
hanc ad mficum loci Capitaneum Seu mcos
locorum Capitaneos Sub Cujus vel quorum
Jurisdictione Status Gnosus Mieszkowski
in lucro negotij Contextu Citationis Specificatus

x

cum Bonis Seu Summis Suis Subest vel
Consistit remittit.

Antonius Chmielewski Burgrabius Cred. Plocen.
[illegible]

Officium [illegible] Castrensis Capitaneatus Plocensis ad oblatum nomine
S. Josephi Gutowski Condemnationem infrascriptam ter-
mino Condescensionis in B. Gyzino agitato [illegible]
M. Kobylnicki super S. [illegible] obrad manu
[illegible] B. C. P. [illegible] reprodusceo ad [illegible] [illegible]
[illegible] [illegible] [illegible] in tenore sequenti [illegible]
originale [illegible] Condemnationis [illegible] [illegible] relata

In Castro Plocensi Feria Quinta post Festum S. Michaelis
Archangeli proxima A. D. 1760.

Condemnatio in
Trno Condescensionis
in B. Sylvino Sup. SSo
Mieszkowski p. Offi-
cium Burgrabiale
Crae Plocae Decreta.

1760

912

Actum in Fundo Bonora Grobicc, Dg in trno Condescensionis per Judicium Terre Plocens Subjudicatus Partibus determinato. Fra. Quarto Pt Fm Pcti Michaelis Archangeli pxa Anno Domini 1760.

Coram Mco Alberto ii Boniszaw Woysz Subjudice Terri Paltus Plocens in Pertia D. et Nia. Jacobi Pesicki Lanerarij Terris Plocens Valentini Gutkowski Jacobi Zarnomski et Adami Gutowski, nec non Aliis Hmi Pctis Davidi Stephani Michalowicz de Bonis Grobicc authe et Jurata eand Actu acclamantis.

Judicium Terre Plocense Subjudicatus Supradicti insistendo Decreto Judicij Sui de actu ejus in Sigro Fra Tertia Pt Dmcam Exaudi pxe in Ao Pcns. Inter. Perillustre Nendispnm. Joannem Lancum athedralem Plocens Actore talios abuna, et S. Lykaccz Rei Pt Subaltern latt. quo mediante Condescensio. Judicij dni Unius. Duorumve absentia non obstante. Captato tempore in Fundo Pcns Bonora Grobicc quia tempestive inteadvento Rei. fauerit avisatione est injunctu, eodemq Actor Commiserit. ut ante omnia Comparitione Documentorum. Causa Pcns essincet Partes Sigre habere valent, Stando demandet de Pcensionibus mutuis. Partium. ex Fundo Bonora eorum Grobicc in arte Tenutarie Suoi Lykaccz Rei pospsioni Subjecti pullulare fa Sigre Cirla Decretu Pt Condle Pcernipse apparuerint qm Pr diversis, et Singulis Quorumcumq ad se habitis, et usurpatis Judex si opus fuerit expediens Inquisitionibus juratorijs inquirat, et indaget Juramenta ubi neccse erit, a quo debebit exigat, Satisfactionem cui et a quo juste provenerit Subsequenter injungat, Penas Sup quo interrerit, irroget, et Partes finaliter in Civil citatas irresolutu, relinquendo decidat, disjudicet, ac moderet, Cujus Judicij dni decisioni. Partes parere et acquiescere, Judicatumq Pcti debeant ac teneantur. Ad Fund dicti Bonora Grobicc condescendit, jurisdictione Sua. Actibus juridicis congrua precuttodita prius pace publica et Securitate voce Supradicti mis proclamati. Partes utrasq ad Comparend sub coram Judicio Condi Pdicti Alti acclamare demandavit, quo in Trno acclamatorio Partibus. et quidem Actoribus. Magnifica

Mariannam

914 Mariannâ de Jezewskie Relictâ Dñi M. Jacobi Zorawski Pin-
cernae Plocen. Conte Vidua Matre et Perillustri ac Rendissi-
mo Michaele Zorawski Canco Cathedrali et Surrogato Plo-
cen. Pltr. Quoniam Gnosus Stanislaus Rykaczewski Citatus pa-
ti in trno. Condescensionis (licet literis missibilibus tempe-
ve per suum Judicem ad eundem scriptis avisatus fuerit) nec per se
nec per suum quemvis comparet Plentem imo se condemnare
permittit. Proinde Judicium praesens Condle. Poena Banitionis. Sup
eod. Gnoso Rykaczewski Citto. Parti Actt obtinere permisit, ad
quam publicandae Banitionis poenam Suprascriptum Mlem in Actu
contentt addidit et deputavit. Qui mlis satisfaciendo
putationi suae a Judicio praesenti habitae memoratt Bdnis
Poena sup. Citt modo praemisso obtentt, Decretoq. Contraveniens
alta sua praeconica et sonorosa voce in praesentia Mlium pro tunc
adstantium publicavit, proclamavit, et ad notitia omnium
in dubiam deduxit, de quo hanc suam id. mlis e loco
signatt Condescensionis ad Judicem suum rediens fecit Rnem
ptqm Publicatt Bdnis Poena. Judicium praesens Condle. Causa hanc
cum toto ejus effectu, ac Partibus ipsis utrisq. ad Mfcum Loci
Capnem seu ejus offm competens sub cujus jurisdictione
praefatt Cittus cum Bonis subest v consistit, remisit, re-
mittitq. praesens Decreti sui Vigore.
Albertus Ubysz Subjudex Terr. Plocen. mpp

Officium praesens Castrensi Capitis Plocen. ad oblatam nem
Penthis Andrei Zorawski Canonici Cathedralis Plocen.
Condemnationem infrascriptam in termino Condescen-
ex parte Eiusdem Penthis offerendi superq. Rykaczewski
obtentam manuq. Mi Subjudicis Terr. Plocen. subscriptam
reproducendi ad actuale Actisq. praesentis ingrossationis supe-
pit in tenore sequenti (inserat) Originale
vero circa acta relictum
In Castro Plocen. F. Sta post Dnis. Michaelis Archangeli
proxime A.D. 1760

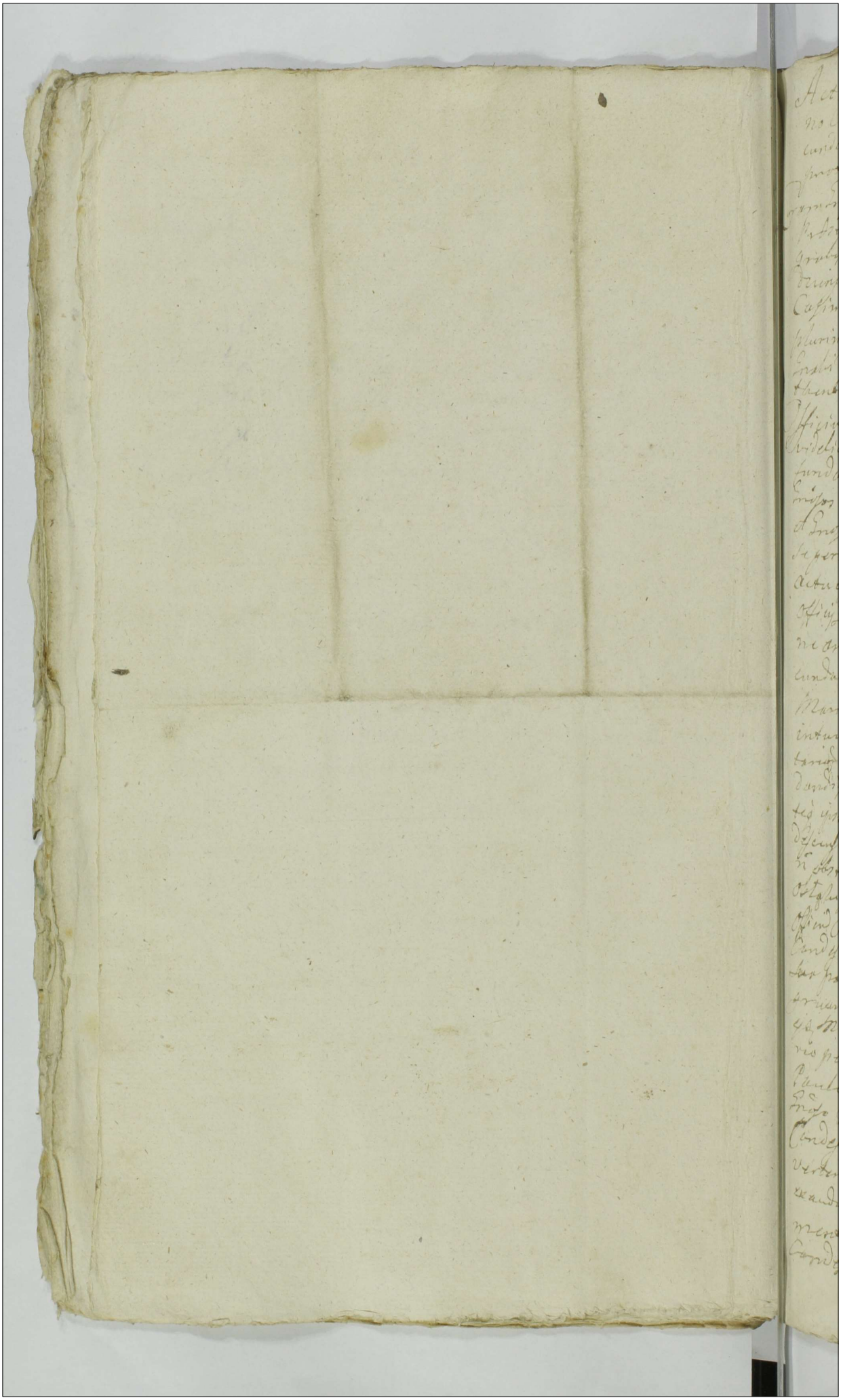

Actum in Castris Karwowo Obtgli die 5ta Termino Condescensionis partibus determinato Feria Secunda post Festum Sancti Francisci Confessoris proxima Anno Dñi 1670

915

Comparentes Egregius Stanislaus Gorzelski Castellanus Plocensis Jo Pretentia in forma Nobilis Nicolai Komalewski Egregij Gabrielis Plocensis Stanislai Mlicki Stephani Brudzenski Venceslai Sobieski Ludovici Krzyckowski et Casimiri Smardzewski et Antonij Zakrzewskij ac aliorum plurimorum Nobilium ad dictum Castrum Plocense Regalis Provisi Stanislai Mayerowicz de Rostkowo ad Stenda in 8 Junii actus Castrenses et Curiales celebrandos Officium Pro Burgrabiale Castrum Plocense Condescensionale videlicet super vi ipsius Officij Burgrabiatus Castri Plocensis Jn fundamento ac in virtute Decreti Castrensis Plocensis inter Egregios Petrum Strowicki natum Strowicki Actorem ab una et Egregd Petrum Strowicki natum Strowicki Reum ab altera Comparentes Citatum et Judicem partes alterna de Actu ejus in Castro Plocensi in Terminis hereditatis Causandj Officij Judicij de Consensu Exemptionis una et Continuationis altera Causandi Judicium hodierna Quinta Feria Secunda post Festum Sanctorum Stanislai Episcopi et Martiris proxime preteriti Anno Jnstanti hoc in Causa introitus comportationis munimentorum quorumvis actorum rerum mobilium Cameralium pretensionum debitorum Calculi de percepcis proventibus per Citatum Stanislaum ipsius prospectum Citatum Jnmediate coram Decreto Condescensionis Egregij Burgrabiatus Castrensis Plocensis annuis absentia constante Capitalis temporis ad Fundum Regalem Curiarum Castri Plocensis prefinitis proximis diebus Judicatione et designatis per Judicium Condescensionale partibus diem hodiernam determinatam Condescendendo Lege et condescendendo fundata Jurisdictione Curiarum pacem et securitatem publicam actibus Judiciariis prestare et prestitam procurare ac partes utrasque ad comparendum Jn Judicio Mli declarare injunxit Quo in Termino declarato Egregius Nicolaus Komalewski Actor pro se personaliter comparens et quidem actor Egregd Paulo Strowicki Actore pro valore Citato et Judicem Egregd Petro Strowicki personaliter coram officio Condescensionali comparente de unum Judicium altera contra Verbum Curiales utrobique partibus coram de indictis se audituros tenere partes utrasque Jura et quicquid meritorum substantiam Petrowicianam officium Condescensionale idq; in virtute reponere confert

916 Manifestationes intuitu Summam pars a parte praetensarum per errorem ante quietationem authenticam liquidatam ac rerum mobilium interceptionis etiam et dandi Calculi per octo annos percepti proventus reposuerunt, etiam frumentorum super Bonis Karwowo Troiany Sittarum per quem erant Conseminati et cujusnam fruge erant Conseminati, ex his itaque partium illationibus Officium Condescensoriale informare nequit proinde in majorem probationem et reprobationem obiectorum necessariam Inquisitionem partibus educere in Instanti Censet et Additur Supraescriptus Mlis Super Incorruptionem Testium Nobilibus Paulo et Petro Ostrowichim Fratribus inter Se germanis Actori et Citato ac Indicenti Super incorruptionem Testium Rotha per Officium Praesens ipsis deprompta cuique illorum seorsim deprompta praestiterunt inducant testes et educant. Et Quoniam Induxerunt et eduxerunt proinde Officium Condescensoriale easque Inquisitiones Coram Officio Condescensoriali eductas in instanti reponere injunxit, et Quoniam reposuerunt proinde Officium Condescensoriale ad Lectionem earundem condescendit, quibus lectis et bene per omnes Circumstantias examinatis, licet quidem ex eisdem Inquisitionibus manifeste patet per Nobilem Petrum Ostrowicki Citatum natum majorem Fratrem totam et Integram Substantiam Super Bonis Karwowo Obtyki Sittam per aliquod annos possedisse ex nullo dato actori tenuisse usu fructu et possessione privasse sententiando decernit Officium Condescensoriale Quatenus Idem Nobilis Petrus Ostrowicki Citatus in vim dandi Calculi Summam Octuaginta Florenorum polonicalium per moderamen Officii Condescensorialis adinventam in et pro Feria Secunda post Festum Sanctorum Trium Regum proximeventum Coram Officio et Actis Castrensibus Plocensibus solvat et realiter enumeret idque sub poena Banitionis in ibidem Circa manifestationem faciendam publicandam. Quo attinet proventum ab apibus per Citatum perceptum Octo florenos ex moderamine Officii Sui Condescensorialis moderatam ittit pro Termino Supra Scripto sub simili poena solvat, et realiter

enumeret

ornamenti sine quibus vis Juris de stigijs et pretextu
tionibus lucta per eum citatorum pena trium mar-
carum polonicalium parti et officio condescensorialis
tobid parti circa solutionem summe judicio vero
iuxta predicta legis usitatam eri instantis solvendo
Quantum attinet fruges nempe hordeum et ave-
nam superiorum scaruowe Troiany per citatum
et proprio adore ol Nigk Rosalia de Karwowskie
Nigk Stanislai Milicki Comportis matris importatas
Comperuit Nobilis Paulus Ostrowicki actor quanti-
tatem coretorum pro pretio predicto et addit
Nlis ad Rothisard eig Nl Paulo ostrowicki actori
idq eri instanti predixit Nobilis Paulus ostrowicki
actor super coretos binos avena et hordei unius
mensure Radig ziemg decernit officium condescenso-
rialis quatenus Idq Nlis Petrus Ostrowicki citatus
Coretos binos avene et hordei unius similis mensure
ab actu Fing eri Lex septimana per Nlum Kri Szabo
et duos Nobiles actori remitti sub pena Tarnowig
in primis Judicijs Castrensig Plocensig publicand et am-
ol manualem quietationem famine publicand
lucta per eund citatum pena trium marcarum
polonicalium parti et Judicio tobid Porro Jus spe-
ctat Lannard parti per partem solutionis pretensa
rum exinductis earund partium allationibus per
obiud predem examinatis et quibus officium huius
re requisit attentis manifestationibus officio suo
condescensorialis regentis proinde ad comprobationis
Lunatorium Nobilem Paulum Ostrowicki actoren-
officium condescensoriale se adinvenit et addit supra
Lunatum Nlis ad Rothisard et gravamen in urgit
Summam sexaginta Lex Tymphard Nisi quadra-
ginta Tymphard super quam juramentum corporale
imponit et prescribit Qua litterata comprobatorie
decernit officium condescensoriale Lunatum Summam
eand quadraginta Tymphard Juramento coretum
in tpo eig tempore et Termino solutionis prede-
fino cum Lunatum supra expressis Idq Citatus actori
solvat et realiter enumeret lucta pena trium
marcarum polonicalium parti et Judicio tobid parti
circa solutionem Lunatum Judicio condescensorialis ci-
xta predicta legis usitatam eri instantis solvendo
Quo ad obiectionem Nobilis Petri Ostrowicki Citati
et Judicantis Lunatum Tymphard Tymphorum

918 Sibi Solutionis a Nobili Paulo Ostrowicki praetensae in
circo Officium condescensoriale comprobat realitatem
Summae debitoreae et addit Mlos ad compros banae Nobili
Petro Ostrowicki Citato et Indicenti praestitit super de
Tymphonis quo attento Officium condescensoriale decernit Quatenus
Idem Nobilis Paulus Ostrowicki Nobili Petro Ostrowicki
in Termino supra scriptarum Summarum Solutionis praefixo
decem Tymphonis Solvat et enumeret aut ex Summa
Quadraginta Tymphonum defalcet sub vigore supra pro
posito Cuncta poena Trium marcarum polonicalium parti
per partem sibi ab invicem compensandae Judicio vero
condescensoriali per utramque partem iuxta praxim Legum
usitatam Solvendae. Quo spectat res mobiles ac Inventa
rio Liquidae ex divisionem praemissorum inferunt et pa
cificationem in Termino praesentem confirmant itaque Officium
condescensoriale standum esse adiuvenit Reliquas
autem praetensiones parti per partem obiectas
Mortificat manifestationes quarvis eo in pos
su in tuitu praemissorum cassat et annihilat ac per
petuum imponit silentium Decreti sui Condes
censorialis vigore.

Bartholomaeus Gościcki B. C. Plocensis [illegible]

Decretum Condescensionis inter Gnosos Ostrowickie in Bonis Karwowo Obłęki Latt.

N 160

Officium pro tribunali Plocensi ad oblatione S. Petri Ostrowicki Decretum ingrossandum Condescensionale in Bonis Karwowo Obłęki inter Partes in incontentis per Dominum Mansuetum Equitem Subrenum reproducendum ad Lectionem Actuum pro ingrossandum suscepit in Genere sequentis inserendum Originale Eiusdem Decreti circa Acta Actuum In Cor. Plocensi Die 4 Aprilis 1766 Sub Sigillo primi Decemviri

Actum in Fundo Bro Sięmiętkowo idq in Termino Condescensionis Feria Vila ante Festum Sae Hedwigis Viduae Electae Dei proxima, Anno Dni, 1760.

In praesentia Gnosi Francisci Morawski et Balthasari Paniszewski ac aliorum ad actum praesentem Congregatorum necnon Mlis Ani Glis Providi Petri Kamieniecki de Kamionki Authoritatum praesentis acclamantis.

Officium praesens Condescensionale Castrensi Plocensi in virtute Decreti Officii Castrensis Plocensis Fa 2da pro Fr Visitationis Gloriosissimae Virginis Mariae pxo Anno praesentis inter Gnosos Casimirum Mieszkowski et Mariannam de Wisniewskie invicem Congressos Actores ab una, et Illmum Mfcum Michaelem Paulum Mostowski Palatinum Pomeraniae Capitaneum Skarszoviensem Bro Sięmiętkowa Haeredem Dnum tum Gnum Franciscum Gniewosz Cohortis hastatae Comilitonem Citatos et Actores parte ab altera Latus Quo memorato Dto Condescensio Officii Sui ac Gnosi Joannis Zaborowski Burgrabii Castrensis Plocensis unius absentia non obstante ad Bona praesentia Sięmiętkowo captatotem pro praevia de adventu Sui tempestive facienda avisatione, idq pro injungenda Comportatione Contractus rne Tenutae Bro Sięmiętkowa constituti et Circumscripti Status Bro Inventarii ac quorvis documentorum tum

p Investigatione de Desolatione seu separatione cunctisq Partium pretensionibus inquisitionis opus fuerit expeditione, et quod aut et a quo prenerit p justo et aequo adjudicatione, demandaq Satisfactione Partium p exigentia Legis justitiae Documentorum utriusq Partis Trnorum nihil irresolutum relinquendo finali decisione ac moderatione, quorum vel cujus decisioni eadem Partes parere et acquiescere debebunt et tenebuntur sub Poena Bannis per in Trno sup parte contraveniente publicanda est assignata Ex requisitione Ill. Mieszkowskich Congrum facta prius avisatione tempestiva per literas epistolares cum pretensione temporis Condescensionis hodierno ad Mfcum Gnienosz Commissarium scriptas et transmissas officiose condescendit Jurisdictionem suam p custodita prius pace et securitate publica actibus juridicis congrua voce supra scripti Mnus fundavit ac p Partes ad sui Comparitionem predicto Mno acclamare intimavit. Quo in Trno Parti et qd Gsd Casimiro Mieszkowski actore et Citato suo ac D. Mariannae Wisniewska Conventio Suae m. pl. Tandem Quoniam Illus Mcus Mostowski Palatinus Pomeraniae Brzeziemiethowa Haeredum Gsq Franciscus Gnienosz Commissarius Conventi in Trno p Condescensionis non comparent.

rent. Quinimo se condemnare permittunt. Proin
de Offm. Pens. Condemnatione Burgrabia
le ad Instantiam Gnrs. Miesphowskich Acto
rum et simul Citatorum Pœnam Banitionis
sup. Illm. Mfcu. Mostowski Palatino Romæ
raniæ ac Gnrso Gniewosz Comissario Citatis
simul et actoribus nunc disparentibus Dare
vit, Decernitque præsentibus cum Evasione Cita
tionis et Causæ ac abjudicatione cujusvis
ptensionis ad eosdem Ex. Miesphowskie p
suprafatis Illrem Mfcu. Mostowski ac Gn.
Gniewosz usurpatæ ad quam quidem Pœ
nam Banis publicandæ Idem Offm. Condle Mtem Rm
Gnsem actuum psens adstantem addidit
et deputavit, Qui Mntis, satisfaciendo
Muneri officij sui ac deputationi suæ
Eandem pœnam Banitionis in hortopherio
Curiæ in Bonis Sæmiethowo sitæ præ
sentibus plurimis variæ Conditionis ho
minibus proclamavit publicavit ad
notitiam omnium adstantium deduxit
de quo officio psens fecit Rmum. Post
quam publicatam pœnam Banis pro
pagenda Executione ad Mfcu. loci Capita
neum hoc idem Offm. Remisit Remittitque De
creti sui robore.

Adamus Mitodroski Burgrabius Castrensis
Plocensis mppria

922

Officium praesens Crem. Capitan. Plocen. ad Oblationem
G. Petri Bobrowski Condemnationem infrascriptam in Ter-
do Bonor. Siemieszkowo Terminoq. Condescensionis ob-
agitata ex parte GG. Mieszkowskich super Illmo
Mfico Mostowski Palatino Pomeranus ac GGnie-
wosz obtentam manuq. G. B. C. subscriptam reproduc-
tam ad Actuarium Actisq. praesentibus ingrossandum suscepit
in Tenore sequenti /: inserta / originale Circa
Acta relicta

In Castro Plocensi F. 3. post Festum OO. SS. proxime
A. D. 1760

Banitus G. Gnie-
wosz acaly p. GG.
Mieszkowskie
in Tmo Condnis.

Actum in Fundo Bonorum Ville Uni-
nijsz idq in Termino Condescensionis
pro die hodierna designato Feria Quin-
ta in Crastino Festi Sae Hedvigis Vidu-
ae Electae Dei Anno Dni 1760.

In praesentia Gnorum Barthelomaei Gosci-
dz Burgrabij Castrensis Plocensis Casimiri
Miesikowski Antonij Gutkowski, Antonij
Manuszewski ac aliorum ad Actum praesentem congre-
gatorum necnon Mtis Rmi Glis Providi Ta-
nislai Skrobiszewski de Villa Bonkowo au-
thaet jurati Actui praesentis adstantis et eunae
acclamantis. Officium praesens Burgra-
biale Condlae insistendo Decreto Judicij
Officij Castrensis Plocensis de Actu ejus in Castro
Plocensi in Terminis Querelarum Causarumque Offi-
cij Judicijs ac Causarum Exemptionum una cum
Continuatione anteriorum Causarum in diem hodi-
ernam incidentibus Fa. Vda. pro Fr. Visi-
tationis Gloriosissimae Virginis Mariae proxi-
mo praeterito inter Gg. Nicolaum Saliotowicz
et Helenam de Bromirskie invicem Conjuges
actores ab una, ac Mfcum Michaelem Sij-
makowski Capiferum Cechanoviensem ac alios
Cittos prolato, Quo Dto injuncta est Con-
descensio Officij Sui et G. Joannis Chmie-
lewski Burgrabij Castrensis Plocensis absentia

n̄ obstante mutuo Partium sumptu conducen
di et Captato tempore Prima de adventu sui
tempestive facienda avisatione et hoc pin
jungenda Comportatione Dom Contractus rn̄
Tenutae Bro Unierzyz constituti et circum
scripti Status Bro Unierzyz Inventarij a
quorvis documentorum de desolatione seu repa
ratione cunctis partium pretensionibus fundi In
vestigatione, Inquisitionum si opus fuerit expe
ditione, et quod cui a quo interesit pro justo et a
quo adjudicatione et damandanda Satis
factione Partium pro exigentia legis justitiae
documentorum utriusque Partis terminorum ni
hil irresolutum relinquendo finali decisione,
et moderatione, quorum vel cujus decisio
ni Partes parere et acquiescere tenebuntur sub
Poena Bannis Pro in Mnd publicanda cum
requisitionem itaque DD. Jakotowiczow actorum
ad Bona memorata facta prius tempesti
va avisatione per literas epistolares ad Mfcum
Szymalowski directas condescendit, Jurisdi
ctionem suam Officium praecustodita prius
pace et securitate publica actibus Jurisdi
cis congrua fundavit, ac post Partes ad suam
Comparitionem pro dicto Mnti acclamare
injunxit. Quo in Mnd acclamatorio
Partibus: Et quod actorum Gnoso Nicolao Jakoto

wicz

wicz suo et Consortis sui nrae plr. Citato
Mfco Michaele Szymaliowski Dapifero Cie
chanoviensi p. G. Bartholomaeum Gezicki
Burgrabium Castrey Plocey plr. Pro interesse
reliquorum Citatorum p. Eunc. G. Gezicki Bl. Plocy
plr. coram officio suo Comparentibus. Et licet
Quidem G. G. Jakutowicze Conjuges virtute Decreti
Castrey Condescensorialis robore cujus pagina
praesens Condescensio finalem decisionem Causae
exposcit Quoniam vero Comparens a Mfco Szy
maliowski Dapifero Ciechanoviensi Manife
stationem in Castro Zacrocimensi feria
2da ante Dnum Sae. Hedvigis Viduae Electae Dei
proxa Anno praesenti ex plr. Comparitione Ejusdem M.
Michaelis Szymaliowski Dapiferi Ciecha
noviensis de Insubsistentia Dti supra de actu ex
praesenti Condescensionis prout Captato tempore
et Conditatim cum Gso Valentino Zoltowski
plenipotente et Burgrabio Castrey Plocey ul
tra mentem Ejusdem Mfci Principalis lati, ac
ex aliis rationibus factam suo coram Officio
reponit et Principalem suum sistendo ulte
riorem Causae praesentis disjudicationem tutat,
Remissionem Causae affectat. Proinde Affrum
praesens Condescensoriale attenta Eadem Mani
festatione M. Szymaliowski de actu supra
exarata Causam hanc pro discussione ejusdem
obiecti Conditaminis rursus ad Judicium Offi

Officij Castrensis Plocensis unde emersit Remisit Remittitque per Conservando Dominum Parti utriusque in Judicijs Castrensis Plocensis prius et proximius ab hinc incidentibus sine ulla adcitatione Comparendi peremptorium decreti sui Conditio robore.

Adamus Miłodowski Burgrabius Castrensis Plocensis mppria

Officium Pnem Castrensis Capitis Plocensis ad oblationem G. Matthiae Mazowiecki Remissionem Infrascriptam in fundo Bonorum Universis Inter Partes Introcententes per Officium Burgraviale Castrensis Plocensis facto et promulgato manuque ejus propria subscripto reproducens ad acticandum actisque per Ingrossandum Suscepit In Tenore Verborum Tali (Inserat) originale Ejusdem Remissionis circa acta relictum.

In Crto Plocensi Feria quarta in Crastino Festi SS. Simonis et Judae Apostolorum Anno Dni 1760

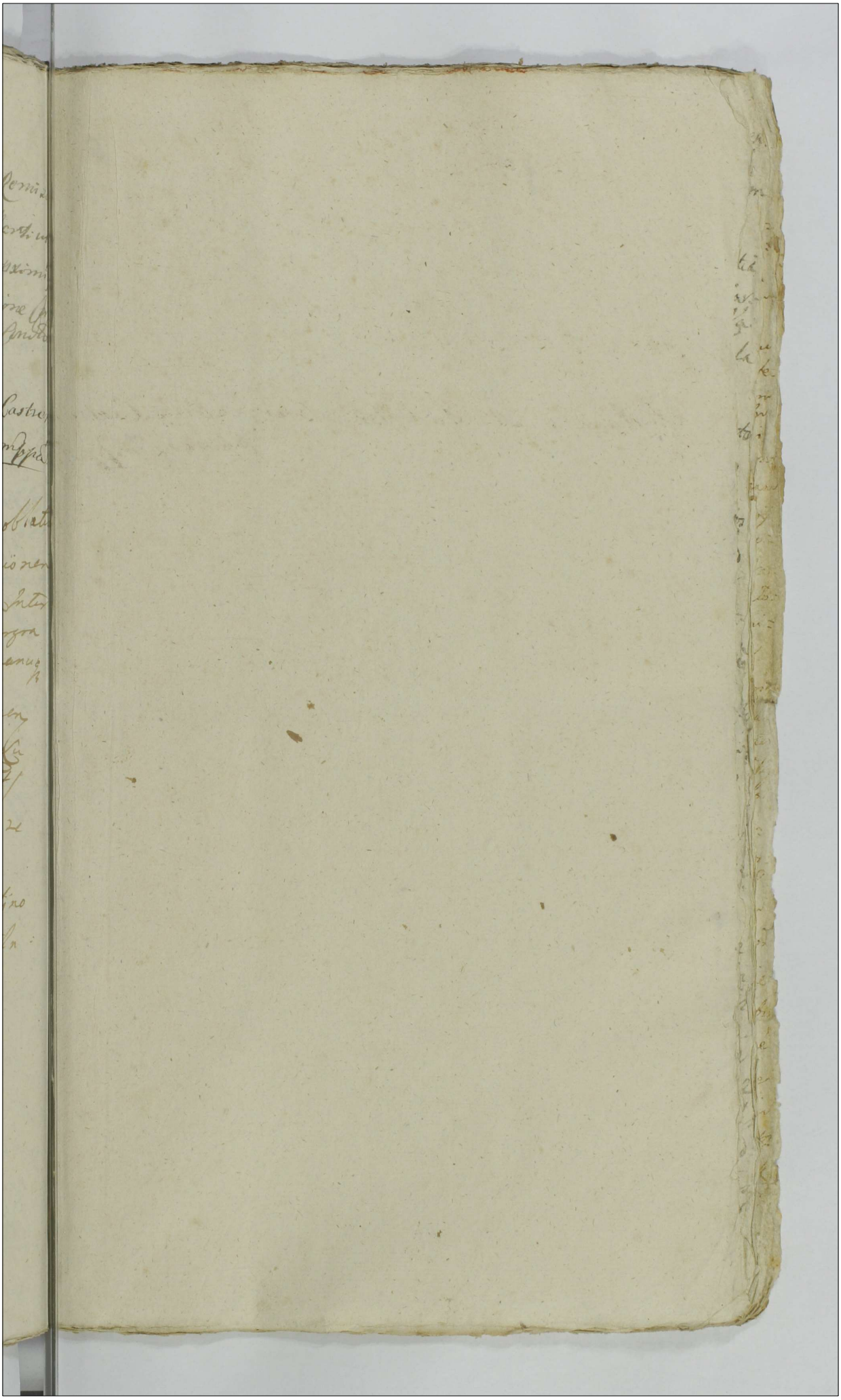

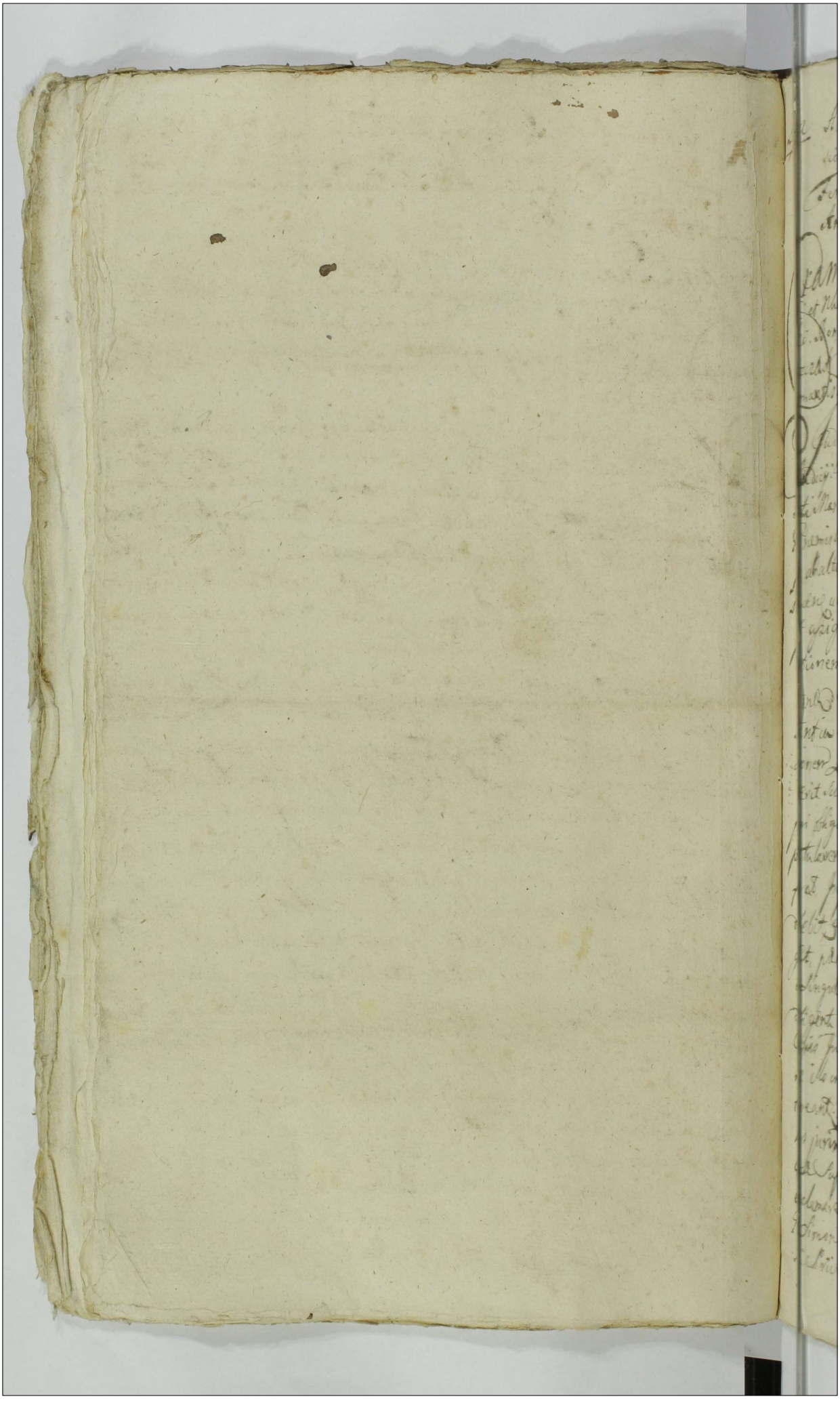

Lyca Actum in Turso Bonorum Zdziar magna, vdg in trno condescen-
sionis p jud Terre Plocen Camerariatus. Partibus determinatè
Feriâ Quartâ in Crastino Fti Sanctorum Simonis et Judæ Apsonum
Anno Dni 1760.

Coram Dno Jacobo Lesicki Camerario Terri. Plocen in presentia
SS. et Nhlium Stanislaj Pluzniczyski Actoris Principalis, Ignatij Zdziar-
ski. Bonifacij Lomoyski, rei Dr. Mdi. Dni Judicis Providi Matthiæ Le-
liszerski de Bonis Gozczyno Gorne authi et Juratis eund Actis ad-
matis. et ejd adstant.

Judicium Terre Plocen Camerariatus. Superveniens insistendo Decreto
Judicij Terris. Plocen dedicto ejus in Bielsko. Fra Quintâ pt Fri
Fti Martini. Pontificis pxè in Anno elapso 1759. inter Succores d
G. Bremislaj. Zdziarski Rect et alios abuna, et SS. Pluznicenskie Rt et alios
pte ab altera Sat. quo mediante condescensis SS. Camerariorum Terris
Plocen unius absentia non obstante in Fund pens Bonorum Zdziar
est assignatt, eodemq. Dto Commissus est. ut ante omnia Compor-
tationes quorumvis Documentorum. Causd pte evincend per Partem pre-
stant Demand et, quibus Comportatis, resolutt Partis citatâ à Sub-
stantijs d Succ. Stationij Niedroski p madnem factt recessu, ita fa-
ctionem Quæ originata Quinq; Egyptiorum cui et âquo justè per-
nerit. subsequend injungat, aut Coster proportionat, sup Expulsi
juri obligatt obnoxiar prove actt deoccupari faciat, et si necessita-
postulaverit ad alia Bona d. S. Antonij Niedroski Hæredit. sese trans-
ferat. Inquisitiones si opus fuerit. expediat. Juramenta âquo
debebit exigat, de extensionibus. fundi, ac vicinitijs inquiratt, et inde
gelt, pœnas Sup quo et si justè apparuerit infligat, et Stes in oibus
et singulis Extensionibus. finaliter resolutt quibusvis dubijs, factâq;
diligenti Causæ pte ante mad versione decidat, dijudicatt ac modere
Cujus Judicij hui decisioni Stes parere et acquiescere sub Pœna
ibi ilo in trno Grodnis Sup pte contravenie publicum debeant, et
teneant. ad Fund pdictt Bonorum. Condescendit, jurisdictione hâc actio-
bus jurisdicis Congruâ Quo pdictt prius pulsè publicâ et solemnitate
vo de Superasci Stes proclamatt. Partes ad comparend pdictt Mdi
acclamare injunxit. quo in trno Acclamatt. Partibus. et quid Actt
SS. Simone Adomski Victrico, et Stanislao ab Nicodemo Pluzni-
skie Scriptis et Loco Stes. Stes SS. Martino Pluzniski et Agnethe

de Niedrostuè invice conjugum p D. Martinum Dłużnieski Mar
suo et fundi huc mdi plen. comparens et Lecw judlr controvertens
Jusbus Controversiis Partium coram Le inductis examinatis. Cenci
omnia Partes adversq. comportare quidvis Documenta caused pe
cens. pro Clero Cordle ens et ad ministrata. Et quia DD. Simon Ja
ski Fidelius, et Stanislaus ac Nicodemus Dłużny Actis. primo
Exhibens binas primas coram Actis Frem Sabbo in Chartino
Sti Sti Caidy Abbatis in ao 1724 p N. Mgr Jacobum Dłużnieski
Thomæ Filium suo et Admi Nomi Jacobi Exhibitarata. Biezuner
ac Premisky Dłużnieskich Fratrum horum Germanorum mdi Sup Admo
Duadringinta Quatuor flor Polonicos in pond plus Antonij Niedro
altera coram Actis ijdem Fra Quarta ante Fm Abbate Maria Sta
lera ri ao 1742 p N. Andream Mazyńskie de Pauli Filium in pre
sentia N. Niedroski Sup Admo cendit. Quatuordecim flor Polo
albos argenteos sine puncto monetæ recognitos. Quo Exhibitus
manuale 30 July in ao 1747mo. et altius dicti N. Niedroski
Dziar magna datum Sup Admo Trigintaquinq. Zyphos
ol. Premislao Dłużnieski Parenti Cui dati. Item Mandatum
expte D. Simonis Jadowski suo et DD. Stanislai ac Nicodemi Dłu
skich Fidejussorum nomine coram DD. Martino Dłużnieski et Lucia
Lem alterius Cujusvis mvis de Niedrostuè invice longe ratione
Lummis Trigintaquinq. Zyphos ex obligatione pepuli agnitis
Dziar magna Cui p dd. Premislao Dłużnieski D. Niedroski
vente Cui ad Scriptum Manuale dati. de possessione ejus
pepuli p actis Mercorali Violenter expulsionis interposit
Jam verò Erectus Martinus Dłużnieski Cui Contractus
sponsalitius 24 Januarij in ao 1744to in Dziar magna in
Mri. Adalbini Niedroski et Mariana de Dłużnieskie invice Conj
abuna et N. Bartholomæus Malachowski pte a altera consensu
Actis Frem Sabbo ipso die Festi Conversionis Sti Pauli
Ao 1744 p actis Mercorali Cui Contractus Dotem in Bonis Mari
Cui D. Gregorii Niedroski primi D. Bartholomæi Malachowski Dilecti
Martini Dłużnieski onti in vim Actis Mercorum Dziar m
quos confitetur se inventaria in eo Contractu descripta assignasse
per Actis Insup Mandatum binas primas coram Actis Frem Sabbo
Emdi de Margaretha Dei et Martyris in ao 1758 p Dcm D. Martin
Dłużnieski suo et N. Agnethis de Niedrostuè Contractum mdi Con
D. Simone Jadowski ac Fidejussores ejus cui D. Premislao Dłużnieski

Zdziarski procedit ratione summe Trigintta Comphore in vim exemptionis sortitis pridie D. Zdziar pot. D. Antonium Niedroski Parentem Cit. regimentionalit. D. Premislao Zdziarski scripto Manuali obligat. proueniente Nescit quia ex ratione sit a Citati nolle Laudimium summe ejus Legatum grentatione venire ad receptionem attento in ordine recepsis a Substantia Paterna coram Actis ejus Fratertia ante Fm Purificationis Gloriosi anno 1759 et ejus comparitione P. Agnethis Niedroska ultimi nuptus N. Martini Bluzniewski scitis facti comportauit, in qua comportatione eadem Partes persistunt, et in ejus Comporta Documentis augendum Prinde satisfactione loco impetris ad inventa Partibus inter se agere Causa agere ulterius prosequi jubet. In precione jud. Condle. exequendo Contenta Dti Judicij Terris Plocen exaro Precis citatis Citatus Condmi. Et quid Parte Actr hernia Lucoribus D. Premislai Zdziarski Solutionis Summe Trigintta quinq Tymphorum signor scripti bonalis d. 30 July in ao 1747mo in Zdziar magna datuall p. N. Antonium Niedroski Parente Citt ab D. Premislao Zdziarski Parente Actr obligationem pstitit Regni in Bonis Zdziar magna consistens Contractu ac adpositionem ab acta querela in anno 1756. facta, proinde petente, ac Partes respectu expulsionis de possessione ejus pstitit deferente ad pte Sup Citatus Mr Bluzniewski scripsibus urgente citata ad Dnis Agnethe de Niedroskie et Antoni filio primis D. Barthlomeo Malachi Zdziarski ad presentandum N. Martini Bluzniewski Citat Manu in ordine recepsis coram Actis Prefat Plocen Fratia ante Fm Purificationis Gloriosi anno 1759 in Substantia Paterna ex ratione onerum a variis Creditoribus p. D. Parente ejus Contractu, et in Substantia ejus Aggravatis facta Lege tutante et a Solutione Summe primo elibrandi p. Succores Spectat. D. Premislai Zdziarski Actr. Parentis Prema et Exactitante Pendgrenica Judicio suo sondi deducit Est. D. Antonius Niedroski Parens Citt. Summas Binas, primo Exaginta Quatuor flore Solonis a Nro Jacobo Zdziarski ejus Fratribus, altera Centum quatuordecim flore Solonis albe argentee Centum monete, a Nro Andrea Wazynski attestatibus Cepionibus in Connotatione Documentorum Sigillum descripti proprio pecuniis Sup agris certis modo obligatis in D. Zdziar magna jacent inscripti. Quo Decisse Summa autem Trigintta quinq Tymphorum non in tempore p. Martinum Bluzniewski Marituli et Curatorem ejus licet presentato D. Succesibus D. Premislai Zdziarski Exprepetita obligatis existit imo eadem ad Nro Bluzniewski Actr judicialiter in varias recepitatem convertisse. Ideo circa jud. presens Curiale pensatis Documentis huc in judicio p. Actr attestatis reportatis non attento recepsu Suprascriptum N. de Niedroskie altimpetrato Bluzniewski Citt a Substantia Patrimonica facta. quo minus Castro, insistendo ad seq. manuali de Dato et anno quo supra Sup Summa 35 Tymphorum p. D. N. Antonium Niedroski Parente Citt ab D. Parente Actr in obligatione pstitis

agri datt. Jud. Dnct. Quatenus N. Agnes de Niedrzkie ultimo voto Dłużniewska Citt. aut ejus Maritus Summa Ptactt 35 Tynphonum ex Scrio apparen. con officio Pren. Plocen. in et p. Fra Secunda pt D. Reminiscere Quadlem pxe in an. 1761mo Ventura Sucaoribus ol. S. Premislaj Zdziarski Actt. una cum Pensione p. Annis 3bus ad quotas Quatuor Tynphone, et grossorum 19. ex moderamine Judicij sui ad vent. p. medium tn computand. Quia in Persona p. solven. N. Dłużniewski Maritu. fa end. Cessione Solvat et realiter Enumeret idq. Sub Pena Baonis quae Dtz. et Trib. publicand. in ibid. in Casu Contraventionis Circa Emaone faciend. Pfigit peremptorie Luita p. eos Citt. poena 3 MMPP. Parti cum Summa adjudicatt. Judicio vero suo medium in pstanti Solvend. Cum autem Judicio suo Condli evidenter patet ob pro libatt. S. Antonium Niedrzski Parentem Citt. Summa 35 Tynphonum ab ol. S. Premislao Zdziarski Parente Actt. in Ao 1747mo contraxisse, et pessulam agri in Summa invadiasse, non exolutt. itaq. Summa Pmissa agros cultos et Stercoratt. lenter p. utrosq. conjuges NN Dłużniewskie ex propria oris eorum confessione, ac Vicinorum investigaone judicfactt. hancce pessulam agri plusqm p. semi tres annos deoccupasse, usufructum ex ead. pessula ad huiusq. tempus participasse, medietate Coreti Lunis hyemalis p. S. Simone Padomski Victricum Actt. conseminatt. collegisse redarguit esse rei. Quamobrem Jud. Condle Pseus non nisi poenis Crumenalibus de clemen. Judicij sui N. Martinum Dłużniewski Maritum ex raone incontinentiae Contis Suo incurrisse Arbitrat. Quatenus Jd. N. Dłużniewski tam p. se qm et Conte sua Poenam 14 MMPP. Parti, et Judicio suo p. medium, Parti pro trno Solutioni Pfixa et rigore Supra apposit. Solvat. et Judicio suo per medium in pstanti Solvend. Decreti Pseus Vigore. h. Summae adjudicatt. Ob p. temerario ad

Jacobus Kęsicki Camerarius Terris. Plocen. mppa.

Dtum condescensionis in Fundo Bonorum Zdziar magna inter Partes Introcontentt. p. latt. Ao.

1760

Zdziarski decretum Gubernatorum Condescensionale in Fundo Bonorum Zdziar magna per Judicium Terrestre Plocen. Camerarius Pro modo partes introcontentas pro malgad. manus propria subscriptum reproducens ad acticund. actisq. Pseus Ingrossand. suscepit in Terre Sequens Generalis Originale Ejusd. Decreti Circa acta relictum.

In Castro Plocen. Feria 2da post Dominicam Reminiscere Quadragesimalem proxima Anno Domini 1761.

135

Actum in Bonis Koskovo Glinki Feriâ secundâ post Festum Sanctorum Omnium proximâ Anno Domini Millesimô Septingentesimô Sexagesimô.

Coram Gnoso Joanne Chmielowski Burgrabio Crnæ Plocen. In Psentia Gnosor ac Nlium Valeriani et Clementis Kuskowskich, Francisci Gizinski, Hyppoliti Gosecki aliorq Plumor Nlium ad Actt Psentem Congregatorum nec non Mlis Rni Gnalis Providi Hristophori Wroblicki de Bonis Gizino autentici et Jurati ad Actt Presentem acclamandum assumpti et eundem acclamantis. Quiquidem Gnosq Burgrabiq Crnæ Plocen. Inhærendo Legibq Rni etc Regendis Condescensionibq eo Nomine Sancitis, Satisfaciendo quoq Muneri Officij sui In Virtute Decreti Crnæ Plocen. de Actt Ejq In Castro Plocen. In Terminis Querelar Causarq Officij Judicij ac Causar exemptionu una cum Continuatione Anterior Causar In Diem hodiernâ Incidentibq Feriâ secundâ post Festu Visitationis Gloriosissimæ Virginis Mariæ Proximâ Annô Domini Millesimo Septingentesimô Quinquagesimo Nonô Inter Nobiles Valentinu Koskowski Actores ab una et Nobiles Albertu Rykaczewski et Hedvigim de Milobzkie primi Olim Gnosi Thomæ Koskowski ad Presens Finiscem Conjuges votifedi Vitricu et Matrim Michaelem Zakrzewski et Luciâ Koskowskâ Olim Gnosi Thomæ Koskowski in primo Matrimonio Thoro procreatâ Filiam itidem Conjuges Parte ab altera Citatos et Indicentes Actores Lati. Quo mediante Decreto Injuncta est Condescensio Gnosor Joannis Chmielowski et Bartholomej Gosecki Burgrabior Crnæ Plocen. ad Fondu Bonoru Koskovo Glinki unq absentia non obstante mutuô Partiu sumptu Captato Tempore Previa de adventu Suj avisatione Tempestivè faciendaut de adem

ptis

Fondis, Usu eorum et Proprietate exinde violentijs exortis
sionibus a quibus vis Partium mutuis Pretensionibus Investigen
seu Investiget pro utraque Parte Inquisitiones si opus fuer
expediant seu expediat restitutionem ademptorum Fondorum
visis ejus cui Competierit demandent seu demandet Poena
Sup delinquente irrogent seu irroget. Decretum Anterius Ju
cij Officij Sui Anno Millesimo Septingentesimo Quinq
gesimo Sexto Inter Partes latum exequant seu exequat
Partesque pro exigentia Legis et Justitiae finaliter decida
seu decidat et moderent seu moderet. Quorum vel cuj
eadem Partes Parere et acquiescere debebunt et tenebuntur
idque sub Poena Banitionis illo In Termino Sup Parte
Contraveniente Publicanda) ex requisitione Officiosaque
Scripti Actoris ad Bona supra nominata In Actu Con
ta Cum Nobilibus et Mlis Supra expressis fondata pri
securitate Condescendit Jurisdictionem Suam fondavit
Partes utrasque ad Sui Comparendum Praedicto Mli Acc
mare Injunxit. Quo In Termino Condescensoriali acce
matorio Partibus ipsis utrisque. Et quidem Actore Nli
lentino Koskowski Olim Stephani Filio Personaliter Nlibus
Alberto Rykaczewski et Hedvigi de Milobeckie primi Olim
Gnesi Thomae Koskowski ad Presens Invicem Conjugibus
trico et Matri et ~~Lucia Koskowska~~ Michaele Zakrzew
ski Socero ac Lucia Koskowska Olim Thomae Filia
Primo Matrimonij Thoro Procreata Citatis et Induen
bus per Nobilem Michaelem Zakrzewski suo et Consor
suae Nomine Personaliter. Quibus Comparentibus et Lecu
Cona Officio Burgrabiali Controvertentibus Quarum Contro
sijs Partium Officium Burgrabiale exauditis ad lustratio
Arearum et dimensurationem earundem se Contulit. Quibus
revisis et Pertica semi septem in se Continente Cubitis

dimensura
tis

Dimensuratis Officium Burgrabiale ad exdivisionem pro
cessit Cujus Thenor Loquitur talis. A nayprzod naznacza Offi
cium Burgrabiale Jegomości Panu Walentemu Koskowskie
mu Niegdy Swięty Pamięci Jegomość Pana Stefana Kos
kowskiego Synowi Siedlisko Przez Oyca iego Zabudowa
ne od Słońca Wschodu zaczynające się od Drogi Która idzie
przez Wieś a Ciągnie się do Głów albo racy do Wstrętów
mające w sobie Prętów trzydzieści y pięć na Dłuż a na szerz Prę
tow puł Osma Także za Drogą Która idzie przez Wieś
od Słońca Wschodu połowę Ogroda Prosto tegoż Sie
dliska Item Prosto Pana Klemensa Koskowskiego Siedlisko
Przy Panu Walerianie Koskowskim alias przy Siedlisku
iego Roli dwa Jare stay dwoygi zaczynające się od
Drogi a Ciągnące się do Głów albo racy Wstrętów Któ
rych niemiał w Possesij do tych Czas Palem zabite y wy
dzielone. Sukcessor zaś niegdy Swięty Pamięci Jegomości
Pana Tomasza Koskowskiego Officium Burgrabiale
naznacza Drugie Siedlisko od Zachodu Słońca za
czynające się od Siedliska Jegomości Pana Klemensa
Koskowskiego Klinem wypadające mające Prętow w sobie
na Dłuż Dwadzieścia y Pięć a na szerz Prętów Pułtrzy
nasta Te tedy Siedliska wymierzane y Pomiarkowane
Stronom obiema Officium Burgrabiale pro Hæreditate
te wiecznemi Czasy przysądza y podaie. Quo viro Spectat
Pratum Certum alias Grudka In Area Successoribus Olim Gnosi
Thomæ Koskowski Presenti In Termino exdivisa. Quando
Quidem ex ~~[illegible]~~ recognitione Vicinorum fide Dignorum Luculen
ter apparet Olim Nobile Thomam Koskowski cum Olim Gnosi
Stephano Koskowski Fratre suo Germano eundem Pratum
vulgo Grudka per medium pro alio Prato In Area Gnosi Valen
tini Koskowski Presenti Decreto exdivisa Inter se per
commutationem verbalem per aliquod Annos possedisse et eundem
Pratum

Pratum per utrosq' aliquod annis Collegisse ac post per eundem
Gnosum Thomam Koskowski eundem Gnosum Stephanum Koskowski Fra-
trem Suum Germanum brevi Tempore de eodem Prato expulisse et In sua
Possessione p Stante Sua vita per annos septem, post Mortem vero
ejus per Gnosum Albertum Rykaczewski In Jure Reformatorio Con-
sortis per annos viginti possedisse et eundem Gnosum Valentinum
Koskowski usu ex Supra mentionato Prato privasse id Circo
Officium Burgrabiale Studendo Justitiae decernit Quatenus
Gnosus Valentinus Koskowski Comprobet Quantum Damni
ex Supra mentionato Prato habet idq' Jninstanti et addit
Mlis ad Pronuntiandam Rhotam. Praestitit Super Sum-
mam Triginta Florenos Polonicales. Qua Comprobatione
attenta Gnosus Burgrabius Cre Plocen injungit. Quatenus Gnosus
Albertus Rykaczewski et Hedvigis de Milobrzkie Primi
olim Gnosi Thomae Koskowski 2di ad Praesens voti invicem
Conjuges uti post eundem Gnosum Thomam Koskowski To-
talis Substantiae In Jure Reformatorio Possessores Summam
eandem Triginta Florenor. Polonicalium Coram Officio et
Actis Cre Plocen In et Pro Feria secunda post Fe-
stum Sanctae Catharinae Virginis et Martiris proximè ven-
tura Previa per eundem Valentinum Koskowski de Persoluta
Summa Quietatione et Decem Florenor. Successores Olim
Gnosi Thomae Koskowski videlicet Nobiles Zakrzewskie
Conjuges modo extra Possessionem existentes E respicientem In Persona persol-
ventium seu persolventis cessione recognoscenda Gnoso Valentino
Koskowski moderno Actori emundando Possessionem Solvat
et enumerent idq' sub poena Banitionis in ibidem in Casu
Contraventionis Circa manifestationem faciendam Publicandam
Lugita per eosdem Gnosos Rykaczewskie Conjuges Poena trium
Marcar. Polonicalium Parti et Judicio Burgrabiali totidem
Parti Circa Solutionem Summae Sub rigore Supra scripto
E Praefinitur Peremptorius

Officio

Officio vero Burgrabiali Jninstanti Sub pœna Banitio-
nis Psenti in Termino Publicanda Solvenda. Quo acti-
net alios Agros In Omnibus tribus Campis olim Gnosi Joannis
Koskowski moderni Actoris Nobilis Valentini Koskowski Avi
Hæreditarios. Quando quidem Deductum est Officio Suo Bur-
grabiali Olim Nobiles Thomam et Stephanum Koskowski
Olim Gnosi Joannis Koskowski Filios equali Lanse vide-
licet permedium cum Pratis ad Agros Pertinentibus Sine ulla
Injuria Possedisse tantum modo Pratum in Sylva non exdivisum
esse Persolosq Gnosos Rykaczewskie Conjuges eundem Pratum
Possedisse id circo Officium Burgrabiale approbata in Obus
tribus Campis exdivisione Agrorum et Possesione eorundem
Supra mentionatum Pratum In Duas Partes exdivisit
et medietatem Gnoso Valentino Koskowski alteram Suc-
cessoribus Olim Gnosi Thomæ Koskowski assignat.
Quo ad Actoratum Gnosorum Rykaczewskich Conjugum Quando
Quidem nec Terminum nec Suas Pretensiones Suo Coram
Officio Burgrabiali Fidem Gnosi Rykaczewscy Conjuges
Producunt imo Terminum ad Judicium Terrestre Zawskrense
Respectu Omnium Pretensionum et Violentiarum remenstrant Proinde
Officium Burgrabiale Cassato eorundem ad Psens Actoratu Si-
lentium interponit Quita per utrasq Partes Denuo Pœna
Quatuor Decim Marcarum Polonicalium Parti et Officio Suo
Burgrabiali Per Medium Parti Per Partem Compensanda
et Officio Suo Burgrabiali Jninstanti Sub Pœna Banitionis
Presenti In Termino Publicanda Solvenda Decreti Psentis Vigore.
Joannes Chmielewski Burgrabius Crenensis Mocensis
mpria

836

Officium Ejusdem Crcis Capitanei Plocensis ad Oblatum nem P. Valentini Koskowski Decretum infrascriptum Exdivisionis per Officium Bi-grabiale Crcis Plocensis in B. Koskowo Elinki inter Partes introconsentus peracta prolata manuq. G. R. C. P. Latrow reproducens ad acticanae Actisq. Ejusdem ingrossanae suscepti in Tenore sequenti /: inserti :/ Originale Eiusdem Decreti circa Acta relatum.

In Castro Plocensi eodem sub Celebratione Judicii Terrae Secunda post dominicam Cantate proxima A. D. 1761.

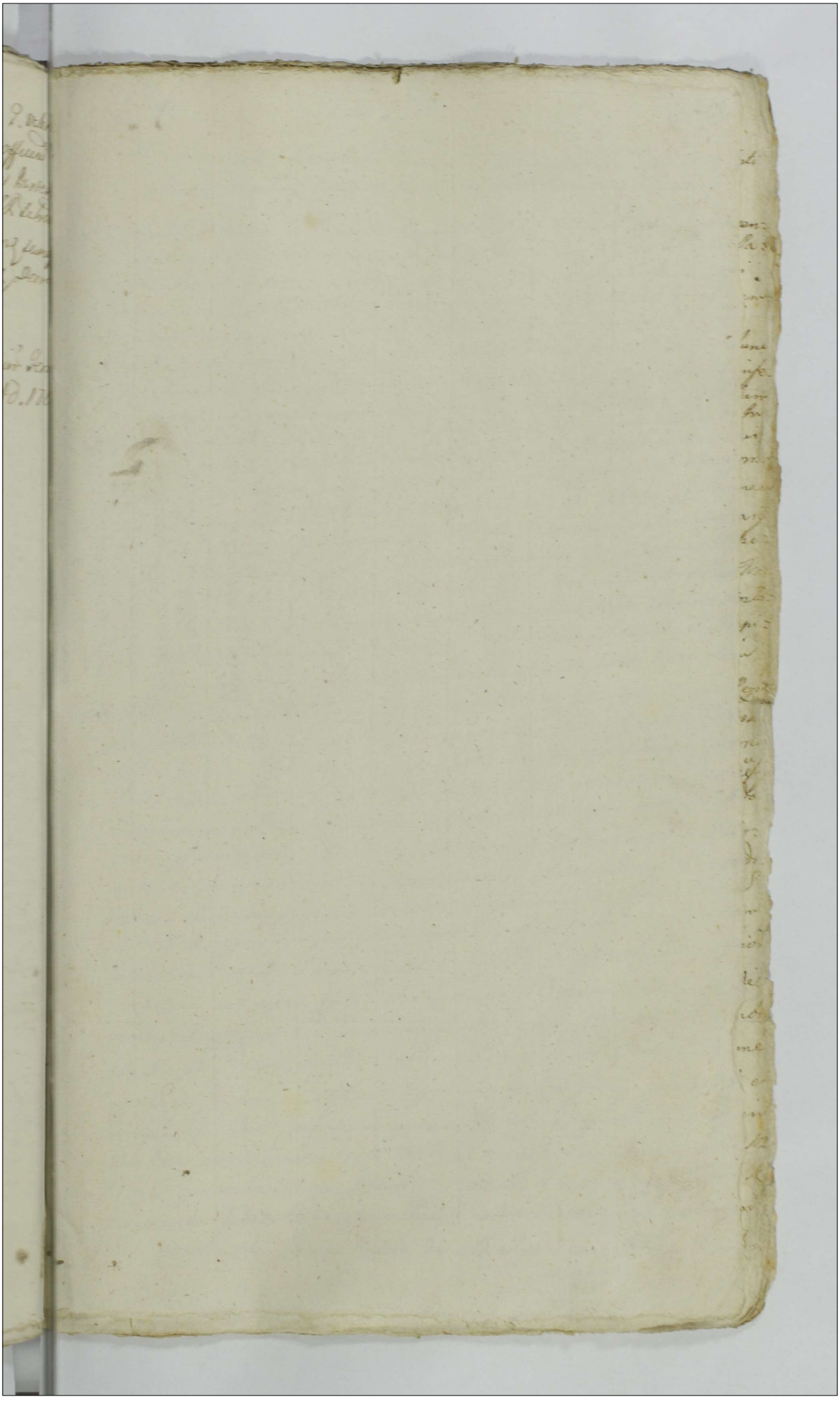

Decretum Inter No
biles Valentinu Kos
kowski et Generosos
Rykaczowskie Conjuges
ac alios In Fondo
Bonor Koskovo Glinki
Per Officiu Burgra-
biale Latu

Anno Dni 1760

937

136 938

Actum in fundo Bonorum Smolino Feria quarta in Crastino Festi Sancti Martini Pontificis Venerandi Anno Domini 1760mo.

Coram nobis Francisco in Bonowice Lonczewski Judice Prio Plocen: pro praesentia Honorum et Nobilium Thomae Jaworzewski Camerarij Granicialis Palatinatus Plocen: Simonis et Adami Kossczynskich Casimiri et Philippi Czachowskich Valentini Smorzewski Joannis Krzyżelewski ad actionem ad actum praesentem longregati Nec non Nobili Domino Paulo Provido Laurentij Bryzinskij de Borzecwo authentico et jurato actum hunc declamante. In Primis rodierno ex prorogatione inter Partes inferius specificanda Subsecuta in Terrore tali ad assectationem Honorum Antonij Parentis Casimiri Filij et Josephi Biliastri Smolenskich pro Virtute Decretorum Judicij Terrestris Plocen: pro Scelsko in Termino Communibus Feria quinta post Dominicam Lætare anno praesenti inter eosdem DD. Smolenskie actores ab una et nobilem Catherinam de Zielinskie Relictam olim nobilis Pauli Jaworzewski Succanerary Palatinatus Plocen: Consortem Viduam Paulum Ensiferum Vicepraedem Victoriam D. Alexandri Osiecki Consortem Kadłubowskie Matrem et Sorores inter se germanas, Franciscam nobilis Leonis Kozlowski Aski Senatoris Nowogroden: Ludovicam nobilis Pauli Zerawski Subdapifer Cervonogroden: Consortes Kosinskie tum Successores tam olim nobilis Adami Kadłubowski Regiminis Pedestris Guardiæ Sacræ Regiæ Maiestatis et Reipublicæ Praefecti quam olim Rosæ Bonae Lesinskiej nobilis Josephi Mostowski Subjudicis Terrestris Zawkrzen: Consortis Substantia totius et integra post fata Nobilis olim nobilis Jaworzewski Succanerary Plocen: derelicta Possessores Nec non Honorum Dominum Jaworzewski Actor Parte ab altera, distinctim et aldrum, Terminum assignatarum Condescensionum attentantium et expeditionem earundem Condescensionum per Judicium Terrestre Plocen: Captato tempore assignatarum expedire effagitantium, Siquidem Judicium Terrestre Plocen: Legalitate impeditum eas Condescensiones expedire non valet, Igitur Terminum Condescensionum pro dicto rodierno assignatum ad Diem Duodecimam Mensis Novembris Crastinum Festi Sancti Martini Pontificis in anno proxime venturo Immerendo obstante legalitate ejusdem Judicij prorogat et Terminum Partibus Comparendi peremptorium assignat Datum in Krubice Feria quarta post Festum Sanctorum Innocentium Typum proxima anno Domini 1759no Franciscus Ignatius Kossczewski Judex Terrestris Palatinatus Plocensis manu propria ad Suprascripta Bona vigore de actu Supra exaratorum Decreto

assignata condescensionis proxima celeritate publica actibus fundi
eis congrua condescendit videlicet jurisdictionem suam per vocem
in actu supra scripto Mtis contentis fundavit. Qua fundata Partes
ejusd Mtis ad praesentiam Sui audamare judicium praesens Terre
stre Placen fecit. Duibus Partibus et judem actrice Snois Andre
Josepho et Casimiro Smolenskie ac alijs actibus per eumd Snos
Antonium Smolenski Suo et aliorum actorum nomine pmlite
Citata Mficis Leone Skorduski Venatore Rovagroden et Francis
de Kosinskie judicem famigibus Citis et judicentibus actibus p
Mantuam Suo et Consortis Sue nomine pmliter. Mficis Paul
Zoranski Subdapifero Orszanen et Ludovica de Skosins Sie
judem famigibus Citis et judicentibus actibus per eumd Mficum
Zoranski Suo et Consortis Sue nomine pmliter. Pro interes
Mficis Pauli Kadlubowski Pincern Terra Visogrodien et Snora Do
cenia Stud Kadlubowska Snois Alexandri Osiecki Consortis
Similiter Citatorum et judicentium actorum per eumd M. Kadl
uski Snois Adamo Jaworeuski Citato et judicante actore pmlite
Comparentibus et secum judicialiter Controvertentibus Quoniam
Partes de tempore Comperendinationis actus praesentis inter se Con
venerunt, Id circo judicium praesens accedente Consensu Partium
actum hodiernum ad Feriam Secundam ante Festum Sancti Andre
de Padua in anno decadante futurum 1766mo judicem Comperendinan
et transponit Quorum Comparendi ejusd Partibus Suo foram ju
dicio aut Snois Camerarijs Terrarum Placentibus sive uno judice
aut Camerario ibq juxta praescriptam Regulam Decretorum eam
actitorum cum Legibus in hisce Decretis appositis peremptor
um Conservando praefigit et assignat Decreti praesentis tenore.

Franciscus Ignatius Roscisz[ewski] Judex Terr Pla
Tirad Placensis

Officium Ipsen Castren Capitis Placen Expro Regalem in praescriptam Actus Cond
Citationis in Fundo Di Smolino inter partes intro Contentas per
Officium Judicem Terrestre Placen expedita manuq ejusdem Officij Ju
dicis Subscriptam reproducens ad Actum and Actuq Ipsen Incorporandum
Suscepit in Tenore Sequenti. (insert) Criminale Ejusd Protocollationis Li
ca Acta relictum. Et ad Citationem Pro Antonij Smolinski
In Castro Placensi Feria Sexta post Octavas Festi Sacratissimi Corp
ris Christi Domini proxime Anno Ejusd 1766mo

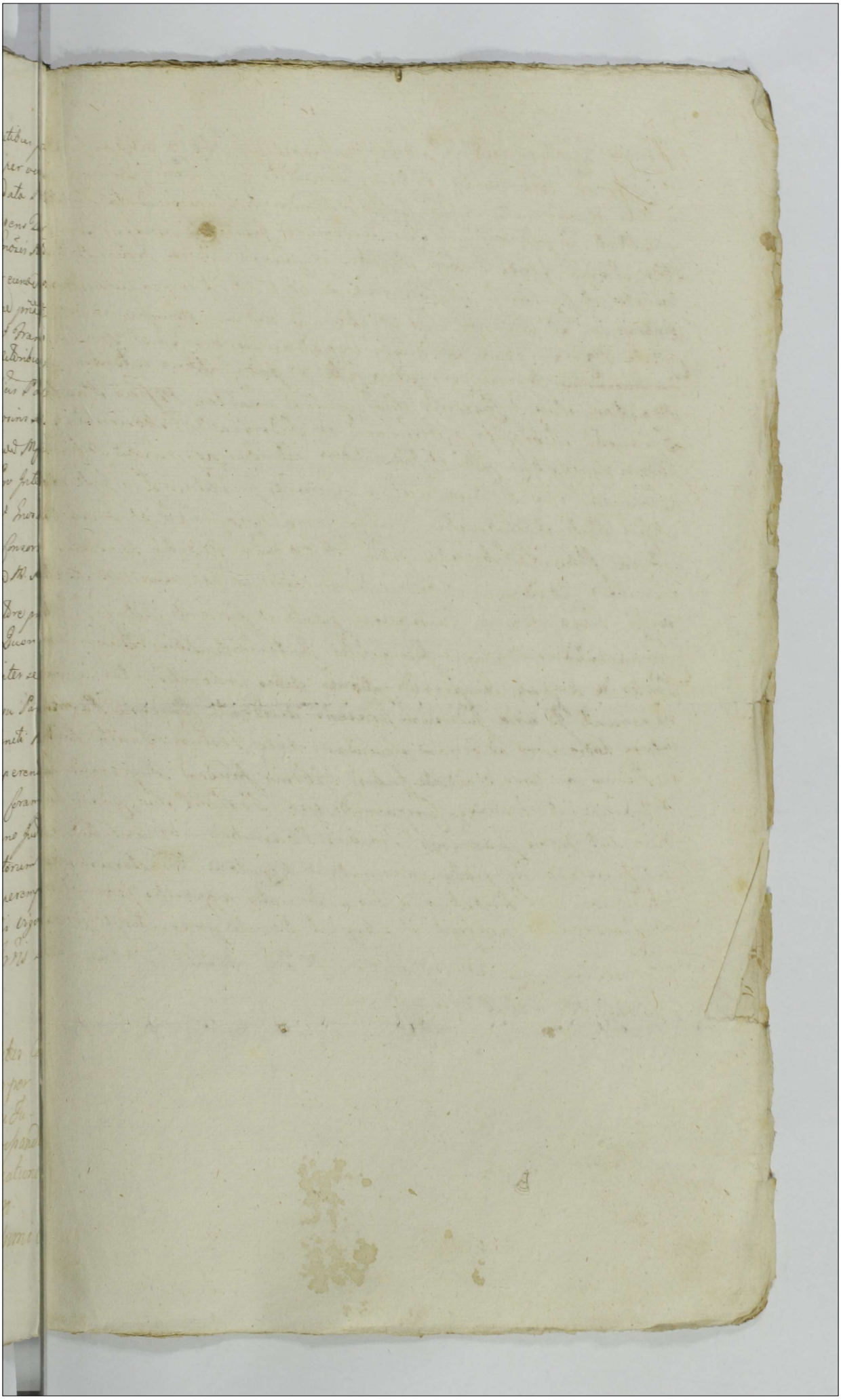

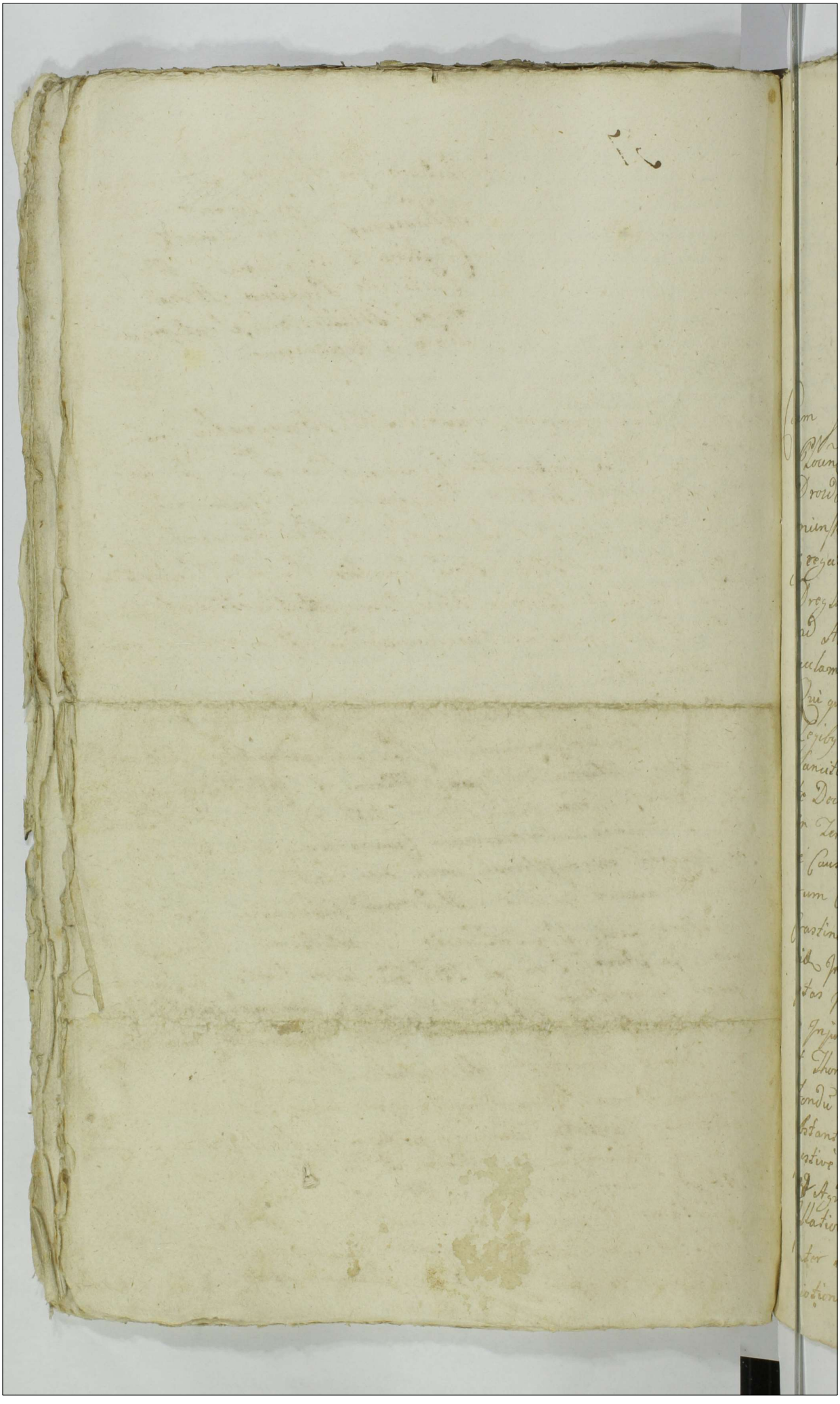

137

Actum In Bonis Dramino Magna Gdq' in Termino Condescensionis Feriâ Quartâ In Crastino Festi Sancti Martini Pontificis Proxima Annô Domini Millesimô, Septingentesimô, Sexagesimô,

Coram Gnoso Joanne Chmielewski Burgrabio Crnen Plocen In praesentia Generosor ac Nlium Michaëlis Drozdowski, Mathiae Glazewski et Francisci Dramienski Aliorq' Plurimor Nlium Ad Actum Praesente Congregator nec Mlis Rni Gnalis Providi Valentini Dreglenski de Bonis Kraykowo Authentici et Jurati ad Actt praesente acclamandum Assumpti et eundem acclamandis.

Qui quidem Gnosus Burgrabius Crnen Plocen In Listendo Legibus Rni de peragendis Condescensionibus eo Nomine Sancitis Satisfaciendo quoq' Muneri Officij sui in Virtute Decreti Crnen Plocen de Actt ejq in Castro Plocensi in Terminis Quaerelarum Causarumq Officij Judicijs ac Causar exemptionum una cum Continuatione Anteriorum Causar In Diem Hodiernam Incidentibus Fra 2da In Crastino Festi Visitationis Gloriosissimae Virginis Mariae In Annô Dni 1756vo Inter Partes Infrascriptas In mutuis Actoratibus Lati, Quo mediante Decreto Injuncta est Condescensio Gnosor Joannis Chmielewski et Thomae Unirzyski Burgrabior Crnen Plocen ad Fondum Bonor Dramino Magna unius Absentia non obstante Captato Tempore praevia de Adventu Sui Tempestive facienda avisatione, ut de Ademptione Fondor Ad Agrorum, Discratione Metar, Excisione Sylvar Illatione Damnor, ac Cunctis mutuis exinde emersis Inter Partes Violentijs Investigent seu Investiget Inquisitiones si opus fuerit expediant seu expediat.

et quidquid

Et quidquid ex ejsdem Inquisitionibus Compertum fuerit
decidant seu decidat, pœnas super delinquentibus
Irrogent seu irroget, Processum cognoscant et resolvant
seu resolvat, Decretum Anterius Injunctæ Condescen-
sionis ad Actoratum Gnosi Hilarij Draminski Latum
in Toto exequantur seu exequatur et cuj quid et aequo
pro justo et æquo provenerit adjudicent seu adjudicet to-
tesq pro exigentia legis et Terminorum Nihil in Tactum
relinquendo moderentur seu moderetur quorum vel cujus
decisioni eædem Partes Parere et acquiescere debebunt
et tenebuntur Idq sub Pœna Banitionis super Parte
Contraveniente Publicanda ex requisitione Officiosa Gnosi
Hilarij Dramienski Actoris Originaliter Agentis ad
Fondum Bonorum Dramino magna cum Nlibus et Mlis super
expressis Fondata Prius Pace et Securitate publica Circa
ejusmodi Officiosos Actus Observari Solita Condescendo
Juris Dictione Sua Officiosa Fondavit et Partes utrasq
ad Suj Comparendum predicto Mli acclamare Injunxit
quo in Termino Condescensoriali acclamatorio Partibus ipsis
utrisq et quidem Nli Hilario Dramienski Actore Simul
et Citato personaliter Citatis Simul et Actoribus Nlibus Pau-
lo Tokarski, Stanislao Skwarski, et Joanne Dramien-
Suis et Aliorum Citatorum et Actorum Nominibus Personaliter,
Quibus Comparentibus et Secum Controvertentibus quarum
Partium Controversijs Officium Burgrabiale exauditis ad im-
plendo Decretum Condescensionis seu potius Contenta ejusdem
Decreti ex quo præsens nititur Condescensio Ante Omnia
necessaria esse ~~Condescensione~~ Inquisitionem per partem
utramq Edecendam Super Contenta Citationum et protestationum con-
set Idq instanti et additur Mlis ad Rhotisandum Gnoso
Hilario Dramienski Actori Originaliter agenti Super
Incorruptionem Testium Præstitit ad Imaginem Crucifixi
Domini Observata Solenitate Juramentorum, additur quoq
Supra Scriptus Mlis Gnoso Paulo Tokarski uno ex Acto-
ribus ad Rhotisandum Super Incorruptione Testium Præsti-
tit ~~Luo~~ Luo

Praestitit Suo et alior Actorum Nomine Personaliter.
Inducant Testes et Suas Inquisitiones educant Idque in-
stanti et quoniam In Actoratibus tantum utraque Partes suas
Inquisitiones eduxerunt in reatibus verò sese subiciunt,
tandem Suspensa tantisper earundem Inquisitionum lecti-
one, in mutuis Actoratibus tantum Eductar Officium Bur-
grabiale ad revisionem Agror se contulit quibus revisis
et metis ac Pallis cum Capicibus obsignatis resolvendo Suspen-
sione Aperiendar Inquisitionum ad lectionem earundem
Officium Burgrabiale Condescendit. Et quidem Primo ad Actor-
ratum Gnosi Hilarij Dramienski quando quidem ex ejusdem
Inquisitionibus lectis et per Singula Puncta mature Consideratis
Luculenter apparet Gnosum Stanislaum Skwarski ex
Sulcis quatuor per Stadia tria Siliginem Hyemalem Gnosi
Hilarij Dramienski proprijs Collegisse, Agros in uno loco
Ademisse, Gregem secundum Villanum Ordinem non Pavisse,
Damna in Pratis et Frumentis per deliberatam Inventarium
orum Impulsionem fecisse, Sepem Circa Hortos et Agros
non Sepisse, rixas in Vicinitate Commanendo movisse
Aliquoties verbis Laesivis eundem Gnosum Hilarium Dra-
mienski Diffamasse Gnosum verò Paulum Zokarski in non
nullis locis Agros et Prata Supra Scripti Gnosi Hilarij
Dramienski ademisse, Capras binas et Bombarda longiori
concaculasse et exhalare causasse, Sepem in non nul-
lis locis non Sepisse, Damna in Pratis ~~et Pratis~~ et Fru-
mentis intulisse, Rixas in vicinitate movisse eundemque
Gnosum Hilarium Dramienski aliquoties Diffamasse, per
Gnosum vero Joannem Dramienski Porcum Gnosi Hilarij
Dramienski proprium ex bombarda longiori Interfecisse et Da-
mnis pro inde Officium Burgrabiale punibilibus ad inventis
decernit, quatenus eluendo hos suos illicitos ausus Turrim
Castri Plocensis in et pro Feria 2da intra Octavas Festi Sacra-
tissimi Corporis Christi Domini In Anno Futuro Millesimo,
Septingentesimo Sexagesimo, Primo, Ventura
Ingrediantur, ~~Ingrediantur~~ ejusdemque Lessionem tam
Gnosus Stanislaus

Gnosus Stanislaus Skwarski quam Paulus Zokarski
per unam Septimanam Continuent et expleant nec
non in Eggressu de Turri tam Gnosus Stanislaus Skwarski
quam Gnosus Paulus Zokarski per simplicem poenam quatuor
decem Marcarum Polonicalium quisque eorum ex Personam
Gnoso Hilario Dramienski nec non Gnosus Joannes Dramienski
pro Violenti exhalatione Porci Poenam simplicem quatuordecim
Marcarum Polonicalium ejdem Gnoso Hilario Dramienski
et Officio suo Burgrabiali per medium et quidem pars
nempe Gnoso Hilario Dramienski pro Termino supra scri-
pto in Eggressu de Turri sub rigore infra scripto
Officio vero suo Burgrabiali in instanti solvenda. In
Sublatione vero Condemnationis in Termino Condescen-
sionis ad personalem Comparitionem super Gnosis Stani-
slao Skwarski, Paulo Zokarski Maryanna de Gurnowska
relicta olim Gnosi Antonij Milewski Matre et Joanni Dra-
mienski Filio ostentatae hac in Causa ~~solvent~~ Jidem Citati Omnes
Gnoso Hilario Dramienski Actori poenam duplicem quatuor-
decem Marcarum Polonicalium Officio vero suo Burgrabi-
ali per medium et quidem pars parti pro Termino supra
scripto in Eggressu de Turri Officio vero suo Burgra-
biali in instanti solvant et enumerent Jdque sub rigore
infra scripto. Quo ad Actoratum Gnosorum Stanislai
Skwarski, Pauli Zokarski, Joannis Dramienski et reli-
ctae olim Gnosi Antonij Milewski Similiter Gnoso
Hilario Dramienski Institutum ad lectionem Inquisiti-
onum Officium Burgrabiale accessit quibus lectis et per
singula puncta consideratis quando quidem ex ejsdem
Inquisisitionibus Luculenter apparet "G. Hilarium Dramienski" Damna in Pratis
et Frumentis Gnosis Stanislao Skwarski, Paulo Zo-
karski et Joanni Dramienski saepe numero fecisse
Porcellos tres ~~tres~~ Gnosi Joannis Dramienski "Proprios" Graviter
Concussisse et exhalare causasse Arboris in Bonis Kra-
szenica Sittas ejusdem Gnosi Joanni Dramienski propriis
Officio vero suo Burgrabiali per medium

excidisse

Excidisse rixasq saepissimas cum Gnosis Skwarski et Zokar-
ski movisse, Gnosa Milewska aliquoties diffamasse et
calumniasse ex inde Officium Burgrabiale attento hoc illicito
ausu punibilem se sententiat decernendo quatenus idem
Gnosus Hilarius Dramienski eluendo suos illicitos ausus
Turrim Castri Plocensis pro Termino supra scripto
Nempe pro Fra 2da "intra Octavam" festi Sacratissimi Corporis
Christi Domini In Anno Futuro 1761 ventura Ingre-
diatur ejusdemq sessionem per unam septimanam continu-
et et expleat nec non In Egressu de Turri poenam sim-
plicem quatuordecim Marcar Polonicalium Gnosis Stani-
slao Skwarski Paulo Zokarski, Joanni Dramien-
ski et relictae olim Gnosi Antoni Milewski Officio
vero suo Burgrabiali per medium et quidem Parti pro Ter-
mino supra scripto in Egressu de Turri sub rigore Sta-
tra apposito Officio vero suo Burgrabiali Jnstanti
Solvat et enumeret. Porro quo spectat Sulcum Agri
Incipientem A via quae tendit per villam ac si per Gnosum
Paulum Zokarski ademptum Quoniam officium Burgrabiale
ex Inquisitionibus lectis plene Informari nequit proinde
Propiorem Gnosum Hilarium Dramienski ad Comprobatio-
nem Juratoriam super proprietatem ejusdem Sulci pro
insertum Officium Burgrabiale adinvenit Idq in Instanti
ad additur Mlis ad Rothisandum praestitit Rhota ipsi
de prompta qua comprobatione adtenta Gnosum Hilarium
Dramienski preinsertum Officium Burgrabiale circa Haeredi-
tatem praenominati Sulci duobus Stadijs tendentis cum
Praticulo circa viam existente Conservat. Primum autem in
meta distinguente Hortos ex una Gnosi Joannis Dra-
mienski ab origente Sole Parte ex altera ab occi-
dente Gnosi Hilarij Dramienski Stantem ad Com-
munem usum quod Annis absq ullis litigijs declarat,
Damna autem in Visionibus expressa Partes utraeq tum
Gnosus Hilarius Dramienski Capras binas per Gnosum
Paulum Zokarski exhalatas seu potius taxam illarum
nec non decem Tynfones ex Dote apud Gnosum Sta-
nislaum Skwarski

Stanislaus Skwarski restantes ad extremum Jn-
menta videlicet modictatem Coreti Liliginis Hyemalis,
modictatem Coreti Hordej, modictatem coreti Avend
pro Famulitio honesto Gregorio Voitato Dlugnicwski
per Gnesn Skwarski Debita et per Gnesn Hilariu
Dramienski supre mencionato Dlugnicwski extractis
Dramienski ex bon de longuis Interfect.
Improbent Instanti Salvo tamen moderamine Officio
suo Burgrabiali reservato et additur Mis ad Rhotisan
du Gnesn Hilario Dramienski prestitit Observata ce-
remitate Juramenti super Rhoto supra expresso.
Qua Comprobatione adtenta Officium Burgrabiale de-
cernit quatenus Gnesy Stanislaus Skwarski Sol
vat quatuor binas primas quidem Tymfinos Vigenti et groses
sex pro Damnis in visionibus expressis et per Officium
Burgrabiale moderatis altera Decem Tymfinos ex
Dote restantes efficientes summa Trigenta Tymfinos
et groses sex necnon Jnventa videlicet modia-
tem Coreti Liliginis hyemalis, modictatem coreti
Hordej, modictatem coreti Avend Juramento Victi
ejdem Gnesso Hilario Dramienski pro Termino supra
Scripto in Eggressu de Turri subrigere infra Appenito
Solvat et Jnventa extradat. Similiter Gnesy Paulus
Zokarski pro Damnis Tymfinos quing et groses no-
vem decem per Officium Burgrabiale moderatos nam
decem Tymfinos pro taxa separata Binar in Brassica
Conjunctarum quas Summas efficientes quindecim Ty
fines et groses novemdecem ejdem Gnesso Hilario Dra-
mienski Juramento Victus pro Termino supra expo
Jngressu de Turri subrigere infra scripto Solvat
et realiter enumeret. Additur quod Mis ad Rhotisan
dos Gnesis Stanislaus Skwarski et Paulus Zokarski
Super Damna in Visionibus expressa idem Instanti et
quoniam ab injuncto juramento Super Damna Jura-
mento ijdem Gnesi Skwarski et Zokarski recedunt
et hocce Juramentu explere renuunt proinde Officium Bur
grabiale adtento eorundem recessu easdem Visiones pro
invindicabilibus censet. Ad extremum quo spectat cessionem
Borado per Partes utrasq sibi ab invicem usurpatam Jn
tum Gnesy Joannes Dramienski decem Tymfinos pro Pena
Interfecto
quisitionibus

Inquisitionibus tamen non deductas, Attentis Itaque Illa-
tionibus Partium Officium Burgrabiale Injungit ut Par-
tes utraque non audeant in alienis ex divisorijs in Bonis
Dramino magna Sittis tantum in suis proprijs Ar-
bores tam ad Aedificia quam ad Focum excindere.
Facturae Partes utraque praemissa Omnia Sub Poena
Banitionis in Primis et Proximis Judicijs Castrensi-
bus Plocensibus post quamlibet Contraventionem publi-
canda praefigitur peremptorius Condemnationem au-
tem hac in Categoria per Gnosum Hilarium Draminski
Super Parte Citata In Termino Condescensionis optentam
Cassat et annihilat. In reliquis vero praetensionibus In-
quisitionibus non deductis Officium Burgrabiale partibus
perpetuum Interponit Silentium Decreti Praesentis
Vigore.

Joannes Chmielewski Burgrabius Crimen Plocen. mpp.

Officium praem. Venerabilem Capitaneum Plocen. ad oblationem Hilarij
Draminski Decretum infrascriptum Condescensionale in
Fundo B. Dramino inter Partes introcontentas per Offi-
cium B.C.P. prolatum manuque Eiusdem G.B.C.P. subscriptum
reproducendum ad Actuarium actisque praesentibus inscriptum
fuit in Tenore sequenti / inserit / Originale Eiusdem
Decreti Circa Acta relictum

Ex Castro Plocensi Feria Secunda post Dominicam
Rogationum proxima Ad 1761

Decretum In Fondo Bo=
norum Dramino Magna
Inter Partes Infra scriptas
per Officiũ Burgra=
biale Latum

Annô Dñi
1760

138

Actum in Fundo Bonor Wylazlewo Stti Sosti ibiq; sita
Posessioni adpresens Obligatorie S.S. Kaswowskich Sri
bretta ibi, in Termino Condescensionis per Judicium
Tre Plures Cameraniales Partibus ppxo Pena Se
cunda Bulle Festi Sanctae Catharinae Virginis
et Martyris Ao Dni 1760. coram S. Thoma
Rosiszewski Cno Jn. Plures in ppsentia S. Voltuis
Alexandri Lauridelis Michaelis Sotkowski Gabrielis Spi
rowski ac aliis ad actum ppsen congregat nec non
Mlis Regni Indis Bruni Antony Wozniczak de
villa Barichowo Authu et Jocati ad actum ppsen
audiamane ppsumpti eisq; adstare

Supascriptum Judicium Tre Plures Cameraniales ex vi Decreti Judi
Tri Plures de actu ejus in Blocko in Terminis Communibus Per
rabibus P. Ada in Castrino Festi Sancti Martini Confessio an
no Proxime elapso 1759. inter S. Adamum Smolinski ad hunc
et SS Kaswowskie ut alios actas parte ab altera Prolati Quo
mediante Condescensio Judicij Sui Cameraniatus unius absentia non
Obstante Captato tempore anno Curenq; ad Bona ppsenq; est assig na
ta eorq; Decreto Sententiatum est, ut Judicium Condescendat de
ppositionibus Juncta ut pote desolatione Sive Reparatione Bono
rum aditus vel deperditis Inseminationibus angariatione seu Bo
pigatione subditor ac universis Interventijs ex Fundo Bono
Posessionq; obligatoria Cubular Jpso de ipsis Juento expe
diendis Inquisitionibus Inquirat et investiget, bonificationi
cui et a quo interent ptanq; demandet Bonas super quo et si u
te Bruenent inopit, ac pro justo et equo in his Praedat et Partes
finaliter decidat ac dijudicet modoq; Quo vel cujus Judicij
Decisioni Partes eorq; Pareve et acquiescere sub Pena Banionis
illo in termino Condescensionis Super Paste Contravenientes Pe
nis in terminis Condescensionis Super Paste Contravenientes Pe
bleanis debeant ac teneantur / latius eorq; Decreto in se expressis
Jnq; ad Fundum ppsen Bonor Condescendit Jurisdictionem suam
officiosam ppusto dita Brius Pace et Securitate Publica circa actus
Judiciales Observan solita fundant, Pra fundata Partes ad Sui
ppsentiam Inscribendam Compantionem edicto Mli acclama
re Intimavit, Quo in Termino acclamatione Partibus et
eorq; S. Adamo Smolinski actore prlter, S.S. Joanne Kasmo
wski et Marianna de Oziedlue ultimi nuptui Jnviolen Con
jugibus Actatis, et eorq; Consorte in ejus Jnanti sui
prlter, S. Alexandro Oziecki Actato Duo Pro interesse tantum
Personaliter S. Dionisio Oziecki Actato pro S. Johannem la
Personaliter S. Dionisio Oziecki Actato pro S. Johannem la
wowski Personaliter, Comparer, et Secum in Controversa

descenden[tibus] gibus Controversijs Partium Exauditis et quia D. Smolinski Actore bonificationem Inseminationum in Sorten quen[dam] Rosnum Wylazowa antehac per olim D. Matthaeum Smolinski ad vis Parentum modo Obligationis vi Contractus per D. Alexandr Osiecki dati Possessam ultra Inventarium Conscript[um] importatas ac Reparationis Edificiorum in eadem Sorte Stante Possessione Obligatoria Actoris Parentis, aliaq[ue] pretensiones ad Injuriar ex Fundo Emergen[tes] petendam Petente Parte vero Actata nempe D.D. Karwowskie, Correctione in Contractu Obligationum seu in Officiosam Invadiationem p. D. Alexandr Osiecki genitricis Sortis haeredem in rem D. Mariannae de Osiecki Karwowska Annis duo sequentibus Consensus Inseminationum Omnium circa subsecutam exemptionem modernis Actoris D. Smolinski de praemissa Sorte se se Examinatibus et Ea in tuenda Juramento Comprobare Volentibus Jam vero D. Alexander Osiecki praemissa denegante easq[ue] Inseminationes D.D. Karwowskim in Contractum non Correctionem D. Smolinski modernu Actori ad Collig[endum] Permissas fuisse allegante, ita itaq[ue] Partium illationibus Examinatis Dominam ex Comportato Contractu Obligationis de data ejus Posnaniae 15 Julij Anno praesenti 1759 inter eumd[em] Alexandr Osiecki ab una et D. Mariannam de Osiecki primo Karwowska Secundo Rumowska exporr Karwowska parte ab altera Respectu attendente Sortis Bonor[um] Wylazowo conscripto de ipsq[ue] Inseminationibus, ulla tenq[ue] informam requisitam Inventarium[que] deinceps tam Inseminationu quam Edificiorum aliarq[ue] Structurar[um] in fundo reperientia Annotatio per partes debitas non est Cum DD Karwowskie modernis obligatorijs Possessionibus loco scriptum nonnisi in officiosa obligatione circa actis Die Vicesima Festa pridie festi S. Margarethae V. et Martis anno elabso 1759 in Personam D. Karwowska Super Sorte eadem Bon[orum] Wylazowo recognitandi quamvis mentio cum Inseminationibus repetitis loco Judicium Propiorum DD Karwowskie congrua ad Comprobationem Juratam in eam Juramenti Rogatam fuit ut D. Alexandri Osiecki circa exemptionem supra scriptam D. Smolenski actoris de eadem sorte dimissionem verosimili ejus has omnes per D. Smolenski ultra Inventarium Importatas Inseminationes ad Colligendum ipsis Karwowskim permisit et potuit loco fauore ad Comportationem earum D. Smolenski non teneri addita mutuata in Judicij dijs apparatus ad Juramentum Juramento Rotharum dijs instantis prohibit. D. Karwowski Mantus Rotha supra perita, Ideo

con

Comprobatione attenta liberos cum & Haeredes sui seu utrosq; conjges Ludi
dium intuita & inspit proprietat, Rich. Dominus ulterius Causam & tem partibus
mandat prosequi in precautione contravenis Partium Exauditis, Quando
quid Judicio suo comportum est J. Alexandr. Osiecki Contractu obligato
rio cum dl J. Mathaeo Smolinski actorisq; Patente de data 23 Ptocii die
23 Junij 1753 anno respectu sortis Bonor. Vglazzoro in summa 900
Typ. fuit contenipsae eandemq; sorte absq; seminationibus pter siliginis
mensalis 33. subscr. in Inventario annotato, cuiq; dl J. Smolinski diminue
cum & dl J. Smolinski ultra hos 33 in Inventario specificatos Tulos siliginis
hybernalis adhuc ducentos octodecim siliginis hybernalis Tritici sexaginta unum
hor. à centù sexaginta quinq; avenk octoginta septem pisi siliginta sex si
liginis Vernalis quatuordecem ocimi 96 mullej sexdecem Canalia viginti
hordej in horto fructor sex lini ac alior olerr varior in horto quatuor exi
stens obloquente officiosa visione & Relatu ac Duos Nobiles, cor omnium pre
mis atq; data conducta et coram actis Cap. Ploc. Tit. 24ta post Fo Transfiguratio
nis Christi Dni anno elapso 1759 recognita super praemisae, cang; seminationes
per se importatas in cam stolter circa sui exemptionem non colligisse fri
pulsoria bina ex declaratione facta prout judicio patet propter pecora ac Equos
ex virgultis stante sua obligatoria possessione ac tertia impulsoria & pter
sub & Constructione, curiar in nonnullis locis reparatae, cang; stramine
Contegisse, nunc vero & compensatione hac omnium & singulorum ad mani
festationem co intuita facta ac officiosa visionem egisse, Judex Judicium studen
do Justitiae et aequitati compbet dl J. Smolinski Quantum ipsi Summa pro
ipsis seminationibus ac impulsoriis denoviter constructis dicto
a J. Alexandro Osiecki salvo moderamine Judicio suo reservato de
cet et ad dictum Actis Judicij sui appattorum pronuncians Juramento Actoris
id q; in instanti petitum super Summa 400 Typ. fuit ipsi omnibus & singulis
obligationibus tam in seminationibus Equam reparationem justo pretio per
Jud. suum moderab, Qua compbatione attenta Jud. decrevit, decernit
Relatum J. Alexander Osiecki sortis 900 post altedictam Summam cen
tum Typ. Juramento Evicta in et pervigilia Festi Nativitatis Sancti Joannis Ba
ptistae in anno futuro 1762 proxime venturo Coram officio et actis Cap. Ploc.
J. Adamo Smolenski moderno actori absq; omnibus suis dilationibus sub pena
Bonis in casu Contraventionis circa Manifestationem faciend publicand
solvat et realiter enumerent tuta pena & Mm. Pro Parti circa
solutionem Summae in termino Legis Posito Judicio vero totius in justa
solvendo, Jam vero J. Haeredes circa subsequens exemptionem J. Alexan
dri Osiecki Possessoris de eadem sorte et exolatione Summae in obligationem
ex posita cum seminationes J. Smolenski importatas in visione
officiosa ex pretio J. Alexandro Osiecki [illegible] abs
dempti expensis in collectione et instauratione earum erogat. debitis

omni contradictione. Jamvero in tactu Pretensionum aliarum ob recessum partium et sibi ab invicem condonationem perpetuum partibus imponit silentium decreti Osesti vigore, movet J. Alexander Osiecki ad Judicium Terrestre Plocensis admissa Termino conservato.

Thomas Resciszewski Crius Terrestris Plocensis

Officium Terrestre Plocensis ad ablationem Zadami Smolinski Decretum infrascriptum Condescensionale in Fundo Bonorum Wylartowo inter Partes intro contentas per Judicium Terrestre Plocensis Camerariatus prolatum manuque Eiusdem Camerarii subscriptum reproducendum ad Actitandum Actisque praesentibus ingrossandum suscepit in tenore sequenti (: mutatis :) Originale Eiusdem Decreti circa Acta relictum.

In Castro Plocensi Feria Quarta post dominicam Exaudi proxima Anno domini 1761

Actum in Fundo Bonorum Borkowo Nobilium Feria Secunda post Festum Sanctae Luciae Virginis et Martyris proxima Anno Dni 1760

Judicium infrascriptum Terrae Plocen. Judicatus et Notariatus una cum Gnoso Camerario Terrestri Plocen. in Praesentia Officiorum, Gnosorum ac Nobilium, Antonij Jezorski Venatoris Terrae Zacrocimen. Gabrielis Sulejski Terrestris Dobrinen. Thomae Jaroszewski anteacti Granitialis Plocen. Camerariorum, Bartholomaei Vice Notarij Terrestris Gostinen. et Casimiri Mazowieckich, Stanislai Zoltowski, Valentini Podlecki, Josephi Zaleski ac aliorum plurimorum Nobilium ad actum praesens congregatis nec non Mlis Rni Gnalis Providi Josephi Dankowicz de Bonis praesens Borkowo authentici et Jurati actui praesens adstans et Eundem acclamans In Virtute Decreti Judicij sui Terrestris Plocen. in Sepre Ota Tertia post Dominicam Exaudi anno praesenti inter Gnos Komonskie Conjuges actu abona, et officium Simonem Zboinski Pincernam Terrae Dobrinen. Citatum et Judicentem Parte ab altera prolati Dno mediante Condescensio Judicij sui unius ubi tres absentia non obstante Dummodo unus officius Judex Terrae una cum Gno Camerario Terrae Plocen. Adsit in Fundum Eorundem Bonorum Borkowo pro die hodierna assignata, Eodemque Decreto injunctum est ut Judicium Condescensurum ante omnia Comportationem quorumvis Documentorum per Partes praestanda demandet, Legalitatem Complanationis certae die 6ta Junij in anno 1758to in Bonis Isae Borkowo Nobilium inter Ptes Suprascriptas initae et Confectae cognoscat et resolvat, Summas quarum si necessitas exigerit liquidet, liquidandarum quam liquide apparens Solutionem in Vim Exemptionis Bonorum praestanda cum praefingendo rigore injungat, de Desolatione sive Reparatione Bonorum auctis vel deperditis Inseminationibus ac universis et Singulis praetensionibus ex Fundo Bonorum pullulanda Suspensa Legalitate inferius connotanda Complanationis ac Decisione Causae praesens.

praevijs etiam si opus fuerit expediens Inquisitionibus inquirat et investiget, Bonificationem earum cui et a quo juste provenerit praestans sententias et Partes in omnibus Causae praesens Interveniens nihil intactum et irresolutum relinquendo finaliter pro exigentia Legis Justitiae Documentorum et Terminorum decidat, dispediet ac moderetur Eorum Decisioni Judicij praesens Partes Eadem parere et acquiescere sub Poena Banitionis pro in Termino Condescensionis Super Parte Contravenente publicanae debeant ac teneantur, Pro quo Termino Condescensionis Ptes quos voluerint et quos negotium praesens poposcerit adcitare adcitanae vero sub rigore eiusdem Poenae Banitionis comparere debeant uberius eodem Decreto edisserente, ad Bona praesens Condescendit ibidemque Jurisdictionem suam officiam provisa prius Pace et Securitate publica Actibus juridicis congrua voce Suprascripti Mtis acclamata fondavit, Tandem Actum hodiernum ad Diem Crastinam Eiusdem Mti in actu notato remare demandavit. Die itaque Crastina nempe Feria Tertia post Festum S. Lucae Virginis et Martyris reassumpta Jurisdictione sua officia Partes ad comparendum Dicto Mti acclamare fecit Dno in Termino acclamatorio Partibus Isis comparentibus quibus Actoribus Generosis Adamo Komorski et Martina de Kakowskie primi ad Generosum Alberti Jozewski Rdi ad praesens Voti in vicem Conjugibus et quibus Conte in assistentia Mariti sui Suis et Gnae Constantiae Kakowska Virginis innuptae nominibus pltr. Mfico Simone Zboinski Pincerna Terrae Dobrinen Citato et Indicente pltr. Adcitatis et indicentibus Generosis Rosalia de Kakowskie primi Voti olim G. Jacobi Adami Osiecki, Rdi ad G. Stephani Sokolnicki Relicta Consorte Vidua Matre, et Stanislao Osiecki Filio pltr, Indicente admodum Rdo Josepho Goldsmit Collegij Sieprien Mansionarior ad Aedes Beatissimae Virginis MARIAE Procuratore per G. Thomam Unierzyski Rdi Plocen. comparentibus tum et totius Collegij Sieprien Mansionarior.

1834
1844
1800
1574

comparere et secum judex controversiæ Lubius Controversiæ Partium exhibitis accingendo de executione Decreti Judicij sui Sententiat Judex Quatenus Partes principales secum agentes tum ad citatus Jure Statutaris Oriundi Documenta probis ac Instrumenta Substantiam Testamentariam respectu Cujus actio sua in Judicio vertebatur tam prod Causam Spectat Replicando exhibentes et demonstrante sua Coram Judice comparentis Ipse in instanti Et prout in Actum Instrumenta Zbenski Vincentius Dobrinski predimissa Documenta exhibita præter certam quietationem per Joannem Paulum Skarbek in Persecutam [illegible] Gregorium Nicolaum Skarbek de Summa Mille Quadringentorum Florenorum Polonicorum actor Creditorio Ostrogensi Et Volhyniam actor Creditorio ordinis Sta Sta in Cruce Ste S. Margarethe Augustini et Hospitalis in anno 1760to subscriptam in Summa ordinis tantam circa Decretum Consulis exhibita in Actuale Documentis per Actum consignata Cum Testamento Testatoris Quondam Nobilis Dni Joannis Zelenski Sta Sta professi Capitanei Stanislai Ste. Cruciferi Sti Ste. Dni in anno 1755to per Officium Castrensis Plocensis in Causa Inter Ipsos Cardem Quodatum et Actricem Ejusdem Sti Ste Dni in Causam Sta Sti S. Bartholomæi Episcopatui anno quo Supra per Oblatam petitionem mediante Comparitionem Procuratoria comportavit et Parti Actoreæ semper Decreti Memoratis Conjugibus Viduæ Dni Stanislai Zbenski Capitanei extra Bidit, Quinde ad Stenam Comportationis Quinque Documentorum Instrumentorum Testamentariorum Zbenski Vincentij Dobrinski Bonorum Mobilium Testamentarij Status Nonnisi ad Solum Comportationem Inventarij Status Bonorum Zbenski Quinque Inter ad Spem Adamum Skarbek Heredem et alios Ejusdem Simonem Zbenski Vincentium Dobrinski Debitorium Possessorem consignati jam autem per Stenam Actricem Conjugem Actores ac Quinque Oriundi ad Solum Comportationem Universalem Bonorum Zbenski Vincentij Dobrinski Executorum Testamentarium Quam tam per se quam per Suos Procuratores Coram Judice Instantaneam Comportationem Quinque Bonorum Quinque Inter vium prestando Juramento Judicium stringit. et Quinque Status Bonorum tam prod Quinque Inventarij Inter Documenta ut Pote Inhærentem Contractus certum Instrumentum Renunciationis Bonorum Hereditariorum Quinque Dni Joannis Zelenski Dni Quinque Stanislai Zbenski Quinque

Die 6ta Julij in anno Millesimo Septingentesimo Sexto
Actuatum per olim Joh Franciscum Sybenicii et Elisabe-
them Lorizzettis in eis in Conges abuna Stichaelem
Stanislaum Vini nomine Ill. Comitis Sulkowski Sulkowiensium
Ducis. Dobrine Parte ab altera Reverendi Patris
Capitanei Pacem 6ta 4ta in Curatione Ss. Margaretha Vir-
ginis et Martyris anno eodem 1706to vertente
requisitam Vadiq Summe Ducatorum Millium
Valoris valitaro ac ipsorum et Contractum Originalem
renignationem Distincte Vadii Testimonium ac Affam re-
gnationem coram Judice Actis Regr. Pacem 6ta 4ta in Curia
Dupra per memoratos ad Ecc. Sybenicum Congres in re-
et Pertinam Prolibati Ordi Michaelis adCastri Cal-
vectam. Deniq Complantationem eriam die 6ta Julij in
Domis predicti Burdow anno 1755to inter Ptes adver-
sens Partis ipsalis agentes respecte Summarum tam
in obligatione Bonorum et specifica Grani Caesarei Flo-
rentis temporibus per olim Joannem Antonium Barbetti
Actricis Dne Comitisse Conjugis Dni Pavente Ipsum
Baronem non pro Ha ram vero Deportatarum aliarum vero pre-
tensionibus Grundi provenien Sub Contractu Confe-
rensis in Domis Burdow anno 1755to agitatis Conti-
et Confectam manibus Juramq Complanationem Ser and Ac-
torum Subscriptam et per id Decretum Condescendo
pro ea in Judicio Condescensionali reprobaverunt pro-
Alia vero Documenta Suspectis Connotata Comparatum
à Cte Actre Ebreis Sibenicum Dobrine Ejusdem Civi-
tate non valebit Juges in Casu Jam autem Presens Stando
Juratoriam de se tra Lunt Sufficientibus Compro-
bationem ad Comprobationem
bus Civilis admittatis nulla alia prater Suspectis Scan-
et annexis annotatam renignationis Testes Observatis
gra; Sicut Janowa, Dalmatina, Dubrovna, et Grabovac Ob-
servationem Jura et abrenuntationem de Dote qua et qua
ta et Jure Paternis et Maternis Jam Hersilam de
Judicibus ad S. Michaelis Castrifi Stellam, ad vero pri-
Juris Grandi Civilis Rei hoc Scriptus Salim Juris

Sokolnicki Relictam Consortem Viduam concernere debeat
per Eundem, Matrem ~~recognitam~~ ac iam autem ~~[illegible]~~ per Ad. G. Andream Osiecki
Maritum Inscriptionem Super Summam Duorum Millium
florenorum Pol. albae agentes sine Procento monetae
in Personam Contis suae nunc Comparentis Gnosi Osiecki
Matris utriusq. Coram Actis Crem. Plocen. Sabbo in Vigilia
Festi Nativitatis Sancti Joannis Baptistae Millesimo
Septingentesimo Octavo anno recognitas suo in Judicio
repositas similiter habere allegat. Et Isci omnes hoc
in Puncto Conscientias suas exponunt. Quo circa admos-
sibilibus Isci adinventis addit Mtis Judicij sui Appa-
ritor ad pronuntiandum Juramenti rotham Eiusq. in instan-
ti praestiterunt tam Mtis Zboinski Pincerna Do-
brinensis Super impossibilitatem Comportationis Pretensi
Inventarij apud ipsum irrepensibilis quam Gnosi Adamus
Komonski et Martianna de Kakowskie in Iscem Conges Si-
militer super inexistentiam Eiusdem Inventarij quam alio-
rum ultra, realiter Comportata Documentorum ex Permissio-
ne Divina circa Conflagrationem Igne accidentali Residen-
tiae in Bonis Dambrowski in Stavillam redacti atq. Gnosi
Stanislaus Osiecki suo et Gnae Matris suae nomine Super realem
Comportationem suo in Judicio subsecutam rotha per
Judicium suum ipsi distinctim deprompta Rva Compro-
batione Earumque Partium attenta Eosdem Comparentes
ab Onere ulterioris Comportationis hac in Causa Libe-
ros facit et pronuntiat. Peracta modo praemisso Supra
sera Comportatione praemissorum Documentorum ac
quorumvis Monimentorum ulteriora Decreti Judicij sui
Terrestris Plocen. exequendo Contenta Suspensa tantis-
per resolutione Complanationis praeinsertae in anno
1755to per Ptes comparentes conditae ad liquidationem Cum-
morum in eadem Contentarum Judicium praesens Condescen-
sionale accessit. Sicq. liquidando Summas easdem Si quidem Ju-
dicio suo compertum est ad praebitam Gnum Adamum
Kakowski Haeredem Bona praetacta Borkowo Sniedziano
Rachowo, Butkowo et Grabowo Contractu certo obligatorio
die Decima octava Junij in anno 1708vo datuato inter Eum
met abuno et olim Mtis Simonem Zboinski Pincernam
Dobrinensem moderni Comparentis Citta et indicentis Paren-
tem Parte ex altera inito et confecto et Actis Crem. Plocen. Ter-
ria Rda

Secunda ante Dm Nativitatis Sancti Joannis Bpte anno
per supra per Dnos utrasq; rathificata et adacta Cam Cathl
Ota Sta ante Dm S. Hedwigis Vidue Electa Off Divisionis
Septingentesimo Decimo Octavo per Obitum Joannis Ferrati Can
et Joannis Zboynski in Summa Octo Millium Quadringen
torum Florenorum Den adaptae. ex eadem Stag Summa Sum
mam Sex Millium Florenorum Juris Obligatorij con
stituere Jam autem Summam Duorum Millium Qua
drigentorum Florenorum per Bonum Bonorum praesen
tis Depertationem Oneris Gravi Petri Korzyzewski Cre
ditoris pares obligationem Dnorum Assessorum Ecclesiam Zbo
inski relictam fuisse, et se inde Exemptis vero Bonorum
Capitali Summam Una cum Provisione vero Contractus Cum
venet Haeredem antea Zboinski Assessori Obligud tan
quam a Summa Consumptibili Provisionem se Solu
rum assecurasse, ipsum quoq; de Summam Zboinski Vidue
rum Dabinae Ettl Parentem ex Summa praememorata Quad
rum Millium Quadringentorum Florenorum in Bonis
Bonorum relictam prime Summam Mille Florenorum
clem Illustri admodum Dno Paulo Korzyzewski Paroch
Starogrzebensi olim vero Jnci Petri Korzyzewski Ostratis
germano ac pert Sententiam ejus Stata Tutoris Legiti
me. tertante officiosa Dispositione coram Dnis Castrens Cra
cov Ota Feria pert Dm Assumptionis in Coelum Glorio
sissimae Virginis Mariae Anno 1716to. per Eundem Dnum
Korzyzewski Tutorem Starogrzebensem recognita exhibitae, inta
ctaq; vero restantis Summae Mille Quadringentorum Florenorum
cum Provisionis a Summa Totali Salvam sibi per Eundem
Dnum Testatorem resignantem reservasse, Demum in anno
1742do Ota Sta pert Dm Visitationis Glorioseae Mariae in Cas
tro Plovi restantem Primam Summam Mille Quadrin
gentorum Florenorum cum Provisione ad altercandum
provenientis ac Secura Provisione Quadringentorum Flo
renorum a Summa Mille Florenorum in Bonis Testa
mentariis relicta Decreto Judicij officio Castrens Plocens Feria Sexta
post Dominicam Oculi Quadrem in anno 1741mo adjudi
catam Citem ad Tertiam Actum Sancti Korzyzewski Cano
nici Cathedralis Plocensis cum Dna Lucia Adriana Sor
orum Dotis decursa Dna gratiosissima Mariarum

Sobieska

Jus

Polę in Sublationem Processus tam super ad S. Adamo Kakowski heredem quam olim Infico Simone Zboinski Pincerna Dobrinę Possessore obtenti Parti ac Judicio exolati nunc per Judicium suum Condescensoriale per medium ad Heredes regulati integraliter deportasse. Deinceps ultra praemissas Summas ad exolvendę Contractu Obligatorio indigitatas, Summam Quadringentorum Tymphonum Oneris Kakoviani mediantibus Decretis Judicij Officij Castrensis Plocensis praecipue ultimario 6ta 2da pt. St. S. Martini Pontificis et Confessoris in anno [illegible] 1738vo inter Perillrem Rdmum Paprocki Canonicum Cathedralem Plocensem ab una, ac ad Saepedictum Infcum Simonem Zboinski Actu Parentem ac alias Parte ab altera prolato praerecensito ad Perillrem Rdmum Thomae Paprocki Canonico Cathedrali Plocensi ad manualem Dictationem d. 25ta Junij in anno 1732do eadem datam et ad acta Castrensia Plocensia 6ta 3tia in Crastino St. Divisionis Sanctorum Aplorum in Anno 1754to per oblatam porrectam persolutam apparuisse, a qua quidem Summa Provisionem ad Summam Similem Quadringentorum Tymphonum acrevisse, Vice Judicium praesens Condescensoriale Summas praetactas primam Sex Millium, alteram Mille Tymphonę Jussa cum Provisione Quadringentorum Tymphę Tertiam Mille Quadringentorum Tymphonę cum Provisione ad Similem Summam Mille Quadringentorum Tymphę reducta ex Summa Originali Duorum Millium Tymphę Rosiszeviana Oneris Kakoviani provenientę ac Penis in Sublationem Processus ad quotam Tredecem Tymphonę grossorum Decem Polonę adinventam 4tam denique quadringentorum Tymphonę mediantibus Decretis ad praedicto Perillrem Rdmum Paprocki Canonico Plocensi ex Substantia Kakoviana apparentę ac Provisionem ab eadem ad Similem Summam

959

Quadringentorum Tynphonum provenientem per Cittum Mtis cum
Zboinski deportati oneris probatas ac documentalitate
exactas liquidas esse vult ac declarat. Nihilominus
Summas seorsivas Trinas primam Mille Octin
gentorum Triginta quatuor Tynphonum die decima qu
ta Januarij Millesimo Septingentesimo Decimo an
no in Bonis Rogenniae, alteram Mille Sexcentorum
Quadraginta Tynphonum die undecima Augusti
in anno 1713tio, Tertiam denique Centum Tynphonum
die vigesima h. Tertia Augusti anno quo supra Millesimo Se
ptingentesimo Decimo Tertio Cittum in Bonis Rogen
niae ad Scripta manualia in Contractu Originali obli
gatorio connotata per Ad Gsum Adamum Kakowski
actricis Gsae Komonska Parentem ab olim Mtis Simone
Zboinski Citti Parente mutuo Contractas quibus Pars
actio inficiatur. Judm cum infrascriptis Summis pro Prae
tensionibus Fundi adinveniendis per Cittum Mtis cum
Zboinski comprobandas arbitratur, reliquam vero Sum
mam ex Complatione praemissa apparentem pro Praetensio
nibus Fundi per Partem agnitam Judm dignoscendam
Tandem non aliomodo quam Inquisitione si juste vel non
aut major pro Tsae Praetensionibus Fundi provenerit per Par
tes evincendam Sententiat et hoc in poncto tam de
reparatione quam Desolatione Bonorum Universis
Fundi Praetensionibus praemissam Inquisitionem
juratoriam Ptibus concedendam Partibus concedendam ar
bitratur et addit Tsae Ptibus super incorruptionem Testi
um Mtis Judicij Sui apparitor ad pronuntiandam juramen
ti rotham idque in instanti praestiterunt tam Gsi Komo
scy longes quam Mtis cum Zboinski Pincerna Dolbrinae rotha
per Judm ipso deprompta. Postquam Ptitum Inducant Testes
et Inquisitiones suas educant, Interrogatoria conscribant
et sibi ab invicem communicent. Induxerunt et Inquisi
tiones suas eduxerunt Interrogatoria per se conscripta
et manibus suis Subscripta sibi communicarunt ad

quarum

ad quarum eductionem Inquisitionum Lectionem, tumq re-
visionem Lustrationemq regestrorum per Cittum
repositorum Judm accessit, quibus lectis Inquisitio-
nibus, lustratis ac revisis Tsiae regestris diligentiq
ex Convocata Caterva Subditorum indagatione peracta.
Quo ad Actoratum Gsor Komonskich conq Mfcum Zboinski
prosecutum. Siquidem ex Ciae Inquisitionibus compertum
est Aedificia tam Curialia quam Villana circa apprehensio-
nem Bonorum per olim Citti Parentem in statu non
adeo bono fuisse nonnulla vero vetustate consumpta
alia autem ad hoc ex Ciae reperibilia extasse, et nihil
quidquam per Cittum Mfcum Zboinski Coronae desolas-
se quin potius Praedium, Holodium, Granarium, Ovile
Tabernam, Braxatorium, atq Pterrifabrium tum Gazas
duas Cmethonales de nova radice extruxisse, nullamq
Profugationem Subditorum Ciae obiectam (quamvis unus
L. Thomas ast tamen sine data occasione Citti aufu-
gus esse apparet) causasse, Subditas Ancillas
binas de Tsiae Bonis Borkowo tamet si stante sua
Possessione in Bonis Rozrozin tum deniq Berti-
am in Bonis suis Skoczkowo locasse, Enimvero
alias Ancillas Subditas suas binas in bonificatio-
nem praemissarum binarum hic in Vota Matrimonij
Subditis Borkowiensis elocasse, et Easque commutas-
se, Insuper pro Bertia ultra bonificatas Subditas
Satisfactionem omnimodam ad mentem Legis Ciae
Actoribus praestare Citti affert. Quam obrem Judm prae-
sens Conae Gsos Komonskie Conges ad respectu prae-
missarum Praetensionum nullam posse praeter unius
Subditae non bonificatae petere Satisfactionem ar-
bitratus. imo Conae Citti Liberum facit et Pro-
nuntiat. Nihilominus pro Subdita superius men-
tionata non recompensata pro Brno Solutioni Sum-
mae infrascriptae praefingendo Mfcus Zboinski Pin-
cerna Dobrinae Taxam ad mentem Legis quinquaginta
Marcarum Polae Actrici Conti pria pro Maritum pro iudenae Se-
curitate

Coram Officio Actis Cæsareæ Sanctissimæ Domino Nostro
facienda publicare tenebitur Dominus ad Libertates
sibi Regni Hungariæ Comitiis generalibus
dem ex more Regni Hungariæ Statibus Superaera Ordinibus
tam Cæsarea quam Regia Majestate ipsi ad Hungariæ exhi-
bitæ, Insurrectiones hyemales et æstivales bis
Diæ Hungaricas, in quibus præsens interesse, Subditis
vero Coronæ Regni Partium et Districtuum per in-
tantes Insurrectionibus quatuor aureos Hungaricales
exhibere, Portam ultramontanam graviante publica Pacifi-
cationem exhibitionem in Juramento Subditis Partium Regni
Principis Boves novem, equos, quinq; Tradidisse, in Nuptias
Subditorum gratas certas regentis specialis erogasse,
Contributiones exoticas Stantibus solitum Juramentis
Collegasse, Candemq; in Elevationem Regni solvisse, Insu-
per in Vindicationem Causarum cum impensis Cameralibus,
cui ab ipso ad Substantiam Decisionem concurrentes Sum-
mas non modicas plus ultra per Judicium suum moderatas re-
gentes per Curiam Judicium subscripta Specificatas expensas
Prudenti pensatis Juris Protestationibus Juramentis Partium
ac regentis regnicolis subjecta deductis et probatis ex Ju-
dicaminis Judicij sui Summam quatuor millium Florenos
tibus Personalibus Regni adjudicavit quam Summam ejus-
mum una cum Summa Superaera Trium millium Quingen-
torum Septuaginta quatuor Florenorum Scripto manualibus
Superius commutatis apparente Juramento Civitatis Judi-
cantibus et Decernit Quatenus ipse Petrus Libertatis Regni ju-
ret in eam juramenti notam qua tam Summa quatuor mil-
lium quadringentorum Quadraginta quatuor Florenorum Regni
millium Quingentorum Septuaginta quatuor Florenorum Scripto
ad Solvendum proveniens recte juste ac Lege citra debentur
Deo et Sancta Regia Majestati Pastione ita jus adjudante pro-
stitit Qua Compensatione attenta Judex resolvendi Sententiam
Judicij sui Suspensionem Superius factam restricta Com-
plenatione Anni 1752 inter Dilectos Candem confirmat Sum-
mam Superius exaratis per Judicium præsens resolutis pro
ligidis agnitis Sententiat. Quatenus Superaera Tri-
monia Congesta in rem Emptionis Bonorum præsens Sum-
mas præfatas primam Sex millium Florenorum monetæ in
Contractu Obligatorio expressas, alteram Duorum Milli-
um Florenorum Originalem, Provisionalem vero ab eadem Mille
octingentorum Florenorum proveniendum ac gentam tredecem Florenos
Rhenanos Bertiam Denique Summam Quadringentorum Florenorum Originalem

una cum

cum precisione ad attestandum illos Quadringentos Regni reditus
Decretis offerj ad Stolem adjudicab. per Cls Deputatos et grij Jo.
giales Summas earum deportatas moneta Polonj Provisionales
vero moneta in Regno currenti ad Extremum Summas juramen-
to erectas et grij Summam Decimum septimum Quadringenterum Septua-
ginta quatuor Florenos ex Scriptis manualibus apparentium di-
etim Quatuor milium florenos pro Praetensionibus Stundi
agritam moneta similiter in Regno currenti in et pro Regi
bus Ste Mtis S. Joannis Baptistae in anno Jubilei 1761mo Cr.
ram officii et actus Cognitionis Poenae sub Nomine Banitionis in Chry
in Casu Contraventionis eius ex manifestationem [illegible]
sine quibusvis juris Defugijs et Cautelationibus Regni Polonici
Decretorum Dobrinensium salvant et realiter enumerent. Reliquum
Decretat ad Bona cujusvis eorum Status in quo reperiuntur cum pre
missionibus utrisq ac Civili Stramine Cattimanuali Item
Regimento in Taberna Decretorum Ventibus, exercendo compa-
rando tradat et in actualem Possessionem Ste sub similibus
Cyrographis manualibus tam de Censibus et Decimis Ecclesiasticis
Jam Contributionibus Capitalibus Regiminis Nobilitaris Jam ad
Ste Sedis Status et Negotiationis seculares quas habere valet eorum
Ste ad extradat. futurus sub simili rigore prestigiandi et
Contraventionem in Crucem Coram Tribunalitio extendendi Juxta
per Jocos Commissat Dem Donatis Parti in Rem et Laborem ad Ipsa
Judicia vero totaliter in instanta salvanda Archidiaconas Laboriosos
Joseph Wadas cum Labore ac Valentino Wolbitz et Nobilitum Christoph Wroczewski
Ste Thys et Civilis Casimiro Petro Andronicz et Decretorum Regni Assessoribus
Ste Thomistis Subditorum Cyrorum hic ultimo nec per Civitas Ar
Cas in Unspecificationem Grandi anullat salvat in Vota Patri
monij ecclesiastici fundo annexas Liberam Ste Thomistis Actio et
Do Dis Jesu Judicum ut edit rehabitionem religiosa Ste Thomistis
tensiones Praetensionibus Commensanei Judicum declarat. Quo Decreto Ste
tat Judicium Collegij Manuscriptorum Scripturis Juris Actus Ste
Nobilitatem Decretat quinquagesimo Cyro Census potensi ad Judicium suum
inducatam Causam ad Judicium Suum Cyro Stolensi Locum
primum et optimum Cathedrae in Scire celebrandi requisitis pri
gene Clerum Conservationem Regni in Bello comparendi Quo quo Cyro
Ste Dictationes de Censibus ac alia hac in Causa Documenta com
portare tenebunt. Penultimum Judicium per Orbitrium Deci
dendi agant Ordinaria Juris via cum quo de Jure Exercitij Decreti
Regni Regiminis Judicum statuti et Comitis et Quo Decreto ac
Thomas Nicolaus Dubrowski Scij Nicolai Sabinae de Nicolai, Marianna Catharina

Josephus Kozlowski Notarius Terrestris Lovicz Mpria

Jacobus Kozicki Camerarius Terrae Stolcen[illegible]

Officium Praesens Crem Capitanei Plocen ad oblationem D. Valentini Brudzinski Instigatoris Judicij Officij Praesens Decreti infrascriptum Condescensoriale in Turno B. Borkowo Nlium inter Partes introcontentas per Judicium Terrae Plocen Judicatus Notariatus et Cameraniatus promulgatis manibus subscriptis reproducendum ad Acticanae Actisque Praesens ingrossatae suscepto in Tenore sequenti (: inserat :) Originale Eiusque Decreti circa acta relata

In Castro Plocensi Feria secunda post dominicam Misericordiae proxima Ad. 1761.

My Senator Dignitarze Urzędnicy, y Całe Rycerstwo Woie-
wodztwa Płockiego, według Uniwersału Nayiaśnieyszego
Króla Pana naszego Miłościwego, słodko nam panuiącego
na dzień dzisieyszy determinowany ziechawszy się do
Raciąża, na Mieysce Obradom naszym Zwyczayne, uprosili-
my Wielmożnego Jmci Pana Stefana na Grzybowie Luboradzkiego
Woyskiego Zawskrzyńskiego y Sędziego Grodzkiego Cie-
chanowskiego, y za Marszałka Koła naszego Rycerskie-
go, Unanimi Omnium Labio obraliśmy, pod którego godną
y do tego Zgodną Dyrekcyą J.WW. Jchmciow Panow Posłow
ex gremio Sui iako to Stanisława na Luboradzu Dębow-
skiego, Chorążego Zawskrzyńskiego, Ludwika na Bogu-
cinie, Starogubach &c Mokronowskiego Strażnika Woysk
Koronnych Polnego, Michała na Radzimowicach Bo-
kowskiego Podwoiewodzego Płockiego, Tomasza na Ra-
mutowku, Rościszewskiego Chorążyca Zawskrzyńskiego
godnemi qualitetamy Zaszczyconych, omni dexteritate
& activitate, probatos Viros na Seym Extraordynaryin
Dnia dwudziestego siodmego Miesiąca Kwietnia w Roku
ninieyszym przypadaiący Concordibus Votis & assensibus
obraliśmy. A ponieważ Nayiaśnieyszy Król Nasz od
szczęśliwego Panowania nam iak już liczne tak Koro-
nie Polskiey iako y Wielkiemu Xięstwu Litewskiemu
tyle razy wydane świadczą Uniwersały, wszystkie My-
śli y starania Oycowskie na Ucalenie Wszelkich swo-
bod za Nayiaśnieyszych Antecessorow swoich u nas
w Koronie Polskiey, y Wielkim Xięstwie Litewskim
kwitnących, zwykł zawsze dysponować, y teraz w Upad-
ku wyprowadzoney Starey dobrego Waloru Monety za
Granice Królestwa Polskiego, a przez handluiących

Omnis generis Kupcow a principaliter Zydow inszey
Zagraniczney Monety fałszywey Walor maiącey obviando
przez Znaczny decess in Valore Szkodzie Obywatelow
tak Koronie Polskiey iako y Xięstwa Litewskiego
Paterne Zawsze inspicere usiłuie, y usiłowac ad Ul-
timum Nieprzestaie, za te Pieczołowanie Oycowskie
nad Nami J. WW. Ichmc Panowie Posłowie Nasi Nay-
iasnieyszemu Panu Naszemu Miłosciwemu głębokie
czynic maią dzięki, in Reliquo podane od Woiewodz-
twa naszego Desideria, w Instrukcyi Osobliwie opi-
sane, utrzymac, ne Eveniant pejora, będą powinni. Par-
tykularnie, Woiewodztwo nasze zawdzięczaiąc pamięc
Oycowską Nayiasnieyszego Pana Naszego Miłosciwego
nad Nami tudziesz iasne dowody y Obiasnienia prze
Jasnie Oswieconego Xiązęcia Jmci Prymasa iako J. W. Jmci
Pana Woiewody Krakowskiego a Wielkiego Hetmana
Koronnego, uprosilismy Wiel. Ichmciow PP. Posłow, to iest
do Nayiaś. Krola Jmci Pana Naszego Miłosciwego,
xx Onufrego Bromirskiego Podkomorzyca Wyszogrodzkiego
Jana Zielinskiego Chorązyca Dobrzynskiego, do J. O. Xią-
zęcia Jmci Prymasa, Jozefa Mostowskiego Komornika
Ziemskiego Zawskrzynskiego Franciszka Bonkowskiego
Skarbnikowicza Płockiego do JW. Jmci Pana Hetmana
Wielkiego Koronnego, Franciszka Lugowskiego Miecznika
Zytomirskiego, y Jozefa Chamskiego Miecznikowicza
Płockiego, ktorzy dystyngwowaną kazdemu ex Munere
piastuiącey na Sobie Funkcyi Poselskiey wyrazic obowią-
zani rekognicyą, oraz cisz Ichmc Panowie Posłowie osobo-
wie do JW. Jmci Pana Hetmana obrani dopraszac się
maią władzy Hetmanskiey aby Obywatele Woiewodztwa

Płockiego pod Cięszkim Iarzmem y Oppressyą Woysk Rossyi
skich, zostaiący przez posiłkowanie udzielenia Woyska do
Woiewodztwa podczas teraznieyszych Ustawicznych przecho-
dow, Znaczną Szkodę czyniących, na Konsystencyą po-
graniczną, aby większe niedziały exhorbitancye iako teraz
w Woiewodztwie Naszym Płockim, przez Woysko Rossyi
skie popełnione są, to iest naiechanie Wsi Łukosina uszłych
w tey Wsi do iednego Budynku przez naiechanie y oppres-
syą Kozacką Szlachty, zapalenie tegosz budynku ze Szla
chtą zawartą pobranie y w Kaydany Okucie onych bicie
nieznośne po roznych swoich Komendach, wodzenie y
do tego Czasu pod Wartą Trzymanie okutych. Ichmciow
zas PP. Boguckiego pod Toruniem Gadomskiego na Iar
marku w Janowie, Marcina Trębinskiego w Witkowie
Zabicie, y innych po wielu Mieyscach Excessa Rabun
ki Kradzieży gwałty ustawiczne praktykowane a przez
wyższe Komendy ich niezganione, aby sobie podobnym więcey
Niepostępowali Sposobem, za Wyzey Wyrazone pomienio
ne Excessa Exemplarna nastąpiła na delinquentow Kara
y Zupełna pretenduiącym Satysfakcya stała się Suplikowa-
wać będą aby Nayiaśnieyszemu Maiestatowi Krola
Naszego Miłosciwego przełozona bydz mogła. in Reliquo
obwarowanie iakim Sposobem wyprowadzenia dobrey z Ko
rony Polskiey y Wiel. Xięstwa Litewskiego za granice
Monety, a wprowadzenie Zagraniczney Fałszywey wielką
Szkodę y ostatnią ruinę Fortunom Szlacheckim czynią
cey, nastąpić Mogło Eminissime tymże Ichmc Panom
Posłom promowować Zlecamy ktore to Laudum na dni
dzisieyszym postanowione y przez Wielmoznego Jmci
Pana Marszałka podpisane wraz z Instrukcyą osobliwie

od Woiewodztwa podaną per oblatam do Xiąg Grodzkich Płockich podać zlecilismy Datt w Raciązu Dnia 16. Miesiąca Marca Roku 1761.

Stefan na Grzybowie Luboradzki Woiski ziemie Zawskrzenski Sędzia Grocki Ciechanowski Marszałek Koła Rycerskiego Przeswietnego Woiewodztwa Płockiego Affria

Officium praesens Crem Capitan Plocen ad oblationem D. Joannis Gumowski P.C.P. Laudum infrascrip Electionis Illmi MM Nuncio rum pro Comitijs Rni Gnalibus Extraordinarijs Varsaviae celebrandae in Raciąz anno praesenti condito Manuq M. Stefani Luboradzki Tribuni Zawskrzen vicelepisanci et Judicis Cr Ciechan ~~Ziemie~~ Comitiolor antelominalium Mareschalci subsecum reproducen ad Actiandum Actisq praesen ingrossandum suscepit in Tenore sequen (: inserat :) Originale Ecclesiae Laudi circa Acta relictum.

In Castro Plocensi in Terminis Querelar Causarumq Officij Judicijs Feria Secunda post Dominicam Jubilate proxima Anno domini 1761.

Instrukcya dla Jaśnie WW. Jchmciow Panow Stanisława na Luboradzu Dębowskiego, Chorążego Zawskrzyńskiego, Ludwika na Bogucinie Starogubach &c Mokronowskiego, Strażnika Woysk Koronnych Polnego, Michała na Radzimowicach Bonkowskiego Podwoiewodzego Płockiego Tomasza na Ramutuwku Rościszewskiego Chorążyca Zawskrzyńskiego, Posłow Woiewodztwa Płockiego na Seym Extraordynaryiny pro die 27. Aprilis w Warszawie przypadaiący według Uniwersału od Nayiaśnieyszego Augusta Trzeciego Krola y Pana naszego wydanego przez Wielmożnego Jmci Pana Stefana Luboradzkiego Woyskiego Zawskrzyńskiego Sędziego Grodzkiego Ciechanowskiego, Marszałka Seymiku Koła Rycerskiego w Raciążu dnia 16. Marca Roku 1761 spisana y Ręką własną tegosz Wiel. Jmci Pana Marszałka podpisana.

1mo. Recomendat JJWW. Jchmciom PP. Posłom naszym aby Nayiaśnieyszemu Panu naszemu za Ustawiczne około Dobra Pospolitego naszey Rzeczy Pospolitey pieczołowanie y Ucalenie Praw y Wolności w Oyczyznie naszey głębokie złożyli podziękowanie, ktorzy dopraszać się będą Nayiaśnieyszego Maiestatu aby pro interim niżeli przyidzie do Otwarcia Mennic, y bicia z nich nowey Monety Złotey lub srebrney swoię Cenę y Walor bez Naymnieyszego podeyrzenia w sobie maiącey, teraźnieysza Moneta pod Stęplem Jego Krolewskiey Mci Pana N. M. tak na Początku Panowania iako y teraz z różnych Mennic nescitur Cujus partu wychodząca, ponieważ stante praesenti między Potencyami Woiuiącemi Revolucione, ullo Titulo inszey mieć niemożemy, tudziesz y Pruska Moneta iak iest przez Obywatelow Woiewodztw przy Granicy Pruskiey leżących brana w swoiey Chlubie y walorze dokąd insza nienastąpi zostawała, to iest każdy Tynfa czyli Polski czyli

Pruski po Szostakow Trzy, Osmak poiedynczy po Groszy Pol-
skich Szesnascie, podwoyny po Troiakow pięć, wszędzie szedł
y przez Oficialistow Skarbowych tak Jego Krolewskiey Mci
iako y Rzeczy Pospolitey na Komorach, Zupach tudzież
Jchmciow PP. Assygnataryuszow Pogłowne y Hiberny odbie-
raiących, w Kramach przez wszelkich Kupcow Miast y
Miasteczek Korony Polskiey za Towary bez Excepcyi
brana była oto usilnie ante omnia starać się maią.
Ile by zas przychodziło do Otwierania Mennic co się bez
Znacznego Kosztu obeyść niemoże, aże nietylko z Woiewod-
twa naszego, ale z Całey Rzeczy Pltey przez Zydow y Kupcow
Stara y poteiwa Moneta, dla iakiegoś swego niegodziwego
Procentu z Krolestwa Polskiego wyprowadzona, a Zagra-
niczna przez tychże w Koronę wprowadzona wstawiczny
podlega Kwestyi y Kontrowersyi przez co Obywatele Koron
Polskiey y Poddani Nasi znaczny Decess ponoszą, aby
Generalnie na tych Zydow y Kupcow bez Excepcyi Wszy-
stkich, po Miastach Miasteczkach znayduiących się Com-
mercia Rzne prowadzących, ten Koszt iako super Cau-
satores wprowadzoney Fałszywey Monety na otworzen
Mennic imponere starali się, który ieżeli niewystarczy
więc Possessores Krolewszczyzn y Duchowieństwa ponie-
waz One gratis bo Zlaski Jego Krolewskiey Mci y
Rzeczy Pltey trzymaią y Prowentow Znacznych party-
cypuią do tych Onkosztow Otworzenia Mennic (non Ta-
gendo quidquam Dziedzicznych Dobr Szlacheckich pro-
prio peculio y Krwawym potem nabytych) Contribuere
powinni. gdzie JJ. WW. Jchmc PP. Posłowie Woiewodztw
naszego zniosszy się z innemi Woiewodztw y Ziem JJ.
WW Jchmc Panami Posłami, na ten Expens sine praeag-
gravanti Iniuriis pomienionych Zydow, Kupcow, Krol-

szczyzn

y Duchowieństwa adequatam starali się Constituere Quantitatem.

2do Cisz JWW. Jchmć PP. Posłowie Serio de Authore poważania się bicia Fałszywey pod Stęplem Jego Królewskiey Mci Pana N. M. Monety badać się maią, ktory to Jegomość Cuiuscunq Status, Conditionis, Dignitatis & Praeminentiae sit aby mu słusznie dowiedziono y wyprobowano pro Incapaci od Wszelkich Honorow odsądzony y Dobra Jego in Fiscum Regium y Rzeczy Pltey poszły, Zabiegaiąc Większemu Upadkowi Korony Polskiey Obywatelow y ich poddanych usilnie starać się maią.

3tio Aże wprzeszłey Instrukcyi na Seym Walny Warszawski w Roku przeszłym 1760 JWW. Jchmciom PP. Posłom Woiewodztwa naszego daney Krzywdy Oppressyie Obywatelom tegosz Woiewodztwa przez Woysko Rossyiskie poczynione przez Komisarzow o tesz krzywdy popełnione wyznaczonych Decydowane y Ukrzywdzonym Nadgrodzone niebyły przez co w Woysku Rossyiskim u nas grassuiącym w Krzywdach Oppressyach, gwałtem Zabierania Futerazow Podwod, Sprzężaia Uciemiężenie przez Rożne Mieysca Infekcyami Powietrznemi Zarazone pędzenie, bicie Zaboie nietylko Poddanych ale Rownych Szlachty naszych Braci, y Godnych Urzędnikow naiezdzanie większa coraz wtymże Woysku Rosyiskim pomnaża się Licencya, ktorzy nimo Uniwersału Nayiaśn. Imperatorowy Rossyiskiey, Koronie Polskiey za Protektorkę y Przyiaciołkę oswiadczoney, na Wielu Mieyscach sobie po Nieprzyiacielsku postępuią co chcą daią y do Kwitow iakoby się bez krzywdy stała Satysfakcya gwałtem przymuszaią, więc JWW. Jch M. Panowie

Posłowie nasi do Nayiaś. Maiestatu Krola y Pana
Naszego Miłosciwego, Instabunt, aby, tegosz Woyska
Rosyiskiego z Woiewodztwa Płockiego nad Granicą
Pruską będącego Ewakuacya nastąpiła.

4to. Komory Cła Generalne ne teneant tak Superintenden-
tes iako Oficiales Komor Krolewskich, y Rzeczy Pltey
Acatholici et Plebeiae Personae et Ignobiles, lecz tylko
Szlachta Possesyonaci gaudeant. Oto JWW. Jchmć PP.
Posłowie Starać się maią.

5to Aze Zasłużone Monarchom Polskim w Rzeczy Pltey
Imiona, powinny mieć Konsyderacyą, pamiętaiąc na
Zasługi J. W. Jmci Pana Platera Woiewodę Mscisław-
skiego, Obliguie się J. WW Jchmciow PP. Posłow aby
Rekomendowali do Pieczęci Mnieyszey W. Xięstwa
Litewskiego. Jego Krolewskiey Mci Panu Naszemu Mi-
łosciwemu.

6to Recomendatur usilnie JWW Jch Mciom PP. Posłom aby
Upraszali J. W. Jmci Pana Hetmana Wielkiego Koron.
o podprowadzenie Pocztu W. Jmci Pana Antoniego Ba-
gienskiego Pisarza Grodzkiego Płockiego Znaku Husar-
skiego, Jego Krolewskiey Mci Towarzysza iuz dawno
pod tym Znakiem Zostaiącego, ktorego Poczet bez Nay-
mnieyszey przyczyny Skasowany y od Chorągwi odesłany
aby tenże W. Jmc Pan Bagienski in Resarcimentum
Honoru Swego przy Regestrze na Swym Mieyscu był kon-
serwowany y Poczet Jego, JW. Jmci Pana Hetmana
dopraszać się będą.

7mo Ponieważ Płock Miasto Naszego Woiewodztwa
Stołeczne w niedochodzeniu Punktualney Poczty vendica
sobie za krzywdę więc prywatnie Obliguiemy Jch Mciow
Panow Posłow aby z Jmcią Panem Generałem Pocz-

Maistrem

Poczmaistrem pomowili, aby ta Poczta dla Susszey y bliszszey drogi niena Gostyn ale na Gąbin Chodziła Wypraszali tegosz Imci. Cætera Activitati J. WW. Imciow Panom Posłow aby niebyło Znaruszeniem Wolności Praw Staropolskich y swobod domowic się zlecamy. Stefan na Grzybowie Luboradzki Woiski Zawskrzenski Sędzia Grocki Ciechanowski Marszałek koła Rycerskiego Przeswiętnego Woiewodztwa Płockiego Mpria

Officium Præsens Cæsar Capitan Plocen ad oblatum Joannis Gumowski BCP. Instructionem infrascriptis Illmis mm Nuncijs pro Comitijs Rni Glibus Extraordinarijs Varsaviæ agitan ~~ex Palatinatu Plocen~~ in Comitiolis Antecomitialibus Plus Plocen in Racyi confecta, manutaque M. Stefani Luboradzki Tribuni Zawskrzen Vice Capitanei et Judicis Cæsar Ciechan subscriptis reproducen ad Acticam Actis Præsen ingrossandæ cursu pro in Tenore sequen / mirat / Originale Eiusdem Instructionis circa acta relata.

In Castro Plocensi in Terminis Querelarum Causarumq Officij Judicijs Feria Secunda post Dominicam Jubilate proxima A.D. 1761

Actum in Castro Plocensi in Terminis Querelarum Causarumq Officij Judicijs Feria secunda post Dominicam Jubilate proxima Anno Domini Millesimo Septingentesimo Sexagesimo Primo.

Coram Mficis Alberto in Mochowo Zołtoski Judice et Antonio Bagienski Notario Officialibus Castren Plocen.

Libera Confessata ex Gnosis ac Nlibq Paulo et Jacobo Łukoskie Simone Kiszelewski Alberto Obrębski Mathia Chorzewski et Lbio Martino figulo de B. Borzewo Subdito in compedibq ligneis p duos ligatis Statutis, tantisper ad depositionem disjunctis distinctim ex quolibet excepta et connotata.

Imus Gnosus Mathias Chorzewski libere recognovit. W dzien czwartkowy w Samdzien Narodzenia Chrystusa Pana powrociwszy ia z Bratem Panem Mikołaiem Chorzewskim z Borzewa kościoła parafialnego po iutrzni rano do Domu swego do wsi Łukoszyno biki poszedłem Inwentarzowi memu nadawać pastwy, a w tym kozak z kommendy Sieprskiey przyiachał do mnie od niedzy na Wsi u Somsiadow byli, kazał dawać sobie owsa y siana dla konia, ia niemaiąc ani owsa ani siana, dawałem mu mego obroku, gdy go kon niechciał ieść, chciałem mu dać na Obrok Zyta, on niechcąc Zyta, koniecznie kazał sobie dawać siana, y gdy go szukaiąc nienalazł poszedł do chłopa Jmci Pana Gutkowskiego ztamtąd go sobie przyniosł, potym poion mię z sobą do drugiego kozaka swego starszego ktory był u Pana Kazimierza Łukoskiego Somsiada mego nakazuiąc surowo sporządzać podwody do Sieprca, tam przyszedszy zastałem tegoz kozaka starszego iedzącego Indyka pieczonego ktorego kazał sobie zabić, prosiłem go tedy z Panem Łukaszem Łukoskim y z Zoną Pana Kazimierza Łukoskiego

gospodynią

Imię

gospodynią domu, aby nas uwolnił od tych
podwod w tak wielkie Swięto, aby można po
naymnicy nabożeństwa w kościele wysłu-
chać, y tak po Nabożeństwie przykazywał
z podwodami iachać, trzeci Kozak stoiał u
Pana Pawła Łukoskiego tam iedząc y pijąc
nakazywał podwody. Potym mi po wysłu-
chanym w kościele Borzewskim wielkim Na-
bożeństwie przyiachawszy do Domow nie-
zastaliśmi Kozakow, ktorzy odjechali byli
do Bendoszyna gdzie był Proporczyk, z kom-
mendą dziesięciu Kozakow, tam cały dzień
iedli pili Piwa y gorzałki sami sobie uszla-
chty brali, onych y szlachcionki popiwszy
się bili y z domow powygoniali, z tamtąd
potym tego z dnia nad wieczorem Ciż wszy-
scy Dziesiątek Kozakow w komendzie Propor-
czyka popiwszy się do Łukoszyna bikow z
krzykiem y hałasem przyiachali, gdzie zaiecha-
wszy do Pana Kazimierza Łukoskiego na
brzegu wsi mieszkaiącego, tam zastawszy Oyca
mego Pana Andrzeja Chorzewskiego z siostrą
Starą swą siedzącego u Pieca, zchwycili za łeb Oyca me-
go z siostrą Jego wywlekli ich do sieni, tam o-
nych bijąc kanczukami siostrę w sieni zamię-
ną porzucili, a Oyca mego na dwor wywlokli
nietylko kanczukami lecz y drwami do po-
lenia w piecu narąbanemi bili kaleczyli
głowę poranili, plecy potłukli palce u rąk
postrącali oko podbili, że niemały czas na
nie patrzyć niemogł, Brat moy Bendyk
Chorzewski koniom nadaiąc pasi, usłysza-
wszy ten hałas około pieca Oyca, przybiegł
perswadować im aby mu Oyca niebili
a oni zchwyciwszy go za łeb kanczukami
bili, głowę y kark poprzecinali, y żebro
w lewym boku bijąc y szturaiąc spisą mu
~~[illegible]~~, także y spisę o niego złomali
czapkę kosztuiącą cztery talery y chustkę
w cieni, y tak za zabitego Oyca mego odszed-
szy na podworzu, gdy ludzie z tego domu

pouciekali

pouciekali, oni poiechali na wieś do Pana
Pawła Łukoskiego, ktorego poiąwszy przy koniu
kazali się prowadzić do Dwora Pana Gutko-
wskiego tam przyiachawszy Proporczyk
z dwiema kozakami y z Panem Łukoskim
poszli do Izby, drugich kozakow na ko-
niach zostawiwszy przed sienią, gdzie o
nic niemowiwszy Matka Pana Gutkowskie-
go kazała im dać piwa, ktorego propor-
czyk szklenicę wypiwszy wyszedł z koza-
kami przed sień, y nakoniec maiąc
odieżdżać wsiadł, Brat moy Benedykt
z Panem Janem Łukoskim wyszedł
na przeciw Niemu upominaiąc się
czapki y chustki zabraney, prosząc o od-
danie, a on odpowiedział czort to bie czap-
kę wzion, niechcąc oddać y onego swy-
mi słowami łżąc kanczukiem go chciał
uderzyć on się uskoczył, a kozak por-
wawszy pistolet do Niego strzelił, tylko
łaską Pana Boga chybił, na ktore strzelenie
rozumiejąc że kogo zabili, wypadło nas
trzech Łukoskich y trzech Chorzewskich
tak Proporczyk z kozakami obrocili
się ze spisami na nas, mi pouciekali-
smi zapłot, porwali się do szabel Propor-
czyk nayprzod do szpady chciał Bra-
ta mego Mikołaia iąć, tylko mu się
kijem zrzucił, postaremu go w rękę
obciąn, z tym razem iak kijem od-
rzucił na Proporczyka tak mu szpa-
dę czyli szabli zgifesa wytrącił # myśmi na-
nich z zapłota ziemią rzucali, y
tak potym tey szabli wytrąconey zgife-
sa odjachali, y do sieprca poiachali
tam przed kommendą udali iako
y Jego w głowę uderzył do krwi

bysmi

976

Jmć

mnieli terminatkę na wybieranie
for Zabrać y zedrzeć, odjeżdżaiąc ten Pro-
porczyk z Łukoszyna ogłosił że z większą kommen-
dą przyiadę y tę wieś spalę, my Somsiedzi tego
nieszczęścia obawiaiąc się ruchomości nasze z In-
wentarzami powyprowadzaliśmi do lasu, y tam
przez dwa dni y nocy chroniliśmi się, y gdy nam
się plusk y niepogody naprzykrzyły na trzecią
noc powrociliśmi się do Domow naszych, a w tym
czasie dnia Swiętych Młodziankow Panowie Ty-
rol Porucznik y Selemin Podporucznik z Propor-
czykiem y Pisarzem po polsku chodzącym w kę-
dziesiąt y jednym Kozakow na połtorey godziny
przed dniem ze strzelbą y spisami przyiachali do
Łukoszyna bikow gdzie Kozacy obtoczyli wieś, a
starsi przyiachali do Pana Pawła Łukoskiego, w tym
czasie Pan Jakub Łukoski idąc do Stodoły do wo-
łow y koni, usłyszał tętent koni, spoyrzawszy
potym, zobaczył kilkadziesiąt koni ze spisami
y ze strzelbą zapłotami, co zobaczywszy wracał
się od Stodoły do Chłopa Brata swego a w tym Ko-
zak ieden strzelił, zanim, przybiegszy do Chło-
pa tegoż kazał, dać znać Bratu Panu Pawło-
wi Łukoskiemu o Kozakach, aby uciekał, po-
szedł potym do Domu swego y żony chcąc
się schronić, a Chłop dawszy wiadomość Panu
Pawłowi o otoczeniu wsi przez Kozakow
ktorego na ten czas był Brat moy Mikołay
Chorzewski Tomasz Gumiński Ignacy Win-
nicki Szymon Kiszelewski y Marcin Zdun
ktorzy Konia P. Winnickiego zchwaconego
kurowali, ci wszyscy chcąc uciekać wypadli
na podworze, gdzie iuż zastali Starszyznę
z Kozakami, ktorych gdy poczęli kanczu-
kami bić, y chcąc brać ich y wiązać, do kto-
row się porwali bronić y tych Starszyznę
z Kozakami wypędzili za podworze, gdzie
zamykaiąc Pan Tomasz Gumiński wrota
u Podworza Pan Selemin Porucznik strzelił
do Niego, gdzie kula poszła mu przez suknię
#Woyciech Obrębski

pod pachę

pod pachę y uderzyła w Strop biedynku P. Pawła Lukoſkiego, a przybiła zprochem wapny y Nos ktorą ią zdobiorem, proch mu poszedł na twarzy zadkor y od tego dotąd na oko niewidzi dobrze mało widzi. Katem stał ią z bratem moim Benedyktem przy bieglismi iak wrota Pan Gumiń ski ią zamykał, ktore Pan Gumiński gdy mu pozwolono było z mojey rady poszedł do Pana Gumiń skiey opatrować się a mi wszyscy uciekliśmi do Sadu Panow Lukoſkich, gdzie nas z iednej strony Starszyzna z kozakami, a z drugiey Samie kozaki, z obudwu stron do Nas przeciw lokić strzelaiąc attakowali, y w tym czasie kozak Zabity został przy sadzie na ogrodzie, potym, uciekliśmi do Szopy chłopskiey, ktora ona obtoczywszy Strzelali do Nas, Selemin Podporucznik na ucieczkę dziewiom zdobytym pistoletem na ktorego Brat moy Benedykt zawołał niemachoc Panie Porucznik Strzeż go bo zginiesz, tak on roskazał kozakom i szopę zapalić, kozak wszedłszy do Tomasza chłopa poddanego Pana Gutkowskiego ktorego szopa była, wziął go zapas z tyłu schodzącego się za nim spiesząc pod pachą iego trzymaiąc pchał go przed sobą zogrzeni tę szopę zapalić, iako z zapalił snopki na niey, ktore Brat moy Mikołaj wpadszy na drugą chałupę, y pospadały na ziemię pod ściane, y gdy szopa nieco paliła się powtore kozak tymże sposobem wszedłszy chłopa ogień na dach zaruchłszy, spieszy go rozrzucił, y tak szopa się zapaliła, my wtym czasie będąc chłopskie zgorzeli prospekcyami, y widząc nieszczęście nasze bo iuż strzały y oponere się na nas zaczęły palić, zogniu uciekliśmi kazdy w swoią stronę, y tak nas dopiero kozacy złapali, wzięli nas trzech bracia rodzonych Pawła Lukoſkiego Szymona Kiszelewskiego y Wojciecha Obrębskiego ktorzy mi uciekli do szopy, Jakuba Lukoſkiego pod czas zapalenia szopy uciekającego, ktory rozumiał że całą wieś palić będą, iak chcecał Popowczyk wpotu zchwycili Wawrzyna Strzelił wprawdzie Brat moy Benedykt na postrach gorą potym za niemi nie zadnego nie trafił

zas

978 Zas Zduna szukaiąc koni po stopach, po
Zabitego kozaka zmiey stopy włosney ściągnął
schował wzięwszy do nas przyprowadzili, y
tak nas postronkami, pokładaiąc gębą na ziemię
mięrzące uzbyt wykręcaiąc, kolanami wpleczy
icie okrutnie powięzali, kaneżukami tak prze
żięzaniem, iako też y zięzanych po gębach
wach y plecach bez miłosierdzia bili y
nie kijeckiemu szkłem Tyrsow dwadzie
ścia dwa y stostak ieden Obrębskiemu Tyrsow dzie
z włosa wyięli, Bratu Zas memu Benedyktowi
co kierzni Tyrsow wzięnasie te oddali, u mnie
w domu kłotę do komory odbiwszy dwie pary
żołtych botow Pieniędzy Tyrsow dzieście
mojey Skrzęcey rękawiczki y gorset Żonie moiey
Powłoki wełniczkowe piętnaście wzięwszy
gwałtem pozabierali Żonę moią bronięcą tyl
rzeczy kaneżukami bili, zatem po ziemi wło
li, konia Pana Winnickiego kosztuiącego osm
worych złotych z moiey sieni wzięli Zboża
rzucie nagorze porozsypowali y pomięszali.
Panu Jakubowi Lickiemu potrzeba sa
y chleba wzięliśmy wzięli
tu dwie strzelby y drugie pistolet kozacki przy nas zostawili y dwie
Nad ranem dopiero zięzanych nas rozwiązali y kilkie nadarzonych po
strzelby dali, iednemu który rozstawił kapturek srebrny zdarł
Stronkami, mnie postronki na szyie zawiązu
przy końiach, gdzie naygorsza była błotna dro
y wyleany wody, takie y przez brody prowadzą
kaneżukami po głowach pięściach y plecach
bięgę po brodach nurzaiąc, y zdawkow przez
brody lezących spychaiąc, niektorych zemgla
tych postronkami przy końiach, po tych
dwie do siepra Zapad tego dnia o wpol ottu
czerz zaprowadzili, gdzie Nas do Domostwa Mi
szerki Bykowierowey zprowadziwszy do pięciu
zięzanych postronkami trzymali, wpychaiąc na
dzieny na noc zięzanych iednego na drugiego
pod stoł, y gdy gesi nam przyszło rąk nie rozwięzy
li tylko na stole co przyniesiono, pokraia
no, gębami gesi mięsistemi, nawet gdy szczęki
spracowali, do przyszłej kommunery, rozwiązac
nas niechcieli akiedy naprzechod wyiść które
mu potrzeba było, to na postronkach za szyie
Pana Lukoskiego pułkownika nabitą niestrzelony bezkrzesanie
Brata mego nienabity pistolet srebrem cerowany przywiązali

wyprowadzali, wpiątek zas znana chcieli Nas po
ktorych wiedzą dyby kowac, przeczą gdy odsie
dziono ich do tego karali nas rozerwawszy rypo-
stronkow po dwoch wiedzą okowac dyby, y na po-
dwod y ertery nakarbą po dwoch posadzali te
podwody y byly brane do wywozenia Magazynu
Siepskiego, Zewszow, nakitpre gdy niechcieli zma-
gazynu co brać, iakoz y inne podwody poz-
bierane powracali, a nas chcieli takze w
kasztyrie podwod naspesiq Any do wyiscia
dla Nas obwarcili, wten dzy Piątek znamu Dowodz
cza Kozakow Kommendesowanych z Siepna poia
chało tego dnia opoł mil z Siepna do Sadaczewa nas
zaprowadzili, gdzie przenocowawszy Narquitz
dnia nastu Kozakow do Siepna powrocilo Lecz
dnia Kozakow z broporuszkiem dziewiątym
przy nas Lq zostało, potym Nas Zaczęli do
Miasta Sztumu zesztumu do Malborka Nas pie
sza wdybach okowanych naszych paramy Zaprowa
dzili, dziewiątego dnia z Siepna wyszedszy wdey
drodze iako y na noclegach rozne niegrzeczie y kanczu
sanu biec cierpiec musielismy, nawet gdysmy sobie
cokupili, y ugotowac nam niedopuscili. w Malborku
dni trzy nas trzymali pod swoią warty gdy nas na ry-
nek miasta sprowadzili rozne Stworali Nas apo-
tym czwartego dnia z Malborka na Grudziądz y
inne miasta wiel szepnascie wdybach, zapędzili.
y cadzienne dyby opatrywali. Stanąwszy w Tom
nu wodzili nas po rożnych miegskach wdybach
gdzie potym wiednego gospodzie bacznie sie przy
dni trzy Zacnym, przyszedł ykazał nam zdiko-
wac zdybow, y odkowanych, dopiero zapro-
wadzili do Xiązęcia Galicyna Generała zktorym
nie sie nieuwidzieli, tylko officerowie do Nas przy
chodzili, z Torunia za Golub do Lisewa wtym nas
Pan Podczaszy Pomerski zdumu Siestą mostha Lodz
zaprowadził, stamtąd poszedł znami do Rypino
wa, gdzie nas kazano oddac Jw mu Panu Podoskie
mu Woiewodzie naszemu Płockiemu, gdy nas Ji
mć Pan Woiewoda niechciał odebrać, bylismy
tam dni trzy, czekaiąc na respons listow do Xięcia
Galicyna posłanych, po przyszłym re-
sponsie, ze Pan Podczaszy Pomerski z Kommen
dą Moskalow poprowadził nas do Siepna wtey
#wiorze zdobą zabraną Kochankę metrek

drodze do Siepna idąc na Noclegu w Ulu
leure iak ią moskale uhirdzoną Żydowi po
pili wodką Brata Mikołay y Benedykt
Porucznicy dozowawszy sobie dyby wielkie a
nas porostałych Sieyni przybiegły Porucznik
zkwatery karat tyrn hardzey karac bie y
pocorzami wgrac, wdybach przyszedszy do
Siepna tam spoczęnismy przez dzień y Noc
ztamtąd idąc do Rocka w Komatowie nocowali
smy podtąż Komendą, gdzie nietylko nas bit y le
pieg wgzał karat y sam wgrzał ten Porucz
lecz y powsi wielkie aggrawacye ludziom cz
nel, onych bijąc gesi, karat dla siebie y dla
Żołnierzy sporządzał. Z Komatowa wyszed
szy Zaprowadzili Nas do Mielodroza na No
cleg, tam także ludzi uprzedzay się ten Porucz
cznik bił dwu chłopow wiązkami karat aby
nas na Oknach siedzących pilnowali, u Pana
Pana Siedzyńskiego obino wystrzelił z fuzy
y psa laską zabił, Nam zaś niewypowiedzia
rzecz dokuczał, ybić to poryskiem do Lichtenu
to mamy, takoż Jakuba Łuckowskiego, oka
lecz y wgłowę, Panow Jakuba y Pawła Łuko
skich wiedzą Pyke pospołu okowanych prow
wadzę ieżeli zigk niekiedy Żołnierzom za dyb
wtrzymywaczym na Ziemi położonych nakto
rych drudzy rotmistrze po dwóch na kardy
wkładszy się, wtorzyli po ziemi wielką mocą
karat y tak rzec pokalecznili dybami. Nas
zaś ostatnich pospołu rzec zarzucał karat y dy
bami wkąt na noc wbił, przenocowawszy
na zaciatku z Mielodroza idąc na Białą tam Na
nawszy przed haverzną ochronę na Porucz
ka na piętego porostałego, wyszli z haverzny a
Nas Panowie Żewnicki y Farocki idący z
cka y gdy się znami witali, moskal przybieg
szedszy flentą w pierś Pana Farockiego, Pan
Żewnicki go prosił aby nie bił, a on go chciał
flentą uderzyć rzekł y gdy nieodstoczył, wtym
Farocki uciekł, a Porucznik nadpiegszy zła
pał za pierś Pana Żewnickiego o ścianę y

Hulel

Pan

Hulek wzgl. bijąc oczy popodjmiał, y kazawszy
go Związawszy rąc na znak go na ziemi położyć
kazał, y nogi. Do Kałuzi sto tu przywiązał,
którego związanego y znogami zpętanemu
na same wtorzyny w kompanij Znami
do Chetpowa na noc przywiesć kazał, sam
W. Xiąży bijąc tego Pana Zerwickiego ten-
że Poturnick Ladygin dobywszy Pałasza
swego, vderzył go w głowę płazem, ad lic
tenże Pałasz vpocheważ Znamat. w Chet-
powie P. Zerwicki Związany znami possa-
dzon vdybach na ręku, y znogami zpętanemi
nocował. W tym że Chetpowie gdy owczarek
pędził owce na noc, ten Pan Ladygin Pom.
czek kazał go zawołać do tey chałupy,
gdzie znami był, któremu kazał wrzec
czapkę wrzec kijem się podeprzeć y aby się
zmieścił nie wstawał na nas patrzył, a tym
czasem Żołdatow do gromady postał, y
dwu Skopow wrzec kazał, y gdy wrócił o wrzę-
tych y do tego schowanych Skopach wiado-
mości, owczarka do gromady odpu-
ścił, a Skopy Wnocy Zabić y oprawić mięso
do Płocka wrzec kazał, gdzie dwie y kocz na
wóz nabrali poopruciawszy ze obą do Pło-
cka Zabrali, a potym naraźnie przypowa-
dzili nas do Płocka to iest w tłuste czwar-
tek gdzie nas wsadzili pod Ratusz tam siedzieli
śmy, iako y dotąd siedziemy, w dybach mocno
okowanych pod wartą Żołnierzy Moskie-
wskich, iak nas zaś minął kazał ako-
wać rękawy, które przez noc kowale
porobili, Pan Pomernick ciągle wrzec nas
do Pomnia, Jakimś Panowie Kozłowsky
Vbiegent y Mielochowsky Burgrabia Gro-
dzieńscy dzień nas na rękoimię swoie
dawszy, spiekuracyą ze nas do Lądu oddał
dla y dotego czasu oczekuiąc Lądu Zosta-
wieni pod wartą mięszką. Co Zas przez
ten czas wyciepieliśmy w Więzieniu od Mo
skwy y Pomernika Jak bieda y biedy wypo
& przez ten czas Zapasty tylkośmy siedzieli Chlebek y
wodą Zyli.
wedzie

y wyprawie tego nie godna dosyć okrutn
niewoli cierpieliśmy y biedę bardzo wszy
rzec nam nie tylko bydła lecz y dy[tek] sam
pokaleczyli Pana Boga Zewnętrznego K
y zgrzechu śmiertelnego wstrzec
niedzieli, wyrwolili Panowie Bankowey
Zapłacenszy Pomerantkowi Zgnpow Duc
dziesiąt. Przydaię y to do spełnienia że ten
Pan Selemin Podporucznik wroku p
setnym Łacin mię gwałtem z koni mo
wi wieść owies z Płocka o milę biegłe
sząc do Blecka w Prusy gdzie uwrodze go
mi niestało żywności dla koni które by
ły vstały porzucić ~~wrocić~~ y od nich
pogrzeć musiałem. y tak koniec złożem
pod[ły]. y to prawda podczas naszego siedzenia w
ckiej kilkoro furmanów na mieście Zelwierze nas pełnu
szey ukradli y podratuszem przyszło sobie opatrzyć
ścież które miasto nakazało dawać co dzienne pr
dawały, a do miasta nowe wymagali.

2 dus. S. Paulg Łukoski Libere Rvt. W dzień czwartkowy
to iest w sam dzień Narodzenia Chrystusa Pana powró
ciwszy z kościoła parafialnego Borzeńskiego po u
trzeni do Łukoszynd kilkoro przyiechało do tey wsi
trzech kozaków ieden do mnie drugi do Panow
Borzeńskich, trzeci do Pana Starościca Łukoskie
go. skąd nas wygoniąc z podwodami, przyszli do mn
Panowie Andrzey Stary Ociec y Syn Benedykt Bo
rzeńscy, gdzie gdy ten kozak o podwody mowił
Pan Andrzey Borzeński Stary Ociec odezwał się
od kogo ten ordynans macie żebyście nas mieli
i wtak wielkie święto z podwodami wyganiać,
wszakże y wy tez święto wszym czasie powinni
Panowie, a dotego wiem że nie będzie mieć
nie Szlyskim co nate podwody brać, pokaże
mi od kogo macie ten ordynans brać pod wo
wy tylko przyiechaliście na naszą oppressyą żeby
ście konie swoie darmo pasli iedli y pili my
wtak wielka święto podwod dać niemożemy
bo y sprzęt mamy liche temi podwodami zn
szczone, y droga do tego bardzo zła. kozak ten
odezwał, kiedy macie takiego liche y droga zła
to wy się mocne okrzepcie od tych podwod, am

gdzie

am gdzieniedzieg dostaniemi podwod y tak uraz̄ony
pytaniem się o dobytkiem pytany wsiadszy na koniu z dru-
giemi kozakami pojechali do Bendzina gdzie Pan [illegible] za-
na Starosty pinskiego był Roporczyk z drugiemi kozaka-
mi, ktory Pana poprzestszy się tenże Roporczyk uraz̄ony po-
wtorego pytania się o dobytkiem czyli pantoflę z drogiego ko-
zdkow przyjachał do Lukoszyna bokow przed dzieciorem,
y zajachali do Pana Kardinerta Lukoskiego, gdzie zasta-
li Pana Andrzeja Chorzewskiego Starego z Lioszny upieca
sledzącego wstedzy do izby zaraz rekawicki go zaleg y
z siostry do sieni wyiolekli kanerukami y pięściami
bijąc, potym zdzieni na dwor y tam go nietylko kan-
dzakami lecz y dwoma do pałenia wpiecu y na
komnie nargotowanemi nardemi polozonego bili y
poranili, ze ar zanglat, wtym Pan Benedykt chorze-
wskiego usłyszawszy ten hałas przybiegł Oyca bronic
tak y jego pobili, kozak ieden tylcem spisy sztumal
go w bok, zrzęg y rebro uniego y spisa złomała, on tym
razem powiadszy u tomek spisy sztumal tego ko-
zaka po nodze temu Panu Benedyktowi tozieni
rapke, y chustke, gdy niemogł wytrymac uciekł
miedzy siodnki, a propovczyk z kozakami wstedzy
na koniu zanglatego P. Andrzeja Chorzewskiego na
podworzu zastawszy przyjachali do niego wstedy
y taki mnie zaienie miedzy sobą do Pana Lutkowskie-
go na podworze, tam Roporczyk z iednym koza-
y ze mną weszlszy do izby gdzie siedzącego gospo-
darza tego miatky Jego Pana Sumiyskiego matkę
aby dała konie wymawiała się niebytnością gospo-
darza potym uczyniwszy szkodę pisma y za drugą
do kozaka wyszedszy przed sień, ten Roporczyk spo-
strzegł ze się Szlachcic schodzili Oyca P. Andrzeja Chorze-
wskiego we mgłosu na ziemi leżącego znalazł tak
kazał kozakom wsiesc na konie y pocechał do nich,
na podworze P. Kanclerza Lukoskiego, tam Synowie
Panowie Benedykt Maciey y Mikołay Chorzewscy upo-
minali się zabranej czapki, chustki, y ze im ogia za-
kaby zabili, im mowili, y oto gadali ze takowi komende
Rozpuszczone Roporczyk trzyma uraz̄ony tym, strzelił
do nich kozaki, a potym Mikołay odstrzelił, lecz nikt
nieby poraz̄ony, potym idz Panowie Chorzewscy zie-
miąc szabel do kijow brac się poczęli, y gdy się za-
mięszali z podworza spatrzy wopłotki wyciekali Pana
y gdy się chcieli narad wrocic Panowie Chorzewscy
broniąc powrotu Ziemią y błotem poczęli im ka-
cac woczy, y oczy im pozaplusknęli, y dalej nie sta-
ie we wopłotkach rzucając y kamieniami odpędzili ich,
y gdy się zumieli narad, Roporczyk z kozakami zdą-
dzy z nimi wrocili się za Panami Chorzewskiemi
których dogoniwszy Roporczyk dobywszy szabli

Pana Mikołaia Chorzewskiego posledzey idącego
zoburzeł zuierzchu chciał ugiąć tenż drugi się kijem
wzioł mu wyki, y uciekł go obcion, on zaraz
kijem mu odrzucił wyszpatał zuchu zuiązał y wo-
wę go kijem rani. Brata jego także przyciesnął
tymczasem złota kipastkawałami ubezpie-
tego Chorążyca Jezuego na ziemi razy kilka, kto-
ry poczęli na nich nadzierać, gdy ich odpędzili, Chorą-
zyk zatym wpadszy na konia odgrażaiąc się tę wieś
przyiechawszy spalę do szczętu. Zkozakami odeszł
szedł. Obawiaiąc mi się odgrażaiącego spalenia wsi a
myśląc się ubezpieczyć po wyprowadzeniu rzeczy naszych de-
lasa y sam do dnia nazdrzeiackowego y zbędzie-
niem się podesłe, y gdy nieżyczał było tego odgrożki
nie spodziewaiąc się powracaiąc się na noc wsobie wo-
dzącego Jana, wtym się noty z obozu na nie-
pełney godziny przed dniem Panowie Cyrol. y Sekemin
Porucznicy Chorążyk y Pisarz Magazynowy z Pieczą-
tnymi y iednym kozakiem z Szczerca do Lubkowyna bieżą
przyiechali, wieskorzy obstąpili Brat moy P. Jakub Łuka-
ski wtenczas sam czas nieuchodzę onierym szedł od stodoły
do kopy po woły chcąc zaprzęgać wtem zmianami do Lu-
wchodzą, zabrym wstępuie za płotami tetent koni, y gdy
począł podglądaiącego rozeznać kto iedzie, gdy go ko-
czono do kozaków strzelono do niego, który zląkszy
się pobiegł do chłopa Łukasza ale nowięc mu aby m
czym prędzey o kozakach dał znać, iako, dawszy ten
chłop do domu mego nadomość gdzie znayduie się
Panowie Woyciech Jemmiński Szymon Kiszelewski
Ignacy Wirbicki y dwoch Panow Chorążowskich
którzy zdomu tychże P.P. Chorążowskich przyszli byli do
mnie, wtym wiąsie ich wrzaszczy wiadomość chcący u-
ciekaią, wyiechali na podwórze gdzie ich Starszyzna
z kozakami zastali, Pan Sekemin Porucznik nay-
pierwey strzelił Panu Jemmińskiemu wozy kula
pod pachę po żebrze mu poszła y skorze zadrasnęła
go, w Stępcze Zas mego dworka uderzywszy zo-
stała, a proch wprzybitką wtwarz Nos y oczy mu ode
rzył, przybitka nos mu rozkwaszyła, która Pan Cho-
rzewski mu z nosa zdion y dotąd tego strzelenia
na oko iedno powiadaią że niedowidzi, złym za-
tem Pan Jemmiński miał uderzyć Pana Cyro-
la Porucznika berdyszem, z powaszywszy się ich
szlachta iedni do kijów drudzy do szabel wyparowali
ich zpodworza mego wpole za nia tenczas zrzuty
wybiegłem, a oni też powrócili się zegrada zoba-
czywszy więcey kozaków, tak razem chcąc na Zyta w
pole uciekaią, gdy dla obstąpienia kozackiego nie-

mogłem

niemogłem, powracaiąc się poprzywadzi PP. Chorzewscy Pistolety y P. Winnicki Jako pierwszy nienabitą bardz[o] Pistolet y iam uciekł do Sądu mego dzien[n]ego furyą schował a PP. Chorzewscy z PP. Obuchowskim y Kyszkowskim uciekli około Sądu wpole, których kozacy zadney strony wytoczywszy plot gęsty strzelaiąc za nimi gonili. Edna zaś strona drudzy kozacy przeciw Lobzie do tych Panow Chorzewskich także strzelali, odstrzelili wprawdzie uciekaiąc dwaj Panowie Benedykt y Mikołay Chorzewscy, lecz nieznam od kogo by był w tym strzelaniu kozakow zabity kozak ieden, o którym zabiciu uciekaiąc do stopy nieuiedzielismy, gdyż się w kopie między bydłem zamknęli, kozacy do nas do stopy strzelali, potym chłopa Tomasza którego ta stodoła była zaiem, y uwięziwszy go ieden kozak spod pachy mu wsadziwszy, sam za niego schuliwszy pchaiąc go przed sobą rozmaicie tę stopę kazali zbrani zapalić, iakoż gdy pierwszy raz zapalił Pan Mikołay Chorzewsky skoczywszy na drugi obuch[u] słupki zapalone, które na ziemię upadły zagasły, powtore ieymu chłopu takimże sposobem trzeba było zapalić kozaki, która gdy zapalił, tak było zpowrotem postrzelaliśmy, y ieyngnalim, abi[e]dzy ze się ogień rozszerzył, na niektorych znaq pogrzebach zdachu podle wystkimi z kopy do piecu nas między tobą siebie poienie y do zabitego kozaka prowadzili, tam o którego zabiciu nie uiedzieli, tam nas przyprowadziwszy rękami pięściami y kołkami bili Pan Seleznin Woiewodzki kozakom karat nas spisami przebijać, tylko Pan Pyrot także Sprawcznik tego niedopuścił. wreszcie wszystkim słowo do słowa zgadza się z relacyą y zeznaniem Jmci Pana Macieja Chorzewskiego nayprzeszłego.

Do przydaie się że moskale ustawicznie nas od lat trzech podwodami zaprzężonemi wywożą ze siana zboru do rożnych magazynow, do podworu nie nieglaca, do Płocka nie pięć[d]ziesiąt od Płocka wroków przeszłym posyłaiąc podwodę musiał człek mogł nieznaiąc rzeczy wozić dla koni wozu ze wszystkim potrzebie iako y insi

Anno

3 tius Nis Jacoby Lichoski benevole Rot Wdzie
Czorkowy to iest wkam dlien Spystusa Pana nam nie
zdrut na ustronią bom Zone był posłał Słyszałem oteyn ze
mniało przyiachać do Lukoszyna bikow Zwana trzech
zakow ieden do P. Macieya Skotewskiego drugi do P. po
wło Lukoskiego brata mego trzeci do P. Kalimierza L
kowskiego nakazuiąc Jony aby wyiechali do Magaze
nu daworu chociaż im niepotrzebne były bo tam
gdali zkiem, niewiem, dopiero przedko potym odiach
li do Berdowzyna gdzie Roperzyk zdrzegrzemi kor
kami był u Jmci Pana Macieja Stardyn inskiey
z Berdowzyna tenże Roperzyk zdrzeszłęcz ko za
mi popiiosły się y tam szkody Szlachcie na ro bi
piwo rozstaczaiąc y onych pobiwszy przyiachali
Wiecorem do Lukoszyna bikow, y zastukali do
na Karimierza Lukoskiego, do którego izby w
szy Roperzyk zkorzakami zastali Pana Stadk
skowskiego Starego z Ciostką Starą siedzącego
Pieca, nic niemowiącego Zaraz go zatep zchwy
ciwszy z Ciostką do Sieni wywlekli, bijąc go, da
ąc podworze wywlekli gdzie nietylko go ka
zukami kołakami lecz y nazbanemi do
palenia węgłem drwami, bili, połaczeryli y
poranili tak iego na podworzu iako y
Ciostkę zdruglili Pan Bendyszt wszedszy
wski Syn pobitego u mnie naten czas był, dow
dziawszy się o pobiciu Oyca pobiegł do Niego
tam kozacy obskoczywszy go także kamien
mi bili czapkę y chustkę mu zdzieli ieden koza
Spiszt tyłem go w bok vderzył, że mu żebro
bie Spisz z niego złomał, odiachali zatym
zacy do P. Gutkowskiego gdzie się krotko
bawiwszy odiechali podle podworza Pkar
mieika Lukoskiego gdzie zanglonego Oyca
poschodzili Ly Synowie Maciey Bendyszt
y Mikołay Skotewscy ratować bytem y
zniemi Pan Bendyszt do przeiechanego
Roperzyka zkozakami mowił aby mu
się y chustkę oddali, a on do Niego strzelił
Pan Bendyszt mu także odstrzelił, wtym
obrocili się do Nas, a mi na ogrod uciekliśm
y poczęli przez płot spiiami do Nas strzelać
mi raz mowiący się bronić z koma błoto y
mię nie całymi im worky, y tak błotem
cego wypędzili ieli za wieś, potym oni zia

129

przy zkoni nas uchodzących ~~dok~~ z dobytkiem sza-
błami gonili, dogonieszy Proporetyk P. Micha-
ła Chorewskiego pobiegł za tym za
Jaszem roburgier ukuł uge ten kawałem
Żeby go zrzucił mu się y tak ugiwszy w drewno
obcięgo wiąże ten z tym razem kawałem
tey zeby go przyczyn nad pałasz Proporetyka y wy-
trącił mu go z rąk ięsa y jego trafił w głowę
ar upadł na ziemię y mi też jego po razu u-
derzyli, potym porwawszy się uciekł do ko-
zaków od grabiącej wsi palić wsiadł na ko-
nia y odjechał z kozakami. Wtym się oka
miącej obiecanego wsi palenia, chronili y po-
wywoziwszy rzeczy chowali po lesie przez
dwa dni y dwie nocy niedawali się na plu-
ski które były, z gdy y nieszłychać było z sobo-
ty na niedzielę w dzień Świętego Jana przy-
jechałem był z fasą natoczoną rzeczami do
stodoły gdzie przy worze spał, naraz ucisz na
dwie godziny przed dniem wstawszy ~~pośc~~
wyszedłem ze stodoły chcąc zaprzęgać woły
w wóz tym czasem usłyszałem za płotami
stodoły tętent koni, rozumiałem że kto ze
szlachty dla czeladzi namowie idzie, po-
ciągnąłem upatrywać z za płota, y tak z oba-
czywszy piki kozackie ~~go~~ pociągnąłem ucho-
dzić, wtenczas za mną strzelili biegący do zo
ny mówiłem Chłopu Łukaszowi aby dał
znać Panu swemu a Bratu memu Pawłowi
Łukoszicemu o kozakach, którzy wieś obstąpili
a sam skryłem się w zbożu pod tok, y przez
ten cały czas attaku kozackiego tam byłem
dopiero jak zobaczyłem że zbożu stało, tak
uciekłem wpolu kozacy mię dogonili wszy
stapali, o ziemię uderzywszy ~~mi~~ kańcu-
kami y kolanami bili y zaciągawszy natio-
miast za Pana Karmicielka Łukoszkiego Zarę-
zanego wsiadli y do drugich którzych rozpę-
dzonych pobrali do Zabitego kozaka za pro-
wadzili, jeden ~~z~~ rzek postarszych [illegible] y drugi
jh. M. Macieja Chorzewskiego Klotke do komory odbiwszy dwie pa-
rybołowo żółtych gorsetów jeden z kamerki pieniędzy Łukaso-
Dzieci Pannie Elżbiety y inne rzeczy mnie połowicza
sadło chleba kilkoro Chłopu woos pod kozaka zabitego konia

Item

iednego z Pana Winnickiego kosztuiącego czerwonych
Złotych dziewięć pistoletow pan Jurkiewicz brata mego z
bel ortery y inne ruchomości pobabierali etymi rzo
to iest pancz botow oddali srobledanie ieden pistolet
Jurkiewicz przy nas wowczasie zostawili drugi pi
tolet kozacki wzamian zabranego wnet przyiachali po
wzieli wgzge nas Pana Kisielewskiemu Tymoszo
Dwadzieścia dwa y Chostak Panu Olbrychskiemu Tym
szow dziesięć Zdenerali chostakow siedm y pas z dobrat
tego Zdenera z chopy Wktorego się był Chrystyn pogmat
Panicz Porzeczky Maciuszy przysłał oddana za
barnych przedy Pan Selemin Kaberuchem ocion Na
tym babrzicy postronkami potoczyszy na ziem
rzec wtym zdyskc cargi kolanarski wpiecy bijąc y
spisami literacie mocno wiązali y tak pow
Zawszy na Stryzki na kyie włożone pogiosky pr
Koniach gdzie nayuiększa błota yd da Karoz
kami bijąc spisami literacie nie dacie do sieb
ca prowadzili. Ja wten czas nie stęgwałem się pod
tak we Sropie y niebytem tam kiedy Starszyzna po
iechała na podworke Brata mego Pawła Lukoskiego
w ktorego wdomu byli Panowie Kisielewski Winn
cki Olbrychski y Zdun, alem tak słyszał Jak powra
cie wiadomość do chłopa postanego o obtoczeniu
wsi kozakow, wypadli zdomu Brata mego chcąc
uchodzic wtym Starszyzny zkozakami Za stali
na podworku Pan Selemin Porucznik nayprzod
strzelił zpistoletu do Pana Jurkiewskiego kuda my
poszła pod pachą porobrach rozerwał w kawałk
ky, a przybitka zprochem w twarz ocią y roz
kwawiła ktory P. Porzeczki z nosa zdiąg, zokaz
tego strzelenia na oko. iedno stęgą ze niedoczy
Stym razu strzelenia ten Pan Jurkiewski uderzył
bez y tem ktorego Porucznika, potym wypadow
wszy ich zpodworza uchodzili na siedlisko sta
y dalej do sadu, wtym zetrzech stron nacierają y
lali do nich kozacy przeciwko sobie, y wten czas
kozak zgingł odstrzelił ktorys zmaszyck, bez nie
mien ktory Jurkiewski y Winnicki Swym sposobem
przeciw uciekli y pochowali się, a Panowie Porze
czky Olbrychski Kisielewski y Paweł Lukoski niemo
gąc z Mocy kozakow Mocie musieli się dosto
pny reysterowac ktorzy karany takim sposobem
rako y uczcy powiedzieli Pan Porzeczki y Lukoski
Zapalili, w reszcie co opowiedzieli y Zeznali Pano
wie Porzeczki y Lukoski słowo w słowo wyż tucha
ny przyznał ten P. Lukoski oppresyą wyżey spisaną

Finis.

Anno

Actus N. Simon Pogorzelewski benevole Rec. Widzien S. Jana
to iest sobotę przy Braci moim ktory z rana wozkiem Noskowie
ara na koniu przeiechawszy przez Lukoszyno bilo przyiacha
lismi do Korzewa do kosciola na Nabozenstwo gdzie po
nabozenstwie Zabawiwszi sie tam ku wieczorowi Pan Maciey
Chorzewski prosił nas na wszyp do siebie do Lukoszyna
y tak radzey wstąpilismi wraz y P. Obrębski Ignat nocy woz
kiem do Mokrotaty z rana poiechał a mnie z Panem Obrę
skim zatrzymał na noc Pan Chorzewski przyiachał zatym
Pan Winnicki prosząc abym mu konia [illegible] z prawi z Pa
nem Tomaszem Guminskim takze przyiachał ytam bawi
lismi sie z Panami Chorzewskiemi, potym przenocowawszy
nazaiutrz przed dniem nadwe godziny rana wstawszy
poszlismi z Panem Mikołaiem Korzewski na wodke do Pana
Pawła Lukoskiego, nieczypiwszy po kieliszku wodki, dał
nam znac chłopiec o otoczeniu wsi przez kozakow, my zaglądszy
sie chcąc uchodzic wyszlismi przed sien, a wtym iuz zastali
mi Starszyznę to iest Panow Pyrola y Selemińca Porucznikow
z kilkonastu kozakow na podworku ktory do nas wycho
dzących z koni poczęli strzelac, Selemin Porucznik, prze
lil z pistoletu w Oczy Pana Guminskiemu kula przeszła mu
pod paszką po sukmanie a Vderzyła w sciane przybiła w
twarz Oczy y nosmu rzekła akuta ktorą Pan Maciey Cho
rzewski przybiegszy zdeim mu zwosa rzecz okoryi strzelena
na oko nieska dogrzez tym czasem Pan Jan Minski bez
szem z ktorym był przyprzed z Lukoszyna Korkow vderzył
tegoż Selemina, y gdy sie zamięszania ma stała, PP. Guminski
y Chorzewski Benedykt strzelili, lecz zadnego nie trafili na
takze vprawdzie porwawszy kija vderzyłem Pyrola Pom
iernika na koniu siedzącego y tak ieźdźcy zpodworza
za wieś y z koni po zsiadali, a my chcąc uciekac wyszlismi
do sadku gdy donas obstąpionych kozacy z obydwu stron
przeciw sobie strzelali uciekłszmi do stopki chłopskiey mie
dzy bydło Pan Paweł Lukoski mial furzyc lecz ią gdzies
w rączki porzucił, bogi sie na nas do stopki kozacy nacza
nie Selemin kazał zapalic znami stopę ktorą kozaki
rzuciwszy chłopa przed sobą rogniem, za nim ią sechy lisz
spiąc mu pod paszką wsuknąwszy zapalił dalej Pan Mikołay Ch.
Chorzewski wskoczywszy na drugi otrzęt zapalone stopy
ki na ziemię y tak upadszy zgasły, powtore takim że
sposobem zapalili tę stopę, iak ią ogien ogarnął, tak
P. Paweł Lukoski bydło z chłopem pospuszczał, a na nas
gdy ogien opadał, bo mnie iuz czapka zoponerą pocze
ny sie palic, wyszlismi z stopki, y tak nas trzech
Chorzewskich mnie czwartego Obrębskiego piątego
y P. Pawła Lukoskiego szostego poymdwszy zaprowa
dzili zugrozonych do takiego kozaka z ktorym Pan Mi
kołay Chorzewski tam nas na ziemię pokładali bijąc tykami
spuszczonemi z rąk kozackich y kolbami rzęc wtym wyprowadzaią do Lasu
gdzie [illegible] kolbami wpiersy bili, dnibry plądrując
po [illegible] poymawszy P. Jakuba Lukoskiego y Selemina

na

Marina Zurzarych do Raz przyprowadzili mnie wtenczas z kleßtem Synsow dwadzieścia dwa y ostatek Pan obyßtkem tym Dzießge wyżeni, Zdenerwowani Siepnęli szostakow y pas zabrali, iż respect wszystkim zgoła Słowo w słowo ~~i~~ tenże jmć Pan Kiszelewski Zeznał tak także Panowie Chorzewski y Łukoscy. co dogrzy syli przyczyniła w tey podrozy. y siedząc w Płocku pod warty.

5tus. Nlis. Albertą Obrębski libere et benevole Iurt. wdzien S.Jana to iest we sobotę będąc w kościele Borzewskim nabożeństwie, po którym prosił mię Jmć Pan Macey Chorzewski do siebie z którym maiąc także potrzebę na mondę sobie Panu nadarzyć od Pana Jutkowskiego pojechałem do Łuko Pana bitkowo, tam wespoł z Panami Winnickim Kiszkowskim y Winnickim bawiliśmi się zabanow Chorzewskich. do nocy, gdzie mi przyszło y za nocowała nazaiutrz rodzeni Młodziankowy przed dniem nadbiegły posłani do Pana Pawła Łukoskiego na wodkę, tam ledwo po kieliszku wypiwszy dał nam znać Pan Stop przez Pana Jakuba Łukoskiego przysłany o kozakach, którzy wieś otoczyli, wypadliśmi przed dwór, chcąc uciekać, zastaliśmy Pana Rynow Bzyrola y Seleminą Pomierskich z kozakami na podwórzu, gdzie do wychodzącego z wprzódku Pana Jurkiewiczego Pan Seleminski strzelił, poszła mu kula pod pachą przez siekinę uderzyła w stup budynku, przybiła zprochu uderzyła go w twarz nos y oczy y rozkrwawiła nos, a że mu Pan Maciey Chorzewski przybił zdzion z kosa, y od tego strzelenia na dwa tygodnie niedowidział, tym razem maiąc kordyk z którym był przyszedł nim Bzyrola Pomierskiego uderzył, chciał pistolety ten Pan Jurkiewiczowy zdobyć y tak iak rzęsiey kozacy strzelać poczęli, tak on uciekł do drugiego a Pan Benedykt Chorzewski z drugiego pistolety wystrzelił, myśliwcy do koni. powolnie się z kozakow kupami zbierali, Pan Jurkiewiczowy y Winnicki Wawrzyniec, y przeciw się gdzieś pochowali, my zaś zostali za, Pan Kiszelewski, Paweł Łukoski, y trzech Panow Chorzewskich uciekaliśmi ku sadowi, Pomierscy z kozakami zjechali z koni, y pod wystawili rzędy z jednej strony, a z drugiej strony druga partya kozakow przeciw Łukoskiemu dali do nas dziewiętnaście y pistoletow ognia y tak chciało było surstanie Kozakow, strzelali ten bogdan pistoletow Panowie Benedykt y Mikołay Chorzewscy

Imci

Chorzewscy miał wprawdzie P. Paweł Łukoski
Jerzy Feer zrzucy strzelił, y porwał się tedy
w Oddziu uciekać, potym usłyszeli do Szopki mieszczy
było pourgiane, Strzelali Kozacy do Nas do tey szopki skoro
y my Strzelaniem Zapalić, gdy się takim sposobem Zapalić nie
chciała, rozkazał Selemin Porucznik, aby Kozak Zapalił,
Kozak uchwyciwszy chłopa rogniem przed sobą pchnął się
pod pachy tego wsubiwszy Sam się za niego schilawszy na
tę szopę, ogień Zaniecił, Pan Mikołaj Chorzewski ko
rzystnie na długi zapalone Szopki zdachu zrzucił
na Ziemię, gdy ten ogień ugasł powtore ten Kozak
tegoż chłopa uchwyciwszy takimże sposobem Zapalił y
spiął ogień rozdmuchał, iak szopę ogień ogarnął P. Pan
Paweł Łukoski, iako też y chłop potym przybiegł bo
dło z pocorow pourgiane pospuszczali y nas przestrzegli
my gdy na nas ogień w szopie padać począł upuśćmy
prosto się Pana Porucznikowi aby nas nie zabijano
a P. Selemin pistoletem złożywszy do mnie kilka za
czął potykać, potym nas pobrawszy zaprowadzili
do Zabitego Kozaka o którym Zabiciu mi nieco rzec
li, tam Pan Selemin wołał na Kozakow aby nas
spiekli, pokoli Pan Sypol tego bronił y mnie się
oto wadził, potym nas pobrawszy na Ziemię tyl
cami spisow szturaque, karcelakami bijąc y kola
nami wpiery bijąc pesthonkami okrutnie tak nie
do Tokca doczaquiąc krępowali że ani ręce nam po
puchły y krwią pozachodziły. Szukaque po wsi
koni do woza pod Zabitego Kozaka Pana Jakuba Łu
koskiego niebiaquiego do Lasu schowyli Zduna Man
cina który się na stopie innej schował wrzeni Zmą
Zawsty wraz z P. Karmieżem Łukoskim starym
do nas przyprowadzili P. Karmieża potym puścili
a Nas na pesthonki Za Sycie po wymali [redacted] Kozaka
Pana Winnickiego y Klacz Pana Łukasza Łukoskiego
y Wos wzięli pod wyżerzenie Zabitego Kozaka. Woz
y koń P. Winnickiego został się przy nich, Kobyłę Zas
P. Łukoskiego dopiero niedawno z Siepna oddali, Mis
nat en Depesow drieście P. Kasztelańskiemu Pan dwa Zbie
Sua dwa y Kaftak z co było mieli przy sobie pobrali
Na wsi u P. Macieja Chorzewskiego Kotłę odbiwszy do
Komory botow par dwie, iedno przeciepanę oddali, y wsz
cey rzeczy Panne Sukebney Clepy drieście P. Jakubow
Łukoskiemu, pat patem Ladło y inne rzeczy pobrali
gubatownie, potym nas tak okrutnie powrzą
gnęli Za Sycie na posthonka dzie naygorsza y nay
słabsza droga przez wyseay woy kamieniami

bijąc spesami Starszego wrode napychaiąc mi
dnie do siepna zaprowadili, y u mieszek. Bydlowi
wy nas zdorzyli tam przez dni cztery rozgrzanych na
y na drzew pod stoł y tacz wpychaiąc, do pastania Stom
przepuscic Mieszczanow nie dopuszczaiąc ze Nam ar
rzec od Zwierzenia popuchły y kazdy pozachodzily my
mali, gdy nam gesic przyszło, tyk nam nieozorzezowa
li tylko gdy nam na stole pokrajano, gebami ze sto
łu gesi musieli wyciągaiących na przechod za sy
rzec na pastorkach wyprowadzali. Nawet do spow
dzi y Kommunij swiętey gdy ksiądz przyszedł nikto
rych Znas nieozorzezywali, oprocz mnie y P. Macie
Korzeńskiego. Matka moia y Brat P. Kyprzeńskie
go starali się o uwolnienie nas tego więzienia Matka
moia Tymfow 50. a P. Kyprzeński Tyn 30 szyprzantow dał
ktore on wzgląd iak mogąc dano do odprowadze
nia Nas Komendy nie oddał, y tak te pieniądze prze
padły. W piątek rozwiązawszy nas wdypy po dwoch
rzędy okowali, y na cztery podwody podwoch na kaz
wsadzili, te podwody y inne ktore były wzięte do wyno
zenia Magazynu gdy niektore co brac na nie z tegoż
magazynu pod nas obrokili, a innym powrocic się
kazali, y tak Nas w Komendzie 20. kozakow zostało
o tey podrozy y nieuczynieniu bicia y więzieniu iak tego dru
to wszystkim zwyrzey specyfikowanemi Inkonweniami
Szlachtą słowo w słowo się zgadza y tak iako y oni ze
znaią.

Actus Lucas Martinus Zigulus de B. Borzewo Mag. Nadwarski Notarius Per
regnis et Castrum Vpsprodensis hereditas Subditus benevole et libe
te Recognovit. Widziałem S. Jana pozredem iako wszedł do Lukasza
na bikowo zkąd Pan Lukasz Jumieński poim mię zebą do Luko
szyna bonkowo, z ktorego tracha się napiwszy mrokiem twardym
droczem się do Lukoszyna bikow, gdzie wstąpiłem do Pana
Macieja Korzeńskiego gdzie zabawiwszy się chęc odbedzie do
Borzewa do domu Zatrzymał mię Korzeński na noc, y
układłem się z panem y tam spałem, Zastałem tam Pawła
Tomasza Jumieńskiego, Winnickiego Szymona Kyprzeńskiego y
Woyciecha Obrębskiego ktorzy się z Panami Korzeńskiemi napyta
ięc bawili, nocowali w Stodole, nazaiutrz przed dniem w Sta
konia Pana Winnickiego kurowali, patym zrobiwszy iakieś ro
bie Zaklad poszli do P. Pawła Lukowskiego na wotke y za takie
wstawszy poszedłem za niemi, tam ledwo po kilkadziesiąt
pięciu kroczy przeszedł chłop przez P. Jakuba Lukoszkiego Zaktorym
uciekaiącym od Stodoły Kozak jeden strzelił, przystawszy daiąc
znać ze kozaki. Wieś otoczyli, ktorych zostawszy ia tylko kon
pięciu zieżdżaiąc precz, my stworzywszy się chęc uciekać wypadli Szla
chta przed nimi, gdzie na podworku stawszy Pytała y zelemina
Porucznikow

Pomiernikow z kozakami zastali, ~~Selemin~~ iak poczęli ko-
zacy strzelać iakor Selemin Pomiernik do Pana Gumienskiego
strzelicielky popsta na kula pod pache y w stęp bulgnęła ode
rzyta, a przybiła z prochem na twarz nos y oczy padła, nos
mu rozkwawiła, iakor tę przybitkę P. Maciey Pomiernik
ręce odgiął, a proch twarz zasiekł, y dotąd na oko nie-
ma doyrzec P. Gumienski tak pomiadacy iż naostatku za
mi wyprzedzeni natenczas kiedy z podworka tych kozakow
wyparowali y P. Gumienski wrota zamykać, stąpałem otym
ze Gumienski bedzyrzeni mniał vdertych, ktorych pomienio-
na będąc postrzedszy, ze chcą mnie złachta iakąś strzoske
tegom nie zwarał. Mysmi chcieli umykać wpole
parem, gdysmi nie mogli, bo dokoła obtoczyli nieko-
zacy ia y Pan Jakub Lukoski vprzedzmi do kropki Pana Pa-
wła Lukoskiego, gdziemi się schowali, a Panowie Pawet
Lukoski Kasztelan Orski obszedszy y Pomiernicy vchodzili do tad
gdzieś zobydwu stron kozacy przeciw sobie zestrzelby da-
wali ognia ztamtąd vpali do kropki, Pan zas Gumienski
zpostrzka tem do P. Lukowskiego a Wiśniecki do Selepskiey
chałupy vpsli y tam się schowali. Nieuwazałem jakim
sposobem kropkę zapalili, leez iak się pocrena Pałcy, oni
tez ognia uchodzic zendni kozacy anych chwytali
a drudzy około wsi Storącey Pana Jakuba Lukoskie-
go uciekaiącego y karmiczka Lukoskiego Spiącego
zdoma y mnie Sukacy koni po Stopach nałaz
wSropie wzięli koncrukami sztabami y pałka
mi bijąc do tamtych złachty gdzie ich przyko-
łaku zabitym wrzgrali. Zaprowadzili przepro-
wadziwszy na ziemię mię położyli, pasem mocno
y dotego vrdzicnią, bijąc kolasami wpiecy
ręce wtył zwrzgrali, do prowadzenia drugą vrdzi
nią na szyię zalożyli. Pana karimicza Lukoskie-
go zwanego Szyfle Starego przeciw wypuścili wnas
wszystkich przy koniach gdzie naprzykszę bło-
to y woda bijąc koncrukami przez dwie mili do
Siepna prowadzili, przyprowadziwszy do Siepna do
Bykowiczowey Miejscki Nas wprowadzili, tam mię
zpasa rozwrzgaczwszy który mi y kostałkow sredom wrę-
ki, zrowo postronkiem mocno zwrzgali ar mi ręce
popuchły, ztak wszystkich nakazdą noc kolasami
bijąc wprzod strzegąc dwiero przewrzywali, na
wet niektyko do dwora przed sprowadzony nie-
dzien y skomory swiętey ~~oleyskiedzonia~~ niektó-
rych ~~Pan~~ nierozwrzywali, mnie postarcmu rozwią
zali byli, gdy gesć nam przyszło rozwrzgać nie chcie
li, tylko kto nam z tłoki pokrzyał, na stole położyli.

510

Jmć

gębami ze stołu gęść musieliśmy, w Piątek po
Nowym roku rozwiązawszy nas z postronkow, wdy
bę iedną po czterech kowac nas chcieli, potym
te dyby porozrzynawszy ~~podwiecz~~ dwiema w parze ~~do~~
na dwie ręce pokładli y okuli. Podwody ktore
spędzili byli do wywożenia Magazonu gdy nie
mnieli na nie co brać, iedne powracali a cztery
pod nas wzięli y na tych podwodach we dwie
stu Kozakow nas ze sierpna wywieźli. ~~pod~~ na wywiezienie Koza
ka Zabitego z Łukoszyna wzięli P. Winnickiego
Konia, P. Łukasza Łukoskiego Kobełę, y Chłopa
Pana Pawła Łukoskiego woz, P. Łukasz Łu
koski we dwie czyli w tey niedziele dawszy
połkorca Zyta mniał odebrać, a kon y z Wo
zem mniał przepaść. Co się tycze peregrynacyi
do Malborka z tamtąd do Torunia y daley do
Płocka ~~y~~ także oppressyi bicia ~~y~~ uciemiężenia y więzienia zgadza się pytany słowo słowo we wszy
kim zwyżey wyrażonemi wszytkiemi Inkar
ceratami, iako wyrażono iest w zeznaniu
Pana Macieia Chorzewskiego.

Adalbertus Zołtowski Iudex Prensis Plocensis.
Antonius Bagienski Nrus Crem Pallus Ploc. mpo

CH

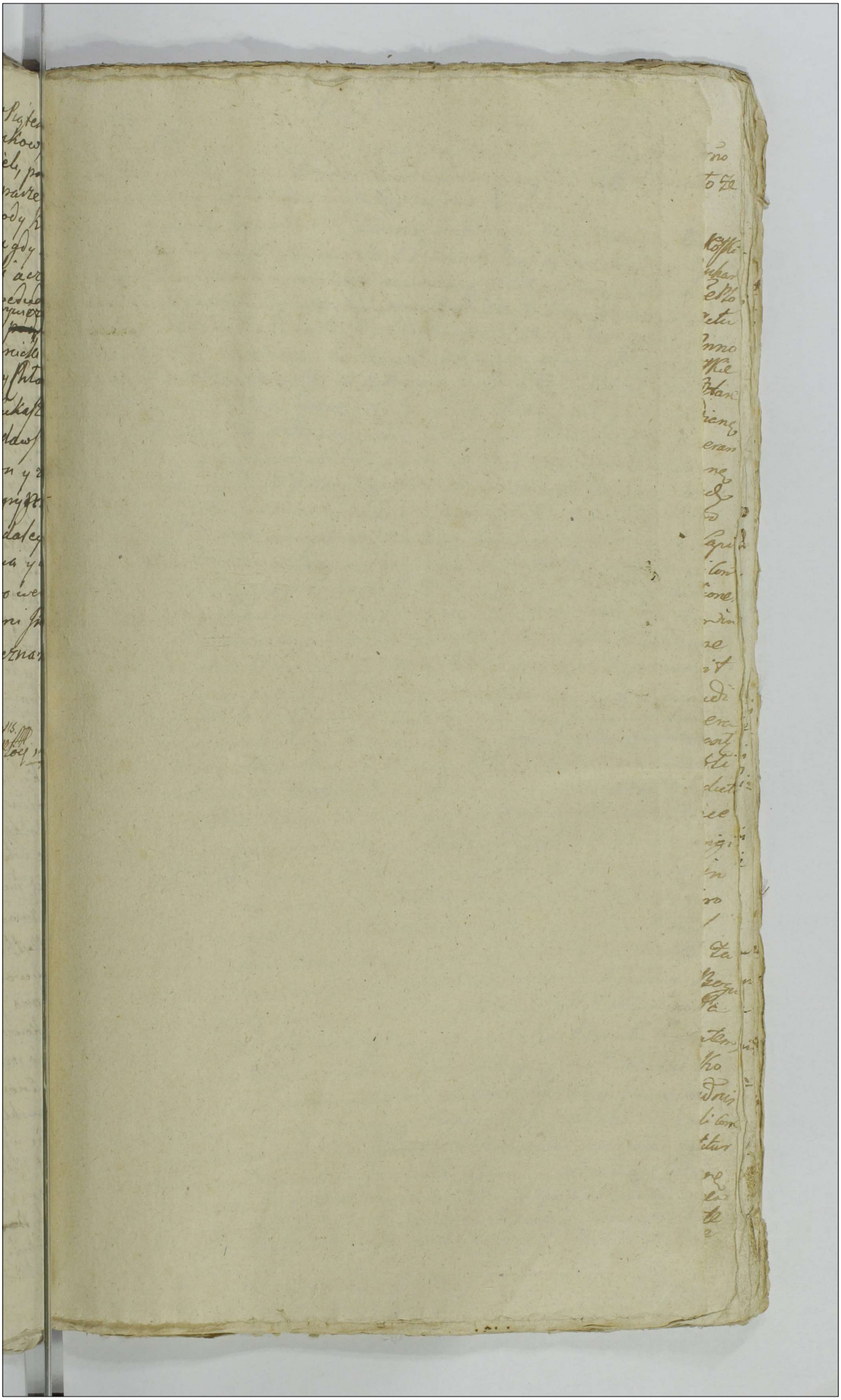

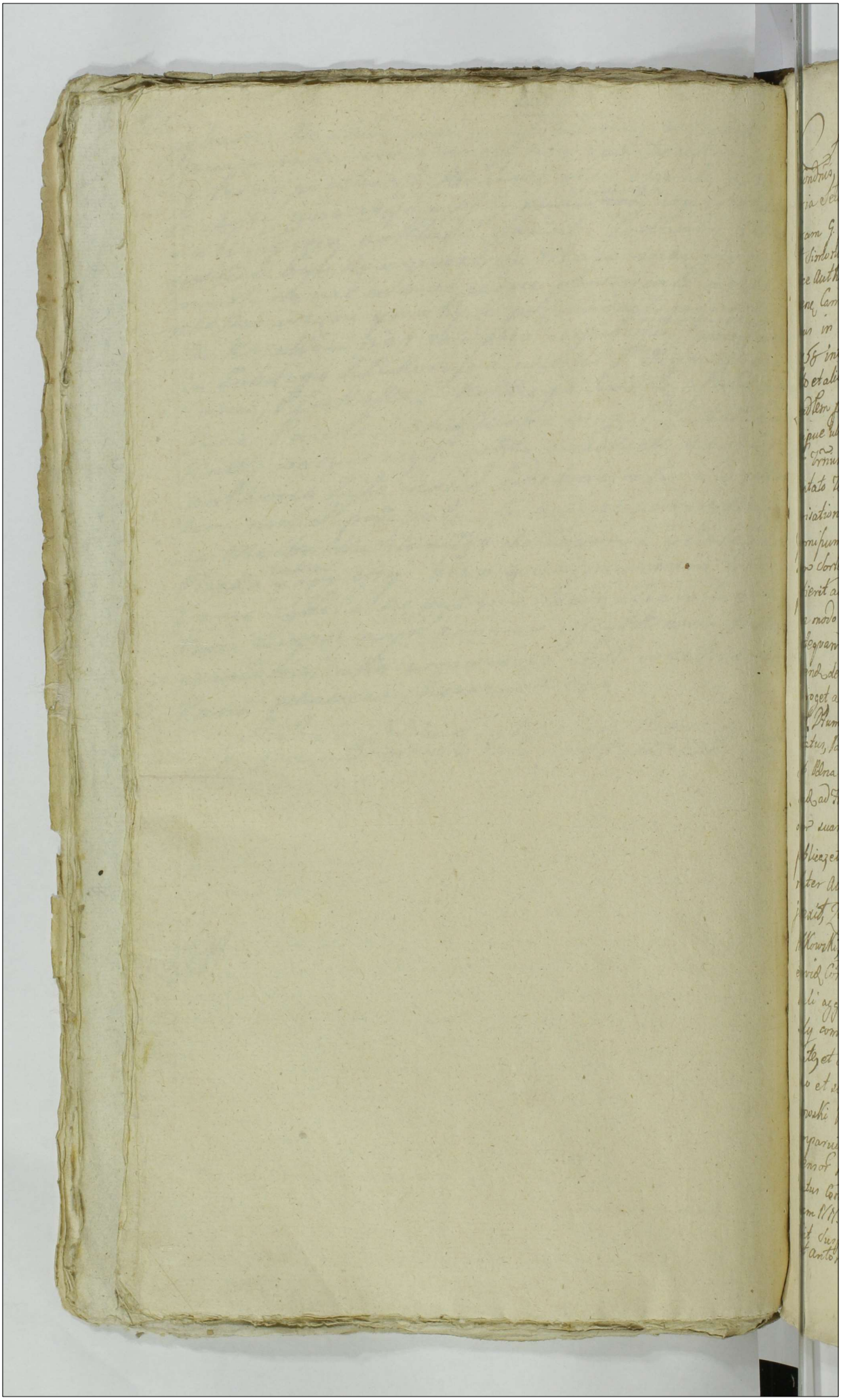

Actum in Fundo Bonorum Koskowo Bogusedy, idy in Trno Condnis, p Judm Terre Plocens Cameranatus, partibus determinato Fo ria Secunda pt Dnicam Cantate, proxima Ao Dni 1761

Coram G. Jacobo Rejcki C. T. Plocens in presentia Nlium Francisci Koskosse et Simonis Struzinski, nec non M. R. G. Davidi Pauli Kerpal de Borui Lieuten cice Authi et Juratis, eund Actum acclamare et Cri adstare. Judm Trne Plo cens Cameranatus suprascrtum, in sistendo Decno Trnis, primo de actu ejus in Bilsko T. sta ante Fm d Catharinæ V. et Martyn proxim Anno 1758 inter G. Casimirum Koskowski Actr et alios ab una, et G. Koskosske Actm et alios Rtem similiter de Actu ejus in Bilsko T. sto pt Dmlatas Ivadem proxime in Anno Crsne 1761 inr Cart Partes plas quibus mediens Quique ultimario de actu suprascrto condescendis Judicij aut GG. Camerar or Trnum Plocens Duor ubi tres unius ubi Duo absentia non obstante captato Tempore in Ro Crsne tempestive de Adventu Judicij sui faciend aviatione p Die hodierna in Actu Contenta est assignata, Cod Decno Gconsipum erat, ut de ademptione Fundorum et agrorum Erectione Lapi dum Cortes et Metas distinguend inquirat, et investiget, Cred Agros sui com petierit ad Fundos p nos annectat, et desoccupari faciat. Quapriitione non modo de suprascrta ademptione, verum etiam de Violentijs tum in antegran pt Decrum suprascrtum injuncta Condnis illata Juris & expe diend demandet Plnar probabilitate facti sup gro junte p venerit irroget ac Cunctas partium presentiones finaliter dcndat, et dijudi cet. Pum anteriis in toto exequatur, Aque decisioni Judicij sui Camera natus, Partes parere et acquiescere, judicato obedire debeant, et teneant sub Pna Bonis illo in Trno Condnis sup Parte contravenient publi cand ad Fund Judicij Bonis Koskowo Bogusedy condescendis, Jurisdict onem suam Offican Actibus Juridicis congruam, puncto data prius pace publica et Securitate, voce suprascrti Actus p clamato Partes tam origi naliter Actr quam Rtus Trnum Condnis adiit, judicio Mei acclamare in jussit, Pro in Trno acclamato Partibus et quid Actr GG. Casimiro Koskowski, et Theresia de Korzkowskie invicem Conjugibus Dnis et quid Conte in spem Matrimonij sui, cui et LL. Thomæ Gordowski Za mulij aggrestis, hem Hedvigis L. Sutoris Conti, de B. Koskowo Bogu sedy commorare, atq alior Actr Nmibus p tter. Actr NN. Martino Pa rente, et Stanislao filio Koskowskie, q eund N. Koskowski Parentem suo et suprascrti Filij sui Nne p tter et licet quid N. Adamus Ko skowski Parens unus ex ~~commilitij~~ Actr et Actrix ad Actum Crsne Condnis comparuit Comparitionem tamen ex Bona sui et alior Trno originalium Crsnis nullatenus invenere. Vult. Decrq exinde ex quo Crsne nititur Actus Condnis contravenit, Proinde Judm Crsne Condnis causam Crsne cum NN. Martino Parente et Stanislao filio Koskowskie adiit, suppe dit, suppernare, esse declaravit, super vero Nobilibus Adamo Parente et Antonio filio Koskowskie alijs Actr in originali Trno expressis Conde

innationem Parti Actu tam respectu Fundor et Agror Ademptionis Capi-
dum ~~et~~ Sortes in B. Koskowo Bogusędy Consistere distinguere ejec-
tionis quam pt Decrum ultimarium Injunctae Condnis innovata
Violentiar aliarq Intervenientiar pactionis obtinere permisit ad q
publicanda Poenam Baonis sup N.N. Koskowskie et alijs obtento sup
serum Mlem in Actu contento Judicio suo apparitorem addi-
dit et deputavit qui Mlis satisfaciendo Deputationi suae a Judi-
cio Pene Condli p habito Memoratos Cito N.N. Adamum Parentem et Antonium
filium Koskowskie ac alios ~~pene~~ disparere Decrq contraveniens
esse bannitos ~~sententia sua declaravit ex eorum N.N. Koskowskie~~
~~aliorum in Termino originali~~ ex ~~ipsos modo praemisso sup supremum N.N.~~
~~Koskowskie et alijs poenam Baonis~~ vacant obtento alta sua Pconica et Ho-
norosa voce publicavit proclamavit et ad Notitiam Omnium
ptunc adstare N.N. et loco publicationi designato ~~Condnis~~ ad Judm suum
rediens fecit Relaonem. Post qm publicata Baonis poenam
sup altius dicto N.N. Koskowskie et alijs Termino originali Comprehen
obtento Causam hanc cum toto ejus effectu ac Partibus ipsis
utriusq p peragenda Executione ad M. Loci Capitaneum seu ejus
officium Competens ubi pfato Cito et Adcto cum B. suis sui
sunt vel consistunt remisit remittitq Pene Decri suj vi-
gore

Jacobus Kęsicki Camerarius Terris Plocen. in ppa.

Officium Psem Cen Capitan Plocen ad Oblationem G. Josephi
Lirawski Condemnationem infrascriptam in Termino Condescen-
sionis in Fundo B. Koskowo Bogusędy agitata ex instantia
GG. Casimiri Koskowski et Theresiae Koskowska Conjugum
et alios Super Mlibus Koskowskie obtento manuq Came-
rarij Terris Plocen subscriptam reproducere ad Actuandum actis
Pen ingrossarum suscepit in Tenore sequenti / inserat / Ori-
ginale Eiusq Condemnationis circa Acta relictum.

In Castro Plocensi idq sub celebratione Judicii Sabbathorum
Dominica Cantate proximo Ad 1761

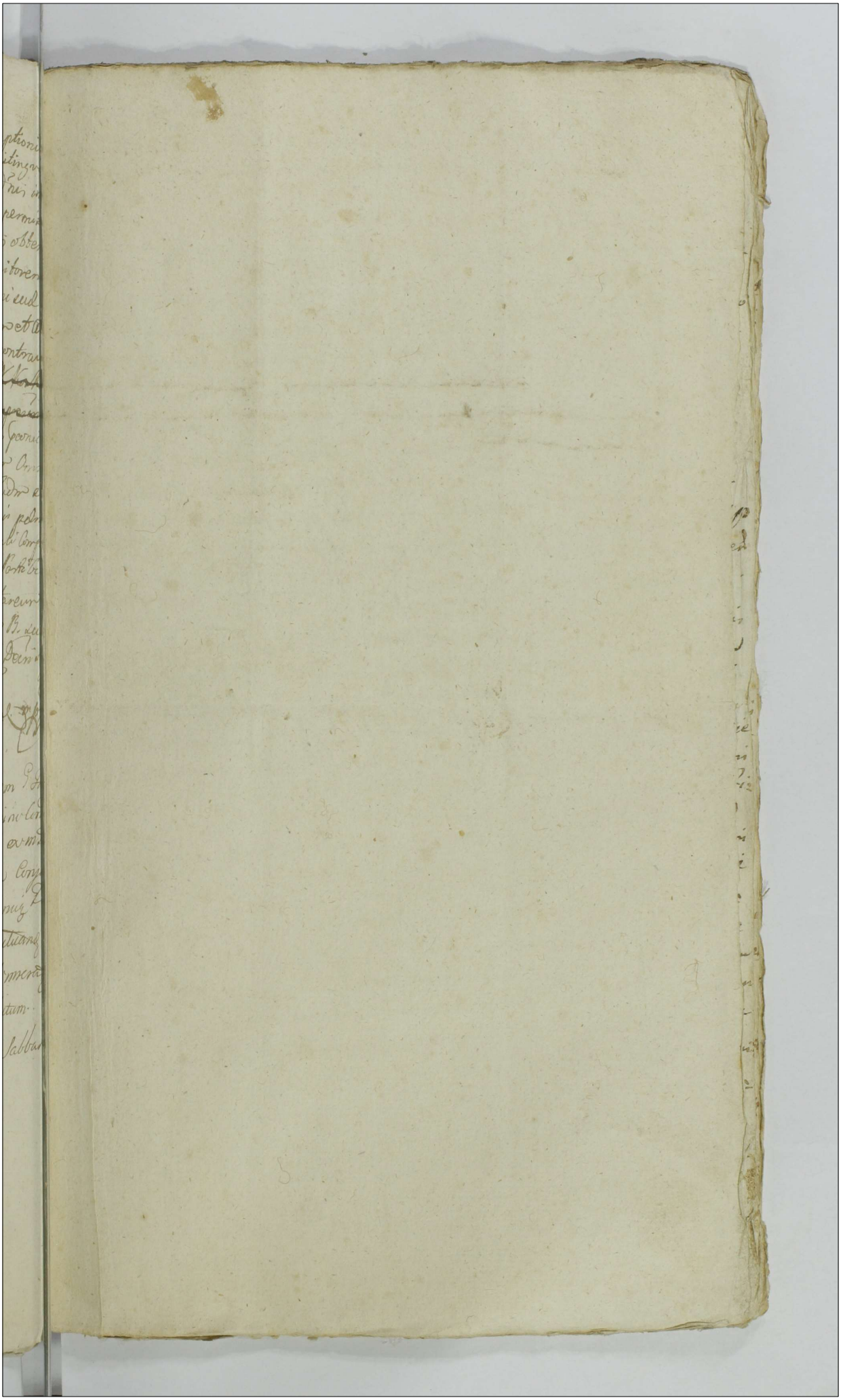

997

Baniti N.W. Kossowicz
et alij p. Gg. Kossko
wskie Conjuges et ali
os

1761
Anno

Actum in oppido Siepr[aw] 12/24 Sigre Inscriptionis Compromissionalis
Feria Secunda post Dominicam Exaudi proxima Anno Dñi
Millesimo Septingentesimo Sexagesimo Primo.

Coram Perillustri Rndmo Casimiro in Kobielnica Kobielnicki Archidiacono Pultovien Canonico Varsavien Officiali Gnali Dioces Superarbitro et Illustri admodum Rndo Caietano Szydowski Decano ac Praposito Siepraw ab. S. Joseph Zielinski Camerario Granicali Palatinatus Dioces ex Parte Conventus Siepraw Ordinis Sancti Benedicti Monialium Locatis Arbitris Inscriptionis Gnorum et Alicuius Pauli Suiatecznicki Notarij Polonej Siepraw RM Gnalij Horabile actis Joannis Casimiri de alioquin Nobilium ad actum presentem Congregatorum Nec non M. R. Casimiri Albrych de Pline authentici et Jurati ad actum predem Exemptis et cujuscunq agitamentis In Virtute Inscriptionis Compromissionalis inter Religiosas Dominas ad Dedicatam Fundationem Venerabilem Parochiam Ordinis Sancti Benedicti Monialium Conventus Siepraw Abbatissam ejusdem Conventus earundem Monialium tum Nobilis Sancti Medietatem Bonorum Conventualium praventuum Seniorum quibus pacem fecit me ab una et Gnorum Simonem Zmijewskis et Andream Komorowski ejusdem et quinq Gnorum Zmijewskis Gnorum Alberti Parentis Fratris et Francisci Filij Fratris Consortis ejus Zmijewskich Successorum olim Gnori Ludovici Zmijewskis Sterilitate decessi equaliter cum Gnorio Simone Zmijewskis et Mariannae Komorowska pro quibus ita spaem cave: runt et de ratihabitione Inscripserunt se Nominibus Partes ex altera In Castro Dioces Feria Quarta post Dominicam Misericordia Immediate praterita Subsecuta Qua mediante Supradicto Perillustri Reverendissimo Superarbitro ac Supra expressis Arbitris ad Sopiendam finaliter decidendam Controversiam Causam in tuto mutuarum pretensionum Terminis et Manifestationibus Comprehensam ad Judicium Terrestre Dobrinen Districtus Lipnen motam per utrasq Partes Inscripto et a quacunq Parte per duos Arbitros Locandos ad Libitum sui Constituerunt Daneq et Concedendo ejus Perillustri Rndmo Supra Arbitro cum

cum arbitris plenariam facultatem et omnimodam
absolutam potestatem comportationem Contractuum
in tactu tenute Bonor Sarb et Wilkowo cum variis
reperibus tenutarijs regentorum proventualium Bonorum
expedi Siepr ac aliorum proventualium Emolumentorum quie
tationum ac Scriptorum manualium aliorumq quorumcu
documentorum causam eludantium iniungendi, caludem
de preceptis proventibus a quo proueneint exigiendi, Boni
ficationem coram demandandi Juramenta super compor
tationem realem Documentorum ac ubi et a quo recepe
fuerint sententiandi, Documenta ac transactiones quarum
cognoscendi, discutiendi, cassandi, vel approbandi, solutionem
Summarum tam mutuo contractarum quam ex tenutis
alijs proventibus universis retentarum et percepta
que per quem competent cum prefigendo rigore precipiendi,
decorationem aut reparationem Bonor comficandi, restitutio
nem ejusdem equitcarum, cum compensatione accrescentiu
et Jurentia laborum ac quorumcunq Juventationum ad Bo
Sudragi depertinen et Bonis Rogienicki relictor ac ea
tractationes rerum mobilium tam per olim predictum
Jnocum Ludovicum Zmijewski Economum occupatarum
quam per successores eorum circa inequitationem Economiae
Rogienicki violenter interepti decernendi, ex emptionem pre
miorum Bonor Rogienicki cum attinentijs convenien
dum per eumdem olim Jnocum Ludovicum Zmijewski obliga
tum Statuendi, Levationem Summae quae et quanta apparuer
ad inveniendi de violentijs perpetratis damnis in iuris
tam ex Economia prenominata olim Jnoci Ludovici Zm
ijewski quam post fata ejus ex gravius fonte aliq prospici
re Bonorum Rogienicki emergentibus et emicantibus
inquirendi et indertigandi Inquisitiones juratorias ubi ne
gotium poposcerit expediendi, poenas pro qualitate delic
tum super quo interent irrogandi, Arcatum super summa in
Bonis Sudragi haerenti successores olim predicti Zmijewski
respicienti per condemnandi per solvendum reprendi imposita
relaxandi, causamq eandem ad mentem manifestationem
et Jnocum Documentorum finaliter previa quavis ap
pellatione nihil in tractum et irresolutum relinquendo, dec
dendi moderandi, et dijudicandi Cujus facultatis Perillustris Ludo

Super abitro et Arbitri decisioni ac judicato Partes utraq;
parere et acquiescere indicatum, pati ac obtemperare et ape-
luaverunt idq; sub Pena Sanctionis presenti in Prio Super
Parte contravenient publicando. Ad expediendum vero hoc sum
promissum diem hodiernam in acta sententiam cum facultate
in aliud tempus interveniente aliqua Serenissimi Rndmi Super
arbitri legalitate limitandi et differendi jurisdictionemq; hanc
si exigentia causa proponent ad alia Sua transferendi praefixe-
rant assignaverant et determinaverant Praecepitq; hinc
ptorie sempromissionali sueius insequendi judicium super
Lecum sempromissionale ad oppidum Rzepin descendit Jordanq;
Jurisdictionem Suam provisa seventate publica per vocem
Mitis in acta sententi fundarit eaq; fundata Partes ad juri
bendum sempartionem ac clamare inuendi Quibus sempa
rentibus, Religiosissima ac Dedicata constantia Arcula
Sadorum Ordinis S. Benedicti Monialium Conventus Lepre
Abbatissa nec non Toto eodem Conventu Monialium adhibas
et Testibus per Enosem Adamum Mitodrouski Inscriptum Pro
curatorem Nobilis Pauli Niedziatkowski Bonorum Conventua
lium Parochialis Senioris actoris per cum S. Adamum
Mitodrouski Nobili Simone Zmijewski Stato Simul et aeld
Suo et Nobilium Alberti Fratris et Francisci Fibiatri Zmi
jewski nomine propriis Nobili Andrea Komorowski Stato
Simul et altero Suo et Nobilis Mariannae Zmijewskae
Sponsorum Sue nomine propriis Quoniam Partes per
ter se mutuo de tempore Limitationes Inter se convene
runt Proinde Judicium Primendo Partium Conventioni
detum hodiernum ad Feriam Secundam post Festum S.
Antony de Padua anno presenti proxime Futurum, differt
et Primum Partibus comparendi coram Serenissimi Rndmo Supe
Arbitro de Suis Arbitris aut alijs juxta praescriptam Le
gislam Jurisdictionis Sempromissionalis ad affectationem
Partium comparentium peremptoriam praefixit et assigna
praedictis Limitationis robore.
Casimirus Kolczynski Archidiaconus Pultoviensis Coadjutor
Victor arbiter a Partibus Suscriptus
Cajetanus Brodowski Decanus Sigillum ex Parte
Conventus locatus Arbiter mpp
Josephus Zielinski Camerarius Primitialis Palatinatus Plocensis
ex Parte Conventus Seprien. Monialium
Locatus Arbiter mpp

1001

Officium pro eo Capitulo Plocen ad obtutum D. Adami Miłodrowski BCP Limitatione infrascriptae Actas Compromissorialis in oppido Siepre inter Partes introcontentae per Perill. Rndmum Rokitnicki Archidiaconum Pultoviensem Officialem Plocen Superarbitrum et Ill. Adm. Rndmum ac D. ~~Super~~arbitros peractae manibusque Superarbitri et arbitrorum subscriptae reproducens ad Actionem actisque praeter ingrossanae subscriptae in tenore sequenti (: inserat :) Originale Eiusque Limitationis circa Actum relictum

In Castro Plocensi Sabbatho post dominicam Exaudi proximo AD 1761

Limitatio Compromissi in Oppido Siepre

1761mo

Anno

145

Actum in Bonis Dobrski ipsis in Termino Condescensionis Partibus assignatae Feriâ secundâ post Dominicam Exaudi Anno Domini Millesimo, Septingentesimo, Sexagesimo, Primo.

Coram Generosis Nicolao Kowalewski et Joanne Chmielewski Burgrabijs Crnis Plocensis in Praesentia Gnosorum ac Nlium Mathiae Zurowski et Martini Kwasieborski Aliorumque Nlium ad Actum Praesentem Congregatorum nec non Mlis Rni Gnalis Providi Stanislai Meychrowicz de Bonis Rostkowo Authi et Jurati ad Actum Praesentem acclamandum Assumpti et eundem acclamantis. Quiquidem Gnosi Burgrabij Crnis Plocensis Inhaerendo Legibus Rni de peragendis Condescensionibus eo Nomine Sancitis Satisfaciendo quoque Muneri Officij Sui Burgrabialis In Virtute Decreti Crnis Plocensis de Actis ejus In Crnis Plocensis In Terminis Quaerelarum Causarumque Officij ac Causarum Exemptionum In Diem hodiernam incidentibus Frâ 2dâ post Festum Visitationis Gloriosissimae Virginis Mariae Proximâ Anno Domini Millesimo Septingentesimo, Sexagesimo Quo mediante Decreto Injuncta est Condescensio Officij Sui Burgrabialis Videlicet Gnosorum Nicolai Kowalewski et Joannis Chmielewski Burgrabiorum Crnis Plocensium ad Fundum Bonorum Dobrski unius Absentia non Obstante Mutuo Partium Sumptu Captato Tempore Praevia de Adventu Sui Tempestive Facienda avisatione Conducendorum ut Decretum Anterius Injunctae ad Fundum eorundem Bonorum et non Effectuatae Inter Partes Condescensionis Feriâ 2dâ Ante Festum Sanctae Agnetis Virginis et Martiris In Anno 1757.

Datum

latum In toto exequentur, Partesq' pro exigentia
Legis et Justitiæ decidant et moderentur quorum ve
cujus decisioni Eadem Partes parere et acquiescere
Debebunt et tenebuntur idq sub Pœna Banitionis
Illo in Termino Super Parte Contraveniente publi
canda. Ad Fondum eorundem Bonorum Dob
ski cum Nlibus Mli Supra expressis fondat
prius Pace et Securitate Circa ejusmodi Offi
cios Actus observari Solita per vocem Mlis p
Mulgata Condescenderunt Juris Auctionem Suam
Fondarunt et Partes utrasq ad Comparendum
prædicto Mli acclamare Injunxerunt, Quo in
Termino Condescensoriali acclamatorio Partibus
ipsis utrisq' et quidem Actore Mli Josepho Do
ski personaliter Citata Simul et indicens pe
Gnosum Symonem Kociecki Suo et Illustris
Admodum Rndi Stanislaj Decani Raciesien
et Præpositi Gralevensis Nomine Personaliter In
centes Successores Olim Gnosi Gaspari Sar
nowski per Gnosum Symonem Sarnowski Olim
Gaspari Filium in Assistentia Gnosi Albert
Sarnowski Patrui Sui Suo et aliorum Nomi
Personaliter. Quibus Comparentibus et secum Con
trovertentibus quarum Controversijs Officium
Burgrabiale exaudijs ante omnia Comporten
Partes utrasq Documenta et quævis Munimen
Suas prætensiones Elucidancia Censet idq in
stanti, et quoniam Gnosus Josephus Dobrski proces
respectu ademptionis Agrorum In Castro Plocen
promotum et Decretum Condescensionis de Actu Su
pra exaratum una cum anteriori Decreto ex qu
bus Præsens nititur Condescensio, Jam vero Gnosus
mon Kociecki Citatus et Indicens processum Plusquam
Sufficienter perductum reponunt et in repositis
Documentis persistunt, id circo Officium Bur

grabiale

de Burgrabiale Satisfeijse easdem Partes in Laneto
Comportationis arbitratur ex quiby reportis quando p
Dem Officio Suo Burgrabiali Deductum est per Pl
Magnificū Joannem Strzeszewski Subjudicem
Terrestrem Lastrensem Bonorum Starniewa utraq;
et Sortiū in Bonis Dobrski Littaū Heredem Con
Demnativas Quadrinas Primam quidem Fr̃ā 2dā post
Dominicam Lętare quadragesimalem Jn Anno Dni
1730. 2dam Fr̃ā 2dā post Festum Immaculatæ
Conceptionis Jdemq; Capitul Virginis Mariæ Similiter
in Anno Domini 1730. Tertiā Fr̃ā 2da post Do
minica Lętare quadragesimalem in Anno Dni 173
Quartam deniq; Feriā 2dā post Dominicā Jubilatæ
in Anno Domini 1731 Omnes exactas in Castro
Plocensi Super Gnōso Josepho Dobrski respectu
Certarum Videntiarum et Damnorum in Proc̃su
Originali expressarum Optinuisse, Cujus quidem
Proc̃su Traditionem Trium Repulsarum cum Jnsmi
nationiby utriusq; ex Agris Gnōsi Josephi Dobrski
Hæreditariis per Olim Gnōsū Antonium Cieszewski
Burgrabium Cuñ Plocen Feriā quinta in Vigi
lia Festi Sancti Bartholomæi Apostoli in Anno
Domini 1731 et per Oblatam Feriā secunda
Ante Festum Sanctæ Agnetis Virginis et Mar
tyris in Anno Domini 1732 in Castro Plocensi
Porrectam in Personam Suj procuratoris Jam autem
post Sterilia Data Supramentionati Olim Ma
gnifici Strzeszewski Subjudicis Terrestris
Lastrensis Olim Gnōsū Adami et Gnōsum Joan
nem Strzeszewskie Fratres interesse Germanos
Successores Naturales Supra Connotatum Proc̃su
una cum Agris in Traditione expressis cum inse
minationibus in duabus Repulsis existentibus in Per
sonas Illustris Admodum Rndi Stanislaj Decani
Kaliscensis et Præpositi Kalevensis Olim Gnōsi
Cyrmonis Kuszelicki Attestantibus Nobilibus et Vicinis
Fidem Facientes Attentis Itaq; Proc̃su Supra Con
notato et Cessione Præmissa Officium Burgrabiale
Studendo Justitiæ Decernit Locatenens Gnōsy Josephy
Dobrski

Dobrski in Sublationem Quadrinarum Condemnatio
Superse optentarum Pœnam Quadruplicem Quatuorde
cem Marcarum Polonicalium Illustri Admodum Rndo
Stanislao Kociecki Decano Raciezienzi et Præposito
Graleviensi seu Gnoso Symoni Kociecki ejus Frat
Germano Bonorum Krasniewa utraq; et Sortium
in Bonis Dobrski Sittarum Juris quæsitoribus in
Vigilia Festi Nativitatis Sancti Joannis Baptistæ
in Anno Præsenti Proxime Ventura Solvat et
enumeret Officio vero Suo Burgrabiali duplicem
Quatuordecem Marcarum Polonicalium et quidem
ti in Primis Judicijs Crimi Plocensibus sub Pœna
Banitionis post Contraventionem Publicanda Offic
vero Suo Burgrabiali Ininstanti Solvenda et Publi
canda. Jam autem Illustris Admodum Rndus Stan
slaus Decanus Raciezienzis et Præpositus Graleviensis
et Gnosus Symon Kociecki de Pessulis tribus in Tra
ditione expressis in triduo post Levatam Summam
seu potius Marcas Supra adjudicatas Condescendant
et easdem Pessulas binas cum Inseminationibus
Traditione expressis Tertiam in Campo Magore
existentem Gnoso Josepho Dobrski earundem Pes
larum Hæredi in Præsentia Duorum Nlium et Mlis
Actualem Possessionem dimmittant et eundem Gno
sum Josephum Dobrski Circa Solutionem Marcar
sive unus sive utriq; Quietent sive Quietet. Proc
autem Supra Connotatum Super Gnoso Josepho
Dobrski optentum totum et integrum Cassat et an
hilat perpetuum interponendo Partibus utrisq; Silentium
Quita denuo Pœna Quatuordecem Marcarum Polo
calium Per Partem utramq; Parti et Officio Suo B
grabiali per medium Parti Per Partem Compensand
Officio vero Suo Burgrabiali Ininstanti Solvenda
Porro Quo Spectat Indictionem Successorum Olim
Gnosi Gaspari Sarnowski Quoniam ijdem Succ
seres nullum Jus Super Pessulam unam Sub Vi
la Kierz existentem Traditioni ~~Gnosorum~~ Illus
tris Admodum Reverendi Decani Raciezienzis et

Præpos

Praepositi Graleviensis et Gnosi Symonis Kociechich subjectam producunt et in Possesione nullo Jure et Fondamento Hucusq' eandem Possulam tenent Proinde Officium Burgrabiale Crenae Plocenae injungit ut Ejdem Successores Olim Gnosi Gaspari Sarnowski de Supra dicta Possula Jninstanti Condescendant et in Possesionem Illustris Admodum Reverendi Stanislaj Decani Raciecziensis et Praepositi Graleviensis ac Gnosi Symonis Kociechich dimittant Facturae Partes omnes Praemissa Omnia sub Poena Banitionis in Primis et Proximis Judicijs Crenae Plocenae post quamlibet Contraventionem Publicanda Praefinitur peremptorio Decreti Praesentis Vigore. Nicolaus Franciscus Kowalewski Burgrabij Castrensis Plocensis

Joannes Chmielewski Burgrabij Crenae Plocensis mpria

Officium Psens Castrense Capitis Plocensis ad Oblationem ~~[illegible]~~ Genensi antoni Dobrski Decretum Condescensoriale in fundo Br. Dobrski per Officium Burgrabiale Castrense Plocense inter Partes intro contentas expeditum manuq ejus propria subscriptum reproducentis ad alticandum actisq Psens ingrossandum suscepit in tenore sequenti /: Jnseratur :/ Orginale ejusdem Decreti Circa acta relictum

Jn Castro Plocense Feria Tertia in Vigilia Festi Nativitatis Sancti Joannis Baptistae Anno Domini 1761

Decretum in Fondo
Bonorũ Dobrski
Inter Partes Infra
scriptas per Officiũ
Burgrabiale Crenẽ
Plocenẽ latũ

Anõ Dñi
1761

1007

Actum in Fundo Bonorum Zglenice Magna idq; in Termino Condescensionis per Judicium Terrestre Plocense Camerariatus Partibus determinato Feria Quinta post Dominicam Exaudi proxima Anno Dni 1761mo.

Coram Gnoso Jacobo Kęzicki Camerario Dni Plocens in Praesentia Gg: ac Nlium Michaelis Wolinski et Valentini Zołtoski, ac Thomae Unierzyski Burgrabiorum Crec Plocens Joannis Czachorski, Hilarij Zglinicki aliorq; Nlium ad Actum Pse Congregat nec no Mlis Rm Glis Providi Pauli Stefaniak de Mochowo Authentici et Jurati ad acclamand Actum Pse Assumpti et eund acclamand.

Judicium Nre Plocens Camerariatus Supraserum Insistendo Decro Judicij Nris Plocens de Actu ejus in Supra Feria Tertia post Dnicam Exaudi pxe in Ano elapso inter Nles Nicolaum et Joannem Zglinickie ob Valentini filios Fratres inter se Germanos Act ab una, et Nlem Simonem Zglinicki Citr pte ab altera lato Quo mediante Condescensio Gsor Camerariorum Dnium Plocens Unius Absentia non Obstante in Fundum Pse Br Zglinice Magna captato tempore pro die hrna in Actu Contenta est ad inventa eoq; Decro Pcomissum est ut Anteomnia Comportationem Documentorum Causam Pse eiusdem per Ptes Pstand demandet, Legalitatem Transactionum Cognoscat, et resolvat easq Casset vel approbet Deoccupationem Sortis pro re cujus interest faciat Satisfactionem Omnimod cui et a quo provenerit

580

Injungat et Causam de plano in Oribus et singulis pretensio
nibus finaliter pro exigentia legis Justitiae Documentorum
ac Tmorum decidat, disjudicet ac moderet, cujus Decisi
ni sui Judicij Camerariatus Ptes eae parere et acquiescere
debeant ac teneantur idque sub Poena Bnis illo in Tmo
Condnis super Pte Contraveniente Publicanae adstri
ctae sunt. ad Tunc Predictorum Bnorum Zglenice Condescendi
Jurisdictionem suam actibus Officiis Congruam Custodita
prius pace et securitate Publica voce suprascripti Mtis promulgata
Partes ad Comparendum suo coram Judicio Predicto Mtis acta
mare injunxit. Quo in Tmo et quidem Actoribus Nobilibus Nicolao et
Joanne Zglinickie Fratribus inter se Germanis pter Dnum
Simone Zglinicki Citto simul et Judicente pter Judi
cente Nobili Jacobo Zglinicki pter Comparere et secum
Judtr controversiae Quibus Controversijs Partium coram
se Inductis exauditis Teneri Ptes Utrasque Comportare
Documenta Causam Pcere eisdem Judm censet idque
instanti Et Quoniam Pars Actorea videlicet Maiores
Binas primam Feria Sexta pt Dnicam Conductus Pa
schae in Ano 1757mo ex pte Nobilis Nicolai Zglinicki
et Valentini Filij de Nullitate Resignationum Binarum
primae sub Actu Feriae Sextae pt Dnicam Judicia Qua
dragesimalem per Nobilem Jacobum Alteri sub Actu Feriae
Quartae post Dnicam Conductus Paschae per Nobilem Pa
tum Zglinickie Actos Fratres Germanos utrasque in Cro Plocen
in Ano 1757mo Super Sortes Bnorum Zglinice Magna
sitr in personam Gsi Simonis Zglinicki Citto ex re Juris
Propinquioris factam alteram coram ipsis Actis Feria Quarta
in Cmo Festi Circumcisionis Xsti Dni in Ao 1760 ex pte

ejusdem

Quse Nlis Nicolaj Zglinicki suo et Nlis Joanis Zglinicki
fratris sui Germani tne ex Hfab Dnum Simonem Zglinicky
ac alios ex tne per cuius Sortes in Bonis Zglinice magna ibi
et haereditr nullo Jure in possessione sue a patre et Parentis
ab Axis ferme Lx tenitoris usus fructus participavit
Natione eaq de Domicilio in Le Oblogney Dnius Intervenit
Jam vero Dnus Simon Zglinicki Cottes et Judiciens Donatores
Bonas Actum Superius annotatas et Annot per Nlis
Jacobum et Paulum Zglinickie et Valentin filios Actor
Partes Germanos in rem Hlibatis Jti Simonis Zglinicki fris
et Judicem Super Sortes suas Haereditr ex alios fratres
suos Concernen in Bonis Zglinice Magna Consistent Subscript
Inter Intromissionem eorum ijsq Actis Jtia Quinta pt Dm
Visitatoris Gdmanie pxa in Ao 1759 per Nlem Rdum Dnum
Paulum Stepnicka de Mochowo Authum et Juratum
expte Supe nominata Nlis Simonis Zglinicki vigore Donationis
Supeing descriptas in Sortes Hdutr in Zglinice Magna
facere receptam eum Quietationem per Nlem Evam Zgli-
nicka et Valentin filium Nlis Jacobi Wodzki Consortem
Jnfos Ploag Jtia Quinta pt Dm Visitatoris Gdmanie
in Ao 1759 de Summa totali ex Bonis Prdis sibi
Quing pagata Dnus de manibz Jti Simonis Zglinicki
levata et persoluta in personam Altig dicti Hlis Simonis
Zglinicki Cottis recepit & Comportarunt. In qua Comportatione
Partes non persistiterunt Unde Judex Plens Condescendendo
Propiores ad Evasionem juratorum eam Partes Utrasq; prout
nulla Documenta alia Inter Documenta Compossessa
negotium Plens efficientia circa se habent nec ex ipsis
et quibus Sufficienter Cognoscen Comportationem a se exposunt
Datq; scripta Manualia Bina primus Die ima Julij in Slonsko in Ao 1759
Datus per Nlis Jacobum Zglinicki de restanti Summa in eius scripta expressa Altera
Datq; Data et Ao per eumq; Nlis Jacobum Zglinicki de Una 40 Exp Julius in Novo Castro Dat

quidquam celarunt Adinvenit et addit ejusdem Nobilis ad pronunciandum Juramenti rotham idque in instanti praestiterunt tam Nobiles Nicolaus et Joannes Zglinicky Actores quam Ejusdem Simon Zglinicki Citatus Rotha per Judicem ipsum deprompta Qua attenta Evasione Judicis casu Partes ab ulteriori Comportatione liberas facit et pronunciat. Ulterius itaque Causam praesentibus Partibus prosequi jubet. In Prosecutione Ulterioribus denuo Partium Controversijs coram se Inductis exauditis et quidem Parte Actorea Cassationem Donationum superius annotatarum per Nobiles Jacobum et Paulum Zglinickie et Valentini filios super Sortes in Bonis Zglinice magna iacentes erga alios fratres suos Germanos concernentes in personam Nobilis Simonis Zglinicki uti cum Alienatione Juris Naturae recognitarum petente et Mationem de Nullitate earumque Donationum per Actores cum eunque Citato factas reponente Citata vero Parte approbationem earumque Donationum in rem sui Subsecutam efflagitante, Cum tamen Judicio suo Condicti ex comportatis per Partes Documentis Compertum est et Nobilem Valentinum Zglinicki Sortium in Bonis praesentibus Zglenice Magna Haeredem, et Trinubum esse, cum Nobilibus primo Agnetha Rycharska Nobilem Evam Zglinicka Nobilis Francisci Wolski Contentem, 2do Hedvigi Zrzelska Franciscum, Jacobum, et Paulum, 3tio Francisca Sulkowska Nicolaum, et Joannem Zglinickie Fratres inter se Germanos Actores modernos Parentem procreasse, Haereditatemque in filios devolvisse, quam Sortium Exdivisionem inter eosdem Fratres nullam Subsecutam fuisse, Proinde Judex Praesens Condicte attento Jure Propinquitatis Resignationes de actu et anno supra annotatis cum praejudicio Juris Naturae a Nobilibus Jacobo et Paulo Zglinickie Fratribus inter Inter se Germanis in rem praedicti Ejusdem Simonis Zglinicki

Recognitas

Recognitas, et non ad mentem Statuti pretermissis Solennitatibus
videlicet Contractu in Ordine Resignationis Approbationis Authen-
ticae Ejus ac Quietationis de pretio subsecuto Cassat et circa
Indubitatam Haereditatem praefati Sortium in Bonis ipsae Zgli-
niae magna sibi praesentaneos Actores Conservandos esse de-
clarat. Siquidem Judicio suo Cmdti de quantitate Sum-
mae in vim pretij Sortium praedictarum per Gsum Simonem
Zglinicki Cmdti et Judicem ~~quae~~ a NN. Jacobo et ~~Joanne~~ Paulo
Zglinickie quaesitarum exolutae non Constat, Id circo
Studendo Justitiae Sanctae propter Majorem Demonstratio-
nem exolutae Summae praeter Summam Quinquaginta Tyrae Nlis
Evae Zglinicka et Valentini filiae Nlis Francisci Wolski
Conti Sorori Actae Germanae in vim Dotis de Bonis Primis
ipsis concernentibus de manibus ejusdem Cmdti exolutae et Levatae
attestante Quietatione Authentica in Comportatione Documen-
torum expressa Comprobet Id Gsus Simon Zglinicki
Cmdtus et Judicens Quantum Summarum in vim pretij
pro Sortibus sibi resignatis Nlibus Jacobo et Paulo
Zglinickie Jurisdictionibus suis persolvit, et prout Juste
Summae restitui ipsis debentur et Addit Nlis ejus Gso
Simoni Zglinicki ad rothisandum idque in instanti Et Quo-
niam loco praestandi Juramenti Partes secundum agentes
Justitiae circa agnitionem tam Partis Actoreae quam
NN. Jacobi Zglinicki indicentis sibi
Vicinorum Nlium Summas Infrascriptas et quidem Nlibus
Jacobo Summam Octuaginta Tymphatum Jam vero Paulo
Zglinickim Fratribus Nris se Germanis Jurisdictionibus suis
Ducentorum Tyrae praeter quotam decem Tyrae in vim Doni
pro pretio praefati Sortium Jam autem Nli Evae Zglinicka Nlis
Francisci Wolski Conti Quinquaginta Tyrae in vim Dotis
#Nr se se sistere et in Comparitionem intranti Judicenti

Jmg

de Bonis Prnis ipsi Concernen per Dnum Simonem Zglinicki
Cito et Judicem exclusi Agnoverunt, et Composuerunt Ideo
Standum esse Judli Compositioni per Partes facta Sen-
tentiat Quatenus Nles Nicolaus et Joannes Zglinicus olim
Valentini Filij Acto emundando Sortes Pmissas Dnorum Ja-
cobi et Pauli Zglinickich Fratrum suorum Germanorum
Hereditarias Summam in Unum Sanctam Trecen-
torum Quadraginta Tymphorum Currens in Regno Moneta
"Pro Pfato Sortis Conveniens et per Partem Actoream agnitam
"in et pro Crastino Festi Nativitatis Sancti Joannis
Baptistae in Anno Prsenti Ventura coram Officio
Castrensi Plocensi Generoso Simoni Zglinicki Cito et
Judicenti absque omnibus Juris Diffugijs et Protellationibus
Solvant et realiter enumerent Idque sub Poena
Banitionis quae Decernit et Tmus Publicanus
in Casu Contraventionis in Ibidem circa Mandatum
faciendum Pfigit Peremptorius Lista per eosdem Nles
Zglinickie Poena 3 MM Polon Parti et Judicio suo
Totidem Parti circa Solutionem Summae superius adjudi-
catae Judicio vero suo in instanti Solvendae Postquam
Levatae Summam de Sortibus Pdictis Br Zglinicae Magna
Consistens in Pcentia Dnorum Nlium et Nlis in una Septi-
mana Condescendat Easdemque Sortes (Siquidem absque Inse-
minationibus Utriusque per Nles Jacobum et Paulum Zglinickich
dimissae esse deducunt) in possessionem Actorum
Salva Collectione Segetum Varij Grani per Cito
Conseminatae dimittat, facturae Pmissa Partes Utriusque

in Precedenti

in Praecensitis Omnibus sub Poena Bnis quae Decernit et Trinus Publicanae in primis et primis Judae suis in Tempore celebrandae sine quavis aditatione Conservat Peremptorius. Decr. Praesens vigore

Jacobus Kosicki Camerarius Terris Ptus Plocensis mppa.

Officium praesens Castrensis Capitanei Plocensis ad oblationem N. Nicolai Zgleniuki Decretum infrascriptum Condescensionale in Fundo N. Zgleniae magna per Judicium Trae Plocensis Camerariatus praetactum ~~et ad acta~~ munus Eius Subrenum reproducens ad ~~acticanae~~ actisque praesens ingrossandum suscepit in Tenore sequenti (~~mercatus~~) originale Eiusque Decreti circa acta relictum.

In Castro Plocensi Feria Quinta Instrastino Festi Nativitatis S. Joannis Baptistae Ad 1761

1015

Decretum Con
descensionis inter VM
Zglinickie in Fun
do Bonorum Zglinice
prolatt 1761 Anno

Actum in Fundo Bonorum Zagoty Feria Quinta post Festa Solennia Sacri Penthecosten proxima Anno Domini Millesimo Septingentesimo Sexagesimo Primo

Coram Gro Joanne Uminski Burgrabio Castrensi Plocen in Psentia Gror ac Nobilium Alberti Sielski Josephi Zaleski necnon Mlis Regni Gnalis Providi Joannis Marcinkowski de Villa Janczowo Authentici et Jurati actuj Psen adstantis et Eundem acclama Quiquidem Gnus Burgrabius Castren Plocen ex mu Officij suj Satisfaciendoq legi ac accingendo se execu Decreti Tribunatilij Regni Petricovien Sabbath Dominicam Invocavit Anno Psen inter Magnif Josephum Kozłowski Notarium Terrestrem Ploce abuna et Mfices Plocen Wyssogrodien Bobrovnice crocimen et Ciechanovien Capitaneos parte ab prolati in virtute Condemnationis ex parte Mfici Kozłowski Notarij Terris Plocen super Symphorosa Mfici Joachimi Czerny Vexilliferi ressia Mfici Andreae Pisarzowski Ensifere Osu Consortibus Niszczyckie ac Earum Maritis tum Ad Wągrocki Notario Terri et Castren Zacrocimen Michaeli Szembek Capitaneo Boroneeen in Ca Plocen Feria Secunda post Festum Visitationis Gloriosissimae Virginis Mariae proxime Elapso Anno Millesimo Septingentesimo Sexagesimo circa manifestationem ratione non Solutionis Summae Sex Millium Quingentorum Tynphonum una cum provisione Decreto Judicij Terris Plocen in Bielsko Feria Quinta post Dominicam Rogationum Anno quo Supra Millesimo Septingentesimo Sexagesimo

1017

inter eundem met Magnificum Kozłowski Notarium Terrem Plocen. ab una et Suprascripti Magnificos Czerne Vexilliferos Pisarzewskie Ensiferos Oswiecimen. Wągrocki Notarium Terrem et Castren. Zacrocimen. atq. Szembek Capitaneum Boronecen. parte ab altera lat. adjudicat. ex vi Contraventionis ejdem Decreto obtent. et publicat. ad Bona Praesen. Zagoty Condescendit ibidemq. Jurisdictionem suam Offsam fundavit partes Ejdem Mlia acclamare fecit Quo in Termino acclamatorio prae Comparens Mficus Josephus Kozłowski Notarius Terris Plocen. reproductis Suprascripti Decretis Terrestri Plocen. ac Tribunalitio Regni Petricovien. tum Condemnatione cum ejus publicatione de Actu Superius Annotat. petijt Officium Praesens Burgrabiale Bona haecce Tradi et dimitti Cujus affectationi id Officium Executoriale uti licite annuendo in fundamento Summae in Bonis Ejsd. Zagoty Inscripti Decretoq. ac processu Vicit Bona Eadem seu totam et Integram Villam Zagoty una cum Subditis fundo Annexis tum aedificijs tam Curialibus quam Villanis obvetustatem ab aliquot annis agnoscen. id etiam Vicinis tum reoculis Subiect. Supine deteriorat. nec non Inseminationibus utrisq. Bona Eadem in Summa Praecensita Sex Millium Quingentorum Tynphonum moneta in Inscriptione expressa una cum provisione ac paena luita adjudicat. tum processu ac paenis Contraventionis Decretis uti post rem Judicat. Eidem Mfico Kozłowski Notario Terrestri Plocen. tradit traditq. et in Actualem Possessionem nemine Impugnante et Contradicente dimisit dimititq. et

in Eadem Possessione Eundemmet Magnificum Kozłowski Notarium Terrestrem Plocensem reliquit Praesens Traditionis Robore.

Joannes Umiński Burgrabius Castrensis Plocensis mpp

Officium praesens Ctem Capitanei Plocensis ad oblationem Pauli Zołtowski Traditionem infrascriptam B. Zagorzy pro re M. Kozłowski Notarij Terrae Plocensis per officium B.C.P. expeditam manuque Eiusdem Burgrabij subscriptam reproducens ad articulum Actisque praesentibus ingrossatum suscepit in Tenore sequenti (: inserta :) Originale Eiusdem Traditionis circa acta relicta.

Castro Plocensi F. 2. post Festum Sanctae Trinitatis proxima Ad 1761.

1019

Traditio Bonor
Zagoty

1020

Obvoluta Decreti Condescenso
rialis in fundo Bnrs Sniegocino
more potioritatis prolati.

176 Amo.

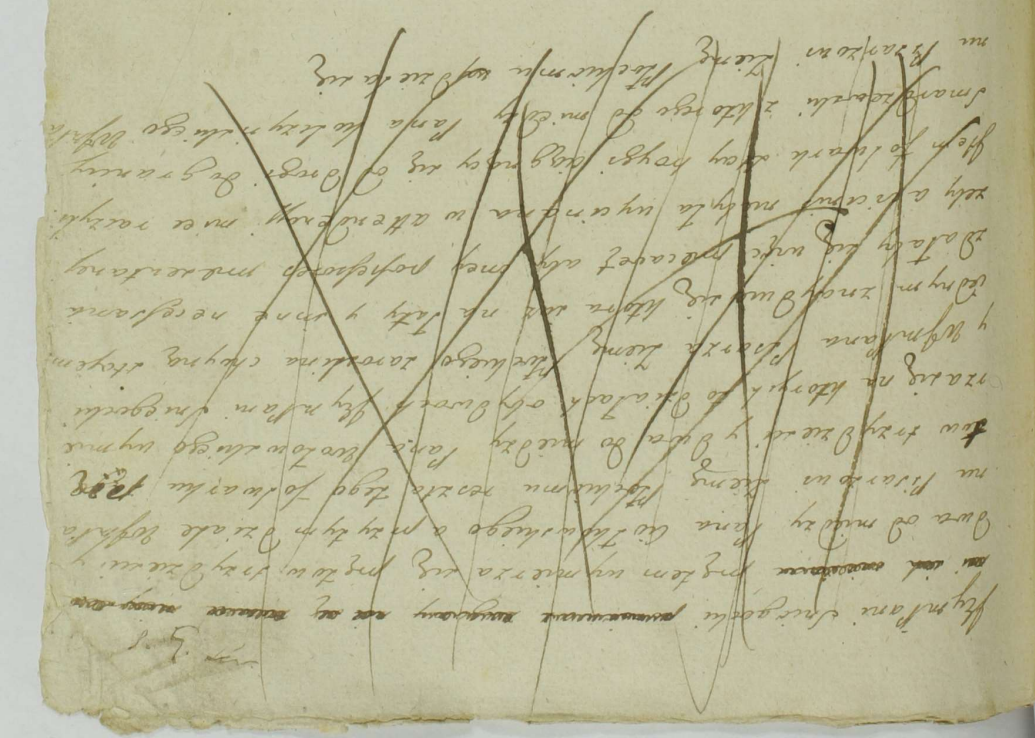

Jmć 148 1022

Actum in fundo Bonor Sniegocino Feria Sexta
post Festa Solennia Sacri Pentecostem prożza
anno Domini 1764mo.

Coram Jmżo Bartholomeo in Mazowsze Mazowiecki Came:
rario Trži Płocen.
In presentia Jmżor ac Nobilium Thomæ Jaroszewski Rezen
tis Płocz Dionisij Przeciszewski Camerarij Granitzkis
Płocz Adami Iżbinski Antonij Jaroszewski Caroli Karwoski
Antonij Zalewski, nec non multis Rei Jmżali, Providi Mathiæ
Liedtschi, de villa Cekanowo authoz et Juratis ad actum presen
assumpti et causæ causam Actis.
Judicium suprascriptum Trże Płocz Cameraniatus in vir
tute Dni Judicij Trnis Płocz in Bilsko in Trnis Communibus
Trnibz Feria Quinta pt Dnicam Lætare 23tim in anno pre
sen Inter Mgcum Kozłowski Notarium Trnum Płocz Actæ ab
una et Relictam ac Sucores Ol Jmżi Ignacij Sniegocki ab
altera Partz latis Quo mediante premissum est ut Jmżi
Camerarij aut unus Jmżus Camerarius unius absentia non
obstante captato tempore in anno presen previa tamen
tempestive de adventu sui judicij faciæda avisatione
partium sumptu condescensurus, ante omnia comportionem
Documentorum quorumcis massam substantiæ Ol Jmżi Ignia:
cij Sniegocki probaz per quem competierit prestarz demãn:
det, massam substantiæ si opus fuerit constituet, onera tam
Mgci Kozłowski Notarij Trnis Płocz quam Creditor adcitandi
annotet, liquidet, satisfactionem prestarz decernat, aut bona
in Summis proportionate cadentiæ, et omnia more potio ri
tatis et praxi in talibus solita peragat et in his procedat,
Partesq comparentes quam etiam adcitandi finaliter pro exi
gentia Legis Justitiæ documentor ac Trnor non attenta
cujuscis creditoris adcitandi contumacia decidat et disjudicet ac me
deret, Decreto coq finius in se latiori existente ad requisitionem
Partium ad bona eadz Sniegocino Sortemq Ol Jmżi Ignacij
Sniegocki die hodierna in actu Contenta condescendit, juxtedi
dionem suam provisa omni Lesionis Legibus precauta
fundavit, fundatam mihi supradicto protestamare et Pres
mutuo

1028

ad suj presentiam et inuenibendam companitionem auctoris
demandauit, ad cujus mõtis proclamationem partibus
quibꝫ Mgco Josepho a kozłowo kozłowski Notario Trũi Pbi
Autore pñtter, Gnõza Apolonia de Draminskie Ol Gnõzi Fr
Sniegockii Comte Relicta Vidua Citta pñtter, et indicem pr
Sucionibus Ol Gnõzi Ignacij Sniegockii per eamꝫ, Gnõzis M
no et Alberto Mitschie adcitt et indicem pñtter, Gnõzo Igna
Izbinskii indicem pñtter, Gnõzis Thoma et alberto fum
rianna Gnõzi alberti Niedrowskii Comte alias in eam C
jugibus Fratribus et Sorore Smardzewskie et quibꝫ Co
in assistentia mariti adcitt et indicem per eosdꝫ Comparen
Gnõzas Thomã Smardzewski Fratrem natu majorem et
drowski sujs ac Fratris et Consortis nominibus pñtter, N
Martino Krzciejowski indicem pñtter, Gnõza Sophia Sczesn
pimi Ol Nobis Pauli karwowskii ad presens secundi voti Nob
Pauli Krasszewski Conserte in assistentia Nobis Caroli Karu
skii Filij adcitt et indicem pñtter, Religiosis ac Deodicatis
monialibus Conventus Sanctæ Ordinis Sancti Dominici per
Religiosam Antoninam Cieszewska ejusdꝫ Conventus moni
lium Priorissam suo ac Conventus suj nomine pñtter, Gnõzo
Joanne Woznicki indicem per Gnum Thomam mitschi, Nobi
Eva primi Ol Nobis Rochi Izbinskii secundi ad presens vo
Gni Laurentij Turski Conserte in assistentia suj Mariti pñtter
Indicem pñtter, Sucionibus Ol Gnõzi Rochi Izbinskii per
Gnum Laurentium Turski Vitricum, Nobilibus Paulo et alber
to Kycharskiis indicem per Gnum Paulum Kycharski Frat
suo ac Fratris nõe pñtter, Nobilibus Thoma krassiewski et
Joanne Wolkowicz indicem utrisqꝫ pñtter, Sucionibus Ol Gnõz
Joannis Szawłowski per Gnum Stanislaum Izbinski suo ac
Nobis martini Szawłowski minorennis et Consortis suæ ipsij
Seruis nõe pñtter, Comparentibus et secum Judicialiter Con-
troverentibus, quarum controversijs Judex cognitis ac debite
intellectis, tandem antecomnia Gnõzam Apoloniam de Dramin
skie Sniegocka Relictam Viduam Actam satisfacere Dño Jud
ci Trũi Pbi superius de actu expresso in puncto adcitationis
Creditor idꝫ in instanti, et quoniam eadꝫ Gna Sniegocka Vidua
Marianne de Rudowskie Conjugum

adcitavit

adcitavit, copiamq adcitationis Creditorum juxta consuetudinem hujusce Palatinatus reproduxit, creditoresq adcitati concurrentes comparitionem insinuiverunt, id circa partibus experiri mandat, in experimento Judm ordinem ulteriora Dni sui Judicij &c. Atque presens peragit actus &c.

Contenta exequendo sententiat, Quatenus Gnōsa Sniegocka minuipalis Atta atq Gnōsi Smardzewsky substantie Et Gnōsi Ignacij Sniegocki Possessores adcitati comportent Documenta et munimenta tum Contractus quosvis massam substantie dicti Et Gnōsi Sniegocki elucidare et demonstrare suo coram Judicio Dq in instanti siquidz eadz Gnōsa Sniegocka sepedicti Et Gnōsi Sniegocki Relicta Consors omnia et singula Documenta ad sortem sepenominati sui mariti Sniegocianam se referentia fatis ejusq Et mariti derelicte cum alijs Documentis Gnōsi Smardzewskie Et Gnosi Sniegocki Severinus germanus officiose in oculusa arca et sigillo obsigillata in depositum ad ecclesiam Zagrobiensem Perillri Kśmo Idzienielki Canonico Cathedrali Plocensi et Preposito ~~quondam~~ Ecclesie Zagrobiensis ob insecuritatem sui loci data esse infert, e depositoq ab eodz Perillmo Kśmo Idzienielki Canonico Plocensi Gnōsus Thomas Smardzewskie pnter comparens hasce eadz Documenta in arca oculusa et obsigillata ex motivo suos ibidz asservato documentorante imminens presens condescensionis actum perse recepta esse Judicialiter fatetur, et suo coram Judicio in arca oculusa et obsigillata premissa Documenta inviolata satisfactionis Sententie Judicij sui et Decreto &c. in quo presentitij actus &c. comportat, et ad Juramentum tam Gnōsa Sniegocka vidua quam Gnūs Thomas Smardzewskie Frater natu major, Quia ultra hasce ad conservandz in oculusa arca data et e depositorio recepta Documenta nulla alia ad substantiam Et Gnōsi Sniegocki spectantia penes se habent nec quovis modo in detrimentum et damnum Creditorum celare, detrahunt id circa Judm admissibilibus adinventis Decernit Quatenus ~~credant~~ in eam Juramenti rotham prout se detrahunt, quia ultra hasce Documenta suo in Judicio in oculusa arca et obsigillata comportata ad substantiam Et Gnōsi Ignacij Sniegocki nulla alia penes se habent nec reliquerunt

1026 querunt, nec in damnum Creditorum quovis modo Cœlar
nec cujpiam in compacto extradiderunt, tam Gsa Sniego
Ol Gnosi Ignacij Sniegocki Consors Relicta qm Gsg Tho
Smardzewski nne fratris idq in instanti Comprobent,
Deo et Sancta Jezu Christi Passione in præmissis ita Jps adju
vante et addit Mntis ad pronuntiandq Juramenti Rotha
præstiterunt, tam Gsa Sniegocka, qm Gsg Thomas Sma
dzewski, rotha suprascripta; Quo attento Juramento sa
fecisse memoratas Partes in puncto comportationis do
cumentor Judm adinvenit; Suspensa tantisper revision
documentor ac constitutione massæ Substantiæ, ad liqui
tionem onerum Creditorum eorunqq resolutionem sese con
sit et quidq primo quo ad jus Mgci Josephi Kozłowski
tarij Trris Plocens, siquidq ex documentis ad liquidationem
oneris repositis, patet Summas, et quidq primo Sexcentor
decem tynplq Contractu Sponsalitio in Starozrzeby ię 25.
maij 1747mo anno, Jnr Gsam Sophiam Karniewska Relic
ab una, et ol Gsu Ignacium Sniegocki Pte ab altera inito et
confecto manibus contrahens et amicor subscripto, dnu Qua
dringentor tynplq ię 9na Januarij eodq quo Contractus ann
tum ducentor tynplq ię 20 Januarij eodq itidq quo primu scrip
ao, tum quatuordecem aureor hungq ad scripta manualia
circa præinsertum Contractum Sponsalitium connota
de data et anno superius expressa, manu ol Gsi Igna
Sniegocki subscripta, ad extremum Sex aureor hungq ad co
pactum verbale eundq ol Gsum Sniegocki à Gsa Karnie
ska ex motivis in Contractu eodq expressis non tamen adim
pletis percepisse, Decretoq Castren Plocen Feria Secunda p
Fm Visitaonis G. V. Mariæ in anno 1751. Inter Gsa So
phiam de Karniewskie ol Gnosi Valentini Paprocki Contem
Relictam Viduam ab una, et ol Gsum Ignacium Sniegocki
Parte ab altera lato, solvi una cum pœnis luitis distinctim
adjudicatas esse, in terminoq satisfactorio mente ejusq super
de actu expressi Decreti per eandq ol Gsa de Karniewskie Papro
ka viduam Condemnationes binas circa manifestaones distin
ctas rne earundq supra exaratar Summar distinctim solvi
Decro altius dicto expressar de actu earundq et quidq
primæ

prime rñe Summar extractu et scriptis circa contra
ctum annotatis enucleatar in Cô Plocen Feria Quarta
in vigilia festi Natiuitatis Sancti Joannis Bptæ in anno
1751. atq alterius respectu Lex aureor hunge Ibiq Feria
Secunda pt Fm Sancti Bartholomej apli in anno 1750.
super eoq Gnoso Ignatio Sriegoclii obtinuisse, Unam nonnisi
condemnationem rñe Summe Lex aureor hunge actu quo
supra obtentam, actis Castren Plocen 76 pt Fm Conversio
nis Sancti Pauli in a 1751. aquietatam esse, salvamq Summe
Lex aureor hungq circa eamq quietationem reservasse, post
latum prefertum Decretum obtentumq processum eam
Gnam Paprocka viduam, mgio Josepho Korzowski Notario Fm
Plocen summas supra scriptas prefato Deño supra ut dictû
est de actu expresso adjudicatas, mediante authentica trans
fusione actis Crez Siechanovien Sabbatho postridie festi San
cti Francisci Confessoris in anno 1754. recognita, et ad acta
Crez Plocen Feria Secunda pt Fm Purificationis B. V. Marie
in anno 1755. per oblatam porrecta, jus suum demississe,
pt demissum jure cessionario jus ad prefatas summas,
meum Korzowski Notarium Frem Plocen et Gno Ignatio
Sriegoclii in virtute superius expresse cessionis processum
rñe earumq Summar ad offm Crez Plocen instituisse,
et condemnationem hoq in negotio in ejusq Judq Castren
Plocen de actu ejus Feria Secunda ante Fm Sancte Catha
rine V. et martyris in anno 1756 super eoq et Gno Srie
goclii obtinuisse, quibus itaq attentis documentis superius
expressis, Summas orgtes altius expressas Decreto Crez Plo
cen et transfusione vi ejusq Deñi meo Notario Fmi Plocen
servienti specificatas, in unum junctas efficientes, mille
Quingentor triginta duor tymplz una cum provisione
abeadq Summa orgti are judicata proveniens ad summa
Septingentor quinquaginta tymplz pro annis decem ad futuram
vigiliam Sancti Joannis Bptæ proxime imminens reducta atq
in sublationem binar condemnationum Castren Plocen superius
de actu expressar penam dupliem Quatuordecem marcarû
Polonicum Summitas binas in eoq supra annotato Deño Crez Plocen

1027

distinctim circa quamquae Cathegoriam per tres marcas ex
pressas ejdem Mco. Kozłowski Notario Trri Plocen virtute supra
dictae cessionis servien, pro liquidis ac realibus Judm agnoscit
et declarat; Sequit Jus Gnosae Apolinarae de Draminskie ol
Gnosi Ignacij Sniegocki Consortis Relictae viduae, siquidem inscri
ptionem super summam mille quingentorum florenorum Polonorum per
ol Gsum Ignatium Sniegocki maritum Actis Castren Plocen Feria
Secunda in vigilia festi Nativitatis S. Joannis Bptae in Anno
1749no sibi servien recognitam eadem Gsa de Draminskie Snie:
gocka reproduxit; tum quoque Regestrum Inventariorum ac rerum
mobilium post ol Gnosos Mathiam et Constantiam de Dramin
skie Conjuges eadem Gnosae Sniegocka Parentes in eam Jure naturae
devolutum jam autem post eorundem Parentum sera fata per ol
Gsum Sniegocki Maritum receptorum et ut allegat; dispersor
in Sniegocino die 27. Junij in Anno 1760 datuatum et ~~manu~~
tenta manu ~~sua~~ sua ac suj Judicij propria subscriptum, tum ma
nifestationem respectu dispersionis, rerum mobilium, Inventarior
aliarumque rerum disvenditionis, Actis Castren Plocen F. 5ta pri
Festa Solennia Sacri Pentecosten, in Anno praesen factam, suo co
Judicio produxit; quibus reproductis Judm praesen Condescen
resolvendo hocce Jus et interesse ad substantiam ol Gnosi Snie
gocki sese regulam quo ad summam mille quingentorum flor
Polonorum superius exaratam Inscriptione authen actu quo supra
comprehen eandem pro liquida et reali declarat; Quo specta
Inventaria et res mobiles Regestro supra reproducto et per su
Judm subscripto specificatum fatis ol Gnosorum Draminskill eadem
Gsae Sniegocka Parentum relictum et per ol ejus maritum sut in
fert: receptum et dispersa, Judicium decernit, Quatenus Gsa Snie
gocka super valorem et taxam eorundem Inventariorum et rerum
mobilium Regestro specificatorum ad summam Quingentorum tyl
ex moderamine suj Judicij reductum in eam Juramenti rotha
Quia haec Inventaria et res mobiles regestro comprehen in re
ali pt fata Parentum ejus sunt per ol maritum acceptum et dispe
et quia tam ex ejsdem inventarijs et rebus mobilibus qm pro ej
alicujus quantitatis per maritum acceptae nihil quidpiam parti
cipavit nec in rem suj conversit, Summaque ex moderamine
pro ejsdem adinventa rite et lgme ex substantia maritali Ipso
Concernit, Comprobet, Deo et Sancta Jezu Christi Passione
ita ipsam in praemissis adjuvante idque in instanti et additum

mtis

Mõlis admonendiandam Juramenti rotham, prestitit eadẽ Gnõsa de Draminskie Sniegockia, rotha supra scõa, super summã Quin: gentorum tymphẽ pro ejusdẽ inventarijs et rebus mobilibus per Judicium ex moderamine adinventam, quo attento juramento summam eandẽ uti evictam liquidam Judicium meruisse demonstrat, Quo spectat jus et prætensiones Gnõzort Smardzewskich et quidẽ primo summam prætensam duorum millium florẽ Polonẽ per ol Gnõsam annam de Seszczynskie ol Gnõsi Ligismundi Sniegockii Buzgrabij Crẽẽ Plocen Contem Relictam viduam, ol vero Gnõsi Ignatij Sniegockii matrem, Gnõsis Thomæ alberto et mariannæ protunc virgini ad mensem Gnõsi Nardzewskii Conti Fratribus et Sorori inter se germanis Smardzewskim nepotibꝰ, ex ol Gnõsa Cristina de Sniegockie dictorꝰ ol Gnõsorum Ligismundi et annæ de Seszczynskie Sniegockich conjugum Filia procedentibus actis castrẽ Gostinẽ Feria Tertia põ Festum Sancti mathæj Apli et Evangelistæ in anno 1757mo inscriptã ex majori summa Quatuor millium florẽ Polonẽ per ol Gnõsum Ligismundum Sniegockii Burgrabium castrẽ Plocen ol Gnõ anne Seszczynska Conti sub actis castrẽ Plocen Sabbatho in Crastino festi Sanctæ margarethæ V. et martyris in anno 1714. in vim dotis super sortibus Bonꝰ Sniegocino inscripta protestitiam, Judm meum Condescensoriale exauditas Partium hoc in passu uram se Inducias controversijs tiret quidẽ medich Gnõsi Smardzewszy, summæ prætatæ duorum millium florẽ Polonẽ virtute inscriptionis actis de actu expresse, ex substantia Sniegockiana satisfactionem directe prætendunt et concludunt, quia tamen, ex adverso Relicta et Sucessores ol Gnõsi Ignatij Sniegockii, manifestationem de nullitate prætatæ inscriptionis per ol Gnõsum Ignatium Sniegockii actis castrẽ Plocen Feria Quarta post Festũ transfigurationis Christi Dñi in anno 1759 ex rne abalienationis a prima notitia interpositam producunt, et quia ol Gnõsa Cristina de Sniegockie ol Gnõsi Rochi Smardzewskii Consors modernorꝰ agens mater, in dote ex Bonis Paternis et maternis ab olim ejus Parentibus satisfacta extitit, primo transfusione de actu ejus in Racziż in Trnis communibus Tribus Feria Secunda ante Festum Sancti Jacobi Apli in anno 1737 per olim Gnõsum Ligismundum Sniegockii Camerariũ Trem Plocen Gnõso Rocho Smardzewskii super summã Duorꝰ millium florẽ Polonẽ in vim dotis

508

1029

post eanq ôd Gnotam Cnihinam de Sniegocice assignatâ resignat
deinde ipsâmet ejusq Summa per eunq ôd Gnotum Rochum
Smardzewski in rem olim Gnæ Cristinæ de Sniegocice Cze
sud l: eorq quo transfusio actu subsecutâ recompensâ sufficiente
Deducunt, et in premissis non inficiant Gnowi 1 Smardzewscy 2
quinimo eanq endotationem ôd Gnæ sue matris de Bonis Pater
nis et maternis acceptant, id circo Judm presens Condescen
consideratis premissis quia eanq insinuatio cum alienation
ôd Gnowi Ignacij Sniegocki ejusq successorum nonnisi ex motivis
officiosis actibus probatis et ultra mentem legis extraj
rum est subsecuta, attenta potioris Juris natura prærega
va tum manifestatione eo nomine interposita non posse ea
Gnowi Smardzewskie Summam prætatam duorum millium
florenorum Polonicalium ejusdem abalienativæ insinuationis eam
stantia Sniegocciana lucrari sententiat, imo eanq insinu
ptionem manifestatione vitiatam de jure subsistere non
vabeq de plano cassat et annihilat. Quo attinet restitutio
proventus ex Sorte Bñt Smardzewo petitum Ignatium Snie
gocki stante sua Tutorea percepte a Gnowis Smardzewskie pu
tenejus Quoniam Gnowi Smardzewscy eunq ôd Gnotum
cium Sniegocki l: acceptis Gnowis Smardzewskie in tutelam
Sortem Bñt Smardzewo eorum hereditariam primo in anno
1750 Gnowo Casimiro Dalesiowicz in triennalem tenutariam
possessionem pro Summa quingentor typhor mediante Contrac
arendatorio in Smardzewo die vigesima septima Junij 1750 c
confecto demisisse in subalternum autem triennium vi sue
tutorea eanq Bñt Smardzewo Sortem Gnowo Mathiæ Biet
kowski Contractu triennali arendatorio pro Summa Sexce
torum typhor in possessionem tradidisse, unumq Durante Tu
torea annum arte hosce confectos Contractus et transa
ctum Sexennium l: ignorante sola Gna Sniegocka l: tenuisse
deducunt et probant, restitutionem proventus mente su
præexaratorum Contractuum flagitant, Judm presens con
desceq exauditis in premissis Partium Controversijs habita
circumspectione erogatæ in victum et amictum eanq Gnæ Smar
dzewskie per ôd Gnum Sniegocki expensarum, non posse restitutionem
ôd dictam inscriptionem vitiante
totalis

totalis pro Septem annis proventus vendicare senten
tiat, nonnisiq pro re Gnōrū Smardzewskich ex Summa
proventuali ex kontractibus apparente, tum et per
Judm suum pro uno ultra Sexennium anno, ac capta
ex medio rebus annis mensurâ, in quantitate Summe
centum sexaginta Sex typhq et Sextariorū duorū adaucta,
in unum computando mille ducentorū Sexaginta Sex typ
hq Sextariorū duorū efficiēq per Ol Gnōrum Sniezcchi per
capta, Idq demendo ac detrunando in recompensam victus
et amictus dum gestā tutorea per eumq Ol Gnū Sniezcchi
avunculū ejusq Gnōris Smardzewskie bibitorū quarta parte
suprapeditæ proventualis Summe, et tertiæ partis itiq
quarta parte, quotam octingentorum Septuaginta typh
Sextariorū duorū groschorū Sex et solidi unius Polonq in vim
restitutionis proventus bonificationisq pretensi casuali sal:
va comprobatione constituendam declarat. Quæ spectat
pretensiones respectu inventariorum rerumq mobilium rege
stris binis per Gnōros Smardzewskie porrectis et per eum
Judicium subsumptis specificatorū stante dicti Ol Gnōri Sniē
gcchi Tutorea circa apprehensionem in possessionem bonis
Bnōrū Smardzewo capessitorū, Judicium prdens ex deductis
riale trichinatis ejusq Regestris et in reductionem acceptis, iqui
dem Gnōri Smardzewscy hoc in passu moderamini Judicij sui
esse subjiciunt id circo liquidatis secundum quod eis regestrum
pretensionibus admittibilem unum ex filiorib Ol Gnōrū Ro
chi et Cristine Smardzewskich nempe Gnum Thomam Smar
dzewski Fratrem erga alios natu majorem ad comproba
tionem Juratoream admisit in eam juramenti rhotam
prout tam Summa proventualis in vim bonificationis pre
tensi casuali octingentorū Septuaginta „typh Sextariorū duorū groscho
rum Sex et solidi unius Polonq adinventa, qm binæ Summe
et quiq una pro Inventarijs, cæterisq pretensionibus regestra
quadringentorū octodecem typhq, nec non altera pro rebus
mobilibus scilicet expeditione muliebri per Ol expeditū Gnōrum
Ignatium Sniezcchi post olim Gnōrā Cristinā Smardzewskā
suā sororē germanā Judicem Matrem, tempore tutoreæ
distinctim

acceptt centum septuaginta typph. exceptis uno par vesti
dictt Parterowe apud honestum Martinum Kyzinski ouillazo
rem per dictum Gnosum Sniegocki oppignoratum iuste ac ligi
hic omnes summe a successoribus dicti Gnosii Sniegocki eis conuer
runt, et quia tam inventar. aliqua res mobiles mulieb. ex
peditionis tum cuncte pretensiones regestris specificatt
non sunt ab dicto Gnozo Sniegocki in quo puncto recepte aut
per eumq. bonificatis regestrag ad Judm coram Inventa
rior. et rerum mobilium polzecta sunt realiter con:
scripta Deo et Sancta Jezu Christi Gaspiope ita ipsam in
premissis adiuvante et additur mutuis Judiciali supra
scriptus ad pronuntiandam Juramenti rotham, mediti
bus Gnozus Thomas Smardzewskibrus ex consanguineis regis,
tan super summa proventuakem ann. cadenti adinvent.
octingentor. Leptuaginta typph. centanior. duor. groson.
Lex et solidi unius Polon., quam super summas distinctim
moderatas, nempe pro inventarijs ceteris pretensionib.
quadringentor. octodecem typph., jam autem pro expedi
tione mulieb. dicti Gnozii Cristini de Sniegockie Smardzew
skia ipsis matris centum Leptuaginta typph. s. excepto uno
par vestiu Parterowe: ex moderamine adinventas. roth.
suprascriptor; quo attento Juramento Judm presens Con
sensuale hasce omnes Summas superius exaratas in
unum junctas efficientes mille quadringentor. quinqua
ginta octo typph. sexcanior. duor. groson. Lex et Solidi
unius Polon. uti comprobatas et evictas liquidas esse cens.
Ldo attinet unius Par vestiu Parterowe ex regestro mobi
liu circa dictam moderationem et Juramentu ex
cepttt hanc pretensionem adulteriorem suy Judicij reser
vationem reservat Judicando. Quo deniq. attinet resolutio
nem traditionis in Bonis Sniegocino sortes dicti Gnozii Ignacy
Sniegocki Feria Quarta in Crastino festi Sancti Joannis Bpte
in anno 1760 per Gnosum Franciscum Kowalewski Bur:
grabium Castren. Plocen. ex instantia Gnozor. Smardzew
skich expedite ad actas Castren. Plocen. Feria Quarta post Do
minicam Rogationum in anno presenti per oblatam per
rectd. Judm presens Condescen. exauditis Partiu. hinc inque
et per Gnos Smardzewskie ad vindicand. apud quem interest resc. cto.
vatem et precustoditam

cto Controversijs maturaq cum deliberatione perpensis et trutinatis, consideratoq et reviso /: virtute cujus Traditio instituebatur :/ processu; quandoquidem praefata traditio superius de actu expressa non perducto sufficienter, super ôl Gnôso Sniegocki juxta juris formam processu, post unam tantum condemnationem eorum in negocio in Officio Castren Plocen Feria Secunda Pt Fm Visitaônis Gloriosissimae Virginis Mariae in anno 1756to super ôl Gnôso Sniegocki obtentam post jam fata Ejusdem ôl Gnôsi Sniegocki sine praeveniente de lege revificatorie praeveniri debente Successorum adcitaône; in re modo primum liquida et evicta non tam juridice quam potius violenter et intrusive nullo in fundamento juris per Gnôs Smardzewskie seu potius ex eorum instantia Judicio suo subsecuta esse palpatur; id circo Judm cassata eadem traditione uti sine omni Juris solennitate subsecuta, ad reddendum calculum restituendumq ex Sorte inofficiose tradita totalem proventum eosdem Gnôsos Smardzewskie et Niedrowskie stringit decernendo quatenus regestra perceptorum proventuum suum ad Judicium porrigant in instanti, tandem in satisfactionem Sententiae Judicij suj Gnôsus Niedrowski Sortis ejusdem traditae a Gnôsis Smardzewskie constitutus possessor, porrexit regestrum perceptae Crescentiae et expensae ~~[illegible]~~ manu sua subscriptum in quo quidem regestro siquidem tam Gnôsa Sniegocka Relicta quam Creditores Concurrentes non persistunt comprobationem ejusdem regestri realitatis urgent quo himirum Judicium praesens injungit, quatenus Gnôsus Niedrowski Possessor ~~[illegible]~~ eam rotham, prout hocce productum regestrum realiter conscripsit, perceptam et expensam Dossifice connotavit, comprobet in instanti, et addit mnlis ad pronuntiandum Juramentum tandem trahenti se Gnôso Niedrowski ad Juramentum, ~~[illegible]~~ Relicta qm ~~[illegible]~~ creditores Juramentum indulserunt, quo itaq attento ad liquidationem ejusdem regestri Judm praesens accessit, quo liquidato quoniam ex reproducto regestro patet Gnôsum Niedrowski Siliginis aestivalis ex Crescentia de Sorte tradita percepta et Judicij. &.

1033

quindecim coretes, hordej mensuras quinque, avenae it
mensuras quinque, tritici coretes duos percepisse ex hac
crescentia percepta siliginis autumnalis chiemalis coretes
septem, siliginis estivalis vulgo jarki mensuras tres, a
ne mensuras quinque in fundo tradito inseminasse, unam
mensuram siliginis chiemalis Ubi Paulo subdito fundi tr
ditis fagnoscente corg: dedisse, pisi semiduas mensuras ex
tritici unam mensuram inseminasse, nec non ex agnitione
Partium constat Gnoum Niedrowski vaccam unam ejg Ub
Paulo subdito pro summa triginta novem typhg emptam
in juvamen dedisse, nonnisi septem coretes siliginis estiv
lis ultra positam in regesto expensam remansisse patet, q
quidem septem coretes siliginis chiemalis per rationem
in officiose sibi vendicatae et procuratae per Gnos Sman
Dzewskie traditionis more Lithorum expediti ad Gnum Ign
ejg Sniegockie bonificandos indigitat et pro ejdg numerand
quemvis coretum per typphones octo summam quinqua
ginta lex typhg ex summis proventualibus Gnis Sma
Dzewskim seriem detrudanda sententiat in vim autem co
pensationis pro laboribus boum et equor in fundo ejusdg Ga
Niedrowskie propriorum quotam ex laboribus dierum Ubi Paul
et Uxoris ejus tradiri ad quantitatem triginta septem ty
phg sextarij unius et groschor lex Polong per unum Jud
adinventam defalcat; jam autem pro semiduobus mensu
pisi typhg sex, tritici mensura una typhg quatuor gros
tredecim ac solidi unius in fundo ut superius annotatu
est inseminatis nec non pro vacca Ubi Paulo in juvamen
Data triginta novem typhg Gnio Niedrowski adjudicat
et similiter ex proventuali summa defalcandg declarat, H
hilominus Gnis Niedrowskie hordej neddum seminati mensu
quinque et ovime coretes duos in attendentia Gne Sniego
ha Relicta Viduae cum bona agrorum cultura inseminare h
rabit et tenebitur, in sublationem vero condemnationis
super ol Gnio Ignatio Sniegockie examen prestandi calcu
in Judicijs Castren Wolcn Feria Secunda post festum visi
tationis Beatissimae Virginis Mariae in anno 1756to
obtenta plenam Simplicem quatuordecim marcarum

Polon

Cloroz adjudicat, et pro liquida orga alias summas agnouit. In
Cathegoria Snozi martini mitelki Liet produit oblatam scripti
manualis in Sniegosino die vigesima quinta Junij 1736 anno
datuati ad acta Castren Plocen Sabbatho pt Festum Sanc Petri
costen in anno 1744. per rectu super summam ducentorum
typlz seruienz et eaz scripti oblata deduxit, et Snozum Ligis:
mundum Sniegoski Cameranum Trem Plocen et dicti Snozi Igna
cij Sniegoski Parentem agros certos in Bonis Sniegosino
in summa prefata ducentor typ Lo Snozo Gregorio Tyski
et Snoza marianna de Cieszewskie mario oppignorasse, post
decessum Ejusz Snozi Tyski per et Snozam mariannã Cieszew
ska dicti Snozi Tyski Contem protunc erduaz actis Cren Plocen
Feria Secunda post Festum Sancti andreæ Apli in anno mille
simo Septingentesimo Quadragesimo, octavo, Snozo Joanni
Zgorzelski cum parata dictor agror possessione cessisse,
ab eoz Snozo Joanne Zgorzelski attestante Transactione
de actu ejus in Cria Plocen Feria Quinta post Festum San:
cti Francisci Confessoris in anno 1756. ad Snozum mar:
cinum mitelki eaz summã ducentor typlz cum parata
eorunz agror in scripti oblata supra annotatã ompossess
antiquitus possessiori et Snozi Joannis Sniegoski subjectos
devenisse dicitur; cum tamen orgle scripti ejusz non modu
citur, nec quo jure et quali competentia eaz summa et
possessio obligator agror ad Snozam mariannã Cieszewska
sepedicti et Snozi Gregorij Tyski Contem sit deventa ac devolu
ta documentis sufficienter probaz, nonnisiq Jgr Snozus martinz
mitelki summam eaz obligatoriam et Snozæ mariannæ de Cie:
szewskie Tyszyna dotalem esse infert, et solum errore tranza
ctionis memisse hoc in passu subsecutã allegat et in probatione
suæ allegationis speraz consuetis offert, Quæ circa Judex
considerata juris ejusz perplexitate admisibilem eamz Sui mitel
ki ad juramentum ad quod se trahit adinvenit, decernendo, Lega
te suis comprobet in cam rotham prout summa ducentor typ
plz fuerat pure e domo Cieszeviana et Snozæ mariannæ de
Cieszewskie Tyszyna in vim dotis seruienz realis et effectiva
Deo et Sanctæ Jesu Christi Passione ita ipsa in memissis adjuvan
te idq in instanti et addiq mihi ad monuntiandz Juramenti.

rotham mestihit Jo Gnozius martinus Miteckj rotha supra
scripta per Judm Ipsi deprompta, qua attento juramento
summam eandq nexu juris repignarij ad eundq Sñi Miteckj
deventam, pro liquida ac reali Judm presens agnouit.
Jus G. Rudowskich. Qua deinq attinet Summam pretensa centum tymphe
Gnozios Joannem et mariannam Gnozi martini Miteckj
Centem Rudowskie concernens ad scriptum manuale per dm
Gnozum Ligismundum Sniegockj Camerarium Trem Wocen
ab dl Gnoza marcianna de Cieszewskie Rudowska ceñ
Gnozios Rudowskich Fratis et Leonis matre coassumptem
juramentoq mediante Deño Trñi Wocen in Bilsko Feria
Quinta post Festum Sancti martini Pontificis in anno mil
simo Septingentesimo Quinquagesimo Nono Inter cens
Gnozios Rudowskie ab una et dl Gnozum Ignatium Sniegock
Parte ab altera Lato comprobatt et ad solvendu injunctu
Judm presens Condescensionale attento Deño superiz annota
summa eandq ~~pro liquida~~ Centum tymphe una cum pro
sione pro uno anno ad quotã quinque tymphe reducti rec
in subsidionem condemnãonis in Cro Wocen Feria Secunda
post Dñicam Conductus Paschale in anno 1760. circa ma
nifestãonem ñe in Trño per Dcñum mestrum Summe alt
expresse non solñonis obtentue penam simplicem Quatuord
cem marcarum Polonq adjudicat et pro liquido agnouit. Qua
Jus G. Wozniechi. tum spectat jus Gnozi Joannis Wozniechi siquiz Summa
centum quindecim tymphe in obligationem certor agrorum
Sortis Bonor Sniegocino dl Gnozo Ignatio Sniegockj per Sñi
Joannem Wozniechi mediante obligatoria inscriptione in
Cro Wocen Sabbatho in Vra Octavas festi Sanctissimi Corpo
ris Christi Dñi, in anno 1758. data esse deducitz, proinde Judm
eandq Summã centu quindecim tymphe liquidam esse cen
Jus G. Wozniechi Jo Cathedrata Gnozi martini Wozniechi, Quoniam Jo Gnozius
Wozniechi. Wozniechi Judicem recedendo judicialiter a quibusvis sibi
per dl Gnozum Ignatium Sniegockj circa intercipiendã violen
tam cum aratro boum illatis violentijs non nisi quo tam
viginti Sex tymphe in exvinculãonem violenter intercepto
par boum cum aratro dl Gnozo Sniegockj data esse inter
et protestãonem eo instituto in Cro Wocen Feria Quinta
post.

post festum Sanctorum Trium Regum, in anno Dñi 1751. per se factam producit, et ad juramentum se trahit; id circo Judicium praesens Condescens pro admissibili declarato, decernit, Quatenus in eam rotham comprobet prout eadem quota viginti sex tymphe in exvinculationem par boum cum aratro violenter interceptorum ol Gnoso Sniegocki realiter et in effectu est data, nulloque modo per eundem in vita ejus est recompensata, Igmeque ad restitutionem concernit, idque in instanti, et addit mnlis Judicialis ad pronuntiandum Juramentum praestitit Jo Gnosus Kręciejewski super praemissam quotam viginti sex tymphe rotha supra scrta ad Imaginem Crucifixi Dñi Nostri Jezu Christi, qua attenta comprobatione easdem viginti sex tymphe Juramento evictos liquidos esse agnoscit. Quo ad jus nblis Evae de Dziedzickie primi ol nblis Rochi Trębinski secundi ad praesens voti nblis Laurentij Turski Contis, licet quidem scriptum manuale de data ejus in Leszczyno die vigesima tertia augusti in anno 1756. Gnoso Rocho Trębinski seu ejus Uxori Gnosae Evae de Dziedzickie ad praesens Turska per ol Gnosum Ignatium Sniegocki super Summam quadraginta unius tymphe producit quia tamen ex adverso Relicta dicti ol Gnosi Sniegocki Consors eandem Summam realem esse non agnoscit, et quietationem eodem quo scriptum anno et actu reponit quibus itaque disceptantibus inter se Partibus et quidem Gnosa ad praesens Turska quietationem productam suspectam ex motivis violentis subsecutam esse inferente, et non obstante hac quietatione scripti praefati approbationem et summae satisfactionem concludente, Gnosa quoque Sniegocka nonnisi altedicta quietatione sese tutante et vi ejusdem quietationis incompetentem concludi actionem exposcente Judm praesens exauditis Quoniam praefata quietatio in retrusionem praetensae summae producta suspecta esse apparet id circo propiorem ad comprobationem Gnosam Evam de Dziedzickie ad praesens Turska adinvenit in eam Juramenti rotham prout scriptum praefatum est reale et Summa quadraginta unius Tymphe realiter a successoribus ol Gnosi Ignatij Sniegocki Concernit nec est compensata, nec quovis modo accordata et acquietata sive ol Gnoso Sniegocki condonata idque in instanti et addit mnlis ad pronuntiandum

Quo J. Turska.

Juramentum prestitit cadz Jnōza de Dziedzielice Turcha super summā quadraginta unig tymphz rotha suprā ōn gio attento Judm meszes summā eamdz pro rebz ad liquida agnouit. Quo ad Interesso Jnōzi Jgnacij Izbinskiego respectu quotarum binarū unig viginti quinque tymphes ad scriptum manuale in Sniegocino die prima Septembris in anno 1750. alterig vero itidz viginti quinque tymphz ad compactum verbale in rem oppignorationis cinctu rarum et capucioli argentij á framea atq annuli vulgo tumbakowy Dl Jnōzo Jgnacio Sniegockj datarū et assignatarū Judicium meszes condescendendo attento scripto tum coram data et animadversa hac re suo in Judicio presentata et com pertata oppignoratione, quia plus qm negocium non valet, Jdz vero Jnōzy Izbinskiego in protensionē sua hocce pignus super expressū Judicialiter acceptat Jd circo Judm meszendo Juramentū eadz cinctura. et capucioli a framea atq annulum uti ultra negocium plus non constantes assertam te eorz Jnōzo Izbinskiego in recompensam mensissatz quotarū ejz Jnōzi Izbinskiego Judm adjudicat scriptum vero supra de actu exaratum cassat et annihilat. Quo ad protensionem Jnōzi alberti Mitelky respectu bonificationis per Dl Jnōzum Jgnacium Sniegockj violenter interceptis lupinis unig par sclepeto & et framea siquidz Jdz Jnōzus Mitelky a quibusvis violentijs et damnis sibi in vicinitate per Dl Jnōzum Jgnacium Sniegockj stante ejus vita illatis Judicialiter recedit nonnisi bonificationem interceptam modo violento rerum videlicet lupinis unig par sclepeto & et framea protendit, Jnōza quoz Sniegocka Relicta Consors Dl Jnōzi Sniegockj eamdz lupinorum sclepeta et framea per maritum acceptas et non restitutas agnouit Jd circo Judm attenta eo nomine interpositā qui monia eamdz Jnōzum Mitelky ad compensationem justam valoris pro ejsdz acceptis et non restitutis rebus sed quantitatis Septuaginta duos tymphz per eamdz Jnōzam Mitelky sibi moderate ad quam se trahit ad impetibilem declarat in casu Juramenti Rotham prout eadz res in effectu per Dl Jnōzum Sniegockj fuerunt violenter acceptā et non restitutā nec quovis modo accordata et recompensata, valetq pro ejsdz Septuaginta duos tymphz juste et ignē concernitz Deo et Sanctā

Jus Jnōzi Izbinskiego.

Jus Jnōzi Mitelky alberti.

Jeru

Jesu Christi Capione ita Jpsum in premissis adjuvante dg
instanti addis mãlis ad monuntiand Juramenti rotham
prestitit super summam Septuaginta Duor typhg rotha
suprascripta per Judm Jpsi deprompta quo absento Jura
mento Judm summam earg liquidan esse indigitat. mo
cpsum vero respectu violentiar ol Jnõzo Sriegovchi inferrat
si qui interfuit cum protestãonis quaestis ac obductionis
pretensionesq gãlter omnes et singulas, siquis pr Jnũs
mitchj a premissis Judicialiter recessit Judicium presens
Ordinarium de integro caput et annihilat, liberosq
Jnũres ol dicti Jnõzi Jgnatij Sriegovchi a quavis intuita
atte dictar violentiar causa et pretensione ejusq Jnõzi
mitchj recedentis et supercedentis Judiciũ fauit et pronun
tiat. Quo deniq attinet Jus Conventus Florent monachiũ Ordinis
Sancti Dominici Quando quidq Judicio suo moduiſ inscriptio
actis Crẽq Florentq Feria Sexta intra Octavas festi Sacratissi
mi Corporis Christi Dñi in anno 17.26. per Jnõzum Ligis
mundum Sriegovchi Burgrabium Castrenq Florentq Conventui Ro
rem monachium Ordinis Sancti Dominici super summam tre
centor typhg recognita, qua Inscriptione deduiq summam
prefata trecentor typhg de manibus ol Jnõzi Martini Wolinſ
et hoc in vim exdotationis Religiose ac Devdicatis in Lemlo
maiarum in Religione anne Wolinska supradicti ol Jnõzi
Martini Wolinski Filiæ profectitiam et in Bonis Sriegovino
ex provisione annua pro re ejusq Religiosa Wolinska ad
vitæ ejus tempora reservata locatam esse id circo Judm in
sistendo altedictæ inscriptioni summam earg trecentorum
typhg una cum provisione ab earg summa per partes utrasq
arbitrarie ad summam certum typhg pro retroactis annis
usq ad annum presentẽ reductam et accordatam proveniens
pro liquida ac reali Judm presens declarat. Quo spectat
Jurisdictionem Nobilium Rycharskich respectu pretensæ bonifica-
tionis equi per ol Jnõzum Jgnatium Sriegovchi ejusq Jnõzis
Rycharskim accepti atq restitutionis duor aureor hungr ab ol
Rndo Rycharski accomodator hung in puncto manifestãonem
actis Castrenq Florentq Feria Quinta post Festum Assumptionis.

Jus Conventus monachiũ Ro. cor.

Jus J. Rychar skich.

1039

in Cœlum Gloriosissimæ Virginis Mariæ in anno 1756
interpositam producunt, et satisfactionem sibi decernendæ con-
cludunt, Judm itaq attenta eadem querela pro admissibili Gn
Paulo Rycharski ad Juramentum declarat in eam rotham pro
equum Ipsis per ol Gnosum Sniegocki acceptum non receperunt
nec modo quovis recompensatum habent valorq pro eo
equo viginti tres tynphæ et duo aurei Nummi per ol Rndum
Rycharski Fratrem non compensati nec restituti de justo
ipsis concernunt idq in instanti et additis mnlis ad pronun-
tiandum Juramentum præstitit Gnosus Paulus Rycharski ro-
tha suprascrta super Summa quinquaginta tynphæ integr
lem qua attenta comprobatione judm præsens Condesce
pro liquida ac reali adinvenit. violentiam vero tum et a
as prætensiones Ipsæ Gnosis Rycharskim per ol Gnosum S
gocki modo quovis illatas siquidem Judicialiter ab ejusdem rec
dunt pro invindicabilibus Judm declarat protestaones ma
nifestaones tum processum quemvis siqui intercessit rec
dente ab ejusdem Parte indicente similiter Judm cassat. ad extre
mum quo attinet resolutionem prætensionis Gnosorum Smar
dzewskich respectu Unius par vestium dictæ Parterowe circa
liquidationem regestri et resolutione superius facta per eos
reservatæ Judm præsens Condescensoriale resolvendo suspe
sionem superius in præmissis facta Controversijs Partium ex
ditis licet Gnosi Smardzewscy non modo bonificationem veri
comportationem et restitutionem earundem superius dictarum ve
stium nuncupatæ Parterowe a Relicta et Successoribus ol Gnosi
Ignacij Sniegocki urgent et Concludunt, Gnosa quoq Snie
gocka copiam comportationis et restitutionis earundem vestium
non habere verum præmissas vestes per ol Gnosum Sniegocki
maritum apud Honestum Martinum Ryzinski Ovillatorem
in Bonis Radzanow in certa quantitate Summæ oppign
ratas esse infert id Circo Judm præsens Condescensoriale s
spensa comportatione et restitutione vestium per Gnosos Smar
dzewskie prætensa necessariam esse ejusdem Honesti Martini
Ryzinski Ovillatoris pro comportatione earundem vestium et re

resolutio unius Par vestium GG. Smardzewskich.

productio

productione juris et mezencionis ejus aditationem pro termino futuro condescendendo mezeng ex limitatione incidenti advenit decernendo Quatenus tam Relicta et Successores Stanislai Jgnacij Sniegocki qm Jnozi Smardzewsky et Niedrozhie Corges cumq Honestum Martinum Ryzinski Scultetum aditent pro Trno futuro ex limitatione incidenq aditatus veniat et vester comparere debebit sub pena in Decreto specificata quo mezeus peragi actus supposito tenebitur tamq ob legalitatem Partium utrarumq eorum agendi et in ordine continuationis liquidationis junium limitationem actus mezeq condescendendo exposicione Judm mezeus Condescendendo ad effectandum ejusq Partibus actum presentem ad feriam Secundam post Festum Sancti Antonij de Padva in anno mezeq prne inciden limitavit prorogavit actuq mezeq transponit prout mezeq limitat prorogat actuq mezeq transponit Conservando Partibus tam principalibus quam aditatis et aditandis in cenq Trno ex limitatione incidenti comparendi Trnum peremptorium. Bartholomeus in Mazowsze Mazowiecky Cameranius Trni Storeq manu propria. Actum in fundo Bonor Sniegocino die Feria Secunda pt Festum Sancti Antonij de Padva prox anno Dni 1761. In Trno itaq hodierno ex limitatione suprascripta indiernam hodiernam incidente Judm mezeus Trne Storeq Cameratus jurisdictionem suam in presentia Jnozor ac Nobilium Antonij Jaroszewski, Adami Zgbinski Caroli Karwowski ac aliorum Nobilium ad actum mezeq congregatorum non multis gni Gratis Procidi Mathie Siedlecki de Cekanowo authentici et Juratis, actuj huic aditang et cumq auclamantis, furdavit qua fundata, Partes ad suj mezeq tiam auclamare fecit, ad cujus multis auclamationem Partes et quiq ngius Jnozor sephus Korzkowski Notarius Trni Storeq autor per Spum Nitecki, Jnoza Apolonia de Dramin Sniegocka et Jnozi Jgnacij Sniegocki Consorts Relicta vidua, atq Successores ejusdq per eamq Jam Sniegocka suo ac Successor nne patter, Jnozi Martinus et Albertus miteuq aditati et audiendi patter, post quam subsequenq aditationem et mezandq per aditandi Conservationem et juris sui productione Judm decernet id quod juris erit.

1041

Gnosa Sophia de Lisiekie primi et Gnosi Pauli Karwowsky
secundi ad presens voti Nblis Pauli Kraszewskij in assisten
tia Nblis Caroli Karwowski Filij suj adcitta et indicens pulter
Religiosae ac Deodicatae Moniales Conventus Plocens
Ordinis Sancti Dominici Indicens et adcitta per Religiosum
in Christo Patrem Dionisium Kociatkowski Procuratorem
Causarum tum Conventus Plocens Praedicatorum Ordinis San
cti Dominici Indicens per eundem Gnosum Joannes Woznic
ki Indicens per Gnum Thomam Ciotkowski Gnosa Catharina
Kozłowska Relicta vidua per Gnosum Petrum Lisowski Hone
stus Martinus Ryzinski pro comportatione vestium et repro
ductione suj juris adcittus pulter, Nbles Thomas Krasniew
ski et Joannes Wołkowicz indicens pulter Nbles Paulus
et Albertus Rycharscy Indicens per Gnosum Thomam Ciot:
kowski comparens tandem quoniam ob imminens actum
hodiernum Condescensionis in Bonis Smolino minus quam
medium medij ~~semi~~ miliaresa premissis Bonis Sniezocino consistens lega:
litas suj judicij intercedit id circo Judm de consensu Partium
in comparitionem intrans actum hodiernum presens
Condescensionis ex limitatione incidens premente suj
Judicij legalitate ad feriam Tertiam post Festum visita
tionis Gloriosissimae Virginis Mariae in anno presens
proxime incidens conservando Partibus et adcitatis Ter
minum ex limitatione presens incidens comparendi peremptorium, prorogavit, limitavit, et distulit, prout quidem presens
prorogat, limitat et differt; Tandem adveniente Feria
Tertia post Festum Visitationis Gloriosissimae Virginis Ma
riae in anno ad presens Currens Trnoq presens ex li
mitatione incidens Judicium presens Trro Plocen Camera
riatus, reassumptaq jurisdictione sua voce Mnlis Regni
Gnalis Providi Mathiae Siedlecki de Cekanowo in pre
sentia Gnosorum ac Nblium Antonij Kozłowski, Stanislaj
Zdzienicki, Petri Karski, ac aliorum Partes ad suj presentiam
acclamare injunxit, quibus acclamatis et quidem Mgco Jose
pho

pho Kozłowski Notario Trib Ptocen actore pñtter, Jnsa Apolo
nia de Draminskie Sniegocka et Jnozi Ignacij Sniegocki
Conte Relicta vidua tum Suorib et Jnozi Ignacij Sniego
ki Actis per eanz Jnam Sniegocka matrem suo ac tutor eius
ex et Jnozo Sniegocki marito procreatt nñe pñtter Conven
tus Ptocen Ordinis Sancti Dominici Predicator* Judicente per Religiosu
in Christo Patrem Conradum Wilkęcki Causar ejusdz Con
ventus Procuratorem suo ac Conventus nomine personal
liter, Religiosis ac Decodicatis monialibus Conventus Ptocen
ordinis ejusdz Sancti Dominici per eundz Religiosum
Wilkęcki Judicez et adductis, Jnozis Thoma alberto ac Ma
rianna Jnozi alberti Niedrowski Conte Smardzewskim
per Jnozum Thomam Smardzewski Fratrem natu maio
rem suo ac Fratris et nobilium Niedrowskich nñe pñttes
Judicez nobli Vladislao Lomkowski pñtter, Judicente
Jnosa Constantia de Kaminskie primi Voti Jnozi Nadra
skii Secundi ad presens voti Jnozi Adami Girzynskii ob
absentiam mariti in assistentia Jnozi Stanislaj Zdzi
enskii pñtter adductis et Judicez Jnozis Thoma alberto et
Hiacyntho Przedpełskie tum Valentino et mathia Nie
drowskim ac alijs adductt personaliter nobilib Thoma
Krasnewski et Joanne Wotkowicz ultimo Judicez pñtter
Judicez Jalberto et martino miłeskie adductt et Judicez
pñtter, nobli alberto Przedpełski Judicez pñtter, nobli
Valentino Niedrowski Judicez pñtter, nobli Sophia Sie
ha primi voti nobis Pauli Karwowski secundi ad presens
voti nobis Pauli Kraszewski in assistentia nobis Ca
Karwowski Filij suj adductt et Judicez pñtter, Jnozo Joanne
Wozniki adductt et Judicez per Jnozum Antonium Jaroszewski
nobilib Joanne Frabe Patrowski Tutore et Joanne Fra
cisca ac anna Frabe et Lorunb inter se germanis
minorennibus obrebskie per nobilem Joannem Obrę
ski Fratrem Patruelem et Tutorem suo et minorenniu
nñe Judicez pñtter, Jnosa Cathamina de Ręskie pro

olim Gnosi Marcellini Kleniewski secundi pt voti ol Gnosi
Petri Kozłowski Relicta Conte vidua Indicens per Gsum
Antonium Jaroszewski Nblibus Stanislao Trębinski et
Victoria de Szawłowskie invicem Conjugibus tum Martino
Szawłowski Indicens per Nblem Stanislaum Trębinski
suo ac aliorum Successorum ol Gnosi Joannis Szawłowski
Nominibus pnlter, Comparens Honesto Martino Ry
zinski de Bonis Radzanowo Ovillatore per Gnosos Smar
dzewskie Niedrowskie et Sniegocka ac Successores ol Gnosi
Ignacij Sniegocki adcitto et Indicente pnlter, Compa
rens et secum Judicialiter Controvertens Quoniam in
anteriori Condescens Trno ob Legalitatem Partium Liqui
datio et resolutio jurium Creditorum ad substantiam Snie:
goccianam Concurrens non est Continuata Creditoresq
Comparentes continuari exposcunt proinde Judm Con
descensoriale ad continuationem Liquidationis et
resolutionis jurium et pretensionum Creditorum
ulteriusq ea in Causa Dni Trris Plocens executionem
accessit Et quidem Quo ad jus Conventus Plocens Ordinis
Sancti Dominici Introductum Quoniam ex comportatis
et reproductis documentis Liquet ol Gnosam Annam
de Leszczynskie ol Gnosi Ligismundi Sniegocki Camerarij
Trris Plocens Contem unum par boum in quantitate =
Centum duodecem tymphe ad scriptum manuale de data
ejus in Plocko die vigesima secunda Septembris in Anno
1746. ab ol Perillustrissimo Paulo Rosciszewski Canonico
Cathedrali Plocens accepisse et eodem supradicto scripto
altedictam quantitatem centum duodecem tymphe
pro ejusdem bovibus absolvens assecurasse per ol vero Gnosum
Ignacium Sniegocki suprapositae Gsae Annae de Leszczynskie
Filium hocce scriptum modo Quo supradatum assecurativum
in Plocko die secunda Augusti in Anno 1749. cum appro
missione ejusdem scripto praestans satisfactionis ratificasse.

Jus Conventus Plocens

expost.

Dōro Castren. Plocen. Feria Secunda post Dnicam Miseri
cordiae in anno 1750. Inter Perillrem Rndsmum Rosciszewski
Actore ab una et Gnōsum Ignacium Sniegocki Pte ab altera
virtute suprapositi scripti ad solvend. ingitatam esse ex eodem
Dōro Cren. Plocen. in Trno satisfactorio circa manifestaone
in Cro Plocen. Feria Tertia in Vigilia festi Nativitatis Sancti
Joannis Bptae eod. quo Decretum anno Condemnaonem rne
non solutionis Summae centum duodecem tynphe pro bobus
obtinuisse, demum alteram itid. Condemnaonem ex instan
tia ejusd. Perillris Rndsmi Pauli Rosciszewski Canonici Plocen.
superdGnōso Ignacio Sniegocki in Judicijs Castren. Plocen. Feria
Secunda Ante Festum Sanctae Catharinae Virginis et Marty
ris eod. quo primitiva condemnatio anno impetrasse, post
perductum plusquam plenarie processum Satumq. eo intui
tu Decretum post decessum Perillris Rndsmi Rosciszewski Cano
nici Plocen. Jurevictoris per Mgcum Severinum Chiacynthuro
duor. Nnum Rosciszewski Subdapiferum Vissogrodiens. i
dicti ōt Perillris Rndsmi Canonici Plocen. Filiastru et Successo
rem Naturalem Actis Castren. Vissogrodiens. Feria Quarta
ante Festum Sancti Antonij de Padva in anno praesens
Ejd. Conventuj Plocen. Sancti Dominici Judicens. sepedicta
quotam centum duodecem tynphe Decreto evicta et corro
boratam plusqm plenarie processuatam cum toto et in
tegro processu ac provisionibus retentis jure transfusoreo
cessisse, quo itaq. attento Jure reposito consideratoq. Dōro
ac processu summam eand. centum duodecem tynphe unane
cum supercessa provisione are Judicata pro annis unde
cem proveniens nec non in sublationem binar. condemna
tionum superius exaratar. poenam duplicem quatuordecem
marcar. Polonae memorato Conventuj Plocen. mente supra
positae cessionis adjudicat et proliquida agnoscit et declarat.

Jus G. de Siesickie Kraszewska.

Quo attinet Jus Gnōsae Sophiae de Siesickie primi ōt Nblis
Pauli Karwowski secundi ad praesens voti Nblis Pauli Kra:
szewski Contis reproductu Quoniam eadem Nblis de Siesickie

1045

ultimo Kraszewska reproduxit inscriptionem actis Crenę Plocenę Feria Sexta Ante Festum Sancti Antonij de Padva in anno 1701mo per Gnosum Mathiam Sniegocki Gnosis Martino Slepkowski et Evae Machcinska invicem Conglbus super Summam quingentorum florenę Polonę recognitam ex haeq Orgli Summa patet Nblem Evam Machcinska primi ol Nblis Michaelis Siesicki secundi post voti Nblis Martini Slepkowski contem Ejq Gnosae Sophiae de Siesickie ultimi ad praesens Nuptq Kraszewska Filiae suae in primo voto progenitae summa ducentorum quinquaginta tynphę actis Crenę Plocenę Feria Tertia post Dnicam Reminiscere Qdlem in anno millesimo Septingentesimo vigesimo octavo transfusam esse et ab eaq summa mente praefatae transfusionis provisiones ab ol Gnoso Ignacio Sniegocki /: agnoscente Gsa de Siesickie Kraszewska :/ percepisse, Quo circa Judicium praesenę Summa eanq altius posita Orglem citra provisionem Judicialiter ~~[illegible]~~ Ob inexistentiam quietaonum praescindendo ~~[illegible]~~ uti in minuti Negocio Juramentum abrogatam pro liquida ac reali declarat. Quo ad jus et praetensiones Succorum ol Nblis Victorij Obrębski vendicatae et introductae siquidem ol Gnosa Anna de Leszczyńskie ol Gnosi Sigismundi Sniegocki Camerarij Trnis Plocenę Relicta Consors Vidua saepefati ol Gnosi Ignacij Sniegocki mater Summam Centum Sexaginta Sex tynphę Sextariorum duorum in recompensam praetensionis respectu per ol Gsum Ignacium Sniegocki Filium impeditae arendatoriae tenutae Sortis Bnrum Sniegocino actis Crenę Plocenę Feria Quinta in Crastino festi Sancti Andreae Apli in anno 1746. Gnoso Victori Obrębski in eaq Sorte Bnrum Sniegocino viscorum uxorialium Jurium obligasse probat, et motivo subsecutae hujusce obligationis quietaonem eoq quo praefata obligatoria inscriptio anno et actu de ~~[illegible]~~ praemissa praetensiones respectu et in tenuta exposita ducentorum quinquaginta

Jus Succorum ol G Victorij Obrębski

typhę Sextismę impetrasse, circa quam quietaonem
per Gsum Obrębski Jo personam ol Gnosę Sniegocka
modo quo supra recognitae salvam quo ad praetensio
nes suas ad ol Gnosum Sniegocki dictae ol Gnosę Annae de
Leszczyńskie Sniegocka Filium ex rne possessionis Sortis
Sniegocino praepeditionis et expulsionis rerumq mobilium
interceptionis ad vindicandę reservasse et eo nomine
coram actis authenę quaerulasse, Jdę Gnosus Victor Obręb
ski suprascrorum Successorum Judicenę evidenter palpatur
Quo circa Judm quo ad summam centum Sexaginta
Sex typhę Sextariorum duorum obligatoriam inscriptionis supe
rius de actu expressa comprehenę uti evidenter ex authen
tica transactione palpantem; eamę liquidam est Cen
set et Statuit; Quo vero ad praetensiones respectu per ol
Gnosum Sniegocki circa apprehensionem sortis Inventa
riorum rerumq mobilium Regestro suo In Judio praesenę repro
ducto et per Judm subscripto specificatae interceptionis
Protestaonibus in tempore per ol Nblem Victorem Obrębski
interpositis enucleanę, Quoniam Relicta et Successores
ol Gnosi Ignacij Sniegocki ex adverso easdę praetensio
nes reprimendo, bona non in bono statu cum decurtaone
inseminaonum per ol maritum recepta esse infert, et eo no
mine protestaonem per ol Gnosum Sniegocki maritum facta
producit; Gnosus quoq Joannes Obrębski minorennium Pupillorum
ol Nblis Doctoris Obrębski Tutor in bonificaonem per Re
licta ol Gnosi Sniegocki Nomine Successorum suorum vendicantis
praetensionis res mobiles non in toto (: attestante protestaone
actis Crenę Plocenę Feria Secunda in vigilia festi Sancti Ma
thaej Apli in anno 1745. ex comparitione pnali Nblis Vi
ctoris Obrębski facta :) restitutas supersedit; non nisiq Inventariorum
compensationem regestro supradicto comprehenę Successoribus
dicti ol Gnosi Obrębski praestanę concludit Jd circo Judm
praesenę Condescenę decernit, Quatenus Gnosus Joannes
Obrębski qua Tutor, et rej bene gnarus comprobet valo
rem interceptorum per ol Gnosum Ignacium Sniegocki Inventariorum
non tamen extenuatae.

1047

regestro specificator in eam rotham prout eadem Inventaria regestro comprehensa scilicet trini boves laboratiles, binae equae, quinque oves, tres porci, et alia non sunt per ol Gnosum Sniegocki restituta nec recepta nec quovis modo bonificata vel condonata et quia pro ejusdem inventarijs Summa centum Septuaginta tymplr ex moderamine per Judicium adinventa juste Succores ol nobilis Victoris Obrębski debet idq in instanti et additur mnlis Judicialis ad pronuntiandum Juramenti rotham praestitit Jdem nobilis Joannes Obrębski Tutor super summa Centum septuaginta tymplr pro suprascriptis inventarijs moderata rotha suprascripta quo attento Juramento Judicium summa eandem pro liquida ac reali declarat, reliquas vero Succor ol nobilis Victoris Obrębski praetensiones componentibus se Judicialiter in praemissis Partibus praetensionibus abinvicem habitis compensandam adinvenit. Insublationem vero binar condemnationum in Judicijs Castren Plocen de actu ear et quidem Unius Feria Secunda ante festum Sanctae Catharinae Virginis et Martyris in anno 1745. demum alterius Feria Secunda post Dnicam Cantate in anno 1746. ex Instantia ol Gnosi Victoris Obrębski super Gnosis Anna de Leszczynskie matre et Ignacio Sniegocki Filio respectu ex possessione tenutaria Sortis Bnr Sniegocino expulsionis obtentam, siquidem quo ad personam ol Gnosae Annae de Leszczynskie Sniegocka quietatio authentice intercessa producit nonnisi mente reservata quo ad interesse ol Gnosi Ignacij Sniegocki salvae circaq quietationem recognitam expressae poenam pro utraq simplicem Quatuordecem marcar Polonae assignat et cum alijs summis superius expressis pro liquida agnoscit. Quo deniq attinet praetensionem Gnosae Constantiae de Kaminskie primi ol Gnosi Antonij Nadrowski secundi ad praesens voti Gnosi Adami Girzynski Comitis respectu summar certar, per ol Gnosum Nadrowski primitivum maritum testamento ultimae voluntatis in Przeciszewo die vigesima septima maij in anno 1748.

Jus G. Girzynska.

Conscripto.

consenpto manibus testatoris et amicor̃ proture presere
subscripto et ad acta Ciṽ Piocen̄ Sabbatho pt Dñicam Exaudi
cen̄ quo testamentum anno, per oblata porrecto, specificate
licet quidem vigere testamenti fuisa ad mesen̄ Sirzynska a lui
ceponibus ol Śpōsi Ignacij Sniegocki pro subjugij valoris octo au
reor hungr̃ nec non pro veste inferiori valentiis aureo
hunzanicalis atq paratie pecunie Summe octo aureor
hunzanicalis per eun̄ ol Śpū Sniegocki abol Śpōso Antonio
Nadrowski ammodatis ejiq supradicto Śpōsi Sirzynska me
morato testamento legatis adjudicatio petitur, cum tamen
premisse pretendioni omnes creditores inficiant jamq eam
pretensionem per ol Śpōsū Sniegocki satisfactā interunt,
Jd circo Judicium admisibilem Śpōsā Constantiam de mesen̄
Sirzynska adiuvarit in eam ad comprobationem adinvenit in
eam rotham prout valet pro subjugij octo aureor hunzr̃
et pro tunica inferiori valet trium aureor nec non summa
octo aureor hunzr̃ ammodata non est modo quo cun̄ et pre
textu in vita ol Śpōso Nadrowski minime marito ab ol Śpōso
Sniegocki restituta et bonificata et haec summa in unū jun
cta efficiens novemdecem aureor hungaricalis juste et
Igñe mente testamenti Ipsis debet idq in instanti et ad ip
sius ad Juramentum non sit super summam duecentor tymph
integraliter computatam sibi juste provenien̄ eam Śpā
Constantia Sirzynska rotha supra scripta per Judicium
ipsi de prompta presentit, qua comprobatione attenta
Judicium presere hanc summā duecentor tymph ligui
dam esse censet, Quo ad Judicionem Śpōsi Valentini Niedrow
ski quoniam pretensio respectu interceptis equae non modo
ad olim Śpōsum Ignacium Sniegocki verum et ad Śpōsum Casi
mirum Sniegocki ex reproducta pro testatione ejusq Śpōsi
Valentini Niedrowski actis Castren̄ Piocen̄ Feria Sexta post
Dñicam Cantate in anno 1753 contra eosq Śpōsos Sniegocki
et precipue Śpōsum Casimirum Sniegocki rōne premissorū
facta se se regulari patiatur, originq interceptis equae origi
naliter Śpōsq Casimiro Sniegocki monstratis et agnoscis
quo circa Judicium ex permoventia premissa non posse

600

1049

eundem Gnosum Niedrowski suae pretensionis /: uti originaliter ad J. Casimirum Sniegocki se se regulans :/ vindicationem ex substantia ol. Gnosi Ignacij Sniegocki habere sententiat, nonnisi potius salvam viam vindicationis ejusdem pretensionis in substantia Gnosi Casimiri Sniegocki /: si in vivis extat :/ Judicium praesentem Ejusdem Gnoso Niedrowski reservat et praecustodit; Quo ad pretensionem Gnosi Ignacij Przedpetski respectu summae quinquaureorum hunc per eundem ol. Gnoso Ignacio Sniegocki accomodatae introductam, licet quidem scriptum manuale eo intuitu per ol. Gnosum Sniegocki in Dumanowo die decima quarta Septembris in anno 1741. datum et manu ejus subscriptum Gnosus Albertus Przedpetski comparens producit, quia tamen ejusdem scripto et pretensioni tam relicta ol. Gnosi Ignacij Sniegocki, quam Creditores omnes /: allegando quotam eandem satisfactam esse :/ inficiantur, Gnosus vero Ignacius Przedpetski orgalis suae pretensionis actor praeter nonnisi per Plenitem comparet, id circo Judicium in Causa praesenti uti personalitatem ad comprobationem scripti et pretensionis requirente, non posse sine comparitione orgalis actoris Judicatum habere sententiat; imo eandem Cathegoriam ad praesens removendam censet. Quo denique attinet Illationem nobilis Vladislaj Słomkowski respectu pretensae bonificationis cacabuli suum in Judicium introductam, Quoniam Judicio suo deducit eundem cacabulum per ol. Gnosam Annam de Leszczyskie Sniegocka suprascriptio Gnosi Ignacij Sniegocki Matrem ejusdem nobili Słomkowski in quota triginta tymphe mediante scripto manuali in Sniegocino die trigesima prima Marcij in anno 1745 dato oppignoratum esse et subsequenti tempore per ol. Gnosum Ignacium Sniegocki hunc cacabulum accepta satisfactione testante scripto in Słomkowo die quarta Januarij in anno 1745 datuato jure donativo demissum esse, post subsecutam cum pleno jure donationem suprafatum cacabulum ablatum esse inferendo protestationes binas et quidem unam contra Judaeos Drobinenses Actis Castrensibus Plocensibus Feria Sexta pridie festi Circumcisionis Christi Dni in anno 1756. rne cacabuli furto ablationis nec non alteram modo primum ante imminentem Condescensionis

Jus G. Przedpetski.

Jus G. Słomkowski.

praesens

// sese nonsistit

presens ex limitatione nunc agitare. Actum coram ejus Actis Feria Quarta in vigilia festi Visitationis Gloriosissimæ Virginis Mariæ in anno presens contra Rdctā et Lucio resd Pri Ignatij Sriegovchi exre hujusce calabuli factas et interpositas bifariā etatem objecti inde complectens Jd Jmōžy Stomkowski produxit; Quo coram Judicium attento eo quia non in tempore Jd Jmōžy Stomkowski vīe suæ pretensionis querulatæ nullamq; mentionem in vita ōt Jmōži Sriegovchi intulerat, modoq; primo cum sua illatione vaillanter vexatoria convenit: incompetenter itaq; agere cum Lucionibus ōt Jmōži Ignatij Sriegovchi exre hujusce Calabuli sententiat; verum agat si vult juxta primitivam suā protestationem in tempore factā cum Judeje Dobrinensi per se furto in ablatione calabuli jacentis. Quo ad Judicionem Quo J. Sriegovcha. Jmōže Apolonia de Draminzkie Sriegovcha pro satisfactione Summæ semisex aureor hungq; per ōt Jōām Ignatiū Sriegovchi maritum a Perillri Rōmo Dōmino Dzierzkie Canonico Vrocen; accomodatæ nec non quantitatis nonaginta tymphs in funebralia ōt Jmōži Ignatij Sriegovchi mariti expositis in bedutam; dixit quidq; eadē Jmōža Sriegovcha scripto certo manuali in Vtocho die quinta Junij Anno nunc currente per Perillrem Rdōmum Dzierzkie Canonicū Cathedratem Vrocen; et Prepositum Zagrobiensem date et manu ejus subscripto quotas utrasq; tam semisex aureor hungaricalium pretensis manualis bene sibi conscij, quam nonaginta tymphs in funebralia expositas per se exsolutas deduxit et sibi scripsit deduxit, satisfactionemq; ex substantia manuali concludit. cum tamen hæc quæsita et exposita pretensio Urgentibus etiam Creditoribus sine juratoria cum probatione adjudicari non potest, Jd circo Judex decernit Quatenus Jdt se oneris manualis a dicto Perillri Dzierzkie quæsiti consciam infert: comprobet in eam juramenti rotham prout semisex aurei hungaricales per Perillrem Rdōmum Canonicū ōt Jmōžæ marito realiter sunt accomodati et ipsi non restituti, tymq; in persona ejus cessi, quæsitas vero nonaginta tymphs in effectu ac integraliter in funebralia ōt mariti ōat conversa et de justo utrasq; quotæ Jmōžæ concernunt idq; in instanti et addit; Multis Judicialibus ad pronuntiandū Juramenti rotham prestitit eadē Jmōža Sriegovcha tam super semisex aureos hungq; quam et

Jmōža Sriegovcha

nonaginta tymphs rotha supra scripta per Judicium ejusdem prompta, quo attento Juramento, summas easdem in tymphos reducendo et computando efficientes Centum Lexaginta Septem tymphos pro liquidis ac realibus Judex adinvenit. Quo attinet Jus et Judicionem Successoris Sti Joannis Szawłowski per viam evictionis ad substantiam Sniegocianam se se referendo Quandoquidem Judicio suo deducit Sti Nepomucenum Stanislaum Cieszewski Nobili Francisco Lisowski Summam trecentorum tymphorum antis Castrensis Woceny Feria Sexta in vigilia festi Sanctæ margarethæ Virginis et martyris in Anno 1720. modo obligatorio in Bonis Krayłowko insertam esse, ex post pendente hoc onere, Bona memorata Krayłowko oneri obnoxia per eundem Jum Cieszewski Sti Sigismundo Sniegocki Camerario Trium Woceny resignasse subsequenti vero tempore peremptum Sniegocki Camerarium Trium Woceny hæc eadem Bona Krayłowko mediante Contractu resignatorio in Woclio die vigesima prima mensis Junij in anno 1732. inito et confecto cum nullis oneribus in eodem Contractu specificatis Sti Nepomucenum Joannis Szawłowski jure hereditatis porrexisse, jam autem onus Sti Lisowski Cieszevianum dero Trium Woceny in fundo Bonorum Krayłowko Feria Tertia in vigilia festi Sancti Jacobi Apli in anno 1742. Inter Creditores Szawłovianos lato ad actas Castrenses Woceny Feria Quarta post octavas Sacratissimi Corporis Christi Dni in anno proxime per oblatam peremptorie elucidatum resumsitatum et ergata alios Creditores Szawłovianos collocatum Collatum esse et regulari ex eisdem inscripta in Contractu resignatorio supernis allegato per dictum Stum Sigismundum Sniegocki Sti Nepomucenum Joannis Szawłowski Juris hereditatis Bonorum Krayłowko quæsitori plenarie a quibuscunque oneribus latente et impedimentis evictionis ad substantiam Sniegocianam pasparatur. Quo circa Judicium præsens Condemnat Summam eandem trecentorum tymphorum Stum Nepomucenum Lisowski Oneris Cieszeviani fundum Bonorum Krayłowko afficientem et via evictionis ad substantiam Sniegocianam esse regulare ex nexu inscripti per dictum Stum Sniegocki Contractu suprascripto et transactionis vig evictionis.

Jus Jum ex ord. Sti Nepomucenum Lisowski.

Litra

citra provisionem nite et lgme en substantia repetend
declarat et pro liquida erga alia Creditor Concurrere
enera Spōsin Szawłowskim agnovit. Salvam nihilominus
via evictionis Suōribus et Spōzi Sniegockii apud Sumpso
res et Spōzi Nicolai Cieszewskiego et in quantum hocce ong
Cieszevianum non est circa resignationem Bnōr Kraykowsko
in preciū et Spōze Ligismundo Sniegockii eorumce Bnōr Juris
heredit quesitori ad deportandz perrectum; huiusce onerj
vindicationem si voluerint reservat et proscribed. Quo
Spectat indictionem Nobilium Thome Krasnicwskii et Joannis Wot
kiewicz instituta pretensa sortis sniegocino hereditatis introducte
Licet quidz prefati Judicantes olim Spōsum Joannem Sniegockii
proavum ab eodz vero, Hedvigim Sniegocka olim Spōsi Bartholomej Ko
strewskii Cōtēm procedentem aviam, a qua Elisabetham Nobis mathej
Krasniewskii, Constantiam Nobis Ludovicii Wotkiewicz, Contes kotlew
skie Matres, eorum, tum ejusdz in Capite positi et Joannis Sniegockii
Spōsam Mariannam Filiam mgii Jałzyska Subjudicis Lomzens
Cōtēm jam vero supravīra et Nobis Hedvigis de Sniegockie ko
tlewska Sororem germanam esse instrunt ac documentis eviden
ter probant, hanc procedentiam probant, jusdz hereditatis sortiū
Bnōr Sniegocino post prelevenitum olim Nobēm Sniegockii Joan
nem Proavum suum utti adjudicari ac eandz sortem dejudicari de
occupari aut dividendz inter Domum Sniegockianam concludunt
Cum tamen Judicio suo deductum est olim Nobēm Joannem Sniegockii
memorate et Nobis Hedvigis de Sniegockie kotlewska Parentem sortes
suas hereditarias vano vocabulo vocitatas insonerasse et quidz primo
met Nobem Joannem Sniegockii suo ac Nobium Stanisłay et Ligismun
di Sniegockich Fratrum suorum germanorum nomine Nobli Paulo Izbin
skii agros suos et Fratrum suorum in Sortibus Bnōr Sniegocino actis
Castrez Plocen Feria Quarta post festa solennia Paschæ in anno
1638. in Summa trigintta florenos Polonos invadiasse nec non
per Ipsum met et Nobli Hedvigi Sniegocka Filiæ suæ virginj matura
innuptæ actis ejusdz Castrez Plocen Feria Quinta post Festum Puri
ficationis gloriosissimæ Virginis Mariæ 1670. anno, sortem suæ
nuncupatam Zbrzeźnika in et super Bonis Sniegocino jacens in
Summa mille florenos Polonos invim datis et eandz assignata obli
gasse sub uno eodz actu per eundz supradictū et Nobem Joannem
Sniegockii Nobli Bartholomeo kotlewskii Summam quinquagin
ta florenos Polonos simplicii debito inscriptisse, tum quoz Nobli Petro
Smardzewskii pecunias suas in et super ejusdz Bonis supradictis sibi
in Summa certum florenos Polonos inscriptione obligatoria actis
Castrez Plocen Feria Secunda post Dñicam Reminiscere Dñem in
anno

Jus Sortis Sniegockii et Wotkiewicz

1053

anno 1675 recognita oppignorasse, demum ejq nõli Petro Smardzewski aream suam propriam in simili summa centum florez Polonz Actis ejsdq Feria Secunda post Octavas festi Sacratissimi Corporis Christi Dñi 1675 anno obligasse, nec non per nõlem Hedvigim supra scriptã Et nõlis Joannis Sniegocki filiam, jam vero Et Nõ Bartholomej kotlewski contem sortem suam in summa mille florez Polonz modo quo supra dotali per Parentem obligatam Indzo Thome Smardzewski Actis castrez Kocez Feria Secunda in Crastino festi Nativitatis Sancti Joannis Bptæ in anno 1674. pro summa ducentor quindecim florez Polonz invadiasse, et in possessione obligetoriam sortem eandem nuncupat Ezbozeinska tradidisse, subsequenti vero tempore pecanq miet Et Spectam Hedvigim de Sniegocki kotlewska in assistentia sui mariti supra scripti, jus suum quod et quantum explanarte hac transactione pt Parentes habuit, nõli mathiæ Sniegocki Fratri suo Patruali, scripto manuali de data ejus in kotlewo die vigesima quarta Novembrj in anno 1684. datato, manibus tam ejusq recognoscen. gm ipsi assistentis mariti, tentis subscripto, veteriq Charactere ad presens Idoneo Conscripto, ~~in ordine~~ ad eximendas quasdam Particulas agror dictor przecze apud Et nõles albertum Loetinchi et Agnetem de Stephowskie Conjuges perditum Et nõlem Joannem Sniegocki invadiatas Et ~~da~~ depositatis, subsecuto cessisse, et eximi precommisisse, rigere itaq tam precommissi potestatis, quam potionis exi nominis representatiei ni: dosdq substantiã eximendi juris; per eunq Et Spectum Mathiam Sniegocki Sortium Bñr Sniegocino hæredem omnq precommissum olim nõlium wolinskich deportasse, ac deinq a nõlibus Andrea et Petro Smardzewskie, ~~patrio~~ jus suum ac nõlibus Pauli Smardzewski et Bartholomej kotlewski ad substantia respector nõlium Joannis Sniegocki Parentis et Hedvigis kotlewska filiæ exre cessionum quarumtor ab ejsq suis coheredibus quæsitarum demonstrantibus, actis Ezb Kocez Feria Quarta pt Dñicam Exaudi in anno 1680. nec non a nõli Adamo Ezbinski ejsq actis Feria Secunda Octo Festum Nativitatis Sancti Joannis Bptæ in anno 1693tio summ eorum et per eos ab alijs supra scriptis transactionibus comprehensis Concreditoribus quæsitas quæ sisse, aliaq ~~debita~~ hac superius annotata Onera ex substantia sortibusq suarum patis Ezbozyna et Snatowizna mediantibus transactionibus earthez et manualibus deportasse, et plenarie pacificasse ~~in ordine~~

quibus itaq; qualitis et plenarie ex sortibus alteij dictis. Et Nob. Joannis Sniegocki de pertatis oneribq, per eunq; et spōsū Mathiam Sniegocki et spōsū Ligismundo Sniegocki Filio suo Summas casq; a supra positis Nobilibus Smadzewskie, Trąbinskie aljsq; conereditoribus ad se per cessiones jurium devolutas actis Crēz Plocz Feria Quarta in Crashino festi Sancti Egidij abbatis in anno 1705. transfundisse et pleno transfusionis jure in corpus esse ac sortem eanq; summis supradictis transfusorej obnoxiam seu agros ad sortes suas hereditt. primo per eunq; spōm Mathiam Sniegocki Parentem expost per ejus Filiū et spōsum Ligismundum Sniegocki annexisse ~~et junxisse~~, tabulisq; metatas sortes porro antiquo Lenio s: ut ex documentis supraciris patet; duplici vocabulo Smatowizna et Igłczyzna appellatas prosequi vero tempore nullipiam tam hereditibus qm possessoribus ac coheredibq; et compossessoribus vicinisq; ac ipsismet comparentibus. precipuq; Nobli Krasniewski Lenio provecto annum Septuagesimum quintum s: ut solus allegat: fatenti de situ existentia ac vocabulis positionesq; locorū memoriā recurrere valentes dispositionibus Tribus superiq; exaratis non hereditario sed jure obligatorio per eunq; et spōsam Hedwigim de Sniegockie Kotlewska ab et suo Parente habitas variisq; personis ut memissum est cessas ac nonnisi sit deportata ex ejusq; sortibus variorum competitorum onera deviertas ex ea potissimū possidendi et hereditandi nomini representativo competere juris sortibus ejus Linie junxisse et appropriasse alias vero Sortes et agros distinctis transactionibus varijs personis in manus et possessionem porrectas esse constat; quarum respectu nec pereunq; et spōsum Joannem Sniegocki Proavum vel eorū olim Nobilem Hedwigim de Sniegockie Kotlewska ~~avum~~ atq; Mariannam itiq; de Sniegockie Jatzkowa Sorores „inter se“ „germanas“ avias atq; spōsas Elisabetham spōsi Krasniewski et Constantiam spōsi Wothkiewicz Sortes Kotlewskie Sorores matres qm „ipsismet“ „comparentes“ et judicantes Filios nullā querimoniā et litis contestationem in hunc usq; motisse patet, quinpotiq; et et mēā Mariannam Jatzkowa Subjudicissam tenere non tam hereditatem prefatas Sortium Bnōs Sniegocino habere verum Summam mille florenorū Polonq; ab et spōso Joanne Sniegocki Parente in rim dotis assignatam per eunq; vero mēā Subjudicissam Illustri adm Rdo Załtowski Abbati Plocz Ordinis Sancti Benedicti ad vindicandā cessam per eunq; vero Illrem adm Rdum Abbatem Plocz actis Crēz Plocz Feria Secunda in Crashino festi Sancti Joannis Bpte in anno 1736 et spōso Ligismundo Sniegocki Sortes Bnōs Sniegocino assecuratem

1655

Camerario Trn Sbor. et Mathiâ filio retroc. ex Boris Snigocus. levasse cliij
he itaq Snigocciane Sortes per dictineta dominia heredu non
modo in possessione successorum olim gnõsi Ignacij Snigockii ol
gnõsi Ligismundi Filij jam vero gnõsi mathiâ Snigockii Nep
tis, olim vero Ligismundi Snigockii nonagenarii, verum here
dum Bonor. Smardzewo et Izbino indistincta possessione
extare apparent, in agendoq; presumpsisse monstrantq; Quibus
itaq; Judex mecum considerationis rõnibus non posse coraq gnõso
krasniewski et Wotkiewicz hereditatem Sortium praenotatum
et olim gnõsum Joannem Snigockii hereditatem petendo exe
Sententiet verum coraq a petensa hereditate abjudicat. Quia
tamen ex reproductis documentis superius annotatis Summa
mille florenq Polon. ex orgliis obligationis inscriptionis per
olim gnum Joannem Snigockii parentem in rim dotis ol
gnõsi Hedvigi Kotlewska Filiâ sue comparentium vero avia
assignata demonstratq. ex quaquidq Summa obloquente obligatio
anni 1674ti suprapositâ Summam ducentorum quindecim flo
renq Polon. ab ol gnõso Thoma Smardzewski perceptam et per eanq
ol gnõso mathiâ Snigockii transfusam expeditam gnõsam He
vigim de Snigockii Kotlewska in rim subobligationis Sortis
Summe altedicte mille florenq Polon. obnoxiâ levasse liet
probatur, cum tamen de restanti Summa ultra levatam
quantitatem tanto temporis intervallo silentio pretermissa
nulla querimonia modoq primum per modernos indicem
Contestata Judicium plene utrum satisfacta nec ne extin
ex substantiâ Snigockiana informari nequit. Recepta ver
et Snigockiores olim gnõsi Ignacij Snigockii tum Credito res Sn
gocciani per rõnem nullâ motâ questionis premisse pretex
sioni Judicem inficiant, incompetenterq agere infundamen
quasimodo legis de presumptionibus sanxitâ eoraq con
dunt, Judicium itaq consideratis in premissis partium Contr
versijs ~~altercationibus praepositis protestationibus coraq indicio~~
~~in declinabilitate subsistendi~~ ob defectum documentorum promissor
gnõsor krasniewski et Wotkiewicz ad comprobandq Adinvenie
in eam Juramenti rotham Quantum ejus ex Summa orgli
mille florenq Polon. ultra ducentos quindecim florenq Polon.
Oneris avialis ad presentemq restarit et prout ex eadq super
restanti Summa nihil quidquam tam olim gnõsa Hedvigis de
Snigockii Kotlewska avia gmorum ex eadq gnõsa Kotlewska
procedentes matres portionis sue levarunt et de ea levate
plenam notitiam habent idq in instanti et addit mãlo

Judiciatis

Judicialis ad pronuntiandz Juramenti rotham, tanz prefati Nobles
Krasniewski et Wolkiewicz trahentes se ad Juramentum et circa
ad Juramentum ex haus superrestarti summa florem marian:
nam de Kotlewskie ultimi Ruptus Kucharska Tertiam et mort. Matri
Sororem amittam vero germanam satisfactam esse ex Substan
tia Sniegociana agnoscentes prestiterunt super binas portio
nes ultra onus avitale duentor quindecem florez Polonz et portionē
ot Spōze Marianne Kucharska ex Summa orgli alte dicta mille
florez Polonz obligatoria superrestantes efficientes Summam
quinzentor viginti trium florz Polonz et Sextarij unij in tympha
nes reducendo Quadringentorum tredecim tymphanum grosport
octo et solidort duorum Polonz Scotinen qua attenta compo ca
tione Summar eandz 413 tymphz grosport 8 et solidort duent en
majori Summa pullulandz citra omnem provisionem Judm pro
liquida ac reali agnovit et declaravit. Quo spectat resolutionem
pretensionis Spōzorum Smardzewskich et Niedrowskich orgnum
intuitu unij par vestium nuncupatt parterowe Quoniam in acti
one Condescensionis Trno per sententiam suj Judicij adcitatio nem
Honesti Kyszinski Civillatoris de Boris Radzanowo pro comporta
tione vestium reproductione juris petendi cat impuncta Pretz
quibus adcitatio est decreta satisfaciendo sententiis suj Judicij
adcitarunt copiamz adcitationis juxta consvetudinem presens
palatinatus repenurt adcitatus pōtter in presentz Trno com
paret ad circa Judm presens Condescensionale decernit Quate
nus Honestus Martinus Kyszinski comportet apud se vestes
per Spōzum Ignacium Sniegocki Spōzor Smardzewskich pro
prias ac jus suum petendi reproducat instantanee: siquidz Jz
Honesty Kyszinski pōtter causam presentz attentans, contra
veniendo Sententiis Judicij suj prefatas vestes vulgo parte
rowe non comportat nec jus suum produxit ad circa contrave
nisse cuiz Honestum Kyszinski Judicium advenit decernendo
Quatenus Jz Honesty Civillator eduendo premissam contraven
tionem in rem succumbitionis solvat Parti nempe Spōzis Smar
dzewskim et Niedrowskim ac Sniegocka dupliceta quatuordecem
marcarum Polonz Judicio vero suo per medium sub rigore pene
Banitionis in Trno presentz Condescēn "dictinstim" entendendo idz instan
tanee. Vestes vero Iterum comportet ac jura sua produxit
idz instantanee durante presenti condescensione sub succumb
tione.

1057

tione rigoris pœnæ banitionis super Contraveniente exten-
dendæ. reliquas vero Creditorum Indictiones siquidem easdem non
promovent et comparitionem inscripserunt Judicium remo
vibiles esse censetur. post quam expeditam jurium Creditorum
Sniegoccianorum liquidationem et resolutionem Judm præsens
resolvendo suspensionem quo ad Constitutionem massæ substan
tiæ in anteriori primitivo Trno factam, Quoniam ex docume
tis de quantitate præcij judicium plene informari nequit
~~judicium~~ ad revisionem et circumspectionem status ejusdem
Sortis, animadversionemque quantitatis et qualitatis agror,
ex quibus massa substantiæ constitui possit; sese contulit,
quo reviso statu, animadversaque quantitate et qualitate
agror, siquidem præfata sors ol Gnosi Ignacij Sniegocki hæredi
taria tam in ædificijs qm subditis ac inseminationibus utrisque
in evidenti fatis ejusdem non pridem in anno præsenti intercessu
de relicta ~~[illegible]~~, existit decessu, et in præmissis solum ol Gnosum Sniegocki
Creditores incusant; campi vero in eadem Sorte in parte ferme
majori arenosi et ad utifruendum inhabiles et inutiles in quibus
ericæ et tragopogones generantur; Judicium itaque ex circumstantiis
rei et animadversione moderni temporis, quia in præsenti sæcu
crescenti excrevere vunt præcia rerum perconsequensque Bonorum, ad
massam Substantiæ Sortis præfatæ Bnr Sniegocino, Sniego
cianæ ad Summam Octo millium quinquentorum tymphe
ducit et in vim Massæ substantiæ Constituit; Constituta
itaque massa substantiæ siquidem Gnosa Sniegocka Vidua Nomine
Suorum Successorum cum sæpedicto ol Gnoso Sniegocki procreat
rum qua mater et Naturalis Tutrix evitandoque quoscis à Cre
ditoribus processus tum substantia Successoribus suis ne processi
bus et provisionibus superaccrescentibus diminuatur et decur
tetur in exdivisionem more Potioritatis pro loco satisfactionis
omnibus Creditoribus Sortem altedictam juribus suis obnoxia
porrigit, Creditoresque in eadem Sortis Nominatæ in exdivisio
nem porrectione persistunt et acquiescunt acceptaturosque
se judicialiter offerunt, Quo circa Judm insistendo tam Gnosæ
Sniegocka Nomine suorum Successorum qua matris et Tutricis
Naturalis in exdivisionem Substantiæ Maritalis porrectio
Creditorumque id Judiciali affectaoni, omnes Creditores cum

Juribus

juribus Summis provisionibus ac processibus ipsorum superius liquidatis et resolutis collocandos et in substantia sniegocciana more et praxi potioritatum exdividendos declarat; reliquos vero Creditores in comparitionem non intrantes nec cum juribus suis se se sistentes removendos ad presens ~~declarat~~ censet. ad quamquid Creditorum Collocationem Judicium processit et quid primo cum Summa Quadringentorum tredecim tynphe grossorum octo et solidorum duorum Gnosorum Krasniewski et Wołkiewicz ex Summa majori mille florenorum Polonorum pullulans adhuc ab anno 1674to in fundo Bnrum Sniegocino manet ideo eandem primo loco locandam Judicium indigitat, deinde Summam ducentorum quinquaginta tynphe Gnosae Sophiae de Siesickie Karwowska mediante inscriptione anni 1701mi ex majori Summa quingentorum florenorum Polonorum in fundo eorundem Bnrum Sniegocino superrestanti secundo loco Judicium collocat. Summam quoque trecentorum tynphe Suorum ol Gnosi Joannis Szawłowski via evictionis ex Bonis Kraykowko substantiam Sniegocianam affecienti hoc loco regulandam Judm declarat. Deniq Summa Quadringentorum tynphe Conventui Plocensi monialium mediante inscriptione anni 1726. pt Religiosam in Saeculo Mariannam in Religione Annam Wolińska servientem collocat. atq Summam Centum duodecim tynphe originaliter ol Perillustri Rndmo Rościszewski Canonico Plocensi praevio Dcro Crem Plocensi anni 1750. servien deniq per Mgcum Hiacynthum Rościszewski Subdapiferum Wissogrodiensem Conventui Plocensi Praedicatorum transfusam cum provisione ac insublationem processus ad summam ducentorum duorum tynphe reductam locandam adinvenit; tumquoq Summam duorum millium trecentorum viginti quatuor tynphe grossorum triginta sex ~~tynphe~~ Polonorum Crglem provisionalem ac pro processu computatam Mgco Josepho Kozłowski Notario Trri Plocensi vigore Juris quaesiti a Gpa Paprocka servien loco praemisso locat. atq Summam mille octingentorum quinquaginta Unius tynphe et grossorum sex partim in vim dotis inscriptione comprehensam partimq pro pretensionibus Juramentis Gnosae Sniegocka vidua evictam Judm collocat. Deinde Summam ducentorum tynphe Gnoso Martino grossorum quatuordecem Polonorum

1059

miłecki mente scripti anni 1738vi servien. Juramento evictam itidem Judm collocat, nec non Summam Centum cum provisione et pro processu tynphe Gnosis Rudowskim mediante Dcro Crem Plocen. adjudicatt. Locandam Judm agnoscit. Summam autem Gnosi Woznicki obligatoriam centum quindecem tynphe etiam collocat. demum Summam trecentorum quinquaginta Quatuor tynphe et grossorum tredecem Polone Gnosos Obrębskie ex vi tenutae Bnrs Sniegocini et pro pretensionibus Juramento evictam respicien. haerendam ponit. Summam autem Gnosorum Smardzewskich in unum junctam efficientem mille quadringentorum septuaginta tynphe grossorum ~~[illegible]~~ Sex Polone pro calculo ex vi gestae super eosdem Gnosos Smardzewskie tutelae alijsque pretensionibus in eodem Dcro expressis Juramento evictam defalcatis pro suorum ol. G. Sniegocki 6 tynph. locandam assignat. Summam Gnosi Alberti miłecki pro rebus interceptis Juramento evictam locandam ponit. atque Quotam quadraginta unius tynphe itidem Juramento evictam adscriptum accomodatt. Judm praesens ~~collocat~~. Gnosae de Dziedzickie ultimi nuptus Turska collocat. nec non quotam quinquaginta tynphe Gnosis Rycharskim praevio Juramento pro equo et in vim concernentiae adjaventam collocandam indigitat. demum Summam Ducentorum tynphe per Gnosam Girzyska in rem suj Juramento evictam ejusque provenien. itidem Judm haerendam et locandam designat. ad Extremum Quotam viginti sex tynphe Gnoso Kręciejewski praevio per Ipsum praestito Juramento agnitam locandam adjudicat; ~~[illegible]~~ ~~[illegible]~~ siquidem ultra collocata Onera Creditorum massae substantiae Centum tynphoni et grossi viginti novem solidusque unus superrestant quosquidem centum tynphones grossos viginti novem tum et sex tynphones grossosque tredecem ex Summis Gnosorum Smardzewskich ex vi calculi ultra pretensiones prore Successorum ol. Gnosi Sniegocki superrestantes defalcatos ejusque Successoribus ol. Gnosi Ignacij Sniegocki Judicium applicat et Summis Gnosae

Septuaginta duorum tynphe viginti duorum grossorum viginti sex,

Gnosae Sniegocka Matris annectit et simul cum ejus Summis Locandos designat. post expeditam itaq onerum resolutionem ac collocationem demonstrationemq Summar ad exdivisionem Sortis Bnrs Sniegocino fatis ol Gnosi Ignacij Sniegocki derelictae hereditariae sese Judm praesens Condescensoriale contulit et eandem exdivisionem in sequenti Conscripsit tenore. Dział części Sniegocina Niegdy JmPana Ignacego Sniegockiego Komornikowicza Ziemskiego Płockiego Dziedziczney w Woiewodztwie Płockim a Powiecie Bilskim leżącey przez Sąd Ziemski Płocki Komornikowski z Dekretu Ziemskiego Płockiego wyzy w tym Dekrecie de actu et tenore wyrażonego more potioritatis ex instantia Creditor permissioneq JeyMPani Sniegocki iako Naturalny Sukcessorow Niegdy wspomnianego JmPana Sniegockiego opiekunki Matki zaczynaiący; a Nayprzod folwark zaczynaiący się od bruku y drozgi wedle borku idący do wsi szerzą do miedzy Pana Marcina Miteckiego, na dłuż do Gościnca Płockiego stajamy iedynastą ciągnący się z ktorego podaie się W JmPanu Pisarzowi Ziemskiemu Płockiemu od samey drozki y bruku Zagonow Ozimkowych dwadzieścia; przy tym dziale Pannom Dominikankom Płockim Zagonow Sze przy dziale Panien Dominikanek; Xiężom Dominikanom Zagonow Cztery przy dziale Xięży Dominikanow JeyMPani Sniegocki Zagonow dwadzieścia y Cztery aż do miedzy JmPana Marcina Miteckiego. Item drugi folwark w rozpozycyi y przeciągu zostaiący miedzy międzami Pana Wawrzenca Ciołkowskiego od pułnocka z iedney a Pana Wawrzenca Kolczyńskiego z drugiey strony leżący prosto w Stawek z tego wydziela się JchMPanom Smardzewskim Zagonow dwanaście przy tym dziale Pani z Siesickich Karwowski Zagonow Cztery a przy tym dziale Sukcessorom Niegdy Pana Jana Szawłowskiego Zagonow Cztery a przy tym dziale JchMPanom Obrębskim Zagonow Sześć a reszta tego folwarku do miedzy Pana Kolczyńskiego JmPanu Marcinowi

wi Mitechiemu y mariannie z Rudowskich małżonkom
Zagonow pięć. Item sequunt przecze od drogi Pabiewskiej
na Dłużą do granicy Ciotkowskiej ciągnącemi na który
przez prosto w miedzi między miedzami Panow marcina
Mitechiego zredney a Wotowskiego zdrugiey strony leżący sta
iem iednym na szerz zagonow dwadzieścia y dwa ten po
daie się Jmć Panom krasnowskiemu y wotkowiczowi. Put
wtoczek pusty sequit który leży między miedzami Pana
marcina mitechiego a Pana Wawrzeńca Ciotkowskiego
ten na zadług in vim przydatku stachtopa pawła gren
towego reservat. oraz y zdasiewkiem żyta które sobie tenże
chłop tam siał na tym putwłoczku. sequit drugi przecz.
między miedzami Jmć Panow kołczyńskiego zredney a
Ciotkowskiego zdrugiey strony z tego wydziela się pro re
Jmć Pani Jerzyńskiej Zagonow dwadzieścia siedm a przy
tym dziale Jmć Panu Krzeczewskiemu Zagonow Sześć,
a od tego działu Panom krasnowskiemu y wotkowiczowi
podaie się zagonow siedmnaście aż do miedzy Pana koł:
czyńskiego; sequit putwłoczek pusty co Pan marcin mi
tech trzymał między miedzami Pana Woyciecha Mitechiego
zredney a Pana Wotowskiego zdrugiey strony stoiem put
wra wdłuż leżący zagonow wszerz ośm wsobie maiący
ten Jmć Panu Woyciechowi mitechiemu applicat. Item
folwarek dwoyści stay leżący na Dłużą między miedzami
Panow Wotowskiego y Ciotkowskiego z którego podaie się
in vim przydatku nachtopow Jmć Pani Jerzęckiej y Jmć Pa
na Pisarza Ziemskiego Włocławskiego zagonow piętnaście reszta
zaś tego folwarku cedit Jmć Panom Smarowskim
aż do między Pana kołczyńskiego. Żyto będące na tey dzie
winy ustne bez prepedycyi do zebrania Matcuszowi pre
cavetur. Item sequit folwark na Żychcie przezrach stay
dwoyści między miedzami Pana Ciotkowskiego zredny a
Pana Wawrzyńca Kołczyńskiego leżący z którego pro re
Jmć Pana Pisarza Ziemskiego Włocławskiego od między Pa
na Ciotkowskiego zagonow trzydzieści y trzy przytym

Działe.

działo Pannom Dominikankom Włocławskim Zagonow ośm
przytym działo Xiędzom Dominikanom zagonow Siedm
reszta do miedzy Pana Wawrzeńca kotlizyńskiego Pozo-
stały y sąsiadom miedzy Jm Pana Ignacego Sniegockiego po
dacie się to iest pro re Relictæ zagonow dwadzieścia y sześć
a pro re Successorum Zagonow iedynaście z tey folwarku re-
szty applicat. Item znayduie się folwark miedzy miedzami
Pana marcina Mikelskiego z iedney a Pana Wawrzyńca
Ciołkowskiego zdrugiey strony który in ante Pan Woźnicki
trzymał zawiera się w sobie Zagonow trzydzieści ośm Mag.
dwoyzi z którego wydziela się pro re Jm Pana Woźnickiego
Zagonow dwadzieścia stay dwoyzi reszta tego folwarku
do miedzy Pana Ciołkowskiego to iest Zagonow ośmnaście
Jeh mPanom Smardzewskim cedit. excepto zyta którego
Libera collectio dla Jm Pana Woźnickiego pro cuius dotac
Item płosa miedzy miedzami Pana Wawrzeńca Ciołko-
wskiego z iedney a Pana marcina Mikelskiego zdrugiey
strony leżąca dwoyzi stay ta Jeh mPanom Krasnowskie-
mu y Wołkowiczowi podacie się którey iest Zagonow osm
Item folwark ciągnący się od drogi Pakiewskiej do gra-
cy Ciołkowski Stojem iednym z którego wydziela się Wjm Pana
Pisarzowi Ziemskiemu Włocławskiemu od drogi Włocki Zagonow
trzydzieści y dwa, od tego działu Jeh mPanom Smardzew-
skim Zagonow trzydzieści a reszta tego folwarku Zago-
now Siedmnaście Jeh mPanom Krasnowskiemu y Wołko-
wiczowi do miedzy Pana marcina Mikelskiego applica-
cie się. Leguit folwark miedzy drogą Pakiewską a Ko-
tem Pakiewo nazwanym leżący a szerzą od tey że drogi
do granicy Ciołkowski ciągnący się odłogami z którego
wydziela się dla Jm Panow Rychterskich Zagonow osm
prętowych rachuiąc wszędzym pręcie Łokci pułtorsma
a od tego działu wjm Panu Pisarzowi Ziemi Włocław-
tegoż folwarku prętow Czter dzieści a przy dziale zostało
na Pisarza Ziemi Włocławskiego Jeh mPanom Smardzew-

skim.

stim Zagonow trzy Dzieści y Dzieści reszta zaś tego folwarku
złąg y pastewnikiem w pałkowach pozostały u Jmciey Xiędzy Jmpana Xięgoscińskiego, ale do graniny swoy z niektorymi
kuscią reszty ziem do graniny tego folwarku grunt ab antiquis tempinow nieuzywanych odługami y tło y za
wałami leżących do wspolnego pastewnika Jeffectantibus
Creditoribus oddaie się. ktori czynszy dział tego pola ozimnego
do pod brego drugiego pola ugorowego rozdziału Judicium
processit. a nayprzod w tym że polu ugorowym nazwanym Nn.
zaczynaiącym się od drogi wedle birku idącym a ciągnącym się
do graniny Smardzewskiey wsmugu leżący znayduie się folwark.
z ktorego do wschodu idąca poczynaiąc a idąc ku Zachodowi
do miedzy Pana Woyciecha Przepałkiego Jch mciow Panow Smar
dzewskim wydziela się zagonow ozimkowych dwadzieścia,
przez stay pięcy z Złąg do graniny Smardzewskiey idących
a od tego działu Jch mciow Panom Krasnowskiemu y Wołło-
wiczowi podaie się zagonow szesć przy tym dziale Jmpanom
marcinowi Mielchinu przez stay pięć zagonow pięć reszty
tego folwarku aż do miedzy Jmpana Kolczyńskiego za prote
xtia do graniny Smardzewskiey applicat. Zalicz płosa ozime
na Dropiowka zagonami na dwadzieścia cztery na dwie dwie
gi stay z Złąg do graniny Smardzewskiey ciągnąca się z ktorey
od miedzy Pana Wawrzeńca Kolczyńskiego Jmpana Rzeczkiego
wydziela się zagonow siedm a reszta tey płosy to iest drugie
zagonow siedm do miedzy Pana Woyciecha Mielchiego Sukie
serom Xięgdy Jmpana Szawłowskiego wydziela się. Item fo
wark zarosły chroyną staiem iednym przez Czworo do gra
niny Smardzewskiey ciągnący się z ktorego od miedzy Pana Kol
czyńskiego wydziela się dla Jey mPani Jirzyńskiey zagonow
Cztery przy tym dziale Jmpani z sieciechow Karwowskiey sta
że Zagonow Cztery podaie się religuum tego folwarku zaro
słego piaszczystego Sukiesserom Xięgdy Jmpana Xięgoscińskiego
de Consensu Jch mciow kredytorow applicat. Item folwark
prosto w bereh stay boygi od drogi Borkowey do graniny Smar
dzewskiey na dwie na szerzą zaś zagonami sześć dziesiąt y
Cztery ciągnący się gdzie z tego folwarku od wschodu idąca

Jey mPani

Jey mPani Sniezochi zagonow 2d miedzy Pana Ciotkowskiego
trzydzieści y dwa wydziela się przy tym dziale WJmPanu Pi
sarzowi Ziemskiemu Włochiemu reszta tego folwarku stoien
iedzym od Drozki borkowy chyngą na laty aż zdołą zagrzbego
zagonow trzydzieści y dwa do miedzy Pana Wołowskiego
applicatur. Item folwark stoy boygi ciągnący się od
drogi do granicy Smardzewski z którego od miedzy Pana
kolczyńskiego WJmPanu Pisarzowi Ziemskiemu Włochiem
wydziela się Zagonow Czternaście a przy tym dziale Panno
Dominikanom konwentu Włochiego Zagonow Osm a od tego dz
tu Xięzom Dominikanom Zagonow Sześć do miedzy Pana M
cina Mileckiego a minąwszy iedno jary tego z Pana Mar
cina Mileckiego resztą tego folwarku aż do miedzy Pana M
zy wspomnia rego Pana marcina Mileckiego Sukcessorom
Xięgdy JmPana Sniezockiego ex consensu et permissione
Jch mPanu dyzorow applikuie się. Item folwark stoy boy
od drogi zarosły brzeziny do granicy Smardzewski y z tąd
ciągnący znayduie się z którego od miedzy Pana Marcina
Mileckiego temusz samemu y Jch mPanom Rudowskim wzgra
nie wydziela się zagonow Cztery a przy tym dziale WJmPanu
Pisarzowi Ziemu Włochiemu Zagonow dwadzieścia a od tego
działu do miedzy Pana Wołowskiego Jey mPani Sniezocki
Zagonow dwadzieścia y pięć y z tąd prosto w bordy dzia
ciągnący się Item folwark 2d groszki y miedzy Pana
urzędnika kolczyńskiego zaczynaiący się a ciągnący stoy
do granicy Smardzewski, z którego Jch mPanom Smardzew
Zagonow dwadzieścia y iedeń wydziela się, a przy tym Dzie
le Jey mPani z Sieciechich karwowski Zagonow Cztery a przy
tym dziale reszta do miedzy Pana Ciotkowskiego Jch mPanom
krasnowskiemu y wołkowiczowi Zagonow Cztery appro
Item folwark poczynaiący się od miedzy Pana Woyciecha Mi
leckiego ciągnący się na dłuższ do granicy stoy troygi y z tąd
do przezow iak się cinaią y używaią zwykła znayduie się
z którego od miedzy Pana Woyciecha Mileckiego pro re tego

same

1065

samego wydziela się zagonow trzy przy tym dziale Panu Ry
charskiemu zagonow dwa a od tego działu Jmci Panu Trze
goelu wydziela się Zagonow dziesięć gdzie przy tym dziale
Pannom Dominikankom Zagonow ośm Xięzom Dominika
nom Zagonow dwa po xiędzy Dominikanach dziale Wjmcia
nu Pisarzowi Ziemskiemu Włochiemu Zagonow dwadzieścia
y sześć reszta tego folwarku od działu Wjmcia Pisarza
aż do między Pana kolezyńskiego z Dębina Jchmciami Pa
dzewskim wydziela się zagonow dziesięć, Tylko zas idzie się wła
dy znaydzięc dział tak ludzy z Jchmeść kredytorow prosz
wszny dział trzymać tenebyż. Item włoka pusta do gran
cy ciągnąca się Zagrobskich Pszczy dla Pawła chłopa wydziela
się Zagonow dziesięć, a reszta tey włoki zagonow Cztery
Sukcessorom między Jmci Pana Sniezochiego podaie się oraz y
z tąd bydemu prosto w jego dział applikuiąc. Leguią folwarku
od między Pana Wojciecha Mileckiego zaczynaiąc się
a determinuiąc u Drogi granicznej Lubiejewskiej z tego
folwarku Wjmcia Panu Pisarzowi Włochiemu Zagonow dziesięć
a przy tym dziale Pannom Dominikankom Zagonow dwa
Jchmciami Padzewskim przy dziale Panien Domini
kanek Zagonow szesnascie przy tym dziale Jmci Pani
z Sieciechowskich Karwowskiej Zagonow Cztery przy tym Pan
Obrębskim Zagonow dwa reszta tego folwarku Jchmciami Pa
krasniewskiemu y Woytkowi ad granicy Lubiejew
skiej Zagonow trzy y z klinem wedle tych trzech Zagonow
podle granicy znaydzięcym się applicatur. Item przy
akces klin wezgłowiamy na wschod słońca stayem ie
dnym y z tąbami leżący z którego od między Pana Mara
na Mileckiego wydziela się prosto tego z samego Pana Ma
cina Mileckiego Zagonow pięć przy tym dziale Sukcesso
rom między Jmci Pana Szawłowskiego Zagonow Cztery po
tym zaraz dziale Pani Turskiej Zagonow Cztery a przy
tym
przez stay pięcioro między miedzami Pusta chłopa z Jednej
a Jmci Pana Ciołkowskiego z drugiey strony rozciągaiąca się.

tym dziale JmPanu Woźniczemu Zagonow dziesięć a od
działu Pana woźniczego WJmPanu Pisarzowi Ziemskie-
mu Włochiemu Zagonów trzy dziesci y ieden reszta. Tego
klina aż do wezgłowiow folwarku podłużnego WJmPani
Sniegockiej podaie się y applikuie Iżli zaś za tym klinem
będzie kozdy prosto wswoy dział nieweinaiąc się ieden
drugiemu in longum et latum ale iak zdawna dawnośći
ciągnąć bywały y iak od mieszczan używania oryd asus
nięcie cięć y używać będzie powinien. skuszy wszy podział
tego pola; do rozdziału pola iarzynnego similiter proces
a Nayprzod Znayduie się folwark poczynaiący się od bruku u po
dworza będącego a ciągnący się stay Liedmiorgi do granicy Lu
bieiewskiej z tego od figury y wezgłowiow pola ogrodowego Jkmu
mi Sniegockiej wydziela się Zagonow dwadzieścia przy tym dzia
le WJmPanu Pisarzowi Ziemskiemu Włochiemu Zagonow dwa
dzieścia y Liedm a od tego działu reszta folwarku stay dwa
Szesciorgi zdołego Jkmu Panom Smardzewskim Zagonow trzy
nascie podaie się. Sequit folwark stay Liedmiorgi na przeciw
do granicy Leszczyńskiej ciągnący się z którego od miedzy Pana na
cina miejskiego prawe tego Samego Zagonow Cztery a od tego
działu Jkmciom Obrębskim Zagonow pięć przy tym dziale Jkmu Pa
nom Smardzewskim Zagonow Liedm przy tym dziale Jkmu Pa
ni z Sieciechowskiej Karwowskiej zagonow pułczwarta a od tego
działu Jkmu Panom Krasnowskiemu y Włochowiczom zagonow
pięć Jkmu Pani Grzymalskiej zagonow Cztery reszta tego folwar
ku do miedzy Pana Kolczyńskiego Zagonow Cztery Jkmu Pa
nowskim naznacza się Item folwark na przeciwko miedzy
miedzami Panow Woyciechowskiego y Włochowskiego poczy
naiący się od drogi do Leszczyna idący a kończący się ogro
dem Cichowskiego przez stay troie na dłuższą na szerszą zas ga
rem dziesięcią z którego wydziela się Jkmu Pani Sniegockiej
zagonow Ozimkowych rachuiąc dwa wiązy ieden in Nume
ro dziesięć reszta zaś tego folwarczku zagonow similiter
dziesięć pro rata incrementorum ad Curiam Sniegockiej applicat.

1067

Item Jelwark stay dworzy miedzy miedzami Parow Marcu
na ska Mileckiego y Kolczyńskiego od przeiza Pana Krzyżowskiego
aż do granicy Ciotkowskiej ciągnący znayduie się z którego
WJmPanu Pisarzowi Ziemskiemu Płockiemu Zagonow dwa
dzieśia a od tego działu Xiędzom Dominikanom Płockim
zagonow dzieśięć, a przy tym dziale JeltPanom Smar
Drzewskim Zagonow Siedm a od tego działu JWmPani
z Sieciechowskich Karwowskiej Zagonow dwa przy tym dziale
JmPanu Rycharskiemu także zagonow dwa JeltPanom
Wojciechowi y Marcinowi Mileckim Zagonow trzy wydzie
la się Lecz JeltPanowie Mileccy ex noxa sanguinis to
swoie diversorium dla Sukcessorow Niegdy JmPana Zgnara
go Śniegockiego hoc in loco ustępuią y kondonuią ergore
Ktorego ustąpienia Sukcessorom tymże trzy zagony
applicant. aż do miedzy Pana Kolczyńskiego. Skoniczy
wszy podział pod wszystkich do pomiarkowania zasiewow
na tey części znayduiących się y onych podzielenia
procedit ponieważ niektorzy JeltPanowie kredytorowie także to
JeltPanowie Krasnowscy Krotkiewicz Kleyboy y Jmni
mowni imperatorscy kredytorowie zasiewkow niemoże
duią gotowi się kontentować gruntami deklarowa
nie więc tylko niektorym kredytorom „niezyczącym“ służy ale wszelkie maią
cy y podziału żądaiącym ex diversis locis zboż czynić
a nayprzod porachowawszy wpodu ozimym żyto na Oczę
Niegdy JmPana Zgnaiego Śniegockiego tak przez JWmPanią
Śniegocką Wdowę także y JmPana Niedrowskiego na Zimę
dziane którego znayduie się zagonow trzysta Oztendziesię
y trzy złego equali mensura disparkimentuiąc na ni
zey specyfikowanych kredytorow dostaie się pro re cuius
vis to iest WJmPanu Pisarzowi Ziemskiemu Płockiemu
Żyta Zagonow Sto dziesięć JWmPani Śniegocki Zagono
ośmdziesiąt JeltPanom Smardzewskim Zagonow Siedm
dziesiąt y pięć Pannom Dominikankom Płockim Żyt.
Zagonow trzydzieści y Siedm Xiędzom Dominikanom

Płockim

Wochim Zagonow iedynascie JmPanu marcinowi Mrze-
chiemu y Rudowskim juncttim Zagonow trzydzieści JmPanu
Woznichiemu Zagonow dziesięć JchMPanom Obrębskim
Zagonow osmnascie, Lubieszerom Szawłowskiego Za-
gonow piętnascie dzielli y podaie się ktore to zbo-
że ich mosci wyży wspomniani kredytorowie proporcionalne
podług niżey szego działu pomiarkowawszy się między
sobą z tym y dobrym equivalenter z zięcy zebrać będą
powinni nieczyniąc wtym sobie krzywdy aby zaiat iedni
wszytko dobre drugi złe zbierał zboże. Ludzie tak się dys-
partymentuią na nayprzod Matheusz chłop z żoną y
dziecmy niemaiący wołow y krowy nazałodze szczegulnie
grunta z zasiewkami trzymaiący chałupę stodołę maiący
dobry ten się podaie JMPani Sniegockiej robić iey powinien
podług dawney ustawy. Drugi chłop na Jmię Sawet z żoną
y dziecmy chałupę maiący dobrą załogi żadny niemaiąc ten robić
powinien tak iako y pierwszy podług ustawy applikuie się
WJmPanu Pisarzowi Ziemskiemu Wochiemu. Ewa dziewka
za podaie się JchMPanom Smardzewskim; Janek zbiegły chłop
y z żoną Anną Jmię z gronie od mieszkańców zostaiący Lubieszerom Rzą-
JmPana Sniegockiego applicat. Innych zaś ludzi zbiegłych
WJmPanu Pisarzowi Ziemu Wochiemu y JMPani Sniegockiej
libera indicatio mieszkodzić Budynki Dworskie na tey wsi
znayduiące się tak dividuntur nayprzod Dwor wktorym się
podaie WJmPanu Pisarzowi Wochiemu Izba do pomieszka-
nia wielka na południe stoiąca iedna o dwoch oknach dobrych
wktorey piec ziedony iest do tey Izby komora wzyle tegoż Dwor-
ku przystawiona JMPani zaś Sniegockiej wtym Dworku na
drugi połowie od putnowey podaie się Izba z komorą znay du-
iąca się dobra okna w niey in parte potłuczone kominek
y piec dobry sien y kuchnia do wspolnego używania tymże
JchMciom podaie się. Obewlki dwa znayduią się gdzie ie
den odpowiednia WJmPanu Pisarzowi Wochiemu adrugi JMPa-
ni Sniegockiej do uiegrania applicant. Owczarnia nayprzod

stoiąca.

1069

stoszała w ktorey drzewo dyle y inne rekwisita nie złe
słupem y poszywką ratunku potrzebuie ktorey połow
WJmPanu Pisarzowi Ziemskiemu Płockiemu od zachodu zwi
gnania samego podaie się a druga połowa JKmPani
Sniegocki od wschodu applikuie się hoc adjecto aby Jchmo
tak WJmPan Pisarz iako y JKmPani Sniegocka słupem
tę owczarnią kozdy swoie divisorium poratowali o ra
dach ani zrestaurowali. Spichlirz mały stary spus
szały nad sklepem u ktorego drzwi niemasz ani posow
podłoga zła y parte majori iuz pozbierana ten wo
no będzie WJmPanu Pisarzowi kazać rozebrać y prz
stawić na co pilnieyszego. Siedlisko Dworskie y z rozg
dem y ogrodami w nim znayduiącemi się na puł tak sie
sko iako y rozgard tudziesz ogrody WJmPan Pisarz
ki z JKmPanią Sniegocką prętem rozmierzyć y pale
na poł ~~zatiąć~~ zatchnąć będzie powinien w tym zas ro
JKmPani Sniegocki wolne warzywa dla niey zebrane
maiąc wzgląd na dzieci praecustodit na dalsze za
lata kozdy swoię połowę siać będzie. Siedliska tak się
disponuią nayprzod Siedlisko za JmPana Marcina Mi
kiego siedliskiem z ogrodem leżące prętow pięć w sobie
zawieraiące z ktorego temusz JmPanu Marcinowi Miłeck
wraz y ogroda wymierza się prętow pułosmałokciowy
dwa od iego siedliska reszta zas tego siedliska y z ogrode
prętow trzy JchmPanom Krasniewskiemu y Wołkowicz
wi podaie się drugie zaś Siedlisko ktorego ~~iest~~ prętow
trzynascie bez ogroda; z tego JchmPanom Smardzewski
od siedliska Pana Kolczyńskiego prętow Cztery, Xiężom Do
nikanom y Dominikankom płockim prętow dwa, Pani Gi
rzyński y Sukcessorom Szawłowskiego prętow trzy, Panom
Obrębskim pręt ieden, dla Matheusza chłopa zas zostawa
ie się prętow trzy, podaie się! ogrod nad stawkiem dla
chłopa Matheusza podaie się. Wyiazd y wiazd z Sieśc
dlisków kozdemu wolny ostrzega się. Zboze zas Jarzynn

że prze

że przez upały słoneczne są wypalone y niewielkie się znay-
duią więc Jchmość Kredytorowie wszyscy JeyMPani Sniegocki
onych propr alimentum dziedzic odstępuią. Pogłowne z tey
Części WJmPan Pisarz Ziemski Płocki JchMPanowie Smardzew-
scy y JeyMPani Sniegocka ktorzy ludzi podanych sobie y sie-
dliska maią każdy rowno in tres portiones diwiduią o
Gwardyi płacić będą powinni y sol należącą na tę Część
także złożywszy się na wykupno oney aequali portione aequa-
liter brać y rozmierzać się będą powinni dziesięcinę zas
do kościoła należącą każdy kredytor ze swoiey części aby
wynosiła powinna kościołowi z tey Części quantitas skła-
dać się y oddawać tenebunt. Stodoła znayduie się o dwoch
klepiskach na Lochach stara z ktorey pro re WJmPana Pisa-
rza Ziemę Płockiego podaie się Sąmsiekow ieden od wschodu słoń-
ca y klepisko ze srzedni pachy także somsiek ieden srzedni
od pola, temuż WJmP. Pisarzowi JeyMPani Sniegocki od zachodu słońca somsiekow
dwa y ~~z klepiskiem~~ srzednia zas pacha od podworza w tym
roku wolna będzie JchMPanom Smardzewskim do kładzenia
zboża y klepisko u JeyMPani Sniegocki do wymłocenia wolne
a zas potym [redacted] Xiężom Domi-
nikanom y Dominikankom Płockim po wymłocie tego ro-
czny krescensyi applikuie się tak iedna sąmsek. Post peracta
itaq exdivisionem et divisioriorum prorecujus Creditoris
debitae Concernentiae palis impositis obsignationem Cre-
ditores omnes ac Partes utrasq circa Possessionem Conservat.
Gnosa vero Sniegocka Relicta vidua Regestrum Inventariorum
rerumq mobilium tum status Bnrum ac Inseminationum
fatis ol Gnosi Ignacij Sniegocki maritisuj derelictae in spacio
praesenti Anni et Sex septimanarum Conscribat ad acta
Pltus praesenti porrigat et Juramento comprobet. Insemi-
nationes vero Creditores quibus sunt porrectae tum aedificia
quaevis quotannis reparare moliorare et in flore conser-
vare et dum sub ~~[illegible]~~ tempore eximentur restituere te-
nebuntur

611

1071

tenebunt; Sylvas autem praefati Creditores quisq in su
divisorio ne a vicinis excindant et devastent adimat
vertant et invigilent soliq ad focum non excindan
Contributionem capitalem Mgcus Kozłowski Notarius
Płocz et Gnosi Smardzewscy et Sniegocka siquidem Ipsae
Creditoribus Subditi et areae aedificiaque sunt disposita aliq
tores extra possessionem et Commansionem suarum exdiv
sarum Sortium extant nec areas Exdivisas sibi propter tenu
tatem substantiae habent. solos nonnisi nudos possid
acceptarunt agros idcirco Judm per eosq pacif
canq aequaliportione declarat et in vim hujusce cap
talis contributionis salem quartualem simili aequalit
praevio salario persolvendo recipienq praecustodit, reliq
vero Creditores a participatione salis ex quo ad eos
latio Contributionis capitalis non regulabiliter removen
censet. Decimam vero quisq ad proportionem suae
portionis Creditor Ecclesiae contribuere in Unum, quam
contributam in debita quantitate restituere quotan
sine quavis tergiversatione debebunt et omnes Cred
res tenebunt, retentas vero contributiones et dec
mas siquae retentae adinvenient per anteactos pos
sores Bona seu fortem praefatam in ante possidem
pacificanq esse Judicium demonstrat. a damnis quibus
vis in vicinitate in segetibus inferre solitis Creditores
sortium suarum possessores abstineant; Pastores ad pascendum
inventaria in tempore solito procurent saepire quis
Creditor suum agrum seminatum ne damna exinde per
in existentiam saepium fiant faciat. agros vero e
fundos ex consensu et libera Creditorum omnium Co
natione Successoribus ol Gnosi Ignacij Sniegocki minor
nibus in vim victus et amictus, quam sufficientioris
alimenti supercessos et per suum Judm Ipsis applica

Quoniam

quoniam non ex Jure Naturae pt Parentem qm potiq ex bene
volentia et compassione suj quisq Creditor suam portionē
quae Concernebat supercessit et ipsis minorennibus propr
facilitiorem dandum per Matrem alimentum applicavit
id circo Judicium a quavis impetitione cujusvis impetitoris
liberos esse praecustodit; ad extremum Quoniam Honestus
Ryzinski Ovillator de Bonis Radzanowo in primo et secundo
vigore adcitationis ex limitationibus incidens praesens Condescensio
nis Trno pnlter sese sistens et comparitionem inscribens
in puncto non comportationis vestium unius par; reproductionisq
jurium duplicis poena Quatuordecem marcarum
Polonae Parti pro Contraventione Sententiae suj officij decreta pe
nalis extitit et pt decretam poenalitatem et subsequi injunctum
Iterariam comportatione Juriumq reproductione ac
non solutionis tam pro parte partis quam pro parte Judicij
decretae poenalitatis Decreto praesens suj Judicij contravenit
rigoremq poenae Banitionis impositae in se traxit, Quo
circa Judicium affectante parte in lucro contraventionis
in praemissis Dcro distinctim ex re Partis et ex re suj Ju:
dicij Condemnationem super eodem Honesto Ryzinski ovilla
tore permittit obtinere Ad Cujus quidem obtentae poenae
Banitionis publicationem Mnlem Kni Gnalem Providum
Mathiam Siedlecki de Cekanowo Authcum et Juratum
suj Judicij apparitorem Judicium deputavit; qui itaq Mnlis
deputatus ante atrium Aulae praesens in frequentia varij Status
et Sexus hnum alta sua voce et praeconica eundem Ovillato
rem Juri communi contrarium et rebellem publicavit
proclamavit et ad notitiam omnium deduxit de quo è Loco
publicationi solito rediens fecit relationem pt peractam
modo praemisso publicationem pro facienda ex eodem Hone
sto Ryzinski Ovillatore ac fortuna mobili Ipsius ubi reperi
ri poterit executione ad Mgcum Locipraesens Capitaneum
sive ejus Officium sub cujus Jurisdictione Ipse cum bonis
ac.

612

1093

fortuna sua mobili existit authoritate sua officiosa misit remittitq presentibus Decreti presentis vig

Bartholomeus in Mazowsze Mazowiecki Ca
rarius Trnis Plocen mppria.

Officium Cam Cap Plocen ad oblationem
Mathiae Mazowiecki Decretum infrascriptum
Condescensionale in Fundo B. Sniegowsko inter
Partes introcententes per Judicium Terre Plocen
Camerariatus prolatum manuq Eiusdem Judi
cij Camerariali subscriptum reproducendum ad Acti
cam Actorq pro ingrossatione susceptum in Te
nore sequenti s. inserat. s. originale Eiusdem
Decreti circa acta relictum

In Castro Plocensi Sabbo ante Trn Exalta
tionis S. Crucis proximo Anno Dni 1761.

Actum in fundo Bonorum Kowalewko Feria Secunda post Festum Sanctissimae et Individuae Trinitatis proxima Anno Domini Millesimo Septingentesimo Sexagesimo primo.

In praesentia Mfici Joannis Wilczewski Pincernae Visnen Gnosorum Josephi Jorski Notarij Terrestris Ciechay Antonij Chmielewski Philippi Kowalewski Plocen Casimiri Kaminski Ciechanovien Burgrabiorum Castren Thomae Młynski Pauli Brudnicki ac aliorum plurimorum ad actum praesen congregatt necnon Mlis Rni Gnalis Providi Fabiani Kawalinski de Groiec authentici et jurati ad acclamandum actum praesen assumpti et eundem acclamantes.

Judicium Officij Castren Plocen Notariatus insistendo Decreto Judicij Officij Sui inter S. Stanislaum Kowalewski Actorem et Citatt ab una tum M. Franciscum Zorawski Ensiferidam Zawskrzen Citt simul et actt parte ab altera in Castro Plocen F. 2. post F. Visitationis S. V. Mariae Anno 1760. lato: quo mediante Condescensio Judicij Officij Sui unius absentia non obstante ad fundum Bonorum Kowalewko et Dąmbrowa pro die hodierna in actu contenta suspensa decisione levationis Summar in exemptionem horum ce Bonor provenientium est decisa; et quatenus Idem Judicium Officij Sui Comportationem Contractus obligatorij ac circumscripti Status Bonor Inventarij necnon quorumvis jurium et documentorum tam obligatoriam possessionem quam Summas praetensas evincentis utriusque Parti injungeret, de desolatione vel reparatione auctis vel diminutis inseminationibus cum ctisque mutuis fundi partium praetensionibus Inquireret Inquisitiones si opus fuerit expediret Solutionem et levationem Summar et documen-

tis

1075

pro

probandarum cum Praefixione Termini et rigoris tumq;
post levationem de Bonis ejus condescensionem
demandaret processum resolveret cognoscerent et cu
quid et a quo competerent pro iusto et aequo adju
dicaret Decretum anterius F. 2. post F. Visitationis
S. V. Mariae Anno 1756to inter hasce Partes latum
in toto exequeretur partesq; pro exigentia legis justitiae
documentorum et Terminorum utriusq; Partes nihil
irresolutum relinquendo finaliter decideret et
moderaret praescriptum est; cujus Judicij decisioni
hisce Partibus parere et acquiescere injunctum est
idq; sub Poena Bnis in Termino eodem sup Parte con
traveniente publicanda: pro quo condescensionis Ter
mino Parti utriusq; Mfcum Paulum Zorawski Ensife
ridam Zawskrzen adcitare, adcitando vero pro
eodem Termino comparere idq; sub Poena Banitionis in hoc
Termino publicanda declaratum est: pro die
hodierna in actu contenta ex requisitione utriusq;
Partis, ad B. Kowalewskim condescendit, Ibidemq; condescendens fundata
p vocem Mlis in actu contenti sua jurisdi
ctione, ac pace et securitate publica actibus sim
libus congrua promulgata, Partes ad compa
rendum suo coram Officio eidem Mli acclama
re injunxit quibus acclamatis partibus G. Stan
sloo Kowalewski actore et citato ptr. Mfco Francisco
Zorawski Ensiferiae Zawskrzen citato Actore et inci
dente ptr. M. Paulo Zorawski Ensiferida Zaw
skrzen p partem utramq; adcitato et indicente
ptr. comparentibus et seu judicialiter controver
tentibus quibus controversijs partium coram se ju
dicium exauditis teneri partem utramq; satisfa
cere Decreto Judicij sui injunctae pro praesenti
Termino Condescensionis Mfcum Pauli Zorawski
Ensiferidae Zawskrzen adcitationis censet idq;
in instanti, et quoniam productis extraditarum
ad Bona Głozek p utramq; partem Citatio
num Ministerialium relationibus, adcitavit, Idem
M. Paulus Zorawski Ensiferidae Zawskrzen Compa

ritionem

ritionem ptr inscripsit proinde Satisfactione ac
inventa partibus in Negotio principali expe-
riri mandat. in experimento Controversijs Par-
tium coram se inductis exauditis judicium Condescen-
sorale teneri Partes utrasque originaliter agentes,
ad comportationem Contractus obligatorij Bonorum
Kowalewko et Dąmbrowa ac circumscripti Sta-
tus eorundem Bonorum inventarij necnon quorum-
vis jurium et documentorum tam obligatoriam
possessionem quam Summas pretensas evin-
centium adinvenit idque in instanti et quoniam
Mgcus Franciscus Zorawski Ensiferus Zawskrzen
Contractum obligatorium sub die 22 Junij Anno
1732 in Dunay inter G. Stanislaum Kowalewski ab
una et ad M. Joannem Zorawski ptum Succame-
randum Ploc. exposit Ensiferum Zawskrzen parte ab al-
tera constitutum et actis Castren Plocen F. 5 in Crastino
F. Visitationis B. V. Mariae eodem Anno per eundem G. Kowale-
wski roboratum, tum inventarium Bonorum Kowalewko
sub die 1ma Julij eodemmet Anno in eadem Kowa-
lewko conscriptum, necnon Contractum tenutarium
eorundem Bonorum in Dunay die 30 Junij eodem si-
militer Anno inter ad M. Joannem Zorawski Suc-
cameranum Ploc. Sortium Bonorum Kowalewko et
Dąmbrowa obligatorium possessorem ab una ac G.
Stanislaum Kowalewski praedem parte ab altera
connotatum deinde Inscriptionem binas pri-
mam Obligatoriam F. 2 in Vigilia F. Nativita-
tis S. Joannis Baptistae super summam Septem
Millium Tyrpis alteram ~~sup~~ Debitoream F. 4. in
Crastino eiusdem F. Nativitatis S. Joannis Baptistae super
summam Septingentorum Septuaginta Tyrpis
utrasque coram actis Castren Plocen Anno 1732. per
G. Stanislaum Kowalewski in personam ad M. Zora-
wski recognitas, ac alia quaevis documenta
comportavit Gvo Kowalewski praefatos Con-
tractus et Inventarium pro parte sui se non habe-
re conscripta allegat, et M. Zorawski comporta-
tionem eorundem Inventarij et Contractuum a Gvo

Kowalewski

Jus

in Comportatione M Zorawski persistente, non
uiget proinde sufficiente comportatione adiu
dicata Ulteriorem causa prosecutionem Par
tibg rijungi in prosecutione ulteriorib Par
tiu earumq coram Se in dictis exauditis Con
uictis ac documentis reprositis consideratis Ju
dex deficiensoriale suspensa decisione causa pre
sentes in ordine inuestigationes iuridi Po
sitionu partiu utrarumq necessariam ex
comparitionem quem subditorem p M Zora
wski obligatorium posse poterem statuendo
censet Dg in ius duct. Adpronam statutorum Co
parentium etiam vicinorum querue subditorum, Jeno
arbitris, inuestigationem, jux Sondeficiensoriale procedi
postqua expeditam et commissatam, reuisione additione tam
in Bonis Kowalewko quam Dgmbrowa cum Partib
peracta, Controuersijs hinc inde Partium coram Se inde
ite exauditis hacce Judicium Condeficiensoriale re
solvendo antenorem suspensionem suam quoad que
deducit non modo Contract obligatorio in Dnica die
22 Jannij Anno 1732 inter S. Stanislaum Kowalewski ab
na et ex parte Joannem Zoraschim Succamerarg Plocen
parte ab altera consepto et actis Castren Plocen P.S. in Ex
stino P. Visitationis B. Marie Anno eod per acta S. Kowa
lewski roborato, Veru ex prescriptionib bonis prima ob
gatoria P.2. in Vigilia S. Nativitatis S. Joannis Baptis
altera debitoria P.4 in crastino S. ejusq Nativitatis S. Jo
annis Baptistae ~~[illegible]~~ sup summam
septingentorum septuaginta Typsh ultra ejusdem sete
Castren Plocen eodem Ultro anno p S. Stanislaum Kowale
wski uti personam M Joannis Zoraschi Succamerari
Plocensis recognitis summam septem Millium sep
gentorum septuaginta Typsh annectenda in hanc
summa septingentorum septuaginta Typsh p S. Kowa
lewski in exemptam modo obligatorio sup dictis Bon
nem Kowalewko et Dgbrowa asseuratam esse ideir
co Exemptibilibg hisce dictis adiacentis Decennio
proxime Dg S. Kowalewski Judicialiter dictis haeres Su
mam prefatam septem Millium septingentorum se
ptuaginta Typsh in exemptionem proueniendam, ex
tra quamuis prouisionem a summa septingentorum
sup summam septem Millium Typsh

Septuaginta

Septuaginta Zyngly uti contractui obligatoria ad sem-
mam septem Millium Zyngly pro percipiendis proven-
tibus annexa Solvi inscriptione debitoria asecuratam
Coram Clino et et actis Castrens Procedi in festo vigilia Fes-
tivitatis S. Joannis Baptae Anno Decem proxime ven-
tura M Francisco Zomeiski Enspector da Lawskiego olim
M Joannis Zomeiski Siccam grand Ploscy expos Ill Enspe-
ctor Lawskiego filio cui dispositione paterna haec Sum-
ma cessit, non prejudicando quibusvis tractatibus
et actionibus inter ipsos habitis et M Pauli Zomeiski Enspe-
ctoris Lawskiego parte ab altera ad Judicia Trib ut ad
Ann Petricovien mota sine quibusvis finis effugiis
et protelationibus, salvat et tueatur emineret, in quo
Termino M Zomeiski eandem Summam levet et de-
levata quietet, ac de positione obligatoria ad decem
binas septimanas post levatam Summa condescen-
dat Sedesq esse in statu praesentaneo (super integris insemiuagnis)
vedi dimittat factura decreti praemissa Partes sub Pena
Banitionis qua Decernit et Terminq publicanda quo
ad non solutionem, sed non levationem in ibequina
Manonem faciendo, quo vero ad non condescensionem
et non dimissionem in primis et proximis Judicij
officij sui Septimanis sine adjectione officij peremptio-
nis. Quantum spectat Summam Mille Trecentor Zyngly
Legred probat Inscriptione debitoria p. Stanislaum et Illrem Dn
Adm Valentinum Reposita in Tabulis Kowalewskie fratres
inter se germanos Coram actis Castrens Ploscy T. 4 in Festo
no Divisionis Sanctae Mariae Anno 1729. in quem S.
Mariannam Sierzynska primo S. Matthaeo Kozlowski ex
post laudi voti S. Casimiri Lasowski conjuges recognita
eandem Summam Mille Trecentor Zyngly ac perdendo
prosecutione annua insinuatam esse, intercedente Legali decreto
Judicij officij sui T. exposit T. Stanislai Aprilis Anno 1737. in
causa S. de Sierzynskie primo Kozlowska exposit Leyndo
voto Lasowska ab una et Spectab Illustre olim D. Kowa-
lewskie tut ad M. Joannem Zomeiski Enspectorem Lawskiego
Borica Kowalewska obligatorii prosecutorem ex altera
lato, Summam cariq Mille Trecentor Zyngly ac pronotionibus
adjudicatam eximendo obligatorium prosecutorem Illrem
Adm Dn Valentinum et Stanislaum Kowalewskie sed Credi-
trici non prosequi, primo praemissi pactis contraven-
tionem Decreto conditionem traditionem Sortis Bonam
Kowalewska T. 3. in vigilia S. Francisci Anno Dn Anno
1736 officiose in rem S. de Sierzynskie Lasowska expeditam

Ens

et ad acta. Judicij Terrestris Zawichostensis in Mława F.a p. F.t
Bartholomæj Apli. Anno eodem p oblatam petitam
causæ, deinde interedictis Decretis primo Ju
dicij effectj Sej primo F.a post D. Oculi Anno 1751. inter
d. Mgr Joannem Zorawski Castellanum Zawichostensem ab una et L
paporitd. de Sierzputowice Losowska pte ab altera, secund
F.a ante F.t Margarethæ V. et M. Anno 1753. inter Mgr Fran
cum Zorawski Castellanum Zawichostensem et alios ab una pte
tam L. de Sierzputowice Losowska pte ab altera latis. hanu
Summam Mille Trecentor Flor. una cum provisionibus
interesse et panis litis adjudicata emendando Bona
Kowalewskie dep. Mgr Franciscæ Zorawska de portatæ, et
p solutæ, ac non modo quietatione in rem L. Stanislai
et Illmi Joannis Rdi Valentini Kowalewskich, verum et
cessionem in p.nd.ta Sej Cur. actis Castrens. Plocens. F.a ante
F.t Assumptionis in Calu Ex. Mand. Anno 1753. p Mgr
ad. de Sierzputowice secundo voto Losowska recogni
tam obtinuisse, et sic nunc primum post petitam sa
tisfactionem ad possessionem actricem ex obligatio
ne sortis redisse, proinde attentis productis repositis
documentis tenen. Judicium Condescensoriale teneri
Stanislaum Kowalewski Sortium Joannem Kowalewsko et
Dn. Browa haeredem ad solutionem Summarum pta de
lata una cum provisionibus ac panis adjudicatis Sum
ma advenient. Decernendo. Quatenus Dn. Stanislaus Kowalewski
Summas infrascriptas primum Originalem Mille Trecentorum
Flor. alteram ex viceretentas provisionum ab anno 1733. ad annum
Traditionis in rem L. Losowska Anno 1738. expeditæ pro
venientium, p medium Septem a sententia Decreto primo
huc Judicij effecti adjudicandi effluentium pro annis
quinque Trecentos viginti septem Flor. et groschos 20
vendecim Flor. Solvendi Mgr Francisco Zorawski Castellano Za
wichostensi pro Sorte prima, Tertiam provisionalem Sexcentos Viginti
Septem Flor. in bonificatione intercepta p. L. Losowska
officiosa traditione Sortis possessionis ex obligatione a
possessione Dn. Joannis Zorawski Castellani Zawichos
privatis Flor. Sex, ab acta traditionis Anno 1733. pro
annis quatuordecim ad acta Parentis successionis
ejq respicientem adinventam Matrici Salubi et Fra
cisci Zorawskich Castellanorum Zawichostensium fratrikq im
le germanis. quartam denique provisionalem a fatis Parentis
Mgr Zorawskich ad actam Sessionis et ab eodq acta Sessi
onis Anno 1753tio recognitæ ad terminum Sequapos
tu Solutionis assignatum ab summa hanc originali possida
et in Vinlen

et in illam vesa provenientem p quinque annum
computando ad incientem efficientem trecentos
sexaginta quinque florenos et grossos quadraginta
solvendo Officio per Franciscum Dorohoysky Cassiferum
p solvendi. Similem cum omnibus obligatoriis coram officio
et actis factum placet in termino et sub rigore supra scripto
quia recognoscendo quietatione sine qua nullus pinis decernit
et valoribus solvat et realiter eniment. Pro ulterius
fundo partium motivas pretensiones quandoquidem nonnullo
ex investigatione subditorum facta venerunt et ex relatione
ne status Bonor ac agnitione judiciali partium evi-
denter elicit interstitio obligatoria possessionis Bonorum
Kowalewska et Dembrowy per ruinosam edificii vide-
licet curiam, braxatorii, ovilis, bina holodia, stabulum
impulsorii inventarii, edificium curiale in Dgbrowa, reliqua
meliora canalia edificia reparatione indigentia, desolata
et collapsa esse, jam vero stante eadem obligatoria possessione
vidua ad pr Joannis Zamarski Cassiferi Sacoskiensis curiam ho-
nestam tabernam stabulum, granarium, ex arboribus extra alienas
fruitus conducte, predium ex arboribus in parte exanti-
qua collapsa curia, in parte novis fundo comparatis civiles
holodiem unum mingalterium maij in Bonis Dgbrowa-
taberna cum stabulo et braxatorio in una capsa ex arbo-
ribus non modo ex bonis Kowalewska vendi et ex
Bonis Decanij conductis construeta extitisse, consuetudi-
nem vulgo Camus extra curiam p[ro] Domino Jul Zamarski
pro tempore edificatum et ex arboribus factum esse, et unam capsam
in Kowalewko extructam esse, ideoque judicium consu-
lere consuetudinem attenta premissa remonstratione predium
pro collapsa antiqua curia, civilate pro civilan halo-
dia pro stabulo, collapsa tabernam cum stabulo et
capsam una in Dembrowa capsam unam in Kowale-
wko pro braxatorio in eadem Kowalewko ac pro cate-
ris desideratis edificiis valide sicque desolationem
prestando permanento fundo sine ulla recompensa
attinentis Nobilitowing tenen S. Stanislaw Kowale-
wskiego ad hanc relationem curia granary et suspen-
dij vulgo Camus super propter extructionem
Braxatorii pro edificio in Kowalewko
ad extrema pro lustu et in subsidium condemnationes
pro parte partis qm p parte Judicij Decretos supra contentos
Quercatis et cathica recognitione post effectam satisfactio-
nem transfixio, officialibus summa subsequenta florenorum
et groschorum sex polonicorum solvimet.

Keine
Kosten

admittent Et grauiam Partes plenig supplenda de
cepsa desiderator alcone edificior praesidendo
Juramento Standa ex moderamine Jude ij Ja co
descriptalis pro cuna laterizio tecta idem admittes
Lignis necessarijs sup summam octingentorum
phor obsipa vindicatione Statutoanis LL Martini de
tayerzyk et Stpolonia Zgkowna in vita Sl M. Joannis
Zomarski Eustfen Zawskrey Parentes profegorum
granaro sup summa Ducentor Tymphy pro conservatom
vulgo laskas sup summa similiter Ducentor Tymphy
compoperunt proinde Stando ea Compositione Judicialis de
cernet Svatenj Idem S. Stanislaj Kowalewski summa Lu
praescriptas prima octingentor Tymphi pro cuna Salva rpe
titione vitiosae reparationis ejg Curie M. Francisci Zomarski
apud M Paulu Zomarski fratre reservata, alterum Ducento
Tymphi pro granaro itrij ij Fratribg MM Paulo et Fran
sco Zomarskim non ejiciendo quo ad actionem inte
eos in Judicio Subsistendi Seu dependenti tertiam
conservatorio vulgo lasnes Ducentor item Tymphi
M Francisci Zomarski Solumet in Terminio et Ter
gore supra scriptis coram eod Officio et ejg actes pro
ua recognoscenda girietatione hinc ad Summas ori
ginaliby Solvat et realiter enumerat Pro quo
subditos suos ejgdem constat in vita Sl Joannes Zoma
rskij L Martinu Swtayerzyk et Stpolonia Zgkowna ja
vero Stante possessione M Francisci Zomarsky ejg fily L
Joannem Philipj filium, Albertu Szczepanski Marianna
Pemfobn consortem relicta vidua ut L Marianna et
Eva filia ejg ancillas tej Paulo filio, de Bonis Kow
lewsko subditos profugos esse, Patet item subditas
ex Bonis Kowalewsko primam ancillam de Bonis Zaom
no Capitaneo loco prok Francisca in Matrimonio ad Banay
Zomarino concessa acceptam L Carolo, Secundam Stpoli
nia Wolichowna L Martino, Szczerzyk, in Bonis
Banay in Matrimonio locatas esse L Caetam Evam
Julichowna et Evam Swtayerzyca in Famulatio
ne ibidem esse, jam vero ex B. Dunay subditos L
Margaretham L Matheo, Marianna L Joannis Ja
lich, Sathanniam L Joannis Swtayerzyk, Magdalenam L
Andrea Swtayerzyk, in matrimonio in Bonis
Kowalewsko datas esse, Et Lucia in famulatio

L Joseph

Josephus ex Apolonia Tulichowna procreatos filios
minores expensis in educatione apud aviti in eorum Bonis exti-
tisse, proinde pro numero hasce subditos tam in matri-
monio quam familitio existentes utroque Bonorum
fundo allegatos esse declarat, necnon prosperantis
existentia in B. Kowalewko subditos de B. Dunay exi-
stentis videlicet L. Josephi de Tulichowna nati filij mi-
norennis, et Lucia ancilla, profugatione LL. Pauli et
Eve filij ac filia ex Mariana Temjabin conte proc.
tatorum effectantes partesq compensatio esse nulli et
tam profugos de Bonis Kowalewko horsa Paulum et
Evam ancillas sibi p. M. Zorawski investigandos ad Bo-
na Dunay Josephum vo et Lucian ancillam ad Bo-
na Kowalewko allegat. tum LL. Martinus Sintayeryk ac
Ex Apolonea Rakowna ad pretium eorum adiectos similesq
ipsi investigandos ad Bona Dunay annecti. Ratione-
tenus desiderato subditos ex Bonis Kowalewko stan-
te prospectione m. Francisci Zorawski profugorum ad
quod statutionem seu in defectu pro eis ad taxa salatio-
nem teneri, quoniam Mr. Zorawski hasce partes inter se con-
venerunt M. Zorawski pro hisce statute ejq prospectione
profugis subditis videlicet L. Joanne Hilarij filio, Al-
berto Szerszeniak, Marianna Temjabin relicta conjun-
cte vidua matre, et Marianna ancilla ejq filia, solutio-
nem taxa recentarij Manard in loco statutionis
offert in qua oferentia S. Kowalewski institit, proinde can-
recentarij Manard taxa ex sententia M. Zorawski
adjudicatis hicq condescensionale excludit et circa
satisfactionem in Sub signo
Decretum, extendendas declarat.
hosce autem subditos profugos ubicunq reperibiles
sibi vindicando, et pro velle sui collocandos fundo Bo-
norum Dunay adicit. Denique deducti in vita d. M. Joan-
nis Zorawski Ensifero Zawkiensi Duo pania bovum, stan-
te autem prospectione filij ejq m. Francisci tres boves in ju-
vamina subditis Bonorum Kowalewko datos et ad eius
reperibiles esse, jam vero m. Franciscum Zorawski post pro-
fugos subditos videlicet post L. Albertum Kerpeniak bo-
vem unum, Vaccam unam, eqvum unum, cum totali supellectili
domestica, post L. Joannem Hilariak Vaccam unam
post L. Mariannam Temjabinam Bovem unum, vacam
unam, eqvum unum, et omnia necessaria ad eudendum fa-
brinia, fatisq ejq manti relicta, accepisse probatur, in-
cuius hosce binos boves et binas vaccas, inclusa Stanisone
orto Tymsone ad L. Joannem habita, post aufugos subditos
acceptis in propretatem Mrs ejq Zorawski pro tribus bobus
in juvamen datis cadendos, unum eqvum in bonificatione

dator[is] p[re]conseminatione nonnulli[s] subditis p[re]memorator[um]
cedendi, attend[ere] vero eq[ue]s cena numerationem extradend[i]
dict[i] pro tertia vacca Typphones Triginta cuna Satisfactiones
in termino supraposito Solvendos seu ex benuncij adjudicate
detruncandos necnon necessaria grag ad eudendum fabrica
utpote macidem et alia iuxta regestru porrecta et p[er] Judicium
Condescensionale subscriptum Similiter cena numera-
nem extradenda esse Statuit idq[ue] sub pena Rubr[i] in prim[o]
et proximis post quilibet contravenitore[m] vicide vicib[us] Jud.
ij seu Termines sine dilatione publicanda. Jam autem
pro bobus quatuor Stante possessione d[omi]ni M. Joannis Zorawsky
Exhiben[te] Jacobo Stiten[sky] in quadruna subditis Kowalewicz
dates Summa Ducentorum Typpys p[er] S. Stanislaus Kowa-
lewski, utriq[ue] Mficis Zorawskiem gratis bq cu[m] summis
supra adjudicatis in Decretino et sub rigore eoq[ue] Solve
re tenebitur. Arbores ex Sylvis Bonor[is] Kowalewska ad ho
to phonia convectas, tritas et apertas in eoq[ue] hortophonio exis
tentes ~~in benificiaone~~ in bonificationem exstructa unus
copa ac enogata in compensationem subditis nuptiarum Mfici
Francisco Zorawski applicat quas captolo tempore procu
ris sui non fuerit Bonor[is] Kowalewska ad sua evelect Bo
na. Reliquas Partium querelas pretensiones mutuis pre
tensionibq compensatas jure declarat. Ad extremum gra
tum interest clenodia p[er] S. Stanislaum Kowalewski in pi
gnore d[omi]ni M. Joannis Zorawski Exhiben[te] Jacobo Zorawski data et p[er]
M. Paulu Zorawski pro termino quem condescensionis com
tata Controversijs partium coram se pro et contra inducte
exauditis propriorem S. Stanislaum Kowalewski uti pignoris
tem ad comprobationem juramentum in casu rotham
prout eaq[ue] clenodia in pignore summa septingen[torum]
septua ginta Typpys pro tenuta Bonor[is] Kowalewska post
recognitu[m] inis obligatorio non p[er]soluta et actor[is] astru
ploren[te] ut supra de actu simplici debito inferat ad summ[am]
in obligationem bonorum contractas, contractu obli
gatorio ~~connexa~~ dedit, nullam grag aliquam summa sup[er] hoc
pigneq[ue] clenodium contradit extende ad ullam Solu
tionem cujuris summe in eos pignorationem, tenetur
stare dam tenet idq[ue] in instanti et quoniam habenti
ad prestandum idem juramentum Bono Kowale
wski Mfici Zorawsky hoc juramentum indulgen
tur et Mfcq[ue] Paulq Zorawski clenodia competata in
sua expensa S. Stanislao Kowalewski instantanee
judicialiter extradit, proinde tam Mfcq[ue] Zorawski a
extraditis clenodijs quo S. Kowalewski de gravi pre
tensione Mficis Zorawskich liberi pronunciat. Lite
per utramque Partem. Pena quatuordecem
Marcarum Polonicalium sibi abinvicem et mu-

tuo

mutuo compensanda Judicio vero suo totiq in instanti p utramq partem solvenda sub Pœna Bnis ex nunc publicanda. Decreti presentis vigore. Qsem
Antonius Bagieński Nrius Castren Pltus Plocen mpr

Officium Psens Castren Capitl Plocen ad Oblationem Gnosi Josephi Ciołkowski Decretum Condescen infra scriptum in Bnis inferius nominandis int partes intro Contentas p Officium Castren Plocen Notariatus prolatum manuq Eiusd M: Notarij Subscriptum reproducendis ad Acticand Actisq Psen ingrosand suscepit interiore sequenti (inseratur) Originale eiusd Decreti circa Acta relictum

In Cro Plocen Feria Tertia in Vigilia Festi Nativitatis Sancti Joannis Baptistæ Anno Domini 1761

150 1085

Actum in Bonis Dramino magna Idq' in Termino Condescensionis Partibus Assignatae Feriâ secundâ in Crastino Festi Sanctissimae et Individuae Trinitatis Annô Domini Millesimô, Septingentesimô, Sexagesimô, Primô.

Coram Gnoso Joanne Chmielowski Burgrabio Crnae Plocensis In Praesentia Gnosorum ac Nlium Bartholomaei Gosacki Burgabij Crnae Plocensis Michaelis et Francisci Drozdowski nec non Mlis Rni Gnalis Providi Hiacinthi Kłoskowski de Bonis Drozdowo Ecclesiastica Authae et Jurati ad Actum Praesentem acclamandum assumpti et eundem acclamantis. Quiquidem Gnosq Burgrabius Crnae Plocensis Inhaerendo Legibus Rni de peragendis Condescensionibus eo Nomine Sancitis satisfaciendo quoq' muneri Officij Sui Additionique a Judicio Crnae Plocensis ad Infrascripta Judicanda per expressum habitae in Virtute Decreti Crnae Plocensis de Actta ejus In Terminis Quaerelarum Causarumq' Officij Judicijs ac Causarum exemptionum una cum Continuatione Anteriorum Causarum In diem hodiernam Incidentibus Fra 2da post Festum Visitationis Gloriosissimae Virginis Mariae Proxima Annô Domini 1759. Inter Gnosos Stanislaum Skwarski Actt. et Gnosum Hilarium Dramienski Citatum respectu Exemptionis Sortium in Bonis Dramino Sittarum lati, quo mediante Decreto Injuncta est Condescensio Officij Sui Burgrabialis unius Absentia non Obstante previa de Adventu Sui tempestive facienda avisatione Captato tempore Ante tamen Festum "Nativitatis" Sancti Joannis Baptistae in Armô Dni 1761, Incidens ut Comportationem Documentorum quorumvis Summam in exemptionem provenientem

evincencium Injungat

1086

Evincenciu Injungat, de Pretensionibus Fondi utr
Partis ex Obligatoria Possessione exortis Inquirere
Inquisitiones si opus fuerit expediat et Cuj quid
intererit pro Justo Adjudicet Solutionem Summ
in exemptione Obligatarium Sortium ~~cum~~ Proven
cum prefixione Termini et Rigoris ac Post Levi
tam Summa Condescensionem de ejsdem Bonis
demandet Partesq pro exigentia Legis et Justitiae
ac Documentorum Partium Finaliter nihil in
resolutum relinquendo decidat et moderetur cuj
decisioni Eadem Partes Parere et acquiescere debe
bunt et tenebuntur Idq Sub Poena Banitionis
Super Parte Contraveniente Illo In Termino Pu
blicanda) ex requisitione Officiosa Gnosi Stanisl
Skwarski et Filiarum ejus Actorum ad Bona
Supra nominata cum Nobilibus et Mli supra expre
sis Fondata Prius Pace et Securitate Publica
Circa ejusmodi Officiosos Actus Observari Solit
‡ Condescendit. Jurisdictionem Suam Fondavit et
Partes utrasq tam Actoream quam Citatam ad Suj
Pentiam Predicto Mli acclamare Injunxit
quo in Termino Condescensoriali acclamatorio Par
tibus ipsis utrisq et quidem Actoribus Gnosis
Stanislao Skwarski Parente Suo Mariannae et
Theofilae cum Olim Gnosa Teressia Glazowska
procreatarum Filiarum Suarum Skwarskich
Virginum Innuptarum per eundem Gnosum Stanislaum
Skwarski Nomine personaliter ex Interesse Gnosae
Cunegundae Skwarska Gnosi Lucae Omniecienski Consortis in
apistentia ejusdem Suj mariti per eandem personaliter Citatum
Gnosus Hilarius Dramienski et Indicens personaliter
Indicens quoq Gnosa Marianna Charzynski Olim
Alberti Filia Primi Gnosi Joannis Glazowski
secundi voti Olim Gnosi Jacobi Maluzenski Conso
relicta vidua personaliter Quibus Comparentibus et
secum Controvertentibus quarum Controversijs exaudi
tis

‡ ad Bona Supra nominata in Actt Contenta

Exauditis Officium Burgrabiale adimplendo Contenta Decreti Condescensorialis Respectu Exemptionis Sortium in Bonis Dramino Littarum Lati ex quo Plens nititur Condescensio. Ante omnia Comportent Partes utraq; Documenta Summa in exemptionem Sortium in Bonis Dramino Littarum Elucidancia idq; ininstanti et quoniam reposuerunt et in repositisq; persistunt proinde liberi a Comportatione pronunciantur. Quibus Lustratis et revisis quando quidem Officio Suo Burgrabiali deductum est Gnosu Hilariu Dramienski Olim Joannis Filiu medietatem Sortis dictae Gronowizna Suae Haereditariae cu inseminationibus utrisq; Gnosis Stanislao Skwarski et Teressiae Glazewska pro tunc Consorti Gnosi Skwarski eorumq; Legitimis Successoribus in Summa Duorum Millium Ducentorum Tynfonu et quidem Marito Mille trecentoru Septuaginta quatuor Tynfonu Consorti vero in Summa Octingentorum Viginti sex Tynfonu Coram Actis Crenc Plocensibus Fra 3tia post Festum Sancti Antonij de Padua in Anno Dni 1755to Invadiasse Contractumq; post Subsecutam Obligatione Die 26ta Julij in Anno eodem in Bonis Malachowa in minori Summae videlicet Mille Octingentoru Tynfonu adtestante quietatione Fra 5ta in Vigilia Festi Sancti Jacobi Apostoli Coram Actis Crenc Plocenc in Anno Domini 1755 de Summa quadringentoru Tynfonu in Persona Gnosi Hilarij Dramienski per Gnosu Stanislaum Skwarski subsecuta ex ratione non adnumeratae Summae Conscripsisse subsequentiq; tempore videlicet Fra quarta post Festa Solennia Sacri Pentecosten in Anno Dni 1759no per Gnosu Stanislaum Skwarski ex Summa Sua maritali in Bonis Dramino modo Obligatorio haerente Summa Trecentorum Tynfonu Gnosae Mariannae Charzynska primi Olim Nlis Joannis Glazewski ex post voti 2di Olim Nlis Jacobi.

1088

Nlis Jacobi Maluzienski Relictae Consocti viduae
Coram Actt: Terrestribus Plocensibus in Raciaz
Pendenda Provisione inscripsisse, Eandemque Gnosam
Mariannam Charzynska ultimi Nuptus Olim N.
Jacobi Maluzienski Relictam Consortem viduam m
derna Indicentem Summa eandem Trecentorum
Tynfonum Polonicalium Sibi Servientem Gnosis
Cunegundae Gnosi Lucae Omniecienski Consorti
Maryannae et Teresiae Virginibus Innuptis S
Skim Gnosi Stanislai Skwarski cum Olim
Gnosa Teresia Glazewska procreatis Filiabus
Suis vero Neptissis Actis Terrestribus Plocen
In Raciaz Frâ 4ta post Festa Solennia Sacr
Pentecosten #Salvam Sibi advitalitatem sup Eadem Summa reservando
transfundisse Attentis Itaque et Consideratis transactionib
Supra de Actu Connotatis Officium Burgrabiale decern
Quatenus Gnosus Hilarius Dramienski Sortium
in Bonis Dramino magna Haeres ex Summa Mill
Octingentorum Tynfonum in Obligationem Sortium
in Bonis Dramino Littarum exposita Summas bina
et quidem primam Octingentorum Viginti sex Tyn
fonum Gnosis Cunegundae Gnosi Lucae Omniecienski C
sorti, Mariannae et Theofilae Virginibus Innuptis
si Stanislai Skwarski cum Olim Gnosa Teresia
Glazewska matrimonialiter procreatis Filiabus S
Skim uti post Matrem in illas devolutam ex Ju
Advitalitio per Gnosum Stanislaum Skwarski Judiciali
dimissam, Alteram trecentorum Tynfonum per Gnosam Ma
ariannam Charzynska Ultimi Nuptus Maluzienska ep
Gnosis Cunegundae Gnosi Lucae Omniecienski Conso
ti, Mariannae et Theofilae Neptissis Skwarskim
transfusam et Sub Jus Advitalitium Ejdem Gnosae
Mariannae Chrzarzynski ultimi Nuptus Malu
zienska cadentem, quas Summas Supra expressas
ex inscriptione Obligatoria apparentes Easdem Gnosas
Skwarskie Jure naturali respicientes Summam M
Centum Viginti sex Tynfones efficientes residuum

vero Summae

in Anno Dni 1759no

verò Lumē Sexcentorum Septuaginta quatuor Tynf.
Gnōso Stanislao Skwarski Parenti ad Manus Coram
Actt Crēnē Plocēnē in et Pro Vigilia Festi Nativi=
tatis Sancti Joannis Baptistæ in Armō Psenti
ventura Previa Lummē muliebris in Bonis mun=
dis et liberis Locatione Sine quibusvis Juris Diffugi=
is et protellationibus Solvat et enumeret Gnōsus
verò Stanislaus Skwarski post levatam Summā
de Sortibus Sibi Obligatis cum Filiabus Suis Conde=
scendat et Sortes Easdem cum Ædificijs Inseminati=
onibusq hyemalibus et vernalibus Gnōso Hilario Dramin=
ski Hæredi in Psentia duorū Nlium et Mlis dimittat
et Eundem Gnōsū Hilariū Dramienski de Perso=
sulutis" Summis cum Filiabus suis quietet, Facturæ Partes
utraq sub Pœna Banitionis in Ibidem in Casu
Contraventionis Circa Manifestationē Publicanda
Prefinitur peremptorius. Lugita per Partes utrasq
Pœna Quatuordecem Marcarum Polonicaliū Parti
per Partem Compensanda et Officio Suo Burgra=
biali per mediū Jninstanti Solvenda. Porrò quo
spectat Pretenziones ex Fondo Bonorum Drami=
no magna inter Partes ab utrinq emicantes quoniā
Eadem Partes bonificando Sibi Prætenziones Præten=
zionibus In Presentia Dignorū Amicorū in Termino
Eodem Condescensoriali se Complanarunt et Complana=
tionem Intuitu Prætenzionū ad se usurpatarū
Conscripserunt et Manibus eandem Subscripserūt
id Circo Officiū Burgrabiale approbata Eadem
Complanatione Standum Ejdem adinvenit et Partibus
Injungit ut in Omnibus Punctis Partes utraq Eandem
Complanationem Manibus teneat et ejdem Compla=
nationi in Omnibus Categorijs satisfaciant. Decreti
Presentis Vigore.

Joannes Chmielewski Burgrabius Crēnē Plocēnē

1090

Officium Ptem Crene Capitli Plocene ad Oblationem Gsi Domini
Kowalowski Decnum infrascriptum Condte in Bonis inferius
nominandis Officiose per Officium Crene Plocene Burgrabi-
tus inter Partes intro Cntas prolatl manuq Ejusd Gsi Bu-
grabij subscriptum reproducentis ad Acticand Actisq Pter
Ingressand Suscepit in Tenore Sequene (Inseratur) Ori-
ginale Ejusd Decri Circa Acta Relictl.
In Cro Plocene Feria Tertia in Vigilia Nattis S.
Joannis Baptae Anno Dni 1762mo

Decretum Inter Gnōs.
Skwarskie et Dramien-
ski in Fondo Bonor
Dramino magna per
Officiū Burgrabi=
Sale Gnēnē Plocēnē
latum.

Annō Dñi 1761

1091

A 107 #

Actum in Fundo Bonor. Leszczyno Ablium Zdg in Termo Condescensionis per Judicium Terre Plocens Camerariatus Ptibus Determinato Fra 2da post Fm SS et Individuae Trinitatis proxima Anno Dni 1761

Coram Gen. Jacobo Kęsicki C. Terri Plocens in Praesentia GG et MM Pauli Żołtowski, Adami Zawidzki Laurentij Turski Alberti Kaczenski Laurentij Kolczynski aliorumq Ablium ad Actum praesens Congregat nec non Mlis Rni Glis Providi Valentini Szczuka de Kosiny Antiqua Authi et Jurati eundem Actum acclamans Judicium Terre Plocens Camerariatus supra scripta Insistendo Decreto Judicij Terris Plocens de Actu ejus in Bilsko Fra 5ta post Dnicam Laetare Quadrlem proxime in Anno praesens inter G Josephum Leszczynski Act et Citat ac alios ab una et A Fabianum Leszczynski similiter Act et Citat ac alios Parte ab Altera lato Quo mediante Condescensio Judicij aut GG Camerariorum Trium Plocens unius absens non Obstante in Fundum praesens Bonor. Leszczyno pro Die hodierna Ptibus Avisatis tempestive est Determinata eodemq Decro praemissum est ut de reparatione sive Desolatione ejusdem Sortis in Bonis Leszczyno Ablium sit praevijs si opus fuerit expediendis Inquisitionibus inquirat et investiget bonificationem ac et aequo Juste provenerit praestandae Sententiet Cathegoriam Distinctam intuitu praetensae Quotae Quadraginta Tyna ad Judicium introductam resolvat et Ptes in Finaliter in Omnibus Causae praesens Circumstantijs decidat et Disjudicet Cujus Decisioni Judicij sui Camerariatus Ptes eadem parere et acquiescere sub Poena Bnis illo In Fmo Condnis super Parte Contravenientis Publicanda debeant ac teneantur adstricta sunt, In virtute itaq praeinserti Decri ex requisitione Ptis cujus Interest ad Fundum praedictor Bonor. Leszczyno seu Sortem ibidem sit Condescendit Jurisdictionem suam Actibus Juridicis Congruam praecustodita prius Pace Publica et Securitate voce

suprascripti Mtis promulgata fundavit Utrasq Partes ad
parendo suo Coram Judicio pdicto Mti acclamare demandavi
Quo in Tmo acclamatorio Ptibus et Quidem Actis et Citatis PP Thomae
et Josepho Leszczynskie pntr Citatis et Actis PP Fabiano
Clemente Conegunda Marianna et Luzanna Virginibus Innuptis
per eundem P Fabianum Leszczynski Fratrem nata Majorem
suo et eorundem Fratris et sororum suorum Germanorum Nne pntr
Judicem eodem Pro Fabiano Leszczynski itidem pntr Compa
rentibus et secum Judicem Controvertentem Quibus Controversi
Ptium Utrarumq Judicium Coram se inductis exauditis
Siquidem Causa pstens respectu pstensionum et Possessionis
Obligatoria emanantium suum ad Judicium promovet
circo Judicium Decernit Quatenus haec Ptes Contractus
intacta Obligationis Sortis in Bonis pdictis Leszczyno
Ptium nuncupata Krzeczkowizna Conscriptis ac Inven
tarium Status ejusdem Sortis Comportent idq in Instanti
Quoniam pars Actorea loco Comportationis Contractus et In
ventarij Maiorem Coram Actis Terribus Plocensibus in Bilsa
Fra 5ta post Dnicam Rogationum in Anno 1759 ex Pa
te P Josephi Leszczynski suo et P Thomae Leszczynski
Fratris sui Germani Nne rne Monimentorum et Documen
torum variorum Scriptorum Manualium Contractuum Resigna
torij Obligatorij ac aliorum ad Substantiam Leszczensium
pertinentium ex Permissione Divina Igne Fulmineo deflagra
in Curia et aliorum Aedificiorum existentium Combustionis facta
produxit jam vero Pus Fabianus Leszczynski unus ex Actis
et Actis Inscriptionem Obligatis Coram Actis Crenis Plocensibus
Fra 6ta post Octavas Festi Ssmi Corporis Christi Dni in
Anno 1749 per PP Bartholomaeum et Cyprianum Leszczyn
skie ob Gregorij Filios in Personas PP Antonij Leszczynski
ob Joannis Filij et Barbarae Trębinska Adami Filiae sup
summam Mille Trecentorum Tyrn Sortem suam haereditatis
ctam Krzeczkowizna in Bonis saepe nominatis Consistentem

recognit

[illegible] pro Commensione Casae in ante Possessioni M. The

recognitis absq Contractu et Inventario Conscriptis repo
suit cum Actem eadem Partes in Comportatione horum
Maonis et Obligationis non persistunt imo Sufficientio
rem Comportationem a se exposcunt, pro inde Sufficien
tius Documenta Causam praesentem elucidantia Instantanee
Comportent tandem Quoniam nulla alia praeter Comportata
circa se habere Inferunt et se ad evasionem Juratoriam
trahunt idcirco admissibilibus Jisdem Dnis Thomae et Fabia
no Leszczynskie Actis et Citatis Principaliter inter se agen
et addit Mtis Judicij sui apparitor suprascriptis DD Leszczyn
skiem ad Rothisandum idq in Instanti praestiterunt Jidem DD
Leszczynscy Rotha suprascripta per Judicium ipsis deprompta
qua evasione attenta easdem Ptes ab ulteriori Comportatio
ne Documentorum liberas facit et pronuntiat ulterius itaq
Causam praesentem Ptibus inter se agentem prosequi jubet in pro
secutione Judicium praesens Condte exequendo Contenta Decri
Terris Plocensis ex quo praesens nitit Actus Condnis suspen
sa decisione Causae praesentis ad Revisionem Aedificiorum et
Caeporum Binorum in Bonis Leszczyno Mblium seu sortis Di
cta Jerzeczkowizna ibidem sitis ac inseminationum in eadem
sorte existentis se se contulit Quibus revisis una cum
Mblibus vicinis bene hujus rei Gnaris aetate provectis
et per suum Judicium diligenter expedit Quoniam
et eadem Revisione Judtor peracta tam de Aedificijs in
ante Possessioni Obligatoriae ob DD Antonio Leszczynski
et Barbarae de Trebinskie invicem Conjugibus Citatis Pa
rentibus per ob DD Bartholomaeum Patruum et Cy
prianum Parentem Leszczynskie Actis et Citatis dimissis
(quae ad praesens nulla extant) quam Inseminationibus utrisq
sufficienter informari nequit pro inde Judicium praesens Condte
propter meliorem Judicij sui Informationem necessariam
esse Inquisitionem in mutuis Actoratibus intuitu praemisso
rum Omnium ac aliarum praetensionum ex possessione Obligatoria
pululantium per Partes utramq educendo Judicium

1093

1095

ad inventd et addi Lorida Bubus Mris ad Rothelanda Lugor in
corruptionem Testium idj in instanti petierunt Dnus Tho
mas Lesti Zynski Frater nate Major Ad suo et Fratris sui
Nde quam D Fabianus Lesti Zynski Atab simul et Ad Pro
cont testes et oduant Interrogatoria Comicant cod Sub
scripta sibi porrigant idj instantanee Induxerunt et odu
xerunt postquas oductas recolvendo antedicrum Judicij su
suspensionem ultionibus donec Partium Utrarum caus
dicis Controversijs reponant Ptes odd Inquisitiones suo co
ram Judicio oduc Concepas idj in instanti Leoniam si
multis actoratibus tantum respondent ideirco Judicium
ad lectionem earundo condescendit, Quibus lectis et per sin
gula Dicta diligenter Perlustratis et examinatis Quo
ad actoratum D Thomd et Josephi Lesti Zynski Ad
D Fabiani Lesti Zynski et alijs Atab institut signi dem
non Soland et revisione una cum Sti vicinis per eum
judicium fact verum et Inquisitionibus per Ptes Utrar
suo in Judicio reponi Mandatum petit ad D Barthe
lomeum et Cyprianum Lesti Zynski Patruum et Paren
sortis super Bonis Lesti Zyne Abbium sil dicte Rosalie
vidue et aliar Heredum ab Illo Antonio Lesti Zynski
et Barbard Robinska invicem Conjugibus Parentibus Atar
Lectum eand in Summa Mille Decretor Tyng Actis Cur
Plocen Prd 2do post Octavas Festi Sacri Corporis Christi
in Anno 1749 cum Edificijs vetustis sod Bonis cum om
nibus requisitis excepto Solodio Boreis tantum et Lapi
nentis Collocat in tres nationibus Utriq in vadiato Stan
teq Possessione obligat ad D Lesti Zynski Atab Parti
tam cod Edificia in Parte Dnalpe et Jurisdictionis
diminuitpe post Festa itaq ordinato D Lesti Zynski Con
guno Lectum prefato remuneratum Rosalia Rosalia vidua una cu
Edificijs supra exaratis et Jurisdictionibus Utriq per ea
D Ligismundum Smogorzki C.J. Plocen in Tabellam recep
quam receptam Laboriosa de Mdo non expectato Dicto Ad
der in Tenutam Possessionem cum suis Edificijs et Juris
nationibus dimissa Durante ejus de Lite Possessione

Lodi

1098

1096

Holodiens per eundem Lhzder ruinaspe et ad colligendo
in fauem Conuentispe ac post in fugam se Dedispe post pro
fugationem vero Alias Dicti Lhzder Defficiens Cuiato per
non Comparitionem hominum et non Correctionem ejusde
stante Tutore ad promouendi Litem eidem in ruinem Dedi
se ex adonij Dedisiai per homines veros et Alios longeuos
ad Corroborandi Clandestine intromispe hoc itaq; interstitio
temporis D Fabianum Leszczynski ad Bona Leszczyne et ter
vitio aduenien, ob D Cyprianum Leszczynski de ruina Dedi
cior in sorte eadem Restituendi ruinam via jure extant, allega
tum esse et eidem D Leszczynski reparare Consuesse ex aduerso
vero D Fabianum Leszczynski nullum maduum tantum rui
nam Dedificior reparandi fabuisse et ob D Cyprianum Leszczy
skii ut de eadem ruina sortis ad pedes ejus inclinando Com
sulat rogasse post quem spiritu supio cantum ac Camoram li
ne tymento Tonibus cum Cordonibus alijs necessarijs ac so
rezinis per ruinam desolat extant, per ob D Cyprianum
Leszczynski Parentem ad Deponendi Lagrobem, pro qua
te certa ad Florenos diuersi dispe agros in nonnullis locis
stante tam ad Parentis quam ejusde D Fabiani Leszczyn
skii Filij superstitis Possessione virgultis obsuere Causa
se Jnsominationes signanter tymatas non plene probat
ob Parentem citat in eadem Possessionem recepisse videtur
Quadringentos Triginta Sulior stadii unos tendens, tantun
dem Ducatos Unius Sulior ex reuisione Judicis facta re
zeminaspe hortes varijs clonibus et Brispe ac Consuetud
fuispe cum Autem in his ac Jnquisitionibus perplexitas
in recognitionibus Testium interstitia Jnsominationem Jpsa
rum ac Dedificior in qualitate et quantitate tale Judi
cium non Constat pro inde Judicium Grens Consuetudi
nis Judicis Jnquisitionibus proprium D Thomam Leszczyn
skii Fratrem nata Majorem Hereditarium Quantum
decesus tam in Jnsominationibus tymatibus quam vale
rem Dedificior deuenit habet et addicendum D Leszczynski
Alias ad Restituendi idem in instanti pro litis superdictus
D Leszczynski ad et quidem pro Jnsominationibus Deposi
tis super Summam Centum Nonaginta Florenum Jgnis jam
vero pro Dedificijs desolatis super Summam Quingentum
Jgnis nec non pro agris Triginta Sex Sulis virgultis obsitis
unum ex ad Comprobationem Juretonian

1093

1097

Sulum unum per Tyre unum numerando officione Summam
sexaginta des Tyre Que comprobatione attenta decernit Judi-
cium Quatenus Succesores ad D. Antonij Leszczynski in Compa-
rationem Decimi Intrane Summas supra exaratas tam pro Pre-
minationibus hyemalibus deportatis quam Agris virgultis Ob-
tis Juramento civitas ac pro deficijs dezolatis ex moderamine
Judicij sui adinventis Coram Officio Crone Plocen in et pro
gilia Festi Natiis S. Joannis Bapte in anno Crone venta
ra sine quibusvis Juris Difugijs et protestationibus Ad D.
Thome et Josepho Leszczynskicum Solvant et realiter omne
vent aut ex Summa Mille Trecentor Tyre eisdem Succesoribus
ad D. Antonij Leszczynski a Modernis ad D. Leszczynskie ad
judicad sibi defalcent idq sub Pene Banitionis quid decer
nit et Fisci publicandi in ibid in Casu Contraventionis Ar
ca Majoren publicandi Officij promptionis Lustra per eosdem
Succesores Pene S.M.M. Pie Arca Solutionem Summa Su
prehus adjudicat et rigore supra positi Judicio vero Suo Sol
dom in instanti Solvendo. Nihil omnenus Judicium Jugum
git Quatenus ido Succesores ad predicti D. Antonij Leszczyn
skii Agros Coaratos et Cultos Septuaginta Septem Sulcos Cis
mo Consumment et Sortem eandem cum Pramenationibus utrius
ad Gros exactione dimittant Actor factum Prima Actat sub Pene
Banitionis in primis et proximis Judicijs Curie in Bielsko Cel
brandis sine ulla dilatione in casu Contraventionis publi
da Lustra per eosdem Succesores Pene S.M.M. Pie et Ju
dicio suo per medium Partis in Pro Solutione Officio et
gore quo supra Judicio suo in instanti Solvenda Salvam
tenen vindicationem tam respectu Deficior quo Pramen
tionum hyemalium in Parte pro ad D. Sigismundum Succes
sum Ecclesie Plocen stante Tertiora sorte dicta Arcezkowizna
super Bonis Leszczyno Obtinuisse Dezolat et deportat Succes
bus ejusdem D. Antonij Leszczynski apud Succesores predicti ad
gendi indigitat. Quo spectat Actoratum Succesorum ad
D. Antonij Leszczynski Comes D. Thomam et Josephum Leszcz
skie vicissim intendit Licet quidem ex Inquisitionibus utro
patet apparet stante prepositione Obligationis tam per ad D.
Antonium Parentem suum Fabianum Leszczynski Pedum
superstitem ex sorte nuncupata Kitkowizna in Bonis pro
natis Leszczyno consistens tempore Incursionis Moscovia
proviantur dedisse Dissolut ut patet Casam abig Camere cum
Atrio Coloratum in Parte Virgultis circumscript in Sto Long
vij Orgyarum, horreum ex Lapidibus etiam Jam vetus Cortinum
pti suo Lumpto in Arca D. Thome et Josephi Leszczynskich
Actat Laudat extruisse Summam Quadraginta Tyre per D.
Vicarium Leszczynski Solummet ad Typsiano Leszczynski Parce

Actat

Citab in vita tenuit pro Commansione Lard in anno Sopra scripto M Thoma de Symplitio Retirit ad M Georgij Mathei scribit Capitanei Stadicens Conti vidud subjecit se per eund M Capitaneum Stadicens ad D Cypriano Lestezynskij verbaliter ex reparatione non valuit subjicat dedisse in eodem Dare sibi per Tributum ad D Lestezynskij parentem Citab diruta per semi Duos annos plus vel minus Commansione Quam ab eo Judicium Dicens Comite Quoniam [illegible] visis Inquisitionibus de Quantitate erogat ad expensas Proviantibus Militibus Moschovitis quam pro extructione Edificiorum dicti Suptu in Sorte cadi Terzetheovitna jacens suo judicio [illegible] ac etiam Summa Quadraginta Tyre pro Commansione Lard in vita tenuit ad Parent Citab Dab et per eundem D Fabianum Lestezynskij non extenuab Comprobet ideo D Fabianus Lestezynskij in dam Juramenti Rotheno Quantum tam pro proviantibus tempore Incursionis Moschovitid ad Parens ipi et ipsemet quam pro extructis Edificijs ac etiam pro Commansione Lard pro Summa Quadraginta Tyre in vita tenuta per ad Parentem Citab ipi diruta et non extenuab expendit et addict Judex Mtis ad Rotheandum dict in instanti et Quoniam ipe D Fabianus Lestezynskij hoc Juramentum stare renuit et a Pensionibus tam Proviantium Militibus Moschovitis erogat quam Summa Quadraginta Tyre pro Commansione Lard ad Parent Citab in vita tenuit Dab Judex recedit ideo Judicium Dicens Comite coram D Thoma et Josephum Lestezynskij Citab hoc in scripto libero mittit et pronunciat jam vero super valorem Lard abij Compa cum Albo in Columnas et Longonior Latitudij in Parte Longitudij brevioribus in Parte deficiente circumscripti ac horas dicti scripti circumscripti licet Juramentum exponens per oblivionem verbis horum Edificior jam ad Arcem et de Nova radicitus extructis non valet tamen Judicato Judicij cui se subjicit cujus affectationi ejusdem Annuendo ad revisionem eorundem et taxam cum M Viris se accinxit, quibus revisis et taxatis et quibus pro Casa Triginta Quinq pro Holodio Decem pro horreo Quinq Tyre Judicium adjudicat decernendo Quatenus D Thomas et Josephus Lestezynscy Citab Summam in unam et viginti Quinq Tyre pro hisce omnibus Edificijs et emendamine Judicij cui ad invenit cidem D Fabiano Lestezynskij solummodo ad Coram eo Crez Plocens in et pro vigilia Festi Matthei Ap Joannis Baptistae in Anno presenti ventura solvant et realiter enumerent idq sub Pena Bis quod decernit et Primus publicandi in cibo in Casu Contravention circa manen faciendo Conservat per ostensionem Quitt per eosdem Citatos Pana D MM Sorte et Judicio suo tacto Dans Pte circa solutionem Summa superius adjudicat et signo [illegible] jam in parte vetustate Corruptes

1099

supra expresso Judicio vero suo in instanti solvenda. Actiquas vero pretensiones pretensionibus ab invicem ad se habitas compensandas Judicium Declarat et in eisdem Ptibus utrisq perpetuo imponit Silentium Decreti Pnens vigore

Jacobus Kęsicki Camerarius Terris. Plocen. mppa

6

Officium Pnens Crenę Capitli Plocenę ad oblationem G. Josephi Leszczynski Decretum Condescensoriale infrascriptum in Bonis Leszczyno Ntium inter partes introcontentas per Judicium Trrre Plocenę Camerariatus prolatum manuq Episcopi G. Camerarij Subscriptum reproducentis ad actiqandum actioq Pnens ingrossandum suscepit intenere sequens (inceratur) Originale episcopi Decreti circa acta relictum In Castro Plocensi Feria Sexta post Fon SS. Viti et Modesti Martyrum proxima anno Domini 1761

Decretum Condescensionis in Fundo Bonorum Leszczyno Bobilium inter P. Leszczynskie prolatum

1761 Ao

Canonicus Leszczynski [illegible] Cypriano Leszczynski [illegible]

Citat

Actum in Benis Zołtzyno idq. in Termino Compromissi per Partes Infrascriptas Inscripti et pro die hodierna per Judicium Compromissoriale determinati Sabbatho Intra Octavas Festi Sacratissimi Corporis Christi Domini Anno Ejusdem Millesimo, Septingentesimo, Sexagesimo, Primo.

Coram Dnosci Jacobo in Grotkowo et Kęsice Kęsicki Camerario Dni Pltis Plocz per Partes infrascriptas Inscripto Super Arbitro et Joanne Uminski Burgrabio Crey Plocz ex parte Nlis Alberti Lisicki ac Thoma Uniecyski Burgrabio Crey Plocz ex parte Nlis Joannis Kłobukoski Arbitris Locatis Judicibus in presentia Nlium Joannis Rybicki Thomae Zglinicki Adami Uniecyski Andreae Chrzanowski ac aliorum Nlium ad actam pre Congregati nec non Mlis Dni Glis Providi Andreae Smuczinski de Zołtzyno Authi et Jurati ad acclamandum actum pre assumpti et cum acclamari.

Judicium Compromissoriale Suprascriptum Inscriptionis Compromissoriali de Actu ejus in Sepre Feria Tertia post Dnicam Judica Quadlem in Anno pre per Nlem Albertum Lisicki ab una et Nlem Joannem Kłobukoski pte ab altera qua mediante Inscriptione in et super Arbitrum Causae pre Supremum Judicem una cum Gnis Arbitris ex quaus parte per unum locatis Inscripserunt quoq. Gnoso Super Arbitro una cum Gnis Arbitris Dantes et concedentes plenariam facultatem et Omnimodam potestatem Causam

1101

1102 111

Consentiant Subscripta sibi peragant Dd in pristinum
deducendi Lites Causas inq ad Lauderen causam
Controversiis Denuo examinatis Condescendit Quibus Lectis et
per singula Puncta Pertinentia Recognitionem matura Delibera
tione discussis Licet quidem exhibere Inquisitoribus per Partes
Illo in Judicio repositis Videretur Aquas Binas una
cum Stimulo propinqua nocte ex Stabulo in Bonis Lisiae
sito per Quendam malitiosum Hominem Nic Alberti
Lisiki Civitatis in Oppido Brzesk tempore Nundinarum
ibidem celebratarum Unam Judeo Arendatori Illiciensi Alberto
Nic Malisseski divertisse investigantem Magr Lisiecki cum
Fabris ad Domum Illicien officiosum Judeo Arendatori per Vadum
primum Equum ad Stimulo extrusum recepisse Subsequenti
vero tempore Literas in Nundinis Brzesc Prov Nobilibus
per N. Joannem Niedzwiedzki apud N. Malisseuski agnitam et
Literas Nobilibus denunciando quod hoc Equo N. Lisiecki
Equina vestis per quem est pristis ablata velle vindicasse
excusanter quod N. Malisseski a Nic quovis Valisset bene Nobi
hanc Equam emisse et onus Reponsionis adhibuisse cum Nicolao
ad Nihil vicini Nihil bene grauis ad Domum ejus in se assumpsisse
ejus Nic Niedzwiedzki dato autem Literis Nic Lisiecki de eadem Equa
apud et ad N. Malisseski reperibili notitiam ei ejus pretium
eandem per N. Lisiecki a N. Malisseski receptam esse Ille vero
quovis Lisiecki cum N. Joanne Niedzwiedzki Protestatorem coram Acto Imbi
a Loco in Equo Vestis Vestra quot Dictam Equam esse in Ao elapso 1760
respectu Lanae Equae ad Stimulo Calumniam Prerogativae Statu Nobi
Civitatis Notoriam fuisse Inducendo inde Nic Alberti
Lisiecki Nic Niedzwiedzki supra de Nulle convocata Testatione cum se facul
cum N. Niedzwiedzki coram Actis Loco Loco Data ipso die post Martini
die Padua in Ao 1760 Notaria Publica Scriptum Actum et ad N. Lisiecki requisitus
et pro eliminatione Lingua Provis eiq Nicolao Imbi Loco

WARSZAWA

HH2
1103

in Cepre determinare instantisse accelerandog alterosen justitia curam
pdcy compromissum in eis presse. Quo circa Jud Dni Compromissarij
ponderatis ijsdg Rationibus pro Obiecta et non decreta per pd
Albertum Lisiecki N. Joannis Klobuchowski Calumnia Testium nob
tasen Largeg Cumbiles esse adinvenit Decernendo Quatenus pd
Albertus Lisiecki eluendo hanc sua indebitam pretensum Juram
Calli Locey in et pro pena Cumula arte Festum S. Mariae Mag
lene in Ao proxventura ingrediat Caricg Ephicorum per Uram Ep
maneriensem et Majores prementi Paras Jud tanen Obtenta Pa
peritia ejus de Clementia Judicij sui condescendendo) Continuet et
pleat nec ad in egressa de Dicti Paras Duplicem 14 M Pol
Parti Judicio Lucro Simplicem Parti circa egressum de Dicto
Judicio suo in presentia Solvat Vdg sub Pena Perpl qua Decernim
et Mus Publicamg in ibig et contra eumdem Officio Dni circa Mandata
ierug ffficij Peremptorij Prodem vero Calumniarum ura Actis Pr
Locey in Cepre Pena Tertia post Diem Lunedi pra in Ao 1766
ex pte Privata N. Alberti Lisiecki cum N. Klobuchowski in Exposita ad re
quisitionem ejusdem N. Joannis Klobuchowski ex Actis ipsg eliminanda Dam
Jud exiset Nihilg bonae famae honoris ejsg nocere debere de
clarat Decm Ppetuo vigere.

Jacobus Felicki Camerarius Terrae Locen ex ultimag
pte Superarbiter. locatus mpria

Joannes Antonius Uminski B.C. Plocz ex parte
Nobilis Lisiecki Locatus Arbiter mpp

Thomas Umiensky Burgrabig Cracy Notary expte Nobis Joannis Klo
buchowski locatus Arbiter mpp

Officium praesens Castrense Capitale Plocense ad Oblationem
Joannis Klobuchowski Decretum intimationem compromissionalem
in Judica Bonae Zolczyno per DD. Superarbitrum Arbi
trum inter Partes interspecificatas promulgatis manibus
Tenore DD. Superarbitri Arbitrum subrem reproducens ad Acta
causae Actis praesentibus insertum in Tenore eiusdem
Literatus Originale Causae Decisae una acta relictam
In Civ Plocensi F. 2. ante Fm. S. Mariae Magdalenae Anno 1766

Acta

153 2ms 1104 ~~1113~~

Actum in Fundo Bononum Osiek Włostyborg F. 2. post Octavas Sacratissimi Corporis Xti Domini proxima Anno Dni 1761.

In praesentia Gnosor ac Illmum Petri Falęcki Caroli Wolski Casimiri Śniechowski Petri Kęsicki Feliciani Malewski Joannis Czachowski Stanislaj Mysłkowski ac aliorum ad actum praeten congregatt necnon Mlis Rmi Gnalis Providi Valentini Piotrowski de Zgagowo authentici et jurati ad acclamandum actum praesens assumpti et eundem acclamantis.

Judicium Compromissoriale infrascrum videlicet Mfci Jacobus In Malachowo Sokolnicki Tribunus Palatus Plocens p Partem utramq inscriptus Judex Superarbiter, et M Antonius Bagienski Notarius Castrensis Palatinatus Plocen ex parte S. Feliciani ac Perillustris Rdmus Adalbertus Nicki Canonicus Cathedralis Plocens Praepositus Drobinen ex parte S. Joannis fratrum inter se germanorum Karskich locati Arbitri insistendo Inscriptioni Compromissoriali Coram actis Castren Plocen F. 4 intra Octavas F. Rmi Corporis Xti Dni Anno ejusdem 1761. p eosdem Gnosos Karskie fratres germanos recognitae, qua mediante haec Pactis, die in actu contenta, et loco in Bonis Osiek Włostyborg determinatt, plenariam et omnimodam facultatem et potestatem ejusdem Mfci Superarbitro Judici et Arbitris inscripserunt et dederunt, Comportaonem quorumvis documentorum Substantiam paternam et maternam demonstrantem pro Sup realem comportaonem praestando p qm compecierit juramento demandandi onera quaevis paterna ac p S. Felicianum deportata liquidandi, eademq non pacificata utriq classi excludendorum Bonorum applicandi deportata bonificanda decernendi, de desolaone sive reparaone Bonorum auctis vel diminutis inseminationibus pvijs Juratorijs expediendis Inquisitionibus investigandi, de rebus mobilibus Inventarijs post parentes derelictis inquirendi casusq existen inter fratres dispartiendi inexistentia

AGAD WARSZAWA

1114
1105

et p qm patuent dispersarum compensationem cui Com-
pecient injungendi juramenta si necessitas exige-
rit excipiendi solutionem summarum ac a quo prove-
nerint decernendi exclusionem Bonorum Osiele
Włostyborg inter recognoscentes pagendi ac quasvis
pretensiones exortas nihil intactum et irresolutum
relinquendo finaliter inter has partes dispudi-
candi et moderandi, quorum Mscor. Superarbitri
et Arbitrorum Judicato et decisioni haecce Partes ac-
quiescere et parere sese obstrinxerunt idque sub Pae-
na Bnis in Termino eodem sup Parte contravenien-
te publicanda. Itaque pro die hodierna in Actu
contenta ex requisitione Utriusque Partis ad Bona
in Actu contenta condescendit Ibidemque conde-
scendendo Jurisdictione sua Judiciali funda-
ta ac pace et securitate publica actibus similibus
congrua p vocem Mlis acclamata Partes
ad comparendum suo coram Judicio ejus Mlis
acclamare demandavit quibus partibus et quae Acto-
re simul et Citato G. Feliciano Karski pro tr. G.
Joanne Karski similiter Actore et Citato pro tr.
Coram Judicio suo Compromissoriali comparen-
tibus et secum judicialiter controvertentibus quibus par-
tium coram se inductis exauditis controversijs
Judicium Compromissoriale Teneri Partem utram
ad Comportationem Munimentorum Substan-
tiam tam Paternam quam Maternam elu-
cidantium censet idque in instanti: et quoniam
G. Feliciano Karski natu major frater eadem mu-
nimenta comportavit Gnosus vero Joannes Karski
frater natu minor nulla munimenta circa se
habere affirmante Gnoso Feliciano Karski alle-
gat, proinde Judicium ad revisionem coram mu-
nimentorum condescendit, circa quam revisio-
nem et trutinationem quando quidem haecce
Partes Complanationem seu contractum intene-
dente amicorum persuasione et decisione inierunt e-
andemque inter se conscriptam # Judicio Compromis-
soriali ad approbandum porrexerunt in Tenore
Hac manibus suis propriis et amicorum pro tem pro tem subscriptam sequenti

Sequenti Między Jchmciami Pany Felicyanem Star-
szym ziedney a Janem młodszym zdrugiey Stro-
ny Bracią między Sobą rodzonemi Karskiemi
godney pamięci niegdy Jmci Pana Macieja Kar-
skiego Synami z niegdy Jmcią Panią Marcyanną
Koziebrodzką spłodzonemi Stawa na dniu dzi-
sieyszym podczas Sądzenia Kompromissoryal-
nego Niewzruszona wiecznemi Czasy Kombina-
cya y Kontrakt wten niżey opisany sposob.
iż iż Jchmość niechcąc Substancyi po Rodzicach
swoich na Siebie aequali lance spadaiącey czynić
per exclusionem compromissorialem rozrywki, cer-
tuiąc za perswazyą przyiacielską Braterską przy-
iaźnią Jmć Pan Jan Karski Brat młodszy
działu swego ktoryby mu przypadał na Dobrach
Osieku Włostyborach w Woiewodztwie Płockim
a Powiecie Raciązkim leżących ustępuie, y tenże
Dział sobie iure naturae przypadły ze wszytkie-
mi przyległościami iakoto siedliskami budyn-
kami tak dworskiemi iako wieyskiemi ogro-
dami rolami polami łąkami lasami borami
zaroślami wodami stawami sadzawkami y ia-
kiemikolwiek wod zbiegami Poddaństwem
utriusque sexus tak in fundo zostaiącym iako
y gdziekolwiek się błąkaiącym ich dziećmi za-
łogami, expropriatae przez Jmci Pana Felicyana
skupionemi, robocizną dniową, strażą daniną
y wszelkim posłuszeństwem a to zgoła zwszel-
kiemi attynencyami y przynależytościami nie
dla Siebie y swoich excypuiąc Sukcessorow
ale tak iako pomienione Dobra w swoich
granicach y miedzach ab antiquo dotąd zosta-
ią, to wszytko bez wszelkiey excepcyi zważaiąc
nietylko deportowane z tey Substancyi długi lecz
y do deportowania zostawione także y decess o-
Dobr oyczystych macierzystych y iakimkolwiek prawem ney

Jmć

przez rożne Karystye nastąpione. Za Summę Cztery Tysiące Tynfow moneta in Regno currenti Jmci Panu Felicyanowi Karskiemu Bratu swemu rodzonemu y Jego Sukcessorom daie danie y wiecznemi czasy rezygnuie y rezygnacyą coram actis Castrensi Plocen. na tydzień przed Wigilią Narodzenia Jana Swiętego Chrzciciela w roku teraznieyszym przypadaiącą in forma Juris sufficientissima zeznać przyrzeka na którym Terminie Jmć Pan Felicyan Karski Summę Cztery Tysiące Tynfow pro pretio ugnowioną lub zapłacić, lub zapisać cum pendenda provisione Quia sui de pretio quietatione obliguie się, po zakończoney takowey transakcyi Jmć Pan Jan Karski Intromissyi dopuści, Excypuie sobie Jmć Pan Jan Karski Pracowitego Piotra, Wawrzenca syna, Parobka, ktory tey rezygnacyi podpadać niepowinien, y owszem ongoż Jmć Pan Felicyan ad primam requisitionem wydać assekuruie się. A że między temi Jchmciami Bracią zachodziły ex processy tych Dobr, y ratione Inwentorzow także rożnych ruchomości po śmierci Jchmciow Rodzicow pozostałych rożne pretensye, w ktorych przyznawszy sobie co kto odbrał tak z pieniędzy dzierżawnych, iako y z ruchomości, in residuo temiż rzeczami dzielą się y satysfakcyą sobie czynią, więc z tych pomienionych pretensyi po nastąpioney takowey satysfakcyi praesenti Complanatione Jchmość strony kwituią siebie et in Termino suprascripto przy zeznaniu rezygnacyi authentycznie wspolnie siebie pokwituią. In vim rękawicznego Jmć Pan Felicyan Karski daie in instanti konia Jmci Panu Janowi bratu swemu z ktorego odebranego kwituie. Papiery wszelkie do substancyi tak Oycowskiey iako y Macierzystey przy Jmci Panu Felicyanie Karskim zostawać będą powinny. Ewikcyą od wszelkich potaiemnych

długów

stiego winby się takie pokazać miały, oprócz summ
mow przeszłey. Omnibus złotych polskich kopic to-
ni koziebrodzkiemu dnigiey Dziewięćset Pięć-
ąt złotych polskich kwotowantow Panien Domi-
nikanek Płockich, trzecie tysiąc tynfow zprocu-
rzyami zaległemi Sukiesiorom niegdy W[ielmożnego]
Jakuba Koziebrodzkiego Kanonika Kathedralnego
Kamienieckiego, zaszły tamen documentis in ordi-
sionem złey summy pozwa tynfow perceptarum
protarum producendis, cwantey tysiąca pięć
set tynfow Sukiesiorom niegdy Jmci Pana La-
dzinka Dzięgielewskiego, piątey części tysiący sie-
dmiuset pięciudziesiąt pięciu tynfow groszy pię-
trastu Sukiesiorom niegdy W[ielmożnego] Pana Janakow-
skiego Łowczego Płockiego należących na ktory
ostatnią summę reszta tysiąc siedmset pięćdziesiąt
pięć tynfow y groszy przytrzeć, za wypłacona
summę sto pięćdziesiąt czerwonych złotych
Jmć Pan Feliciyan Karski Cześnik nabył. Zapisuie
y na wszystkich Dobrach swoich assekuruie, tu
iż, gdy zas wyżey wyrażone które są niewypłaco-
ne dzieci swoie do zapłacenia będą powinni
od nich należących rokrzuczne płacenia, przy
Jmć Pana Feliyanie Karskim zostawuią się. Upo-
mieważ teraz Jmć Pan Feliciyan Karski Cześ-
ny tynfy pięćset tynfow przez niego y Jmć
Pana Macieja Karskiego od niegdy Jmci Pana
Dzięgielewskiego in conquisitionem Cześnikow
ny takiey że na części Exekucyanci od Jmci Pana
Kazimierza Płockiego zaciągnione y zapisane
do uspokoienia na siebie assumuie, więc Jmć
Pan Jan Karski summy tysiąca pięciuset tyn-
fow ani cześnikowi Oyca dłużcey potrzeby na sie-
bie spadaiącą in rem Jmci Pana Feliyanca
Karskiego transferuie na terminie wyżey wy-
rażonym zeznać będzie powinien, ktorą to-
kompitancyą albo kontrakt strony obydwie tam
in toto, quam in quaeris minima parte sobie czynić

y dotrzymać sobie przyrzekaią y on actis Castren
Plocen roborować będą, a to sub vadio Czterech Tysię
cy Tynfow, ac Damnis terrestribus, oco in casu con
traventionis forum Grodu lub Ziemstwa Woie
wodztwa Płockiego sobie ad respondendum nazn
czaią, a teraz dla większey wiary y waloru podp
sami rąk swoich przy bytności Jlmciow Przy
iaciół stwierdzaią. Datum w Osieku Włosty
borach w Poniedziałek po Oktawie Bożego Cia
Roku Pańskiego 1761. Felicyan Karski manu
pria. Jan Karski manu propria. Piotr Fałęck
przytomny przyiaciel. Karol Wolski przytym
będący manu propria. Woyciech Zglenicki prz
tym będący ręką trzymaną. Jakub Turski prz
tym będący ręką trzymaną. Piotr Kęsicki przytym
będący ręką trzymaną. Stanisław Mysłkowski
przyty będący ręką trzymaną. Proinde Judicium
Compromissoriale attenta suprascripta co
planatione seu contractu inter hasce Partes
constituto, manibus Contrahentium partium et a
micorum protunc praesentium propriis subscriptis Stan
dum eidem adinvenit Decernendo quatenus ijdem
Gnosi Karscy fratres inter se germani tam in toto
quam in quavis minima parte eidem satis
faciant et contenta ejus adimpleant idque su
Poena Banitionis in primis et proximis post
contraventionem quamvis Officij Castrensis Pl
cen incidentibus Terminis publicanda

Jacobus Josephus in Małachowo Sokolnicki Tribunus Pthus Plocen
per Partes Supraterras Inscriptus Super arbiter mpa

Adalbertus Kicki C.C. Plocen. P. Caratus Drobinen ex parte
Generosi Joannis Karski locatus Arbiter mpa

Antonius Bagienski Notarius Castren Pathus Plocen ex
parte S. Feliciani Karski locatus Arbiter mpa

Officium praesens Crem Capitanei Plocen. ad oblationem GG.
Feliciani et Joannis Karskich Fratrum inter se germa-
norum Decretum infrascriptum Compromissionale in Fundo
B. Osiek w Wistybiny inter se offerendum per M. Juster
arbitrum et arbitris promulgatum manibusque subscriptum
reproducendum ad actionem actorum praesentium ingrossandum
suscepit in tenore sequenti (: inserta :) Originale Eius
Decreti circa Acta relictum

Jz Castro Plocen. Feria 3tia postridie Festi SS. Vitae et Mode-
sti Martyrum Anno domini 1761

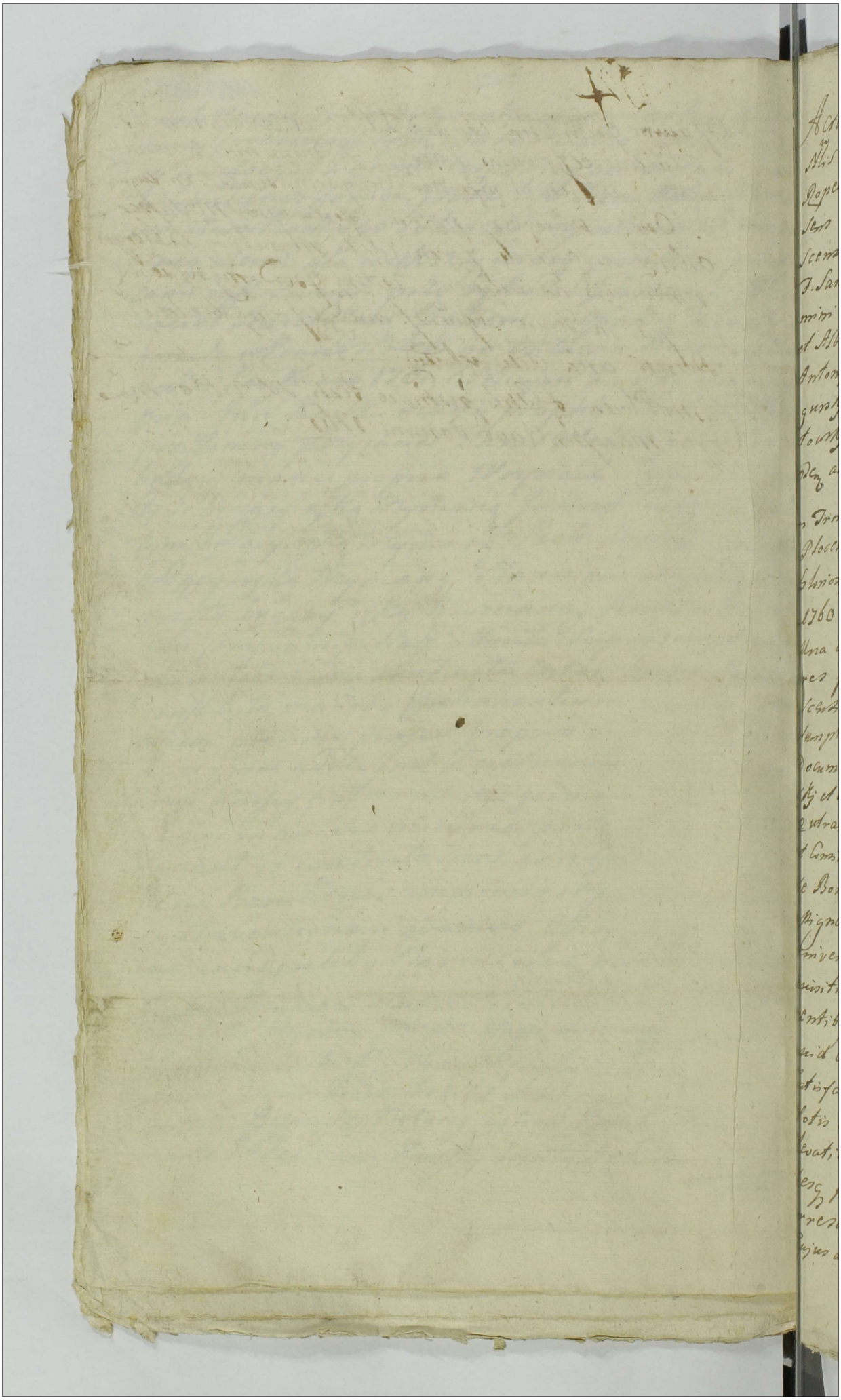

1521 x 1111 ~~1120~~

Actum in Bonis Kosinski Bartoszowe Sorteq olim Nlis Hedvigis Romanska primo Bogurska Secundo Ropelewska hereditaria dicta Kownaczyzna, ad praesens vocitata Romanszczyzna idq in Trno Condescensionis partibus determinato Fra 2da ipso die F. Sanctorum Vitti et Modesti Martyrum Ano Domini 1761. In Praesentia Gnosorum ac Nlium Joannis et Alberti Chmielewskich Burgrabiorum Cren Plocen Antonij Grzybowski, Andreae Pniewski, Casimiri Bogurski nec n Mlis Rni Gnalis Providi Jacobi Kwiatowski de Kosinski Kapicznae authci et Jurati actum praesens ac clamat

In Trno hodierno vigore Decreti Judicij Officij Cren Plocen in Trnis Lucren Fra 2da pt F. Visitationis Gloriosissimae Virginis Mariae in Ano praxe elapso 1760 inter Gnosos Bogurskie actores et Cittos ab Una et Nles Zatęskie Conges ac alios Cittos et actores parte ab altera Prolatae quo in mirum Condescensio Officij Sui Captato tempore mutuo partium sumptu ut Comportationem Munimentorum et quorumvis Documentorum Substantiam ob Gnosorum Casimiri Bogurski et Hedvigis Romanska Congum Parentum Partium Cuncta per utramq partem faciendae Injungat, quibus Comportatis et Consideratis perpensoq Statu Bonorum Dotem Competentem de Bonis Paternis et maternis Gnosam Zatęska Concernentem assignet, de Desolatione Seu reparatione Cunctis et universis partium mutuis praetensionibus Investiget, Inquisitiones Si opus fuerit expediat, Calculum de Proventibus Si Juste et a quo debebitur excipiat, et Cui quid et a quo interest pro Justo et aequo adjudicet Satisfactione omnimoda ac Solutione assignandae dotis cum praefixione temporis et rigoris, nec non post levationem de Bonis Condescensione demandet, partesq pro exigentia legis et Justitiae ac Trnorum nihil irresolutum relinquendo finaliter decidat et moderetur Cujus decisioni eadem partes parere et acquiescere

debebunt et tenebuntur idq Sub pena Bm illo in Jrn
ut pote Dnti Sup parte Contravenient publicand
est assignat adstrict sunt ad Bona Suprascta ex
requisitione partium utrarum condescendit, In
nis dictionc Sud p vicem Supradicti Nlis pmulg
fundavit, et partes ad comparendo Suo Bram
officio accedere Injunxit. quo in Jrno pntib
et quidem Actorib et Litis Snosis Stanislao et luca
Bogurskie Suis et Snorum Josephi et Andrea Bogu
Skich fratrū Suor germanor Nrib pttr, Litis
Limul et actoribq Nrib Paulo Zat[illegible]sky et Eva Be
gurska Cnjb et quidem Consorte mi assa ma
ti Sui pttr. Snosa Marianna Bogurska Snoi Adam
Dtuzo[illegible]ski Litis Indicente mi assa ejusd Sui mariti
pttr. Compared et Seed Judtr Controvected quib
partium Controversijs coram se Inducti exaudito officio
Condescensionale Inistendo Decreto Judicij officij Crem
Ploced ex quo plene mititur adq Jenen partes utrasq
Munimenta gradis Substantiam ac Snorum Casimi
Bogurskj et Hedvigis Romanska mutuum Conjugum
Partium utrarumq ac Indicentis Parentum Con
certia comportare idq mi Jnstanti Comset. Compo
tarunt Snoi Bogurscy. 1697 Fra 2da ante F. S. Pau
Eremita mi Nalicz mi Judicis Capturatib Snoi Casi
mir et Joannes Bogurscy ac Albert Jelij Sortes Su
mi Bomi Bogurskiego Snoso Stanislao Bogurskj in
Suma Centum octuaginta florenor Polon obligan
1702do F. 4ta prille F. S. margarethe Vetman
mi arce Cracov Nlis Marianna Kwinacka
ac luca Filia ex ac Nl. Hedvigi Klotwicka prog
nita Nlis Joannis Romanskj Curiosor Sortiuth
Suarum mi Bomi Kwiny Bartoszowe hereditpa
gnalem partem omnis et singulor Bonor Suor
mi Bomi Kwiny Bartoszowe Nobili Hedvigi Roma
ska Nlis Casimiri Bogurskj Cnti Donat. 1704to
die 26 9bris mi Bomi Kwiny Bartoszowe Scriptum
Cetum manuale, quo Scripto Nles Joannes
Romanskj et Marianna Kwinacka Cnges Agr.
Sine Specificatione mi quibusnam Bomi, tam
per partes et Nles Vicinos agnitum est quod in
Bomi Kwinskj Bartoszowe Sortes Dnti Snoso Sta
et Filia Sub germana.

mitto

Stanislaw Bogunky in Suma Trecentorum Triginta Duorum Florenorum Polon. Invadiant. ex quo Scripto Patet od Snoxum Floriana Bogunky eiusdem Stanislai Filium ex Suma attributa 332 Florenorum Polon. medietatem ut pote Centum Sexaginta Sex Florenorum Polon. a Mtio Antonio Kosinsky moderno Poncenna Plocens. levante, et sede mi cod. Scripto die 16ta Aprilis 1732 in Kosiny Subscriptisse. 1705to die 2da Maij in Srzemsko Scriptum Certum manuale, quo Scripto Snog Laurentij Bogunky od Albert. Filij Portionem agrorum Suorum in Bomi Boguslawsko in Suma Trecentorum Sexaginta Septem Florenorum Snoxo Stanislao Bogunky Patruo Suo Invadiat. 1708vo F. 6ta pt F. I. Margarethe Virgini et m. in Arce Liechanovien. Eadem Nlis Mariana Kownacka relicta od Nlis Joannis Romansky Civis Vilnen. Viduae Summam Trecentorum Florenorum Polon. in Bomi Sui Kredit. Nobili Michaeli Kolicz Scky Inscribit. 1733vo F. 9ta in Crastino F. Divisionis SS. Apostolorum in Cro Plocens. Snoxi Stanislao et Lucae Bogunky od Casimiri Filij Sui et Snoxorum Josephi, Andreae fratrum Suor. germanorum Nihil Bogunskich totam et Integram Sortem Sua Sup. Bomi Boguslawsko Snom Floriano et Casimiro Bogunskim od Stanislaj Filijs Donant. Eodem Anno et actu eod. Ejdem Snoxi Floriano et Casimiro Bogunky Suma Centum Sexaginta Sex Florenorum Polon. Scripto Casto manuali assecurat. Snoxi Stanislao, Josepho, Lucae et Andreae Bogunskim od Casimiri Filijs Comittit, Eodem actu Snog Fabiano Kolicky od Michaelis Filium Summam Duccatorum Quinquaginta Florenorum Polon. ex Suma majori Trecentorum Florenorum Polon. od Snoxo Michaelis p. S. Andreae Kownacka relicta od S. Joannis Romansky Civis Vilnen. Sortem Viduae Josephi Pellutanti eiusdem Snoxi Stanislao, Lucae, Josepho, et Andreae Bogunskim transfundit. Eodem actu Nlis Albertus Lopaciensky Summam Septuaginta Florenorum Polon. pro Inventario Patris od Nlis Michaelis Kolicky Circa Successionem eiusdem Nlis Mariannae de Kownackie primo Romansky, secundo

voto

H25

1114 voto Kuiçeka derelictis Jure Lestonario a filio ejus-
dem Nro Michaele Kuiçeky gnatis Snôno Stani-
slao Bozunsky demittit. ac alia vana Documenta
Dem negotium mihi exercent. Snôni vero Latcky
Contractum Nuptialem in Bomi Regny Bartho-
we die 12 Februarij 1741 inter Nlem Hedvigim
de Romanthic Lopetewska ab una, et Nlem Pau-
lum Latcky parte ab altera Conscripti et manib
ac amicorum Subscripti qua Contractu Spopon-
derat se eadem Nta Hedvigis de Romanthic
Lopetewska in vim Dotis pars Nlem Joan Bo-
gevska filiam Suam Sumâ Ducentorum Flo
Polon Nobili Paulo Latcky exolvere Su in Sub-
cio remonstrarunt, millag alia per Commutat a
Comportare potuit, et Sufficientiorem Importa
tionem ac Sup realitatem Compitationem as
ipsis non prendunt prinde Satisfactione huc
ni puncto adinventa patibg Prosecutionem Causa
Injungit, ni Prosecutione Contrarij partium a
Judicentis examinatis ligniden ex Comportatis Doc
mentis patet Snôno Stanislaum et Lucam Bo-
gevskie fratres germanos, Super Sortes Suas Pater
nas in Bomi Bogutyrsko ni obligatione tamen
Successorum od S. Stanislaj Bozunsky existantes SS
Floriam et Casimiro Bogurskim ejusd Stam
Star. Filijs Data ni Cracoviae F. Divisionis SS
Novum 1738 mlo Placed Donationem facisse, Pretium
autem pro hacce Sorte ni deportatione onerib ex hacce So
te, ac Sortem ex Portione Sortis Bonorum Kunisky Barto
Nowe Sumâ Trecentor Triginta thorer Flored Polon
testante Scripto ni Comportatione expresse obnoxiâ onera
tâ Donatrice, et onus S. Fabiani Kuiçeky od Michaelis
filij videlicet Sumam Ducentor Quingenta Flore
Polon ex Sumâ majori quingentor Flor Polon
S. Mariannam de Romanthic Romanska Uxorem
ni Lotis Lte ni B. Kunisky Bartolowe haereditam
Pato N. Michaele Kuiçeky Secundario Suo manto
Frâ Sexto pt F. S. Margarethe Vctm. 1708 ni Ar
Lichard Inscripta ex Mandato Sortis dicta To-
wnaczyna, nunc vocitata Romanczyna Signi

altera

altera medietas Sortis Statae post ob Nlem Marian-
nam primo Romanska, 2do voto Kociecka derelictae
in Possessione Mci Antonij Kosinski Pincernae Plocen
extasse probatur / Paterna Suma Pacificasse, ni-
hilq ultra Onera Sup Sorte Bonorum Boguszynko Ca-
put Parentis ac ob Gnosorum Joannis, Laurentij, et
Stanislaj Boguskich Steriliter vita functorum olim al-
berti Filiorum Partium litigantium Patruorum
respiciens extendentia Summae pro ut partes Sibi
agnoscunt participasse Ideo non Posse ambas
Sorores ex Bonis Boguszynko Paternis a Fratribus
Dotem Pretendere Sententiat, nonnisiq ex Sorte
Kownaczyzna nunc Vocitata Romanszczyzna Bo-
norum Kosinski Bartoszowe fatis ob N. Hedvigis
Romanska ob Joannis Filiae Cum ob Nli Marian-
na Kownacka progenitae primi ob N. Casimiri Bo-
gurski 2di voti olim Nlis Alberti Ropelewski Consor-
tis Partium in Comparitionem Intrantium Matris de-
relicta et aequaliter omnes Filios et Filias Jure
1mo post Fata ejusdem N. Hedvigis de Romanskie
ultimo voto Ropelewska respiciens Justo me-
rito Competere debere declarat. quoniam deficientibus
Documentis Dos assignari de Bonis Maternis non
potest, exinde ad revisionem Universalis Maternae
fortunae Una Cum Partibus et hujus Villae Nlibus
Vicinis Sese Contulit Qua Sufficienter lustrata
in areis Campis, hortis, pratis agris Pensa-
ta qualitate et "levis Glebae" quantite ejusdem ✝ Considerisq
oneribus in hac Sorte Sese extendentibus et qui-
dem Inscriptione per eandem N. Hedvigim de Ro-
manskie Boguska in Viduali Statu existendo
Sup Sumam Quinquentorum Florenorum Polonicorum agnoscens
partibus in rem ob N. Alberti Ropelewski Secun-
darij mariti authice recognita respectu hujus Summae
Processus in Judicio Trzi Zawsky agitatur, tum quoq
Inscriptione transfusoriali per Nlem Albertum Ropele-
wski Sup Sumam Septuaginta Florenorum Polonicorum pro
Inventarijs post fata ob N. Michaelis Kociecki dere-
lictis debitam in personam Gnosi Stanislaj Boguski
✝ Sortis ~~ulo~~ Grandine in Inseminatione hyemali non
pridem Concussae

Fra 4ta in Crastino F. Divisionis SS. Apostolorum ~~1738~~
1738 in Cro Plocen. Subsecuti ac nonnullis quotis Sum-
marum quarum quantitas Suo in Judicio non de-
monstratur tamen partibus et Vicinis de obligationibus
agrorum quotis Summarum obnoxiorum ad Sortem
eandem pertinent notum est quamlibet Sororem
et Filios Summa Ducentorum Quinquaginta Octo Tym-
phon. et Sextarius Unus Concernere debere Judicat.
decernendo quatenus Gnosi Bogurscy Summas Binas pri-
mam Ducentorum Quinquaginta Octo Tym. et Sex-
tarium Unum Gnosae Eve de Bogurskie Zatelska
alteram Similem Summam Ducentorum Quinqua-
ginta Octo Tymph. Sextarium Unum Gnosae Ma-
riannae de Bogurskie Dłogokęcka Sororibus Suis
in exdotatione Semper a fratribus Suis extan-
tibus Jus maternum haereditatis Circa filios di-
ctante lege relinquendo ex Bonis Kosinski Bartoszo-
we Coram officio et actis Cren. Plocen. in et pro Vigilia
Festi Nativitatis S. Joannis Bptae anno ad praesens Currenti
absque omnibus Juris diffugiis et Protestationibus distinctim
Cuilibet Sorori Eorum quietatione Seu in personam Persolven-
tis Cessione, Bonisque Kosinski Bartoszowe abrenuntiatione,
utrarumque Summarum in Bonis mundis et liberis
locatione Solvant, et realiter enumerent, Jam vero
Nobiles Zatelscy et Długokęccy de Summis eisdem ‡ Circa
faciendam abrenuntiationem quietent idque Sub
poena Bonis Sup. qualibet parte in Casu Contraven-
tionis Circa manifestationem faciendam publi-
canda Vita pro utramque partem poena Trium Mar-
carum Polon. parti pro partem abinvicem Sibi
Compensanda, officio autem Condescensoriali to-
tidem in Instanti Solvenda. Porro quo ad Inven-
taria Aedificia, res mobiles, Calculum pro Gnosos
Bogurskie a Nobilibus Zatelskie praetensum ac alias
fundi praetensiones ad se abinvicem habitas his in
praemissis Inquisitionem parti utrique in Probatio-
nem et reprobationem educendam demandat
‡ levatis

idque in

idq in Instanti et additur mlis ad rothi sanae
Sup Incorruptionem Testium parti utriq Pti-
terunt Gnosus Stanislaus Bogurski Suo et Fra-
trum Suorum atq Gnosus Paulus Zatęski Suo
et Consortis Suae Nnibus Inducant Testes, Inter-
rogatoria Sibi abinvicem Communicent, eduxe-
runt Suas Inquisitiones Testibus quatuor Concor-
danter Sibi abinvicem admissis, quibus Eductis
ad lectionem Earundem Inquisitionum accessit, qui-
bus lectis, deliberate Consideratis quando quidem
ex hisce Inquisitionibus lucide patet Gnosos Pau-
lum Zatęski, et Evam Bogurska Conges post ini-
ta Secum in Anno 1742 matrimonij Vota
in Bonis Zatęze p annos quatuor Commansisse
Post vero Circa requisitionem Gnosae Hedvigis de
Romanskie Ropelewska matris ad Bona Ko-
linski Bartoszowe reversos esse, Substantiam
mobilem et Immobilem de Consensu ejusdem
Matris in dispositionem Sui nullo Precedente Con-
tractu cum Inseminationibus utriusq de plano
in agris extantibus, Inventarijs, aedificijs in flore
bono existentes apprehendisse, Stante Sui Possessi-
one p Annos Sexdecem ad diem hodiernam Du-
ratura nonnisi Solum Victum eidem ob Matri
Suae Consortis dedisse, Gnosum vero Stanislaum Bogurski
pro Amictu Matrem Suam Varijs rebus et parata pecu-
nia Suppeditasse, taliterq Circa Possessionem partici-
pationis Proventuum Sine minima a Matre et Gnosis
Bogurskie filijs Impetitione Gnosos Zatęskie extitisse, nihilq ex Pro-
ventibus universalis Sortis omnes Successores respi-
cient tam in Vita eidem Matri, quam post Fata
p duos Annos Gnosis Bogurskim tribuisse, Pro
Funeralibus ob Gnosarum Hedvigis de Romanskie Ropele-
wska Matris, et Catharinae Ropelewska ob Alberti
filiae Steriliter vitae functae nihil expendisse, nonni-
si p S. Lucam Bogurski propriam pecuniam in funeralia
Matris et Sororis erogasse, S. Zatęski primo Bovem
totaq Suppellectili Domestica

unum S. mathaeo Olarowski pro Suma Sexaginta
Trium Tymp. et Sextario Uno, Secundo duos Boves
laboribus maceratos certo Judaeo pro Summa
octuazinta Tymp. licitatione datos et p. S. lucam
Bozurski has utrasq. Summas recepisse, quar-
tum Bovem pro Summa quadrazinta quinque
Tymp. divendidisse, et pro hac Quota quadrazin
ta quinque Tymp. Equam p. S. Zatęski emisse
Stanteq. Possessione Gnosorum Zatęskich Kolodia et
horrea licet in nonnullis locis Palis Subducta ta-
men in eodem flore pro ut in Suam receperant Po-
sessionem extantia ad Pens demonstrant reparas-
se, Commansionem Curialem devastasse, Gasam
Curialem cum majori et minori hypocaustis ac
atrio cum omnibus ejusdem Gasae requisitis de Nova
radice tum Granarium parvum minimae aesti-
mationis ex longurijs et Palis Pane et Proventu
fundi exstruxisse, Segetes omnis generis Stante
Sui Possessione divendidisse, ex accrescentia
Inventariorum lucrum habuisse, totaliq. Pro-
ventus Aliquis tantum Subsequi debuerat. gaudi-
visse, et anno Penti omnes Segetes ultra Conse-
minationem et Victum derelictas anticipando
Trium Pen. Condescensionis divenditas esse, pro-
inde officium Condescensoriale Studendo Justitiae
et Aequitati Eandem Gasam Curialem et Grana-
rium fundo annectandae participatione Proven-
tuum ex moderamine officij Compensandae esse
vult. et declarat. Summa autem pro Tribus Bo-
bus post Fata ob Nlis Casimiri Bozurski de
relictis ut pote Centum quadrazinta Trium
Tymp. p. S. lucam Bozurski recepta, ad omnes
fratres Gnosos Bozurskie Salva recompensa
ex his pecunijs Gnoso lucae Bozurski pro funera-
libus errogat regulanda disponitur. Equam autem
cum hynnulo pili Gniada in recompensam Bovis

p

per G. Zatęski divenditi omnes fratres Gnosos
Bogurskie uti post Fata eorum Parentis dere-
licti respicien nec non Vaccam Pili Płowa
Circa fundum relinquendas arbitratur. Ni-
hilominus Comprobet Nlis Zatęski pro ut Stante
Infectione publicae Cladis Sup Inventarijs in
Bonis Kosinkj Bartoszowe grassantis Cutes
ex Inventarijs exhalatis Gnosorum Bogurskich
proprijs ob Gnosa Ropelewska Mater pro usu
Suo acceptas, et divenditas Convertit, tum
pro ut Vitulum eae Mater Nli Fabiano Zatę-
ski filio Pauli Nepoti Suo in recompensam
p G. Paulum Zatęski pro funeralibus ob Gsae
Agnethis Bogurska emptae Carnis Condona-
vit, tum pro ut exhalationis Equae pili Wil-
czata p obiectam nimiam laboris macerati-
onem Causa non extitit, tum pro ut ex In-
ventarijs alijs fundo annexis Pter resolut
nihil participavit idq in Instanti additur
Nlis ad pronuntiandae Juramenti rotham.
Praestitit quo attento Juramento liber
Gae Gnosq Zatęski pronuntiatur. Quantum
Spectat Adora tam in manipulis quam
trutiratis in granario post Fata Gnosae
Ropelewska Matris derelicta p Gnosos Bo-
gurskie a Gnosis Zatęskie Pensa hisce In-
quisitionibus pensatis Evadant Gnosi Zatęscy Con-
ges pro Ut nullae Segetes post Fata matris
non nisi pro Sola Conseminatione agrorum
desiderant et pro Sustentatione Victus Sunt de-
relictae idq in Instanti, tandem renitentibus hocce
Juramentum Considerat Inquisitionibus decernit offi-
cium quatenus Gnosi Zatęscy Siliginis hyemalis
Coretum Unum, hordei Coretum Unum mensurae
Mtavent ex moderamine Sui officij adinventi pro
Fundo Conservationis Familiae Domesticae Circa

x

Infrascriptam dimissionem Bonorum Gnosis Bogurskim relinquant. tum quoq Sues Sex, anseres quinque, Gallinas novem, Currum ferro obductum, Securim, Aratrum cum Aratraculo et omnibus ferreis requisitis, falcem ac alias res regestro comprehensas circa apprehensionem p Gnosos Zateskie Bonorum recepta in Fundo haeredibus Gnosis Bogurskim relinquendae determinat. Nihilominus quotam Novemdecem Tymphus pro Salis tonna una p G. Zateski a G. Stanislao Bogurski licitatione accepta restantem Ia Gnosus Zateski in Trno Solutionis Sumarum Dotalium Gnoso Bogurski exolvere et restituere curet sub rigore Suprascro. Decisis itaq praemissis omnibus Sententiat officium quatenus G. Zatesci Conges post levata Sumas Dotales de sorte nunc vocitata Romanszczyna in triduo condescendant, eandemq sortem in flore et esse prout ad praesens cum Inseminationibus hyemalibus grandine non pridem concussis ac etiam aestivalibus, aedificijs extant Gnosis Bogurskim dimittant, Itaque sub poena Bnis coram officio et actis Crenae Plocen. Fra 6ta post F. Natalis S. Joannis Bptae proxe ventura tam quo non ad Dimissionem sortis, quam non relictionem binorum ~~[illegible]~~ Coretorum siliginis hyemalis et hordei, tum non restitutionem circa fundum suum, Volatilium Domesticorum ac aliarum rerum Superius specificat in casu contraventionis circa manifestationem faciendam publicanda. in reliquis autem praetensionibus abinvicem p partes ad se habitis partibus perpetuum Imponit silentium.

Antonius Chmielewski Burgrabius Crenae Plocen. [illegible]

Officium praesens Crenae Capitis Plocenae ad oblationem G. Stanislai Bogurski Decretum condescensoriale infrascriptum in Bonis in ferius nominandis officiose per Officium Crenae Plocenae Burgrabiatus inter partes introcontentas prolatae manuq ejusdem G. Burgraby Crenae Plocenae propria subscriptum reproducentis acticandum actisq praesens ingrossandum suscepit in tenore sequenti (Inserat) Originale ejusdem Decreti circa acta rea

In Castro Plocensi Feria Tertia in vigilia Festi Nativ San
cti Joannis Baptæ anno Domini 1761

~~1130~~

1121

In Bonis Kosinsky
Bartoszowe inter
SS. Bogurskie, Zate-
skie, Dłużokęckie
Condescensoriale Pro Lit.
Decretum.

1761

~~1121~~
1122

Actum in Bonis Turza Parva Sorteq Gnosi Casimiri Grzybowski hereditaria Fra quinta post F.S.S. Vitti et modesti Martyrum pxa Anno Dni 1761. Coram Gnoso Antonio Chmielewski Burgrabio Crensi Plocen. pentibus Nlibus Nicolao Mostowski et Feliciano Stupecki nec no Mli Rni Gnali Provi-cio Antonio Wolniak de Turza magna authco et Jurato actum pen. acclamari.

Qui Gnosq Burgrabiq ex additione ab Illri mco Martino Zorawski Venatore et Vcapitaneo Cren. Plocen. et ex eod. Pltu ad Tribunal Rni Judice Deputato p expressu habita vigore Condemnationis de actu ejus in Szlensko in Trnis Comunibus Trnibus Fra 2da post Dcam Invocavit Ulem pxa Anno Curren. ex Instantia Nlis Pauli Wąsowski actoris Jurevinq Sup. Nli Casimiro Grzybowski Citto Jurevicto respectu Sunae Septem aureorum hungaricarum et Sextarionum octo Juramento Evicto Decreto Trni in Szlensko Fra 2da pt F.S. Lucae Evangelistae 1758 cum poena luita trium Marcarum Polon. pti et Judicio totiae quae luita trium Marcarum pro re Judicij assignata p actorem attestante Scripto reversali a Judicij Trnis Zawskoren. Gnoso Instigatore est exoluta adjudicata non solutionis, p idq Decreto memorata in toto Contraventionis, quae Contraventio in Szlensko in Positione actorum Trium Fra 2da post Dcam Septuagesimae 1759 per manifestationem cum Publicatione factam fusiq inde edisserit obtenta et publicata ad Sortem Ptata cum Nlibus et Mlis in actu notata Condescendit, Jurisdictione Suam per vocem Ptati Mlis pmulgata fundavit, et partes ad Comparendum Suo Coram Officio acclamare Injunxit quo in Trno Considerata Decreto, ac binis Condemnationibus Supradeactu exarata ad affectationem actoris ad Traditionem Sortis proportionata Circa Pentiam Honesti Jacobi Moskwa Pta-

cta

Sortis tenutarij Possessoris Condescendit Cujus tenu
Sequitur ejusmodi Imo w Ogrodzie Ozymkow Pr
putstay osm, Prosto tych Osmiu Ozymkow Płosk
Stay dwoygi Ozymkamy Osmiu miedzy miedzamy Im
Pana Stanisława Kosinskiego Ulewiczyna Ziedney
a zdrugiey Strony Imci Pana Andrzeia Grzybowskie
ten ogrod y prosto tegoż Ogroda iedno Staie Zerdz
my Drągamy ogrodzone ato w Polu uzorowym p
wolą Kęczewską. Item w Drugim Polu Ozym
nym za Gwiazdą na Przecach Ozymkow cztery
Stay dwoie miedzy miedzamy pro ut Supra, w tym
że Polu ku Rzece na Przecach Ozymkow trzy
Stay dwoie, a trzecie łąki takze trzema Ozym
kamy miedzy miedzamy ut Supra. w Trzecim
Polu Ozymnym pod Słomką Ozymkow Sze
Płoska Stay troie a daley Zarosla Boru mi
dzy miedzamy ut Supra. Item w Grodzi
Dworkiem Pana Andrzeia Grzybowskiego Ozym
kow łąki trzy Staie iedno małe miedzy
miedzamy ut Supra w teyże Samey Grodzi
zdrugiey Strony od Rzeki łąki Ozymkow
dzie Sześć Staiem iednym y roli Kawałki ma
tyleż Ozymkow prosto tey łąki przy mi
dzy Pana Andrzeia Grzybowskiego. bez Zasie
wow Gołym Gruntem wyżey wyrażone ro
y łąki w summie wyżey wyrażoney Siedmiu Czer
nych złotych Siostakow Osmiu Grzywnach y
Processie ad Satisfactionem wydzielasię z kto
rego Gruntu Pogłowne y Dziesięcinę proportyo
nalnie Gruntow wydzielonych Imci P. Węgło
wski płacić, lecz też y do Soli Suchodniowe
proporcyonalnie należyć będzie powinien
qua Subsecuta ex divisione Possessionem et
Intromissionem ex nunc actori admittit
eundemq in pacifica Possessione p vocem
ad Stan. Mlis promulgat nemine Impug
et Contradicen reliquit.
Antonius Chmielewski Burgrabius Crem Plocen

Officium praesens Castrensis Capitis Plocensis ad Oblationem N. Nicolai Bonkowski Traditionem infrascriptam in rem Cujus interest servientem in Bonis infrascriptis Nominandae officiosae per infraspecificatae Burgrabiae Crensis Plocensis expeditae manuque Eiusdem J. Burgrabij subscriptam reproducentis ad Acticandum actisque praesentibus ingrossandae susceptae in Tenore sequenti / Inseratur / Originale Eiusdem Traditionis circa acta relictum.

In Castro Plocensi Rdq sub Celebratione Judiciorum Sabbatho Ante Fm S. Margarethae V. et Martyris proximo Anno Dni 1761

~~1125~~
1126

x

Traditio in sorte N. Casimiri Grzybowski B: Turka parva in rem N. Węsowski Subsecuta

1761

Actum in Fundo Bonor Dⁿ Brosk Sorteq S Stanislaj Cra
mazki Loci dicti in Trⁿo Condescensionis per Ludo
Petre Roes Camerariatus Portubus designato Sabbatho
prox Pⁿ Sanctor Fabiⁿ et Sebastⁿ Martyrum Proximo An
no Domini 1762.

Coram S Jacobo Rzicki Camerario Petri Roes in Presentia
Dⁿ de Klein Alexandri Rzicki Sauli Tostowski Tho
mæ Lubath Stanislaj Zdzienicki Antonij Senicki
Adami Nowakowski Antonij Rudowski Francisci Leszcyn
ski aliorq Testium ad actum Congregato necnon Mihi Ro
mali Procuratori Martini Enelycki de Ostrowo authorit et
juratum cum actum actorum

Inde Petrus Roes Camerariatus Supradicti Inscribendo
Decreto Judicij Petrus Roes Feria Quinta post Dominicam
Letare Quadrag in anno Presenti inter SS Franciscum et Ca
rolum Meciszkie fratres ex Parte Inter se germanos
ad hoc ab una et S Stanislaum Sumanski ex altera
in Pacto tali mediante Condescensio Sequa
meranis Petrum Roes amicas absentia non obstante in Judicio
per Bonor Dⁿ Brosk Sorteq ibid lite pro dei hodier
na in actu contenta esse determinata Quo Deno Senten
tiatum esse ante omnia Computationes Bonorum de
mendet Causas pro cuius per Partes Stare demandet
Jusibus Computatis Computis quibuscunq ductis Causas pro
pro opportunitate totius negotij finaliter decidendi
et resolutas relinquendo decidat disjudicet ac modera
Cujus decisioni Judicij Sui Camerariatus parere et acquie
scere debeant ac teneant sub pœna Benitionis illo
in Trⁿo Condescensionis hinc parte contravenientis Publi
cand adstricta sunt ad finem dictor Bonor Condescen
dit Jurisdictionem dare prius pias pace et securitate
Publica Actibus Judicijs Congrua et voces Mihi Procu
gatis mandavit Partes ad Comparend Qui Mihi acta
mora ultimavit, Quo ex Trⁿo acclamatorio Partibus et qui
S Francisco Rzewski Suo et S Consorte Meciszkie
Virginis Progn Petris Sue germane nec actrice Pⁿ
Citato et Judicante S Stanislao Sumanski Pⁿ Comparen et sua
Judicialiter Controvertente Controversijs Partium Coram Me Judi

cio

1137

1128

indictis Laudibus Veneri ante omnia Partes Carie Comperta
Documenta gradus Causae Pro cuiusque Iudex Censet Eos in di
ti et Ioannis S. Mucienski ad in Satisfactionem Sententiae qu
lij Decreta Prima primum Feria Secunda post Dominicam
oculi Quadrag in anno 1743 alterum Feria Secunda ante Fes
S. Margaritae Virginis et Martyris in anno Ord Festiui
Feria Secunda post Dominicam Lætare Quadragesimalem
in anno 1744 "una cum Confirmatione" inter Dd S Barbaram de Paszkowskie
S Francisci Mucierski Conten ac alios adj abusa et S Stan
slaum Sumanski parte ab altera Citat comp in Castro
Poloc plata Jam vero S Sumanski Actus Condemnatus
in Judicio Tribunalitio Regi Petricoviae Feria Tertia post
Dominicam Lætare Quadrag in anno hoc gro Decreta ultima
rium ex parte Ejusd S Sumanski Super N.N Francisci
et Barbara de Paszkowskie in vicem Conjugibus
Mathia et Mariannae Virgine nupta Mucien
Antonio et Luca Niedzwedzkie Marcianna Dey
Dd N. Alberti Seu alterius mus Rudowski Comte Pal
Mathe Adami Antonii filij Rudowskie adj Joannae
Francisco Dembowskie rae non absolutionis Marcae ac ren
Episcopi Cuius obtentae Comperturent in qua Comperto
tione Partes utraq persistunt Proinde Judex Satisfac
se Carie Actis in puncto Comperationis documentor ad
venit Causam q. per ulterius precipi mandat in pro
cutione Judex denuo Partium Carie Controversijs Exam
tis Quando quid Judicio Suo probabiliter Comperturu
et Decretis Comperatis Superius expressis Marcas ali
pro rubricibus Dd S Barbara de Paszkowskie Mucierska
Matri actr Inflictis et Juramento per Carie Actis ma
Injuncta quinque tus et pena Triplici quatuordecem M
cas Polon quatuordecem Marcas Polon una cum pen
Laudemia decem Marcas Polon necnon in Sub Satisfacti
Condemnationis Lae in Causa obtend. item quatuordecem
Marcas Polon Suspendentionata Dd S. de Paszkowskie
cienska actr Matri a S Stanislao Sumanski adjud.
cat spe Decreto Judex Litis Ordinando Qui Decreta
Separater Ultimario Decernit de actis ut supra Coram
Decernit Quatenus Ld Actis Sumanski Carie Marcas
in unum Computatas Septuaginta in florenos
duen

1129 1188

reducendo Summa fauit florenos Pole Centum undecem
grossos vigintiq; Solidum unum modernis attinibus pria
medictatis ejusd Summe S Cunegunde Mycierska exigiren
erga Cunel Sabinum equaliter ut pars ob Mabcer respicien
in Bonis mundis et liberis Locatione Curie officio "actus" Cas Ep
Vocensi in et pro exilia Festi Sancti Jacobi Apostoli
ui anno Pte ventura absq omnibus Juris dilegijs et pro
tollationibus Solvat et realiter enumeret, vig Subpena Re
rationi quid decernit et Bonis Publicone in Libr in Casa
Contradictionis circa Manifestationem faciend Officij Cen
storius Lusta per Cund Citat pena fiuis Marcas Pole
Parti et Judicio suo Totiel Parti pro Imo Solutionis Officio
et vigore Impetrato Judicio suo in Presenti Solvend Su
Sublationem vero Condemnationis Sententie circa Dece
tum Altinarien ex Parte ob Matris actr Super Citto ob
tento et Executo Judicium Sententiando Evaginem Citus pre
nem Quatuordecem Marcas Pole Parti actrici Judicio
vero suo per medium Parti Cur Summa Septenius adjudica
ta et vigore ibid apposito Judicio vero in Instanti
spectab Dictionem S Stanislaj Humanysti ad modernos
actr respecta Condemnationis Super ob Matre actr ac abijs
in Judicio Bonorum citis Pars Petricie in Contumaciam ex
parte sij obtenta Libris Ludo Condic ex rationibus Judi
cium permoven pro Cad Condemnatione ex Persona ob
Matris actr erga alios in simul cum ob Matre in possessi
Intrare Ejd Ex Mycierey actr S Szumanski Assignata
quatuor florenos Pole grossos 8 Solidum unum Coram
officio Castr Vocen pro Imo Solutionis Summe designa
to et vigore Cad 2do Sumpa Sobrat aut S Humanysti ex
Summa Sps adjudicat Libi defalcet Decreti per Exo.
re Jacobus Kozicki Camerarius Terris. Vocen mpa

Officium Pcens Crim Capti Vocen ad oblationem R Franci
sci Mycinski Decretum Condescensoriale m Fraserum Bonis
inscrig nominand officioze inter Partes "per Judicium Trib
Vocen Camerariatus pro Latum reproducentis ad actum
dum actus prodeat exhibendum Suscept m Fenore Exped
liberat Originali quod Decreti Pcens acta exhib
In Cria Vocen 16 in Vigilia Festi S Jacobi apli anno
Domini 1761

1130

Decretum Con
descensionis Inter
Gs Lumanski
et Mecienskie
a fundo Br Dębrzyk
Lato

1768

Actum m Bomi Niegora Sotteg Relicte et Successorum
olim Nlis Pauli Petrykowsky Sabbatho post Festum San-
ctorum Viti et Modesti Martyrum proximo anno Do-
mini 1761 Coram Snodo Antonio Chmielewsky Bur-
grabio Cresl Plocens Dentibg Nlibg Theodoro Ruthkowsky
et Jacobo Krzywkowsky necnon Nli Lrii Snali Provido
Sebastiano Janowicz de Krzywk Piathi authco et Jurato
actum Del acclamat.

Qui Snowy Burgrabig Cresl Plocens ex additione ab Illmo
Martino Lorawsky Venatore et Capitaneo Cresl Plocens
exadema Plcu ad Tribunal Lrii Judice Deputato habi-
ta ex Instantia Nlium Antonij Jabecki et marianne
Niegorska olim Lucæ Filiæ Lnum Antonij et Francisci Nlis
Valentini Pawlowicz Lmortis Latewskich olim Antonij
cum olim Nli Lucia Niegorska ejus Lucæ Niegorsky Filia pro
reali Fily et Filiæ Stum Succumb olim Nli Ludovici Latesky
si reperiuntur et Lri in vivis extant eorum Nlium An-
tonij Latewski et Lucia Niegorska Lnum Nepotum,
Jam autem Supratati olim Nli Lucæ Niegorski Pronepo-
tum actorum Jurisdictionis vigore Condemnationis in
Stemate m Trnio Lnumibus Trnby Frä Lda intra
octavas Festi Sacratissimi Corporis Xti Dni anni Cur-
rentis 1761 Super Nlibus Anna Nadratowska relicta
olim Nlis Pauli Petrykowski Lmortis Vidua Matre, Eu-
negunda Nlis Pauli Morawsky, marianna Nli Bartholomæi
Grabowsky Lmortibg Filiabg tum marianna Virgine
Immyta olim Nli Matthiæ Petrykowsky Pati Pauli
Fily Filiæ Petrykowskie Lmis Juratis respectu Sum-
mæ Sexcentorum Tymphg Polonicalium olim Nlem Paulum
Petrykowsky olim Francisci Filium et Annam Nadra-
towska Superstitem mitem Lnum ex mi Cro Plocens Frä
quinta m Crastino S. SS. Petri et Pauli Apstorum
1746to olim Nli Lucæ Niegorska Matthiæ Filiæ olim vero
Nli Matthiæ Nadratowsky Lmorti in Bomi Niegora
ex pcenda Provisione Inscripta, de manibus Snosi
Francisci Laborowsky Burgrabi Slinky hæredis pro-
fectitia, et eadem Nlem Lucam de Niegorskie
Nadratowska in hacce Suma Gram actis m Stemate
m Trnio Lnumibg Frä Lda post Festum Sancti
Ludæ Evangelistæ 1747mo. Summam Trecentorum
Thorens Petæ Nli marianne Niegorska Nli Antonij
Jabecki Lmorti ad exolvendæ accurate Decreto
Sortis Centanæ de Summa Infrascripta obnoxiæ hæredibus

1141 1132

Judicij Trnis Zawskiens in Szlensko Fra 2da intra
octavas F. SS. Corporis Xti Dni 1760 cum Provisione
a fatis Ptatæ od Nlis Luciæ de Niczorskie Nadratowska
provenient, ac Marcis Septem p non Satisfacta Di-
latione majoris Nli Grabowski recepta tum pœna-
rum Septemdecem marcarum Polon efficientium
Decreto eodem Comprehensarum actoribus post Fata
Suprascriptæ Nlis Luciæ de Niczorskie Nadratowska
Sterilia naturalibus Successoribus adjudicat non solu-
tionis Decretoq exinde memorato in toto Contra-
ventionis Circa maonem obtentæ et publicatæ
ad Sortem pnominat Cum Nlibus et Nli in actu n
tat Condescendit, Jurisdictionem Suam p vocem
Suprafati Nlis promulgat fundavit et partes
ad Comparendum Suo Coram Officio acclamare
Injunxit. quo in Trno reproductis Suprascriptis
p Nles Tabęckie ac alios actores Inscriptionibus
Decreto ac Condemnatione Circa maonem obte-
ta et publicat Supradeactu exaratis et p Suum
officium Condescensoriale tentinatis, non tangendo qu
quam Maonem p Nlem Paulum Grabowski Suo et
Nlis Mariannæ Petrykowska Consortis Suæ tantum
Coram actis Trnibus in Szlensko Fra 2da intra Octa-
vas F. SS. Corporis Xti Dni Anno Pcr 1761 de Impos-
sibili Solutione Summæ Ptactæ p rationem onerum
antelatiorum in Sorte eadem extantium factam
et p eundem Nlem Grabowski repugnando Tradition
Subsequendam repositam ad Traditionem Sortium
od Nlis Pauli Petrikowski hæredit Seu quovis modo
eidem Servientium, et p Nlem Annam de Na-
dratowskie relictam, olim Nlis Pauli Pe-
trykowski Consortem viduam primo post Fa-
mariti Sui p annos aliquot, Secundo per Nles
Morawskie Conges p annos duos, Jam autem p
Nles Grabowskie Conges, nisimul cum Gnonis Mo-
rawskie in dote Consortum Suarum ex Sorte hac
Nlis Pauli Petrykowski Jure naturæ Ptensa per an-
nos Sex ad hocce tempus Juxta agnitionem

partium

1133 1142

Partium litigantium et Nobilium Vicinorum Posses-
sorum Condescendit et in primis Siedlisko Pusto.
Olymtkow Ottery przy miedzy y Siedlisku Iednej Pa-
now Tabęckich, a drugiey stronny Pana Jana Nie-
dziatkowskiego, Item w Ogrodzie przy miedzy
Panow Tabęckich Iech Ośm, Staiem iednym,
Wartykem w lnym Lasku Włoki na wyhot. w Polu
Olymnym pod Oblewo w Miejscach Wmych Jarych
Trzydzieści y puttrzecia, a Wsta Lasiango natych Ja-
nych Inaydnieay Jarych Dwadzieścia puttdziesiąta
Trzy Włoki dwa, Owsa Jarych dwa przez Wtopa Lasiany
Ktom owies Wtop Zebrać Sobie powinien. w Polu Ja-
rym pod Mitotki w Siedlisku za Stodołą Pa-
now Sołwanych, Jarych trzy, Staie iedno, Iednim-
iem Lasiane przy miedzy Pana Kalwiersa Nadra-
towskiego. Przez tęż Siedliska Jary ieden Staiem ie-
dnym, Iednim Iem Lasiany przy miedzy Pana Wale-
riana Kuthowskiego, Item Jary ieden, Staiem iednym
przy miedzy Pana macieja Suwinskiego Iednim-
iem Lasiany, Item Olymek ieden, Stay dwie ma-
te Włoki na wyhot Iednim Iem Lasiany przy mie-
dzy Pana Macieja Suwinskiego, Item Olymtkow
dwa, Stay dwie mate przy miedzy Panow Tabęckich
Włoki Iednim Iem Lasiane. Item Jary ieden,
Staie iedno, Iednim Iem Lasiany przy miedzy
Pana Teodora Kuthowskiego. Item Olymek ieden,
Staiem iednym, Iednim Iem Lasiany przy mie-
dzy Pana macieja Suwinskiego. Item Olymek
ieden, Stay dwie, Iednim Iem Lasiany. Item
Jary ieden, Staiem iednym Iednim Iem Lasiany
Item Jarych dwa, Stay dwie, Iednim Iem La-
siane, Item Jary ieden Staie iedno, Iednim Iem
Lasiane. Item Olymtkow trzy Stay dwie, Item
owsem Lasiane Ktory Iey y Owies Pan Mrawsk
Zebrać Sobie ma, Item Jary ieden, Staiem iednym
Pszenicą Lasiane, Item Olymtkow puttora Stay
dwie Iednim Iem Lasiane, Item Jary ieden, Sta-
iem iednym Pszenicą Lasiane. Item Olymtkow trzy

1143
1134

Stay dwoie, iedno Jęczmieniem, a drugie Grochem
zasiane, Item Gary ieden, Staie iedno, Pszenicą
zasiane, Item Ozymkow puttora, Stay twie, na
na nich Pszenicy iedno, Prosa drugie, Jęczmieniem
trzecie Staie, Item Ozymkow trzy Stay dwoie, Gry-
ką zasiane, Item Gary ieden, Staiem iednym, Rze-
pnicą zasiany, Item Gary ieden, Staie iedno, Rze-
pnicą zasiane Item Gary ieden Staie iedno Garką
zasiane, Item Ozymkow puttora Stay twie, ie-
dno Garką a dwoie Gryką zasiane, Item Ozymek
ieden, Staie iedno Garką zasiane, Item Ozymkow
trzy, Stay dwoie, iedno Garką, a drugie Staie Gryką
zasiane Item Ozymkow puttora, Staie iedno,
Rzepnicą zasiane, Item Ozymkow trzy Staie ie-
dno, Otłogem leżące, w Polu Ugorowym nazwa-
nym w Caru pod Chodupki Garych Dwadzie-
scia y pięć, Item na Podgurzu w Ugorze Ga-
rych pułdziewięta Staiem iednym w rożnych
mieyscach Panom Tabęckim y innym akto-
rom wraz z łąkamy prosto tych rol opisa-
nych idącemy, z wyżey wyrażonemy zasiewamy
wydzielasię. z Poddanstwa zas Gasiek Chło-
pczak mały u Szlachcica w Niegorze na Słu-
zbie za Pozwoleniem Panow Pozwanych bę-
dący, do Pasionki zdaiącysię y Konstancya
z Bękarcicą Corką małą Imieniem Francy-
szką obie Rodzenstwo Tomasza Dzieci do
Służby lub inny Posługi, za zapłatą punktu-
alną dla nich wypłaconą dla wygody aby nie
szukali y za pieniądze mieli aktorom poda-
iesię. Poniewaz ten Chłopak u Szlachcica Służy
a Konstancya gdzie chce bez dependencyi cho-
dzi: z tą Kondycyą to dwoie ludzi podaiesię aby
w niczym krzywdy niemieli. do Pogłownego y
Dziesięcyny aktorowie proporcyonalnie przykła-
dać się maią. w tych zas Garych iest Skib Sze-
snaście, w Ozymkach Skib osm wyżey wyrażonych
Subsecuta itaq modo Pmisso in rem partis acto-
rae Traditione in Suma debita Sexcentorum
Tymphy uti Decreto adjudicatae ac Condemnatione ex

qua

x

1135 ~~1144~~

qua Pdens expeditur actus usq ad exolutionem tradit, Posessionem assignat, Intromissionem p vocem ad stam Mtis promulgatt admittit. eosdemq actores in pacifica Posessione reliquit. Intuitu autem adjudicat pdnarum lustarum in Unum Viginti quatuor efficientium tum Provisionum uti fortunam Mtium Annae de Nadratowskie relictae ot Mtis Pauli Petryskowski Consortis Viduae, Bartholomaei Grabowski et Pauli Morawski stante illorum Posessione ut Superius expressum est distinctim ex cujuslibet Posessione retent et non exolut afficientium ad Pdem irreperibilem Causam hanc cum toto effectu ad Judicium Trre Zawskiej proximiq abhinc in Rzensko Celebrandum pro designanda tam in pdnis, quam Provisionibus affectis ot Mtis Luciae de Nigorskie Nadratowska retentis et adjudicat Satisfactione remittit, Trnum partibus memorat utrisq in Pallgatt Judicijs sine ulla adcitatione Conservando Comparendi peremptorium.

Antonius Chmielewski Burgrabius Cr Ploc. mpro

Officium praesens Cren Cuprtt Plocen ad Oblationem Jo Alberti Chmielewski B.C.P. Traditionem infrascriptae in Bonis Nigorka per Officium Cren Plocen Burgrabii de Expedito munus Eiusq Burgrabij subscriptae ad Acticianae actuq praesens ingrossandae suscepit in Tenore sequenti: Inseratur Originale Eiusq Traditionis circa Acta praesens relictum.

In Castro Plocen idq sub celebratione Judiciorum Feria Quarta post Fri Visitationis Romanae pxa ad. 1761

645

~~1145~~
1136

x

Traditio in Bonis
Nicyora p officium
Cres Ploces expedit
in rem NN. Tabe-
chich et aliorum Sub-
secutt.

1761

~~1146~~
1137

Deo Optimo Maximo.

Obvoluta Decreti Condescensorialis, in fundo Bonorum Smolino Inter Gnōsos Smolenskie Actores et Successores olim mgci Jaroszewski Succamerarij Plocen Cittos ac alios prolati in Anno Dni 1761mo.

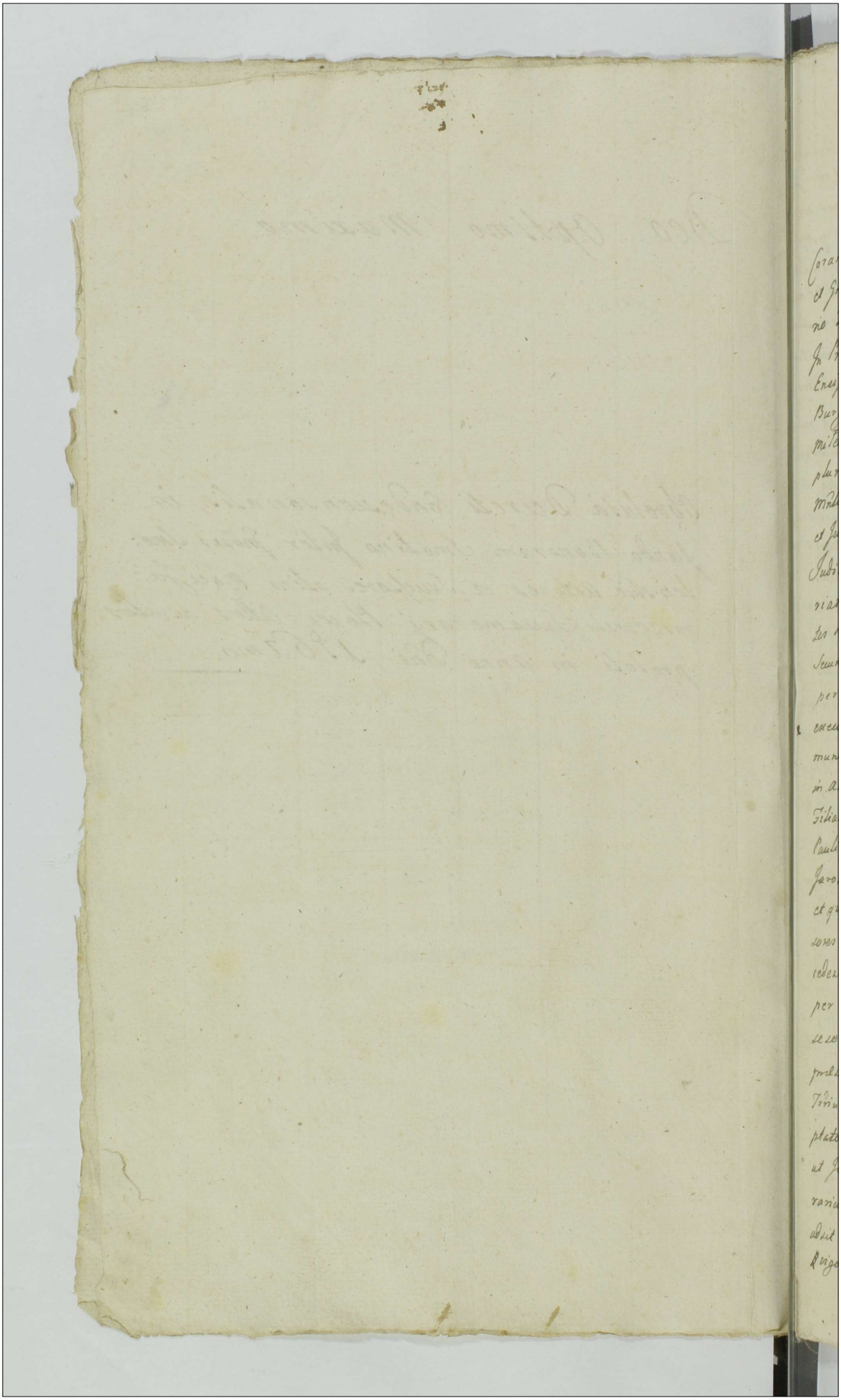

Actum in fundo Bonor. Smolino Feria Secunda post festum Sancti Antonij de Padva proxa anno Dni 1761mo.

Coram Mgco Francisco in Borowice Rosciszewski Judice et Gnoso Bartholomeo in Mazowsze Mazowiecky Camerario Trribus Plocen.

In Presentia Mgcorum Gnosor. ac Nblium Josephi Chamski Ensiferi Plocen., Valentini Zołtowski Andreae Szczepkowski Burgrabior. Castren. Plocen., Antonij Jaroszewski, Gabrielis Miłecki, Valentini Szymoniewski, Casimiri Czachowski et alior. plurimor. Nblium ad actum presen. congregatt. nec non Mnlis Rni Gnatis Providi Mathiae Siedlecki de Cekanowo authen. et Jurati actui huic adstan. et eund. acclamantis.

Judicium presens Condescensoriale Judicatus et Camerariatus in Trno hodierno ex prorogatione ultimarie inter Partes inferius Nominand. in fundo horumce Bnor. Smolino Feria Secunda ante Festum Sancti Antonij de Padva proxe preterita per Judm presens Camerariatus subsecuta incidenti, idq in executionem Decror. Trrium Plocen. binorum in Bilsko in Trnis communibus Trribus Feria Quinta post Dnicam Rogationum in anno 1759, Inter Gnosos Antonium Patruum et Josephum Filiastrum Smolenskie actt. ab una, et Succores olim Mgci Pauli Jaroszewski Succamerarij Plocen. a secunda, et Adamum Jaroszewski a tertia Partibus subsecutor. quibus mediantibus et quid. primo et principali Jnr Gnosos Smolenskie et Successores Ol. Mgci Pauli Jaroszewski Succamerarij Plocen. intercedente jam autem ~~secundario~~ altero cum Gso Adamo Jaroszewski per rejectionem ad id primarium condescensionis Decretum sese referente, injuncta est Condescensio in fundum Bonor. presen. in actu specificatt. Judicij sui aut Gsor. Camerarior. Trrium Plocen. unius duorumve absentia non obstante Captato tempore; praecommissumq est ejd. primario decreto ut Judicium aut Gnosi Camerarij vel unus Gnosus Camerarius mutuo Partium sumptu conducendus et condescensurus adsit ante omnia Comportationem Documentor. quorumvis vigore anterior. Limitationum

~~1148~~
1139

ac munimentorum per quem interent praestanda demandet
quibus comportatis competentiam successionis post olim Gnum
Josephum Smolenski devolutae cognoscat, sortem per successo-
res Dni Mgci Pauli Jaroszewski succamerarij Plocens possessa
per actt praetensam si lucide ex documentis comparentem
Gnum Smolenski spectaret, exemplibilem adinveniat, et eandem
pro re cujus interent deoccupari faciat, solutionem Summae
quae et quanta apparuerit adjudicet, poenas contraventionis
Dcro anteriori cognoscat, de praetensionibus fundi gnlter omnibus
inquirat et investiget, inquisitiones ubi necesse fuerit expediat
Dcrum anterius in toto exequatur et Partes finaliter nihil
intactum et irresolutum relinquendo, pro exigentia totius
negocij decidat et disjudicet ac moderet, Partesque decisioni judi-
ciali sub poena Banitionis in Causa Contraventionis etia-
coram uno Mgco Judice aut Gnoso Camerario parere et
acquiescere Decretis ejusdem Condescensionis et rejectionis
fusius praemissa in se complectens adstrictae sunt ad requi-
sitionem Partium utrarumque in fundum memoratorum Bonorum
Smolino condescendit, jurisdictionem suam officiosam
praecustodita pace et securitate publica circa actus offici-
osos de lege practicari solita voce mntis supra expressi
fundavit, et Partes ad suj comparendum et comparitionem
inscribendum ejusdem supradicto mnti acclamare injunxit; Quibus
itaque acclamatis et quidem actorea Gnosis Antonio Patruo Jose-
pho Filiastro et Casimiro ejusdem Gnosi Antonij Filio Smo-
lenskie ~~ac alijs~~ actoribus per eundem Gnum Antonium Smole-
ski suo et aliorum actorum nomine pnlter, Cittis Mgcis Leon
Kozłowski Venatore Nowogrodens et Francisca de Kosinskie
invicem conjugibus, Mgcis Paulo Zorawski Subdapifero Rosanen
et Ludovina de Kosinskie itidem Conjugibus cittis et indicens
per eosdem Mgcos Kozłowski et Zorawski maritos, suo et con-
sortum suarum nomine pnlter, Mgco Paulo Kadłubowski Ensifer
Vissogrodiens per Mgcum Leonem Kozłowski inscriptum Plenta
Gnosis Alexandro Oziecki et Victoria de Kadłubowskie invicem

Conjugibus

Congbus Cittis et indicens per Gnosum Valentinum Zoltowski
Burgrabium Castrens Plocens Plentem insurum, Gnoso Jo
anne Rudowski Indicente pnlter, Gnoso Adamo Jaroszew
ski Citto et indicente pnlter, Mgco Valentino Borikowski
Thesaurario Plocens indicens per Gsum Antonium Jaroszew
ski, Comparens et secum Judicialiter controvertens Qua
rum controversijs Judm exauditis, sufficienti comparitione
adinventa Partibus in Causa experiri mandat in expe
rimento teneri ante omnia Partes utrasq et Gsum Adamum
Jaroszewski ad Trnum praesens Condescens per rejectionem
suj Judicij coincidens comportare suo coram judicio docu
menta et munimenta tum divisoria quaevis ad sortes Bo
nor Smolino spectans proprietatem earundem sortium ac
competentiam successionis probans et lucide demonstrantia
idq in instanti Judm praesens Condescensoriale censet; tandem
in satisfactionem sententiae Judicij suj et quidem primo Gnosus
Antonius Smolenski Actor genealogiam suae procedentiae
et successionis virtute cujus successionem et sortium rehabi
tionem adipisci conatur in cujus probationem documenta
videlicet transfusionem actis Trribus in Bilsko Feria Quin
ta post Dominicam Reminiscere in anno 1556to per Nblem
Elisabetham Filiam Ol Nblis Stanislaj de Zukowo Ol Nblis
Joannis de Smolino Relictam Contem Viduam Nblibus
Joanni, Mathiae, Stanislao, Petro, et Alberto Filijs Proco
pij de Smolino super dotalitium ab Ol Nbli Joanne Smo
lenski marito reformatum factam, Inscriptionem authens
actis Castrens ob auram pestiferam in Raciąz Feria Secun
da post Dnicam oculi 2dlem in anno 1710. per Nblem
Paulum et Joannem Smolinskie Ol Joannis Filios Nbli Mar
garethae Smolenska sorori suae germanae super summam
300. florenorum Polonorum in vim dotis recognitam, tum donationem
super sortes Bnrs Smolino per Nbles Paulum Ol Pauli
et Matheum Ol Gregorij Filios Fratres inter se Patrueles

1141

Smolenskie Gnoso Antonio Smolenski Fratri suo germano
et Patrueli actis Crez Plocenz Feria Quarta pt Festa So
lennia Sacri Pentecosten in anno 1750. subsecutam atq Inscri
ptionem super summa centum florenz Polonz actis Castrenz
Plocenz Feria Sexta in vigilia festi omnium Sanctorum in anno
1692 per Gsum Paulum Miszewski Gnoso Gregorio Smo:
lenski ol Joannis Filio recognitam, demum manifestaone
actis Crez Plocenz Sabbatho pt Festum Exaltaonis San
ctae Crucis in anno 1752. per Gsum Antonium Smolen:
ski ol Pauli filium conz Gsum Josephum Smolenski olim
Valentini Filium ratione inventariorum et rerum mobilium
nolle bonificaonis factam et Inventarium per Nblem Va
lentinum Smolenski ol Pauli Filium circa assumptione
Tutelae super Gnosis Paulo et Antonio actore atq Ma:
gdalena Fratribus et Sorore suis in Smolino die vigesima
Secunda Julij in anno 1719 datuatum et conserum
tum inscriptionem super summa Sexcentorum tynphe
per Religiosum in Christo Patrem Jacobum Smolenski So
cietatis Jezu Collegij Plocenz ol Joannis Filium Religiosis
simo in Christo Patri Joanni Trzelski Societatis Jezu
Collegij Plocenz Rectori totiq collegio factam actis Crez Plocenz
Feria Quarta pt Dnicam Sexagesimae in anno 1736to
factam itidem alteram inscriptionem per eundem Religiosum
Patrem Jacobum Smolenski ol Joannis Filium Nblibus Vale
riano et Valentino ac Catharinae Nblis Chełstowski Conti
Krosnickim ol Alberti Filijs et Filiae ex Nbli Marian
na Smolenska ejusdem Religiosi Jacobi Smolenski So:
rore germana procedenz super summam trecentorum
tynphe eodem quo primitiva inscriptio anno et actu
recognitam, atq donationem per eundem Religiosum Patrem
Jacobum Smolenski Societatis Jezu Mgco Paulo
Jaroszewski Judici Trri Plocenz super sortem suam
hereditatis Bnrum Smolino Jbidem et eodem quo altae dictae binae
inscriptiones anno et actu subsecutam, ac Intromissionem per
Mnlem Rni Gnalem Honestum Andream Grzybek de Leszczy
no

no actis Tribus in Bilsko Feria Quinta ante Festum Sancti Lu
ce Evangelistæ in anno 1579. recognitam, qua Jż mĝlis
nblem Joannem Smolenski ol Prowpij Filium in certos
agros in Bonis Smolino Sittos per nblem andreã Smolen
olim Stanislaj Filium modo donationis perpetuæ inscript
intromisit tum obligationem in Cro Kocerz Feria Sexta
post Festum Sanctor Omnium prõxa anno Dñi 1683. per
nblem andream Smolenski olim alberti Filium gnro Joan
ni Zagrobski in Summa triginta duor florez Polonz reco
gnitam nec non Inscriptionem actis Jpsiz Kocerz Feria Sexta
post Dnicam Invocavit in anno 1706. per nblem Joannẽ
Smolenski ol andreæ Filium nbli Rosalie Dzierzanowska
Conti sue super Summam trecentor florez Polonz facta
atg attestationem funebralem olim nblis Josephi Smolenski
a nbli Joanne Smolenski ex nbli Rosalia Dzierzanowska
procedenz ex libris metricis in probationem a nbli Jo
anne nblis Josephi post quem Successio petitur/ proce
dentia deprompta, tum et alia Documenta in plico repposita
Causam merez afficienz Jmõz vero Jacobus Jaroszew
ski munimenta sua ad Causam pro Trno merez Conde
scensionis rejectam videlicet Inscriptionem in Castro Kocerz
Feria Lenta post Festum Sancti martini Episcopi in anno
1631. per nblem albertum Smolenski Filium nblis
Bartholomæi Gnõz Sophiæ Zagrobska Conti Jpsiz super
Summã trecentor quinquaginta florez Polonz in Bonis
ac Summis ubicung reperienz reformatorie factam atg obli
gationem per nblem andream Smolenski ol alberti Filii
Gnõz Joanni Zagrobski super agros ceatos in Summa tri
gintaduor florez Polonz actis Castrez Kocerz Feria Lenta
post Festum Omnium Sanctor recognitam, jam autem
Successores ol Mgci Pauli Jaroszewski Succamerarij Kocer
Documenta sua et quid in Cro Kocerz Feria Sexta pt Dnicã
Invocavit. Idem in anno 1706. per nblem Joannem Smolen
ol Andreæ Filium nbli Rosaliæ Dzierzanowska Conti suæ super
Summã trecentor florez Polonz recognitam inscriptionem.

650

~~1152~~
1143

tum Contractum intuitu resignaõnis Bonorũ seu Sortium
Smolino Inter Religiosum in Christo Patrem Jacobum
Smolenski olim Joannis Filium ab una et Mcum Pau
lum Franciscum duorũ Nominum Jaroszewski Judicẽ Trrẽm
Plocen Parte ab altera in Kleniewo die 18. Januarij in
anno 1736 Confectum manibus contrahen subscrũm
atq Donaõnem mente ejusq Contractus per eunq Reli
giosum in Christo Patrem Jacobum Smolenski Societatis
Jesu in personam Mci Pauli Jaroszewski Judicis Trris
Plocen subsecutam nec non Contractum intuitu cessionis sum
mæ trecentorũ florenorũ Polon Inter Nblem Rosaliã Dzierza
nowska ol Nblis Joannis Smolenski Contem Relictã Viduam
ab una et Mgcum Paulum Jaroszewski Judicem Trrẽm
Plocen Parte ab altera in Kleniewo die tercia Julij in
anno 1736. ~~recognitam~~ confectum ac transfusionem
ad mentem prærecensiti Contractus per eanq Nblem
Rosaliam Dzierżanowska olim Nblis Joannis Smolenski
Contem Relictam Viduam ejq Mgco Paulo Jaroszewski
Judici Trri Plocen super Summam trecentorũ florenorũ
Polon actis Castren Plocen Feria Sexta pt Fm Visita:
tionis G: V. Mariæ eodq quo Contractus anno recognitã
ad extremum Copiam dispositionis Substantiæ totiq
in Srzensko die Sexta Februarij in anno 1730. datuatæ
per olim Mgcum Paulum Casimirum bini Nominis
Jaroszewski Capñeum Plocen factæ cum ejus robo
ratione in Srzensko Feria Secunda post Dominicam
Septuagesimæ in anno 1730 manualiter depromptam com
portarunt, tanq Partibus in eaq Comportaõne non persi
stentibus, sufficientioremq comportaõnem a se urgentibus
et loco sufficientioris Comportaõnis limitaõnem actus
præsen Condescensionis ob defectum ad præsens docu
mentorũ utrarumq Partiũ sistendo ulteriorem Compor
taõnis resolaõnem Causæq totiq progressum conclu
dẽn et a Judicio præsen Condescensoriali affectantibus
Judn itaq Condescensoriale annuendo Partiũ affecta
oni.

oni suspenso toto negocio ac resolutione comportaõnis actum
praesens Condescensionis ad feriam Secundam post Festum San
cti Petri in Vinculis in Anno praesens proxime incidentem
limitavit prorogavit et distulit prout quidem praesens proro
gat limitat et differt Conservando Partibus omnibus
terminum talem qualem ad praesens habuerunt sub
rigore in Dcro orgli expresso comparendi peremptorium
In quo Trno ex limitaõne incidenti Partes omnes sufficientis
Documenta comportare hereditatem possessionem ac competen
tiam praetensae successionis probare debebunt ac tenebuntur
sub succubitione in Causa Decreti praesens vigore. suo coram
Judicio aut alio conducendo et Condescensuro
Franciscus Ignatius Dosciszewski Jud ex Trib Plocens
Bartholomaeus in Mazowsze Mazowiecki Camerarius Plocensis
Trris Plocens mppia.

Actum in fundo Bonorum Smolino Feria Secunda post
Festum Sancti Petri in Vinculis proxa Anno Domini
1761mo.

In Trno itaq hodierno ex limitaõne suprascripta in diem ho
diernam incidens Judm praesens Condescensoriale Trre Plocens
Judicatus cum officio suo Camerariatus Jurisdictionem suam
officiosam in Praesentia Mgcorum Gnosorum ac Nblium Dionisij
Przeciszewski Camerarij Granitialis Plocens Gabrielis Karwo
siecki Venatoris Cremenecens Valentini Zołtowski Andreae
Szczepkowski Burgrabiorum Crens Plocens Adami Mankowski
Fabiani Bąkowski, Adami Komorski, Antonij Wołęcki ac
aliorum plurimorum Nblium ad actum praesens congregatum
nec non Mnlis Regni Gnalis Providi Martini Buława de
Krubice authens et Jurati fundavit qua fundata Partes ad
Suj praesentiam acclamare injunxit ac cujus Mnlis accla
mationem Partes et quidem Gnosis Antonius Patruus et Salo
mea Polubinska invicem Conges Josephus Filiaster tum
Casimirus eorundem Gnosorum Antonij et Salomeae de Polubin
skie Congum Filius Smolenskie Actores per eundem Gnosum
Antonium Smolenski suo Contis Filij et Filiastri nomine

1154
1145

pr̃lter, ~~Citati~~ Mgci Leo Kozłowski Venator Novogrodens
et Francisca de Kosinskie invicem Coñges Mgci Paulus
Zorawski Subdapifer Rosanens et Ludovina de Kosin-
skie itidem Coñges Citati et Jndicens per eosdem Mgcos Ko-
złowski et Zorawski maritos sujs ac Consortum suarum
nominibus pr̃lter Mgcus Paulus Kadłubowski Ensifer
Vissogrodiens „Citatus" per Mgcum Leonem Kozłowski inscriptum
Plenipotentem Gnosi Alexander Osiecki et Victoria de
Kadłubowskie Cittos per eundem Gnosum Osiecki maritum
suo et Consortis suae Nomine pr̃lter, Gnosus Joannes
Rudowski Jndicens per Gnosum Valentinum Zołtow-
ski, Gnosus Adamus Jaroszewski Cittus et Jndicens pe-
sonaliter, Mgcus Valentinus Borikowski Thesaurarius
Plocens Jndicens per Mgcum Dionisium Przeciszewski
Camerarium Grans Plocens inscriptum Plenipotente
Comparuerunt et secum Judicialiter controverterunt
Sufficienti comparitione adinventa Partibus in Causa
Judm praesens experiri mandat in experimento Contro-
versijs Partium Coram se inductis exauditis, Quoni-
am in Anteriori Condescensionis Trno Comportatio Docu-
mentorum et munimentorum quorumvis ad Sortem Smoleri-
scianam Successivam sese referens et proprietatem
ejus, competentiam distinctionemque elucidans sufficien-
ter non est effectuata hocque in puncto Limitatio praesens
Condescensionis affectantibus Partibus ad tempus Actus
praesentis intercessit, Quo circa Judicium in executionem
tam Decretorum suj pleni Judicij /: ex quibus praesens nitit
Actus :/ quam Limitaõnis hac in Causa praesens factae
procedendo decernit, Quatenus Partes utraque principaliter
secum agentes et Gnosus Adamus Jaroszewski ad Ter-
minum praesens Condescensionis ex rejectione coinci-
dens Documenta et munimenta quaevis Causam prae-
sens afficientia quisque eorum ~~Ex~~ interesse suj et quidem
Gnosus Smolenski Competentiam Successionis praetensae
et Actoratus.

et Actoratus, successores vero ôl Mgci Jaroszewski Succamerarij
Plocen possessionem Substantiae successivae pt ôl Gnosum Josephum
Smolenski tum jura sua quaevis ad eandem substantiam Smolen:
scianam si quae habere valent et habent, causam praesentem
afficientia; Gnosus autem Jaroszewski itidem quo ad interesse
actoratus sui et actionis praetensae evincentia tum jura quaevis
si quae habet ad sortes Smolenscianas de integroque elucidan
tia proprietatem possessionis quorumvis agrorum ac successionis
demonstrantia praeter comportata in anteriori Trno et
per suum Judicium connotata sufficientius comportent idque
in instanti et quoniam Partes et quidem primario Gnosus Anto
nius Smolenski ultra comportata anterius Documenta nulla
alia ad causam praesentem spectantem habere infert et ad juramentum
super realem comportaonem Documentorum se trahit; Succes:
sores vero ôl Mgci Jaroszewski Succamerarij Plocen nempe
Mgci Zorawski et Kozłowski nomine suarum Consortum et
reliquorum consuccessorum nonnisi pro loco copiae dispositionis
per ôl Mgci Jaroszewski Capnei Plocen in anteriori Trno
suo in Judicio repositae Orgle ejusdem dispositionis substantiae
Jaroszevianae per dictum ôl Mgcum Paulum Casimirum Du
orum nominum Jaroszewski Capitaneum Plocen erga suos
successores factae de actu ejus in Lrzensko die Sexta Febraarij
in Anno 1730 conscriptae manu ejusdem ôl Mgci dignae me
moriae Dispositoris subscriptae et actis Trribus in Lrzensko
Feria Secunda pt Dominicam Septuagesimae eodem Anno
approbatae in vim sufficientioris comportaonis producunt
nullaque ultra haecce tam in anteriori quam praesentem Trno
comportata Documenta Causam hanc afficientem penes se
habere allegant Gnosus vero Jaroszewski itidem praeter ante
rius comportata documenta nulla alia ad causam eandem
se referentia habere infert et ad juramentum se vicissim.

super realem comportaonem et sufficientiq impossibilitatem omnes trahunt; id circo Judicium admissibilibus adinventis decernit Quatenq comprobent Partes et quidq Gnosq Antoniq Smolenski suo ac Filiastri suj nomine tum quoq Unq ex Successoribq ol Mgci Jaroszewski Succamerarij Plocen suo ac aliorum Consuccessorum nomine atq Gnosq Adamq Jaroszewski quisq pro interesse suj in eam Juramenti rotha prout documenta et munimenta quaevis sortem Smolenscianam successiva pt ol Gnosum Josephum Smolenski devolutio afficientia et eandq distinguentia tum jura sua quaevis ad Causam hanc spectanq quisq ex persona suj realiter et in effectu comportarunt et nihilquidpiam tam per se qm suos coactores et consuccessores in damnum detrimentum ac praejudicium Partis Caelarunt nec cujpiam in compacto extradiderunt sufficientiq comportare non valuerunt nec ex inde ad sufficientiorem comportaonem tenentur Deo et Sancta Jesu Christi Passione ita ipsos in praemissis adjuvante idq in instanti et additur Mtis Judicialis ad pronuntiandam Juramenti rotham; praestiterunt, tam Gnosus Antoniq Smolenski suo ac Filiastri nomine qm Mgcus Leo Kozłowski Venator Novogrodenq suo ac Contis suae tum et aliorum consuccessorum nomine rotha suprascripta per Judicium Ipsis deprompta Gnoso autem Adamo Jaroszewski per Partes indultum quo pro praestito agnito satisfecisse memoratas Partes sententiae suj Judicij in puncto comportaonis Judicium adinvenit. Ulteriusq Causam Judicium prosequi jubet in prosecutione teneri Gnosos Smolinskie probare competentiam Actoratus intuitu praetensae pt ol Gnosum Josephum Smolenski successionis idq in instanti licet quidq Ijdq Gnosi Smolensuj in demonstrationem suae procedentiae ac in probationem competentiae actoratus reproduxerunt genealogiam ex quaquidq licet patet et documentis

cumentis probatur a Nbli Procopio Smolenski in Capite posito Joannem Stanislaum Mathiam Petrum et albertum, testante cessione actis Trribus in Bilsko Feria Quinta pt Dnicam Reminiscere in anno 1556to per Nblem Helisabetham de Zukowo Relictam ol Nblis Joannis de Smolino Consortem Jisq suprascris Filijs Procopij de jure reformatorio facta processisse ab ejsq Procopij Filijs et quidq primo in principio posito Joanne Smolenski Paulum Joannem et Gregorium explanante pena contumaciae in Bilsko in Trnis Trribus Feria Quinta post Dnicam Reminiscere in anno 1691mo ex Instantia Nblis Gregorij Smolenski super Nblibus Joanne et Paulo Smolenskie rne exdivisionis substantiae Patronimicae facta derivasse, a primo itaq Joannis Filio scilicet a Paulo Valentinum a quo Josephum actorem Antonium a quo Casimirum utrosq modernos actores ac Paulum deinde a Secundo Joannis Filio nempe Joanne Jacobum Religiosum Societatis Jesu a Tertio vero Filio Gregorio Matheum evincentibus transactionibus et quidq in scriptione in Castro Plocen Feria Sexta in vigilia festi Omnium Sanctorum in anno 1692do per Nblem Paulum Miszewski Nbli Gregorio Smolenski Joannis Filio super Summam centum florenorum Polonorum recognita tum donatione actis Crenen Plocen Feria Quarta post festa solennia Sacri Pentecosten in anno 1750 per Nbles Paulum ol Pauli et Matheum ol Gregorij Filios Fratres interse Patrueles Smolenskie in personam Gsi Antonij Smolenski moderni actoris Fratris suj germani et Patruelis super Sortes Bnrs Smolino facta nec non manifestatione actis Castren Plocen Sabbatho post festum Exaltationis Sanctae Crucis in anno ~~anno~~ 1752 ex Parte Gnosi Antonij Smolenski ol Pauli.

1158
1149

Filij Con Gnosum Josephum Smolenski ol Valentini Filium interposita tum Inventario per ol Gnosum Valentinum Smolenski circa apprehensionem tutelae super Gnosis Antonio et Paulo Smolenskie Fratribus germanis in Smolino die Vigesima Secunda Julij in Anno 1719no conscripto et manibus Tutoris et amicor subscripto atq donatione in Castro Plocen Feria Quarta post Dominicam Sexagesimae in Anno 1736. per Religiosum Patrem Jacobum Smolenski Collegij Plocen Societatis Jezu ol Joannis Filium in personam ol Mgci Pauli Jaroszewski Judicis Trnis Plocen super sortem suam in Bonis Smolino sittam recognita procedere explanasse, jam autem Mathias Petrum et Albertum a quo Andream ol Procopij Filios pro sterilibus positos esse eliciunt cum tamen in probatione procedentiae ol Gnosi Josephi Smolenski /: pt quem successio in directa linea descendentali ~~per Gnosos~~ per Gnosos Josephum ol Valentini et Casimirum Antonij Filios Smolenskie praetendit :/ documentis Ijdem Gnosi Smolenscy deficiunt et licet eundem pro sterili positum Josephum a Joanne Joannem vero ab Andrea mediantibus transactionibus et quidem attestatione Ortus Nblis Josephi Smolenski in Lubiejewo die vigesima Januarij in Anno 1757mo. ex libris Metrices Ecclesiae Zagrobscen deprompta et manu Adm Rndi Joannis Mendla Ecclesiae Zagrobscen Sacratissimi Rosarij Promotoris subscripta tum inscriptione Actis Castren Plocen Feria Sexta pt Dominicam Invocavit in Anno 1706. ex recognitione Nblis Joannis Smolenski ol Andreae Filij super Summam trecentor florenorum Polon Gnosae Rosaliae Dzierzanowska Conti suae recognita procedere probant verum quoniam Andreae in genea

Sogia

logia positi a Stanislao Procopij Filio procedentiam documen
tis non deducunt quinpotiq ex Documentis eunq Andream
in genealogia positum non a Stanislao Procopij Filio
a quo procedentiā ōl Josephi sterilis pt quem Successionem
pretendentes deducere voluerant verum ab alio stanislao
ex quo ille Andreas Superiori actu ōl Stanislaj Filius
se inscripserat jam vero posteriori actu et tempore Sta
nislaj Procopij Filiq (:edocente transaltione:) in vivis ex
tabat procedere deducit id circo Judicium presens Conde:
scensoriale attento in probatione procedentiae defectu non
posse ad presens Gnosos Smolenskie lucrari actoratum
Sententiat imo Successores Jaroszevianos a Trno presenq
liberos facit et pronuntiat. Quo spectat Cathegoriam respe
ctu ademptionis agrorum pratorum aliarumq pretensionū
et violentiarum ex Parte Gnosor Antonij Smolenski et Salomeae
de Polubinskie invicem Conjūm actorum Conq successores ōl
Mgci Jaroszewski Succamerarij Plocenq introductam ex
Decreto suj Judicij pleni ad Trnūm presenq Condescensionis
pro finali disjudicatione rejectionis coincidentem Controver
sijs Partium coram se inductis exauditis siquidq Causa pre
sens sine inquisitione decidi non potest Quo circa Judm
necessariam esse inquisiōnem instantaneam adinvenit, de:
cernendo Quatenus Partes utraq inquisitiones juratorias
testibus rej gestae bene gnaris previjs conscribendis
interrogatorijs et sibi abinvicem communicandis educant
Juramentum superincorruptionem testium expleant Idq
in instanti et addit mnlis Judicialis ad rothisanae
praestiterunt tam Gnosus Antonius Smolenski actor
quam Mgci Leo Kozłowski Venator Novogrodenq et Paulq
Zorawski Subdapifer Rosanenq super incorruptos nec quo
vis pretextu appreciatos testes. interrogatoria conscri
pserunt

pserunt et sibi abinvicem communicarunt testes in
duxerunt et inquisiones expediverunt post quas expeditas
et suo in Judicio repositas, suspensa tantisper earunq lectio
ne Judicium propr pleniorem rej veritatem et suj infor
mationem ad revisionem et circumspectionem adempto
rum fundor prator sese contulit ac in suplementum
inquisitionum indagationem de ademptis fundis alijsq
Causae circumstantijs ex subditis fundi fecit; qua per
acta revisione ac indagatione resolvendo suspensionem
superius factam ad lectionem inquisitionum Judicium
condescendit; quibus lectis et per omnes circumstantias
matura cum deliberatione perpensis et trutinatis
ad resolutionem Causae praesenti Cathegoriatim accessit.
Et quidq quo spectat praetensionem respectu praetensi
per Gnum Smolenski a Succoribus ol Mgci Succamerarij
Plocen Calculi. Quandoquidq ex inquisitionibus tum et ex
indagatione patet Sortes Gnosi Smolenski haereditarias
pt ejus Parentes tum a Nblibus Paulo germano et Ma:
theo ol Gregorij Filio Patruele Fratribus Smolenskie
quaesitas primo pt fata ol Nblis Pauli Smolenski Parentis
in possessione ol Nblis Sophiae de Kraszewskie Actoris Matris
suprasori ol Nblis Pauli Smolenski Contis extasse, deinde
brevi post aliquot annos per eandq Ipsius Matrem ejusq
Sortis possessionem tum Nbles Paulum Antonium mo
dernum actorem et Magdalenam Smolenskie Filios et Fili
am in tutelam ol Gnoso Valentino Smolenski Privigno
suo Fratri eorunq Germano testante eo intuitu manu
ali transactione in anno 1719 die 22. Julij datuata
porrexisse quas quidq porrectas in possessionem et tutela
Sortes aliquot annis per eundemmet Gnosum Valentinum
Smolenski.

Smoleński ~~possedisse~~ partim per se possedisse partimq Gnoso
Szulborski modo Tenutario demisisse, post expirium itaq
Tutelæ per solum Gsum Antonium Smoleński Gnoso Valen
tino Smoniewski subarendasse et per eumq annis Sex ~~ex~~
possessioni institisse, in expirio itaq sexennalis tenutariæ
possessionis in anno 1732. non comparente tunc temporis
Gnoso Smoleński Actore ad rehabendas e possessione Gnosi
Smoniewski suj Arendatoris Sortes suas prævia in præmissis
per eumq Gsum Smoniewski de non rehabitione sortis
facta manifestatione sine omni possessore cum ædificijs alijs
domestiis ~~ec~~ economicis necessitatibq deseruisse et reliquisse
taliterq desertam absq possessore ab anno 1732. Sortem
usq ad annum 1746 Actumq traditionis Regiminis
Guardiæ insterilitate extasse nonnisi uno anno interme:
dio ante subsecutam traditionem Regiminis per ol mcum
Succamerarium Plocen tota et integra prata ejusd desertæ
et destitutæ sine possessore sortis pro commodo suj colligere
demandasse et in recompensam hujusce collectionis pro
una tantum ratha contributionem capitalem persol
visse, nullamq possessionem ol mcum Succamerarium Plocen
habuisse et eamq Sortem non manutenuisse licet deducit, de par
ticipatione ~~tamen~~ non tam ex vi possessionis qm potiq ex nexu
vicinitatis et propinquitatis contrarie et perplexe Testimo:
nia Partium explanant Quo circa Judicium præsens Condescen
obstante contrarietate et perplexitate Partium utrarumq
in præmissis testimoniorum decernit Quatenus pro loco
Successorum ol Mgci Succamerarij Plocen ex quo Jjd mci
Succres tunc temporis in remotioribus locis et provincijs
ac Palatinatibq morabant et non possunt esse rej ge
stæ bene gnati evadant Ibsi Michael dictus Senex et
alter itidq Michael dictq Juvenis Subditi fundi in eam
juramenti rotham prout tam ol Mgcus Succamerarij Plocen
Dnus anteactus qm ipsimet ac alij subditi præter unu annu

~~1162~~

1153 in quo colligebant in recompensam persolutae contributio
nis prata non fuerant ejusdem sortis in usu fructu tam
agrorum quam pratorum exindeque ad calculum Successores
ôt Mgci Jaroszewski Succamerarij Plocen non tenentur,
idque in instanti et addit Mnlis ad pronuntiandam
juramenti rotham praestiterunt suprascri subditi
Michael Senex et alter ejusdem Nominis dictus Juve
nis rotha suprascripta per Judicium ipsis deprom
pta, quo attento Juramento a praetenso per Gnosum
Smolenski Calculo ac restitutione proventus Successores
ôt Mgci Succamerarij Plocen liberos facit et pronun
tiat. Quo denique spectat aedificia in eadem Sorte per No
bilem Smoniewski ultimum sortis praemissae possessorem
arendatorium relicta et deserta tum et alias praeten
siones siquidem ex ejusdem inquisitionibus evidenter aulam
cum hipocausto camera et atrio uno cum fenestris
foribus tum pecuarium unum, ab holodio vero adhuc
stante possessione arendatoria Nblis Smoniewski circa
ipsam ejus expirationem ventorum impetu in parte
potiori sufflato arbores ad aliud aedificium adhuc valens
per subditos de Bonis Smolino et Kleniewo ôt Mci
Succamerarij Plocen hereditarios collegisse et in focum
caeterasque fundi necessitates à collectis et disruptis aedi
ficijs convertisse, lapsuique tanto et damno in vicinia
non succurrisse nonnisi una vice Lbsos de Bonis Szewce
subditos aliquot arbores a praemissis aedificijs ablatos
deprehendisse et in securibus mancipasse expostque ad sub
missam Per Illmis Rndsmi Smolenski Canonici Cathedralis
Plocen tum Gnosi Jaroszewski tunc temporis eorundem
Bonorum Szewce possessoris expostulationem easdem
Secures deprehensas sine bonificatione subsequenda
restituisse, tum quoque porcum unum per Lbsam Mari
annam

annam Lbsi Pauli de Bonis Smolino subditi Uxorem
jam vero oves ~~[illegible]~~ in Sylva Betulca sese pascen
tes per Lbsum Martinum Lbsi Pauli dicti Ciarka
Filium canibus consulto concitasse, hacq de Causa per
ci exhalationem ovi unius deperditionem Causasse, Syl
vam Betuliceam in Sorte ejusdem Gnosi Smolenski existenem
varijs temporibus cum notabili damno /: attestante vi
sione eo nomine facta :/ excidisse, et usui ac commodo
suo per eosdem subditos applicasse et ab eadem excisione
et illatione damni non cessasse imo damna damnis ad:
dendo intulisse elicit. Quo circa Judicium attentis inqui
sitionibus decernit Quatenus Gnosus Antonius Smolenski
pro ejusdem damnis scilicet pro aedificijs excisione Sylvae
betuliceae pro porco uno et ove una canibus per subdi
tos fundi concitatis valorem ad quantitatem Summae Cen
tum viginti tynphe suum per Judicium moderatum compro
bet in eam Juramenti rotham prout damna in aedifi
cijs excisione Sylvae porco uno et ove una sunt in re
ali per Subditos Succorum Jaroszevianorum Causata valorque
pro ejusdem suprascriptus Centum viginti tynphe de justo et
aequo a Successoribus praedictis intercedendo subditos debetur
et concernit Deo et Sancta Jezu Christi Passione ita
ipsum in praemissis adjuvante idque in instanti et additur
Mtis ad rothisandum praestitit Jdem Gnosus Smolenski
pro ejusdem suprapositis suis praetensionibus super Sum
mam per Judicium moderatam Centum viginti tynphe
rotha suprascripta ipsi per Judicium deprompta qua atten
ta comprobatione summam eandem a Succoribus Jaroszevianis
provenienem Gnoso Smolenski ~~declarat~~ et solvendam declarat.
Quo attinet praetensionem respectu salis districtualis siquidem
Jdem Gnosus Smolenski ab actu inchoatae possessionis Gnosi Smo
niewski usque ad modernum annum tam per ol Mcum Succamerarium
Ploczensem qm pt fata ejus Succores pro Sorte sua ex quavis

tunna quartam Partem tunnae provenien. perceptam esse
infert nonnisiq. stante possessione Regiminis Gvardiae per
eundem Regimen mediam tunnam per se vero modernis
annis stante possessione Succor. ol. Mci Succamerarij
Plocen. tres tunnas salis districtualis receptas pro
Sorte sua fatet. bonificationemq. pro retroactis annis
nempe viginti duobus in specie quatuor tunnar. prae
tendit et concludit. Quo circa Judicium taxatis juxta
antiquum valorem tunnis per viginti quinque tynphs
detruncatoq. ex provenientia solario prae aerario prove
nienti decernit Quatenus Jdem Gnosus Smolenski compro
bet prout Summa ultra detruncatum solarium pro
quatuor tunnis salis Sexaginta duorum tynphs pro
veniens Lgme ipsum concernit. idq. in instanti et addit.
Mtis ad pronuntiandam Juramenti rotham praesti
tit Gnosus Antonius Smolenski super Summa Sexaginta
duor. tynphs rotha suprascrita in attendentia Partis
quo attento juramento summam eandem Sexaginta duor.
tynphs simul junctim cum alijs summis solvendam ejdem Gnoso
Smolenski esse procustodit. Quo ad interesse contributionis
capitalis Regimini Gvardiae servien. quoniam ex quietationibus
ab Exactoribus datis patet ante traditam Regimini Gvardiae
Sortis Smolenscianae possessionem ol. Mgcum Succamerarium
Plocen. pro quinque rathis per quinque florenos et gros
sos viginti unum denariosq. septemdecem pro quaq. ratha
computando Summam viginti tres florenos et grossos
octodecem solidum unum efficien. ex Sorte Gnosi Smolen
ski persolvisse, jam autem per Gnosum Smolenski pro rathis
tribus quotum tredecem floren. Polon. grossor. viginti
duor. ac solidorum duor. nec non ut excessione a Regimine
Gvardiae ejdem Gnoso Smolenski servien. constat pro tredecem
rathis tam ex Sorte sua qm ex Sorte Successores ol. Mgci
Succamerarij Plocen. respicienti seorsim in quantitate

viginti

viginti duorum florenorum Polonorum et grossorum duodecim ac denari
orum duorum ex Sortibus Jaroszevianis in Bonis Smolinosittis
pacificasse monstrat et deducit, Quo itaque Judicium praesens
Condescensoriale computata Gnosi Smolenski primo pro
rathis tribus ex quietationibus apparente deinde pro trede
cem rathis cessione edissente provenientia et compu
tando quotam triginta Sex florenorum grossorum quatuor
Solidorum ac denariorum duorum efficiente et ex eadem Quota
facta pro re Succorum pro quinque rathis per Ol. Mcum
Succumerarium Plocensem ex Sorte similiter Gsi Smolen
ski in quantitate viginti trium florenorum et grossorum
octodecem solidi unius persolutis detruncatione pro
re Gnosi Smolenski ad proveniendum superrestare
nempe duodecim florenos grossos sexdecem solidum
unum ac denariorum duorum denotat; tandem quoniam
Mgcus Leo Kozłowski Venator Novogrodensis et Paulus
Zorawski Subdapifer Rosanensis instantaneam omnium
Summarum per Gnosum Smolenski Juramento compro
batarum et ipsi provenientem solutionem offerunt idcirco
Judicium decernit Quatenus memorati Mgci Leo Ko
złowski Venator Novogrodensis et Paulus Zorawski Sub
dapifer Rosanensis intercedendo alios suos consuccessores
ad satisfactionem praemissam aequaliter spectantem sum
mas suprascriptas et quidem unam pro aedificijs alijsque
praetensionibus Centum viginti tymphe demum alteram
Sexaginta duorum tymphe pro sale districtuali prove
nientem atque Quotam Duodecim florenorum grossorum Sexdecem
ac solidi unius Polonorum suprascripto modo liquidatam
superrestantem in unum junctas efficientes Centum No
naginta unius tymphe grossorum triginta quatuor et
solidi unius Polonorum instantanee Gnoso Antonio Smolen
ski solvant et realiter enumerent # et quoniam in in
stanti Ipsi Mgci Zorawski et Kozłowski tam ex re
tulta poena trium marcarum Polonicalium Parti circa
solutionem in instantanee Judicio vero totidem in instanti
sub rigore solito solvent

1166
1157

suj qm intercedendo suos consuccessores ejdem Gnoso
Smolenski suprascriptam Summam Centum No
naginta unius tymphe grossorum triginta quatuor
et solidi unius, Juramentis evictam, pena cum Lucta
pena trium marcarum Polonie annexa persolverunt
et Judicialiter ~~[illegible]~~ in effectu pacificarunt
idcirco satisfecisse in premissis Judicium adinvenit, liberosque
Successores ôl mgci Succamerarij Plocen a solutione Gnoso
Smolenski et quovis processu pronuntiat, ac nihilominus
salvam Mgcis Zorawski et Kozłowski viam vindicationis apud
consuccessores persolutarum ~~[illegible]~~ intercedendo eos porti
onum Judicium reservat et precustodit. Quantum spectat Cau
sam violentiarum siquidem post jam eductas inquisitiones et
suo in Judicio repositas in Causa hacce violentiarum Partes sese
abinvicem composuerunt, Partemque actoream Pars Citta in super
abundantibus per subditos fundi illatis injurijs prestita
judicialiter satisfactione accordavit; idcirco Judm perpe
tuum in premissis indicit silentium Protestationes tum
actus quosvis ea in Causa subsecutos cassat et annihilat.
ea precustoditione facta ut Successores ôl Mgci Jaroszew
ski Succamerarij Plocen tam ad presens Bona Jarosze
viana possidentes qm extra possessionem existentes, qui
et in futurum possessioni Bnrum prefatorum insistent subdi
tis suis in Bonis Smolino et alijs manentibus ne damna
injurias et molestias Gnoso Smolenski vicinam in ejsdem Bonis
Smolino cum ejs habenti Possessionem faciant rigorose inhi
beant; omnimodamque Concordia et tranquillitatem in mutuis pascu
is et pascentibus inventarijs ut observent arguant et in
timent. Quo vero attinet ademptionem agrorum pratorum
Quoniam ex inquisitionibus patet eundem Gnosum Smolenski
non modico interstitio annorum in possessione sue Sortis
non extasse sineque possessore Sorte suam deseruisse ex ea itaque
occurrentia agros et prata per utramque Partem abin
vicem.

vicem adempta et appropriata in parte tamen media ex
rej evidentia cpe patpanz. Quo circa Judicium panne metan
sionem tali resolvit modo: siquidz in campo ~~Ostrowki~~ Chyemaly dicto przecze
Sorteq Smolenszyzna octodecem sulcis estivalibq esse inte
metas abutraq parte Successorum Jaroszevianor3 moten
denti per unum stadium vigere cessionum suar3 nempe a Saulo
et Matheo Gregorij Filio Jq Grosus Smolenscki binas hujusce agri
portiones non possidet tiraq portiones ex minis patpanibq
evidenter metis minor3 possessorum videlicet Sauli et Ma
thej a Gregorio procedentis actoris Juridicator3 ac Jacobi Soci
etatis Jesu Sti Regij Sucameranij Sorez itiq juridicatoris
~~explanan~~ possessiones explanantes ideo Judicium in me
dio agro dicto przecz binas portiones quas ad presens
Sbus Michael Senex possidet pt collectionem seminati tri
tici duodecem sulcos estivales in se continentes Grosso Smo
lenscki restituendas declarat; jam autem Grosq Smolenscki
Sex sulcos ejusq agri quos ad presens tenuit non interrum
pendo antiquas minor3 possessorum metas successibq Ja
roszevianis ex nexu eorunq juris a Religioso Jacobo Soci
etatis Jesu Sti Joannis Filio H Smolenscki per Sti Ignatium Sucameranu
Sorez quesiti restituat et dimittat. Quo vero attinet in se
cundo Campo pesulam agri circa agrum suarum Jarosze
vianor3 a pdicto et sepimento Jpi Smolenscki se incipientem
in campinio penes pratum jacen Sex sulcor3 estivaliu alea
stadow in se continentem siquidz Grosus Smolenscki hoc in
loco secundum jus suum cessionarium a Fratribus suis Sau
lo germano et Matheo Patruelibus quesitum binas portiones
nempe quatuor sulcos aleas stadow possidet duos vero
sulcos aleas stadow Successores ex re tertia portionis a re
ligione Jacobo quesite possessioni insistunt; nullaq adempti
o per Grosum Smolenscki apparet ideo Judicium decernit Quo
tenus quisq Partium suam secundum jus suu videlicet
Grosus Smolenscki binas, Successores vero unam portionem
prout ad presens in usu fructu et possessione existunt
sine ulla immutatione metarumq predicta dissolutione
manutencant

manuteneant et possideant. Ad extremum quo attinet disqui
sitionem pratorum inter Partes ortam et addisjudicatio:
nem suj Judicij introductam Judm praesens Condescen
seriale revisis et circumspectis hisce pratis Quoniam
ex evidentia rej Luculenter patet Gnosum Smolenski
per duos sulcos aestivales vulgo Jarych prati sit agros
et metas successorum Jaroszevianorum in ipsorum prata se
incidisse jam autem praedictos Successores medium pratum
inter metas Gnosi Smolenski jacens ex Campo Chyemali
ad pessulam in Campo Aestivali avena seminata supe
rius inter Partes resolutam commanentem sese protendens
collegisse in secundo vero horumce pratorum loco nempe
circa stagnum et viam de Rudowo Slacheckie ad Smoli
no tendentem itiq intra metas dicti Gnosi Smolenski
non postremam prati ejus portionem indebite ultra
suos agros et metas confalcastrasse et ademisse Con
stat in alijs vero locis concordanter secundum quisque
suos agros et metas prata colligunt, Quo circa Judi
cium studendo justitiae et aequitati in praemissis pra
tis ~~[illegible]~~ penes campos aestivales sub granitie Kle:
niewska et penes campos chyemales sub granite Ru
dowska se protendentibus de campo ad campum aleas od
uwrocia do uwrocia quisque Partium secundum proten
dentiam in latum suorum agrorum eorumque metas
in alijs vero locis sub granitie Leszczynska secundum
lapidinosa imposita et ad praesens reperientia signa
manutenere et possidere perpetuo designat et praecom
mittit. reversiones autem aleas Uwrociow majores
habere Partes sibi non praesumant quam ut agri
cola uno par boum cum aratro finito arandi gressu
Circa reversionem possit extendi, Judicium statuit resolutis
itaque Cathegorijs Gnosi Smolenski cum Successoribus
et Mgci Jaroszewski Succamerarij Plocen ac circum
stantijs Causae finaliter discussis et disjudicatis.

Quo

Quo spectat Cathegoriam ejusq Gnosi Smolenski cum Gnoso Adamo Jaroszewski ex Decreto rejectionis pro resolutione ad Trnum praesens coincidentem, siquidem Partes obstante legalitate sua limitationem praesentis Cathegoriae exposuerunt et in praemissis inter se conveniunt id circo Judicium Condescensoriale annuendo affectationi Partium Cathegoriam eandem cum toto ejus effectu ac Partibus ipsis ad tempus captatum ex requisitione alicujus Partis a Judicio vel officio suo aut alio itidem Judicio vel officio impetrando designatum limitavit prorogavit et distulit prout quidem praesens limitat prorogat et differt Conservando Partibus Trnum talem qualem ad praesens habuerunt suo coram Judicio vel officio aut alio condescensuro sub rigore in Doro orgli apposito comparendi peremptorium. Decreti praesentis Vigore.

Franciscus Ignatius Roïciszewski Judex Terrestris Palatinatus Plocen. [signature]

Bartholomaeus in Mazowsze Mazowiecki Camerarius Trris Plocensis mppria.

Officium Psens Crenae Capitli Plocens ad oblationem P. Antonij Smolenski Decretum Intra Trum Condescensoriale in Fundo Br Smolino Inter Partes Intro Contentas pro Judicium Terrestre Plocens Judicatus et Camerariatus Prolatum manibusq eorundem Judicum Subscriptum reproducentis ad acticandum Actisq praesens Ingrossandum Suscepit in Tenore Sequenti Inseruturis Orginale ejusq Decreti Circa Acta relicta In Castro Plocens F 2 postridie F S. Francisci confessoris anno Domini 1761

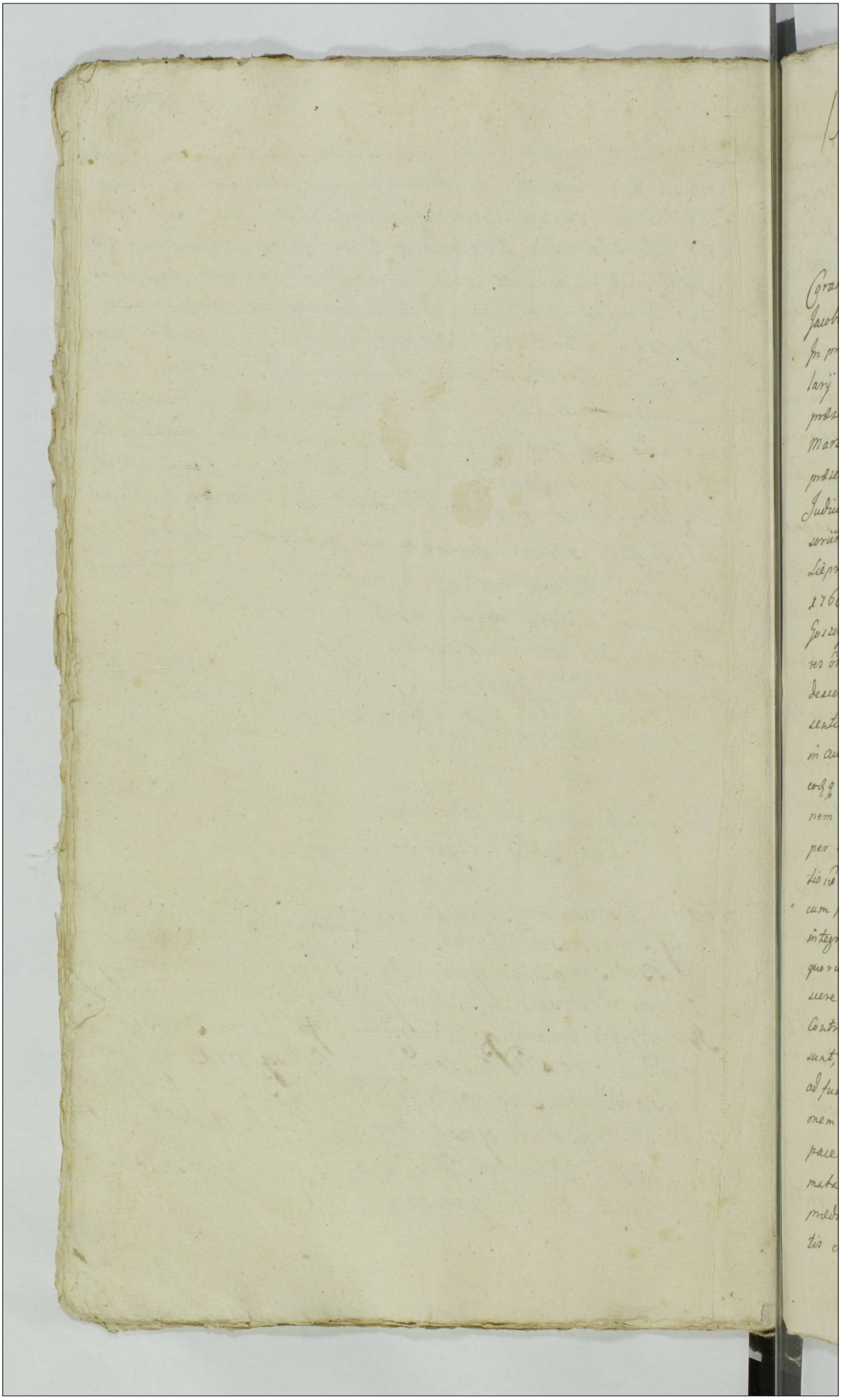

159 Jmf

1161 ~~1170~~

Actum in fundo Bonor. Kurowko Sorteq Nblium Kurowskich idq in Trno Condescensionis per Judm Trre Plocen. Camerariatus Partibus designato Feria Sexta ante Festum Sancti Medardi Episcopi proxa Anno Dni 1760mo.

Coram Gnosis Bartholomaeo in Mazowsze Mazowiecky et Jacobo Kęsicki Camerarijs Trribus Plocensibus.

In praesentia Gnosorum ac Nblium Alberti Kowalewski Hilarij et Rochi Brudnickich ac aliorum Nblium ad actum praesen. Congregatt. nec non Mtis Regni Gnalis Providi Martini Grzegorzewicz de Zołtowo authen. et Jurati ad actum praesen. assumpti et cunq. acclamantis.

Judicium praesens Condescensoriale Camerariatus supra scrum insistendo Doro Judicij Trris Plocen. de actu ejus in Liepre Feria Tertia post Dnicam Exaudi Anno proxe elapso 1760. Inter Nbles Baltasarum et Catharinam de Kurowskie Goszczyckie Conges actores, ac Gsum Andream Kurowski et Succores ol Gnosi Joannis Kurowski Cittos prolato, quo mediante Condescensio Gsorum Camerariorum Trrium Plocen. unius absentia non obstante in fundum praesen. Bnr. pro die horna in actu Contenta tempestive Ptibus avisatis est assignata, eodq Doro procommissum est, ut ante omnia comportationem Documentor. quorumvis Causam praesen. evincentium per Partes praestanq demandet, quibus comportatis solutione praetensae Summae cum provisione si juste provenerit cum praefingendo rigore injungat, et Causam praesen. de integro inter Ptes sopiat, et finaliter disjudicet, ac moderetur, quorum decisioni Gsor. Camerarior. Ptes Parere et acquiescere sub poena banitionis illo in Trno Condescen. super Pte Contraveniente publicanda debeant ac teneant adstrictae sunt, prout id Dcrum fusius praemissa in se continetur, ad fundum praedictor. Bnr. Kurowko condescendit jurisdictionem suam actibus jundicis congruam praecustodita prius pace et Securitate publica voce suprasdri Mtis proclamata fundavit, Ptesq ad comparendum suo cora Judicio praedicto Mti acclamare injunxit, quibus itaq acclamatis et quidq Gnosis Baltasaro Goszczycki et Catharinae Kurowska.

660

~~1171~~
1162

Kurowska invicem Conjugibus, et quidem Consorte in assistentia ejusdem mariti actoribus personaliter; Nobilibus Laurentio marianna Catharina et Josepha Kurowskie minorennibus olim Generosi Joannis Kurowski Filio et Filiabus tum Andreâ Kurowski eorundem minorennium germano Patruo et Tutore Naturali per eundem Nobilem Andream Kurowski Patruum et Tutorem suo ac suprascriptorum Filiastri ac Filiastrarum Kurowskich minorennium nomine personaliter, Nobili Alberto Kurowski per Partes utrasque adcitato personaliter, Comparentibus et secum judicialiter controvertentibus quarum Controversijs coram se inductis exauditis, satisfactione quo ad punctum Decreti adcitationis adinventa Partibus et adcitato comparenę in Causa praesenti Judicium Condescensoriale experiri Mandat in experimento satisfaciendo ulterioribus Dcñi /: ex quo praesenę peragitę actus :/ contentis, teneri Partes utrasque et adcitatum Generosum Albertum Kurowski /: rñe cujus a Partibus conventus est :/ comportare et producere Documenta quaevis atq Contractum resignatorium intuitu sortis Bonorum Kurowko cum olim Generoso Joanne Kurowski per Generosum Albertum Kurowski modernum adcitatum confectum Causam praesentem evincentia

et Summam Centum tynphonum per Generosam Goszczycka in vim dotis pretensam elucidantia idq; in instanti Judicium conset, Quoniam Pars actorea videlicet Generosi Goszczyccy Conjuges inscriptionem authenticam in Raciąz in Terminis Communibus Terrestribus feria secunda post Festum Sanctæ Margarethæ Virginis et Martyris in Anno Domini millesimo Septingentesimo Trigesimo super summam Quadraginta tynphonum per Gnōsum Albertum Kurowski olim Joannis Filium in personam nobilis mariannæ Lisowska Consortis suæ in vim dotis de Bonis Paternis et Maternis Ipsis respicientem tum et manifestationem actis Castrensibus Plocensibus Feria Secunda post Festum Sancti Lucæ Evangelistæ in Anno Domini millesimo Septingentesimo, Quinquagesimo, nono, ex Parte eorundem actorum contra Successores olim Generosi Joannis Kurowski ac eorū Tutorem ratione non solutionis Summæ centum tynphonum in vim dotis concernentis et circa resignationem Sortis per Generosum Albertum Kurowski in fundo relictæ factam, Generosus vero Andreas Kurowski qua Tutor nomine minorennium complanationem Certam Inter Nobilem Albertum Kurowski modernum Comparentem adcitatum ab una et ol Generosum Joannem Kurowski

H79
1164 Parte ab altera in Medzyno die vigesima secunda
maij in anno Domini millesimo Septingente
simo Quadragesimô, Septimô Datuatam et mani
bus complanantium ac amicis tentis subscriptam
ratione venditionis certis sine specificatione
constituti prelij pro ea confectam vadio nem
nisi centum tymphorum firmatam nec non quie
tationem coram actis Castrensibus Rocensibus
Feria Quinta ante festum nativitatis Sancti Joan:
nis Baptistæ in anno Dñi millesimo, Septin
gentesimo, quadragesimo, septimo, per Nobilem
albertum kurowski modernum Adcitatum Nobilis
Joanni kurowski de Summa centum tymphorum
in vim prelij levate et percepte subsecutam
comportarunt, in qua quidem comportatione
Partes secum litigantes non persistunt, quinimo
Pars actorea nempe Gnosi Joszuzycy conjuges
pro satisfactione et comportatione agentes
memorati contractus resignatorij comportationem
in eliquidationem sui negotij a Generosis Andrea
predictorum minorennium tutore et alberto
adcitato kurowskie instantaneam sufficientiæ
omnino urgent, jam autem supradicti Gnosi
Andreas citatus et albertus adcitatus kurowscy
ultra comportata Documenta nulla alia ad eam
sam presentem spectantia neq contractum

alias

altius dictum penes se cœlata habere allegant et
ad comprobationem super impossibilitatem sufficientio
ris comportationis ejusdemq realitatis juratoream
se trahunt id circo Judicium præsens pro admissibi
libus Partibus utrisq declaratis, decernit, quatenus
prædictæ Partes tam originaliter secum agentes
quam Gnōsus Albertus Kurowski adcitatus in eam
juramenti rotham quia ultra comportata docu
menta et per Judicium præsens superius ingrossata
nulla alia summam centum tynphę in vim dotis præten
sam elucidantia penes se habent nec cœlarunt nec
cujpiam in compacto extradiderunt, contractusque
resignatorius in manibus Partium tam secum agenę
quam adcitati Gnōsi Alberti Kurowski non reperi
ebatę nec reperitę et quia /: ut Jdę Gnōsus Kurowski ad
citatus Judicialiter infert :/ in existenti non fuerat
per eundem Gnūm Albertum Kurowski adcitt^o cum ōt Gnō
Joanne Kurowski Succōrum Cittorum Parente circa reco
gnitionem suprascrę donationis conscriptus, nec ad suffi
cientiorem comportationem tam præmissi contractus
quam aliorum documentorum exinde tenentę, ad imagi
nem Crucifixi Dni Nostri Jezu Christi, Deo sancta Ejus
passione in præmissis ita ips adjuvante comprobet
idq in instanti et addit mntis Judicialis ad pronun
tiandę juramenti rotham, præstiterunt tam Gnōsi Go:
szczycy Conjges qm Gnōsi Andreas minorennium Tutor
et Albertus Kurowscy rotha suprascrā per Judicium
præsens Jps deprompta, quo attento juramento Judm

~~1175~~
1166

praesens Condescen. ab ulteriori ea in Causa compro[illegible]tatione
eaq. Ptes liberas facit et pronuntiat ulteriusq. Causa p[illegible]
sen. Partibus prosequi jubet in prosecutione Judn. praesen
denuo Ptium exauditis controversijs, lustratisq. et truti
natis documentis licet quidq. Judicio suo deducit. donatione
~~[illegible]~~ actis Crem. Plocen. Feria Quinta Ante festum Natiui
tatis Sancti Joannis Bptae in anno 1747mo per nblem
albertum kurowski modernum adcitto super sortem in Bo
nis kurowko sittam ol. nbli Joanni kurowski ol. martini
Filio minorennium vero Parenti recognovisse et circa reco
gnitionem ejusd. donationis de summa centum tynphe
in vim praecij sortis donatae provenien. eod. actu et anno
ipsd. actis acquietasse quia tamen ex praefatis transactioni
bus ~~de~~ ~~[illegible]~~ quantitate praecij et assignata Gsae Goszczyc
ka dote ~~in~~ ~~[illegible]~~ ex praeallegato praecio
sortis donatae ~~dote~~ evidenter non constat, nonnisi Gsus
albertus kurowski ~~ejusd.~~ sortis praefatae possessioni succes
sor ol. Gnosi Joannis kurowski inhaeren. jurisdator et ol.
Gsum Joannem kurowski supervivens Gsae Goszczycka
Frater germanus pro eadem sorte donata summa ducento
rum tynphe in vim praecij cum ol. Gnoso Joanne kurowski
condictatam esse ex qua quidq. summa nonnisi centum
tynphe attestante superius de actu exarata quietatione
circa recognitionem donationis ~~[illegible]~~ alim Gnoso Joanne
kurowski percepisse iam autem similem summam centum
tynphe ex affectu suo fraterno in vim dotis de Bonis Paternis
et maternis Gnosae Catharinae de kurowskie ad praesens Goszczyc
Sorori suae in fundo circa ol. Gnosum Joannem kurowski suc
cessor. citto Parentem reliquisse et hucusq. ibidem haesisse Ju
dicialiter allegato id circo Judicium praesens attento Partium
in probationibus defectu studendo justitiae ac aequitati propi
orem Gsum albertum kurowski adcitatum ad comprobatio
nem Juratoriam in ea rotham prout praecium pro sorte Bnr. ku
rowka cum ol. G. Joanne kurowski in summa ducentor. tynphe

circa donacõnẽ reuocatã verbaliter sine consensu Contractu
fuerat constitutum et ex hac Summa Ducentor tymfr summã
Centum tymfr in rem dotis de Bonis Paternis et maternis Gnã
Catharine Joszczycka soroꝛ suã germanã assignauit et circa
ꝺ Gnũ Joannẽ kurowski in sorte donata realiter et in effectu
reliquit et exinde Iudices dicti ꝺ Gni Joannis kurowski ad solu
tionẽ Summe prefate Gne Joszczycka iuste debeꝛ Deo et sancta
Christi passione Ipsi in premissis adiuuante et addẽ Medis q me
diantib Jo Gnõzus Alberto kurowski nothaq̃ prasina super Summã
Centũ tymfr in rem dotis Gnã Joszczycka respiciẽ circa ꝺ Gnũ Joan
nẽ kurowski in tuto sortis donate relict quo attento Juramento cong
nbli alberto kurowski a quauis intuitu ejusq Summe Libera pro
nuntiato deuenit Judex presens condemnauit Quatenus Iuniores
ꝺ Gnosi Joannis kurowski aut Gnõzus Andreas kurowski Tutor
emundando ab hinc ore sortẽ prefat Summã supra dictã
Centum tymfr Juramento per Gnũm Albertum kurowski
ad presens citatum, in rem dotis de Bonis Paternis et mater
nis Gnã Joszczycka concernẽ citra omnem prouisionẽ in ea
pro tenia Tertia in Crasnino festi Sanctor Petri et Pauli Apl
in adpens uentura prelia Summe ejusq prouidenda securitate
et in Bonis mundis et liberis locatione ac in personam per
solucntis recognoscenda cessione coram officio et actis Cres
Ploc sub pena Banitionis in casu contrauentionis circa
manifestationem faciendam publicandã solueant et reali
ter ac in effectu enumerent Iuita pena trium marca
rum Polonicalium pro parte Actrice Actam Parti actoree in Trno
solutionis superius prefixo et sub rigore apposito Judicio
vero suo tohidem in instanti sub eod quo supra rigore
praxi juris soluenda Decreti presens rigore impetitione.

Gne Catharine Joszczycka
Bartholomeus in Mazowsze Mazowiecky

Cameranius Trnis Plocensis mpria.

Jacobus Jesicki Cameranius Terrest. Plocens mpria.

Officium Psone Castrens Capitl Plocens de Oblationem q Dat
ori Gosicki Decretum Condescensoriale in Fundo Dñi Ruszko
q Judicium Camerariale Terrestre Plocens inter Partes infra scriptas
q mutuatum manu eorum Camerarior subscriptum repro
ducentis ad audiendum actis q Psens ingrossandum susce
pit in tenore sequens / In cuius rei Originale ejus q Decreti Cirro
Actu redditum in Cro
In Castro Plocens die 2da q Natlis S. Joannis Bapte anno
Dñi 1761

~~1177~~
1168

Inter Nobiles Goszczyckie
et Kurowskie solu
tionis Decretum.

1761.

Actum in Fundo Bonor. Ruchany Feria Secunda
ante Festum Nativitatis Sancti Joannis Baptistae
proxima Anno Domini Millesimo Septingentesimo
Sexagesimo Primo Coram Gnoso Joanne Turowski Bur
grabio Crenae Plocenae in praesentia Nobilium Josephi Smiecho
wski et Matthiae Grzeszewski nec non Mtis Regni
Gnalis Providi Francisci Kolasiak de Zapadsicutin
et Jurati ad actum praesentiae acclamandae Assumpto
Quinquae Gnosus Burgrabius Crenae Plocenae inhae
rendo Legibus Regni deperagendis executionibus
Eo nomine Sancitis Satisfaciendo quoque munere
officij Sui ac adcitioni a Mpio Alberto Zosto
wski Judice Crenae Plocenae habitae vigore Conde
mnationum decretu earundem primae in Castro
Ussogrodiensi Feria Tertia post Dominicam Re
miniscere Quadlen. proxa Anno Domini Millesi
mo Septingentesimo Quinquagesimo Sexto
ratione non Solutionis vadij Capitis Simplicis
non Lessionisque Turris Infraexpresso Decreto Do
brinensi indagitato circa manifestationem Secun
dae Feria Secunda ante Trm Sancti Martini Epi
scopi proxa Anno Domini Millesimo Septin
gentesimo Quinquagesimo Sexto in Judicijs Or
dinarijs Gnalibus Regni Petricoviae Tertiae in
Biatta in Terminis Commonibus Trmlus Ra
venae ex vi Decreti in Judicijs in Judicijs Ordina
rijs Gnalibus Tubtis Regni Petricoviensi Feria
Secunda post Dnicam Judica Quadlen. proxima
Anno Domini Millesimo Septingentesimo
Quinquagesimo Septimo remissionis praelato
omnes ratione Contraventionis Decreto Dobri
nensi Trm in Lipno in positione actor. Feria
Quinta ipso die Festi Circumcisionis Christi
Domini videlicet videlicet Anni Millesimi Se
ptingentesimo Quinquagesimi Sexto praelato

ex vi decreti Remissionis in Judicijs Lublinen. Re
gni Petricovien. ad hocce Judicium emanatum ex requisi
tione offa Mfci Francisci Rosciszewski Judicis
Tnis Plocen. Super Gnosis Rybickie Conjugibus
obtentum et publicatum ad Bona Suprascripta cum Su
prafatis Nobilibus et Mli in acta notatis Condescen
dit avisata prius parte Acta Jure victo Jurisdictio
nem Suam fundavit partes ad suae Comparitionem
acclamare et emandavit quo in Trno pttr Com
parens Gnosus Paulus Jabłonowski reproducto
Supraexpresso Decreto Dobrinen. ac toto processu
petiit nne Mfcu Rosciszewski Judicis Tnis Plo
cen. Ejus uti post rem Judicatum ac tot post Decretum
Supraexpressas Condemnationes Bona tradi et dimitti
cujus Postulationi annuendo hocce officium ad
traditionem se Contulit et Subditum cum Uxore
ac pueris Area cum aedificijs nec non Juvamini
bus Omnibus ac Inventarijs ejus proprijs Campos
hortis pratis ac Sylvis pro Usu tantum Subdito
necessarijs a cuna ejus Subdito ex divisa et annexa
tradidit et dimisit et ad Conscribendum Inventarium
se Contulit cujus Tenor Talis Alexi Olewnik
z Zgną Dow tho macą Dzieci pięcioro Synow trzech
Corek Dwie robi Chłop sprzężaiem Dni cztery kobieta
Dni cztery a od Swięty Małgorzaty do Swiętego mi
chała dni pięć ma Załogę Parę wołow Koni Swich
własnych parę y inną zwyczayną Załogę Ru
wtoczki Oziminą y Jarzyną Zasiane Stwo strzeże
post quod itaque Conscriptum inventarium Inter Supra
expressum ad intromittendum addidit et deputavit quo
mtis pter actorean mesentia Supraexpressorum Pttu
intromisit Subditis obedientiam injuriis et in pa

Possessione nemine impugnante et contra
dicente eundem Mcum Franciscum Rosciszewsky
Judicem Terrestrem Plocensem reliquit ratione vero
per eundem Generosum Stephanum Ribicki non
Sessionis Turnis Decreto Dobrinensi supra expressa
adjudicato pro finali adjudicatione ad Judicium
Terrestre Plocensem primosque vel proximos Terminos in Ca
stro Plocensi celebrandi remisit Remittitque Praesens
Conservando prohibitum memorato Utrisque in Calle
gatis Judicijs sine quaevis adcitatione Con
servando Comparendi Peremptorium Praesens
rigore Joannes Turowski Bl. Plocensis mpp

Officium Praesens Castrensis Capitulo Plocensi ad oblationem Joannis
Chamski Traditionem inprescriptam In Facto Bro Kuchary
Officium Castrensis Plocensis Burgrabiatus expeditam, manuque eius
Suscriptam ad Acticandum Actisque Praesentis ingrossandum "Suscepit" Tenoris
sequentis) Inseratur.) Originale Eiusdem Traditionis Circa Acta
relictum.

In Castro Plocensi idque sub celebratione Judiciorum Feria Tertia Post Fe-
stum Visitationis Gloriosissimae Virgis Mariae proxima Anno
Domini Millesimo Septingentesimo Sexagesimo Primo.

~~1181~~ 1182

Traditio Bonor
Kuchary per offi
cium Bonor Locen
expedito 17 Aprilis

Actum in Curia Regali Sancti Jacobi Parochie Sancti Johannis Baptiste anno domini 1766 in presentia Spectabilium Valentini Penkowsky Thesaurarij Regni Imperij Josephi Rzewuski Castellani Cracoviensis Valentini et Adami Specielskich ac aliorum Nobilium ad actum penitus congregatorum necnon Nobilium Ernesti Pauli Florianni Chrapowicki de Kreuzenstern authoris et juratis actum anno ac loco antedictis

Judicium inter Dominum Nicolaum Pac Notarium ac merito Decreti Judicij die Veneris Januarium de anno 1765 in Curia Regni Terminata delatas Certa Sacratissimi Corporis Christi domini anno quo 1766. inter Dominos Franciscum et Joannem Specielskich Fratres inter se Germanos ab una parte et Dominum Casparem alias Thomam Lubieński Castellanum Cracoviensem et Dominam Catharinam de Specielskich Nobilem Joannem Constantinum Czerwińskich Consortes Procuratos actrices et D. Ignatium Potkowski parte ab altera Lata quo mediante Condemnatio Judicij huiusmodi ante diem

L83 1174

Inuo

Inuo Ignatio Portheuki pter Comparentibus et Decem Judicibus alter Partibus conuertentibus quorum Partium Judicium Condescensionale Controversijs Coram de Deductis et audita Denuo Partes predictum Citatum Comparere documentatum mas ejusdem Partium Prudentes Clerkey et D. Casimiri Rucielu predictas Circumstantias ideq; importantia Censet Comparuit primo Principaliter nem per et Inuo am. Hedrigam de Danskie olim Pelicu Pelicam primi et D. Casimiri Rucielu ex adverso Citati Coram autem Partem Pueram Sabbathe Virginis Festi Nativitatis S. Joannis Baptistae anno 1773 Die Luper Summas Duines primum Decem tum Octingentum Septuaginta Florenorum Polonicat ejusdem Inuo Partheuki Decreto Judicij offa Partes ex adverso Pelo post Deminicam Oculi Quadragesimam anni ejusdem

Joseph Petri Luis Semanis ~~nomine~~ ac aliud nomen gerentis Actor
et Judicente Laurd Ignatio Portkowsky pter Dnam Barbaram de
Portkowskie Dnam Joannis Potankowska Consorte pro Dnomine
Gray Condescensionis ad citata magistratus Cracoviensis ordina
rii pter Comparentibus et Actum judiciabiter contra
venientibus quarum Partium Controversyarum Partium
Coram de Judicatis ascendit Generosus Dnus Joseph
Potankowski Cessyes pro Condescensione Dnus adversarius
prout de interposito eius Procuratore adhuc adhuc
adhuc Dnus Potankowski pro Dnum adhuc Dnum an
stilla Dynastarum per eius Procuratorem Parentem ini
mici in debito Concessam Seriem praeteriti mandati
pro dicti Contractus nuptialem inter eius Portkowsky
ab una et Joannem Potankowsky parte ab altera decla
ta ejus inscriptionis tradere etiam 13 Julij 1750 Conductum
et actus Partium Cracoviensis P. Sti in Arcibus Pol. Sanc
Cracovium Petri et Pauli apostol in anno 1759 obla
tatum quo demens Pater Dnum an eius stilla Dy
nastarum Dnus Portkowski Generosi Dnus Joannis Po
tankowski ~~ex~~ in eadem tabulationis dotalis Patrimonii et
Materni Concepti et super Bonis Paternis et
reditarum ac Dnum dupli Bonorum Patrimonium Dnum
de eadem inter Principe Cui Jurisdictionis Con
tractus Dnus Portkowsky manifestationem capitularis Compar
tionis Coram actis Actoris Cracoviensis Penes quinta
Partem ejus Contractus Consulatus dupli Dnum an eius
stilla Dynastarum Dupropertionaliter assignatam et
Dnus Generosi Stephani Valeriani Portkowski minorennis
Tutoris Dnus Dnosa Helena Potankowska in secundo matri
monij Thoro portactuscentem Dnum Contractum dupli ali
tionis ~~Dotalis~~ dotis ascendant Conditi fortam reponit
et restrictionem ejus Contractus ad Dupropertionem
urget. Stat judicium Condescensionale attenta Dupro
manifestatione licet propertionem facta tamen non pro
stremam animadversionem post se habente Dnus Con
tractum dupli alitionis dupli Portionem Dnum an stilla
Dynastarum Dnus Judicat. venum restricto eius Con
tractum Potankowska Summa a. Dungentorum Dynastarum
prout judiciabiter Insert. actualiter non in totali Summa
Locata. quorum duplum Stephani Valeriani Portkowski
minorennis Curat alij eius Dnosa Potankowska Dnus
Portkowsky modernus Status Parentis gerendi Dnus Jures
duplicidem Contendant ad ea obtinuit Sententiam ferendi
quod Dnus Portkowski declarat. eius anteriori Dupropertionis
per Judicium Dnum inprimis Condescensionis Dominus facta non
determinata

H85 1176.

determinata solutione summa [illegible] pro quibus
per utrasq; partes mutuo pacta et conventa
ad dictum judicium adhibendum super incorruptione [illegible]
quibus dictum judicium super incorruptione [illegible]
juramento [illegible] et [illegible]
[illegible] mediante dicto judicio ac omnibus pertinentibus
quam partes prosequendo juramento dictum judicium
executum [illegible] [illegible] inter partes [illegible]
[illegible] Concordia sententiat quatenus [illegible]
[illegible] [illegible] [illegible] [illegible]
[illegible] [illegible] [illegible] [illegible]
[illegible] [illegible] [illegible]

[illegible] summa et sub rigore subscripto Judicio vero sub titulo [illegible] instantiae [illegible] sub poena Banitionis in casu Con[illegible] circa manifestationem in [illegible] faciendam publicandi.

Josephus Kruszewski Notarius Terr. Zawichostensis [illegible]

Officium Pr̄sens Castren. Capit. Plocen. ad oblationem Gnosi Francisci Kowalski Decr. Condesensionis Inscript. in Bonis infranominand. inn. Ptes intro-centend. Osse per Judicium Terr. Zawichostensis Notariatus promulgat. manuque Ejusd. N. Judicii Subscr. reproducen. ad acticand. Actisq. Pr̄sens ingrossand. suscepit intenere sequentem Iseratur Originale Ejusd. Decr. circa Actu Pr̄sen. relict.

In Cro Plocen. Feria Sexta in Crastino Festi visitaonis B.V.M. Anno Domini 1761.

~~1187~~
1188

Decretum Condescen-
dentium Fundo Be-
nedictino Pericinae Budoue-
lakum
1768

Inv. 162 1179 ~~1188~~

Actum in Curia Regia Malachino Penæ Portæ in Cantone Portæ Senatorum Petri et Pauli apostolorum Anno Domini 1760 die Jovis in Presentia Incarnum ac Reverendi Domini Caroli Patris Venatoris Arnotensis & Josephi Fidelis Domicilio Familiaris reverendi Episcopi Augustensis Canonici Pœnitentiarii Leonis Duchymirsky Sartorij Cremicensis Michaelis Hyppolyti ac aliorum plurimorum Incolarum ad Actum Causarum Congregatis nec non Partibus Infrascriptis Coram Reverendo Judice de Novo Actum Auctoritate Apostolica et Juncti Actum unus ad Amantes

Transcripti

Judicium Civile Canonicum Causarum Decreti Judicij Domini Xaverij Canonici Pœnæ. Secunda post Octavas Sanctissimi Corporis Christi Domini proxime Preteriti Anno Millesimo Septingentesimo Sexagesimo inter Reverendum et Incolam Pœnæ Sanctissimi Sacramenti Venatorij Ordinis Capucinorum Provinciæ Pœnæ Judicialem Civilem Canonicum partem ab altera Dati mediante quo Condescensio Judicij dicti unius ad Duorum absentia non obstante. Infrascriptum Nomine Reverendi Actoris ejusdem Causæ quatenus Judicium Condescensuum Seu unius Inspicius Judicis Condescensuris Comparet Actoris nem de unum Antiquum omnium Pœnæ per Inspicium Legalis ad Rem Actoris nem Summas Causæ Dantium Judicij Juramento Injungeret Jura resolverent Legalia approbaret. Ex adversa Capiret de desolatione Incorporaturæ Judicij Judicandi Inquisitionibus Inquireret Investigaret. Calculum ab actu Capitis Inspicionis a Inspicio Legalis Accipiret. Compromissionem Actoris et aquæ de Parte Moveretur Prestandam demandaret. Justum Terminum utriusq Partis Causam Inspectis de cideret. Judicium Incorporaturæ Reverendi Actoris resolveret ut dato Dantium mi in Causa Contraventionis Inspectis Parte publicanda. Ex regiditatione utriusq Partis offensæ Condescendendi et Jurisdictionem per Inquirendi Actoris Judicij Incorporaturæ Illustrate Inquirendas Comparitiones Judicij Inspicionare mandaret Inquirendum Terminum Partibus et quia Relicta et Successorum Dominij Hyppolyti Hyppolyti Ordinis Venatorij Dotationes Actoris per Dotationem Dominicum

et Ignatium Symptawskie Suis et Suprascriptae Sufficae
Matris Suae ac Sororum Suarum nominibus pter Citatus Summi
et actoribus Martino Krzyski Judicii Ciechanoviensis et Enoni
Theodoro et Antonio Karwosielskie per Sn Martinum
Krzyski Suo et aliorum Citatorum et actorum nomine
pter Enoza Anna Symptawska Enoni Josephi Skier
kowsky Consorte. ~~Judicium~~ Citata Judicante et actrice
per eundem E. Josephum Skierkowsky Maritum Suo et
Consortis Suae nomine pter. ad obiectas Trinas Conde
mnationes ex parte E. Josephi Zielinski Camerarij Ere
nitialis Plocensis occasione Summae Mille Tymphonum
ad Scriptum manuale accomodatae Super Sufficae de
Karskie Relicta et Sufici Symptawski Consorte vidua
prima in anno 1758 vero altera 1759 Tertia in
anno 1760 in Castro Plocensi obtentas teneri eandem
Sufficam Symptawska, docere de loco Standi Conset. quibus Conde
mnationibus Sufficienter perductis Consideratis quo
niam disjunente. Lege Ig. Enozus Zielinski vi processus
ejusque Sufficienter perducti ad Traditionem sortis Summae
Suprascriptae proportionatam sese non resolvit nonnisi
si eoque processu Sufficae Symptawska nocere Studet.
ideo eandem non posse arceri a loco Standi arbitra
tur Condemnationem vero ex parte Enozae Sophiae
primi et E. Francisci Makowski voti zeli et E. Joan
ni Kangowski Relictae vidua et Eorum primi et Sn.
Antoni Pincerna Plocensis voti ad Pens zeli Sn Fran
cisci Duczyminski Subdapiferi Ciechanoviensis Consorti
Antodzianowskich Super Relicta et Successoribus
Libati Sufici Symptawski occasione Summae Mille
Tymphonum obtentam Siquidem eaque Relicta et
Successores et Sn Symptawski pro resolutione ejusque
Summae Praesente in Termino Condescensionis agunt eandem
Judicium removet. Partibusque Negotium inducere
mandat. in Inductione Controversys Partium Ce
ram de Inductis exauditis Compertet. Sufficus Krzyski
documenta quaevis Summas per ipsum Plenius ex
cidentia idque in Instanti Comportavit Inscriptio
nes binas primam in Castro Plocensi Feria quarta
in vigilia Festi Nattis S. Joanni Baptistae in
anno 1728 Super Summam Decem Millium

1181 ~~1190~~

Hypothecam alteram in arce Cicchanovien. Terra Secunda
post Dominicam Invocavit Quadrag. in anno 1733 to
Superdictum Stilo Hungarico per Ad. D. Fabricium
Sanctuarij in rem actoris Ernesti Stanislai Chia
bekhi de Hyltourbie primicerium Wladislaviensem
Vicapitanei Castrum Cicchanovien. vota ad Generalis
Dietæ recognitas atq. Tertiam Cessionem Arcem
ante Castrum Cicchanovien. debitatho pretio 63 fl.
Mariæ Magdalenæ anno 1750 Termino pretio Paulum
Niedziałkowski Vicepalatinum Plocen. inven. Mer-
kini Hungarici Superdictum Stilo Stirenos Poh
vicab originaliter posita Theodorum Kamieniecky in
rem ejusd. ex Niedziałkowski actis ejus Castri Cic
chanovien. Terra vela. in vigilia S. Petri ad Vincula
apostoli anno 1750 emo modo obligatoriales Hyper
Pœnis subscriptionis Inscriptam Literalitatem ac Decre
ta. in hanc causam Summarie prolata ad extremum
Indictionis officiosas in Bona stabilium moda
nis dispositi Literalitas inquistas Computa
tis Relicta et Successores et subditos Hyngta
arij non persistant Terno Sufficienturem Computa
tionem coram prædicta Complanatorum Castel
lano moderno ac Hyngtarij actorum et actorum ab
una et altera partibus Literalitas Hyngtarie re
gia Terra Dobrinien. Comes Dworod moderno Hyngta
rio et Dni Elisabethæ Thom de Hyderwelt et Bri
now Hyngtarie vota ad Hyngtarie Castrum Cicch
Hyngtarij inito cingent. quæ Terra Sequenti Hyngtarie
ctres citationes Literas Decreti Regni in Compa
portationem ejusq. Complanatorum prædicta Hyngtarij
~~Consul de Inductanti~~ ad Hyngtarie Consul de Inductanti
Inductanti quidam cum Hyngtarij Hyngtarie Complan
Complanatorum in munimentum Literalitas Coram de non
Habere Interrent. et de ad Juramentum habent provide
ris ad ejus Literalitas adprobationem adam Juramenti notam
Inrrit. Hyngtarie Complanatorum non habent nec
Celarunt ad Inductanti Deinde ejus Hyngtarij Hyn
ptarie Hyngtarij Hyngtarie Juramentum
Inductando eadem Complanatorum Literalitas Castrum
Sententiæ Judicij Dni de data ejus in Festo Sti
vigesima Secunda mensis Januarij anno 1752 coram inter

670

#91 1182

2nd

Exprascriptos a[d] tabulas Egyptiacas Congyes venatores
Dobrinen et modernum hr. Egyptii censeptam etmenibz
Complanantium ac amicos quoq; subscriptam Lautz[?]
Hrz Thrax Pena questa. vorzeichnet S. Joannis Baptistae
manu ne eos per Complanantes approbatam Competentis
ingibus adjectus Competatis documentis superiorum
ptarubz persentant ita q[uo]d sufficienti Comparatione ad
inventa. Partibus cognoscendi jubet. Tandem post Inspec
ptam Comparationem et Inductionem perutrumq; Partem
negotij ac remonstrationem documentorum ac post de
cretum inpensis Competationis Complanationis anni
1728 et in effectu per hr. Egyptii Comparatas Tum
Decretum inpensis experimenti circa temerarium recep
tionis hr. Egyptii et Remoscielich ac alios primo sta
temerarij recessus ac pro protractione Temporis a Pe
na Perha. petitus Idem ad Periam sedtam remperhibe
nam Lucubita ac in post salvione Contraventionis de
creto Judicij alij ea quo actus Idem Condescensionis mittis
Samtis perpetua in negotio vero Principali Quota Pars
nos Partium et Judicij Leger actoratum inspicat hr. Egyptii et
Remoscielich ac alios evario Terminos et Cautas Com
positione perpetui silentij Lucrum decernendis respecti
vaiter Reus ad quarum eis dammandi in Competentia actio
nis abjudicationis causa Lis Lis Sententia Renatz Samtis
nis ad actoratum vero inspicat hr. Egyptii Caspatis
quibus Condemnationis ac Lis proces per expertis stabi
hr. Egyptii et Remoscielich ac alios Leger inspicis Egyptio
rubis, obstantis Laudationibus illegaliter ea vero proces
per ad Laurentium amicissimum Burgrabium Cis
ea proces primodictum bonis peractis amplectatis Quam
sendationis in Bona violenter adempta restitutionis q
provenium ac damni Calculi ibi ejus et Compensatis
nis idq; sub distincta Pena Transactionis salvione vero vi
sentis expensionis ac aliud attentatorum hinc in
dulum debet ved Semtis pertinentia quid Decernendis
[illegible] ad inspiciendum Judicij hr.
scribtum Lis ad quam publicandam Transactionis Idem ###

qua Complanatione seu Contractu inspicium hr. Egyptii Empros
ptam ad hr. atten Quam proxime hr. Fabricii Egyptiacis
tensectum pro Jure adstantis Summa Decorum Sublimis
pro quadrata Rotundatate Sectum inter Lehnus Simbster.
Quod Summa Decorum Sublimis in gorgeous proximi ptorum
Latum ersientium Summa Sedis Sublimis inter Egyptiacum Cont
Caspe. citatur

###

Praeterea Super Suprascriptis Sufficis Krzepski et Kar
wosieckie, obtentam Judicium Condescensoriale
Solemnem Generalem Suprascriptum addidit et deputa
vit quicquid sibi munus deputationis suae exequendi
eandem Banitionis Poenam ac ipsos met Sufficos
Krzepski et Karwosieckie, hic in Vestibulo ante
locum Judicialem in Malatino Litto Poenitentiae
ac Praesentibus Generis ac Nobilibus in actu Conten
tis publicavit proclamavit et ad notitiam omnium
indubiam deduxit de quo Praeterea Idem sibi e loco
publicationis ad Judicium redeunt fecit Relationem
post quam publicatam Banitionis Poenam Causam
hanc Cum toto ejus effectu ac Partibus ipsis pro
peragenda executione de Bonis Citatae Partes
Quae vi et ad Sufficum loci Capitaneum remisit re
mittitque Praeterea

Matthias Szydłowski Judex Terrae Zawskrzeniensis mpp
Josephus Kruszewski Notarius Terrae Zawskrzeniensis mpp

Officium Bonis Coronae Capitis Plocensis ad Oblationem G. Igna
tij Sampławski Decretum Condescensionis infrascriptum
in Bonis infersus nominandis officiose per Judicium Ter
restre Zawskrzeniensis Judicatus et notarius prolatum una Cum
Condemnatione Super MM Krzepski et Karwosieckiem
eodem Termino condescensionis obtenta reproducentis ad acticandum Actisque
Bonis ingrossandum suscepit in tenore Sequenti / Inscriba
tur / Originale ejusdem Circa acta relictum # inter partes intre
contentas

In Cro Plocensi in Terminis Quaerelarum Causarumque officij Judicijs ac Cau
sarum exemptionum ulla cum Continuatione anteriorum Causa
rum in diem hodiernam incidentibus F 2da post Tm Visitatio
nis 2V Marcii proxima anno Dni Dni 1761.

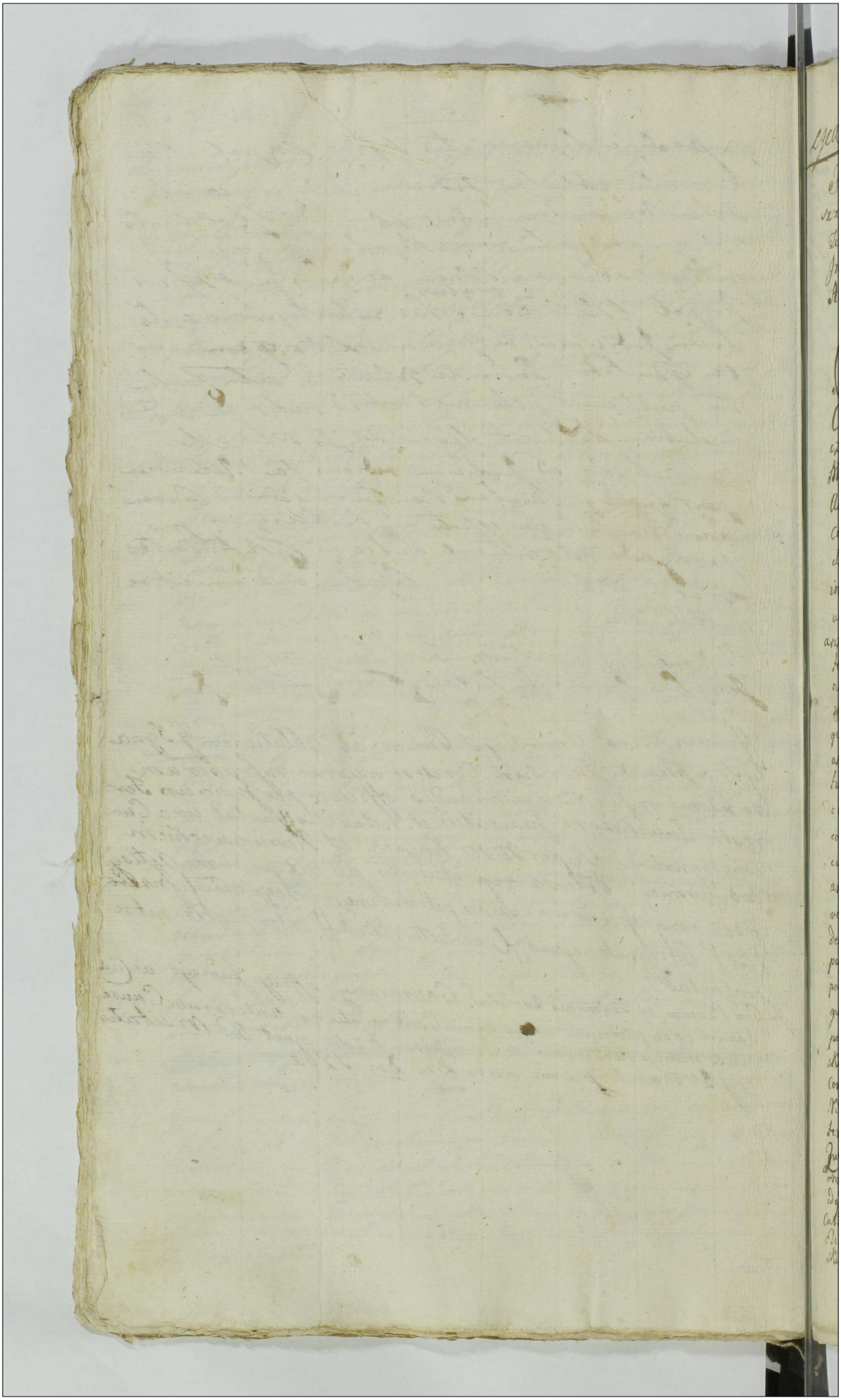

Lyca.

163

1184 1193

Actum in Fundo Bonor. Dłużniewo magna sorte ýdicta Puszczonkowizna ibidem sitta, pro termino Condescensionis p Judicium Terrestre Płocense Camerariatus Partibus determinato, Feria Sexta In Crastino Festi Visitationis Gloriosissimæ Virginis Mariæ Anno Domini 1761.

Coram Spō Jacobo Lipnicki Camerario Terrestri Płocensi in presentia Spectabilium Nobilium Wdi Kowalewski, Bartolomej Laszczycki Burgrabior Castror Płocen. et Adami, Jacobi Chyczewskich aliorū Nobilium ad Actum prædictum Congregatorū necnon Mltr Petri Gnalis Provdi Stanislaj Mayerowicz de villa Rostkowo Authi et Jurati ejusd. Actum ut clamantis. Judicium Terrestre Płocense Camerariatus supra-scriptum insistendo decreto Judicij Terrestris Płocensis de actu ejusdem In Bilsko Fra quinta post Dnicam Rogationū proxe in Anno elapso, inter Spem Petrū Dłużniewski actorē et alios ex una, et SS Bagienskie ac alios citatos parte altera lato, quo mediante condescensio SS: Camerariorū Terrestrium Płocensium non obstante Capitato tempore in Fundum præsentium Bonor Dłużniewo deductam nuncupata Puszczonkowizna p die hodierna in Actu consenta et admissa, eodemq decreto precomissum est ut ante omnia comportatis earum quorūvis documentorū p partes producendis sententiæ, quibus comportatis Genealogias partium animadvertat, Cognitisq ejsdem sortem petitj adjudicatione pars agit, Cui Juste competierit dilucidandam faciat, ratis factionem cui et æque provenerit Pstandam decernat, et cuncta partiū circumstantias consideret, ac easdem partes opportunitate negotij concludat ac moderet, cuiq decisioni Judicij sui Camerariatus partes parere, Judicatumq pati teneantur, sub pœna Banitionis illo in casu Condescensionis sup parte contravenientis publicanda adstrictæ sunt, ad Fundū Pdictor Bonor Dłużniew condescendit, Jurisdictionem suam actibus Juridicis congruam Pacifice habitā prius pace publica, et securitate prout supra-scripti Mltr Clamata fundant partes, ad Comparendū suo coram Judicio Pdicto Mltr acclamare in judicio quo intrno acclamatoria, partibus et quidem Actore Spō Petro Dłużniewski personaliter citata Spa Anna de Dłużniewskie primi olim Spi Gaspari Chyczewski secundi Joannis Mitecki, tercij ad præsens nuptæ Spi Josephi Bagienski consortis in assistencia Spi Francisci Mitecki fratris sui personaliter Instantis Nicolao Burgrabio Castrin Płocen. et Joanne Kowalewskie citatis fratribus interse Germanis personaliter. comparentibus et secum Judicialiter controvertentibus Quibus controversijs partiū Coram se indutijs exactis. teneri partes utraq ante omnia Comportare quæris documenta causa præsentis elucidantia Judicium Resedit dq in-instanti. et quoniā Spes Petrus Dłużniewski actor donationem coram actis Castren Płocens Feria sexta pro Festum Sanctor omnium in Anno 1736 p Nobilem Elisabetham Dłużnowskie olim Joannis filiam olim vero Nobilis Adami Krassowski Consortem relictam Viduam, in personas Nlium Laurentij Olszewski et Lucie

Krassewska

1194 1185

Kraszewska Conjugum sup sortem dictam puszczeńską wizna in Bonis Dłużniow ma
gna sitam recognitam ibidem eodem Actu et Anno quo supra Copiosem authen
ticam p Mtem Laurentiũ Olszewski olim Valentini filium Mr Lucid Kraszewska
Consortis sub sup summa centum florenor Polonicalũ facta item donatoren
coram actis ijdem feria secunda ante festum S. Margarithæ Virginis et Mar
tyris in anno 1697 p Mtes Laurentiũ Olszewski olim Valentini filium et Mari
annam Bronowska invicem Conjuges in rem Mris Catharinæ Granczewska
Mris Matthiæ Dłużniewski Consortis sup sortes suas in bonis Dłużniewo magna
Consistentes servientem, tum inscriptionem authenticam coram Actis Cas
stren Płocen sabatho ante Dnicã Septuagesimæ in Anno 1702 p Mtem Joannẽ
Dłużniewski olim alberti filium in personam Mris Mariannæ Skepka
wska consortis sub sup summam mille florenor Polonicalũ mogilen Po
lonicalis subsecutam, atq donationes binas zdam coram Actis Castren Płocen sa
batho pr Dnicã Cantate Bin anno 1756 p Mtem Jacobũ Dłużniewski olim Joannis
Filiũ Mri Petro Dłużniewski dicto Xaver olim Martini filio fratri suo Patru
eli sup sortem in bonis Dłużniewo magna nonnupatã Olszewską wizną jacente
alteram coram actis ijdem sabatho prid. Festi Sancti Martini Pontificis in an
1759 p Mtem Annam Dłużniewską olim Joannis filiam in personam Mri
dem Petri Dłużniewski sup sortem premissam in bonis alijs dictis Conradzkich
ad extremã cessionem authenticam coram Actis Castren Płocen Feria quinta an
te festum S. Hedvigis viduæ Ducis Dej in anno 1759 p Mtem Jacobũ Dłużniew
olim Joannis filium in rem Mris Petri Dłużniewski sup summam centu
florenor Polonicalũ servien comportavit, jam vero Dna Anna de Dłu
niewskie ultimi voti Dñi Josephi Bagienski Consor nullã documenta causam
Partis Actoreæ documentor [illegible] nec se judicato Judicij sui Camerariatus
subjicere voluit, imo ab ulteriori causæ prosecutione post inscriptam Compa
ritionem temerariè recedit, ex inde decreto supra-allegato (ad quod Plenus Mi
actus Condescensionis) contra venit. Unde Judicium Plen Condescensionale
denunciationem partis Actoreæ sup eadem Dnã de Dłużniewskie Bagienska
tata obtinere petiit, cum Dñs vero Kowalewskie citatis Causam Plen
suspendit, suspensam q. se declaravit, ac memoratam Dnam de Dłużniewska
ultimo voto Bagienską esse Banitam sententiã suã declaravit ad quam
publicandam per Banitionis pœna supra scriptã Mtem in Acta Contentem mo
Pomisso sup citata obtentam addedit et deputavit qui Mris satisfaciendo
Deputationis sub a Judicio Condescensoriali suo habitæ Promissam Dna Ba
gienską decreto q. contra-venientem altã suã Panicã et sonorosã voce pu
blicavit, proclamavit, et ad notitiam omnium ptunc adstantium Mris indubi
de-duxit, de quo lang sua idem Mris Loco designatæ Condescensionis an
Domum citatæ partis ad Judicia sua rediens fecit relationem post ge
publicatam banitionis pœnam sup sup parte citata obtentam Judicium
ptractionis executionis Causam hanc cum toto eius effectu, ac partibus pras
utriusq. ad Mtem Mri Capitaneum seu ejus Officium Competentes sub Cuius
juris dictione Citata Citata cum Bonis suis subest, et consistit remisit
remittit q. Plen decreti Plen. vigore.

Jacobus Kozicki Camerarius Terris. Plocen mpa.

Officium Pens Crenz Capit Plocenz ad oblationem M. Joannis Sokolnicki Condemnationem in Frasiram in Termino Condescensionis in Bonis Dłużniewo magna agitatae Super Gnosa de Dłużniewskie Bagienska Obtentam reproducentis ad Acticandum Actisq Pens ingrossandum ~~in~~ ~~grossandum~~ suscepit in Tenore Sequenti (inseratur) Originale ejusd Condemnationis Circa Acta relicto

In Castro Plocensi Jdq sub Celebratione Judicior Sabbo conte Fm S. Margarethae Virginis et Martyris proximo anno Dni 1761.

~~1196~~ 1187

Banita Ssa Bagia
ska p Gsum Dłużniew
ski In Termino Condescen
in Fundo bonor Dłużniewo
magna p Gsu Camerarium
Terrarum Plocen expedita
1761 Anno

Jmg

1188 ~~1197~~

164 Actum in fundo Bonorum Bledzewo Sortq dicta Mostowczyzna Feria Secunda post Festum Visitationis Gloriosissimae Virginis Mariae proxa anno Dni 1761mo.

Coram Mgco Thoma Gregorio a Dembowa Gora Dembowski Succamerario Pltus Plocen Super arbitro nec non Mgco Alberto in Bonisław Ubysz Subjudice Trri Plocen pro Parte Gnosorum Orzeszkowskich tum Gnoso Bartholomaeo in Mazowsze Mazowiecky Camerario Trri Plocen pro Parte Gnosae Annae Jdzikowska Impetratis et conductis arbitris Judicibus Compromissorialibus in praesentia Mgcorum Gnosorum ac Nblium Antonij Swierczynski Venatoris Laticovien Gaspari Zglenicki Stanislaj Ligowski Alberti Będorski, Antonij Wolęcki, Casimiri Strzemeszny Thomae Borowski nec non Mnlis Rni Gnalis Providi Petri Przybyt de Bledzewo authen et Jurati actui huic adstan et eum acclamantis.

Jdq in Trno hodierno in virtute inscriptionis Compromissorialis in Cro Plocen Sabbatho pt Festum Visitationis Gloriosissimae Virginis Mariae in anno praesen per Gnosos Annam de Mucharskie Primi ot Gnosi Stephani Moszczenski secundi ad praesen voti Gnosi Josephi Jdzikowski Contem Jn assistentia ob absentiam infirmantis Mariti Gnosi Casimiri Strzemeszny ab una et Stanislaum Orzeszkowski suo ac Fratrum suorum agen Parte ab altera facta et recognita, qua nimirum inscriptione compromissoriali ad sopiendam et finaliter decidend et dis judicand Causam praesen Judicio suo Compromissoriali pro die hodierna in actu contenta plenaria et absoluta data est potestas in Causam praeinsertam et quibusvis intervenien ante omnia comportationem Documentorum quorumvis haereditatis sortis nuncupatae Mostowszczyzna praeciumq ejus elucidand praevia Juratoria Comprobatione super realitatem comportand praestand

da

~~1198~~ 1189

da injungendi ex quibus comportatis ac ex reviso ejusd
sortis statu precium ejus constituendi, onera ex hac
Sorte per mgcum Mucharski Pincernam Zytomiri
recognoscen Parentem et avum deportata et in depon
tis per Ipsum Summis inscriptionem in rem Gnosae
Marciannae de Kurowskie Conti ejus Secundariae per
Ipsum super Summam quingentor tynfe recognita et
alias per Ipsum Contractas Summas in Sorte predic
sese extendens liquidandi et per quemnam sint exsolu
animadvertendi, liquidandar solutionem cuj provenen
decernendi, detruncatisq liquidatis Summis onerejs
ex Constituta massa Sortis totius dictae Mostowczyzn
dotem sibi recognoscen Gnosae Jdzikowska assignandi ej
exsolutionem demandandi Contractus Sponsalitios qu
vis nec non Jura per olim Gnosum Adamum Orzeszko
ski recognoscen Parentem a Religioso Patre Josepho
Mucharski Societatis Jezu Collegij Plocen Scholarum
ad praesens Praefecto tum a Gnoso Joanne Lubiecki
super Sortem altedictam Mostowczyzna in Bonis B
dzewo sittam quaesita cognoscendi cassandi vel appro
bandi, dubia quaevis resolvendi, et discutiendi Jurame
ta si necessitas exigerit a quo interierit excipiendi omn
que et singulas inter Partes mutuo ad se habitas et
exortas praetensiones nihil intactum et irresolutum
relinquendo pro legis Justitiae documentor exigentia
manifestaonumq et Trnor edisserentia precisa
quavis appellatione decidendi sopiendi et disjudican
aliaq fusius in eaq inscriptione compromissoriali
pro oportunitate negocij praxi et juris forma
peragendi et exequendi in diem hodiernam inciden
te et provenitente Judm praesens Compromissoria
ad fundum Bnr Bledzewo Sortis dictae Mostowczyzna ex impetra
tione

tione Partium Condescendit jurisdictionem suam offi
ciosam provisa omni securitate circa quosvis actus
juridictos de lege servanda fundavit et Partes ad suj
Comparend et Comparitionem inscribend mnti ad
stan injunxit Quibus taliter acclamatis et quid
Gnosa Anna de Mucharskie primi ôl Gnosi Stephani
Moszczenski secundi ad presens voti Gnosi Josephi Jdzi
kowski Conte actrice Jn assistentia Gnosi Casimiri Strze
meszny Generi suj ob absentiam infirmantis mariti
pulter Gnosis Stanislao Antonio Mathaeo Simone et Mari
anna Virgine innupta Orzeszkowskie Jndicen et acti per Gnosos Stani
slaum Antonium et Simonem suo ac Gnosor Mathej et ma
riannae Fratris et Sororis germanor nomine pulter
Gnoso Gasparo Zglenicki Jndicente personaliter
Comparen et secum Judicialiter controvern sufficienti Com
paritione adinventa Partibus ulterius in Causa experiri
Judm presen Compromissoriale mandat in experimento
satisfaciendo per alte dictam inscriptionem compromissori
alem prescriptae regulae Judm presen Compromissoriale
decernit Quatenus Partes utraq secum agentes com
portent documenta quaevis tum munimenta massae
Substantiae Mucharsciane hereditatem ac precium
Sortis Bonor Bledzewo dictae Mostowczyzna evincen
et Elucidantia idq in instanti tanq Gnosa Anna de Mu
charskie Jdzikowska Documenta sua scilicet quietationem
per Gnosum Joannem Libicki in personam Gnosae Hedvi
gis Mostowska matris de Summis quae et quanta ex for
tuna materna Concernebant actis Cren Plocen Feria
Secunda pt Dnicam Jubilate in Anno 1732do recognitt
tum transfusionem Jbiq eodq quo primitiva quietatio Anno
et actu per Gsum Antonium Mucharski Gnoso Joanni
Libicki super Summam mille quingentor floren Polone
factt nec non Contractum Sponsalitium Inter Gnosos Anto
nium et Hedvigim de Mostowskie Mucharskie Conges ab una
et Gnosum Stephanum Moszczenski Pte ab altera in Ble
drewo

dzewo die vigesima augusti in anno 1733. Confectum manibus contrahen. subscrum respectu assignatae pt Gnam Annam Mucharska in vim dotis Summae trium millium florenorum Polonorum conscrum, nec non manifestationem per Religiosum in Christo Patrem Josephum Mucharski Societatis Jezu Conf. Gnosum Adamum Orzeszkowski ratione adequatae portionis aut summae correspondentis per solutionis non curationis Actis Crem Plocen. Feria Secunda Ante Festum Sancti Mathaej Apli in anno 1746. interpositam atq alteram itidem manifestaonem ex Pte Gnor Jdzikowskich Conjugum Conf. Gnosos Adamum et Petronellam de Mucharskie Orzeszkowskie conjges rne deoccupationis mobilis et immobilis substantiae Inventariorum quorumvis et rerum mobilium fatis ol Gnosorum Antonij et Hedvigis de Mostowskie Mucharskich Conjugum Parentum derelictt In Cro Plocen. Sabbatho pt Festum Sanctorum Trium Regum in anno 1748vo factae nec non Decreta bina Condescensionis in ordine exdivisionis adequatae Sortis in Judicijs Castren. Plocen. et quidem unum in Cro Plocen. Feria Secunda pt Dnicam Misericordiae in anno 1751. demum alterum Jbidem Feria Secunda Ante Festum Sanctae Margarethae Virginis et Martyris in anno 1753tio ex Instantia sui emanata; ac alia minus Causam hanc afficien. Gnosi quique Orzeszkowscy munimenta sua et quidem donationem Sortis Bonorum Bledzewo per Gnosum Franciscum Mostowski Gnosae Hedvigi a Mostow Libidzka Gnosi Stanislaj Libicki Conti Sorori suae germanae servien. Actis Castren. Sanciciens. Feria Secunda pt Dnicam Conductus Paschae in anno 1705. recognitam, tum transfusionem coram Actis Castren. Plocen. Feria Sexta post Festum Visitationis Gloriosissimae Virginis Mariae in anno 1713. per Gnosum Victorinum Koziebrodzki Vice Palatinum super Summas varias in Sorte Bnrum Bledzewo sitt. Gnoso Antonio Mucharski Pincernae Zytomirien. recognit.

atq̃ cartam conuordiam inter Spectam de kurowskie pri
mi & Gnosi Antonij Muharski Pincerne Zytominien
sem vidi pest voti Gnosi adami kowalewski coste abuna et
Gnozes adamum et Petronellam de Muharskie Orzeszkowskie
Conjges Parte ab altera in Liepre die 11ma Junij in anno
1747mo respectu summe quingentor tymph̃ initã et con
fectam, ac Donationem sortis Bonor Bledzewo dicte
~~xxxxxxxxxx~~ moskowizna actis Crem Plocen per Religi
osum in Christo Patrem Josephum Muharski Societatis
Jesu Collegij Plocen nedum mosepsum & Gnosi Anto
nij Filium Gnose Petronelle Muharskie Sororj ejus ger
mane Gnosi adami Orzeszkowski Cesti Feria Quinta in
Crastino festi Conversionis Sancti Pauli in anno 1747mo
factam, tum manifestationem per Gnosum adam̃ Orzeszkow
ski Cm Religiosum in Christo Patrem Josephũ Muhar
ski Societatis Jesu ex vne summe duor milliũ centũ
tymph̃ nolle solutionis actis Crem Plocen Feria Secunda
ante Festum Sancti mathej Apli in anno 1746. inter
positã, tum altera manifestationem per eum Gnũ ada-
mũ Orzeszkowski suu et Gnã Petronellã Muharskã con
sortis suae nnẽ Cm Gnozes Jdzikowskie Conjges de insubsi-
stentia Contractuum sponsalitior̃ factã atq̃ tran-sa
sionem sortis Bonor Bledzewo dicte moskowizna per Gnũ
Joannem Libicki in personã Gnosi adami Orzeszkowski
actis Crem Plocen Sabbatho in Vigilia festi Sanctorum
Simonis et Jude Apl̃or in anno 1746. subsecutã, nec
non Contractum sponsalitium inter Gnozes Antoniũ et
Hedvigim de Moskowskie Muharskie Conjges abuna et
Gnosum adamum Orzeszkowski Parte ab altera in Bledze
wo die decima tertia maij in anno 1737mo datum ma
nibus contrahen̄ et amicor̃ subscriptum, demum testamen-
tum ultime voluntatis & Gnosi adami Orzeszkowski
in Bledzewo die decima octava Junij in anno 1752do
conscriptum manu testatoris et amicor̃ subscriptũ atq̃ Rese

stra bina et quidq unum rerum mobilium Gnosi Adami
Orzeszkowski in vita ejus conscrum et manu Ipsius ac
amicorum subscrum alterum vero pt fata ol dicti Gsi
Adami Orzeszkowski erogatae in funebralia Ipsius
aliasq domesticas fundi Sortis Bledzewo necessarias
expensae tum et ex Sorte nominata Orzeszkoviana
proventus percepti conscrum tum et alia documenta
nihil quidpiam Causam hanc evincen reproduxerunt
et Comportarunt; tanq; quoniam Partes utraq in eadem
Comportaone documentorum suprascro modo connotatorum
Inter se non persistentes et sufficientiorem comporta
tionem a se omnino urgentes; sufficientius comportare
documenta massam substantiae Mucharscianae Lucide
demonstrantia non valent nec Judm praesens Compro
missoriale ex comportatis documentis de constituenda
massa substantiae informatur nonnisi in vim me
lioris Judicij Informationis et sufficientioris compor
tionis documentorum /: quae lucidius et evidentius Judm
informari debeant :/ de Limitatione Actus praesens
Compromissi inter se Partes mutuo et ab invicem inter
se conveniunt et Limitationem praesen actus Compro
missi cum pleno rigore et robore ejus a Judicio suo
efflagitant id circo Judm affectantibus Ipsis Partibus
suspensa tantisper decernenda sufficientiori compor
tatione Actum praesen compromissi in aliud tempus
captatum per Mgcum Superarbitrum Supremumq
Causae praesen Judicem designanda authoritate data
per Ptes ad id conventientes et affectane potestatis
limitavit prorogavit et distulit prout quidq praesen
limitat et prorogat conservando Partibus in Trnum
futurum per Mgcum Superarbitrum designandum
comparendi cora ejusq Mgcio Subperarbitro et Mgcis

arbitris ad praesens pro Trno praesens impetratis aut
alijs in locum eorundem impetrandis et conducendis com
parendi sub rigore poenae bahitionis in orgli inscri
ptione compromissoriali apposito et extendi concesso
talem qualem ad praesens Ptes habuerunt peremptorium
pro quo Trno per Mgcum Super Arbitrum designando
Partes utraque Mgcos arbitros quos voluerint impetrare
documenta quae habere possunt massam substantiae et
statum ac praecium ejus lucidius et sufficientius demon
strantia comportare sub poenis arbitrarijs contraventio
nis debebunt ac tenebuntur Decreti praesens vigore.

Thomas Dembowski Succamerarius Plocensis Super Arbitrum mp

Albertus Ubysz Subjudex Tri Plocen pro parte Generosi
Ovyszkoskich Arbiter mp

Bartholomaeus Mazowiecki Camerarius Trnis
Plocensis pro Pte. Gsae Jdzikowska Arbiter
mppria.

Officium praesens Cnrae Capitanae Plocen ad oblationem d. Gabrielis
Sieblucki Decretum infrascriptae Limitationis Actus Com-
promissionalis inter Partes intercessi per MM Super arbitrum
et arbitros promulgatae manuque Eorum MM Judicum Compro
missorialium Subscriptae reproducere ad Acticiandum actuque pro
ingrossandum suscepit in tenore sequenti: mercatus Congi
nale Eius Limitationis circa Actum relictum in Fundo Bl
Bledzewo

Jn Castro Plocensi idque sub Celebratione Judicum 4 post
Festum Visitationis G. V. Mariae proxime Ad 1761.

~~1204~~
1195

Inter Gnosos Idziko
wska abuna et Orze
szkowskie ab altera
Parte Decretum
Limitationis
1761.

102 1196 1005

Actum in Fundo Bonorum Rydzewo Feria Secunda post Festum Visitationis Vmarie proxima anno Dñi 1706 in Presentia mgci Antonij Rosciszewski Ensiferi Czechanoviens nec non Grossorum ac NN. Josephi Kozicki Josephi Bobicki Burgrabij Crem Cernene Simonis Malewski Josephi Michalowski Casimiri Gosiminski Antonij Mirzejewski Mathej Radecki ac alt nobilium ad actum presens congregat nec non Mihi Regni Gnahi Provisi Joannis Iwaneczek de Popielzyno authentica de jurata actum presens acclamane

Judicium Terreste Zawrzesze Inscriptum Subjudicatus et Notariatus Instrumento Decreto Judicij Sui Terrei Zawskrzesze de actu ejus Feria Secunda post octavas Festi Sacratissimi Corporis Christi Dñi proxime preteriti anno presenti Inter m. Stephanum Rosciszewski Ensiferum Czechane actr Simul et Actum ab una et Relictam ac Successores ad mgci Alberti Suthowski Dapiferi Lucovien Actos ejusdem et actores ex non alias parte ab altera in Mitava Lato mediante quo Condescensio Judicij sui unius aut Duorum absentia non obstante in Fundum Bonorum dorum Rydzewo & Grzybek pro die hodierna ejd pro Inquirendis et Investigandis Auctis Fundi pretensionibus ex quovis Fonte pubulane previis Inquisitionibus educendis et a quo juerint exigiendis Juramentis demandanda parti Injuriat Satisfactione exigiendo Calculo nec non Decidenda & Disjudicanda. Juxta Terminos utriusq partis pro Legis justitia finaliter Causa est injuncta in Fundamento cujus officiose ad Eadem Bona Descendendo et Jurisdictionem voce apparitionis Mihi fundando pro visa partibus quibusvis Compariciones Intimare mandavit in quo Fundata jurisdictionis Termino Partibus et ejusdem Regio Stephano Rosciszewski Ensifero Czechane actr et Relicta et Successoribus ad mgci alberti Suthowski Dapiferi Lucovien Actis simul et Actionibus per mgcum Casimirum Suthowski Dapifindo Lucovien Privignum mgci Patris sui adoptivum Fratrem vero natu majorem Successorum ad mgci Suthowski Parentis sui Suo et ejusdem mgci Matris ac Fratrum Suorum Germanorum nec pter Jnum Zebrowski Burgrabio Crem Zarocinen ex officio Burgrabicatus adcitato per Jnum Josephum Bobichi Jnum Stanislao Chmielenski et Casimiro Kozlowski per eundem J. Chmielenski Suo et ejusdem J. Kozlowski nec pter Comparentibus et secum Judicialiter Controvertere quarum Partium Controversijs Coram se inductis examinatis Suspensa tantisper Sententia per Relictam et Successores ad mgci alberti Suthowski pretensa

1206 1198

necessariam ope intuitu pretensionum Fundi ex re officiosa Traditio
in Bona Grzybek et Subditos Rydzewiene subsecuta pululantur per
utraq; partes educendam Censet idq; in instanti et additur par tibus
Illis ad Rotkisandum super Interruptionem Pertum Predictarum tas
M. Stephanus Rosaszewski Cruciger Cichanoviese quam m. Casimirus
Suthowski Dapifer Lucoviese Suo et alt. nne Conui-
bant partes Interrogatoria et Sibi ab invicem Communicent Conui
serunt et Sibi Communicarunt et Subscripserunt Inducant quoq;
Testes et Educant Suas Inquisitiones induxerunt et quidq; Pars
Sex Testibus eduxit post quas eductas Inquisitiones resolvendo tan
in Judicio Terrestri Circa Exportationem Decreti Injuncta Condescendi
ex quo prodeundi peragitur actus quam nunc Judicij Sui factam Supp
sionem Controversijs partium Denuo Coram se inductis exandito Licet
quidem Relicta et Successores ob. Regii Alberti Suthowski Dapifer
Lucoviese a Termino suo ad Judicia Tribunali Regni Petricoviese
Regio Rosiszewski pro approbatione Traditionis per Innocum Albertum
Zebrowski Burgrabium Cracoviese Zarocinese in Fundo Bonorum Ry
dzewo dena Pertia ante Festum Sancti Bartholomaj Apostoli
in Anno proxime elapso 1760 in rem Sui et Successorum Regis
Suthowski Mariti officiose subsecuta et actis Cracoviese Feria
Secunda ipso Die Festi Sancti Egidij Abbatis Anno eodem ob
tenta Seu Solutione Summa Quinque Millium Septingentorum
Sexaginta Florenis monetae Prutenicae Scripto Certo manuali in
Zarocinum die Vigesima Nona Julij Anno 1752 per eundem
M. Rosiszewski in rem ob. M. Suthowski Dapiferi Lucoviese Dati
Solvi assecurati et Decreto Tribunali Regni Petricoviese Sabbatho
Postridie Festi Sancti Luce Evangelistae in Anno 1754to lata pro
Sexaginta Quatuor Aureis Siliginis hyemalis alias Zaszow ad
judicati edito in Judicijs Inter Actores circa agitationem Causa
prodire per Innocum Josephum Bobicki Vicentem Suum Superessent
et se judicato de plano Submisserit Quoniam vero Regius Rosiszew
Cruciger Cichanoviese ac si in Satisfactionem Decreti Tribunali Sum mam
Eandem non moneta Bona Prutenicali verum vi Decreti Sui
Sub uno eodemq; actu et Anno Vigesimo Sibi extradita moneta
alia alias Florenis Polonicalibus Regia Suthowska et Successoribus
ejusdem ob. Regii Mariti ex utroq; Horo procedentibus se exolver

clarificat Cujus offerentiam eadem Relicta et Successores Mgri Sutkowski tanquam Cum Evidenti Summae Suprascriptae Diminutione non acceptant resolutioq eorundem Extractuum Suprascripti Decreti Tribunalitij bifarie in essentiali Summa Partibus extraditorum Judicio Suo Condescensionali ad praesens non Competit Quo Circa tam Extractuum ex actis Tribunalis Regni Petricoviensis quam etiam Seorsim Extractuum Traditionis officiosae Bonorum Grzybsk et Rydzewo Suprade actu Exaratae ex actis Castrensis Plocensis emanatorum bifarietate obstante Causam hanc Cum toto ejus effectu ac paratis Inquisitionibus per Judicium Suum Condescensionale in Fundo horumce Bonorum expeditis Obsigillatis et partibus extraditis ad Judicia Tribunalis Regni Petricoviensis pro resolutione remittit judicandam Conservando ejsdem Partibus Terminum Sine quavis adcitatione Comparendi peremptorium Decreti Sui Vigore.

Jacobus Mostowski Sub Judex Terr. Zawiszensis
Josephus Kruszewski Notarius Terr. Zawiszensis mpp

Officium praesens Crem Capitis Plocen Decretum infrascriptum Condescensionale Remissionis ad Judicia Tribunalis Regni Petricoviensis in Fundo Bonorum Rydzewo inter Partes introcurrentes per Judicium Terr. Zawiszensem Subjudicatus et Notariatus prolato manibusq Eorumque Judicum subscriptum ad oblationem G. Josephi Gutowski reproducens ad Curiam Actisq per ingrossantem Suscepit in Tenore sequenti / inserati / Originale Ejusdem Decreti circa Acta relatum

In Castro Plocensi Sabbatho ipso die Festi S. Petri in Vinculis Anno Domini 1761

~~1200~~ 1199

Decretum Remissionis
ad Judicium Infamatoria
Rm Petricoviensem expendo
Bonor Rydzewo inter M.
Rosciszewsky et Rabich
ac Successores et In Sut
Kowsky Dagusen Licencia
Latam
17 Oct

Actum in Bonis Bromiers Sorteq olim Per Illustris et Rndmi Boguslaj Bromirski Canonici Cathedralis Plocen. haeredis Feria Tertia post Festum Visitationis Gloriosissimae Virginis Mariae proxima Anno Domini Millesimo Septingentesimo Sexagesimo Primo.

Coram Gnoso Joanne Antonio Uminski Burgrabio Castren. Plocen. in praesen. Gnosorum ac Nobilium Mathaej Dziedzicki et Francisci Poplawski nec non Mlis Rni Gnalis Provisi Blasej Jędrzejewicz de villa Ktaki Authen. et Jurati ad Actum praesen. acclamanti assumpti Officium praesen. Burgrabiale videlicet Suprascriptus Gnosus Burgrabius in Sistendo Legibus deperagendis executionibus Sancitis Satisfaciendo quoq Muneri officij Suj Burgrabiatus singularis additioni per Magnificum Adalbertum in Mochowo Zoltowski Judicem Castren. Plocen. ad Exequandum de Actu inferius Contentam ~~Condemnatam~~ obtemperando Officiose Cum Suprascriptis Gnosis Nobilibus ad Sortem memoratam Bonorum villae Bromirs Condescendit Condescendens Jurisdictionem Suam officiosam fundavit fundataq pacem et Securitatem publicam Circa ejus Modi Actus Officiosos Servandum praecustodire fecit ac post partes utrasq tam Actoream Jurevincen. quam Citt Jurevict ad Conscriptionem Suj Ministerialis acclamare demandavit Quo in acclamationis Termino Personaliter Coram Officio Suo Cumparens Gnosa Bogumila Bromirska Gnosi Simonis Grzybowski Consors Actt reproducta Manifestatione Cum publicatione poenae bantionis per olim Illstrem Rndum Boguslaum Bromirski

~~679~~

~~1210~~
1201

mirski Canonicum Cathedralem Plocensem ex vi Co
travensionis decreti Castrens. Plocens. per non solutio
nem Summae Sexcentorum Viginti Iunq Tymphorum
in aureis Hungarialibus et Quatuordecem Marcarum Polon
calium poenae tum cum provisionibus ab antiqua quietatio
provenien. de Actu in Castro Plocensi Feria Tertia in Vigilia
Festi Nativitatis Sancti Ioannis Baptistae Anno
domini Millesimo Septingentesimo Sexagesimo Primo
petijt de Sorte Suprascripta Bonorum Bromirs Execu
tionem fieri seu ~~portionem~~ sortem proportionata
uti in re Iudicata ex dividi cujus postulationi officium
praesens Burgrabiale Novelleq legi annuendo uti Ne
mine Impugnante. Imo per Successores olim
illustris Rndmi Boguslaj Bromirski Canonici Ca
thedralis Plocens. libere admittente ad Conscrip
onem Rustici cum agris et edificijs Illius Conde
scendit. Chłopa Szczepana z Żoną Mayczyka z
Dzieci Mają troie Małych Synow dwuch Michała
y Iana Corkę Iedną Mariannę Brat Służy Zapar
bka Załoznych wołow Ma parę ktorymi robi
w każdy tydzien dni trzy Sama robi dni pięć
Chałupa z delow w słupy Iuz poprochniały
dele y słupy podgniełe Sien ze dwoygi drw
na bieganach stare w sieni komorka prze
grodzona posowa tylko na połowie sieni
gdzie komorka dali nimasz nic kumin
wielgi reparacyi potrzebuie z sieni drw
do Izby na bieganach poprochniałe des
w Izbie podporow trzy pod bełkami pułap
z deli stary

1202 ~~1211~~

Zdeli stary kuminek wywiedzony piec z kachli
Patrzących stary okna dwa złe szyby z nych po
wypadały w Izbie Zarna poszycie na tym Bu
dynku stare snopkami oposzyty przy sieni chle
wek przystawiony szopa z chrostu na sochaw
oposzyta snopkami stodoła o Jednym klepisku
puł stodoły z chrostu drugie puł stodoły z delow
wrota dobre z deszek Jedne a drugie chrostem
zagrodzone ad Instar spichlerzyka z chrostu
agrodzony przed stodołą oposzyty snopkami
na tym samym siedlisku gdzie Budynki warzywa
jest kilkanascie kawałow roznem warzywem
zasiane tak ze y kapusty Jest kilka zagonow
Gronta są wszystkie zasiane tak ozimi
Jako też y Jarzyną do tey chałupy należące
więc tegoz szczepana z Budynkami z załogą
y grontami należącemi do niego y Robocizną
Jak przedtym robiał z Zoną tak y teraz ten sam
zaciąg będzie robył Imsci Pani Grzybowski.
In quorum Lucid. subditum cum agris et edificijs illis
officiose dimissos traditos superscriptus nullis
Gnalis providus Blasius Jedrzeiewic
Gnalis Bogumila Bromirska Consors Gnosi Simonis
Grzybowski praesens Nobilibus actu expressis intromisit
introduxit pacificamq possessionem assignavit
de quo praesens coram officio suo Burgrabiali fecit
relationem. Joannes Antonius Umiński Burgrabius
Castrens. Plocens. mpp.

680

~~1212~~
1203

Officium Pens Castren Capit Plocen ad oblationem Jn
G. Pauli Zołtowski B. C. P. Infrascrip Traditionem
in fundo Bonor Bromierz per Officium Burgrabiale
Crem Plocense expedit reproducen ad acticandum actisq
Pren Ingrossandum suscepit in Tenore sequenti Pre-
ratur. Originale Episcl circa acta supsen relieb. C manu
Epis propria subscrip.

In Castro Plocensi F. 2da in Crastino Festi Divae
Annae Genitricis Gb. Mariae Anno Domini
1761.

Acta min Judo Bonorum Jorumin Feria quinta ante festum Sancte Margarete Virginis et Martyris proxima Anno Domini Millesimo ducentesimo sexagesimo primo In presentia Jordani Nobilium de Thomaj Stolbusshi Burgrabij Castren Sandomiriensis Preceptoris Stanislaj Gorshi Andree Gryhelici Bilizshi de Ongrabij Castr. Sandom. et Mathie Skowalewskich Mathie Sojnowshi de aliorum nec non Alb. Regni Judis Sandomiriensis de Wroblewo attentis et iuratis ad actum presentem audiendum assumptis et eundem audiendum.

Judicium Intrascriptum Scabinorum de Ore Zawichostensi Cracouiensis Diocesis Meraviatus Iuris ductu Judicij Alti Zawichostensis in Stolbus communibus Tribus Feria Secunda infra octavas festi Sanctorum Virginis Virginis Anno Domini Millesimo ducentesimo sexagesimo primo Presentibus Nobilibus Viris Stanislao Gorsha Andrea Gryhelici Bilizshi de Ongrabij Castr. Sandom. et Mathia Skowalewskich Mathia

1244 1205

Compantionem reclamandas fecit, quibus auditis et quid
Nobilibus Anna Sti Matthei Zgierenski et Marianna Sti
Michaelis Kaminski Consortibus Kotalowskie olim Pau
Stefani Kotalowski cum Sti Marianna Zebrowska
progenitis Relictis olim vero Sti Anna Pelucka Re
ptesis Sororibus inter se germanis Actricibus per
eandem Spectam Matthiam Zgierenski Mantuum suo
et Consortis sue nomine ad Supranarratos Dom Ka
minskich Conjugum Actis Castrens Petrikanovien Te
rra Sexta pyst Festa Cathedria Sancti Stanislai Anno
1760 per eosdem Sti Kaminskie Reorum Procu
tentem Illustr Mtio Andrea Zamoyski Palatino Cu
viensem Citato Spet, Mtio Stanislao Zgie
rinski Palatinowicz Sochaczewski Citato et quiescente pter
Zgierenski Vexillifero Plocens Citato et quiescente pter
Religioso in Xto Patre Ignatio Zgierenski Domus Profes
sorum Societatis Jesu Superiore pro et Nomine
omnis Societatis Jesu et totius Domus ejusdem
in Decreti petens adiutorio suo et totius Domus ejusdem
Missionis Societatis Jesu Missionis Forensis nomine pter, Sta Mari
anna Zebrowska Relicta olim Pauli Stefani Ko
talowski Consorte Vidua quidem pter, Compa
rentibus et sequi Judicii alter controvertens, quibus
controversijs exauditis Judicium Generi Actes pro
pariter hinc inde agentes satisfacere Decreto potestate
cujus nititur Actus in puncto Citationis Religio
sor quidem Xto Patrum Societatis Jesu Missionis Forensis
nidem Supranatis Religiosus Ignatius Zgierenski Socie
tatis Jesu Superior et Nomine Domus Suae Missionis
Forensis nomine in Comparitionem sese ejusdem
provide satisfactione hoc in puncto Decreto prae
dicto adinventa Partibus deperire mandas in Appe
rimento Controversijs iteratim Partium inductis exauditis
Judicium animadvertens executionem Contentorum Decreti pro
inserti ingressum condescensionem Procuratorem Partes De
cumenta Oblim olim Joannis Parentis et Testatoris Hae
dumque Actrices Partes Notata Genitoratorum hereditum in cujus Ci
possessione existentia ad ministrantia quondam Petri
Joannis Matthiae Zgierenski et Mariannae Joannis Michaelis
Kaminski Consortis Kotalowskie Actrices per praefatum
Joannem Matthiam Zgierenski Mantuum et Joannis Testamen
jus obligatorium per eundem Joannem Matthiam Zgierenski
et Apertum Testamentum ipsis Actoribus hic in personam et facie
Dni Joannis Annae Pelucka et Joannis Casimiri Zebrowski Con
sortis modernam Actricum Citis sup Summam Mille
Florenor Polonicalis albae argentae sine procentu mu
nete in tertia parte omnium et singulorum Bonorum suor
stabilium et Jesidentium et Jorumino Sti Petri Capituli Cra
coviensis Jesidentia ante Festum Sancti Maria Magdalenae in Anno
1761 recognitum, tum manifestationem in Mlawa in pos
ne Autochtonum Christianum Feria Secunda pyst Dnicam Exaudi in Anno
Et Cetera instantes.

1744

1206 1210

[illegible] ro pli Comparitione Nob. Deliciani Kotalowski sui et Nob. Mariannae de Zebrowskie Consortis suae ex. pro Casimiri Filiae ex. pro Anna Catharina progenitae suae contra Ill. Michaelem Nieborski Castellanum Posen. Sortis à pro Alberto Wiadrowski suis Bonis Wiadrowo et Zorumino sitt. Qui et heredes ejus. Actae heredem. et Mgnum Dnum Actorum Syndicum Subdapiferum Posen. Nec Capitaneum Castren. Varsavien. Ejusdem Sortis modo gerens Respondentem ratione Summae ejusdem Mille Florenos Polonicales Solvibiles albae argenteae sive pro centum monetae non persolutionis nec provisionis debitae pensionis usus fructus de Sorte eadem obligato per exceptionem Castrens. Posen. alteram non in ordine receptum à substantia de Jur. Casimiri Parenti et Valentini Filij Zebrowskich ex pro Comparitione Nob. Annae de Zebrowskich Zebrowskiej et Mariannae de Kaminskich Kamińskiej Contum Kotalowskich Coram Actis Castren. Pedanovien. Sabbato ante Festum Epiphaniae sed ejus octava Dei Anno 1759 interpositam depromptum exceptionem Summae Mille Florenos Polonicales albae argenteae sive pro centum monetae per eandem Nob. Mariannam de Zebrowskie Kotalowska [illegible] Actricem Nomine Filiae suae Casimiri in apta matrimonii sui die 4ta Januarij Anno 1758vo in Zebrowicino polonice idiomate Scriptam, et Actis Gubernialibus Lanckoronen. m. Maya pro ad pro Dni Casimiri Anno proxime 1760 per eandem Nob. Mariannam de Zebrowskie Kotalowska in Individuali Statu roboratam ad ultimum dilationis majoris munimentorum et prorogationis eorundem causa in quibus Actricem Causae Procuratorem Jam autem Nob. Procuratorem Nob. Nicolaj Filia cum ex pro Eva Bejnowa progenita Casimiri Zebrowski Consors, Nec Adamo Procuratorio Posen. Sortes suas in Bonis Wiadrowo sub Rumino et Swiejcino sitt. Actis Castren. Pedanovien. Sabbato post Festum Purificationis Nuper emanatae Exceptionis 23 Maii 1759 resignatum Decretum Commissionale inter eandem Nob. Catharinam de Wiadrowskie Zebrowska in apta Matrimonii sui et Nob. Michaelis Wiadrowski de Linea Paterna Bonis Patruelis abuna et Nec Majorem Competentem in quibus Nob. Wiadrowo fratre post Restitutionem Sententiae Diurnum Regni 1753 Parte ab altera latum et ad Acta Castr. Pedanovien. fratre post Dni Cam Judicia Quadragesimalia 1754to proxime obtatum porrectum Quo Decreto Transactiones respectu quaesita hereditis Sortium in Wiadrowo et Zorumin sitt. in rem Nec Procuratoris sunt annotata et Summae restantes Sexaginta aureos hungaricales in unum Donis alias pro exhaustionem proventus Eidem Nob. Zebrowska adjudicata est. 1753 Sabbato post Festum Divae Annae Matris Beatissimae Virginis Mariae Anno Domini Nec non Antonius Anzelmus Bonipominis. Nec Nob. Sebastianus Pedanovien. Nec Stanislao Procuratore Posen. Sortes suas pro ut Actor Procuratorio Posen. totas et integras Sortes suas pro ut Actor Procuratorio Posen. contra Michaelem Nieborski Castellanum Posen. Posen.

tem

~~1216~~ 1207

tem suum ab Ill. Sio Alberto Wiadrowski titulo perpetuæ donationis
quæsitas donat. 1759 Nob. Sri Emi Stalis Fondus Matthæus
chimowicz de Wiadrowo Castell. Visuen. et [illegible] hon
existentium Insemuntiantem rec. de Fficior in Curte Dicta
Zebrowska in Wiadrowo Sit. coram Actis Dnis Laurentio
in Strzemsko in Pontificie Autor. Privil. tra vita pos. Ord.
Sturm Sancti Michaelis Archangeli recognoscit. 1760
Jus Sasionis sui Wiadrowski suo exp. Catharinæ Wiadro
ius ipsa Contin. sua ac Barthol. Jagni nec non Michael
et Antonij Obligator. Wiadrowskich nec, contra Jos. Ma
riannam Zebrowska et Casimiri Pillam cum Ill. Sia Anna
Patuska progenitam. Et vero Bi Stephani Kotkowski ne
uctam Conter. Viduam Matron. Annam Bi Zakrzewsk
ae Mariannam Bi Kaminski Comes Pilis Kotkowski lic
maritog. eor. ratione a Possessione Sortium m. Boris
Wiadrowski et Foramino vita pure obligato per Ill. Joan
nem Parentem et Albertum Pillam Wiadrowskie o
nem Parentem et Albertum Pillam Wiadrowskie o
Jos. Anna Patuska in Summa Mille Florenor. Pol. alb
argenti cum Monetæ dimissar. runabis ad Ill
gis et [illegible] Subdita ipsi obligato benevole recep
Jonis ipsorum in Strzemsko in Arnis Communib. Inhab. Fem
oda Sintra Octava Orgo Sacratissimi Corporis Christi Dñi
manifestat. Dem. Illustris Mun. Andreas Jamowski
Palatinus Punitoriensis Documenta ad Sortem Wia
drowiam Pubi pure obligatorio Pendente servientes
Summarium Consignatum et per suum Judicium Subscrip
Partes Comunicata. Satisfaciendo sententiæ Judicij
sui Partes comportarunt, et sibi abinvicem Commu
nicarunt in quibus per se comperta eadem Partes pro
ijsdem Documentis. Proinde sufficienter Comprobata
one adinventa Ulterius causam prosequi Jubet in pro
sequendo Licet quidem Pars Actorea Solutionem Summæ
Mille Florenor. Polonicalb albæ argenteæ sine morento mone
tæ vi Inscriptionis obligatoriæ Clypea de Anno et Anno
exhibita per olim Ill. Joannem Parentem et Albertum
Pillam Wiadrowskie in rem et Personam Ill. Sia Anna
Patuska et Bi Casimiri Zebrowska Cotis moderna Pubicum
avid recognitæ Apparentis cum Possessione et Summam Ca
pitalem non excedentem exactione per eorundem Jos Wia
drowskie Jurisdatores de Sorte in Bonis Wiadrowski et Foramino
sitta Supra citi olim Ill. Sia Annæ Patuska pure obligatorio
et dimissa per cautos violentijs et omnepossibus Stephano
Deductione vulnerum Coram Actis Advocatialib. Curia
tis Strzemsko Anno 1766 contra ipsi intercurrente Jos
Albertum Wiadrowski interrupta Objectionis, ejus proventa
um et possessione Sortium Privationis, per Judicium suum
Decernendum exposit. cum autem Pars Citata nempe
ius Precipuus Vexillifer Pleben. reposita manutione
Coram Actoribus Locumtenente in Strzemsko in Arnis Commu
bus Inhab. Fra de Sinta Octava Festa Sanctissimi Corpus
Christi Dñi pri Anno proxime præsenti 1766 exhi Compa
nitio Ill. Casimiri Zebrowski nec Consors sua et Dion
in eadem manere expresse contra modernas Actrices rati

Sortium

nunc hereditariam

1208 1217

Sortium d. Sõ Anna Patrũa Aviz canum in Summa Mille florenor Bohemicã albe argentee sive nouento monete p er d. Boõ Wiadrowshie iure obligatorio dimissã in debiti cjus re
lationis, subditor profugationis causationis, jnseminationum
tam hyemalium quam vernalium Deperditionis, et apposi
one nulla exigente necessitate quisimo bene volẽte recep
onis, facta confessionem omissor et omnimo
dam satisfactionem prescendit, jnquisitionẽq premissam
desolationem Bonor seu Sortium obligatorum de futurum
se offert, proinde Judicium Curie suspensa resolutio
ne Documentor necessariam esse jnquisitionem tam re
spectu jnventarii tabularis Sortis obligate in Bonis d. quon
dam Joannis Parentis et Alberti Wiadrowo sitt olim Boõ Joannis Parentis et Al
berti alijs Wiadrowskich Partis actricis quinquatoris hereditum
in cujus nam possessione extabat et extat, et qualiter Ante
cessores Partis Actoree a possessione obligatoria ejusdem
Sortis receperunt, quamin tandem desolationis debiti eorum
Deperditionis jnseminationum et profugationis subditi
rum per quem quando et in instanti causate per utramq Partem dictum
dam cens et 26 in instanti. et subdit ijsdem Partibus Mi
nisterialis judicij sui Expanitor ad proponendum
jn corruptelam juramenti per eum prestiti Ex
parte Actoris Quorum tenor talis est Ego Joannes Petri
Anna de Tabernacha Bi Mathie Zgierscensis Cracouiensis Dioc. Petrix
per vim Judicij presentis me sistens coram et Sã Marianne Ko
walowska Sororis sue germane nõe Sti Michaelis Ka
minska Consortis sue Litis et Actionis mee procura
tricis quor. Matis Stanislaus Preiszewski Valentis Po
tij quor. Matis et Judicens jnterrogatoria per eisdem sibi
cens Partes et Judicens jnterrogatoria porrigent sibi
conmunicent et se subscribent Testes jnducant, et
jnquisitiones suas educant in instanti, induxerunt
et eduxerunt. post quas eductas Judicium resolvendo
tam Judicij Dñi Zawiszicz ea de causa per Denotum
vices sujus peragit Actus Condescensionis jn Judicij sui Ja
etas suspensiones Quando quidem non modo ex Documen
tis verum et jnquisitionibus deduxit olim Boõ Joannem
Parentem et Albertum Rubium Wiadrowskie tertiam
Partem Sortium suar in Bonis Zorumino et Wiadrowo
sitt cum jnseminationibus utriq Subditis ac debi
tis olim Sõ Anna Patrũa et Sti Casimiri Jezio
Consorte modernam Actricem Curie Actis Parte Re
cens Jenada ante festum Sancte Marie Magdalene
in Anno 1401 in Summa Mille florenor Bohemicã albe
argentee sive nouento monete obligasse, elapso que
aliquot annor intervallo stantibus discursibus Ec
clesiarum Militum per eundem Boõ Albertum Wia
drowski primo tandem post extincta fata suprenom
Boõ Joannis Wiadrowskie Parentis ejus predictam Sortem
de Wiadrowo obligatoriam jn se assumsisse jamq per
quie tam per se jn Subordinatas Personas precipue Nobi
lem Thomam Wiadrowski suum jnquietem nonnullis jnquisi
tionibus jn Judicio coram nobis
et jn assistentia ejusdem sui Mandi

probat// oppressisse concussisse Domum aliquo-
ties movisse convulserasse, pissq oppressionibus
et molestijs Sortes ejdem et Pie Patricia obliga-
tas deserere causasse, Depopulationem insequina-
tionum, desolationem delictuor et profugationem
Subditorum toties dicta D. Anna Patricia pure
obligatorio dimisso ipsum et pium Albertum Wiadro
wski heredem post recessum a Possessione Sor-
tium Conjugem causasse, jam autem o.
Mauritium Szydłowski et Szydłowski Vexillifer. Sieradien.
Sortes easdem in Wiadrowo, et Zorumin simul cum aliis Ob
tibus a Pia Szydłowska pure transactionis stipu
mantium Mutuum Pignoris vi permissu Sortibus Wia
drowiensi se se extendens, gaudentibus contractu Ob
storio in Kluczewo die Vigesima Septima Augusti
Currente 1717 Anno
consignato et actis Inibus Zawsk in Przemsko
Fena Vdepsa P. Sanctæ Michaelis Archangeli eo
anno roborato pus obligatorium sup Summam
Duorum Millium Pyrgos quasivisse, et Possessioni
Patronatus Sortium ut pius sui quasiti altuabi
instituisse, agros contemineque demandasse, Ovi
torum cum grege Ovium in eisdem Sortibus
drowo habentes conservasse Proventus percepisse
inde et libatos P. Albertum Wiadrowski Sortes supra
scriptas in Wiadrowo et Zorumin jacentes simul Michae
li Niebors ki Castellano Pocen. Actis Lasbren Cesthanow
fra Vda ante Festum Sanctæ Mariæ Magdalenæ in
Anno 1718 resignasse, et Mauritium Stanislaum Prze
mowski Vexillif. Rum Pocen modernum subrogasse
Sortes in Wiadrowo et Zorumino a Manu Sanctæ
nio Antecessoris Nieborski pro tunc Capita
neo Rechanovien. dignum Pnale Exercituum Regni
ejusdem et Manu Castellani Pocen. Actis Lasbren Rechanovien Sabbatho post Re
Octavam Actis Lasbren Rechanovien Sabbatho post Re
surrectionem Dominicam Beatissimæ Virginis Mariæ in
Anno 1753 acquisivisse, et Sortes tantum in Wia
drowo precedente consensu haredum Bonor. Kluczewo
et obligatorier earum Bortum in Wiadrowiana Pos
sessorum possedisse, agros incoluisse et proventus percep
se, jam autem Bortem in Zorumino seu pecuidanam
percupiens D. Albertum Wiadrowski et Brillantes Sobo
Rendo Gdrzydki Praepositi Briatovien. pro tunc Zo
dorio Zorumiensi in quota certa ad Possessionem
dimisisse, et hucusq per Religiosos in Loco Patres
Sortes ejusdem Domus Missionis Zorumiæ in Possessio
nem restituisse, probatum est insuper de hujusmodi
ac de eodem Jure per M. Vicarium Zydowski Capi
tanei cum Sigillo Vicariatus ejusdem et M. Vexillif. Sieradien. Sigillo
presentium Andreæ Jamoski de Valentini quarundam Literarum
Wrzesinensium in Anno 1754 exposite.

Judicium Audendo Justitiæ decernit quatenus Mūs Stanislaus Przespowski Vexillifer Plocens Bonorum Ostatorum à Matco Niegorski Capitaneo Rediensis Judicij quæsitor Summam quidem Mille Florenor Polonicalo alba argentea sine procento monetæ per toties dictos Dnos Joannem Parentem et Albertum Bilum Dnos Jacobowskie Dnæ Annæ Patuckæ Dim Judicium Decretum Actricum Actis Castri Plocens Dnæ Dnæ ante Festum Sancto Maria Magdalenæ in anno 1701 modo obligatorio inscriptam in Exemptionem Bonorum sup Bonis Posidentis et Jeruminis sibi ex vi Cautæ Evictionis ab onere eorum per Contractum Permutationis inter eundem Mcum Przespowski Vexillferum Plocens ab una et Mcum Andream Tomaszowski Palatinum Rusiæ Actionem in Biezun die Decima Septima Junij Anno quam proxime ab altera mitum est Confectum Actis Castri Plocens Feria quinta in Festo Sancti Joannis Baptistæ roboratum Sigillo Testi Nativ

~~1220~~
1211

Mariannae Febrowska Gt. Gsi Feliciani Kotakowski Relictae Con-
sortis Viduae Matris Actricum uti nudam removendam cen-
set, Quo vero attinet Causam facti ~~[illegible]~~
supra per Inquisitiones explicatam quoniam Pars Actorea
Terminis Suis respectu ejusdem Causae facti non contestabatur
proinde non posse poenas Crumenales ex Substantia Ob-
Gsi Alberti Wiadrowski vindicare sententiat Decreto pro-
sens vigore.
Mathias Bagienski Camerarius Gnis Zawskrz Palatus Plocen.

Officium praesens Crem Capitis Plocen. ad obtentionem G. Ne-
mae Zgluczynski Decretum infrascriptum Condescensionalem
fundo Gsi Zenimin inter Partes intro Contentas per
Judicium Gnae Zawskrzed Camerariatus Ille & Manu
Eius G. Camerarij Subscriptum reproduci ad Actuale
Cellae Praesentis ingrossationis susceptum in Tenore et Cyfrae
(: Inserendo :) Originale Ejusdem Decreti Circa Acta relicta
Castro Plocen. die 2. in Crastinum Festi Divae Annae Ge-
nitricis Gloriae Mariae A.D. 1761

Decretum Condescensionale in fundo Bonorum Forunkin per G. Camerarium Ostrem Zawskim ter Partes intro contentas Latum 1761 Anno.

Actum in fundo Bonor. Jorumin Area Acta ante
festum Sancte Margarethe Virginis et Martyris proxima Anno Domini Millesimo Septingentesimo Sexagesimo Primo In Presentia Pro
sor. Bartholomei Koshouski Burgrathi Sa-
tren Posen. Casimiri Przeiepeuski Stanislai
Gorski Mathie Bojanowski et aliorum Fidem
tum Nris Rñ Prälis Provid. Laus Kuniak
de Wroblewo authentici et Juratis ad actum
vocat assumpti et eundem audamanz
Inspexerunt Generosus Cameranius Rñ Jacobus Krzy-
mienski Decreto Judicij Rñ Zaleskien in Krzem-
sko in Terminis Communibus Ribuskiensia Se-
cunda a festo Dominicam Misericordie Anno 1759
Inter Rñum Przeiepeuski Vexillif. Posen. Actorem
ab una, et Religiosum in Xto Patrem Rñ Borowski Loci
etate Jesu Domus Missionis Jorumin. Capellanum
ac tutorem ejusq. Domus Jorumin. communitatem pte
parte ab altera lato que Rñ Rum Sondericum Wojn.
Posn. Cameralis Rñ Zaleski Captato tempore ma
turi denatore Partium ad fundum pro my Bono Jo
rumin respectu ad emptum Agros Inveligatio-
nis, tum rerum mobilium per Act. Mand. Adamum Prze
cisz eius Thesaurarium Posen. Sten. Liternita
tem ad manutenendum in conservationem et Religiosos in
sto Patri Rodzicz jurisdictionis Societatis Jesu ejusdem Do
mus Missionis Jorumin. pro illo tempore Superio
ri Patres decernendo extraditionis ac alterum
Circumstantiar. termino Partis actorie comprehen
sarum judicatum cum rigore pene Cantionis sup
Parte contravenien. inofficiosa injuncta est Relatio
Praterita Decreti Audiencia tempestive Partes litte
tum gerentes Scripto rem exhibuerunt
respectu Catholicorum et Actoratus Religiosor. in Xto
Patrem Societatis Jesu Domus Missionis Jorumin.
in quibus Rñ Zaleskien cum eodem Rñ Przeiepe
uski Vexillifero Posen. pro Actu. non tamen re-
solutis interea dem Partes hic in Jorumin die un-
decima Julij Anno presenti datis et per Partes ac Amici
cos subscripto Lecto Genor Sequit ejus modi mate
ria Subscripto Rñ Rum Stanislaum Przeiepeuski Pal
atinum Posn. Stanislaum Tawem Przeiepeuski Pal
atinum Woiewodztwa Podlachiae Nadworny, a Przeiepeuski
Palatinum Woiewodztwa Podlachiae Nadworny,

~~1222~~ 1213

Jmcią Xiędzem Ignacem Chądzynskim Domus Missionis Foruminensis Superiorem swoim y całego Zgromadzenia eiusdem Domus Missionis Foruminensis Societatis Jesu za ktorych in plenissima Juris forma pokoy ręczy y zapisuie Jmnieniem z drugiey strony, staie się przy bytności Przyiacioł na podpisie specyfikowanych niżey opisana takowa kompozycya; ktorą pro firma et valida mnieć chcą; iż WJmPan Chorąży Płocki maiąc intentowany Aktorat Przewielebnym Jchmość Xiędzom Jezuitom respectu ademptionis fundorum et aliarum interventientiarum in processu causae specificatarum ad Judicium Terrestre Zawskrzenskie y w tymże Sądzie Decretum Condescensionis ex Actoratu tantum suo ad fundum Bonorum Foruminensium exportował, a Przewielebni Jchmość Xięża Jezuici swego na ten czas Aktoratu niemieli, aż potym Aktorat swoy respectu Solutionis Summarum ac aliarum interventientiarum do tegoż samego Sądu Zawskrzenskiego, temuż WJmPanu Chorążemu ~~Zawskrzenskiemu~~ Płockiemu intentowali y oto dylacye powypadały Dekretu iednak finalnego niebyło, więc abrevando amara litigia Juris, a chcąc mniedzy sobą iak nayprędszego uspokoienia ten Aktorat Przewielebnych Jchmość Xięży Jezuitow strony obydwie teraznieysze JmPanu Bagienskiemu Komornikowi Ziemskiemu Zawskrzenskiemu z Dekretu z Aktoratu WJmPana Chorążego Płockiego przez strony na Dzień dzisieyszy sprowadzonemu do finalney decyzyi poddaiemi, y iakie Judicatum pro Justitia et Lege wypadnie akceptować przyrzekami bez żadney apellacyi na co się dla lepszey wiary y wagi rękami swoiemi przy Przyiaciołach podpisuiemi Działo się w Foruminie die undecima Julij Anno Dni 1762 Stanisław Przecisławski Chorąży Woiewodztwa Płockiego manu propria Ignatius Chądzynski Societatis Jesu Superior Domus Missionis Foruminensis manu propria Bartholomaeus Kosko-

wski

Kostowski Burgrabia Pozdzi Stocki Przyiaciel przy
tym będący manu propria Stanisław Porski przy
tym będący Przyiaciel Ad Bona in Acta Conten
ta wides condescendo Jurisdictionem vore Mea supra
scripta prawa tudzież pacz et securitate
publica fundavit, et Partes ad comparendum
ad amandas fecit quibus ad iam dicto Mro Stani
slao Brzezinski Kanellano Poseń Actore et Acto
pter, Religioso in Xto Patre Ignatio Chądzynski
Societatis Jesu Domus Nissensis Forumin. Capel
are Patato et Actore suo et totius ejusdem Domus Mi
sionis Forumin. Societatis Jesu nomine pter, pro Do
mina Zamoyska Castellana Gnieznen. Bonorum
Zrumina et Wiadrowa totalium hereditandum
per Jum Bartholomeum Kostowski Compar. Pars
et cum Judicialiter controvertentibus quibus Par
tium controversijs inductis exauditis Judicium actio
nem scedzentionem Contentos Decreti potestate
se Jegis initez Actus Generis utrius Partes tempor
fore Documenta Possessionem Partium per Re
ligiosos in Xto Patres Societatis Jesu Domus Nissen
sis Forumin. occupatas elucidentia censet
Dominus instanti. Comportarunt et in comperta tem
pe Documentis persistunt, proinde sufficiente
Comportatione admittenda Partes Experimen
dat, in Experimendo Controversijs iteratim annu
dem Partium inductis exauditis Quando quidem
Judicio suo Documentaliter probatum est Joan
nem et Mariannam Matkowskie Vxores Valen
tini Vrtostawski Consortem Fratrem et Sororem
inter se germanos Bonis Joanni et Andreaszia
drowskim et Alberti Wiadrowski Notarij Patron
Mansionarios Filijs Bonis suis super Bonis Zo
rumino post obitum Matris Suam Curiz Civi
Avunculum suum devolutas Actis Pastrone
Poseń Sabbatho ante Festum Sanctæ Mar
garethæ Virginis et Martyris 1665 Anno
resignasse, Jum vero Albertum Wiadrowski Su
prascripti Joannis Filium Jum Michaelis Nie
borski Castellani Poseń Cortes in Bonis Wia
drowo et Zorumino iacen. Actis Pastrone Posna
nien. Feria 2da ante Festum Sanctæ Mariæ Magdalenæ

2

in Anno 1716 jure hereditario demisisse deinde Bern
Catharinam de Wisdrowskie et Nicolaj Philipum dum
Joannam Reymowna progenitam Bi Casimiri Zbi
Consortem Mañ Adamo Przispedzkie Thesaurario
cum Sortes suas in Bonis Forumino et Wiadrow
Swajguno sit dicta Pastwa Bobrowniczy Sabbo po
Festum pmanualis Conceptionis Bÿ Marie 1739
Anno dom. et Mañ Stanislaum Przispeus
Vasilkowskie Poten moderum Actorem et dictum
Sortes easdem ad eadem Mñ Adamo Przispeus
Thesaurario Cioc Acta Dñis Lanckorek in Przem
sko fuisse dicta post Festum Sancti Luce Evange
stæ Anno 1743 dum et alias Sortes a Mñ Anto
nio Anzelmo Bi nominis Niedzwiedzkie Capitaneo
Cieckanowien Cmpascripta ad Mñ Michaelis Dzie
du Castellani Pozn. Actis Dñis Lanckorek Siedlnicen
Sabbo post Festum Divi Joannis Penitentiæ Hon
simi Virginis Marie 1753 Anno jure hereditario qui
sivisse et Decretum pro Exemptione vigore Sepra
Cmpti Documentor Judicium Die Lanckor
skie fecisse instituisse, et Decretum eo in tuto vi
Cujus pretexit Actus Sondescensionis exportas
Jam vero Dumum Mansionis Forumineñ Sect
Jesu Cmpta Anna primum die trigesima Jun
1714 super cum mis binas primam Centum Zlp
Bonem in obligationem pecuniæ Agri dicti Bom
Forumino ad alteram Quadraginta itidem Cmpto
Ad morem Semman Cmpta per Dñ Adalbe
Rendum Mathiam Branewskum Bi nominis Pe
Dzyalki Prepositum Pniatowien Comendarium
protunc Forumineñ et Pan Valentino Wisdrow
wski de Helena Dobska Conjugibus exposita
alterum 1715 die 16 Julij super quotam viginti
quatuor Cmpti similiter in vim obligationis
prædicti Kadtubkowski in Forumin sito Cmp
na liter per eos Pan Albertum Wisdrowski et Mañ
nam Lubowidzka Conjuges et Sñ Stanislao Wis
drowski de Cmptum manuale sine data et An
no Annotatum accomodatam, tandem per dim
Pan Stanislaum Valentinum Wisdrowski Ju
præscripte Stanislaj Stratkam Romanam
ejusdem et Admodum Rendo Pe Dzyalki Comenda
rio Forumineñ præcomparentem Albertum super
Summam Centum Viginta quatuor itidem Cmpto
per eundem Mñ Parochum suum à Pro Alberto Wisdrowski
~~generosum~~ habitas

1216 1220

liquidando Romanis
ac si agnoscendo scriptis supra de data exarat[is] spe
cificatas per ad[m] R[ev]d Patrem Abertum Visitatorem hi
die Sexta Maij in Anno 1746 datum reposui
se et solutionem Summar[um] supratang[ta]rum
ex scriptis manualibus trium apprehensium in
vim obligationis pepulae et prati dicti Kladtu
bouse in provincia Cis. Agitabe Judicium scripti
de data exarati Consideratis quibus Manus Przelpe
usu Vexillifer Poseny Actor et Citatus in Jure Compa
bet. Religiosus in Xto Pater Ignatius Hofgundt
praesentaneus Domus Missionis Jarumini Sanctis
Jesu Superior in Compartionem Actoris de se
inscribens aut Religiosus in Xto Pater Vincentius Bru
borowski ejusdem Sanctis Jesu ejusd[em] Domus Missionis Jo
rumini antedictus Superior in Judicio praesentes
sistens et in Anos ac Decreta ea in Causa lata
intrans realitatem scriptorum et quanta et qua
les Summae Domui Jaruminen Sanctis Jesu in vim
exemptionis aggr[at]ae et pratorum per eandem Domum Mis
sionis possessorum de cent[um] pensotis de cent[um] in imbre
vi et Citatis ad praemissa tandem juramenti re
feram Tandem utriq[ue] duce gravamentum stare reu
sandibus Manus vero Przelpeusu Vexillifero Poseny Actore
Summam nonnisi tandem triginta quatuor Scripto
ex ultimato Scripto supra delineata exarato apparen
tem vim obligationis pepulae
un et prati dicti Kladtu bouse Cis Agitabe pro reali agnoscen
pro hac Decernit Judicium quatenus Gens Manstre
ipsorum Summam eandem Centum triginta qua
tuor Scripta per se pro reali agnitam Domui
Missionis Jaruminen Sanctis Jesu in exemptionem
pepulae et prati provenq[ue] in et pro feriabili quar
tum Sancti Michaelis Archangeli Anno pro
ximae ventura foram officio et Actis Judicialibus
eenq[ue] solvi et realiter ac in quibusvis gravis dispo
sitis enumeretq[ue] sub poena banitionis in libris
in Casu Contrarii entrobis ac manifestationem
faciendam publicandaq[ue] Quitam p[ro] eandem Manus Przel
usz cuique poenarium manas Polonicali Parte et Judicio
totidem Parte in Arario et sub rigore supradicto Judicio
vero suo vinistandi solvendi Quam autem Religio
si in Xto Patres Domus Missionis Jaruminen Sanctis
Jesu de Scriptis per se productis Victis Visitatoris
una cum dicto Prato Kladtu bouse post lectam

Summam

~~1226~~ 1257

Summam in Spatio unius Septimanae integrae salva Col-
lectione Segetum tam hyemalium quam vernalium
~~pro~~ Eidem Domui Missionis Foruminen. Societatis Jesu praeci-
stodita condescendant, et in possessionem JM. Pa-
dreae Zamoyski Palatini Junio Ladislaviensis moder-
ni earundem Sortium a Mco Przecisewski Vexil-
lifero Plocen. virtute Contractus resignatorij in
Bieżun die Decima Septima Junij Anno praesenti con-
scripti et Actis Castren. Plocen. feria quinta in
Crastino Festi Matthaei Sancti Joannis Bapt.
per utrasque Partes roborati ~~haeredi~~ Juris haeredi-
torij quaesitoris dimittant idque sub poena bani-
tionis in primis et proximis Judicijs Tribus Ja-
wskrzen. in Szczerzyko celebrandis post Contraven-
tionem publicanda Quo ad res mobiles ~~[illegible]~~ postim
Mcum Adamum Przecisewski Thesaurarium Plocen. Ster-
liter vita functum Domui Missionis Foruminen. Soc.
Jesu in Conservationem datas et per Mcum Stani-
slaum Przecisewski Vexilliferum Plocen. extradi
praetensas quoniam Religiosus in Xto Pater Ignat-
tius Chądzynski modernus Domus ejusdem Mis-
sionis Foruminen. Societatis Jesu superior Docu-
mentum admissionis ad merita totius Provin-
tiae Lituanae per ol. Admodum in Xto Patrem Caro-
lum Barthol. Praepositum Provincialem Litu-
×Provinciae de data ejus Vilnae die vigesima Sexta Se-
ptembris 1739 Anno in Suffragium Animarum Su-
prascripti ol. M. Adami Przecisewski et Agne-
this de Rosciszewskie Conjugum sterilis Ter vita
functorum ~~produxit~~ proinde extraditionem ea-
rundem rerum ut pote Vexillorum binorum, malleo
adunci argento in parte circumducti Vestium
binarum et aliarum rerum ~~in regestro~~ minoris Esti ma-
tionis in regestro per Judicium suum subscri-
specificato non posse Mcum Przecisewski Ve-
xilliferum Plocen. praetendere sententiat
verum easdem res si in natura sua extare ex-
possunt Ecclesiae Foruminen. ubi Corpus tolli-
ducti ol. Adami Przecisewski requiescit in repo-
~~titudinem~~ Suprascriptum Documenti admissionis ad
×totius Provinciae merita in perpetuum applicat. Quantum ~~[illegible]~~

Spectat pecunde

spectat per eundem Mcum Vexilliferum Plocen. Do
mui Missionis Foruminen. Soctis Jesu obiectam
propinationem liquorum in Domo fabricae
ad eandem Missionem Foruminen. pertinen. ac si
stante dispositione Superioratus Religiosi in
Christo Patris Vincentij Przyborowski Soctis Jesu
practicatam Judicium Controversijs eam Ca
thegoria exauditis necessariam esse tam in
probationem quam reprobationem per utramque
Partem Inquisitionem educendam censet Idq
ministrante et Addit. Ministerialis ijsdem Par
tibus ad pronuntiandam super incorruptionem
Testium Juramenti rotham Tandem quoniam
Idem Mcus Vexillifer Plocen. a praetensa bo
nificatione decessus proventuum suorum stante
possessione sua Bonorum Forumino totalium
extra propinationis liquorum in Domo fabricae Fo
ruminen. sibi causatae nunc Judicialiter ~~[illegible]~~
habito respectu nonnullorum Patrum Soctis Jesu
Domi ejusdem Missionis Foruminen. cohabitan
tium recedit, proinde Judicium Religiosum in Xto Patrem
Vincentium Przyborowski Domus ejusdem Missionis
Soctis Jesu Foruminen. anteactum Superiorem
ac totam Domum Missionis ejusdem liberos hoc
in passu pronuntiat nihilominus Religiosis
in Xto Patribus Soctis Jesu praefatae Domus Mis
sionis Foruminen. Superioribus nunc et in posterum
Dispositione Superioratus utentibus propi
nationem liquorum quolibet praetextu et titulo
exercendam prohibet et Interdicit Idq sub pae
na banitionis in primis et proximis Judicijs
Tribus Zawskrzen. in Srzensko celebrandis pos
Contraventionem ad Instantiam JM Andreae
Zamoyski Palatini Juniv. Ladislaviensis tota
lium Bonorum Forumina haeredis et ad hanc
Cathegoriam Judicentis publicanda. Quo
ad Cathegoriam Religiosorum in Christo Patrum
Soctis Jesu Domus ejusdem Missionis Foruminen.
ratione Summarum unius Duorum Millium
Tymphe per supradictum ot Mcum Adamum in Wia
drowo Przecisewski Thesaurarium Plocen. ejusdem
Rescripto rescissivo in Denum pens. Ingrossato decisioni Judicij sui
Subjectam

Domui Missionis Foruminen. Actis Castren. Plocen.
feria Secunda post Festum Sancti Francisci
Confessoris in Anno 1742 modo simplicis debi-
ti citra tamen provisionem inscriptae et indepor-
tationem onerum suorum (ut praemissa inscriptione
edixerit) conversae, alterius Septingentorum
itidem Tymphae et quidem Sexcentorum Tymphae
pro suffragio animae suae iam autem Centum
Tymphonae pro fovendo igne ad Aram Bea-
tissimae Virginis Mariae huic in Forumin. mira-
culis clarissimae dispositione ultimaria die
decima quarta Octobris in Anno 1743 in Fo-
rumin datuata et manu testatoris tenta ac
Amicorum ibidem expressorum subscripta Actisque
Tribus Zawskrzenae in Przensko feria 2da post
Festum Sancti Lucae Evangelistae eodem Anno
per suprascriptum disponentem approbata et con-
firmata applicato Judicium Controversijs pre-
senti in Cathegoria inductis exauditis licet
quidem Religiosi in Christo Patres Societatis Jesu
Domus praemissae Missionis Foruminen. Solutionem
suprascriptarum Summarum tam ad mentem Inscriptio-
nis suprade Actu exaratae quam Testamentariae dis-
positionis per olim Mcum Adamum Przecisewski
Thesaurarium Plocen. Inscriptae exposcunt, cum
autem Mcus Przecisewski Vexillifer Plocen. Scripta
manualia primum quidem die decima Sexta
7bris in Anno 1737 ~~altera~~ super Summam quinde-
cem aureorum hungaricalium, alterum die vige-
sima Octava mensis ejusdem Anno eodem sup-
Summam Ducentorum Tymphae utraque per olim
Mcum Adamum Przecisewski ab olim Religi-
oso in Xto Patre Bartholomaeo Rodziejewicz Soc.
Jesu Domus Missionis Foruminen. pro tunc Supe-
riore mutuo acceptas et per eundem Mcum Vexil-
liferum Plocen. persolutas tum denique quietatio-
nes itidem manuales et quidem primam die vi-
gesima nona Junij in Anno 1748 per olim Re-
ligiosum in Christo Patrem Franciscum Piszczan-
ski ejusdem Domus Superiorem super Summas
efficientes Ducentorum Quinquaginta trium
per eundem M. Adamum Przecisewski ejusdem Domus
Missionis Foruminen. Soc. Jesu

Tymphae

Zymphonum, alteram die vigesima prima Martij in
Anno 1749 per Religiosum in Christo Patrem Joan
nem Rosciszewski ejusdem Domus Missionis Forumi
nensis Soctt Jesu itidem anteactum Superiorem
Ac per Summam Ducentorum Zymphe tertiam
die Vigesima prima Julij Anno 1751 per eundem
Religiosum in Christo Patrem Rosciszewski sup
Summam Trecentorum Zymphe quartam denique
die decima tertia Junij 1754 Anno per olim
Religiosum in Christo Patrem Joannem Mo-
stowski Soctt Jesu Domus Missionis Foru
minensis Superiorem antecedaneum sup quo
tam trium Aureorum hungaricatum efficiens qua
draginta duorum Zymphe producit, et detruncatio
nem ex Summis suprascriptis Domui Missionis
Foruminensis Soctt Jesu servientibus praetendit,
proinde Judicium praemissis scriptis et quieta
tionibus per Mcum Vexilliferum repositis conside
ratis quo ad Summas binas primam quindecem
aureorum hungaricatt tum et alteram Ducen
torum Zymphonum per olim Mcum Adamum
Przeciszewski Thesaurarium Plocensem ab olim Re
ligioso in Christo Patre Bartholomaeo Rodziejewicz
Ad Scripta manualia bina supra de data et An
no exarata mutuo acceptas et per Mcum Sta
nislaum Przeciszewski Vexilliferum Plocensem
ut firmiter allegatis persolutas propiorem
eundem Mcum Przeciszewski Vexilliferum Plocensem
ad Comprobationem juratoriam adinvenit et
decernit quatenus comprobet in eam jura
menti rotham prout eadem Summae binae
una quindecem aureorum hungaricatum altera Du
centorum Zymphe in Summas supra explicatas
Domui Missionis Foruminensis Soctt Jesu per to
tiesdictum olim Adamum Przeciszewski The
saurarium Plocensem inscriptas et testamen
taria dispositione applicatas intrarunt, et
iusto merito ex ejsdem Summis detruncari
debent. idque in instanti et addito Ministeriali
ad pronuntiandam juramenti rotham et quo
niam idem Mcus Przeciszewski juramentum hocce

~~1230~~ ~~1220~~ 1221

hocce rotha suprascripta praestare renitet ~~[illegible]~~ non
nisi sensu eo prout easdem Summas binas pri
mam quindecim Aureorum hungaricalium alteram Du
centorum Tymphe realiter et Religioso Bar
tholomaeo Rodziejewski Protunc Domus Missionis
Foruminae Superioris exolvit, quarum Summarum
Religiosi in Christo Patres Societatis Jesu Solutio
nem non urgent imo realem ex eundem Vexilliferum exolutionem ea
rundem distinctarum Summarum agnoscunt. Jura
mentum explere se offert. Ducto detruncationem
Summarum earundem ex Summis supraexplicatis Do
mus Missionis Foruminae Servienae pro liquidis agni
non posse praetendere sententiat, nonnisi Summas
ex quietationibus manualibus supra declara
exaratis apparentes pro re Mci Przecissewski
Vexilliferi Plocensis servientes per Religiosos
in Christo Patres Societatis Jesu pro realibus agni
tas ~~[illegible]~~ ex Summis prima Ducorum Mille
um Tymphe altera Septingentorum itidem Tymphe
detruncandas esse censet. Decernendo quatenus
Idem Mcus Przecissewski Vexillifer Plocensis Sum
mam restantem Mille Nongingentorum
quinque Tymphe Domui Missionis Foruminae
Societatis Jesu citra ~~[illegible]~~ visiones uti in inscriptio
ne non exaratas Coram officio et Actis Ca
strensis Plocensis in et pro feria Secunda post
Festum Sancti Michaelis Archangeli
proxime ventura Anno praesenti ~~[illegible]~~ solvat et re
aliter sine quibus vis juris diffugijs enume
ret idque sub poena banitionis in Casu Con
traventionis circa manifestationem faci
endam publicanda Lucita per eundem Mcum
Cittum poena trium Marcarum Polonicalium Parti
et Judicio totidem Parti in termino et sub rigore
suprascripto Judicio vero in instanti solvenda
Decreti praesentis vigore. Efficientes Summam
in unam iunctam Septingentorum Nonaginta
Quinque Tymphe
Matthias Bagienski Camerarius Trium Za
wsarzensis Pallatus Plocensis [illegible]

1222 ~~1231~~

Officium praesens Castrensis Capitis Plocensis ad oblationem Religiosi in Christo Patri Josephi Fryze Societatis Jesu Collegii Plocensis Ministri Decretum infrascriptum Condescensoriale in Fundo Bonor Zorumino Inter partes intro Contentas per Judicium Terre ~~Plocensis~~ Lawkrzensis Camerariatus prolatum manuq Gneri Camerarij subscriptum Reproducens ad acticandum actis praesens ingrossandum susscepit intenere Sequens in Scras Orginale Ejusd Decreti circa acta relictum in Castro Plocensi Feria Sexta post Festum Sancti Mathaei Apostoli et Evangelistae proxima anno Domini Millesimo Septingentesimo Sexagesimo Primo

~~690~~

Decretum Condescen
sonale in fundo Bor
Forumin p. Came
rarium Arem Lausk
inter Partes intro Con
tentas Latum
1761. Año

1223

Actum in Bonis Villae Maluzyno Mfior Samplawskich Venatoris Dobrinens Actor Haeredit Idq in Termino Injunctae Reinductionis Sabbatho ante Festum Sanctae Margarethae Virginis et Martyris proximo Anno Domini Millesimo Septingentesimo Sexagesimo primo Coram Gnoso Nicolao Francisco Bini Nominis Kowalewski Burgrabio Castrens Plocens in Praesentia Gnosor ac Nobilium Laurentij Drozdowski Floriani Karwowski nec non Providi Jacobi Komorczak du Luberadz Mfis Rni Gnalis Actui Bens adstans Eundq acclamantis.

Officium Bens Castrens Plocens Burgrabiale Executoriale videlicet Suprascriptus Gnosus Burgrabius Castrens Plocens Insistendo Legibus Regni de Peragendis Executionibus Sanctis Parendoq additioni Mfici Martini in Zawidza Zurawski Venatoris et Vicecapitanei Castrens Pltus Plocens Satisfaciendo quoque muneris suj officij Burgrabiatus ad Requisitionem Mfior Mariannae de Karskie Relictae ot Mfici Antonij Samplawski Venatt Dobrinens Consortis Viduae Matris tum Dominici et Ignatij ac alior Successor ot Praefati Mfici Samplawski Filior ac Filiar actor Jure vincentium vigore Decri Poenae Banitionis Perpetuae seu Potius Lucri rejnductionis cum Ejus Publicatione de actu ejus in Fundo Bonor Maluzyno Feria Tertia in Crastino Festi SS Petri et Pauli Apostolor anno Praesens ~~Proxime Elapso~~ videlicet 1762

691

~~1224~~ 1225

et per oblatam ad acta Castrens Capitt Plocensia Feria
Secunda post Festum Visitationis Gloriosissimae Vir
ginis Mariae Anno Eod Perrectae una cum Reinductione
in Bona Maluzyno Violenter adempta Super Mfici
Martino Krepski Judicia Castrens Ciechanovik ac Kar
sieckie Citt Jure vitis Intuitu Praetensionum expossessio
ne Traditoria Bonor Maluzyno pululantium Cognitio
nis Jurium Mfici Krepski et Karwosieckie, ac dandi
Calculi ex Proventibus Bonor Maluzyno seu sorte in Ipsis
Bonis Maluzyno sitt per ot Gnosum Laurentium Wiecz
ski Burgrabium Castrens Plocens Improportionate Traditio
obtentae et Publicatae, officiose cum suprascriptis Nobilibus
ac Praedicto Mli in actu Connotatis Condescendit Ibid Con
descendendo Fundata sua Jurisdictione Pacem et Secur
tatem Publicam Activy officiosis debitam praecustodire ac
partes utrasq ad suj Bene ejd suprafato Mli acclamare
Injunxit quo in Termino eod executionis acclamatorio Per
naliter Comparentes Mfici Dominicus et Ignatius Samptawski
Fratres inter se Germani suis ac Mfici Mariannae de Kar
skie Relictae ot Mfici Antonij Samptawski viduae Consortis
Matris suae ac alior actor nominibus reproducto Decro Bo
Banitionis videlicet lucro Reinductionis cum ejus Pub
catione de actu ejus superius Connotato vigore cujus Petie
runt sibi ac alijs actoribus ab officio Bene executoriali Cas
Plocens Traditionem supra recensitor Bonor Maluzyno
seu Potius sortis huc super ejd Bonis Maluzyno Sitte ant
hac in Rem et Personas Mfici Martini Krepski Judicia
Castrens Ciechanoviens et Karwosieckich per ot suprascriptum

Gnosum

1226 ~~1285~~

Laurentium Wiesseńskiej prokuratorem Burgrabiam Castrenses Kowen
Tradite Stacyi per mentes expromendi Reynduetionis De
affectante parte altera ad mentem supramemorati Dni
Injuncte Reynduetionis hoc Jd officium Castrense Kowens
Burgrabiale esse Contulit Inwestiendum, Primum per Consen
sum Cujusmodi Jenet sequentur Valis, Budynek Dwo
skie we wszystkiey obszerności Zgniły Tako Izba Stołowa
Jakoteż Jsdebka wedle teyże Stołowey Jzby, na zadney
Sullaszu ani Belkow niemasz które na nie się nie zdadzą
wtey że Jzbie. Sciany ze Sczędem Zgnity przed Jemi obiz
mu Jzbami Sień y Komora Leż do wszystko Sprzechnia
Zgnite y powywracane Kamina zas tylko dwa Stupy,
y do Zgnicia, przytym że wzwyż wyrażonym Budynku drugi
Budynek wostępy circum circa z Dylow Siekierami cie
sanych Sciany, wktorym Jzbow Dwie Jedna wiekssa druga
pobokiem mnieysza, wwiekszey Jzbie okien Dwa wktorych Bra
kuie Szyb Szkła in Sarte, wJzbie zas mnieyszey Tablice dwa pozio
rzy, wktorych Brakuie Szyb dwoch, wszystkie zas okienice drze
wo Kobzine wtey że Jzbie Sicc prosty, na Jzbach Sullasz zdy
lowy, tylko Tablice pięc, naTych Jzbach Belki nadpruchniałe
za Kuchnią Drzwi atychże Jzbach troie, dwoie nadzawiasach
y akach, Zelaznych, z Klamkami y Szkoblami Zelaznemi
z Sienmi zas Drzwi na Dwor na Bizunie, z Wrzecie zem
pomiernych Zelaznym, Kamin na Dach wyżwied ziony Je
sze z Boczkiem nieZtym, dach zaś dach natym Budynku gnie
cie na nim Stare, Stodoła o Dwoch Klepiskach Jn parte Stan
z Południa z Północka zas Zo Tablicer z Jntegralitet Chwaste
oporzytu, Drugiey zas Stodoły tylko Kilkanaście Drzewa Zgnite
in nihilum spustoszone, Oscharnie zas in omni circum
stancyia reparacyi odzywszystey potrzebuie Stanienka odwod
przi Stach z Dwoyg Drzwiami z Sczędem gnące nieZtym, Sien
nikiem z Troyg Drzwiami wktorym Drzwi Forsztowania

wrzeb

Ogrod na ktorym warzywa Lich Szesnascie Konopi Zagonow
dwanascie, Marchwi kawałow Siedm, Jęczmienia Zagonow
Szesnascie. Drugi Ogrod w ktorym kapusty kawałow Jedena-
scie, Trzeci ogrodek od Sadzenia ktore iuż powyrywano, Czwar-
ty ogrod na ktorym Jęczmienia Zagonow Szesdziesiąt y y siedm
ktory apparet praesente Officio mizerny y podły, lecz Officium
Intelligit aby in Futurum iaki prowent z niego był Takie y Inne
in tali Statu et Similiexstat, ktorego Zagonow Dwadzieścia y
Siedm, Quo Conscripto Edificiorum Curialium Inventario, ad Re-
visionem Fundorum et agrorum etiam Conseminationum tam hiem-
alium quam Vernalium Varij generis super Bonis Maluży-
no, praecipue in Fundis et Agris Traditioni Masciorum Mar-
tini Krępski Judicii Castrensis Ciechanoviensis et Karwosiecki
Cadentium Officium Bene accessit et ostentatione Subditorum
Eorundem Bonorum Maluzyna Traditos, Agros et Campos pro illo
tempore Conseminatos revisit, ex qua revisione Officij Bene
et moderamine Ozimnego Zasiewku to iest Żyta Ozimkow
po Skyb sześć oranych, nastaie redukuiąc Numero Tysiąc
Pięćset Dziewięćdziesiąt Sześć, Pszenicy także po sześć
Skib, oranych in Numero Sto Trzidzieście dwa Simili
modo także nastaie; Jęczmienia zarowno oranych Ozimkow
po sześć Skib nastaie, Czterysta Siedemdziesiąt Jeden
Lecz bardzo mizerny mierscami może się nasienie wrocić, mieysca-
mi y nasienie przepadnie, Prosa takiemiż Ozimkami redukuiąc
się nastaie Sto Dwadzieścia Jeden, także podłe ledwo co nasienie
może się wrocić, Rzepniku także rownemi Ozimkami przez Sto
pięćdziesiąt, ~~Jarych~~ Jarki Jarych zbyt sczupłych Trzysta Trzydzie-
sie redukuiąc nastaie, Grochu redukuiąc nastaie takichże Jarych
Sto dwadzieścia dwa

Sto dwadzieścia dwa Gryki także bardzo sczupło oranych Jarych nume
rando na Staie Trzysta Siedmaście. Owsa podobnych Jarych rachu
ją na Staie Sto Trzynaście supra specificatas et Connotatas
easdem Conseminationes varij generis una cum agris et fundis
ac pratis, Mfcis Sampławskim Actoribus hocce Officium Rene
Burgraviale executoriale aplicavit et in eadem Aedificia supra
expressa eosdem Mfcos actores Introduxit, Subditos Eorundem Bo
nor. Maluzyno ante hac Mfcis Krepskij Judicis Ciechanovic
et Karwosieckim traditos Convocare demandavit, Pracowity
Jan ma Żonę y Dziewczynkę Imieniem Maryannę Tenże Jan
ma Brata przy sobie Imieniem Jakoba, Tenże Jan Gospodarz ma
wołu załoznego, y Inszą załogę, ma chałupę nową z Izbą y się
nią, do tego ma Stodołę y chlewki dwa dla konserwacyi In
wentarza, Jan nazwany Zimiak ma żonę Dzieci Czworo
Curek Trzy Synka iednego, ma chałupę takową Jako wyżey
Stodołę ma Woły załozne y inne Rzeczy należące do załogi oprocz
krowy, Wawrzeniec z Żoną ma Dzieci Czworo Curek dwie Synow
dwoch, Chałupę w ktorey przedtym mieszkali teraz ta chałupa
pustkami stoi, w wszelkiey okoliczności zdezolowana, bo iuż
z załomanym Dachem y kominem Penitus obalonym, Przy
tych pustkach ma stodołę z Chliwem Starą, Walenty Ku
rek nazwany w stary chałupie mieszka nową zas ma wybudowa
ną tylko nie ze wszystkim skonczoną, to iest bez poszycia y
lepianki ma Żonę Dzieci troie Chłopcow dwoch Dziewczynę Tr
ią załogę ma wołu Jednego bardzo mizernego, drugiego Jakoż
kolwiek krowę ma, stodołę także ma. Pracowity Piotr z Żoną
maią Dzieci Czworo Trzy Dziewczyny chłopca iednego, maią
chałupę starą ieszcze niezłą, ma stodołę chlewkow dwa dla wy
gnania Inwentarza, ma wołu załoznego y krowę, Walenty
Dictus chudy

Dyctus chudy ma żonę chałupę starą stodołę y chlew potężnie
zroynowane reparacyi zaraz potrzebuiące bez wszelkiey tenże
walek zostaie załogi; Antoni Jędrzeyczak parobek z Matką się
obchodzi maią chałupę starą lecz ieszcze nie złą stodołę starą y chlew
takież stare ma woły załozne, tylko bez krowy załozney Eosdem
supraseros subditos de nominibus et Cognominibus ad officium
suum Bene Burgrabiale Executt Convocatos Ejusd Mficis
Krępski et Karwosiecki Traditos una cum Juramentis
agris et Fundis per eosd subditos ex antiquo possessis hocce
officium Bene Mficis Samplawskym actoribus uti novis
possessoribus Tradidit obedientiasq Conctus ex Ipsis praesti
ri solitas ejusd Mficis Samplawskym Injunxit agros ex
substantia Maluzyna Mficor Samplawskich Haereditt emer
gentes cum omnibus attinentijs et Pertinentijs agris
Fundis et pratis usibus et Comodis in realem et actua
lem Eorund Mficor Samplawskich actor possessionem
tradidit dimisit, firmamq possessionem parti actoreae assigna
vit oveq supraseri Mlis actuj Bene apparitoris ac Nobi
lium in actu expressor in praemissa exequenda Introdu
ac in Pacifica possessione eand Partem actoream reliqu
actuum Tradicionis ~~in~~ Vigore

Nicolaus Franciscus Kowalewski Burgrabius Castrensis
Plocensis

Officium Bem Cren Capitl Plocen ad Oblationem Mtis
G. Mathiae Koryszewski Traditionem infrascriptam in Tu
do Bonor Maluzyno pro re mm. Samplawskich per G.
Burgrabium Cren Plocen expedita manuq Eius sub
scripta reproducen ad Acticam Actisq praesen ingros
sari

1230 ~~1239~~

tanie suscepit in tenore sequenti (inserat) ori-
ginale Eccl. Traditionis circa Actum relictum
In Castro Plocensi Feria secunda post Dnm Assumptio-
nis in Coelum G.V. Mariae proxima Ao 1761.

694

~~1240~~
1231

Actus Reinductio
nis Bonor. Ma
buzyno in rem
sam Samysła
wskich Jeroiens
1761 Anno

1232 124+

W Roku 1761 Die 23tia Julij w Bleidrune Wielkim Status Sortis nuncupata Mortuo Zelyzna Successor olim Dworu Adam Orzechowski et Petronella Mucharska Conjuges Hereditarij ibidem Pleni Ssti Antony et Stanislaj Orzechowscy Zahuzyni de Germanow ac Amicor Conscriptus.

Primo Dwor Stary Zły w Zamek Budowany w Którym Domu in numero Dziewięcioro wchodzą z Dworu do Sieni Dwie pierwsze na Zawiasach Żelaznych z Hakami y wrzeciądkiem małym, z Sieni do Izby Stołowey Dwie na Zawiasach bez Zamku w Izbie Stołowey Podłoga Stara zła Kominek Stary ale Dobry Piec Zielony Stary Zły wtey Izbie Stołowey iako y w całym Dworze Okna zadnego niemasz Których iest w numero Dziewięc z Izby do Alkierza wchodzą Dwie na Zawiasach Żelaznych z Hakami y Zamkiem złym z wrzeciądkiem y Rękoiesci Żelazną u innych Dwie po iedney Zawiadłe niektorych nas połamane Znayduią się Dachy Starzie na całym Dworze przez niedbanie Ducha mieyscami porażelał Dach cały Zły Krokwie y Łaty w niektorych mieyscach połamane Kominy wielki wyparcieiący Przy tym Dworze Sad Rozny Drzewem Zasadzony Płotem y Dyfami Staremi, Wiendarzem Kawałkiem ogrodzony Stodoła Duża Sochą na czterech Sochach Dębowych Stupami nowemi podwalonemi Dyfe wypinestałe Stare niektore spruchniałe niektore dobre Sianiey Dwoie na wylot Stare złe u iednych wienzy iest Wrzeciądz Żelazny, Dach na tey Stodole Stary Zły Szkyfu iednego nie masz potrzebnego ani Opoczystego Deski niektore pogniły y cała Stodoła pochylita się Stodoły Drugiey Wczyn na Sochach Dwoch Sosnowych Wiązmi Zahopanych Obstupy nowe y Dyfe Stare postawiona bez potrzeby y Naymieyscowego Sobrycia iuż Lat kilka postawiona na którym Wszystkim Kosztow Żadnych Dotąd zawiadzono. Item Kliwek o iednym Drzewie dla Sieni Stary Zły z Dachem Złym. Chatuja Kłopska wolnego Mieszkania Pracowita Magdalena we Dziewięć na imię Anna matka Pracowita Magdaleny w Zamek Budowana Stara podwalona Przyciesiami nowemi Belkami czterema y Obiertkami opasana Nowemi Kuminy Dobry Sosrycie Dobre na tey Chatynie przy tey Chatynie Stodoła o Dwoch Drzwiach Stara Zła wyrumaiąca Pracownik Walety Parobek we Dworze u Ssti Zyliniczego służy do tey części należy Zasiewy tak Ozimne iako y Jare podług Wrzyi tey części znayduią się

Ktorą to Rewizyą Status Teyże Części Rękami własnemi przy Przy-
ciołach podpisuią Dato Die et Anno ut supra.

Antoni Orzeszkowski mp

Stanisław Orzeszkowski mp

Jakub Kęsicki Komornik Ziemski Płocki przytomny mppa

Tomasz Unierzyski B. G. Płocki Przytomny mp

Officium praesens Cresc. Cynae Plocen. ad oblationem
G. Gaspari Zylinicki Statum infrascriptae Sortis nun-
cupatae Mostowszczyzna in B. Bledzewo sub Anno
praesenti polonico idiomate conscriptae manibus GG. Orzesz-
kowskich et amicorum subscriptae reproducen. ad Actuarium
Actorum praesentium ingrossandum suscepit in tenore sequen.
(: mercat. :) Originali Eiusdem Circa Acta relicta

In Castro Plocensi Feria Tertia post Festum Divae An-
nae Genitrix GVmanae proxima A.D. 1761.

~~1243~~ 1234

Jmc

Status Sortis Br. Bledzewo Magna nuncupatae Mostowszczyzna Conscriptus

1761

w Bledzewie

Jmj 171 1235 ~~1244~~

Actum in fundo Bonorum Bledzewo, Sorteq dicta Mostowczyzna, idq in Trno ex Limitatione incidenti per Mgcum Super Arbitrum designato, Feria Secunda, Ante festum Sanctae Mariae Magdalenae, proxima Anno Domini, 1761mo.

Coram Mgcis Thoma Gregorio a Dembowa Gora Dembowski, Succamerario Palatinatus Plocen, a Partibus utrisq inscripto Super Arbitro, Alberto in Bonisław Ubysz Subjudice Trri Plocen, a Parte Gnosor Orzeszkowskich, Gnoso Bartholomeo in Mazowsze Mazowiecky Camerario Trri Plocen a Parte Gnosae Annae de Mucharskie ultimi nuptus Jdzikowska impetratis et conductis ad decidendum praemissum negocium arbitris.

In praesentia Gnosorum ac Nblium Jacobi Kęsicki Camerarij Trris Plocen, Thomae Unierzycki Burgrabij Castren Plocen, Joannis Zglenicki, Alberti Będorski, Antonij Wolęcki, ac aliorum plurimorum, ad actum praesen congregatorum Nblium; nec non Mnlis Regni Gnalis Providi, Josephi Wyleżyński de Bonisław, authentici et Jurati, actuj huic adstan et eunae acclamantis.

Judicium praesens Compromissoriale in Termino itaq hodierno vigore Limitaonis suum per Judicium factae, et ad Acta Castren Plocen sub celebratione Judiciorum Feria Quarta post festum Visitaonis Gloriosissimae Virginis Mariae, in Anno praesen per oblatam porrectae, idq in executionem Inscriptionis Compromissorialis in Castro Plocen Sabbatho pt Festum Visitaonis Gloriosissimae Virginis Mariae Anno nunc Curren, inter Partes inferius Nominandae subsecutae, qua nimirum data et praecomissa est potestas, Causam praefatam sopiendi, ante omnia comportaonem documentorum haereditatem Sortis nuncupatae Mostowczyzna praeciumq ejus elucidantia, praevia Juratoria comprobatione super realitatem comportandorum praestanda injungendi, ex quibus comportatis, ac ex reviso statu ejusdem Sortis, praecium ejus Constituendi, onera ex hacce Sorte, per Mcum Mucharski Pincernam Zytomirien modernorum agen Parentem et avum deportata, et in deportatis per ipsum Summis inscriptionem in rem Gnosae Marciannae de Kurowskie Conti ejus secundariae per ipsum super summam quingentorum tynplum subsecutam et recognitam, et alias per ipsum Contractas summas

~~1215~~ 1236

in Sorte predicta se extendere liquidandi, et per quem nam sint exsolvta animadvertendi, liquidandas Summarum Solutionem Cui provenient decernendi, detrunciatisq liquidatis Summis Onerosis ex constituta massa sortis totius dicte Mostowczyzna, dotem Jdzikowska assignandi, ejusq Solutionem demandandi, Contractus sponsalitios quosvis, necnon Jura per olim Spectabilem Adamum Orzeszkowski agere Parentem, a Religioso Patre Josepho Mucharski Societatis Jesu Collegij Plocensis Scholarum ad presens Prefecto, tum a Spectabili Joanne Libicki super Sortem altrinsecus dictam Mostowczyzna in Bonis Bledzewo Littam quesita cognoscendi, cassandi vel approbandi, dubia quevis resolvendi, et diremiendi juramenta si necessitas exigent, a quo interest exigendi, omnesq et singulas inter Partes mutuo ad se habitas et exortas pretensiones, nihil intactum et irresolutum relinquendo, pro Legis justitia et Documentorum exigentia, manifestationum et Testorum differentia, precisa quavis appellatione decidendi, sopiendi, et finaliter dijudicandi, alias fusius in eadem inscriptione compromissi expresse peragendi, expletis et differens, ad requisitionem utriusq Partium Commissarium descendit, jurisdictionem suam officiosam provisa omni solemnitate de Lege servanda, reassumendo fundavit, qua fundata Mandato suprascripto adstanti Partes ad suj comparendum et juramenta subeundam compartitionem auctoritate mandato injunxit, quibus auctoritate mandatis, et quid actum Spectabilis Spectabilis anna de Mucharskie primi et Spectabilis Stephani Moszczenskie secundi ad presens nuptus Nobilis Josephi Jdzikowski Comitis, ob absentiam mariti, in assistentia Spectabilis Casimiri Strzemeszny Generosj pretor, Spectabilis Stanislao, Antonio Matheo, Simone, et Marianna Virgine innupta Orzeszkowskie Fratribus inducentibus et actoribus, per Spectabilis Stanislaum, Antonium et Simonem Orzeszkowskie Fratres, sujsq Spectabilis Matheo et Marianne Fratris et Sororis Germanor nominibus pretor, Spectabilis Jaspare Jglenskie Judicante pretor, comparentibus et secum Judicialiter controvertentibus, Quarum controversij exauditis, sufficiens compartitione adinventa, Partibus in causa, Judicium expertum mandat, in experimento, siquid in anteriori condescensionis termino, comportatis Documentis non esset sufficienter effectuatum, Partesq in anteacta comportatione non persistentes, sufficientem comportationem Documentorum massam substantiale concedeant-

tum.

tum et anteq̃ comportator̃ pro̅r informationem plenioremq̃ repro
ductionem ad omnino urgent et concludunt, Que circa Judm presens
compromissoriale, decernit, Quatenus, Partes utrobiq̃, principaliter se:
cum agenq̃, tam eaq̃ Documenta in anterioni audientionis Trno
comportata, pro̅r plenioremq̃ judicij informationem quam in suple:
mentum comperator̃ omnia et singula Documenta et munimen
ta majorem substantiã ac sortem predictam Mostowczyzna affi
cienq̃ et elucidantia, si quid penes se habent et habere possunt suffi
cientius comportent, et sibi abinvicem communicent, idq̃ in instanti,
tamq̃ quoniam Partes, satisfaciendo sententiã sui Judicij tam Docu:
menta anterius comportata, et per suum Judm connotata, in plico
distinctim posita reproduxerunt, quam etiam in vim sufficientioris
Comperti̅onis, et quiq̃ Gnõsa Anna de Mucharskie ad presens
Jdzikowska, nonnisi̅ oblatam scripti manualis per Gnõsum Joannẽ
de Byki Bykowski in Pietrkowo die vigesima quarta maij in anno
1684 datuati super Summam mille quingentor̃ florenor̃ Polon
mq̃ Petronella de Bykowskie Mostowska Judicissa Trni Zawichrenq̃
servienq̃, ex actis castren Pchnicien Feria Secunda Ante Festum
Omnium Sanctorum cor̃q̃ quo̅ scriptum datuatum anno, depromptam
et manifestationem coram actis castren Pcien Feria Quarta pt
Festa Solennia Sancti Pentecosten in anno 1730, per eaq̃ Gnõsam
Jdzikowska, in ordine ad dotem sibi per Contractum Sponsalitiũ ab
olim Parentibus assignata recessũ, factam, tum et alia in plico minus
Causam hanc elucidanq̃ et evincentia; Gnõsi autem Orzeszkowscy
ex cessu Regestrum ol Gnõsi Joannis Libiski liquidationis summa
rum in vim substantiã materne de sorte Bñor Bledzewo a Gnõso
Antonio Mucharski Vitrico perceptor̃ in anno 1732. consẽtum et
manu ejus̃q̃ sibi Libiski propria subscriptum, tum in scriptionẽ
actis Trnibus in Liepre Feria Tertia post Dnicam Exaudi in anno
1744. per Gnõsum Antonium Mucharski Gnõse Marcianne de
Jurowskie Conti sue, super summam quingentor̃ tymphq̃ in sum
mis sejs super sorte Bñor Bledzewo quoad sibi recognitam, nec non
ad extremum Contractum arendatorium in Bledzewo die prima
junij in anno 1746. Inter Gnõsos Orzeszkowskie Conjges ab una,
et Rblos Joannem et Sophiam Rzpolie Conjges Parte ab altera, pro
quoquè anno per ducentos tymphq̃ annualis arende consẽtum
et confectum, tum et alia munimenta et processus varios nihil

quidpiam ad eam substantiam s: respectu cujus actio verific: affi
cientia, nec massam substantiæ evincentia comportarunt, et su
Judicialiter communicarunt, sufficientiq; ultra comportata
documenta non posse comportationem facere interunt, et ad jus
mentum, tam super realem quam impersubilem plenig prestand
comportationem se trahunt, id circa Judicium admissibiles esse
declarat, decernendo Quatenus, utrag Partes sincâm rotham mut
ultra comportata tam in anteriori quam presenti Trino Docume
ta, nulla alia, ad causam presen se se referentia, penes se hab
nec quovis modo celarunt, nec cujpiam in compacto in damnû et
detrimentum Partis extradiderunt, eaindeq; ad sufficientiorem com
portationem unâ teneantur comprobent, idq; in instanti, et addit mâlis
ad rothisandum, prestiterunt, tam Gnôsa Jdzikowska quam Gnôs
Antonig et Stanislaus Orzeszkowsky Fratres germani super
realem comportationem et in existentiam plurimor Documen
torum rotha suprascripta per Judm presens ipsis deprompta
Quo attento Juramento, satisfecisse Partes causq, in puncto compo
tionis documentorum Judm adinvenit, ulteriusq; Causam Partibq
prosequi jubet, in prosecutione Controversijs Partiû coram se
inductis exauditis, siquidq cognitio hereditatis interedit, idco Judm su
spensa tantisper constitutione massæ substantialis ac revisione et am
madversione status Sortis ejusdq ad resolutionem principalis negoc
respectu Hereditatis inter Partes disceptatæ esse annixit, licet quid
Gnôsa anna de Mucharskie primi voti Ol Gnôsi Stephani Moszcz
skii secundi ad presens voti Gnosi Jdzikowskii Consors, non modo
endotationem, verum exdivisionem Sortis Bnôr Bledzewo, substantiæ
Maternalis hereditariæ, ergo Julios Ol Gnosæ Petronellæ de Mu
charskie Ol Gnôsi Adami Orzeszkowskii Consortis, coronissue germa
ne, ex vi equalis juris naturæ prætendit, et se recessu a Contu
ctu sponsalitio et dote sibi ex premissa sorte maternali assigna
ta actis Carthez Plocen Feria Quarta post festa Solennia Sacri Pen
tecosten in Anno 1750. per manifestationem ex prætali sua reco
gnitione interpositam facto tutatur, cassationem transactionis nu
hereditatis tam per Religiosum in Christo Patrem Josephum Ma
charskii Societatis Jesu Collegij Plocen Librorum ad presens Rec
fectum Fratrem Germanum, quam Ol Gnôsum Joannem Libeckii Fra
tem ulteriû in rem Gnôsor Petronellæ et Adami Orzeszkowskii
Cingum nullo ex dato et accepto subsecutæ esse inferendo conclu
verum

Verum Quoniam Judicio suo deducitz sortem cancz Bñrt Bledzewo nuncupatam Mostowczyzna, olim Jmśi Hedvigi de Mostowskie, primi olim Jmśi Stanislaj Libicki, secundi post vota d. Jmśi Antonij Mucharski Pincerne Zytomiriensis consortis jure hereditario in vim dotis ipsam respiciencz, per d. Jmśum Franciscum Mostowski Fratrem ejus germanum, actis Castrenz Lanciciencz, Feria Secunda, p.t Dnicam Conductus Paschæ, in anno 1705 dimissam, jure successionis naturalis p.t matrem in personas Jmśi Joannis Libicki ex primo voto progeniti, ac Religiosi in Christo Patris Josephi Mucharski Societatis Jesu, tum Jmśiar. anne moderne actricis, et d. Petronellæ suar. Orzeszkowianor. matris in secundo matrimonij thoro cum d. Ingo Antonio Mucharski Pincerna Zytomiriensi ex d. Jmśa Hedvigi de Mostowskie procedencz Filior. et Filiar. Fratrũ et sororum inter se germanor. et Uterinor. de vestrisse, vigore p.s fraternalis prerogativæ, et ex jure ultra sorores hereditandi habitæ sibi servicz obtionis, sortem hanc nuncupatã Mostowczyzna primo per Religiosum in Christo Patrem Josephum Mucharski Societatis Jesu Collegij protunc Pultoviensis, nec dum professum, d. Jmśæ Petronellæ Mucharskæ expeditã olim Jmśi Adami Orzeszkowski Cõti sororis vero sub germanæ, actis Castrenz Kovcnz, Feria Quinta in Crastino festi Conversionis Sancti Pauli, in anno 1747. in quam sufficientis forma, ex prehibita satisfactione: ut testamentum ultimæ voluntatis d. Jmśi Adami Orzeszkowski morte comprobatum vetenique actus testandi: donasse, d. vero Jmśum Joannem Libicki ex olim expedita Jmśa Hedvigi Mostowska ut premissum est procedencz ex substantia sua materna attestantibus transactionibus et quid Regestro in anno 1732. circa liquidationem percepta, per cunz, in vim materne ex sorte Bñrt Bledzewo substantiæ summã consensto, et manu propriã ejus subscripto, quid quid pro sorte sua ex materna substantia levaverit comprehendente, denique quietatione cum actis Castrenz Kovcnz, Feria Secunda post Dnicam Jubilate, cuz quo Regestrum anno subsistit 1732. per cunz, et d. Jmśum Libicki, in personam p.d. Hedvigis suæ matris, factã, atq. sub cuz, quo quietatio actu subsecutã in recompensam quietationis transfusione sufficienter ac plenarie satisfactum esse, nunquam pretendi tempore per cunz, d. Jmśo adamo Orzeszkowski, titulum hereditatis sortis mentionatæ Mostowczyzna ac ergã prædictam Religiosum Mucharski Fratrem suum Uterinum

1249 1240

rum, equali Jure Nature sit suam et matrem habitum, Actis Castrj Plocensis Sabbatho in Vigilia festi Sanctorum Simonis et Jude Apost. in anno 1274to, ex prestita pro earundem bonis hereditatis satisfactione demisisse, et sine ulla questione respectu pretense hereditatis, et Jnocos Orzeszkowskie Corpis matrem Attor Parentes, prefatam sortem pacifice et quiete possedisse modoq; minimum, post jam precessa Castrj Plocensis exhibito assignationis dotis instituti actoratus Decreta, questionem mouisse, dicitur; Quo circa Judicium attentis premissis hereditatis transactionibus matureq; Consideratis de legeq; considerandis, animadversisq; rationibus Siquidq; prefate transactiones hereditatis nulla quelimonia tampsepefatum Religiosum Mucharskie durante ejus libera ante professionem voluntate, qm eumq; et Jnocum Joannem Libicki questionate et disputate dicitur; non posse itaq; hereditatem sortis premisse Maternalis nec endivisionem [illegible] ortibus Jnocis Orzeszkowskie dotis solutionem; Jnocam Annam de Mucharskie ad meliora Judicium sententiat, quam potiq; pro indubitatis heredibus eorumq; Jnocos Orzeszkowskie, supra scriptos Jnocos Adami et Petronellam de Mucharskie Orzeszkowskie Corpm Parentum Filios Constituit; et declarat jam vero eandem Jnocam Annam Judicium pro exemptibili constituendo Judicium declarat, resoluta modo quo supra sortis allodiali hereditate, constitutisq; indubitatis ac legmis heredibus; reservendo expensionem que ad resolutionem masse substantie; siquis ex Comportatis documentis de constituenda substantie massa Judicium plene informari nequit; ad revisionem sortis ejusq; Status animadversionemq; qualitatis et quantitatis agrorum, pratorum et Sylvarum, ut ex ejus modum constituende et adinvenienda masse substantie accipere possit, se se contulit; que revisio status et animadversa qualitate et quantitate agrorum et pratorum eorumq; uberitate et facunditate circumspecta; Quoniam ex Evidentia rej; veq; que oculis subjecta Judicium suum patet sortem prefatam Bledzewo sumopere desolatam, edificijs Curialibus ac subditis, insemirationibusq; cunctis, destitutam ac privatam esse; campi vero ejusdem sortis in potiori Parte arenosi et infecundi, in nonnullis procul dubio Parte vario arborum excremento arbustati apparent. Contractusq; Arendatorius circa comportationem documentorum reproductus nonnisi pro summa ducentorum tymphe in singulis annualis.

1241 ~~1250~~

annualis arenda, per ôt Jnōzos adamum et Petronellam de Mucharskie Orzeszkowskie Conjges, moderno[s] comparen[s] Parentes, Jnōzis Joanni et Sophiæ Pēstkim Conjgibus, canq; Sortem porrectam esse edocet; Jd circo Judm presens, Compromissoriale animadverso statu ejusq; Sortis, acceptaq; ex qualitate et quantitate agror[ū] circumjacentijq; ejusdem Sortis, tum attento eo, quia ex crescenti moderno Seculo enavigarunt pleraq; Bona hac itaq; ex permoventia taxam Sortis sepedictæ Mostowszyzna ad Summam Lex millium typhæ reduxit et in eum Massæ Substantiæ Constituit pro Constitutamq; esse Substantiæ Quando quidq; ex Documentis patet, olim Jnōsam Hedvigim de Mostowskie primi voti Libiecka, secundi pōt Mucharska, Sortem suam heredit Summis debitorejs, ab ôt Jnōso Victorino Korzebrodzki Vice Palatino, Marte suo pōt decessum primi mariti viduali Statu, Catharinæ actis moneriisse; et hasce Summas per ôt Jnōzum Victorinum Korzebrodzki Vice Palatinum dicto Jnōso Antonio Mucharski secundario pōt; ejusq; altæ dictæ Jnē Hedvigis de Mostowskie Marito actis Conj Kroczy Feria Sexta post festum Visitationis gloriosissimæ virginis Mariæ in anno 1723. cum pleno jure demissæ, postoniorq; tractu dum post interiedentia fata ôt Jnosa Hedvigis de Mostowskie Conter sua Jdq; Jnōzus Antonij Mucharski mutando statum suum vidualem in secundania matrimonij vota cum Jnōsa Marcianna Kurowska involaverat ejusq; ad secundas Curtis Summam quingentorum typhæ actis Trinibus in Sēpre Feria Tertia post Dnicam Exaudi in anno 1744. in Summis ab eorq; dicto Jnōso Korzebrodzki quæsitis, in Bonis Błędzewo Sortiq; nuncupata Mostowszyzna extendentibus simplici debito per eumq; Jnē Mucharski insinuatæ, post apprehensionem debitæ Sortis ejusq; per ôt Jnōzos adamum et Petronellam de Mucharskie Orzeszkowskie Conjges, vigore Juris Naturæ, ati pōt Parentes in possessionem; Summam eamq; quingentorum typhæ Jnōsæ Marcianne de Kurowskie secundæ Conti, prasumpti ôt Jnōzi Antonij Mucharski Parenti secundæ Conti, testante complanatione de data ejus in Sēpre die Undecima Junij in anno 1747. Jnter eamq; Jnōsam Marciannam de Kurowskie primi voti Mucharska, secundi pōt Kowalewska ab una, et ôt Jnōzos adamum Orzeszkowski et Petronellam de Mucharskie Conjges parte ab altera condita deportasse, tum quoque Summam mille typhæ ôt Jnōso Antonio Mucharski pōt dictum ôt Jnōzum adamum ad proportionem ad liquidationem oner[is] Jud[i] accessit

400

Orzeszkowski Socerum ✝ exposuisse, testamentoq ultimæ voluntatis
ejusq olim Gnosi Adami Orzeszkowski in Bledzewo die 18 Junij
in anno 1752 datuato, manibus testatoris et amicorum subscri
pto, morteq comprobato ad proveniendæ sujs successoribus
trancre alte dictam summam in necessitates ejus expositam
testasse et indigitasse luculenter constat, Quibus itaq Judm
præsens Condescenæ attentis præmissis transactionibus et Ju
ribus deportatorijs! Summis ejsdem et quiq unius quingentorum
tynphæ, demum alterius mille tynphæ complanatione et testa
mento supra de actu expressis comprehensis et evictis, pro
liquidis ac realibus agnitis, ex constituta massa substan
tiæ superius annotata defalcandæ declarat, ✝ Quo spectat resolutio
trinarum portionum per Gnos Orzeszkowskie sibi vendicatum licet quiq
Jjq Gnosi Orzeszkowscy trinas portiones pro re suj nempe unius
ex capite suæ Matris ol Gnosæ Petronellæ de Mucharskie; demum
alterius, ex jure a Religioso in Christo Patre Josepho Mucharski
Societatis Jezu suo germano avunculo quæsito, atq tertiæ portionis
ex interesse Gnosi Libsiki itiq avunculi in rem ol Gnosi Adami Orze
szkowski transfusi Juris; superius resoluti; substantiæ avialis
jure hæreditario per ol eorum Parentes quæsitæ; ex massa consti
tuta sibi adjudicari prætendunt; cum tamen ol Gnosum Joannem
Libsiki ex substantia materna ab olim Gnosis Hedvigi de Mo
stowskie et Antonio Mucharski invicem congbus Matre et
Vitrico, attestantibus superius in resolutione cathegoriæ hæredi
tatis de actu expressis transactionibus, satisfactum extitisse;
nonnisi ex contextu testamenti ol Gnosi Orzeszkowski titulum
per eunq hæreditatis acquisivisse patet; id circo non posse
trinas substantiæ avialis portiones prætendere „Judm Sententiam
nonnisi binas portiones ex capite matris et quæsiti a Reli
gioso Patre Mucharski Societatis Jezu juris eosq Gnosos Orze
szkowskie spectare Judicium indigitat. Jam vero Gnosæ Annæ
de Mucharskie ad præsens Jdzikowska, sublato contractu
sponsalitio summam in vim dotis trium millium tynphæ
ultra existentiam substantiæ indigitante, uti manife
stationibus tam per ol Gnosum Adamum Orzeszkowski actis
Castreq Plocensq Feria Quarta post festum Immaculatæ conce
ptionis Gloriosissimæ Virginis Mariæ in anno 1748.
✝ in necessitates ejus. ✝ liquidatis itaq oneribus. ✝

quam

quam eandem met similiter cum recessu ab eoq factis vitiato; ter
tiam portionem demptis oneribus Judm presens compromis
seriale in vim dotis de Bonis Paternis et maternis adjudicat,
Resolutis premissis intervenientijs, factaq Summe mille
quingentorum tynphe oneris Mucharsciani ab ôl Gnoso Koziebrodz
ki suprascrae ôl Gnosae Hedvigis de Mostowskie Creditore quaesiti
et per ôl Gnosum Orzeszkowski ut premissu est deportati ex mas
sa substantiae detruncatione, nonnisi Summam Quatuor milli
um quingentorum tynphe, massae substantiae ad proveniendum
in binas classes Judm praefigit. Ex quaquid ultra dempta
onera superrestanti massa, pro re Gnosae Annae de Muchar
skie Jdzikowska suprascriptorum ôl Gnosorum Antonij et Hedvigis
de Mostowskie Mucharskich Congum Filiae, ex Sorte nuncu
pata Mostowczyzna, Summam mille quingentorum tynphe
in vim dotis de Bonis Paternis et maternis provenire
debere Judm designat; decernendo Quatenus Jjd Gnosi Orze
szkowscy emundando Sortem suam hereditariam Bonorum
Bledzewo, ejd Gnosae Annae de Mucharskie primi ôl Gnosi
Stephani Moszczenski Secundi ad presens voti Gnosi
Jdzikowski Consorti, u amittae suae non referendo se unus ad alium
Summam eandem in vim dotis assignatam et ex consti
tuta massa substantiae adinventam, nempe mille
quingentorum tynphonum, una cum provisionibus ab
eadem Summa ab actu fatorum sepe nominati ôl Gnosi
Antonij Mucharski Parentis ejus, ad quantitatem Summae
Septingentorum triginta quinque tynphonum reductis,
~~distinctim~~ ~~[illegible]~~ Gnosis Jdzikowskim provenientibus, pre
via et quidem Summae Orglis Dotalis in Bonis mundis et
liberis locatione, providendaq securitate; jam autem provi
sionalem superius expressam ad manus Gnosis Jdzikowskim
per medium cujus distinctim in et pro feria Secunda post fe
stum assumptionis in Caelum Gloriosissimae Virginis
Mariae proxima in anno presenti proxime incidente
coram actis Castrensibus Plocensibus sub poena Bani
tionis.

~~1253~~ 1244

tionis in ibidem in casu Contraventionis circa manifestationem faciendam publicanda, solvant et realiter enumerent; Lucta poena trium marcarum Polonicarum Parti in Trno et sub rigore quo supra solutioni praefixo solvenda Decreti praesentis rigore.

Thomas Dembowski Succamerarius Palatinatus Plocensis Super Arbiter mp

Albertus Ulysz Subjudex Trris Plocensis Arbiter mp

Bartholomaeus in Mazowsze Mazowiecki Camerarius Trris Plocensis a Parte Gnosae Jdzikowska Arbiter mppria

Officium praesens Castrensis Capitulo Plocensi ad oblationem Gnosi Gasparis Zgleniecki Decretum infrascriptum compromissoriale in fundo Bonorum Bledzewo inter partes Introcontentas per Mpios Super arbitrum et arbitros promulgatum manibus eorum subscriptum reproducentis ad acticandum actisque praesentis ingrossandum suscepit in tenore sequenti (Inseratur) Originale ejusdem Decreti circa acta relictum

In Castro Plocensi Feria Secunda post Festum assumptionis in Coelum Gloriosissimae Virginis Mariae Proxima anno Domini 1761

Actum ante portam Camere seu Zuppe Salinarie Plocensis
Feria secunda post Festum Sancti Petri in Vinculis proxima
Anno Domini Millesimo Septingentesimo Septuagesimo primo
Coram Generoso Jacobo Antonio Sottowski Burgrabio Castri Plo
censi in presentia Nobilium Andree Andreæ Skarzinski et Ste
fani Kossowski nec non Ministerialis Regni Gratis Provisi Laurentij
Walkiewicz ele Leszczyno authentici et Juratæ Actorum scribarum
Qui quidem Grosus Burgrabius Castri Plocensis satisfaciendo muneri
Officij sui vigore Condemnationis seu potius pene Bannitionis et
Sustentiæ Admodum Reverendum vicarium Ecclesiæ Cathedralis Plo
censis Actorum super Illustri et Magnifici Kossowski Thesaurario Curiæ
Regni et Skrzetuski Præfecto atq Grosis Regijs Directore
Zupparum Salinarium Sæ Rlæ Mtis tum Joanne Duczymiński
Notario Zuppæ Plocensis totoj Thesauro Regio ratione Salis
trium vasorum seu trium tunnarum per Serenissimum
olim pie memoriæ Sigismundum Augustum Regem Poloniæ
speciali Privilegio Actoribus collatæ de Zuppa Plocensis extradi
assignatæ et debitæ non extraditionis in Judicijs Tribunalitijs
Regni Causarum Fisci in Radom Feria quarta post Octavas
Festi Sacratissimi Corporis Christi Domini proxima Anno pre
senti obtenta et publicata in virtute additionis ad Magnificum
Adalberti in Mochowo Zotkowski Judicis Castrensis Palatinatus Plo
censis in Personam Sij habitæ ex Officiosa requisitione Collegij
Suprascripti Vicariorum Cathedralis Plocensis ad memoratum
Locum Zuppæ Plocensis unà cum supranominatis Nobilibus et
Ministeriali condescendit Jurisdictionem suam Officiosam fun
davit eandemq præfato Ministeriali proclamari et Partes ad
Sij præsentiam acclamare mandavit. Quo in Termino Com
parens personaliter Illustris admodum Reverendus Michael Ly
szkiewicz Vice Decanus Collegij Vicariorum Cathedralis Plocensis produxit
supraexpressoq processu super præfata Parte Citata obtento petijt
Executionem fieri et peragi quam Grosus Burgrabius peragere
voluit verum quia Generosus Duchowski Grosi Duczymiński Zuppæ Plocensis Notarij Substitutus et Lo
cumtenens eandem Executionem his proximis Broniętey Cze
szeji bo o radzaj Processu na Skarbie otrzymanego niewiem
Instans Duczymińskiego Pisarza ktory powiemiey mocowie
Nice otrzymał processu tu w Zuppie niemasz przytomnego im
pugnavit. Proinde Idem Generosus Burgrabius Castri Plocensis
Sij in vim Anniversarij Singulis Annis expediri provenien

~~1255~~ visa et attenta ejusmodi Impugnatione ne alicuius Partium praejudicium inferre videatur Causam praesentem cum toto Ejus effectu ac Partibus Ipsis atque Impugnatore praesentis Executionis rursus ad Judicia Tribunalitia Regni Causarum Fisci in Radom celebranda remittendam esse censuit prout remittit et Terminum partibus in praeallegatis Judiciis comparendi sine quavis adcitatione peremptorium praefixit et conservavit conservatque praesentium vigore

1246

Jacobus Antonius Potkowski Burgrabius Castrensis Plocensis

Officium praesentem Capitulo Plocensi ad Oblationem Illmi Admodum Dni Michaelis Ryzinski Vice Decani Ecclesiae Cathedralis Plocensis Executionem infrascriptam ante portam Zuppae Salinarae Plocensis per officium B.C.P. expeditam manuque Ecclesiae Officii Burgrabialis subscriptam reproducendam ad Actuationem actisque praesentibus ingrossandam suscipiendam tenore sequenti inserendum / Originale Ecclesiae Executionis circa acta relicta

In Castro Plocensi Feria Tertia post Festum S. Petri in Vinculis proxima Ad. 1761

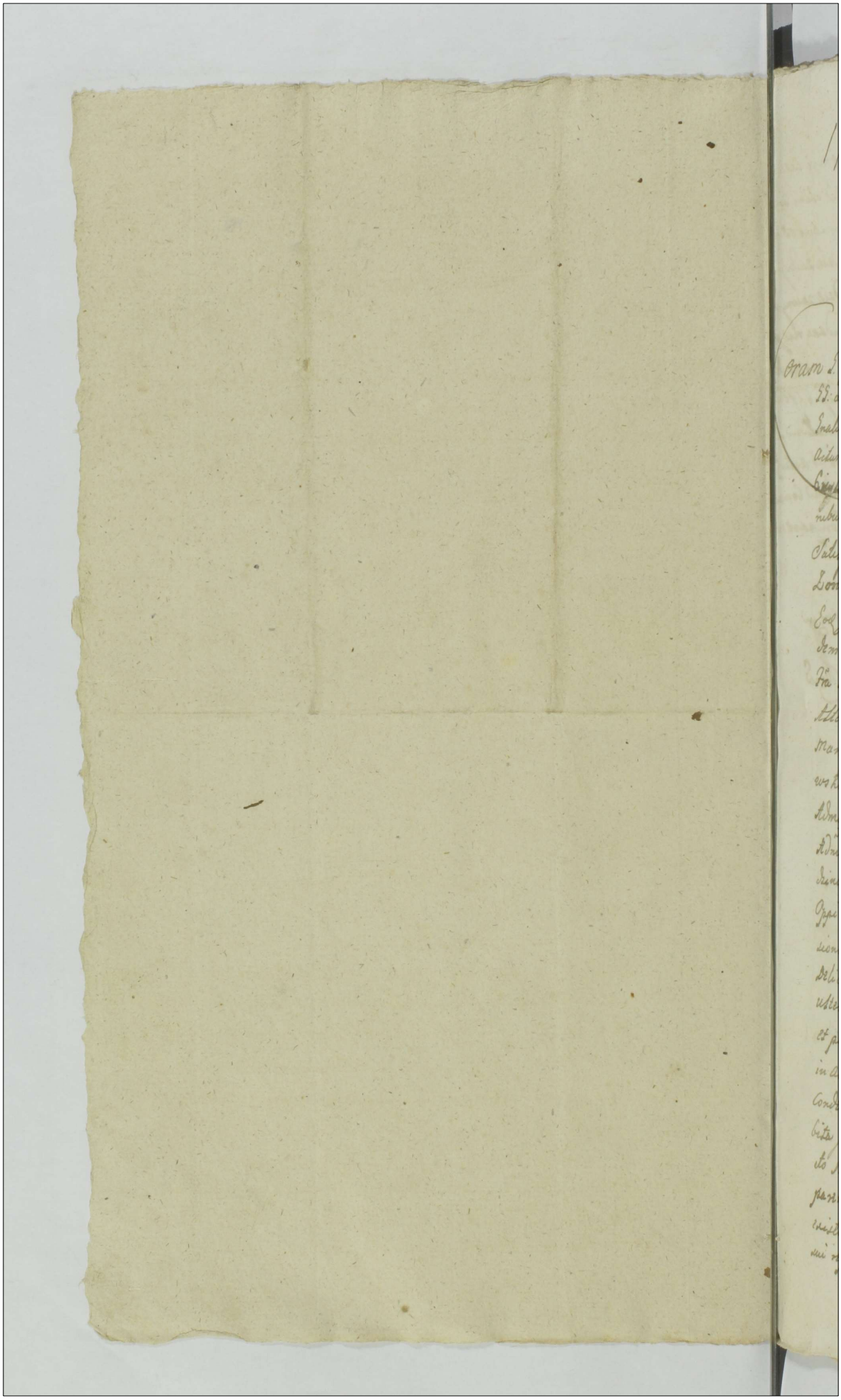

173 1247 ~~1256~~

Actum in Fundo Bonorum Niechodzino Sorte
Inprasenpti Cŭri Soponi subjecta Feria Secun
post Festum Assumptionis in Celum Glorio
mæ Virginis Mariæ proxima Anno Dñi 17

Oram S. Joanne Sumowski Burgrabio Castren Plocen in Presentia
SS. ac NN. Grzegorij Sniewski et Fabiani Obrębski nec non Mis Rne
Inalis Provide Simonis Staszczynski de Sumowo authentici et Jurati
Actum Grzen Acclamans et Eid adjans. Stag Officium Grzen Exe
Civ Executoriale Castren Plocen Adhibendo Legibus et Constitutio
nibus Regni de peragendis Executionibus Sanctis munerq Officij sa
Satisfaciendo tum parendo Additioni Jllis Mci Martini in Zam
Sumowski Venatoris et Vicecapitanei Castren Plus Plocen ad
Eos Stus ad Tribunal Regni Judicij deputatis virtute Processus alia
Semnationum Unius Quid in Terris Communibus Terribus Ciechan
Fra Quinta Ipso die Festi S. Sauli Primi Eremitæ in Ciechanow
Actenius Ibid Fra Quinta post Festum Sanctorum Vitti et Modesti
Martyrum Utranumq anno Grzen Exparte M. Michaelis Ciemie
wski Thesaurarij Czerniechovia Domini tum Mis Adami Orzel
Administratoris Bonorum Niechodzina acto Jurevinens su pe
Admdm Rdo Cyprianski Preposito Maluzinen Sortis in Bonis Nie
dzino Sopon et Mli Snemiensky ratione Invasionis Tabernæ
Oppidi Ciechanow Ibid violentiarum peractionis et alia
sionum ex Actionibus ad supraseptum Judicium Tem Ciechan ex Loco
Delicti Posterior autem Loco peragendæ Executionis editis in Lu
strationis Tertis Finalis et individuæ Faciend Executionis obtentarum
et publicatæ ad Bona in actu contenta cum supradictis Mlibus ac Mli
in actu contentis ad Requisitionem Partis actoræ Jurevinens
Condescendit Jurisdictionem suam Ordinariam Securitate Actus Grzen
bita fundavit qua Fundata Partes utras ad suj Grzen tuam supra
dto Mli acclamare Demandavit ad Cujus acclamationem prior
paxnus S. Grzegorius Sniewski dictis Mci Actoris pro Bonis Nie
existens Manerii Zemotatius Professor nne Ejusq Mci Principalis
sui reproducto supra de actu educato Processu petijt ab Officio Grz

~~1257~~ 1248

de Bonis Actor. Jure victor. Fortem Finaleno et indilatam peragi Executi
ex adverso autem veniens S. Sophia de Mlodzianowskie olim Gnos
Kanigowski Consors Relicta Vidua nullis Reproductis Juribus et de-
fensis Juridicis solummodo his Formalibus Ja o Processie zadnym
niewiem trzymam w Possessy tę część za Kontraktem Dzierżawnym
przed ktorego Expiracyą nicht mi w Possessyi przeszkadzać nie po-
winieno Oppugnavit et Fieri non admisit Qua attenta Ejusmodi
Oppugnatione Officium Pzenę Causam Pzenę cum toto Ejus Effectu
ac Partibus Ipso Impugnatricęq et Eo cujus nūe Impugnatum Rur-
sus ad Judicium Terrestre Ciechanę primosq et Proximos ab actu Pzę
celebranę in Ciechanow Terminos Remittit Judicandum Conser-
vando Partibus utrisq Terminum ac Impugnatrici Comparendi
Paratum peremptorium.

Joannes Gumowski Burgrabius Castrenę Pltus Plocenę

Officium Pzens Castrenę Capitt. Plocenę ad Oblationem Nlis
Pauli Draminski actum executionis Infra Scriptum in
Fundo Br. Niechodzino ~~[illegible]~~ Officium Burgrabiale Crenę Plocenę expeditum Manuq
ejusq Burgrabij Subscriptum reproducentis ad Acta
eandem actisq Pzenę ingrossanę suscepit in Tenore
verborum Tali (inseratur) Orginale ejusq executi-
onis circa acta relictt.
Jn. Castro Plocenę 7 5 post 7 Nativitatis Gloriosissi-
mae Virginis Mariae proxima Anno Domini 1761

Actum in Bonorum Kosmaczewo Pd. in Termino Compromissi per Partes infra scriptas pro die hodierna Inscripti Sabbato Feria Tertia in Crastino Festi Sancti Mathei Apostoli Anno Domini Millesimo Septingentesimo Sedagesimo primo

1249

Coram Gnõ Jacobo Kęsicki Camerario Terr. Plocz. per Partes infra scriptas Inscripto primo Superarbitro et Perillustri Stanislao Dobrzynski Canonico Cathedrali Plocz. ac Prothonotario Stolensi ex Parte Magnifici Thomæ Gregorii a Dembowa Gora Dembowski Succamerarij Palatinatus Plocz. tum Generosi Jacobi Rakowski ex Parte Gnosi Stanislai Rożycki antecedanei Bonorum Kosmaczewa Tenutarij Possessionatis locatis Arbitris Judicibus In praesentia Nobilium Joannis Cieslinski et Martini Stroganowski nec non Mõis Rationalis Provisi Josephi Lewanowicz de Nowawes Athestrei et Juratis eundem Actum Acclamantis, Judicium possens Compromissoriale Insistendo Inscriptioni Compromissoriali de Actu ejus in Castro Plocz. Feria Quinta Ante Festum Sancti Antony de Padua Proxime ith Anno Presenti ventura per Magnificum Thomam Dembowski Succamerarium Plocz. ab una et Gnosum Stanislaum Rożycki Parte ab Altera qua Inscriptione mediante Partes utraq. in et Supremum Gnosum Jacobum Kęsicki Camerarium Terrestrem Plocz. Super Arbitrum Causæ Presentis Judicem una cum Arbitris aqua cng Parte per unum locatis Inscripserunt dantes et Concedentes eidem Gnõso Super Arbitro et Arbitris circa eum locatis de profugatione Laboriosorum Francisci Marciniak, et Josephi Skura de Bonis Kosmaczewo Subditorum investigandi Inquisitiones eo nomine si necessitas exigerit expediendæ Juramentum cui provenerit etiam Subditis Kosmaczewiensibg Super probationem Causæ profugationis expediendum demandandi Statutionem eorundem Subditorum aut indefectu Statutionis Solutionem Taxarum prædictarum Causam eandem finaliter determinandi promittentes et Offerentes se quidquid per eundem Gnosum Super Arbitrum et Arbitros decisum fuerit pro ratho Suscepturos recognita pro

Inscripti

1249 1250

Inscriptis in se fusius obloquitur, ad Fundum Bonorum Kosmaczewo Locumq. designatum Condescendit Jurisdictionem suam officiosam Actibq. Judiciis Congruam Custodita prius pace publica et Securitate voce Suprascripti Mtis proclamat Partes ad Comparendum Suo coram Judicio Compromissoriali acclamare, demandavit quo Intermino acclamatorio Partib. et quidem Actore Thema Gregorio Lini Neminis a Dembow Gora Dembowski Succamerario Palatinatus Plocens Bonorum Kosmaczewa Haerede per Egnosum Adamum Trzecinski Plenipotentem Inscriptum Personaliter, Relato Egnoso Stanislao Rozycki Antecedaneo Bonorum Kosmaczewo Possessore Personaliter Comparentibus et Se Judicialiter Controvertentibq. quibus Controversijs Partium coram se Inductis exauditis Suspensa Decisione Causae praesens necessariam esse egerent Subditorum de Bonis Kosmaczewo per Egnosum Adamum Trzecinski eorundem Bonorum Kosmaczewo Tenutarium Possessorem Stabiendorum pro expedienda ex eis respectu profugationis Laborossorum Francisci Marciniak et Josephi Skura de Bonis eductis Kosmaczewo Compartitionem Censet idq. in Instanti Expedita hactenus ex Comparentium parte Subditorum Investigatione in Supplementum ejus pro plenior Judicij sui Informationem intacta profugationis Subditorum necessariam esse Inquisitionem per Partem Utramq. educendam. Judicium Prorex Compromissoriale adiit et additur Mtis ad rotha iurandum Incorruptionem Testium Parti Utriq. Idq. in Instanter. Et quidem eadem Partes Juramentum sibi Indulserunt Prorex Judicium Compromissoriale hacce Partes Interrogatoria scribant et eadem Subscripta sibi porrigant ac Testes ad Perhibenda Testimonia Induicant. idq. in Instanti. Induxerunt post quas eductas per Partes Utramq. adhuc Inquisitiones Judicium praesens Compromissoriale videlicet Egnosus Super Arbitrium cum Arbitris locatis ad Sectionem earundem Condescendit Quibus Sectis et bene trutinatis, cumq. Investigatione Subditorum per suum Judicium diligenter peracta, licet quidem ex ejsdem Inquisitionibus Utriq. Sucuenter patet Egnosum Stanislaum Rozycki Antecedaneum Bonorum Kosmaczewo Possessorem Laboriosos Franciscum Marciniak et Josephum Skura de Bonis Kosmaczewo Subditos toties quoties pro Laboribq. male Agitatos

tura

1251 ~~1260~~

et alys male expeditis, tum per Josephum Skora, tam
in Fragmentis quam pratis Damnis causatis Concussisse. Et
eis tempore a Carra Skorung Franciscum Marciniak aut
Sipse Josephum vero Skora accepto Bouculo pro Scundinis
in Sieghe pro tunc Celebratis divendeto Migrasse. Et sic
Judicium Ipsens Compromissorale pensatis ijsdem Gra
tionibus ex rationibus Judicium suum per Moventibus pro
orem Grosum Stanislaum Rozycki citatum ad evasion
Juratoriam in Causam Rothan pro ut Edicti Laborios
nor et Malitia verum ex rationibus supra exhaustis su
concussi Advenit et Adstat Mihi Ad Rothisandum
in Instanti, Prastitit Idem Grosus Rozycki citatus Rot
suprascripta per Judicium suum Ipsi deprompta qua Ca
sione attenta condem Grosum Rozycki a qua vis Impetitio
ne Liberum facit et pronunciat. Ex quo spectat Laborio
Valerianum Szewczykowicz Subditum de Bonis Kosm
aczewo, quando quidem Judicio suo Compromissoriali eviden
patet Per Illustrem Rendissimum Casimirum Rokitnicki
Archidiaconum Pultoviens et Officialem Generalem Plocensem
scripto Certo manuali die Vigesima quarta Novembris in
Anno 1757. in Kosmaczewo datuato super Laborioso Va
leriano Szewczykowicz subdito de Bonis sepe nominatis
Illustrissimo et Rendissimo Joanni Dembowski protune Ep
stodi Plocensi ad Ipsius Suffraganeo Vladislavien Bonor
kosmaczewa Hereditarie Laborioso Valeriano Szewczykowicz
in recompensam ejusdem Edicti Szewczykowicz de Bonis Moy
kowy Alij Consimilis cum simili Supellectili et Inventariis
rebus ejus propriis dedisse. Et post Computationem certa Ju
Illum Thomam Dembowski Succamerarium Plocensem Mode
rum Bonorum Kosmaczewa Hereditem et Grosum Stanislaum
Rozycki parte ab altera Die 28va Junij in Anno 1760 in Ker
czewo datuata. qua Computatione sepe Mencionatus Grosus R
zycki Anteactus Bonorum kosmaczewa Possessor Sumiserat
Laborosum Valerianum Szewczykowicz de Bonis Moykowy va
dicaturum suo Sumptu, vel alium Famulum aggressem cum Si

~~1261~~ 1252

Inventario et rebus ejus proprijs restituturum non tamen
eidem Complanatione pro tempore in eadem expresso satis
fecit:] et ad hucusq tempus non vindicasse, quam Obrem Judicium
Compromissoriale Sententiat, Quatenus Gnosus Rozycki in haeren
do Submissioni Superius exaratae Laboriosum Valerianum de Pa
nis Kosmaczewo per se ad Bona Moykowy extraditum et ibi
dem in Connubium Laboriosae Clarae Gaythowa Viduae Locatum, aut
alium Famulum Aggrestem cum Inventarys et rebus ejus proprijs
ab Actu in Sex Septimanis coram officio Castrensi Plocen absq
omnibus Juris diffugys et Protestationibus Mtro Thomae Dem
bowski Succamerario Plocen ad Praesens Bonorum Kosmacze
wa Haeredi Actori extradat et restituat idq sub poena Ba
nitionis quae decernitur et Terminus publicandae in ibi
dem Circa Manifestationem faciendam publicanda Lucta
per Gnosum Rozycki Citatum poena Quatuor Decem Mar
carum Polonicalium Parti Circa Extraditionem Subditi et
Judicio suo Totidem sub poena Banitionis in determinio
Compromissi publicandam. Insuper Praetensiones praetensi
onibus ex Intervenienti Amicabili Compositione Judicium Praesens
Compromissoriale Compensandas declarat et in ejsdem partibus
utrisq perpetuum imponit silentium Decreti Praesentis vigore.

Jacobus Kosicki Camerarius Terrae Plocen ex parte
utraq locatus Superarbiter. m. p. p. a

Stanislaus Dobrynicki 66 Plocen a parte Mfici Succamerarij
Plocen locatus arbiter m. p.

Jacobus Rakowski a parte Gnosi Rozycki locatus Arbiter
m. p.

1253 ~~126~~

Officium praesens Ex.mi Capitanei Plocen. ad oblationem Simonis Zglenicki Decretum infrascriptum Compromissionale in Fundo D.ni Kosmaczewi inter Partes introductas per G. Superarbitrum circa ad arbitrii pro magnificentiis Subscriptis reproducen. ad actuarii acta per ingrossandum suscepit in tenore sequenti /: inserat :/ Originale eiusdem Decreti circa actum relictum.

Ex Castro Plocensi d. 2da postridie Festi S. Lucae Evangelistae A.D. 1761

Decretum Compro-
missoriale Inter Mgcos
Dembowski et Gnsos
Rozycki in Bonis
Kosmaczewo Platu
Ao. 1760.

1263 1254

175 # 1255 ~~1264~~

Actum in Fundo Bonorum Siemiętkowo Koziebrodzkie Feria Tertia in Crastino Festi Sancti Matthaei Apostoli et Evangelistae Anno Domini Millesimo Septingentesimo, Sexagesimo Primo. Coram Gnosu Adamo Miłodroski et Joanne Laborowski Burgrabijs Castren Plocen in presentia NN. Valentini Jarocki, Balthasari Janiszewski Francisci & Nicolai Siemiętkowskich tum Mnlis Regni Gnalis Providi Petri Kamieniecki de Villa Kamionki Authci et Jurati ad Actum presentem Acclamantes assumpti et eundem Acclamantis.

Officia Suprascripta Burgrabialia Cren Plocen Condescensorialia vi Decreti Judicij Officij Crenę Plocen de Actu ejus in Castro Plocen in Terminis Querelarum Causarumq Officij Judicijs Feria Secunda post Dominicam Jubilate proxime preterita Anno presenti, inter Gnosum Casimirum Mięszkowski et alios Actores ab una & Illrem Mgcum Paulum Mostowski Palatinum Pomeraniae et alios citatos Simulq Actores parte ab altera prolati /: quo mediante Condescensio Officior Suor Burgrabialium ad Fundum Bonorum Siemiętkowo pro die hodierna in Actu expressa unius absentia non obstante idq pro injungenda Comportatione Contractus ratione tenutae Bonorum Siemiętkowo Constituti et Circumscripti Status Bonorum Inventarij ac quorumvis Documentor Partium, Investigatione De desolatione Seu reparatione Cunctisq Partium mutuis Fundi pretensionibus, Inquisitionem Si Opus fuerit expeditione, et Cui a quo provenerit pro justo et aequo adjudicatione, Decreti anterioris Judicij Suj Fa 2. post Festum Visitationis Gloriosissimae Virginis Mariae Anno proxime elapso 1760. inr easq Partes lati in toto executione, Partiumq pro exigentia Legis & Justitiae ac Trnorum finaliter nihil irresoluto relinquendo Decisione et Moderatione est assignata, ac eaedem Partes Decisioni eorunq GG. Burgrabiorum parere et Acquiescere Sub Poena Banitionis sup Parte Contraveniente presenti in Trno publicanda adstrictae Sunt :/ ad Bona memorata Siemiętkowo in Actu contenta, et pro Termino per Decretum prefixo condescenderunt, Jurisdictionem Suam Officiosam Voce Adstantis Mnlis praecustodita prius pace et Securitate publica Actibus Juridicis Congrua fundarunt et promulgarunt, Acclamatisq ad Sui presentiam Partibus, Comparitionem inscribenq intimarunt

1256 1256

et quia Actore J. Casimiro Mięszkowski Suo et J. Marianne Wiśniewska Consortis Suæ Mnē pręsto, Citatis simul et Actoribus Illustri Mgio Paulo Michaele Mostowski Palatino Pomeraniæ, Starszevien etc Capitaneo, J. J. Francisco Gniewosz Cohortis hastatæ Commilitone Bonor ejusdē JM. Palatini Pomeraniæ Comissario et Stanislao Morawski Proventuali servi per eundē J. Morawski Suo et Suprascriptor Citator et Actorum Mnē pręsto J. Gregorius Krzywkowski antecessus Bonor Siemięthowo tenutarij Possessor per JM. Palatinum Pomeraniæ adcitatus pręsto. Comparentibus, et Secum jurgantibus Controversias descendentibus, quarum Partium Controversijs Officium Condescensionale Coram se induitis exauditis ad Executionem Contentorum Decreti tam præsentis ex quo inuidit Condescensionis moderne Actus, quam antea visis Supra de Acta exarati se accingendo, teneri Partes utrasq; comparere Contractum ratione tenutæ Bonor Siemięthowo inn se constituentium Inventarium Status Bonorum et alia quæris Documenta ad Causam præsens Necessaria censet idq; in instanti. Comparatis igit Contractum intertiu triennalis tenutæ Bonor memorator Siemięthowo inn JM. Michaelem Paulum a Mostowo in Ostromęch etc Mostowski Palatinū Pomeraniæ Starszevien etc Capitaneum ab una, et JJ. Casimirum Mięszkowski et Mariannam Wiśniewska Coniuges parte ab altera in Oborki die quarta Junij 1750 anno conscriptum, manu JM. Palatini Pomeraniæ Subscriptum, in eodem Contractu adnotatam Quietationem de Summa Mille Centum Tymphorū Circa Contractum p J. Mięszkowski JM. Palatino ad rationem annualis tenutæ exolutā, Nec non secutam Quietationem de Residuitate Summæ pro tenuta Unij anni prementis videlicet Centum Quinquaginta quinq Tymf et grossor decem Polonicos p J. Ignatium Mostowski in rem J. Mięszkowski die quarta Augusti Anno eod quo Contractus, datam, et similiter in eod Contractu descriptam Item Scripta reversalia trina, primum sup Summam Sescentor Tymf in Vim tenutæ pro Anno Secundo, idq; in Coemptionem Bovum equorum laboratiliū Subditis Siemięthowien, alterum sup quatuor Centum Viginti trium Tymphor et Sextarij Unius pro Caponibus Viginti octo Utriq; in Bonis Oborki die decima Septimā Februarij 1759. Anno p J. Franciscus Gniewosz JM. Palatini Comissarius, tertium Autem die 10 Februarij Anno eod in B. Siemięthowo p J. Ruszyski ex dispositione J. Mięsalowski

mpsał

praefati G. Comissarij Sup decem Coretos Siliginis hyemalis Mensurae Drobinen pro Cremando Cremato licitatione quemlibet Coretum p Tynphones duodecen numerando Acceptos eidem Gnso Mieszkowski data, In qua Comportatione siquidem Partes persistunt, Inventariumq Status Bonor praedicti Siemiętkowa circa dimissionem eorunde Bonor in possessionem Gso Mięszkowski in Fundo Conscriptum nonfuisse allegant et agnoscunt, Proinde satisfactione Sententiae Officij sui Condescensorialis in puncto ~~in puncto~~ iniunctae Comportationis adinventa Partibus experiri mandat, In Experimento ulterioribus earunde Partium Controversijs exauditis Licet quidem Gnsus Mieszkowski Summam in Tenutam Bonor Siemiętkowa Vi Contractus cum JM. Palatino Pomeraniae initi pro Uno Anno exolutam Stante Sui Annuali possessione Non extenuatam infert, Calculationemq eo intuitu ab ipso p Officium Suum Condescensoriale excipiendae efflagitat, Cum tamen nulla perceptor proventuum, et errogatae Expensarum producit "Regestra" Sine quibus Calculatio pfici Nequit, Ideo remota eadem Calculatione, Suspensaq resolutione Documentor p G. Mieszkowski repositor Necessariam esse Inquisitionem per Partem utramq educendae adinvenit idq instantanee, et addit Mnlis Parti utriq ad pronunciandam Sup incorruptionem Testium Iuramenti Rotham praestiterunt, tam G. Mieszkowski Suo et Consortis Suae Nne, quam G. Morawski suo itidem et JM. Palatini Pomeraniae Principalis sui ac G. Francisci Gniewosz Comissarij Nne, Inducant Testes et suas Inquisitiones tam in pbationem Obiector quam repbationem et emundationem sui educant, induxerunt et inquisitiones suas eduxerunt post quas eductas Suspensa lectione earunde ad Investigationem et meliorem Officij sui de praetensionibus p Partes Vicissim ad se formatis informationem ex Subditis Fundi Siemiętkovien excipiendam pcessit, qua peracta resolvendo Anteriorem Officij sui Suspensionem ad lectionem eductar Inquisitionum se contulit, quibus lectis et p Omnes Circumstantias Cunctatis Siquidem ex ysae Inquisitionibus deducit Gnsum Mieszkowski stante possessione Tenutariae B. Siemiętkowa, Dolium Cremati Sine Consensu JM. Palatini et G. Comissarij Verum in Cptensione quadam ad Crematorem formata ex Granario accepisse, et in Commodum sui convertisse, post vero expirati Possessione

1267 - 1258

evehendo se ex Bonis Siemieszkowo ad Bona Bialla a Nicolaum Terlec
li Subditum secum accepisse, eumq; in Bonis Bialla per duas septem
nas detinuisse, eidemque laboribus privasse, Circa autem capessitam com
Bonor Siemieszkow Possessionem Inseminationes hyemalem et vernalem
pist J. Gregorium Krzywkowski contractum B. Siemieszkow Tenuta
rium Possessorem non ades viles recepisse, Campos Inseminatione hye
mali et Vernali licet in nonnullis locis non in toto praecipue Insemina
tione Vernali, Attamen puro grano conseminasse, et in locum non Conse
minata in Campo Vernali Avena, Oxymum et Hordeum in Capo Magore
seminasse, Campum eundem Magoreum non ex neglecta sui in Re
aeconomica Cura Verum ex Defectu Bovum Laboratilium Morbo pesti
lentiae exhalatorum attamen in Notabili parte Coaratum reliquisse
Exhalatorum Bovum et aliorum pecor nulla Causa exstitisse, Verum
publica Clade ex permissione Divina eadem pecora exhalata esse
Carnem ex Mactatis infectis pecoribus ad Bona Bialla non evexisse
nec in Usum sui convertisse, eandem in Conservationis Aulae Siemies
kovien insimul cum Nonnullis Suis rebus reliquisse, et tam eam
Carnem quam res ejusd J. Mieszkowski Nescit per quemnam fu
ablata esse, Fenum Ovillatim licet in parte putrefactum dedisse, nu
lum tamen in Ovibus damnum Attestante eodem Ovillatore Causasse
in suis hortis Oleribus conseminatis semet expurgare demandasse
Proinde pensatis ipsius Inquisitionibus ac Investigatione ex Subdi
facta Documentis et repositis Consideratis, quo ad Actoratum J.n.
Mieszkowski et pretensionem Summae Unius Sexcentor Zynphino
ad rationem tenuta pro Anno Secundo per J. Gniewosz Commissariu
Acepta, ex qua, Summam Trecentor Zynphinor per eundem J. Comis
rium retro exolutam et restitutam Agnoscit Nonnisiq Alteram
medietatem Trecentor Zynphinor ex Summa eadem Sexcentor Zynph
Sibi restituendam pretendit, alterius Viginti Trium Zynphino
et Sextarij Unius pro Caponibus Viginti octo, Tertiae pro decem
Coretis Siligenis hyemalis Mensurae Drohinen in Conversationem
Cremati Licitatione quemlibet Coretum per Zynphinos Duodecem nu
merando Acceptis efficientis Centum Viginti Zynphinos, harum
trium Summar Scriptis reversalibus Superius Connotatis agnit
et a pecun

et assecuratt, quartae denique pro Avenae Coretis Semiundecem Mensurae Raciazen in Annonam equis ex dispositione G. Comissarij attestantibus literis missibilibus die decima septima Februarij 1759 Anno ex Kucborh ad eundem G. Mieszkowski directis expensae, quemlibet Coretum per Florenos quatuor Polonicalt numerando efficientis in Tynphones reducendo Triginta trium Tynphon et grossor sex Polonicalt, quintae Centum Sexaginta Sex Tynphonum ab Ovillatore in proventum tradito debitae, per eundemque Ovillatorem G. Comissario exolutae, nec non quotae Trium Tynphonum et Sextarior duor pro medietate tonnae Cerevisiae L. Joanni Krolik ex dispositione G. Comissarij datae, decernit Judicium Quatenus G. Mieszkowski realitatem Summar earundem et quotar Comprobet in eam Juramenti rotham prout praemissae Summae et quotae tam in Scriptis reversalibus expressae, quam pro Siligine Avena juxta taxam foralem pro illo tempore existentem tum pro Caponibus, Medietate tonnae Cerevisiae, nec non ab Ovillatore juste et legitime ipsi proveniunt, et ad Solutionem earundem JM. Palatinus Pomeraniae vel ejus G. Comissarius tenent et prout tam Avenae Coretos Semiundecem, quam Siliginis Coretos decem Mensurae ut praemissum est ad mentem dispositionis G. Comissarij realiter expendit, et extradidit, et addit Mlis ad pronunciandam Juramenti rotham, praestitis, qua Comprobatione attenta Summas easdem et quotas Juramento evictas in unum junctas efficien Summam Sexcentorum Quadraginta Sex Tynphon et grossor Sex Polonicalt rite et legitime G. Mieszkowski provenire debere arbitratur. Iniungendo Quatenus JM. Palatinus Pomeraniae seu G. Franciscus Gniewosz Comissarius Summam eandem in et pro Feria Secunda post Festum Sancti Martini Pontificis in Anno praesenti proxime ventura Coram Officio et Actis Cren Plocen Sub Poena Banctionis in ibidem in Casu Contraventionis Circa Manifestationem faciendam publicanda praevia recognoscenda Quietatione, Solvant et realiter enumerent, Licita poena Quatuordecem MM. PP. Parti et Officio suo per medium, Parti in Termino et sub rigore Suprascriptis, Officio autem suo in instanti, Solvenda

Jam vero Gnsus Mieszkowski pro dolio cremati sine Consensu JM. Palatini et G. Comissarij pro Commodo sui accepti, licet quia hoc Dolium Cremati Gnso Purzycki protunc JM. Palatini Aulico ad si dispositionem ad id habenti persoluto esse allegat, nullum tamen documentum eo intuitu producit Typhones Octuaginta tum pro Causata Carentia Laboris L. Nicolai Terlecki p duas Septimanas in B. Bialla detenti quotam sex Tynphonum p Officium suum moderatum pro Termino et Sub rigore Suprapositis Solvere Curet, seu JM. Palatinus Pomeraniae aut G. Comissarius ex Summa G. Mieszkowski adjudicata sibi detruncent. Salvam tamen repetitionem Summae ejus Octuaginta Tynphon apud G. Purzycki G. Mieszkowski praecustodit. Reliquas praetensiones ad G. Mieszkowski formatas praecipue respectu Inseminationum, quoniam nec Inventarium Status Bonor circa dimissionem in possessionem Tenutariam G. Mieszkowski Conscriptum, nec post expirium eius Possessionis Annualis Visio quaevis Authia producit, ex indagatione autem Subditor de quantitate et qualitate harumce Inseminationum Officium suum informari nequitum et alias quasvis Inquisitionibus non deductas, Praetensiones Mortificat et a quavis Impetitione G. Mieszkowski liberum pnuntiat, Similiter et praetensiones p G. Mieszkowski ad JM. Palatinum et G. Comissarium, respectu rerum Variar in Conservatorio Aulae Siemiętkovien relicto, Anserum Indicor, usurpatas, quoniam easq Anseres quinq et Indicos duos in Bonis Siemiętkowo relicto ex indagatione deductum est, Gnsusq ~~[illegible]~~ Morawski instantaneè has Anseres et Indicos extradere mandavit, et extradidit, Res autem aliae Variae nescit p quemnam furto ablatae probant Officium cassat et annihilat et p Invindicabilem judicat: Ad Extremum quantum attinet praetensionem p G. Mieszkowski ad JM. Palatinum Pomeraniae et G. Gniewosz Comissarium respectu Cujusq Texturae Filor Textori Famato Balthasaro Snowadzki Oppidano Kuciborien pro Conficienda Carbaso p Manus G. Ignatij Mostowski ut asserit G. Mieszkowski datae formatam, et ad Officium praesens Condescensoriale introductam, quam Texturam Filorum seu Carbasum ex ea comparatam p G. Gniewosz Comissarium extradi interdictam, idem Gnsus

E Siquidem illo tempore, ut ex Investigatione deductum est, tali pretio ex dispositione JM. Palatini quodvis dolium Cremati ~~vende~~ p Crematorem vendebat.

Mieszkowski

Mieszkowski infert, nulla tamen probatione evincit, discrepante hac in
Categoria praetensionis G. Joanne Zaborowski B.C.Plocen. cum G. Adamo
Miłodroski itiq. B.C.Plocen. Quoniam per Decreta Officij Cren. Plocen. tam
praesens Vi cujus haec pagit. Condescensio, quam Anterius Cujus Contento-
rum Executio est demandata, Praetensiones quasvis ex Fundo pululan.
pro exigentia Documentor. et Terminor. utriusq. Partis potestas dijudi-
candi potestas data est, Praetensio autem haec non ex Fundo praesen-
ti pululans, non modo Documento aliquo verum nec querimonia nec
Terminis prosecuta esse probat, Quamobrem Officium B.C.Plocen. vi-
delicet G. Joannes Zaborowski eandem praetensionem uti noviter introducti
Terminis non prosecuti nec aliqua probatione suffulsam, ex Fundo
praesen. B. Siemiętkowo non pululan. sub actum moderno Condescen-
sionis non posse subintrare et suum Judicatum sortiri sententiat
nonnisi eandem praetensionem, post exhibitam prius respectu praefatae
Texturae Filor. aut Carbasi ex ea comparati requisitionem in Casu p.
memorati Famati Balthasarum Snowadzki non extraditionis ad
vindicandum a quo intererit indigitat. Quo spectat praetensio-
nem intuitu nexurae filor. Quadringentor. Octo-
decem Cubituum p. elaboranda carbaso H.
Balthasaro Textori de B. Kudzbork Mi. Palatini
Pomeraniae haereditarijs p. G. Mieszkowski da-
tae, ad requisitionem ejusdem n. restitutae, quinimo
ut Ad G. Mieszkowski Parti Judicialr. obicit, p.
G. Gniewosz Commissarium restitui denegatae, et in
praetensionibus ex tenuta formatis retentae, hac
in praetensione discrepante G. Adamo Miłodro-
ski Burgrabio Castr. Plocen. in Sententia Sua
cum G. Joanne Zaborowski Burgrabio Castr. Plocen.
Quoniam Offi. Pr. Cont. quasvis praetensiones
dijudicandi nihil irresolutum relinquendo
potestas data est, Qua propter Resolvendo Eandem
praetensionem Decernit Offi. Suum Burgrabia-
le G. Adamus Miłodroski Quatenus G. Mieszkowski

~~1271~~ 1262

Comp bet in eam Rotha. Prout Quadringentos Octo
decem Cubitus texturae p conficienda Carbaso Itto
Balthasaro Textori dedit et in vim operis decem
Tynphos eidem solvit, Carbasqq ipsi aut textura
restitui debet. Et addit mtis ad Rothisandi Prae
stitit. Quo attento Jurto Decernit Offrm Suum Qua
tenus JM. Palatinus Pomeraniae aut G. Gnieuos
Comissarius It. Balthasarum Textorem ad restitu
tionem G. Mieszkowski Carbasi aut Quadringenta
rum Octodecem Cubitorum texturae Juramento
Victor in Termino Solutionis Summarum adjudi
catarum Pria omnimoda p G. Mieszkowski Textori
p opere ejus Satisfactione Petenda adigant Sub
Poena Bannis eadem qua Supra in ibidem Circa Mationem
in casu Contraventionis faciendam Publicanda.
Adamus Mitodrowski Burgrabius Castrensis Plocensis
mpp.

Joannes Zaborowski B.C. Plocensis

Decretum Condescensionis
in Fundo Bonor. Siemiątko
wo prolatum.

1761mo

Officium praesens Coram Capitulo Plocensi ad Oblationem G. Casimiri
Mizyhowski Decretum infrascriptum Condle in Fundo Bonor.
Siemiątkowo mr Illmo Nobil. Mottowski Palatino Pome
raniae ac alias et ex offerendo per G.G. Burgrabios Coram
Plocensi prolatum manibusq. Eorum subscriptum reproduceri
ad Acticanae Actisq. praesentis Magistratus Curiae in Terrae
sequens: inseratur Originale Quisque circa Acta relictum
In Capitulo Plocensi Sabbatho post Dnicam S. Martini Pontificis
proximo Anno Domini 1761.

Actum in Fundo Bonorum Gyzyno Frā Sexta post Festum Sancti Mathaei Apli pxa Anno Domini 1761 in Pentia Gnosorum Joannis Gumowski Burgrabij Cren Plocen, Antonij Kondracki, Antonij Gorski, Valentini Jarocki Pauli - Szemplinski nec non Mlis Rni Gnalis Providi Joannis Klimczewski de Kobylniki authci et Jurati actum Pen acclamar.

In Termino hodierno Officium Cren Capit Plocen in Virtute Decreti Judicij Officij Cren Plocen in Terminis Lucret Frā 2da post Dcam Jubilate pxima anno Curren inter Gsum Casimirū Mieszkowski et alios act et Citat ab Una, et Mcum Kobylnicki Venatorem Zacrocimen atq alios Cit simul et actores parte ab altera prolat quo nimirum Condescensio ad fundum memorat Bonor Officij Sui Infrascripti ut Comportationē Contractus ratione Tenutae Bonorum Gyzyno Constituti, et Circumscripti Status Bonor Inventarij, ac quorumvis Documentorum Injungat, de Desolatione Seu reparatione, quibusvis partiū mutuis Pensionibus Investiget, Inquisitiones si opus fuerit expediat, et Cui quid et a quo Interest pro Justo et aequo adjudicet, Satisfactionē omnimodā, et Sumae accomodat Solutionem demandet, partesq pro exigentia legis, Justitiae, Documentor utriusq partis Trnorum finaliter nihil irresolut relinquendo decidat et moderetur Cujus Officij decisioni partes parere et acquiescere debebunt et tenebuntur idq Sub poena Bnis in Trno Pen Condescensionis Sup parte Contravenien publicanda in quo Trno Condescensionis Solutio poenae quatuordecem marcarum Polon in Sublationem Condemnationis est Injunct ad Bona Suprascra ad requisitionem partis utriusq Condescendit, Jurisdictionē Suam p vocem Supratati nlis promulgat fundavit et partes ad Comparendū Suo Coram Officio

acclamare Injunxit, quo in Trno partibus Actore
Simul et Citto Gnoso Casimiro Mieszkowski Suo et
Gnosae Mariannae Wisniewska Consortis Suae Nne
pltr, Citto Simul et Actore Mco Josepho a Niebo-
rowo Kobylnicki Venatore Zakrocimen pltr, Hone-
stis Valentino Parente et Matthia Filio Radom-
skie personis liberis in Bonis Gyzyno Commanen
actoribus p Honestum Matthiam Radomski Fili-
um Suo et Parentis Sui Nne pltr Infideli Judae
Jacobo Markiewicz anteacto Tabernae Bonorum
Gyzyno Arendatore Actore et Citto p Gnosum
Paulum — Szemplinski eorundem Bonorum Gyzy-
no Administratorem Coram officio Suo Conde-
scensoriali Compareat et Secum Controvertens, qui-
bus partium Controversijs Inducti ex auditis Siqui-
partes intuitu variarum Pretensionum ex Tenu-
ta Triennali Bonorum Gyzyno Pullulantium in-
terse luctantur, et eo fine Condescensio ad Fundum
Pdcz Bonorum est assignata proinde tenere partes
utrasque oriuntur interse agere Comportare Con-
tractum rne Tenutae Bonorum Gyzyno Conscripti
et Inventarium Status Bonorum idque in Instanti Ex-
set, et quoniam Mcus Kobylnicki Venator Zakroci-
men Puncta formalitate Contractus in Kobylnicki
die 1ma maij 1755to ad Triennium p Summa Tri-
um Millium Florenorum Polonorum manu Solius met Mci
Kobylnicki propria Subscripta Comportavit, Inventa-
rium autem nullum partes Conscripta esse Inte-
runt, vi Cujus Contractus p Mcum Venatorem Circa
exspirationem Possessionis a Gnoso Mieszkowski
recepti, Idem Gnosus Mieszkowski Possessioni Trien-
nali insistebat proinde Satisfactione in puncto Com-
portationis adinventa partibus ulterius Causam pro-
sequi Jubet, in Prosecutione ratione Pretensionum
Cunctarum p partes ad se abinvicem formatas
attentis Connotationibus et Punctis distinctim
p partes Suo Coram officio repositis et manibus

Suis

Suis proprijs Subscriptis in Verificationem Sufficientiorem Premissorum necessariam esse Statuitionem Caterva Fundi Subditorum per Mcum Kobylnicki Venatorem Zacrocimen affectante utraq Parte Instantaneam Censet qua Statuta Caterva ac Sufficienter ex omnibus Circumstantijs Investigatione ex ipsis pacta licet quidem Partes utraq ongltr inter se litigantes in premissa Investigatione persistunt, maiorem Probationem non pretendunt, quoniam vero Honesti Radomscy intuitu Suae pretensionis ad Gnosum Mieszkowski formatae Inquisitionem educendam affectant proinde Suspensa totius negotij resolutione ad affectationem Honestorum Radomskich datur Dilatio Inquisitionis parti utriq tam in probationem quam reprobationem idq in Instanti et additur Mlis ad rothisandum Sup Incorruptionem Testium pretiterunt Honesti Valentinus Parens et Matthias Filius Radomscy atq Gnosus Casimirus Mieszkowski Inducant Testes eduxerunt post quas eductas Inquisitiones resolvendo anteriorem Sui Suspensionem quando quidem ex Investigatione Caterva Subditorum Sufficienter Constat Stante Triennali Bonorum Gyzyno Gnosi Mieszkowski Possessione hordeum Censualem in Vim Decimae vigore Contractus arendatorij provenien Gnosi Mieszkowski a Subditis Bonorum Gyzyno et pote a laboriosis Valentino Cieciurczak pro uno Anno Coretum Unum, a Michaele Zduniak pro duobus annis Coretos duos, a Simone Zduniak pro duobus Annis Coretos duos, a Gasparo Bielak pro duobus annis Coretos duos, a Valentino Secundo Cieciurczak pro Anno Uno Coretum Unum hordei mensurae Raciązien, nec non ab eoe Gasparo Bielak Capones quatuor Censuales non recepisse, et laborioso Mathiae Bielak Siliginis hyemalis et agnitione Partium.

bis

x

~~1275~~ 1266 hyemalis Semi Coretum pro quota quinque Tym-
phonum et Troianis Tribus, Catharinae Kacprowa
Viduae Pisorum quartam partem Coreti pro
Septem Sextarijs licitatione, Tegulatoribus de Con-
sensu Mci Venatoris in Sufficientiam Victus #
eidemque Catharinae Kacprowa in elaborationem
Cutis Bovinae Honesto Matthiae Radomski Suto-
ri Sextarios Septem, laborioso Christophoro in
expensam Cancellariae Tymphorum Tres, Gnosus
Zawadzki testantibus literis Epistolaribus a Mfico
Venatore ad Gnosum Mieszkowski Scriptis Tym-
phones quatuordecem, Sertoribus Tymphones
Centum Septuaginta quinque Sextarium Unum
dedisse, quibus Connotatis pro liquidis agnitis
Siquidem Gnosus Mieszkowski aliarum quotarum
in expensas fundi erogatae refusionem praetendit,
hocque in puncto regestrum manu Sui Subscri-
ptum reponit quo circa Studendo Justitiae Sen-
tiat quatenus Comprobet Gnosus Mieszkowski
pro ut a laboriosa Barbara Wachowa Tymphonum
Viginti quatuor, a laboriosa Catharina Kacpro-
wa Tymphorum Viginti, a laborioso Joanne Rothifa-
bro pro Contributione Capitali Tymphorum Tres,
tum a Mco Venatore pro expensis in repara-
tionem erogatis et quidem Forestarum Tym-
phones Octodecem, Cacabulorum Tymphorum
duodecem, Fornicis Tegmento Tymphones
Sex, Fornacis in aula Tymphorum decem, a Sepul-
tura in Ecclesia Unierzynensi et laboriosi Adami Suto-
ris Tymphonum quatuor, Juste et Lmae ipsi debentur, tum
pro ut Praefatae laboriosae Wachowa et Kacprowa
ad rationaliter suprascriptae quotarum nihil ipsi
Compensarunt, tum Super valorem Bovis per Gnosum
Smoszewski de Consensu Mci Venatoris Zacrocimen-
a Gnoso Mieszkowski ad Bona Kobylniki accepti,
atque Super quantitatem avenae et hordei in Sustamen
Siliginis hyemalis Coretum Unum in Valore Octo Tymphorum

tum

in Sustentamentum Equorum et Canum Venati-
corum Mci Venatoris idq in Instanti et additur
Mlis ad pronuntiandæ Juramenti rotham Compro-
bavit realitatem pmissorum tum valorem pro
ut pro quinque Coretis Solius met avenæ in expen-
sam Equorum et Canum datæ Floreni Viginti
Polonicales Juste ipsi debentur, Jam autem pro
Bove pro Suma quinquaginta quinque Tymphor
partes Composuerunt, ita et has Summas Compro-
batas et agnitas reales esse Vult et declarat
Decernendo quatenus Mcus Kobylnicki Venator
Zacrocimen Summas et quotas omnes Supra-
Scriptas, tum pro hordeo Censuali modo quo
Supra a Subditis provenienti Coretorum Octo
Stante Possessione Gnoso Mieszkowski debito pro
quolibet Coreto mensuræ Raciglien Septem Flo-
renos numerando, Quinquaginta Sex Florenos
atq Seorsim pro Semi Coreto hordei od laborioso
Matthiæ Bielak p Gnosum Mieszkowski accomo-
datt et p laboriosum Casimirum Filium ejusdem
Bielak agnitt Florenos Tres, grossos quinde-
cem Polon, atq pro laborioso Joanne Rothi-
fabro Tymphor duodecem grossos Novemdecem
Polon in Vim Census annualis ex agris Gnoso Mie-
szkowski debitos, quæ quidem Summæ omnes
tam p partes, et Catervam Subditorum agni-
tæ, quam etiam Juramento Coictæ ex per-
sona Mci Venatoris et ejus Subditorum ex quavis
re et occasione Gnosum Mieszkowski respi-
cientes in Unum efficiunt Quadringentorum
Triginta, Septem Tymphor et grossorum Viginti
Novem Polon hanceq Summam in Unum
modo pmisso liquidatam Coram Officio et actis
Crem Plocen in et pro Crastino Festi Nativi-
tatis Sancti Joannis Baptistæ in anno Deodan-
te futuro 1762 absq omnibus Juris diffugiis et
Protellationibus Gnoso Mieszkowski pvia quieta-
tione Solvat et realiter enumeret idq Sub pæ-
na Banitionis in ibidem in Casu Contraventionis

1277
1268

circa mansionationem faciend publicanda. Salvam
Vindicationem Mri Venatori nonnullarum quo-
tarum ab ejus subditis modo suprascripto Provi-
mend si voluerint pœnam officium reservat. quo ad
accrescentiam p Smum Miesitkowski a vacc.
subus, Volatilibus Domesticis ac Limi Bovi
Sylvo relicto apud meum Kobylnicki Oecon.
Jam. Insuper Mrs Venator querelationem
manatam in Sylvo 30 Januarij 1759 a Smo
Miesitkowski datam producit, quo circa attenta
eadem querelatione non posse eandem accre-
scentiam plenarie sententiari, Jam vero Jug
et arceres circa exspirationem Smi Mies-
kowski triennalis Possessionis relicti et pœnden
Smum Miesitkowski a Mro Venatore resti-
tui petentes, hos Suos in vario genere exta-
tes et arceres in recompensam Summæ
Volatilium Fundi Domestici ab officiariis
ladendas declarat. Trahas autem in Fundo
p S. Miesitkowski relictas, nec non Capones quatuor
censuales a laborioso Gaspare Bielak modo quo
supra agnita quolibet tempore sine Impedi-
one recipiendos determinat. Quo vero ad actoratum
Mri Venatoris Lacrimed contra Smum Miesitkowski Intro-
ductum quoniam ex relatione Caterva Fundi Subdi-
torum lucide patet Smum Miesitkowski vi Contracti
Tenutarij apprehensis in Sud Possessionem Bovis Sy-
lvo Inseminationes hyemales et Vernales in Cam-
pis horumce Bovi extantes pure Semine Inseminatas
natas recepisse, in tertio autem huic ante exspi-
tionem Sui Possessionis Vernales Inseminationes
Impuro et non purgato Semine reseminatas pro re Mri
Venatoris Lacrimed recipisse, ideo pro ejusmodi Inju-
veniendi dispositione punibili eidem Smo Miesitkowski
admento injungit quatenus de Smo Miesitkowski pœ-
nam quadruplicem quatuordecem marcarum Pol.
Mri Venatori Lacrimen in Termino et rigore Supra po-
sitis exolvat. Patet quod ex agnitione Caterva Subdi-
torum Smum Miesitkowski Stante sui Possessione
quas duas pilas Smiada et Siwa annuas Mri Ve-
natoris propias, et Bovem Casu fortuito quod am
Terra aratri apud laboriosum Kacprowa Vicinum
Fundi Subditum mutilatum pede exspiravit, et

non

et non circumspecta ejusdem Bovis mutilatione et debilitate laboribus nimis macerari mandasse, his equabus sustentamentum pro ut intererat circa labores dare non permisisse, exinde exhalationem tam equarum quam Bovis causasse, Itaque pro Bove quadraginta Tymphy, Iam autem pro Equa una similem summam quadraginta Tymphy per suum officium ex moderamine adinventam mcum venatorem Iure merito a Gnoso Mieszkowski provenire arbitratur et has binas quotas efficientem octuaginta Tymphy necnon supra scriptas marcas adjudicatas quadruplicem poenam quatuordecem marcarum Polonicarum Idem mcus Venator ex summis Gnoso Mieszkowski adjudicatas detruncare sibi debebit et tenebitur. alteram vero equam causa Gnosi Mieszkowski exhalatam in recompensam hynnuli accrescentis Gnosum Mieszkowski vigore contractus respicientis circa fundum remansi cadendum esse vult et declarat. Quo attinet pro exhalatis stante Gnosi Mieszkowski possessione fundi Inventarijs praetensam per mcum Venatorem Bonificationem quoniam ex recognitione Catervae Subditorum luculenter constat Gnosum Mieszkowski eadem Inventaria bene hyemasse, omnimodam comoditatem tam per homines, quam semet ipsum prospexisse, nullam occasionem ad decessum horumce Inventariorum dedisse, quinimo casu Intelici etiam in Villa apud Subditos perijsse, proinde hoc in puncto Incompetenti praetensione adinventa Gnosus Mieszkowski liber pronuntiatur Nihilominus Pensata Catervae Subditorum recognitione evadat Gnosus Mieszkowski pro ut pro Iuvenco et porco a laborioso Casimiro Bielak fundi Subdito licitatione acceptis omnimodam satisfactionem secundum compactum inter se et eundem Subditum constitutum fecit et in quopiam eundem Subditum non Injuriavit, tum pro ut a Gnoso Smoszewski apud mcum Venatorem protunc in Famulitio existente nullam pecuniam pro Bove laboriosae Wachowa fundi Subditae pro-

pro

~~1279~~
1270

proprio p eundem Gnosum Smoszewski empto percepit et ad restitutionem non tenetur et additur mlis ad Juramentum pstitit qua Coasione attenta libero eodem Gnoso Mieszkowski pronuntiato Siquidem Idem Gnosus Smoszewski nonnisi Tymphos Octo Sextarios duos laboriosae Wachowa ad rationaliter ex eodem Bove dedit, residuum autem Scilicet Viginti Unius Tymphi et Sextarium Unum Circa Se remansit, itaq liberam Vindicationem eidem mco Venatori Si voluerit quotae ejusdem Viginti Unius Tymphi et Sextarij Unius apud Gnosum Smoszewski reservat. Quo ad Cathegoriam Honestorum Radomskich Siquidem ex Inquisitionibus Sufficienter palpatur Gnosum Mieszkowski primo in Ecclesia Unierzynen facilitatem omnimodam Coram Gnoso Francisco Gorski in extradenda Vacca Honestorum Radomskich propria in pstensione quadam Perfidi et Infidelis Boruch Judaei protunc in Bonis Radzimowice Tabernae arendatoris ea Conditione ut Idem Infidelis Boruch Gnoso Mieszkowski quoddam Debitum Solveret clarificasse, post eundem Gnosum Gorski de facilitate Gnosi Mieszkowski in extradenda Vacca pdicto Judaeo Boruch notitiam dedisse, et eundem Judaeum brevi tempore cum Gnosis Gorskie ac mli ad Bonum Gyzyno devenisse, Gnosumq Mieszkowski Vaccam Honestorum Radomskich propriam ad Simplicem Judaei requisitione in pstensione quadam Judaei non pensata, ac minime ob honestae Radomska Consortis et matris actorum quod nullum rea fuisset debitum uti iam pridem pacificat Considerata Justificatione eidem Judaeo Boruch extradidisse, post eandem Radomska ad aulam cum maerore et fletu nimio advenientem, Vaccam Injuste extraditt maxime deplorantem, p Gnosum Mieszkowski Passione et fervore ductum nulla habita Sup Innocenti ejus Persona Compassione primo Pugna Colaphisasse, post Impetuose irruens manibus

trudisse

trudisse, eadem labenti Radomska in Terram
Fores hypocausti excusisse, lapsam in lapides
post limen Januae languescere Causasse, per
Providu enim laurentium Woyciak de Bonis
Koskowo Ministerialem ex atrio in Forum prae
languore non Spirantem extractam esse, ibi-
demq cum eodem Infideli Boruch aqua et Cre-
mato Conspersam, et Instrumento quodam
ferreo Dentes reserando vix resuscitasse,
resuscitatam nimis Debilem per Filiam ipsiq
ad Matrem Uenientem ad Gasam Villa-
nam reductam esse, mentionateq Radomska
per Diuturnum tempus debilitatem fecisse,
proinde pro ejusmodi irreflexa Impetus
Passione et Causata debilitate punibili ad-
invento Sententiando quatenus Idem Gnae-
sus Mieszkowski poenam Quadruplicem
quatuordecem Marcarum Polon Honestis
Radomskim Coram Officio et actis Cres Plocq
in et pro Crastino Festi Natalis Sancti
Joannis Bptae in anno futuro 1762 Inciden
absq omnibus Juris diffugijs et Protellatio-
nibus Solvat et enumeret idq Sub poena
Banitionis in ibid in Casu Contraventionis
Circa maonem faciendam publicanae
Officio autem Duplicem poenam quatuor
decem Marcarum Polon in Instanti exol-
venda. Ad extremum Comprobet Honestus
Valentinus Radomski pro ut od Honesta Radomska
Consors ejus existens in Bonis Lekowo Propina-
trix ab eod Judaeo Boruch in Taberna locata Pten-
sionem de Plano ejusd Judaei Boruch videli-
cet Tymphorum Viginti Novem pro liquoribus
debitt Perfido Smol Genero Ptati Boruch de Con-
sensuq memorati Boruch parificavit, nul-
lumq debitum rea fuit, exinde Vacca Injuste
per Gnosum Mieszkowski Judaeo Boruch tradi-
ta erat, ita ad Solutionem Gnosus Mieszkowski

x

hujusce Vaccæ Valoris tenetur idq in Instan-
ti et additur Mlis ad pronuntiandam Jura-
menti rotham ꝓstitit Honestus Valentinus
Radomski qua Comprobatione attenta, nec
non quietatione manuali a Mco Krępski Judi-
cida Crem Ciechan ex Cauponatione liquorum
tum Testimonia similiter manuali p Gnosi
Sui Obrębski eisdem Radomskim dat Servien
Considerat, liberis Honestis Radomskie a qua-
vis Judæi Boruch Impetitione Sententiat
Officium quatenus Gnosus Mieszkowski Sum-
mam Quadraginta quinque Tympl Jura-
mento Evictam pro Vacca provenien in Ter-
mino et sub rigore Suprapositis Honestis
Radomskim ꝓvia Sufficienti Persolvat quie-
tatione. Salva Gnoso Mieszkowski ꝓtactæ
Summæ quadraginta quinque Tympl apud
Perfidum Boruch repetitione reservata.
In Cathegoria autem ejusdem Gnosi Mieszkowski
Contra Perfidum et Infidelem Jacobum Mar-
kiewicz Anteactum Tabernæ Bonorum Gyzy-
no Arendatorem Introducta Controversijs
partium exauditis Comprobet Gnosus Mie-
szkowski quantum ex Arenda Tabernæ Gy-
zynen Stante Possessione Gnosi Mieszkowski
Infidelis Jacobus Markiewicz ad Solvendum
Summæ restavit, riteq ipsi debetur idq in
Instanti additur Mlis ad rothisandum
ꝓstitit Sup Sumam Triginta quatuor
Tympl qua Comprobatione attenta Injun-
git officium quatenus Perfidus et Infi-
delis Jacobus Markiewicz ad ꝓsens Taber-
næ Bonorum Chotum Arendator Sumam
Triginta quatuor Tympl pro Trno et Sub
rigore Suprascript eidem Gnoso Mieszko-
wski ꝓvia Sufficien quietatione exolvat.
reliquas autem ꝓtensiones usurpat et Violen-

tias

et Violentias obiectas recognitione Catervæ
Subditorum non probatas Pdens Officium Cas-
sat, et partibus perpetuum Indicit Silentium.
quo Denique attinet Marcas quatuordecem Polon
in Sublationem Condemnationis in Trno ante actæ
Condescensionis ob Contumaciam Gnosi Mieszko-
wski non effectuatæ obtentæ Decreto Crenæ Plocen
ex quo Pdens nititur Actus adjudicat et Solvi
in Trno Pdentis Condescensionis designatæ
easdem Marcas in Trno Suprascripto Idem
Mcus Venator Zacrocimen ex Summis Gnoso
Mieszkowski adjudicatæ detruncare Sibi debebit
et tenebitur. Ad extremum deducitur Mcum
Venatorem Zacrocimen Summam Quingento-
rum Sexaginta Tymphs expendenda Provisi-
one ad Scriptum manuale in Bonis Gy-
zyno die 8va Januarij 1757 datuatum
a Gnoso Mieszkowski Contraxisse, et adhu-
cusque Summam eandem non persolvisse, idcirco
Insistendo eidem Scripto manuali Senten-
tiat Officium quatenus Idem Mcus Ve-
nator Zacrocimen Summam Pactam Quin-
gentorum Sexaginta Tymps Una Cum
Provisione per quinque à Centum
pro Annis quinque ad Terminum Solutionis provenien eidem Gnoso
Mieszkowski pro Termino et Sub rigore
Suprascriptis absque omnibus Juris Diffu-
gijs ✗ Persolvat et realiter enumeret Pdentis
Decreti vigore. ✗ prævia recognoscenda quieta-
tione. Antonius Chmielewski Burgralis Crenæ
Plocen mpp
Adamus Miłodrowski Burgralis
Castrensis Plocen.

~~1283~~ 1274

Officium praesens Cren Capitl Plocen ad Oblationem G. Thom
Zglinicki Decrum Condle infrascriptum in fundo Bonor Gie
no mr partes Introcententas per Officium Burgrabiatus
Cren Plocen promulgatt manibusq Eorusq Gnor Burgra
bij Cren Plocen sub sermo, Reproducentis ad Acticandum
actiq praesens ingrossandum suscepit in Tenore sequenti
(: miseratur :) Originale Eiusq circa Acta relictum.

In Castro Plocensi idq sub Celebratione Judiciorum
Feria Tertia in Crastino Festi S. Andreae Aplo
Anno Domini 1761

Inter G. Mieszko-
wski et M. Kobyl-
nicki Venatt Zacro-
cimen ac alios re-
solutionis in Trno
Condescensionis
Bonor Gyzyno
Decretum.

1761

177 Actum in Fundo Bonorum Villae Zagoty Feria Secunda ante Festum Sanctorum Simonis et Judae apostolorum proxima Anno Domini Millesimo Septingentesimo Sexagesimo Primo.

Juditium Compromissariale Videlicet Mficus Franciscus Josephus in Nakwasino Nakwaski Succamerarius Terrae Vissogrodiensis Radzikoviensis etc Capitaneus Recognitione Inscriptionis authenticae Coram actis Castrensis Varsaviensis In Curia Regia Varsaviensi Feria quinta post Festum Sancti Mathaei apostoli et Evangelistae proxima Anno Domini Millesimo Septingentesimo Sexagesimo Primo a Partibus tunc et Joiae Comparentibus Mficis Joachimo Czerny Vexillifero Osviecimensi Suo et Mficae Symphorosae Niszczycka Consortis Suae ac aliorum nomine In processum intrantium, ab una ac Adamo Wągrodzki Notario Terrestri et Castrensi Zacrocimensi Suo et Gsorum Szopski Krzyszkowski Zebrowski et aliorum nomine, a Secunda, deniq a Josepho Kozłowski Notario Terrestri Plocensi Suo et Mficae Elisabethis Pląskowska Consortis Suae atq Gsorum Thomae Kozłowski Joannis Bromirski ac aliorum in Processum Intrantium nomine â Tertia Partibus Transagentibus Constitutus ac Impetratus Super arbiter, atq Mficis Victorinus Thaddaeus in Karniewo Karniewski Terrestris et Castrensis Terrae Rozan Notarius et Bonaventura Lempicki Ensifer Terrae Zacrocimensis ab una et Secunda Partibus Idest â Mficis Vexilliferis Osviecimensis et Notario Terrae Zacrocimensis Perillustris et Reverendissimus Casimirus in Rokitnica Rokitnicki Archidiaconus Pultoviensis

~~1285~~ 1276

Canoniens Varsaviens Vicarius. In Spiritualibus
et Offitialis Glos Plocens atq Mficus Jacobus Jos
Sokolnicki Tribunus Palatinatus Plocens a Te
tia parte hoc est â Mficis Kozłowski e Nota
Terrestribus Plocens Impetrati et Locati Arbitr
In Fundamento de actu ut supra expressae Inscr
ptionis Compromissorialis et Prorogationis eius
actus Seorsivo Instrumento de actu in Castro Pl
censi Feria Secunda Pridie Festi Sancti Francisc
Confessoris Anno Domini Millesimo Septingente
simo Sexagesimo Primo per oblatam porrectae et
Iductae Die hodierna in actu Contenta praeinc
serto Prorogatorio Instrumento determinata
ad Fundum Bonorum Villae Zagoty Curiamq
Ibidem Sitam condescendit et Condescenderunt
Jurisdictionem Suam in Praesentia Mficorum
ac Gsorum Silvestri Karnkowski Castellani die
Vissogrodiens Faustini Piączynski Ensiferi Lu
kovien Alberti Wylazłowski Thomae Uniejow
Andreae Szczepkowski Adami Miłodrowski
Burgrabiorum Castrensium Plocens Jacobi Łupkowski ac
aliorum Plurimorum Nobilium et Vary
Status Hominum ad hunc actum Congre
gatorum nec non Ministerialis Regni Glos
Providi Lucae Kiełbasa de Pepłowo authen
tici et Jurati ex reproducto authentico noti
actui praesens adstantis et eundem acclama
tis more Solito et praxi usitata funde
runt Qua fundata Jurisdictione Legis de
Compromissis Sancita authorisata Partes
ad Inscribendam Comparitionem eidem Mli acclam
re mandarunt

Zubow

1277 ~~1286~~

Partibus M.M. Joachimo Szwarcemberk Czerny et Sim
phoroza Niszczycka Vexilliferis Oświecimen. Invi
cem Coniugibus et quidem M. Consorte in assa Ma
riti Sui actt et Citt ptr Gso Josepho Zawadzki actt
Suo et Hnesti Casimiri Rzemieniewski et Providi Casi
miri Kabel Mlis et Andreae Ovillatoris aliorumq
de Bonis Niszczyce et Zagoty cum attinentijs Sub
ditorum nomine idest in Protestationes Intrantium
ptr M. Adamo Wągrodzki Notario Thri et Castren.
Zacrocimen. actt et Citt ptr GG. Szopskie Krzyczkow
ski Zebrowski Itd actt et Citt ptr Suis et GG. Rudnic
ki Zbyszynski Kowalski nominibus ptr Mficis Jose
pho Kozłowski Notario Thri Plocen. et Elisabetha
Pląskowska Coniugibus et quidem M. Citt et actt in
assa Mariti actt et Citt ptr G. Thoma Kozłowski
actt et Citt per M. Josephum Kozłowski Notarium
Threm Plocen. GG. Joanne Bromirski Josepho Zaleski
Stanislao Korzybski Josepho Popławski actt et Citt
ptr Siquidem Mficus Bonaventura Lempicki
Ensifer Zacrocimen. â Parte Mfici Wągrodzki
Notarij Thris et Lacr Zacrocimen. post Declaratam
ut Supra Comparitionem Partium Supra
Specificatarum et etiam Illationem
Comportandorum Documentorum vi In
scriptionis Compromissorialis comportari
cui competierit Seu perquem intererat com
portari Iniunctorum, â Collegio M.M. Judicum
Compromissorialium recessit. Idcirco
Impetratus et Locatus Arbiter Mficus

720

Mficus Superarbiter cum Perillustri Reverendissimo Domino ac Mficis Reliquis arbitris ab actu praesenti et ulteriori dispudicatione Causae Supersedit

Franciscus Josephus in Plakwasino Plakwaski Succamerarius Vissogrodiensis Super Arbiter

Casimirus Kokitnicki Archidiaconus Pultoviensis a Parte Mcdi Kozłowskich Conjugum Notariorum Terrestrium Plocensium Impetratus et Locatus Arbiter

Jacobus Josephus in Małachowo Sokolnicki Tubernus Ptus Plocensis a Parte Mcionum Kozłowskich Notariorum Terrestrium Plocensium Conjugum Locatus Arbiter

Victorinus Thaddaeus in Karniewo Karniewski Ostris et Castrensis Terrae Rozanensis Notarius pro Parte Mficorum Czernych Vexilliferorum Osviecimensis Locatus Arbiter

Officium praesens Castrensis Cajnsis Plocense ad Oblationem Gnsi Thomae Zglinicki actum Compromissorialem in fundo Bonorum Zagoty inter partes intercontentas per Judicium Compromissoriale expedito manibusque MM. et Perillmi Rmdmi Superarbitri et Arbitrorum subsequenti reproducentibus ad Acticandum Actuque praesentibus ingrossandum suscepit intenore sequenti: /Inseratur./ Originale Eius circa Acta relictum.

In Castro Plocensi Feria Secunda in Crastino Festi Omnium Sanctorum A.D. 1761.

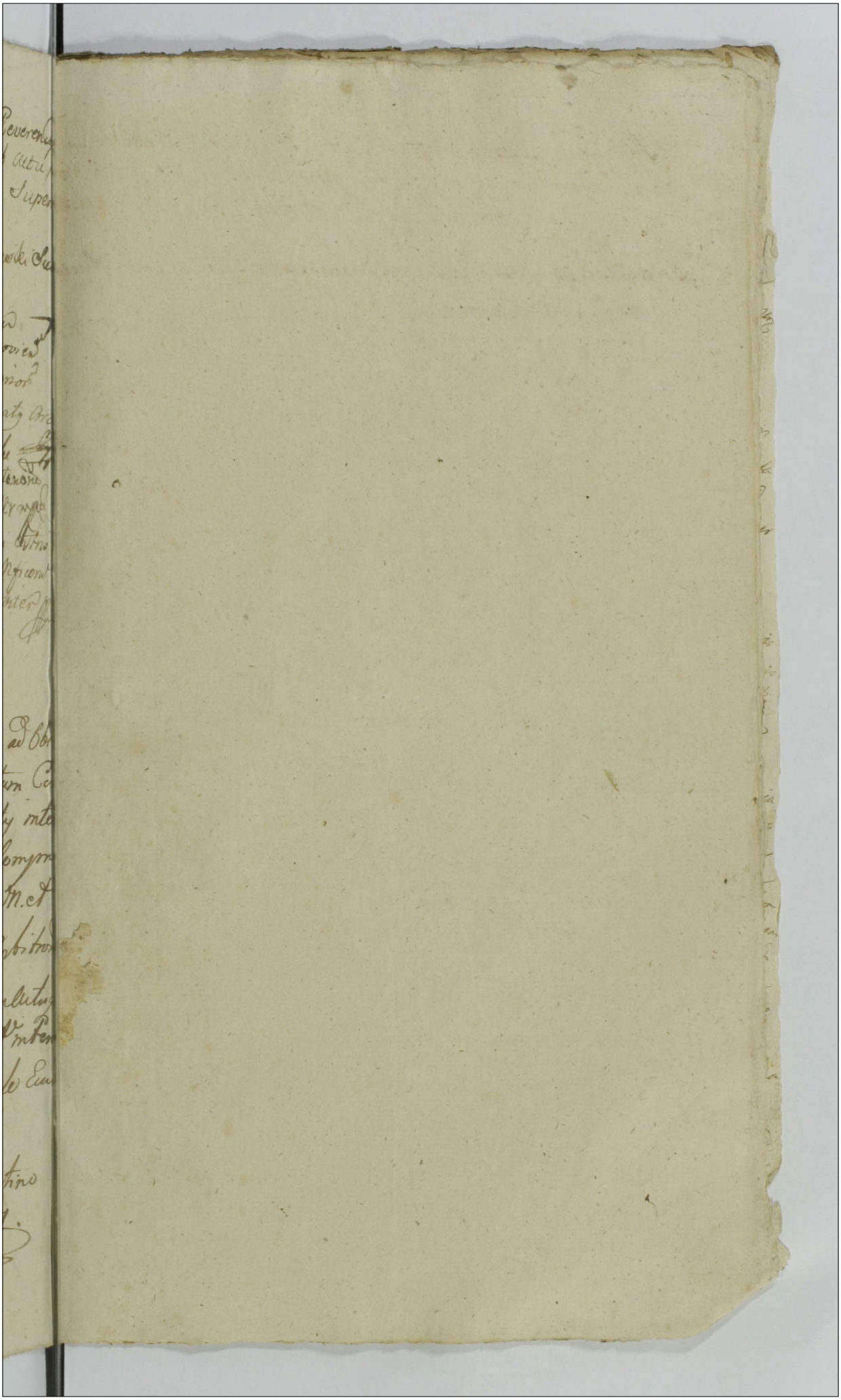

~~1288~~
1279

Actum in Civitate Płocko Sacrae Regiae Maiestatis Praetorioq Ibidem sito idq in Termino ex Limitatione incidente Feria Secunda in Crastino Festi Sanctorum Omnium Anno Domini Millesimo Septingentesimo Sexagesimo Primo Praesentibus Magnificis ac Generosis Dionisio Przeciszewski et Josepho Zielinski Cameranijs Granitialibus Plocensibus, Joanne Zaborowski Burgrabio Castrensi Plocensi, Nobilibus Carolo Karasiewicz, Joanne Ulatowski nec non Ministerali Regni Generali Alberto Woźniak authentico et Jurato actum praesentem Acclamente

Judicium Vice Palatinale Plocense cum Mgco Francisco Ignatio in Borowice Rozciszewski Judice Trn Plocensi in fundamento Constitutionum Regni de Vice Palatinis sancitarum post praestitum super munus hocce Vice Palatinatus in Judicijs Trnibus Zawskrzen in Mława Feria Secunda post Dominicam Reminiscere Quadrlem Anno praesenti Juramentum Jurisdictionem suam vigore Limitationis suae per Mgcum Josephum Zielinski Camerarium Granitialem Plocensem ad Eunq actum Limitationis Subdelegatum Feria Secunda post Trn Sancti Francisci Confessoris Anno praesenti proxime praeterita factae fundavit, Eandemq solito

723

more publicare et proclamare demandavit, ac Com-
munitatem Civitis Sacrae Regiae Mtis Plocensis omnes
Mercatores et Artifices in ordine constituendae taxae
acclamare injunxit, Post quam subsecutam accla-
mationem Civium ac Seniorum Contubernionum
Artificum tum Mercatorum Compantionem ad Con-
stituendam Eandem taxam insistendo legi et Con-
stitutionibus Regni accessit; A nayprzod nieodmie-
niaiąc zdawna praktykowaney w Przeswietnym Wo-
iewodztwie Płockim Miary, że Korzec mieć w sobie
powinien Garcy Czterdzieści Osiem w Kozdy Wiertel
rachuiąc po Dwanaście Garcy, ponieważ tyle w
stałey tu Kłodzie wymierzyło się garcem odemnie
sprawiedliwie wniesionym, przeto ażeby w teyże Kło-
dzie wszytkie Zboża na targi przywiezione lub Cwie-
cię, czyli Wiertlem przezemnie na Ratuszu tuteyszym
do Skonfrontowania Sprawiedliwey Mia-
ry zostawionym y nacechowanym mierzone Stry-
chem były; A podobnież Kłody y wiertle niemniey
w sobie zawieraiące Garcy aby po wszytkich Miastach
y Miasteczkach Krolewskich Szlacheckich y Du-
chownych wystawione przy Ratuszach były ce-
chowane Pieczęcią moią Podwoiewodzyńską. Oraz
ażeby ani Mieszczanie, ani Żydzi, ani żaden
Obywatel mimo wyznaczoney Kłody y do Wery-
fikacyi Ich Wiertle na Ratuszach przerzeczo-
nych Miast y Miasteczek, miary własney swo-
iey podstawiać y na Onęż Kupować nieważył
się, pod Winą Czternastu grzywien postana-
wia się; Korce pułkorce Wiertle pułwiertle do

Domow

Domow wiezdnych potrzebne aby inne nieznaydowały się
tylko od Urzędu mego Podwiewodzynskiego cechowane
/: na ktore tylko Owies y Słod zgorą kupować y mie-
rzyć pozwala się :/ Instygator Urzędu mego Podwie-
wodzynskiego lub Mieyskiego a winnych Wszytkich
Miastach y Miasteczkach Burmistrze przestrzegać
y karać według Prawa za fałszowanie powinni będą
Garce Pułgarce Kwarty Kwaterki Pułkwaterki blaszane
od Urzędu mego postanowione y na Ratuszu zo-
stawione, a przez Miasto tuteysze sporządzone
aby we Wszytkich Miastach y Miasteczkach wyżey
opisanych do Wymierzenia każdemu wolne były
y cechowanemy trunki wszelkie szynkowane były,
Karą na przestępuiących wyżey namienioną nazna-
cza się. Cech Piwowarski ponieważ teraz Jęczmie-
nia korzec płaci się po Złotych Szesnaście, więc
dobrze wywarzonego y smakowitego Garniec cecho-
wany w każdym Szynku ma bydź przedawany
po Ośm Groszy do dalszey Dyspozycyi Wielmożnego
Pana Podwiewodzego in lasu wyższych targow na
Jęczmień, Gorzałki Kwaterka Alembikowey dobrey
po Groszy Osiem, prostey Anyżowey po Groszy
Sześć Szelągow dwa przedawana bydź powinna;
Miodu pułgarca dobrego, ponieważ Przasne Mio-
dy teraz drogie są, przedawać się powinno po Zło-
temu, podleyszego pułgarca po Szostakow dwa
Żydzi zaś przedawać powinni pułgarca po Gro-
szy Dziewiętnaście sprawiedliwą Miarą, Wina
Francuskiey o Flaszka Sprawiedliwą Miarą po Szo-
stakow pięć, Monetą według Redukcyi przeda-

wać

powinni będą, Piekarze ponieważ Pszenicy Korzec
płaci teraz po Złotych Dwadzieścia Cztery, więc Funt
Pszennego Chleba dobrze wypieczonego przedawać
powinni po Groszy Cztery, a za Grosz Ćwierć Funta
Żyto zaś płaci się po Złotych Szesnaście, zaczym
Żytnego pytlowanego Chleba za Groszy Sześć powin-
ni przedawać Funtow pułtrzecia, a za trzy Grosze
Funt ieden y Ćwierć, iednak aby odtąd wszelakim
Sposobem pieczone Chleby Pszenne czyli w Obwa-
rankach czyli to w bułeczkach dobre iasne wy-
piekłe y piękne były naznacza się: Czego Urząd
Mieyski osobliwie względem Wagi sub Fide et
Conscientia, co Tydzień a przynaymniey co dwie
Niedzieli z Wagą doglądać powinien będzie a nie
dowazaiący Chleb zabierać, y na Ubogich Kon-
fiszkować będzie powinien. Mąki Pszenney prze-
dniey Garniec po Groszy Dwadzieścia przedawany
bydź powinien Miarą cechowaną zgórą. Oraz
ażeby u Wszytkich Przekupniow ktorzy się znay-
dować mogą, cechowane Miary znaydowały się
Urzędu Mieyskiego Rewizyi podlegać ma, a do-
strzeżone prywatnie sobie formowane Miary
Konfiskacyą sądzone będą. Rzeźnicy przypro-
wadzaiąc do Kluby dawnieyszy Zwyczay po-
stanawia się, ażeby w Czasie dwuch Niedziel
Kantar Sprawiedliwy alias Wagę w Jatkach
zawieśli, y nigdy ienaczey tylko natęż Wagę
Mięsa tłustego pięknego z Wołu Karmnego

Funt

Funt po Groszy Osiem, a podleyszego po Groszy Sześć prze-
dawali, Rura zaś ważona bydź niema tylko według
utargowania płacona, co iako bez Krzywdy im się na-
znacza dla powszechney wygody każdego, żeby się
starali zawsze Mięso mniewać, tak gdy w tym będą nie
dbali, y wyznaczoney taxy y wagi obserwować nie bę-
dą Karani bydź powinni przez Sąd Podwoiewo-
dzinski grzywien Czternastą, przedawaiącym także
Mięso Nieprzowe ażeby w drożeniu się y przedawaniu
nieczynili Niesprawiedliwości pod Karą Sądu. Nieprze-
szczaiąc Zwyczaiu taxy Ryb nakazuie się, aby we-
dług Słuszności przedawane były; Kupcy tak Su-
kiennicy iako y Kramarze ażeby odtąd innym nie
ważyli się łokciem tylko Pieczęcią moią cechowanym
mierzać, y podług Słuszności taniey iak przedtym
ponieważ według Redukcyi biorą za Towary pieniądze
przedawali surowo nakazuię, gdyby zaś kto Kupuiący
o znalezioney inney w Sklepie lub Kramie niecechowa-
ny łokieć uskarżył się, obwiniony Karany będzie Grzy-
wien Czternastą; Weyrzawszy także w Niesprawiedli-
wość Wag na które przedaią rożne Korzenia y inne
Towary Wadze podpadaiące, wszytkie dawnieysze
y ile się znaleść mogą niesprawiedliwe Kassuię y
naznaczam, aby każdy Kramarz starał się w przecią-
gu naydaley Niedziel dwoch Koniecznie mieć Funt
Sprawiedliwy zgadzaiący się z zostawionym ode-
mnie na Ratuszu, w Swoim Sklepie lub Kramie
pod Karą, gdyby takie nieznaydowały się, zapie-
czentowania Sklepu lub Kramu. Rzemieśnicy

iako to Szewcy tak Domowi iako y przychodni buty
Zołte, Czerwone y Czarne Tureckie z Dekowey
Skury od Osmnastey do Dwudziestey drugiey Miary
dobrego Gatunku po Złotych Osmnascie, Mieyszey
Miary po Złotych Szesnascie, podleyszego gatun
ku po Złotych Czternascie większey Miary, mie
yszey zas po Złotych Dwanascie, Roszczykowe do
bre większey Miary po Złotych Dziesięć, Mieyszey
zaś po Złotych Osm monetą podług Redukcyi
buty zaś Czarne dobre dla Gospodarza Szlachcica
lub Dworskich Ludzi po Złotych pięć, Groszy Dzie
sięć, dla Chłopa Gospodarza, lub Parobka po
Złotych Cztery, pomnieysze dla Parobczaka po
Złotych Trzy, Trzewiki Słuszne proste po Złotych
dwa Groszy Piętnascie, pomierne po Złotych
dwa, od Roboty zaś Zołtych Czerwonych Roszczy
kowych lub Tureckich z Futrami, z podeszfa
my po Złotych dwa, od Roboty butow w do
mu przy Wikcie domowym po Groszy Pię
tnascie, a od Trzewikow po Szostaku, Takze
od roboty Trzewikow Materyalnych z Jerchą
y podeszfamy po Tynffow dwa, z Angielskiey
Skurki Czarney po Szostakow pięć od Pa
tynkow Materyalnych tak iak od Trzewikow
podobniez y od Czarnych. od Wyprawy Wołowey
skóry dobrey Złotych dwa, od Krowi Cztery Szo
staki, od Wypustkow podwa Szostaki, od Cie
lęcey po Szostaku, Krawcy od Kontusza Sage
towego lub Francuskiego Sukna oraz Zupan

bławatnego

bławatnego Gładkiey roboty z Jedwabiem Jego Zło-
tych Sześć od Pary Falendyszowych Sukien z Jego
Niciamy Złotych Cztery, od Tuzinkowych y Pakla-
kowych Złotych Trzy. od Stangreckiey barwy Zupa-
na y Kontusza z Jego Niciamy Złotych Trzy
Groszy Piętnaście od Prostego Zupana dla Chłopa
lub Parobka z Niciamy Krawieckiemy Złoty Gro-
szy Dziesięć. od Kawalerki dla Dziewki Złoty
Groszy Dziesięć z Krawca Niciamy. Kuśnierze od
podszycia Kierei z Jerchowaniem, Jedwabiem
y Niciamy Jego Złotych Dziewięć, od Podszy-
cia Lisamy także z Jerchowaniem Złotych
Dziesięć, bez Jerchowania Złotych Cztery, od
podszycia bekeiy barankamy lub Słamamy
Złotych Cztery na słuszną Osobę, a od mieyszey
trzy Złote, a od roboty Czapki z gotowego Ba-
ranka z Sukna y Podszewki, Kto da robić z Ku-
śnierską Pilśnią Złoty Groszy Dziesięć, od Przem-
cowania Czapki Groszy piętnaście, Bednarze
beczkę na miód lub Piwo Dębową po szesta-
kow Cztery, półbeczki po Złotemu, Czwiartki
po Groszy Dziewiętnaście Teber do nosze-
nia Wody Groszy Piętnaście, Węborek Szostak
ieden, Konef o Garcy Dziesięciu, Ośmiu, Groszy
piętnaście, Garniec Groszy Ośm, Sztof lub Kwar-
ta Groszy Cztery, Snycerze, Stolarze, Rymarze
Siodlarze, Mieczniey, Slesarze, Kowale y inny
robotę swoię

starać się powinni według Słuszności bez
Zdzierstwa iak naydoskonaley zachować y
o zapłatę roboty swoiey godzić się. Zabiega
iąc przytym Szkodzie Kozdego Stanu y Kon
dycyi Ludziom przykazuie się surowo, azeby
Przekupnie Zydzi, y Wszyscy handlem się
bawiący nie ważyli się wybiegać za Miasto
y uprzedzać Kupowaniem z podstępem ie
den drugiego, tylko do samego Miasta
w Rynek do przedaży rzeczy y Zboża przy
wiezione, aby Kupowali, a w tym Kupowa
niu Naypierwsi byli Katolicy. Za prze
stąpienie Czego Karani bydz maią Grzywna
my, y to się dokłada zważaiąc Zdzier
stwo przez handluiących Solą w tym
mieście praktykowane, azeby od tąd Garniec
Soli ienaczey iak po Szestakow Cztery mie
rą iako wyżey Cechowaną, Monetą we
dług Redukcyi przedawali; Te zas Wszy
tkie wyżey Specyfikowane przez Urząd
Moy taxowane rzeczy tak w Kupowaniu
iako przedawaniu, iakoteż Rzemieśnikom
płaceniu pieniędzmy podług Redukcyi
płacone bydz maią. Zeby zas tey moiey
Dyspozycyi podług Prawa Koronnego
postanowioney, we Wszytkim Satisfakcya

była, zleca się w Głowny Mieście Płocku Przeswię
tnego Woiewodztwa Płockiego Urzędowi
Burmistrzowskiemu iako y w innych Wszy
tkich tegoż Woiewodztwa Miastach Miastecz
kach Krolewskich Szlacheckich y Duchownych
aby mnieli baczność y doglądali sprawie-
dliwości, a przestępuiących teraznieyszą taxę
y postanowienie sądzili, według Prawa pod
karą na niedbałych Burmistrzow stałych
wien przez Konstytucyą wyrażonych na
znaczoną, ktorą to Dyspozycyą ad Acta
Castren Plocensia per Oblatam poda-
ną teraz aby do Wyięcia oney Urzędy
Mieyskie ze Wszytkich Miast y Miaste
czek, Krolewskich Szlacheckich y Ducho-
wnych w tym Przeswiętnym Woiewodz
twie leżących in spatio quatuor Septi
manarum przysyłali, y onę authenti-
ce per Extractum wyiętą, po tychże Wszy
tkich Miastach y Miasteczkach przez
Woźnych albo Sług Mieyskich publiko
wali y do Exekucyi iak nayprędzey y
niezwłocznie przyprowadzili, sub Pena
lege praescripta in Casu Contraventionis

~~1297~~ 1288

Ktoreyo Kolwiek Miasta ad Delationem Cu
iusvis decernenda, a dla Wiadomosci Wszy
tkich woznemu Przytomnemu Sąd Podwie
wodzynski cum suprascripto Magnifico
Judice Terrestri Plocensi publikowac naka
zuie y tęz Dyspozycyą y Ustawę przy
Zwykłych Pieczęciach rękamy własnemi
podpisuią. Michał Bonkowski Podwo
iewodzy Płocki mppria Franciszek
J. Rościszewski Sędzia Ziemski Woiewodz
twa Płockiego manuppria Locus Sigilli
Gentilitij.

Officium praesens Castren Capitis Plocen ad Obla
tionem Nobilis ac Spectabilis Casimiri Kiey
nig Secretarij S. R. Mtis Consulis et Notarij
Civitatis Plocen taxam rerum vendibilium Com
stibilium ac Potabilium per M. Michaelem
Bonkowski V. Palatinum Plocen una cum M.
Judice Trm Plocen Constituto, manibusq Eorum
MM. Vice Palatini et Judicis subseram repro
ducen ad Acticanae Actisq praesentibus rossanae
suscepit in Tenore sequen /: inseratur :/ Post
cujus quidem taxae superius praemissae

in acta praesentia ingrossationem originale
Eius Idem Offerens praevia Officij praesen
quietatione demum ad se recepit.

In Castro Plocensi Feria Quarta post Festum
Omnium Sanctorum proxima A D 1761

179 ## 1280 ~~1299~~

Actum in Fundo Bonorum Debit idque ex Inscriptione Compromissoriali Feria Secunda Ante Festum Sanctæ Catharinæ Virginis et Martyris proxima Anno Dñi 1786to in Presentia Honorabilium Antonij Smolenskij Antonij Jaroszewskij Antonij Wolskij Bartholomæj Zakrzewskij ac aliorum Plurimorum ad hanc Actum Congregatorum Per Nos Mtis Regalis Provisi Andream Turbatorium de Przeiszewo Authenticum et Juratum Actum ut Supra

Coram Mtis Dionisio Przeiszewski Camerario Granicali Super Arbitro Josepho Zakrzewskij Vice Notario Terræ Plocensis ex Parte D. Mazowieckich ac M. Lgiegnskij Colonelli Sacræ Regiæ Majestatis Ludovico Cieszenskij ex Parte D. Alberti Jastrzębskij Clientis ad dies judicandam Causam Dicti Arbitris Qui quidem Mtis Super arbiter Una cum Mtis Arbitris in Fundamento Inscriptionis Compromissorialis Cujus tenor Sequitur talis Actum in Castro Plocensi Sabbo pro die Festi Presentationis B. Mariæ anno Dñi 1786to Pri Bartholomæus Mazowiecki Camerarius Terræ Plocensis Suis ac Pri Casimiri Mazowieckij Fratris sui nati Minoris et Mti Constantini Lgiegnskij Colonelli Sacræ Regiæ Mtis pro Quibus Pacem Cavet et se de Bonis Suis Inscribit pro quibus Mtis Sigismundo Kowalewskij ab Una et Dnus Albertus Jastrzębskij Parte ab altera Jam pdti Recedendo Evenunt Quia Inter Certando Lites et Damna exinde Emergentia Certando Lucris Tuis ex Alterutrius tam Dni Jastrzębskij ad Judicium Terræ Sochaczewien Quam Pote Mazowieckich ad Judicium Tribunalis Regni Petrikovien Prosecutionales ac Decisionis Compromissoriali Cedi Subveniendo ad Decidendam et Resolvendam Causam Ordinis Pri Super Arbitrum Causæ Pro Tempore Judicem Meum Dionisium Przeiszewskij Camerarium Granitalem Terræ Plocensis Una cum Arbitris pro Arbitrio Recognoscen per Unum a Quavis Parte Locandæ Eligunt et Constituunt Locumq Compromissi in Bonis Debit pro Feria Secunda Ante Festum Sanctæ Catharinæ Virginis et Martyris proxima Anno Pro Judicij Assignant et Determinant Dantes et Concedentes Cui Mto Super Arbitro et Arbitris Plenariam Facultatem et Omnimodam Potestatem

Ter

1300 1291

Causam praesentem decidendi Comportationem Inquisi-
tionum In Judicio Terrestri Lochacovien ex Parte Gsi
Jastrzębski Educto demandandi Quibus Comportatis vel
Non Subalternas Inquisitiones ad Contenta Protestatio-
num Partium - Testibus Rei Bene Gnaris Educendi
et Quid quid ex Eisdem Compertum fuerit decidendi et
disjudicandi Poenas Super Quo Interierit Irrogandi Decre-
tum Terrestre Lochacovien Quo ad Actoratum Gsi Jastrzębski
Satum Confrontato Eodem Cum Inquisitionibus Educendis Rele-
vandi vel Approbandi Processum Obtentum Cassandi Aut
Approbandi Juramenta a Quo Interierit Suscipiendi et Quid
quid Negotium Exigerit pro Exigentia Legis et Justitiae Resolutis
Quibusvis Dubijs Intervenientijs et Occurrentijs Con-
cludendi et Sententiandi Promittentes et Inscriben
Se Se Jid Recognoscen Quid quid per Eundem Mcum
Super Arbitrum et Arbitros decisum fuerit pro
Ratho Suscepturos Judicatumq Passuros idque Sub
Damis Terrestribus pro Quibus Ubiq Respondebunt
Suis Cum Posteris Ex Actis Cren Capitto Plocen Reser-
ptum Kozłowski Manu Propria Lectum per Osiecki
Locus Sigilli Castri Illius ad Bona Suprasora Condescende-
runt Jurisdictionem Suam praecustodita Pace et Securitate
Publica. ad Vocem Suprascripti Mtis fundarunt Qua fun-
data Partes ad Comparendum Acclamare Injunxerunt
ad Cujus Mtis Acclamationem Gsis Bartholomaeo Camera-
rio Trn Plocen ac Casimiro Fratribus Jnr Se Germanis Acto-
ribus et Citatis pttr Mco Constantino Łączynski Colonel
Sacrae Regiae Mtis Actore et Judicen per Gsum Bartho-
lomeum Mazowiecki Camerarium Trren Plocen Gso Sig-
mundo Kowalewski Actore et Citato pttr Gso Alberto Ja-
strzębski Actore et Citato pttr Comparen et Secun Judi-
cialiter Controverten Quarum Partium Controver-
siis Judicium Compromissoriale Coram Se Inducto

Exaudito

~~1301~~
1232

Exaudito Teneri Gsum Albertum Jastrzębski Inquisitiones coram Judicio Trri Sochacoviensi ex Actoratu Suo Educitas Comportare Idq Instantaneè et Quoniam Idem Gsus Jastrzębski Easdem Inquisitiones deperditas Esse Allegat et Eo Bne Se ad Juramentum trahit proinde admissibili Eodem adinvento Decernit Judicium Quatenus In hanc Juramenti Rothan prout promissas Inquisitiones penes se non habet nec de Eisdem ullam Notitiam Scit Quinimo prout Allegat Casu deperditae Sunt et Addit Mtis ad Rothisandum prestitit Rotha Supra sera. Quo attento Juramento ab Ulteriori Comportatione ~~Juramento~~ Inquisitionum In Judicio Trri Sochacoviensi Eaducto Eundem Gsum Albertum Jastrzębski Liberum facit et Pronunciat Quoniam vero Resolutio Decreti Trris Sochacoviensis Ex Eisdem Inquisitionibus Prolati ac Decisio Causae Sine Inquisitionibus Educendis decidi Nequit Proinde Judicium Compromissoriale Decernit Quatenus Partes Utraeque Interrogatoria ad Contenta Maonum et Trnorum Conscribant et Sibi ab Invicem Communicent Inquisitiones Testibus Fide Dignis rei Gestae bene Gnaris non Notatis nec In Processum Intrantibus in probationem et Emundationem Educant Idq Instantaneè et Addit Mtis ad Pronuntiandum Super Incorruptionem Testium Juramenti Rothan praestiterunt tam ~~Tum~~ Sigismundus Kowalewski Suo et Aliorum Coactorum Bne Quam Gsus Albertus Jastrzębski Induxerunt Inquisitiones Suas Expediverunt ad Quarum Lectionem Judicium Compromissoriale Condescendit Quibus Lectis et Maturo Libramine perpensis ac Consideratis Licet Quidem Gsus Jastrzębski Satisfactionem Decrto Trri Sochacovien Feria Tertia Intra Octavas Festi Sacratissimi Corporis Chri

730

sti

sti Dni Anno praesenti Inter Se Ab Una ac Gsos
Mazowieckie ac Alios Parte Ab Altera Concludi
et Se Conservandum Circa Idem Decretum Expo-
sit Cum tamen ex Inquisitionibus ad praesens Co-
ram Judicio Compromissoriali Per Partes Utrasque
Educto Luculenter Constat Eundem Gsum Jastrzębski ad
Bona Koszaiec Cum Gso Martino Grocholewski Sa-
ne Minima Alicujus Negotij Ratione Advenisse
Ibidemque Cum Generoso Kowalewski Magni-
ficorum Mazowieckich Famulo Contentiones
et Rixas fecisse et ad Framean Sese pro-
pulsse Convulnerare Eundem Gsum Kowalewski Atten-
tasse Proinde tumultum Excitasse Quem Mci Ma-
zowieccy Protunc In Aula praemissorum Bononiae
Commanentes Conspiciendo, propter Seditionem
praemissi tumultus excurrendo In Defensionem
Famuli Proindeque hoc In Tumultu Inflictionem
vulnerum Sibi Causasse proinde Attentis praemissis
Inquisitionibus Plane Elucidantibus Relevato
hoc In Actoratu Decro Terrestri Sochacoviensi
Magnificos Mazowieckie a Rigore Ejusdem
et Poenalitate Quavis In Eodem Decreto
Expressa Liberos facit et pronuntiat Pro-
cessum ex Eodem Decreto Subsecutum
Cassat et Annihilat Non Nisique Taxam
Vulnerum Eidem Gso Jastrzębski per Gsum
Kowalewski Inflictorum et Coram Eadem Ju-
dicio Terrestri Sochacoviensi Comprobato Idque

Intercedendo

Intercedendo Famulum suum solvendam Declarat Decernendo
Quatenus Mci Bartholomaeus et Casimirus Mazowieccy
Marcas Sexaginta coram Offi et Actis Crea Ploc In et Pro
Feria Sexta post Festum Sanctae Catharinae Virginis et Mar
tyris In Anno Praesenti Incidens sine Quibusvis Diffugijs Eidem
Gso Jastrzębski persolvant Idq sub Poena Banitionis in
Casu Contraventionis circa Manen faciendae Publicanda
Lucta Poena Trium Marcarum Polonicalium per Eosdem
Mcos Mazowieckie sub Rigore Suprascrio solvenda Eidem
Gso Jastrzębski Mcum vero Constantinum Zgrzynski Colo
nellum Exercituum Rni a Causa Praesenti uti Inquisitioni
bus In Quopiam non Redarguitur tum Quoq a Solutione
Marcarum Suprascrio Decro Sochacoviens Intercedendo Mcos Ma
zowieckie solvi Injuncto Liberum facit et pronuntiat
Processumq Eo Intuitu per Gsum Jastrzębski super Mco
Colonello Obtento Cassat et Annihilat Movit Gsus Jastrzębski
ad Judicia Tribunalitia Regni Petricoviensia
Non Admissa Quoniam vero per Gsum Jastrzębski a
Decro Praesenti Interposita Motio proinde Judcum Inquisitiones
ad Praesens Educto Sigillis Gentilitijs Communito Partibus Extradendae
declarat Decreti Praesen Vigore
Dionisius Przecissewski Camerarius Gramitialis Plocens
per Partes utrisq Inscriptus Superarbiter mppp
Josephus Zakrzewski Vice Notarius Trnis Plocens ex Parte Mcor
Mazowieckich Impetratus Arbiter mppp
Ludovicus Ciessewski ex parte Gnosi Jastrzembski locatus Arbiter mppp

Officium Praesens Castren Capitis Plocense ad oblatio
nem Gnosi Mathiae Mazowiecki Decretum Compro
missoriale in Fundo Bonorum Dembsk inter
Partes Introcontentas per Mgcum Superarbitrum
et Gnosos Arbitros promulgatis manibusq coronae
Magci Superarbitri ac GG arbitrorum Subscriptis
reproducen ad acticandae actisq Praesen ingrossandus Su
scepit in tenore Sequen Cui Inserat is originale
ejusd Decreti circa acta relictum
Actum in Crio Plocen idq sub celebratione Judiciorum
Tra Sexta post Fm Sanctae Catharinae V. et M.
proxima Anno Domini 1761.

Jnr. M. M. Mazowieckie
Jastrzębski ac alios
Compromissorie

Decretum

1761mo

In Fundo Bl. Dębsk.

1285

Actum Plocie idq in Trno Compromissi Sab-
batho in Vigilia Festi Sancti Andreae Apostoli
Anno Dni 1761mo In Presentia Gnosorum ac
Nobilium Stanislai Zorawski Subjudicis Trris
Vissogrodien, Joannis Chmielewski Nicolaj Ba-
ginski, Valentini Zoltowski Burgrabiorum
Cren Plocen Pauli Brudnicki, Valentini Bru-
dzienski Instigatoris Cren Plocen, Caroli Smocinski,
Antonij Zyznowski nec n mlis Rni Gnalis Providi
Pauli Stefaniak de Mochowo authci et Jurati actum
Presentem acclamantis
Judicium Compromissoriale Infrascripti videlicet
Mcus Superarbiter p Partes inferius Specificat
Inscriptus, ac Gnosi Arbitri Similiter ab utraq
Parte locati vigore Inscriptionis Compromissoria-
lis de actu ejus in Cro Plocen idq Sub Celebrati-
one Judiciorum Fra Sexta post Festum San-
ctae Catharinae Virginis et martyris pxe Preterit
Anno Curren inter Gnosum Petrum Zochowski
ot Gnosi Andreae Zochowski Interempti Parentem
Suo et Gnosi Alberti Zochowski Fratris Sui ger-
mani Nne ab Una, et Mcum Ignatium Suchecki
Dapiferum Czerniechovien Bonorum Oppidi Dro-
bin Tenutarium Possessorem Suo et Illrium
meorum Joannis Capitani Tuzinen et Vladi-
slaj Palatinie lancicien Skarbkow Bonorum
Oppidi eorunde Drobin Haeredum tum nlis Tho-
mae Jaroszkowski atq Honestorum Alberti
Stryczarz, Joannis Gostkowicz ac aliorum in
Processus originales Intrantium parte ab
altera Subsecuto, qua Inscriptione Compromisso-
riali partes ad Sopiendam finaliterq Concluden-
dam Causam intuitu necis in persona praedicti ot
Gnosi Andreae Zochowski in Oppido Drobin pa-
tratae ad Judicium Cren Plocen p Gnosum Zo-
chowski Promotam Mficum Antonium Ba-
gienski Notarium Cren Plocen pro Supremo
Judice ejusdem Compromissi Inscripserunt, diem
Magnifici et.

hodiernam hic Plocia decidendi Causam Pentem cum Gnosis Arbitris aquacunq parte per Unum locandis determinarunt, plenariam facultatem et Omnimodam Potestatem Quijs Inquisitionibus Seu Scrutinijs educendis in Causa eadem cum Imponendis Poenis Super quo Interest Secundum Demeritum facti irrogandis pro Iuris Iustitiae exigentia ad Contenta Protestationis utriusq partis nihil intactum irresolutumq relinquendo praecisa quavis appellatione Suo Iudicio Compromissoriali idq Sub damnis Terrestribus decidendi Scripserunt ad locum Suprascriptum oppidi Plock Condescendit Iurisdictione Sua per vocem ad Stan Mlis in actu Contenti promulgata fundavit, et partes ad Comparendum Suo Coram Iudicio Compromissoriali acclamare nijunxit quo in Trno partibus et quidem actoribus Gnosis Petro et Alberto Zochowskie fratribus interse germanis per Gnosum Petrum Zochowski Suo et ejusdem Gnosi Alberti Zochowski Fratris ac Gnosorum Ioannis, Zophiae ac Margarethae Virginum Filiastri et Filiastrarum Suorum germanorum Zochowskich Nnc pttr, Illribus Mcis Ioanne Capitaneo Tusinen, Vladislao Exercituum Rni Gnali fratribus germanis Skarbki Bonorum Oppidi Drobin haeredibus et Mco Ignatio Suchecki Dapifero Cierniechoviae eorundem Bonorum Drobin Tenutario Possessore, tum Gnosis Thoma Iaroszkowski, Fabiano Rakowski necnon Honestis Alberto Strychar, Ioanne Gostkowicz alijsq de Oppido Drobin Incolis Citatis per eundem Gnosum Thomam Iaroszkowski Suo et Suprascriptorum Illrium Mcorum Skarbkow, Suche-

cki

1288 ~~1307~~

Suchecki ac aliorum Cittorum Nnē pltr, Comparen
et Secum Coram Iudicio Compromissoriali Controverte
quibus partium Controversijs Coramne Induct exau-
ditt. Siquidem Causa Pens intuitu patratæ necis
ob Gnosi Andreæ Lochowski Suo in Iudicio per acto-
ream partem promovetur, quæ sine Probatione
decidi nequit proinde Insistendo Inscriptioni
Compromissoriali Superius de actu exaratæ ad affe-
ctationem partis actoreæ datur Dilatio Scru-
tinij parti utriq in probationem et reprobati-
onem obiectorum idq in Instanti et additur
Mlis ad rothisandum Sup Incorruptionem Te-
stium. Ptiterunt Gnosus Petrus Lochowski Suo
et aliorum, ac Gnosus Iaroszkowski Similiter
Suo ac aliorum Cittorum Nnē, Inducant Testes
ac Interrogatoria Sibi ab invicem Comunicent
Induxerunt, post quæ Per utramq partem
educta Scrutinia ad lectionem eorundem
Iudicium Compromissoriale Condescendit, quibus
lectis et p omnes Circumstantias animad
vertenter perpensis et Consideratis quandoqui-
dem ex hisce utrisq Scrutinijs probatur ob Gnosum
Andream Lochowski ad Bona Oppidi Drobin
ipso die Festi Sancti Mathæi apli Anno p xecla-
pso pro Nundinis advenientem, in Domoq Perfi-
di et Infidelis Raciąski Iudæi Drobinen existen
et pacifice Sese gerentem, excitato per ob Ia-
kubowski Iaculatorem in Famulitio Mci Suche-
chi Dapiferi Ciernichoviæ extantem cum alijs
Personis Curialibus de Nocte tumultu. Invocatisq
nonnullis Incolis Drobinen irruendo in do-
mum ejusdem Perfidi Raciąski Causa investiga-
tionis Cujusdam Nlis Piotrowski, eundem olim

Gsum

B08 1233

Gnosum Andream Wchowski nihil mali ab aliquo
evenire Sperando de Domo eadem Raciąskiego exe-
untem, anteq hancce Domum Eventum tu-
multuatim p huncce tumultum oppressum
maximeq p ob Jakubowski Jaculatorem Con-
cussum, et enormiter Consauciatum esse,
a qua praenimia Convulneratione et Conbaculatio-
ne per huncce tumultum et magis Jakubowski
in persona mentionati ob Gnosi Andreae Wchowski
peracta Fata repentina Causata esse, quoni-
am poenae Criminales Sup ob Jakubowski Jacu-
latore uti Principali tumultus et Fatorum
Causatore Cum Fatis Sunt extinctae proinde
nisi ad Solutionem Taxae Capitis ac ratione Incontinen-
tiae Infrascriptarum poenarum Illres Mcos Skar-
bki ac Suchecki Poenis Judicium Stringit Decer-
nendo quatenus Ijdem Illres Mci Skarbki et Suchecki
pro Taxa Capitis memorati ob Gnosi Andreae Wcho-
wski Marcas Ducentas Quadraginta, nec non
pro Incontinentia Incolarum Drobineae in tu-
multum cum ob Jakubowski Sese Immiscentium
Vadium Capitaneale Simplex parti videlicet Ge-
neroso Petro Wchowski Interempti Parenti Medi-
ante recognoscenda quietatione ac pro Taxa
Capitis Marcarum providenda omni Securita-
te Coram Officio et Actis Creae Plocen in et pro
Feria Secunda post Festum Sanctorum Tri-
um Regum in Anno futuro ventura absq omni-
bus Juris diffugijs et Protellationibus Solvant
et realiter enumerent idq Sub poena Baniti-
onis in ibidem Circa manifestationem
faciendam publicanda. Quita p eosdem Illres

mcos

Mtcos Skarbki et Suchecki pena Triplici quatuordecem Marcarum Polon Gnoso Petro Zochowski in Trno et vigore Suprascripto Solvenda. Decreti pentis vigore.

Antonius Bagieński Nnus Castren Palatus Plocen p Partem utramq locatus Superarbiter mpp

Jacobus Kęsicki Camerarius Terris Plocen ex pte Generosorum Zochowskich locatus Arbiter mpp

Antonius Chmielewski Burgrabius Cren Plocen a parte Illrium Mcorum Skarbkow et Suchecki ac aliorum Arbiter locatus mpp

Officium praesens Castren Capitl Plocen ad Oblationem Gnsi Ignatij Osiecki Decretum Compromissoriale infrascriptum inter Partes intercontentas per M Super Arbitrum et Gnsos Arbitros promulgatum, manibusq Eorundem M Arbitri et arbitrorum Subscriptum ad Acticandum Actum praesens ingrossandum suscepit in Tenore sequenti (: inseratur :) Originale Eiusdem Cricalacta relictum.

In Castro Plocensi Feria Secunda in Vigilia Festi Immaculatae Conceptionis Gl Mariae Ao 1761

L.

Decretum Compromissoriale in Oppido Płock inter SS. Zochowskie et Illres mcos Skarbkj, Suchecki ac alios Prolatt.

1761

Dynamij m

1801

1.C. 181 1302 ~~1811~~

Actum in Fundo Bonorum Lambiec sdq in Trnō Condescensq ex Prorogatione Limitaōnis incidente praefixo Feria Quinta post Festum Immaculatae Conceptionis Gloriosissimae Virginis Mariae proxima Anno Domini 1761.

Coram Mfico Matthia in Szydłowo Szydłowski Judice Terrestri Zawskrensi Paltq Plocensi in Praesentia Mfici Gsor et Nobilium Benedicti Jezewski Regiminis Equestris Clavae Minoris Rni Majoris, Jacobi Kęsicki Camerarij Terris Plocensis, Antonij Rościszewski, Joannis Obrębski, Benedicti Krzywkowski, Joannis Masewski, alionumq Nlium ad actum praesens congregator, nec non Mlis Rni Gnalis Providi Andreae Grzelak de Bonis Szydłowo Authentici et Jurati eunsq actum acclamantis et ejdq adstantis.

Judicium Terrestre Zawskrensi Judicatus supraserum insistendo tam Decro Tribunalitio de Actu Eq Petricovsio in Judicijs Ordinarijs Gnalibus Triblis Rni Sabbatho post Festum S. Lucae Evangelistae proxime in Anno Elapso 1760. Inter Gsum Stanislaum Kostka Rykaczewski Actorem et Cillum ab una et Mficam Mariannam de Jezewskie Zorawska Pincernissam Plocensi Relictam Viduam Matrem et Perillrem Rndissimum Michaelem Zorawski Canicum Cathe Plocensi Cillos et Actores pte ab altera Lato quam Prorogationi Limitationis p Die hodierno p suum Judicium Judicatus et Notariatq factae et Acta Castrensi Plocensi Sabbatho ipso die Festi Praesentationis G.V. Mariae Anno praesenti per Oblatam porrectae adhaerendo, quo mediante Decro Condescensio Judicij sui in Fundum praesens Bonor Gramblec est assignata, Eodemq Decro praemissum est ut Legalitatem Decretor tum Evocationem a Decro Terri ac Processum cognoscat, resolvat, quid cui, a quo provenerit dijudicet satisfactionem pro justo et aequo decernat Juramenta pro oportunitate irroget poenas pro qualitate demeriti sup quo interent Sententiet Condescensionem sui Judicij unius absentia non obstante si opus fuerit in Fundum assignet et mutuos actoratus nihil intactum relinquendo maatibus et Trnis

Decretum Comprovinciale in Oppido Nowiasto in Lipsko 55 Lecho

1312
1303 non obstantibus, appellatione postposita Pñs finaliter pro
gentia Justitiæ vendat, dijudicet, et moderetur et Do
oni essem pñs pantum sub pœna Banitionis
ibiq; totiesq; opus fuerit ad finalem Causæ De
sionem publicanda dijstricte stint pro quo Trñō pa
Testes et quem necessitas exigit accidenti, accitati com
reant et respondeant, sub rigore quo supra, prou
in Docum huius præsis in se obloquitur ad Jur
pditor Bonor Trembicu in Veritate pmemorati D
consensit Jurisdictionem suam Actibus Judiciis
quam Custodita pnig pace publica et securitate
voce suprascripti Mlis in dicto contenti promulga
Pñs citatis ad comparendum suo coram Judicio
Sessionali diq Mli acclamare intimarit quo ex
Trñō acclamatorio ptibus et quidem Actore Pñs Stan
Rykaczenski Br Trembiecanstall Semult Posp pbrittes et Actrix
Mtica Mariamma de Jezierskie Relicta olim mpti Jo
bi Zoranski Pincernæ Pltz Pzoc Vidua Tbrachi
Perilli Andrissimo Michaele Zoranski Canō Cathed
Pzoc et subrogato Judicio vigore privium suor Bono
Trembiec Possessore pro eund Perillum et Andrissimum
ranski suo et suprascripte Mtice de Jezierskie Zora
Pincernissæ Pzoc Matris sua nomine pronali
Comparentibus hinc quidem Mtica Mariamma de Jezierski
Zoranska Pincernissa Pzoc Mater et Perillus Andr
simus Zoranski Canō Cathedralis Pzoc Filij pro pa
suo Judicium Terrestre Zarskens Judiciale ad men
prorogationis antecessoris Limitationis ad sufficiendum
Causæ presens introitu variar pretensionum Trñō orig
comprehenzar ex Possessione Tenutaria Bonor Tre
biec cum attinentijs pretendentium ad Quem Rykac
wski antactum comme Bonor Tenutarium Possess
habitar et diminutione earund conduxerunt jam ex
J. Rykaczeński Actor et citty principalis suum Judici
Terrestre Zarskens productu pro suo ob legalitat
et magis difficilem banzitum diæsula nullatenus pro
presens consuetudinis similiter vigore primitive prorog
tionis facte ordinare valet, Prorogatio quor Limitation
antecessorum Mtior Judiciale et Notariatus Terrestrium

430 1313

pro disjudicandis ptium utramq Pretensionibus est pro
die hodierno injuncta, proinde Judicium presens Conde
scensionale ad firmam affectationem G. Rykaczewski
Principalis Actoris Actum hodiernum Condescensionis
cum toto negotio causae presentis ac rigore in eodem Decreto Tri
bunalitio Rni Petricoviensis apposito in aliud tempus
videlicet Feriam Quartam post Dominicam Con
ductus Paschae proxime in Anno Deo dante futuro
1762. venturam iterum prorogavit, limitavit, et distulit,
prout quidem presens prorogat, limitat et differt, conser
vando Trnum Ptibus utrisq sine ulla adcitatione com
parendi peremptorium pro quo Trno Condescensionis
ex limitatione incidenti Idem G. Rykaczewski Mficum
Josephum Kruszewski Notarium Terrestrem Zawszkren
Causae presentis Judicem conducere curet sub sorsiva
Banitionis poena in casu non conductionis Ejusdem Mfici
Judicis sui sup praefato G. Rykaczewski in ibidem extenden
da Decreti sui vigore.

Matthias Szydłowski Judex Terrae Zawszkren mpp

Officium presens Castrensi Capitanei Plocen ad oblatione
G. Thomae Zgleniecki Limitationem infrascriptam
Condescensionis in Bonis Grąbiec inter G. Ryka
czewski ab una, et Mficam ac Penlo Zawskie
parte ab altera agitandae per Judicium Terrae Za
wszkren Assignatus pro vulgato manuq Mfici
Judicis subsera reproducen ad Acticanae Actis
[illegible] [illegible] suscepit in tenore sequen [illegible]
[illegible] Originale Ecclesiae Limitationis circa
Acta relictum in Jurisdictionem S. Grąbiec
In Castro Plocensi Feria Tertia post Festum Solen
ciae Virginis et Martyris proxima A.D. 1761.

138

AGAD WARSZAWA

~~B4~~ 1305

Decretum Limitationis in Fundo Bonor. Grambiec p. Lad. inter ptes introcontentas.

1761. ao.

1305

Księga zawiera ~~1314~~ stron.

24.09.2010 r.

