PL_1_24_10-11

1. NR I NAZWA ARCHIWUM	2. NR ZESPOŁU	3. NR SERII
1 AGAD	24	10

4. NAZWA ZESPOŁU:
Płockie grodzkie oblaty

5. SYGNATURA:	6. LICZBA STRON:	7. LICZBA SKANÓW:
11	953 + 7 = 960	1021

8. DATA WYKONANIA:	9. NAZWA PRACOWNI:
13.02.18	PT IT

10. UWAGI:
170a =) ~~karta~~ strona dodatkowa zapisana.
207a, 207b =) Strony dodatkowe zapisane.
215a, 215b =) Strony dodatkowe zapisane.
888a, 888b =) Strony dodatkowe zapisane.





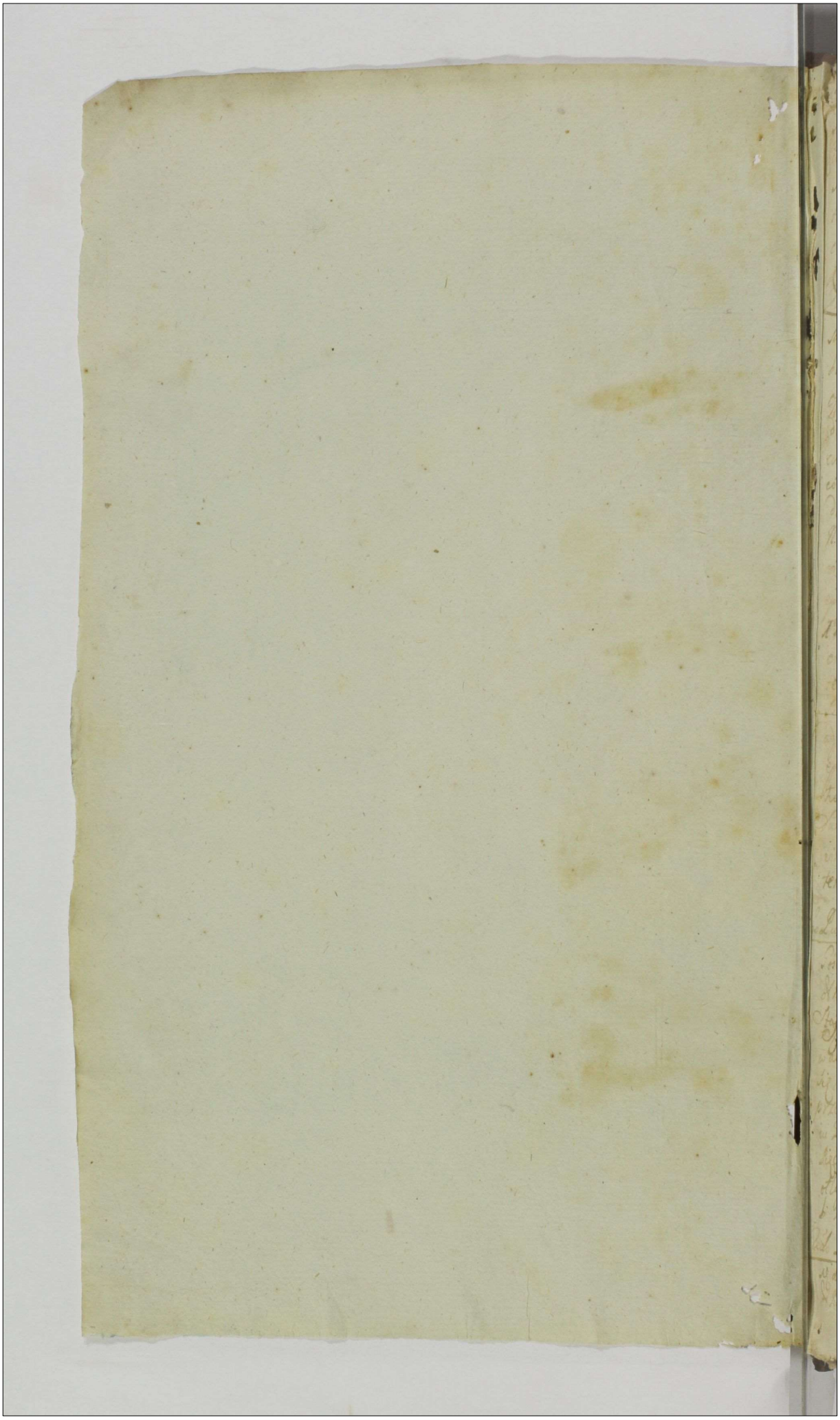

dołych Trzy na drugim stanie oboku Trzeciego Drzewa Jarych. ...
...ek na Szwartym owies na Piątym Szyka na Szostym odłog leży ...
na Siedliskach Jarych Trzy przez staje Trzy owsa inter metas ...
Pani abuna et Joannis Lukowskich alterna parte. Item ...
Trzeciego stanem Ugoy przez staje Trzie na pierwszym stoją Zagonow ...
...dwanaście staje, dwa Zagonow, odłogiem te wszystkie Zagony leżą ...
ra ku początku drogi aż gnieździ do Strumienia y z tąd. Item ...
...szczęściu Jarzyny wrakompensę podaiesz Jęczmienia Zagonow ...
...ry przez staje Jedno, inter metas R. ad Pani Lukowskich abuna et ...
...liet ad R. Jacobi Białłoskorski exaltera pte oprocz roli. Które to ...
...gonow Cztery Jęczmienia Aktorka powinna oddać przywracaiąc ...
...ciemny.

Pole Zagonowe.

Item Zagonow Dziewiętnaście przez staje Jedno Zorarych, poczynaią się ...
...drogi, a ciągną się do Granicy inter metas Reliet ad R. Jacobi ... Białłoskorski ...
...abuna et R. Pani Lukowskiej exaltera pte. Z których Zagonow ...
...wa Szyna Pani Ugoi Aktorce wydzielaią. Item Zagonow Osm ...
...dobre staie Sułtysy podorane la Sołtysy niepodorane poczynaią się ...
...drogi ciągną się do granicy Koleńskiej, inter metas Reliet ad R. Jacobi ...
...abuna, et Reliet ad R. Jacobi Białłoskorski exaltera pte. Item ...
...Dziesięć Zagonow Czternaście przez staie Jedno poczynaią się od drogi ...
...granicy do drogi, inter metas ut supra. y ten przez polowe Aktorce ...
...applikuie się. Item napierwszych Zagonow Sześć przez staie Jedno ...
...ter metas granicy Zorarych. Item Zagonow Cztery z tych dwa ...
...na Wschodzie, inter metas ut supra Zorarych. Item Pasznera ...
...pod Lukoszynem ku Szrzecz Zagonow Dziewiętnaście, przez staie Je...
...otoczen leży, inter metas Mikułowskich abuna, et Reliet ad R. Ja...
...Białłoskorski exaltera pte. y ten przedaiesz na Aktorki należyte pow...
Item Siodm Zagonow Osm przy granicy Bondarskiey przez staie ...
Zorarych, y ta przez polowe na Południe rezerwuiesz. Item Sz...
na Południu pod Dziabelką nazwanej pierwszą od Strumie...
aż gnieździ do Granicy Bondarskiey przez Sześcioro Klinem idą...
na Jednym staie Zagonow Siedm, na drugim staie Dziewięć, na T...
gu staie, po czem Zagonow Zorarych przez ... inter metas Mi...
kis et Alberti Lukowskich abuna et Reliet ad R. Jacobi Białłoskor...
ski exaltera pte. Siedlisko nazwane Lukowskie Zagonow...
naście przez Sułtysa staie, staie Krzywie Trzynaście, a Pół staie ob...
Leży, to wszystko Aktorka trzymać ma, na którym to Siedlisku po...
Szmieka zchrostu pleciorego y przynim chce, ieżeli Dwa zchrostu cz...
podpadać maią, potrzebie natych Szmieka, chcąc nich mieszczanie ...

4

Officium praesens Crem Capitli Plocen ad oblationem Matthiae Pesky Traditionem infrascriptam in Bonis infen nominandae officiose per G B C Plocen expeditae manuq pria subscriptae reproducendae ad Acticandae Actisq praesentibus inserandae suscepit in tenore sequen (Inseratur) originale ejus Traditionis circa acta relictum

In Crō Plocen idq sub Celebratione Judiciorum Feria 5ta ante Festum S. Margarethae V et Martyris pr. ad Dni 1754

Anno

3

Acta 2 Anno 5

Actum in Bonis Ryckeriae Drozdy Costej de Casimiri Orzeszkowski hereditatis adpens. posesionis Incolor. Stefani Paul et Casimiri Fratrum inter se germanor. Koskowskich obligatorie subjectae coram in Anno Condescensionis ex Limitatione Judicij Feria Secunda in Crastino Festi Ascensionis et Invocationis Trinitatis. Anno Domini 1744to.

Coram Egrego. Jacobo Kosicki Burgrabio Castrens. Ploc. in Presentia Jndustrior. ac Nobil. Joannis Pruszinski Burgrabij Castr. Nadens. Adami et Pauli Koskowskich, Franciscj Dobrskj Alberti Dobrecki, Gregorij et Andreae Kowalewskich Procorij Struzinskich Casimirj Reychanskj Antonij Dobrzenieckj, Simonis Kurowskj, ac aliorum Nobilium ad hactum opere Congregatorum, nec non Nobilis Adami Venerabil. Valentini Starczak de Villa Gnaty authi et Jurati cum acceptatis. Ludquid Egregius Burgrabig Castr. Ploc. Actum ejus Feria Secunda post Dominicam Misericordiae proxim Anno 1742do inter Egregios et Generosos Paulum et Casimirum Koskowskie Actores ex una, et Egregios Ludovicum Actum et Judicem Actor. pte ex altera Nata. Qua mediante Dicti Condescensionis officij Burgrabialis pro investigatione objecti adeptionis Bonorum Fratrum et ad generalem Inspectionem Violentiae exhibitae cognitionem et injunctionem proprietatis Bonorum, aut majoris assignationem, certiorumq. pro justo et aequo finaliter decisione. prout in de positus Decreto obligatorio pro die hodierna in Actu ligij cognoscendi exmente proinserti Decreti Limitationis assignati et reassumpti est. In virtute itaq. praerecepti Decreti Superiorum S. R. C. Plocensis Domina Suprascripta Dna Julior. Contradictor. ex adversa parte Fratrum utriusq. quam interes. condescendo Judicium Comparendo. praecepto dicta prius facta Publica Voce Sacristani mei mandatarij Actor. ejusdem ad fori comparitionem praedicti Actores accusare impetrat. quos minime citos accusatos. et quia Actor Egregius Stefanus Paulus et Casimirus Koskowskie. p. Egregium Stefanum Koskowski Actum et Fratrum procuratorem primum, Actor. Egregius Judicans Actor Egregius Ludovicus Repecarski pro officio Burgrabiali comparentes et Reum judicem constituentes Latibus Contradictorijs. Dictorum officium Burgrabiale coram se medijs et audientes Jeneri ante omnia Matheseos utriusq. Domum ejus ad Dies Actor. in Bonis Drozdy sitt regulariter et coram officiendi ingitatem adimvenire. et quorum Egregius Stefanus Koskowsky Actor principaliter agentes principiorum Actum de Actu ejus in Posterum Sabbatho in Crastino Festi Sanctae Magdalenae in Anno Dni 1735to. [illegible] Filium in Summo Milleno Nonagesimo Quinto Quinto [illegible] Item et Valentinum in Bonis Rychariae Drozdy Jacobum Gnaty [illegible] in fundamento Decreti Castrensis Ploc. [illegible]

6

do obligat ejd actu exhib in qo Ires Julci ñ exprimunt. Servien
reprobuxerunt. Jam Vero Instrum. Ludovicy Liszewski Cast
Rector similiter Donationem de Actu ejg in Fro Nativ Stæ Vir
Vigilia Septi S. Michaëlis Archangeli in Anno 1685to. Cap Cotes
nuncupati Dominikowska in Sylvarice Dr Ludy Ignis. Sitty ol plen
ejdem Strusinski ol Thome Filiu in ptonam ol Insti Joannis Lesz
ol Jacobi Filij. Avi modernj Castl recognitio remanutrat. Ex qua
Documentis supraexarato officium Burgrabiale plenè informari. Nego
id circo Reipublicæ esse Inquisitionem respectu exceptionis Adversa
Instrum. per Partes utrinq productor, ac aliorum objectorum utrinq ad le hab
ejd actis educendi esse censet. et additur Nobly ad rothiana ej
in corruptionem Testium Instr. Alexandro Lipski Notario Castl
et alior Actis nne Inducti Testes. et educat. Additur quoq. et Ins
Ludovico Liszewski Castellano Actis. Nobis ad Rothiana Nobly
raptionem Testium. idq inquisitorii. mesticii Inducat Testes et educ
Ludovicum. post quas eductas Ulteriorib denuo Partium citandi
Burgrabiale inter Le agendum. exaudito finaliq venijs. Regulant
des. edd Inquisitiones tam in actoratu quam et Reatibus Suis Com
officialis Burgrabiali eduxi Concipas Idq inquisitorii. Quo actoratum
Instr. Alexandri Sauli et Capitanei Kosciuschich. Instr Ludovico Lisz
Castro Institutt. Quid Concipi Inquisitionibus utrinq per Partes rep
Distinctenter patet Agros Rotos in Bonis Sylvarice Prodij cum obij
ol S. Casimiri Strusinski Heredem in Summa Agrorum Egyptiacor
Inscriptionis Authentica Actu etiamnum exhibita Instr Kosciuschich Actoratus
in qua Inscriptione obligat tamen Pres Clali ñ exprimunt. Obligat
ol p eosd Actores in Anno 1714mo. prius Coarapæ existentes
Silvine sibi propriæ eosd Consemingæ, per Instrum vero Ludo
cum Possessorij. Ausu suo proprio non facto recursu ad Literas ex prop
Nobilis Silvinam hyemalem collegisse, et Sibi in Commodum appro
ac ad Annum ejd in possessione sibi horde Silvas Ires. habuisse
ex ejd Usum participasse, Dicique quos Silvas. Indexceptiones
officij Burgrabialis Decretum Partes Loco Termini Lewandi pro
Dominicam Misericordiæ in Anno Dni 1714 ado inter hinc
xatt partes. prefatt. non conducisse, imo Pres Silvas non
pe et ratã eas Indexceptione Silvinæ hyemalis sibi propriæ
seminasse. Quin de Offm Burgrabiale go episcopi Causa. pend
tem ejd Sententiat. D. Quatemg. Instr Ludovici Cast
usfd. Donum 14 Mm. Scholæ Sorti. Officio Vero Burgrabiali
Instr Ludovici Liszewski

Ipso

3 [illegible]

7

Per pred. Sabiguš. pro cæpentibus ~~[illegible]~~ cab Sena Badnis qvæ Dñs et Ipsus. Pabiupod et 2 sinis in primis. Judicijs in Sobiah injustante. Sowat et realiter cinuerel. Sorro quo spei raus ijd Sulci plurere debeant. Sortes vero Documentis utrog etiam non pouoant. Inosp Koskousky qvoj obligati Sospesores. Super prijn'etatem Edvard Cajiors. Sutamenta Sotture venauit. Proin de. propiorem cund Inospum Ludovicum Cepeuski ad Compobadio. ner juratorjum. ijd edam rothan proxt Sulci Ores. Hadjo Uno tendens ab ob Sā Jacobo Sychaussi ad Sortem Pusupad Sanz chouzina pob Alzer. Citatu acquisitu realiter ptinent et in pope rothsand praestit Inosg Ludovicg Cepeuski: rothā Sygg ex prepa quo attend offm Burgrabiate Selcos Ores. Ad 16 Uno inclijs ab agris. Capitalibg. penes agrum ob Kazimiri Strusinski abuta et metum S. Ludovicij Cepeuski Pusupad Sanzchouzina exaltera pte. ptendens ad Lapides. Vulgo Kamionka ppetuis temporibg Suprascro Inosp Cepeuski adjudicat. Decreti hui Burgrabiatus Vgore. Quo attinet actoratum Inosp Ludovici Cepeuski Vicejum Inosps Koskouskim institutum. Equidg via non strata inijens a villa Sychauice et tendens ad villam Strusino p eosdem Inosps Koskouskie p agrum tantu ipsi proprium nonpridem Sarape deviatur. Proindè Compbet Inosg Alexander Koskouski: unus ex citatis. Frater natu major. put eand viam non ejerā negā ansā mali Subditis Suis. Sarare jussit. edg injustanti et Dictur ijd mihi ad rothsand. Stitit. Inosg Alexander Koskouski # ijdā ad Ctā Compbatne cund J. Koskouski. a gravis impetione liberum foat et pnuntiat. Vi Vidoming. injurgit. offm Burgrabiale. Lvate rg Suprascrip Koskousky et Cepeuski viam eand p agros suos amplius non esarent. imò temporibg perpetuis liberum. transitum seu discessum partibg utrisg assignat. Jacturi Omnia tam Inosp Koskousky qm Cepeuski. Sub Sena Badnis. qvæ Dedimitur et Inosg pubblicand in primis et plenis Judicijs. inspō Sloig celebrand. post qm libet Contraverbionem Conservatur peremptorg

rothā Sygg exppā

8

In reliquis verò objectt. Inquisitionibus Gnosd. Koskowski non redarguitt. Id. offm Burgrabiale liberos fauit et pronuntiat quinimo Probatis abutrinq. Cap. se factt. ac visione cassat, mortifi et annihilat. Decreti Sui Burgrabialis Vigore.

Jacobus Kesicki Burgrabius Castrensis Pltus Plocensis

officium Pstens Castrense Capitt. Plocense ad oblationem G. Ludovici Cie-
wski Decretum infrascriptt. Condescensionis, in B. inferius nomin.
officiose pro infraspecificat. G. Burgrabium Castrense Plocense inter pre-
infranominandae prolatt. manuq. ejusd. G. Burgrabij propria subscri-
in rem Sui offerens Servienti reproducens ad actitandae actisq. Pstens
ingrossandae suscepit in Tenore Sequens inserat originale ea
Decreti circa acta relictum.

Decretum condescensionis inter GG. Koskowskie ac Cieszewski in Bonis Sey Charlice Drozdy prolatt. Ao 1744

Proba

Inv

3

Actum in Bonis Mankowo alÿs in Termino Condescensionis Partibus determinato Feria Secunda ante Festum Sancte Lucie Virginis & Martyris proxima Anno Domini Millesimo Septingentesimo Quadragesimo Sexto

Coram Nobis Antonio in Zakrzewo Zakrzewski Vexillifero Lanciorum Vice Assistanco Jacobo Josepho in Natachowo Sokolnicky Tribuno Palatinatus et Notario Castrensibus Nocensibus Officialibus et Judicibus presentibus Gnois ac Nobilibus Michaele Skrzynski Alberto et Casimiro Potrykowskie Casimiro Maliszewski Francisco Stankowski Simone Zgleniczki Seraphino Kostkowski ac alijs ad Actum presentem Congregatis nec non provide Clemente Ulicka Bonis Potrykozy Mlis. Rnd Gnali actum presentem acclamate.

Judicium Officij Castrensis Nocensis Condescensionale insistendo Decreto judicij sui inter Successores olim Gnosi Gregorij Bromirski tum Gnosi Zachowskie Actoris ab una et Gnosum Valentinam Bromirskiam Burgrabiam Castrens Nocens parte ab altera de actu ejus in Castro Nocen in Terminis Quaestionum Causarum Officij Judicijs Feria Secunda post Dominicam Cantate in Anno presenti Sabbo mediante Lux Condescensio Judicij Sui Suspensa Decisione Causae pro Comportatione Sufficientium Documentor quemlibet Successores Actoris affluentium Rerum Mobilium Inventariorum tum et Fortunam derelictam Enucleantium nec non pro Indagatione Proventuum ac Depositionis seu reparationis Bonor tempore gestae Tutorie stante Possessione Gnosi Bromirski Burgrabi Castren Nocens percepti prout Juris hodie Decretum Contenta inde Emolumentor Completitur Capitale tempore ad Bonaventuram Mankowo est assignata. Stag ad Requisitionem Gnosi Mathiae Zachowski Avanculi Eorundem Lucae Sor Minorennium Actoris die hodierna Partibus determinata Officiose Condescendit Jurisdictionem Judicialem Actibus Officiosis Congruam prius omni Juramentale vore adstanti Ministerialis Mandavit, actuq proclamato parter ad sui Comparendum atrois eidem Ministeriali adclamare injunxit. Quo in Termino Eodem Condescensionali Partibus ipsis Actorea Gnosis Justina de Mierzeńskie olim Nobilis Jacobi Zachowski relicta Consorte Vidua Aviâ Minorennium tum Mathiâ Zachowski Avanculo et Gnosa Concepta Bromirska olim Gnosi Gregorij Bromirski ex olim Gnosa Barbara Zachowska

Zochowska pereata Filia Virginie intupta in apistentia supra scrip
tum tam Gnose de Mszczonowie Zochowska Avie quam Mathie Zocha
Avunculi personaliter citata Gnos Valentini Bromirski Burgrabi
stren Klocen personaliter prouinterepse Gnari Benedicti Bromirski
pra scripti Gnosi olim Gregorij Bromirski Filij Ejusdem vero Gnosa
negunde Bromirska Virginei Fratris Germani minorennis pu
uidem Mathiam Zochowski Avunculum Coram Judicio Condescen
rali Comparentibus et secum Judicialiter Controvertentibus Qua
partium Controversij Judicijd Consideratis ante omnia teneri ad
portationem Sufficientem Documentorum quorumuis Summas quarum
rer mobilium tum et Inventaria Patris olim predicti Gnosi Gre
rij Bromirski Parentis minorennium Actorum Derelictorum
dem Gnosum Valentini Bromirski Burgrabiid Castren Klocen
set ejj instanti et licet quidem Idem Gnosus Bromirski Bur
biul Castren Klocen Citatus Testamentum Ultimum Dispositionis
pra recensiti Gnosi Gregorij Bromirski Pupillorum Parentis an
no 1739 Consceptum et manu ipsius ac amicorum assistentia
Subscriptum nec non Regestrum Expensarum ac Summarum rec
rum produxit. Quoniam vero Pars Actorea Eidem Regestro reposi
Conscripto vti insufficienter Connotato insistatur Unde Judicium
derati pretentionibus partium vtriusque Suspensa Decisione Cau
Liquidatione Regestri producti eij Pars Actorea irrelatum Consceptu
Volvit assistente Parte eadem Actorea necessariam esse Inquisitionem
probationem sufficientiorem Regestrorum ac Quantitatis Inventa
rerum mobilium nec non Summas receptarum post Fata Supra
scripti olim Gnosi Gregorij Bromirski Parentis Actorum Derelic
per Partes vtrasq; Testibus rej gnaris educendam Censet ejj instan
et additur Mandatalis ad rotificandam Superincorruptionem Testium
ducendorum Partibus vtrisq; in instanti, prestitit Gnosus Mathias
Zochowski Suo et Supra Scriptorum Gnosorum Bromirskich Mi
norum nempe Sororini et Sororine inducat Testes et educat
duxit et eduxit, Jam vero Gnosus Valentinus Bromirski Burgra
Castren Klocen Citatus Inquisitionem Suam non eduxit, tantum m
in Eadem Inquisitione per Partem Actoream educta, persistit et
se subrixit. Hinc Judicium Condescendendo ad Lectionem Ejusdem In
sitionis per Partem Actoream Condescendit. Qua lecta et bene
sa et pensata nec non Regestro ac aliis Connotatis per Gnosum
mirski Citatum repositis Lustratis et Consideratis cum ex Eadem
clone Lucide pateat Eundem Gnosum Bromirski Burgrabium pro

Castrens Novens citatum post Fata olim saepenominati olim Gnosi Gregorij Bromirski Papillorum Parentis Fortunam Ejus hei in Bonis Mobilibus reperientem Cum Inseminationibus Hyemalibus plene reperientibus ac Inventarijs ut poste Bobus laboratitibus quatuor, tum Juvenci duabus a Juvenca una Vaccis ultra Dispositas tres vaccas) Tribus equabus tribus Pyrinala una, tum et Pebus Mobilibus Diversis Speciei in Dispositionem Juam ac modernos Gnosos Benedictum et Canegundam Papillos saepe dicti olim Gnosi Gregorij Bromirski Filium et Filiam cum supra specificata Zochowska pervenerit in Tutelam quamvis per Testamentum non erat Pro Tutore assignatus accepisse Summas Varias et quidem a Gnosa Zochowska Tymphones Quindecem a Gnosio Francisco Mlochowski Tymphones Triginta novem et Lextarios duos, a Gnosio Josepho Zeneidi Tymphones Decem, a Gnosio Szeki Tymphones Quinquaginta a Gnosa Bromirska Tymphones Quinquaginta, a Gnosio Alexandro Strzeszki Tymphones Triginta, a Gnosio de Bestrowskie Dobrosielska Tymphones Centum et Lexaginta, Expedita Gnosi Gregorij Bromirski prospexisse Decretum Provisionem a Summa Orginali Trium Millium Tymphonum in Bonis Nowalewo haerente a Nupero Joanne Zeczki Venatore Novens pro annuis quinq; pro Se Confidem Papillos Avorum percepisse, Educationem vero tam Eidem Benedicto Papillo quam moderna Canegunde Virgini ut de justo debuerat, non dedisse. Novens de Judicium Conservatorale Consideratis premissis tam Debitum receptionibus, quam Regestro Expensas per Gnosum Bromirski Burgrabium Castrens Novens Citatum productis, Resolvendo antedictum Judicium hac in Causa Suspensionem, Quo ad levatas et percepbas Provisiones Propinquiorem Eundem Gnosum Bromirski Citatum ad Comprobationem Juratoriam pro Easdem Provisiones a Summa Trium Millium Tymphonum levatas et percepbas p Commodo et necessitatibus Papillorum Eorundem in Tutella seu Protectione Sua tenentium ac vestimenti et Fortuna Gnosi realiter Convertit, Nihilq; ex Eisdem Provisionibus in Usum et Commodum Suum applicabit, nec convertit, tum prout ultra dictum Summas Superas annotabatas a Variis Debitoribus receptas nihil quidpiam a quocunq; alio Debitore levavit, Idq; in primis et proximis Judicijs seu Termineis Quaestionum Castrens Novens post quam iidem Minorennes Successores et praecipue Idem Benedictus Bromirski ad Competentiam Annorum pervenerit praestandam censet Termino Eidem partibus Eisdem Conservato. Nihil ominus Judicium Conservatorale restringendo ad praesens Tutoriam siquidem Gnosus Benedictus Bromirski Minorennis hucusq; apud Gnosum Bromirski Burgrabium Castrens Novens in Tutoria existat probatur proinde Educationem Statui Nobilitari Sui et Eidem Papillo Condignam si voluerit Idem Minorennis [illegible].

Minorennis circa Eundem Gnosum Bromirski personanere Laere et prebe-
re curet pro Qua Educatione tres Portiones Prouisionum a Summa Tri-
Millium etiam ex Prouentibus Bonorum pro se Ejusdem Benedicti
cedere arbitratur. Jam vero Gnosam Cunegundam Bromirska Virginem
in Tutelam Gnosi Zochowskich Aviti et Auenculi Juxta Diui-
dentia Juxta Vocationem Suam a Statum non mutauerint Sperat Tendam
Sententiat, et pro Ejus Percepitatibus ac Educatione quartam portionis
Prouisionis a Summis tum Similiter ex Prouentibus Fortunæ Paterna
por. Gnosum Mathiam Zochowski percipiendum assignat, Porro Gnosa
Tanta Supra scripta ab pote Boues quatuor laboratiles Juuencos duos Va-
cas tres, Juuencam unam, Equas duas cum Rinnula, Eidem Gnosus Bromi-
ski huic ad Bona Manchoua cum accrescentijs quæ apud Ipsum reperi-
poterint deputanda curet, Jam vero res mobiles ac Vestimenta quæ ea-
dem in realiter reperiebantur sufficienter Consentiat, et ~~Eadem~~ Eidem
Consignatorum Regestrum sufficienter Connotatum in spatio Duo-
rum Septimanarum ad Acta Castrens. Posens. porrigat, et Quibus re-
in Regestro ad Acta porrecti Gnosa Cunegunda Bromirska Virgin
minorenni, quæ ad apparatum mulièbre Ejus pertinet Gnosa Zoch-
owski Auunculo prædicto Quietatione per Eundem Gnosum Bromirs-
extradenda censet. Summas vero Supra scriptas a Debitoribus recepto
Pupillo Spectantes ad absentiam Judicij sui Definitionem Circa Eunde
sum Bromirski Burgrabiæ Castrens Posens habendas Judicium declar
Quo attinet Calculum ex Prouentibus Bonorum Manchoua percepti Jud
um Eundem Calculum similiter ad Competentiam Annorum Ejusdem Gn
Benedicti Bromirski minorennis per Gnosum Bromirski pro tandem rei
Factarum Omnia Eidem Gnosus Bromirski Burgrabius Castrens Posens
Pena Sanctionis in primis et præmissis Judicij post aliquam Con-
ventionem publicandæ Termino Partibus Conservato Lucha per utram
Partem pœna quatuor Decem Marcarum Posnaniensium Parti et Judicio pro
medium Parti per Partem Compensandam Judicio suo Condescensionis
in Justanti Juxta promptum Legis Solvenda Decreti sui Vigore.

Anthony in Zakrzewo Zakrzewski Vexillifer Terræ Zawichostensis et Vi-
Capitaneus Castrens Posens mp
Jacobus Josephus in Mathaschowo Schedzinski Subscriptus
Palatinales et Notarius Terræ Posnaniensis mpria

Officium Pdcz Crez Capit Plocez ad oblationem E Matthiae Zochowski Decrum Condescensoriale Infrascripto in B inferius nominanz Officiose per Infraspecificato M M Judices Crez Plocez expedito ac Manibus Eorunz Meorum Judicum propriis subscripto reproducez ad acticunz actorum Pdcz Ingrossanz Suscepit in Renore Legnez / Inserat / Originale Quod Deri Circa acta Relicto

In Cro Plocez Feria quarta post Dnicam Invocavit Quadrlem

Pxa Anno Dni 1754to

AGAD WARSZAWA

Actum in Bonis Karwowo Błażewice, anno, die vero Sexta Inovaro Goszczyńskich hæredit. coram in Trno Condescensionis, Feriâ Sextâ post Dnicam Lætare præsâ Ao Dni. 1746to. coram Inclis Nicolao Kowalewski et Jacobo Kozicki Burgrabijs Castri hujus Plocen. in præsentia Nlium Joannis Stawicki, Thomæ Maliszewskij, Stanislai Goszczyńskij, Pauli et Mathæj ae Alberti Karwowskich, Stephani Brudzińskij Caliones Nlium ad actum hunc congregatij pecuniis Nris Inclis. Prudi Stanislaj Nagorowicz de villa Bortkowo authi et Juramti eund. actum accelamantis. Qui quidem JJ. Burgrabij Castrens Plocen in fundamento Decreti Castrens Plocen de dato ejusdem Fræ Secundæ ante Dnicam Sctæ Catharinæ Virginis et Martyris. præcedentem elapso 1746to. inter Nles Joachimum, et Hyacinthum Goszczyńskie Nlis abunc, et Nlem Martinum Dłużniewski Nlis. pte ab altera. prolatis. Quo mediante. Condescensio officiarum Suor Burgrabialium. pro revisione Documentorum per partes extractorum producendorum investigatione. proprietatis fundorum seu agror. sub manutenentia Nlis. Petijt etiam per Inquisitionem Testibus. fide dignis, eorum cognitione Juramenti subsequenti. moderatâ circumstantiâ assignationis, rehabitionis si competierit injunctione, prout latius. Decretum in se ologuitur, captato tempore, videlicet. pro die hodierna in Actu content. assignati, et injuncti est. In virtute itaq; Decreti Supraseri Inclis Burgrabij Castrens Plocen ex requisitione Partis Cujus interest. ad Bona Supraspecificata condescendendi Hodierna condescendendo Justitiâ prius pace publicâ voce Supraseri Nlis proclamatis, Partes utraq; ad sui comparitionem Judicio Nlis accedere injunxerit, Quæ in Trno Partibus acclamatis, et quid Actoribus Nlis Joachimo, et Hyacintho Goszczyńskich pte. citato Nli Martino Dłużniewski pte. Nobili Matheo Karwowski dicti Tacherek pro Trno Condescensionis presentes per eosd. Nles Goszczyńskie ad dict. Advocatos suos pte. coram officijs Condescensorialibus. comparens, et Secum jus in controverteng. Dicitq; contradictorijs Partium utraq; officia Condescensorialia coram se inductis exaudiri. Decerni ante omnia. Partes. Nempe Nles Goszczyńskie dicte primis paliter agentes. Documenta quæ in Castro Nuncupati Zajkowska officijs Condescensorialibus adinvenerunt. Et quoniam Nles Joachimus et Hyacinthus Goszczyńscy. Processum, seu potius Coram nihil ad dictum Actum Purificationis Mariæ in Anno 1685to. expedit Nlis Francisci Goszczyńskij. Actorum Avi. Superst Nli Stanislao Goszczyńskij pte. respectu agror. variis in locis ui et violenter ademptionis subsistent. cum Inscriptione Authenticam Nlis. Castrens Plocen Fræ 6ta in Vigilia Festi Assumptionis in solum Patrimonia in Ao Dni. 1665to. et cum Nlem Fran-

Additur quod et Nobilis Martino Dłużniewski citato Nobilis ad rothisandum super incorruptionem Testium eidem injunctum fuit Nobilis Dłużniewski citatus similiter inducat Testes et Inquisitionem suam in reatu educat, Eduxit pars actrix postquam eduxit Resolvendo anteriorem officii condescensoriales suspensionem. Ulteriorius Partium earum inter se agentium examinatis controversijs. Reponant Partes utraque Inquisitiones suas coram officio condescensoriali educi concessas. eidem injunctum. Cujusmodi Nobilis Joszczyc ex actis Inquisitionem suam in Actoratu eduxerunt. Nobilis vero Martinus Dłużniewski suam inreatu Inquisitionem non eduxit. imo Inquisitionem Partis actricis subjuit. Proinde officium condescensoriale ad lectionem ejus Inquisitionis condescendit, quâ facta et per omnes circumstantias, et singula punctatim examinata. Si quid ex ead Inquisitione deductum est. ad Nobiles primis et Valentinum Joszczyńskie Patres et Joachimum filios Joszczyński Parentem actis ad Nobilis Jacobum Karwowski in Elementa Centum Triginta Quinque Sortes suas in Bonis Karwowo Dąbrowa Nobilitare nuncupata Zagłowskie modo obligata dimittere, ac postea facta ejusdem ad Nobilis Karpowski per N. Valentinum Karwowski ejusdem Jacobi filium Sortes eas in possessionem suam apprehendisse, in virtute quarundam agros in nonnullis locis ad Sortem suam hereditarie dictam Smogartkowską metas distinguendo appropriasse, et eosdem coarasse cum autem subsecuta quietatio per Nobiles Joachimum et Stanislaum Joszczyńskie Fratres inter se Germanos ex Joseph filios ab Exponentibus ex possessione obligata pulsandos in prejudicium Nobilis Pauli et Nobilis Mathei Karwowskich ad Valentini filios de Karwo actis castro Kcyni sicut judicialiter ipsum et Actores Nobilis Joszczyńscy impetrant. recognitum esse deducitur, exinde nullas penas. Actores modernos ostendere officium condescensoriale audiendos ad Nobilis Valentini Karwowski sententiat. Nam vero Martinus Dłużniewski citatus Inquisitionis resistitur appropriationis agrorum ac si ex Sorte nuncupata Zagłowska ad hereditatem sibi applicata ipse objectionis. in quo piam non redarguitur esse rectum. officium condescensoriale. Cum Nobilis Dłużniewski citatus ad Terminum et Causa libere facit et pronuntiat. Jure quo spectat similiter objecto pro ut Nobilis Joszczyńskie Nobilis Matheo Karwowski dicti Sacheredi pro Tribunal condescendendo adductâ appropriationem in nonnullis locis agrorum. Quando quidem ex ead Inquisitione, tum re oculis subjecta, tum illustratione eorundem agrorum per officium condescensoriale una cum fidedignis Viris in eadem villa commorantibus facti evidenter patet eundem Nobilem Karwowski non solum agros nuncupatæ Zagłowskie ad Sortes

pure

18

jure hæreditt ptinenę in nonnullis locis coarasse, vero et metas in pte eosd agro
distinguenę dissarasse. idcirco Offm Condescensoriale. pejusmodi tanto aus
punibilem esse sententiando. Dnit Jd Offm Quatenus N. Mathæus Ka
rwowski adcitatus Pœnam 14. MM. Polonę Parti Actæ, et Officio vero Condescensori
li totid. Parti actt coram officio Castrę Plocę in et pro Tra 2da in Crastin
Festi Imæ et Individuæ Trinitatis in Anno Dni ventura officio suo injnsta
ti solvendę solvat et realiter enumeret. idq sub Pœna Bonis in ibid in Casu co
traventionis. Circa mandatorem publicandę. Nihilominus Jd Offm injungit. Quatenus
N. Mathæus Karwowski adcitatus. Evadat in eam juramenti Rotham put nullos ag
ex sorte dictt Zaykowska ad actt ptinę celavit, nec eosd sibi in commodum ap
priavit, tantummodo sortem Kolczyńszczyzna ab antiquo jure hæreditt
possidet, exinde ad nullam restitutionem agrorum NN. Goszczyńskiem tenen
idq ad Nli Sigismundo Karwowski Filio natu majore in instanti. et ad
Eosd Nli Karwowski. Nlis ad rothisandę. Præstitit. N. Mathæus Karwowski Pa
una cum Filio suo rotha p Offm ipsi deprompta. Quâ attentâ Evas
ne. Offm Condescensoriale eiusdem Nlem Mathæum Karwowski una cum Nli Si
smundo Karwowski Filio suo. a Trno, et Causa Pœnę, ac quavis impetitio
liberum facit, et pnuntiat. Insup sæpedictt Nlem Mathæum Kar
wowski. Circa possesionem sortis ejus hæreditt nuncupatt. Kolczyńszczy
Offm Condescensoriale conservandę sententiat. Decreti sui vigore.
Nicolaus Kowalewski Burgrabius Castrenę Plocensis
Jacobus Kosicki. Burgrabius Castrenę Plocenę mppa.

Decretum condescen
sionis in Bonis Karwo
wo Błażewice prolatt
1747. Anno

Condescensoriale infrascriptum in 13 Inferius nominandę Officiose
per Infraspecificatos Dnos B. Plocensis inter Partes infranominandas
Officiose plat. ac manibus Comm. Dni Burgrabiorum propriis subscriptis
repetitum ad Actuandę Actis Officiorum Ingrossandę Suscepit in Crem
te Sequenti Indicandę Eidem Officiali Civitatis Dni Circa Acta
Relicta In Cro Plocensi Dni Ora in Crastino B. Nicolai Apli Anno
Dni 1752do

5 x 19

Actum in Bonis Leszczyno Nlium Sorteq Gnosi
Cypriani Leszczynski hereditt idq in Trno Conde-
scensionis partibq determinato Fra Sexta post
Dnicam Jubilate pxa Anno Dni 1747mo Coram
Gnoso Antonio Chmielewski Burgrabio Crenn
Plocen in pdentia Gnosorum ac Nlium Stani-
slai Kraszewski, Fabiani Kręcieiewski, Jaco-
bi Wolinski, Joannis Dziwanowski nec non Mlis
Rni Gnalis Providi Joannis Jakubowicz de Ciołko-
wo authci et Jurati actum pdem acclamant.
Qui Gnosq Burgrabiq Crenn Plocen in Virtute Decreti
Judicij officij Crenn Plocen Fra Secunda ante Festum
Sanctae Catharinae Virginis et martyris in anno
pxe elapso 1746to inter Nles Sigismundum Kręcieiewski et mariannam Leszczynska Coniuges
6 actores ab Una, et Nles Cyprianum Leszczynski
ac mariannam Sułkowska itidem invicem
Conges parte ab altera Cittos Prolatt quo mediante Con-
descensio officij Sui Burgrabialis Captato tem-
pore mutuo partium Sumptu ut Sortem Summae
p actricem in vim Dotis pensae proportionatam
parti actoreae exclividat, et in Possessionem tra-
dat, ac hac in Cathegoria partes finaliter mo-
deretur, Cuius decisioni partes parere deberent
Sub poena Bannitionis pdem Interposittt est assigna-
ta ad Bona Suprafata ex requisitione partium
utrarumq pvia tempestiva partium Avisatione
Condescendit, Jurisdictionem suam offsam p vocem
Suprafati Mlis promulgatt fundavit et partes
utrasq ad Comparendum Suo Coram Officio Conde-
scensoriali acclamare demandavit, quo in Trno
pltibq utrisq et quidem actoribq Nlibq Sigismundo Kręcieiewski et marianna Leszczynska Conqbq p mari-
tum suo et Consortis suae Nne pltr, Cittis Nlibus Cypriano
Leszczynska ac Marianna Sułkowska itidem Coniu-
gibq et quia Consorte in assa mariti sui pltr, Coram
officio Burgrabiali Comparend et secum Controvertend
6

20

x

quibus partium Controversijs Coram se Inducti exa
dit quandoquidem officio suo Condescensionali de
ductum est Gnosum Cyprianum Leszczynski m
dernum Cittum Summam Quingentorum Quinq
ginta Tymphon modo simplicis debiti in Vir
Dotis Nli Mariannae Leszczynska Filiae suae
protunc Virgini Innuptae, ad Pdens vero Nlis Si
gismundi Kręcieiewski Consorti Sabbatho post
Dnicam Sexagesimae pxa in Anno 1741 m
Coram actis Crenis Plocen Inscriptisse, nun
vero extra modum Solutionis Summae Pratae Qu
gentorum Quinquaginta Tymphon extasse, imo ex
tionem Proportionalem Summae Correspondentem
Judicijs Crenis Plocen Nlibus Kręcieiewskim obtu
Nles autem Kręcieiewskie Processum respectu ej
Summae Nlibus Leszczynskim instituisse, idc
Pdens officium Contenta Decreti Suprascri adm
plendo, ad exdivisionem Sortis Summae Correspon
tem Condescendit, cuius Divisionis tenor
quitur ejusmodi Primo w Pole pierwsze pod D
browę Pułwłoczek Jarych trzy, Stay troie
między miedzami Sukcessorow niegdy Pana A
ma Trębienskiego z iedney, z drugiey Strony D
mobitka. Item Jarych Cztery, Staie iedno, m
dzy miedzami Pana Piotrowskiego y Krzeczko
zna. Item Jarych trzy, Staie iedno między m
dzami ut Supra. Item Jarych dwa, Stay dwoie, m
dzy miedzami Panow Piotrowskiego y Trębien
Item Jarych trzy, Stay troie, reszta Chrostem
zarosła między miedzami Panow Trębienskich
Cypriana Leszczynskiego. Item Płoska Jar
trzy, Stay czworo przy Chroście między miedzam
ut Supra. Item Jarych Cztery, Stay Czworo, przy dr
Czachcinskiey y między Pana Piotrowskiego. w Dru
gie Pole pod męczenino Jarych trzy, Staiem iednym,
daley Jarych dwa, Staiem iednym, daley Jary ied
Stay czworo, na wylot do Gościęnca. Item Jarych

tora

Puttora, Stay Siedmioro, przy miedzy Pana Ja-
kuba Leszczynskiego, poczynaiąc się od Gościęnca,
a ciągnąc się do granice Męczenskiey. Item Put-
włoczek od Gościęnca do granice Męczenskiey
Jarych dwa, Stay Siedmioro miedzy miedza-
mi Panow Piotrowskiego y Swięcickiego. Item
Przecz Jarych Cztery, Staie iedno, miedzy mie-
dzami Panow Jakuba Leszczynskiego y
Swięcickiego przy gościęncu. Item Jarych Put-
tora, Stay Czworo, miedzy miedzami Krze-
czkowizna y Pana Jakuba Leszczynskiego.
Item w Trzecim Polu pod Trębino. Ja-
rych dwa, Stay czworo, miedzy miedzami
Panow Jakuba Leszczynskiego y Trębien-
skich, poczynaiąc się od głow, a ciągnąc się
do granice. Item Przecz w Głowach Jarych
Dziewięc, Staie iedno. Item Przecz Jarych
pięc, Staie iedno przy miedzy Panow Trębien-
skich zobu Stron, poczynaiąc się od głow a cią-
gnąc się do granice. Item Jary ieden w cało-
ści, Staie iedno, miedzy miedzami zobu Stron
Panow Trębienskich. Item Putwłoczek po-
czynaiąc się od głow, a ciągnąc się do granicy, Ja-
rych dwa, Stay dwoie, miedzy miedzami Pa-
now Trębienskich y Piotrowskiego. Item
Przecz Jarych Osm, złoty, Staie iedno miedzy mie-
dzami Panow Trębienskiego y Kraszewskiego
Item Przecz Jarych pięc, Staiem iednym
pod Leszczyno miedzy miedzami Panow Jaku-
ba Leszczynskiego y Kraszewskich, Item Put-
włoczek Jarych puttora, Stay Sieścioro to iest
na wylot złąką miedzy miedzami Panow Trę-
bienskich y Jakuba Leszczynskiego Item Ja-
rych trzy, Staiem iednym, prosto tego Ja-

rych

22

x

rych dwa, stay dwoie, do granice z łąką
między miedzami Panow Jakuba Leszczyn-
skiego y Zołtowskiego. Item Puł włoczek
Jarych puł trzecia stay dwoie z łąką mied
miedzami Panow Trębinskich y Krzeczko-
wizna. Item łąki Puł stay Jarych siedm
za Babą prosto Gruszki między miedzami
Panow Kraszewskich y Pakosowizna. Item
w korytach łąki Jarych cztery, staie iedn
Item łąkę Jakubowską, Jarych cztery,
stay dwoie między miedzami Panow Trębin
skich y pakosowizna, poczynaiąc od gran
ce Leszczynskiey a ciągnie się do gran
ce Dziwanowskiey. Item siedlisko Jakubo-
wskie między miedzami Panow Trębienskich
y Swięcickiego we wsi zostaiące. Te wszystko
Grunta, łąki, y siedlisko wyżey mianowane
Jmciom Panom Kręcieiewskim ma
Zonkom "ottogem leżące" w summie wyżey specyfikowane
podaią się tandem post conscriptionem
agrorum praefatorum sine utriusque Insemi
nationibus licet major sors Nobilibus Kręcieie
wskim ex dividere debuerat quoniam
vero sat minima "propter Parentes videlicet" Portio eisdem Nobilibus Le
szczynskim "propter sustentationem victus" Littis remansa est, exinde
non posse ad praesens Nobiles Kręcieiewskie ma
jorem sortem praetendere, verum eisdem Pa
cificam Possessionem et Intromissionem
in praecensitt agros assignat et eosdem
ibidem circa praemissam Traditionem reli
quit praesentis Decreti vigore tum quoque libera
viam Nobilibus Kręcieiewskim in post respectu
meliorationis praesentis Divisionis agendi per custo
Antonius Chmielewski Burgrabius Crac. Plocen

[illegible]

#.

23

Officium praesens Crenae Capitli Plocensis ad Oblationem R. Sigismundi Kr. Cieciewski ~~Tradicionem~~ Decretu Condescensoriale infrascriptum Officiose per ~~Off.~~ P. Burgrabium Crenae Plocensis ~~infrascriptum~~ Infrascriptum expeditum ac Manu Ejus propria Subscriptum reproducens ad Acticanae actisque praesens ingrossandae Suscepit in Tenore Verborum Sequentium (inserat) Originale ejusdem Circa Acta praesens relictum et in Bonis Inferius Nominandae.

In Cri Plocensi idque sub Celebratione Judiciorum Fo. 4. ante Festum Sancta Catharinae Sexta Anno Dni 1752.

24

Decretum Conde-
scensoriale in Fun-
do B. Leszczynosso-
bilium p. S. Burgra-
bium C. Plocen. inter
ptes Introcontent.
Prolat.

1747

Actum in Bonis Szyputki Lesniewo Feria Secunda ante Festum
nativitatis S. Joannis Baptistae prox.a Anno Domini --- 1750.

Coram Jnro Francisco Szczyrinski Camerario Terrestri Zawkrzenſi
Actis Hoc.e in presentia Dnorum ac Nobilium Antonij Zembrz.
ski Alberti Szubinski Andreae Szczepkowski Romae Wilewski ac alio
rum nobilium ad actum hoc.e Congregatâ tum Actis Reg.is Tribu
nalis Provinciae Gregorij Karbowski de Janowice Ecclesiastica authe et Ju
rati ad actum hoc.e Assumpti et Eum Adamare.

Judicium Condescensionale in Virtute Decreti Terrestris Zawkrzen. in M
Mlawa in Terminis Communibus Feribus una cum Continuatione
Antecessorum Causarum in Diem Lodiernum Jncidentibus Feria Secun
da in Vigilia Festi SS.mi Simonis et Judae Apostolorum Anno Domini 1746
proxime praeterito Jnter Nles Matthiam Dobrzynskich et alios Actores ad
una et Nlem Matthiam Szypulskich ac alios Citatos parte ad altera pro
Mediante Jnuncta est Jnsti Camerarij Condescensio de ademptione
seu Disaratione Agrorum ac cunctis Jniurijs et Damnis pravijs ed
Jnquisitionibus Jnvestigatis penarum Super quo Interest Jrrogatio
Satisfactionis parte Jniuriata Jnuncta ac in Cunctis praetermissionibus
Terminis partis Actorea esarata Finalis Decisio ad Requisitionem et po
stulationem partium Utrarumq.z Condescendit Jurisdictionem Suam Jn
sa Securitate publica actui Juridico Solita et per Vocem Nris Advo
in Universum Denuntiata fundavit partes Utrasq.z Eid.m Nr.i ad Sui
pser. Audiware Jnuxit ad Cuius Nris Audiwationem partibus et
quid Actorea Nobilibus Matthia Patruo et Matthia Filiastro Do
brzynickich pltis Citata Stetit et Jndicere Nris Alberto Zembrzus
et Magdalena Wawrowska Conjugibus Zembrzuscim Matthia et Ma
rinis Szypulskim Fratribus Germanis per Nrem Albertum Zembrzuscj
et Alienum Citationem Judicantium nre pltr. Comparente et Reum pltr
Controvertente Quarum partium Utrarumq.z Controverjis exactis P
Sanam esse Jnquisitionem Super Jnios partis Actorea Sententiat et

cen

cernit Quatenus partes Utraq; Inquisitiones Suas Super contenta C
tionum et protestationum educant idq; in Instanti et ad Diem Mercu
alis ad Rothisana Super Inscriptionem Testium petitâ Nlis M
thias Dobrzynichi olim Adami Filius suo et Nlis matthiâ Dobr
wnichi ob Regnj Filij Patrui Sui Prostitâ Quoq; Nlis Albertus D
brzuski Suo et Alionum pittorum nre pte Interrogatoria partes ad
viam partes Conscribant Conscripta sibi Communicent Conscrip
runt et Communicarunt, Inducant Testes Induxerunt educer
post Quas eductas ad Lectionem Earund Condescendit Quibus lec
et per Circumstantias Pensatis Quando Quid ex Eisdem Inquisi
nibus Lucide patet Nlem Albertum Dembrzuskj Cujore Obligatio
a nobilibus Stanislao et matthiâ Czyputskie olim Adami Filij
Sortis in Bonis Szyputki et Alijs Dospectorem Siliginis humanis
Nlem Matthiam Dobrzynichi olim Adami Filium Filiastrum ad
rem Conseminate Commessionis et Eiusd Siliginis Violenter accepti
ris et ad Suum Stolbdum devectionis in Quibus nam Fundo Consu
minata Judicium ex Inquisitionibus Informari nequit Equo in ad
thumno per Eundem pittum Actoris propria Curcis Terejs in Casu
nocturno tempore transfitionis et ex Latare Causationis propiora
Eund, Nlem Matthiam Dobrzynichi actorem ad Com probationem Qual
Segetis et Taxa equo tum Sui et Anserum ad Comprobationem Jura
tionem admisit et Decernit quatenus Comprobet Quantitatem Segetis
et Taxam Equel Salvo tamen moderamine Judicij et ad diem Nlis ad
Rothisana petitâ Nlis Dobrzynichi Super Taxam equo Triginta Sym
Super Siliginem Quatuor Symphorum Super Suem et Anserem Trium
Symphorum quo attento Decernit Quatenus pittus Summam prin
in unam Computatâ effluens Triginta Symphorum pro tempore Instru
pro Solvat Quita per Eund pena Trium marcarum Dolore parti C
Solutionem Summo Judicio rem Sue in Instanti juxta Inscriptum
nis Communius Solvend et Quoniam ex Eisdem Inquisitionibus pal
piliter patet per Eosd Nles Dembrzuskie Coniuges ac Liberos Eorum Cul
Nles Dobrzynichie actores Coniuges Lapides in Eos proiecisse Vanjs in

eis D

loris Diffamasse, verbis lesivis et Sommatis affectis e Lidas Contu
as excitasse in Duelhwig Lege vetitus per maritum Cittum Actorem pro
vocasse Damna in Instrumentis per non extructionem Sepimentorum Causasse
punibili Eidem Cito adjuvento Quatenus eluendo Suum progressum tam pro
Juventutis Consortis quam Filiorum Suorum Castri Plocens ab actu in
Quatuor Septimanis Ingrediatur Eandemq per unam Integram Septima
nam Continuet et expleat nec non in egressu de Curri panam Dupli
cem Quatuordecem marcarum Polon tam pro Damnis quam Causa illicito sol
vat et enumeret Sub pena Bannis in Ibidem circa Manifestationem Coram
Officio Terr Plocens in casu Contraventionis publicand Quo ad Judicionem
Eiusd Nlis Alberti Zembrzuski ptensoq Summa Duodecem Sexagenas
per Eund Nlem Zembrzuski Nli Matthiâ Dobrzynicki ad mutuo Dat
Evadat Idem Nlis Dobrzynicki actor prout Eand Summam non mu
tuo contraxerat Sed ex levata Summa viginti Quinque Sexagenas
ab od Nli Casimiro Radzymienski pro Provianta Moschovitico.
levaverat Ita Jus DLO Adjuvante et Addictus Nlis ad Rotha Land
Quoniam de Comprobatione Nlis Matthias Dobrzynicki recedit Imoq Com pro
bationem Eidem Nli Zembrzuski Deffert proinde Comprobet Nlis Zembrzuski
in Eam juraventi Lettam put Summam Eand Duodecem Sexagenas
non ex Summa a Nli Radzymienski levat sed Suam Spoliam
ante Revolutionem Moschoviticam Eid Nli Dobrzynicki Accommoda
vit Ita Jus DLO Adjuvante Qua attenta Comprobatione Decernit
Quatenus Idem Nlis Matthias Dobrzynicki Summam Supradictam
Duodecem Sexagenas circa egressum de Curri Eiusdem Nlis Zembrzu
ski Solvat et realiter enumeret Sub pena Bannis illo in Dno pu
blicand Lucta per Eand pena Triam marcarum Polon parte publica
ei vero huic per medium idq in instanti justa prefati Juris Commissi
Solvenda. Judicionem vero Nobilium Matthiâ et Stanislai
Szypulskich olim Adami filiorum Siquidem ex divisio Judicio
Suo Condescensionali non est pro comissa

28

Proinde Eandem removet agant Ordinaria Juris via Ibi u
de Jure venerit Termino conservato.
Franciscus Szczycinski Camerarius Terrae Zawskrzen. Palty Plocen.
mpp
na

Officium Pens. Crenae Capitli Plocen. ad oblationem Illmi
Mathiae Polarzynski Decretum Condescensionale Ir
fraserum in B. inferius nominandae officiose per Ing.
specificatae S. Camerarium Terrae Zawskrzen. expedi
ac manu propria subscrum reproducentis ad acticandae
pens. Ingrossandum suscepit in Tenore sequenti Prob.
Originale eius Decri circa acta relicta.
In Cro Plocen. idq sub Celebratione Iudiciorum F. 3tia pt.
Visitationis S. Vtrariae pro anno Dni 1754to

Decretum
Bonorum Oppidi Lesnie
per D. Camerarium Terrae
Zawskrzensem
Latum
Ao 1750.

Actum in Borui Villa Korowno Orsumowice Sirkey Rzpkowirna deserta in obligatorio Ol Nobl Michaeli Stupecki subiecta per eundem N. Valentinum Stupecki citt iure victum possessa feria 2da pridie festi S. Thome Apli Anno Millesimo Septingentesimo Tringtagesimo Primo

Coram Generoso Nicolao Francisco Kowalenski Burgrabio Castri Plocen. in presentia Nobilis Hiacynthi Antony Loreynskich ac itidem Nobis Antony Loreynski ipsiq met actoris iuxta venientis nec non prouidi Stanislai Maychrowicz de Villa Rozbkowo Ministeriali Regni generali actuj presenti adiuti cumq Reclamatt

Officium pacem Castri Plocen. Burgrabiale Executoriale videlicet Cum pro simpty Generosy Burgrabiy Castri Plocen. inhorendo Legibus Regni de peregendis executionibus Laudatis Satisfaciendo grauj munere officij sui Burgrabiaty ac requisitione officiosa Nobilis Gracianis Paluselis Antony Floriani, Balthasari, et Joannis Fratrum bus de germanor Loreynskich Actorj iuxtaq venientes Ol Nobis Valentini Loreynski sine ipsso vre Legalitatem vigore pene Banniturionis perpetue seu pietly Lus in Altemanie de actu ijj in Castro Plocen in Terris Podselarum Cassarij Officij Judicijs vna cu contenuatione anteriorum Cassarum in dem Vadiernam incidentibus Feria 2da ante Festum S. Catharine V. & M. Anno presenti ex instantia Coram N.N Loreynskich Fratrum Ol N. Valentini Loreynski Successor Legitt Actorj pure venientis sup N. Valentino Stupecki citt iuxta et hac in causa occasione Summe Quadraginta grauen Lituanor semptr certo mutuati ac solvendo assecuratis non solutionis alias processu causy presentis obligatorie obtentis et publicatt officiose cu suprasemptis Nobly ac Ptato Ministeriali in actu expressis ad Bona eay Korowo supramencionata seu sortem in dem Citt cum accessorijs ibidem existendo fundata sua iurisdictione pacem et securitatem publicam actibq officiosis debitam prosequendo ac partes utrasq ad suj cum pantibus eidem supra tato ministeriali exclamari iuxta Privilegia in Termino eoj executionis exclamato ne personaliter compareni Nobis Antonij Loreynski Ol Judicis N. Valentini Loreynskich Petrus Luj germani testarunt de hac luce decesse suo ac Nobilis Joannis Petrusky, Floriani et Balthasari Fratrum

30 Suorum germanorum Goszczynskich Nomine reproducto Decreto m
pe lucro ultimarie de actu superius continuato petijt sibi et Fr
tribus suis ab officio praesenti Burgrabiali executoriali vigore Eig
lucri ultimarie fortem finalem ac indilatata executionem
de sorte eadem citati iure victi hereditaria processu iuris pro ob
Nobilem Valentinum Goszczynski Patruum suum onerata ac per se nunc
fratres suos tam patruelem quam etiam germanos Goszczynsk
lucrum ultimarie convicit tam summae originali et processu
correspondente, quaque officium praesens Castrensi Plocensi Burgra
biale executoriale attento sufficienti perducto processu ad re
visionem et lustrationem substantiae N. Valentini Stu
pecki iure victi hereditaria affectante parte actorea iure
vincente sese contulit. Proinde hocce officium praesens ex sor
te noncupata Rostkowizna per hocce officium considerata
et perpensa sortem pro re et persona Eiusdem N. Valentini Stu
pecki citti iure victi servientem iure legitt concernentem
cum area absque ullis aedificijs ex oriente solis existentem cum
omnibus campis utrique eadem portio reperiri potuerat ac etiam cum
omnibus attinentijs et pertinentijs ad eandem portionem spectantibus
absque inseminatione hyemali eidem parti actoreae iure vincenti
tam in summa originali superius expressa quam et processu suf
ficienti perducto videlicet condemnationibus prima quidem in
lucro solutionis alteraque in lucro ulterioris per eundem N.
Valentinum Goszczynski patruum sterilit decessum, Demum
per eosdem Nobiles Goszczynskie uti successores legitimos
actores iure vincentes hac in causa in lucro ultimarie
obtentis tradidit et dimisit firmamque possessionem usque
ad decisionem causae eidem parti actoreae iure vincenti
assignavit voce suprascripti ministerialis et duorum Nobilium
in actu supra expresso connatatorum partem actoream iure
vincentem introduxit nemine impugnante et contradicen
te introducit, quaque in pacifica possessione hocce officium
praesens reliquit Decreti sui traditionis vigore.

Nicolaus Franciscus Kowalewski Burgrabius C. Plocensis

Officium pens. Crem. Capitt. Plocen. ad Oblationem S. Josephi Oppidi
Traditionem Infraseriam In Bonis Inferius Nominanda Offe
per Infraspecificatt. P. B. Plocen. vigore Legis Subsecut.
ac manu ejus propria Subscriptam reproducens ad Acticanda
Actisque Praesentibus Ingrossanda Suscepit in Tenore
Sequenti Inserat. Originale ejusdem Traditionis
Circa acta relictum

In Cro Plocen. idque Sub Celebratione Judiciorum Fz ante F. S. Catha
rinae V. et M. proxa Ao Dni 1793.

Gradiki Benon
Karwowo Oszumowa
pro Parte NN. Gezcan
skich Subsecutis.

1753tie

In Cre Locent

32

Actum in Fundo Bonorum Przeiszewo Feria Secunda post Dominicam Exaudi proxima Anno Domini Millesimo Septingentesimo Quinquagesimo Primo In presentia Gnosorum et Nobilium Josephi Kozłowski Camerarij Trib. Ploc. Matthiae Bagienski Adami Miłodrowski Joannis et Josephi Grabiow Nicolaj Kowalewski Burgrabiorum Castrensium Ploc. Antonij Jaroszewski Venceslai Ciołkowski Fabiani Rzeborski ac aliorum nec non Spectabilis Regni Gnosis Provide Stanislai Kulig de Pruszczyno Authu et Jurati actum presens acclamans et eidem adstantis

Judicium presens Condescensoriale Judiciorum Trium Dobrinen. et Gostinen. ac Officij Castren. Wszogrodien. inhaerendo Decretis Tribunalis Regni Petricoviensis binis et quidem primo Feria Tertia ante Festum Sanctae Hedvigis Viduae Dei Electae Annae proxe elapso 1750 inter Gnosos Przeiszewskie actores et citatos ab una et Mag. cum Paulum Kadłubowski Ensiferum Terre Wszogrodien. citatum et actorem parte ab altera prolato. Quo Nimirum Decreto Condescensio Judiciorum et Officij suorum vel aliorum in eo specificatorum in fundum presens pro die hodierna ut eadem Judicia Tria sive Officia Castren. absentia duorum ubi tres Unius ubi duo non obstante dummodo unus Judex Trib. vel Officialis Castren. a qua cunque Parte conducendus condescensurus adsit Comportationem Documentorum ad Bona Przeiszewo Fortunam et Gnosorum

34

Ludovici et Pauli Przeiszewskich referentium et a
rum praevia per utramq. Partem subsequenda Com
bationem injungant vel injungat. deinde legali
tem Decretorum quorumvis hac in causa interveni
tium signanter Decreti Compromissionalis a
1719 tum Transactionum quarumvis ad eandem
Causam Bonaq. Przeiszewo sese referentium ac
bra quaevis resolvant, cognoscant, cassent vel a
probent, cognitis ipsis et resolutis ad recessu
Fortunae successionalis post ob Gnosos Ludovici
et Paulum Przeiszewskie modernos actores se
trahentes admittant vel admittat post subsecu
epurationem eiusq. Substantiae Massam Subst
tiae liquidatis Creditorum oneribus constitua
vel constituat, ac responsioni Creditoribus sub
ant, vel subjiciat. de desolatione suae reg
ne bonorum universisq. Fundi praetensionibus
singulos Possessores habitis inquirant vel inq
rat, Inquisitiones Juratorias ubi necessitas exeg
excipiant, vel excipiat Calculum si iuste et a
debebitur itaq. excipiant vel excipiat, solutio
summarum ex capite ob Gnosi Joannis Przeiszewsk
iuste provenies injungant vel iniungat, aut bon
cent vel bonificet, locationem summae dotalis
Gnosae Annae Szczucanka ultimo Brominska a
Jus in bonis Karkowo ob Gnosi Ludovici Przeisz
wski processumq. ad ius in Karkowo concurren
tium Creditorum cognoscant, vel cognoscat resolu
et decidant, deoccupationem bonorum Przeiszewo s
tentient vel sententiet rigorem ac Terminum
satisfactor

satisfactorium ubi opus fuerit decisis omnibus de-
cendis praefigant vel praefigat in sublationem
processus cognita eadem legalitate poenas senten-
tient vel sententiet Partesq et adcitandos qui ad
Causam praesens pertinere videbuntur praecisa
appellatione et non obstantibus quibusvis Mani-
festationibus et Terminis ac discrepantia in senten-
tijs finaliter in omnibus et singulis Cathogorijs Juris
praetensionibus ad mentem Terminorum non obstan-
teq Contumacia adcitandorum decidant, et disiudicent
ac moderentur vel decidat disiudicet et moderetur
Quorum et cujus decisioni ut Partes et adcitandi pa-
reant et acquiescant sub poena banitionis illo in
Termino super Parte Contraveniente etiam coram uno Mo
Judice vel Officiali Castrensi a quacunq Parte condescen-
suro publicanda injuncta est tum Subalterno. Sabbatho post Fe-
stum Sanctae Hedwigis Viduae Dei Electae proxo anno
eodem immediate elapso inter Mficos Machcinskie
Fratres inter se germanos actores ab una et Mcum
Paulum Kadlubowski Ensiferum Terrae Ussogrodiensis
ab altera et Gnosos Przeuszewskie a tertia parti-
bus prolato Quo mediante Judicium Tribunalium Contro-
versijs Partium exauditis licet quidem Gnosus Machcin-
ski Solutionem summae Duorum Millium Florenorum Polon.
per olim Gnosos Ludovicum et Paulum Przeuszewskie
in rem ob Gnosi Joannis Brochocki Feria Tertia
intra Octavas Festi Sacratissimi Corporis Christi Domi-
ni Anno 1699 coram Actis Castrensibus Plocensibus insertae fatis-
eusq intercedentibus in Gnosam Martiannam Bro-
chocka Gnosi Martini Poski Cutem Derelictam Viduam
sororem germanam Jure Successionis devoluta perhanc

36

Gnosam Reska ob Mio Machcinski Thesaurario Terr
Dobrinez Parenti Suo actis Castri Plocz feria Secun
post Dominicam Misericordiae Anno 1737. tran
fusae post Parentem suum iure Naturae respiciens
cessu plusquam sufficienti perducto evicta ex bonis
Praeiscevo a Gnosis Praeiscewskie inscribentium Sa
cessoribus tum Gnosis Kadlubowskie Possessoribus bo
rum Praeiscevianorum exposcebat. Cum tamen ijs
successores Praeiscevianii Manifestationes bina
primam per ob Penitentiam admodum Rndum Casimi
rum Canonicum Regularem Lateran et Gnosum An
nium Praeiscewskie Fratres inter se germanos Patruum
et Parentem suum respective feria Secunda post Festum
Omnium Sanctorum Ao 1710. alterum per se feria Se
cunda ~~post~~ in vigilia festi Nativitatis Sancti Joannis Ba
ptistae Anno ~~praeterito~~ 1749 utrasque ad acta Castri
Plocz Matas in ordine recessus a Substantia ob
sorum Ludovici et Pauli Praeiscewskich, avorum Suorum
respective resposuerunt, Decretumque Condescensionis
impinctae ad bona Praeiscevianae praeliquidationem
Jurium Creditorum constituendaque Potiontate Fe
ria Tertia ante Festum Sanctae Hedwigis Viduae
Octa Anno eodem inter Gnosos Kadlubowskie et Pra
eiscewskie intercessisse deducebatur Quocirca atten
ptmissis Cathegoriam eandem Gnosi Machcinski
pro Termino Condescensionis ex Decreto memorati
Judicij Sui in bonis Praeiscevo incidentis praefi
ti decisione remisit iudicandam Pro quo Termino
Gnosi Machcinski praeparte ~~Judicij~~ Sui Judicium Terre
aut Officium Castrensi Sacrocinij vel Plocz aut Dobrin
sive Ussogrodziez vel Bobrownicz vel Covuliez cond
cere

cere si voluerit tenebitur Qui conducendus una cum
un Judex sive officijs ad bona Przeiszeuo condescensio
in Termino illo Condescensionis effectuandae vel no
Judiciorum vel Officiorum absentia vel renitentia
attenta etiam Ipsemet ante omnia Comportationem
cumentorum Massam Substantiae Przeiszowianae fatis
ob Gnosorum Ludovici et Pauli Przeiszewskich mobilis
immobilis derelictae enucleantium per quem interen
praevia comprobatione ut impingant Quibus ex
portatis jura Creditorum ad Substantiam eandem conc
rentium liquidet cognoscat resolvat casset vel ap
bet. peracta liquidatione Massam Substantiae Uni
versalis eorundem Gnosorum Ludovici et Pauli Przeiszew
skich mediantibus etiam de statu bonorum Przeiszew
antiquo et moderno eorundem desolatione vel repa
ratione expediendis Inquisitionibus constituat Ca
culum a quo necesse fuerit tum et Juramenta exig
at restitutionem proventus Cui et a quo provenerit a
mandet bonificationem et compensationem cui e
a quo provenerit decernat, Processus Transactiones
creta ac dubia quaevis pro exigentia Negotij resolu
constitutaq Massa substantiae liquidatis oneribus
ac decessis fundi praetensionibus universus recess
a Substantia praedictorum ob Gnosor. Ludovici et
Pauli Przeiszewskich discutiat participationes S
stantiae ~~Substantiae~~ eorundem per Successores considere
quod si participatio deducetur ad recessum successo
res Przeiszewianos non admittat Solutionem Sig
marum Creditoribus una cum provisionibus et processu
qui legalis deducetur decernet si vero nulla partici
patio Substantiae tam per modernos Statutos quam
eorum Parentem et Patrum ut pote Perillis admen

38

Rndum Canonicum Regularem Lateran. Conventus Cerven.
et Gnosum Antonium Przeciszewskie ac Successores eo-
rum evincetur et ad eundem recessum sese traxerint,
praevia epiratione admittat Jura Creditorum modo et
ordine Potioritatis collocet Optionem Juris deterioris
Creditoribus autelatiores eximendi reservet aliaque
omnia in potioritatibus fieri solita peragat et ad effe-
ctum deducat. Cuius decisioni Partes et adutandi ut
pareant et acquiescant sub poena banitionis il-
lo in Termino Condescensionis super Parte contrave-
niente publicanda. impinxit Pro quo Termino Con-
descensionis Haeredes et Possessores bonorum Przeciszew-
ska reliquos Creditores adutare adutati comparere
et judicatum pati adstricti sunt sub rigore supra
scripto Decretis ipsis utrisque in Relationibus existen-
tibus ad bona eadem condescendit Jurisdictione sua
fundata pace et securitate publica voce Mnlis pro-
mata Partes ad comparendum acclamandas impinxit
In quo Trnu Partibus Ipsis. Gnosis Francisco Dyonisio
ac Vrabili Hilario Przeciszewskie Actoribus et Citatis
per Gnosos Franciscum et Dyonisium Przeciszewskie suis
et eiusdem Vrabilis Hilarij Przeciszewski Fratris sui germa-
ni Nominibus pntr. Meo Paulo Radtubowski Cusifer
Terrae Vsprogniae Citto et Actore pntr. Mus Ludovico
Casimiro Dyonisio Ignatio Machcinskie Thesaura-
ndis Terrae Dobrin. Actoribus per Mcum Ludovicum Ma-
chcinski Fratrem Natu Majorem suo et communem Fra-
trum nomine pntr. Gnosis Martiano et Joanne Czotho-
wskie Judicantibus per Gnosum Joannem Czothowski suo et
Fratris sui nne pntr. Nobi Nicolao Kiszelewski
per Mcosuero Machcinskie Citatis

dicente

dicente personaliter Gnosis Francisca et Barbara
Ciołkowskie ob Gnosi Antonij Ciołkowskij Filiabus
Virginibus Innuptis per Gnosum Felicianum Ciołkow
Patrum Nre eamdem Virginum pntr. Nlibus Mar
na Kownacka ob Nlis Martini Dłużniewski Re
cta Cute Vidua Matre et Laurentio Dłużniewski Fi
ob Nlis Alberti Kownacki crudeliter interempti
re et sororiae Indicentibus pntr. Gnosis Francisco et M
chaele ac Victoria Virginis Miłockie ob Gnosi Joannis Miłocki Minore
nibus Filijs et Filiae ~~in assa Gnosi Nicolai Kowalewski Bu~~
~~grabij Castri Ploc. Avunculi sui~~ Indicentibus per eum
Gnosum Franciscum Miłocki in assa Gnosi Nicolai
Kowalewski Burgrabij Castri Ploc. Avunculi sui
et Fratris sui nre ptr. comparentibus et secum indicia
ter Controvertentibus. Quarum Controversijs Judicium
praesens exauditis. Quoniam contra primitivum Decre
tum Tribunalium ad actoratum Gnosorum Przeciszewskich
reatum Mci Kadłubowski Ensiferi Wszogrodiensis prolatum
Manifestatio Sabbato post Festa Solennia Paschae ~~ac~~
tum et editae Citationis relatio Feria Tertia post Domi
cam Cantate utrique anno praesenti in Cri Plocen ex par
te Mci Kadłubowski Ensiferi Wszogrodiensis contra
~~Przeciszewskie facta et in~~ facta et inscripta ~~inter posita~~
tum et contra Subalternum Decretum itidem Tribu
ad Actoratum Officiorum Mackiewskich. Thesaura
riae Dobrin in reatum Officiorum Przeciszewskich pro
latum itidem Manifestatio Feria Secunda post Dom
nicam Rogationum ac editae Citationis relatio Fe
ria quarta post eandem Dominicam Rogationum
utrique anno praesenti itidem in Castro Plocen ex par
te Officiorum Przeciszewskich facta et recognita

praesenti in Termino reponuntur, Proinde Judicium Causam praesentem ad utrosq Actoratus distinctim ad Judicia Tubka Regni Petricoviae adhaerendo Constitutioni Anni 1726. remittit. Conservando Partibus Terminum juxta distinctos Partium Terminos et Decreta Tubka distincta in hiis comparendi peremptorium

Georgius in Podczachy Podczaski Judex Terris Gostinen. super utrasq distinctas remissiones

Adamus Ignatius Smoniewski Thesaurarius Terrae Vsaprensis et Judex Castren. Vsso gradien. super utrasq distinctas remissiones

Bernardus Koziebrodzki Subjudex Terris Dobrinen. super Remissionem ad acta M. Macheienski Thesaur. Dobrinen.

Officium praesens Castren. Capitt. Plocen. ad Solationem Praemissi Przeciszewski Dcrum Condescensionis Infras. in Bonis Inferius nominand. offse per Infraspecificos MM Judices Expedit. ac manibus Eorund. MM Judicum Subscriptum reproducen. ad Acticand. Actisq praegrossandum Suscepit in Tenore Sequen. Inserat Originale Ejusd. Dcri Circa Acta relictum.

~~Judex Terrae Sabbatho in Crastino Nativitatis Gloriosissimae Vrae Dni Ao Dni 1752~~

In Vro Pl. F 2 pt In Nullis Vrm proxa Ao Dni 1752

9

Actum in Pratis Camporum Bonorum Unikowa major prope Granitiem Bonorum Modetka existen in Ipsa Via publica ex Bonis Modetka et alijs ad eadem Bona Unikowo tendente ob non admissionem ad Villam Unikowo p Mcum Antonium Duczymienski horumce Bonorum Unikowo Possessorem met quartus personar in Initio Campi Unikoviensis Cum fervore et Impetu, minationeq Armorum in Equis advenientem obsessa p eund Mcum Duczymienski tempestive eadem Via Feria Sexta post Festum Sancti laurentij Martyris pxa Anno Dni 1751mo Cora Snoso Antonio Chmielewski Burgrabio Cren Plocen pentibq Mlibq Ludovico Karwowski et Thoma Mtynski nec non Mli Rni Snali Provido Alberto Kowalczyk de Modta authio et Jurato actum pentem acclamar. # citt Jure victum

Qui Snosq Burgrabiq Cren Plocen Satisfaciendo muneri Officij Sui ac additionibq a Mco Antonio in Zakrzewo Zakrzewski Vexillifero Zawskrzen Vicecapitaneo Cren Plocen per expressum habitis # ex Instantia Mci Francisci Krasienski Subdapiferi Zawskrzen actoris Jurevincen vigore Condemnationum binarum Unius Feria Sexta in Crastino Festi Sanctae Agnethis Virginis et Martyris respe # in Condemnationibq inferiq Specificatis Connotat

ctu

42

cta Summarum primae Septingentorum Octu-
ginta quinque Florenorum Polonicalium Sup. Bonis
Unikowo juxta nexum Divisionis Haerenti
Mcum Dzierzanowski respiciens et pro eundem
Mcum Dzierzanowski Mco Krasinski Cessae
rius Quingentorum Tymphonum Bona Unikowo
afficientis Conventui Ratoviensi Patrum Bern-
dinorum Servien. pro Mcum Krasinski eidem
Conventui exolutae Una Cum Provisionibus, pro-
luitis, tum aliorum Censuum, Secundae ven-
Condemnationis Feria Secunda post Dnicam Ja-
tare Quadrilem utrarumque anno praedicto in Ca-
stro Plocensi ratione Censuum a Summis
ginalibus Divisione Bonis Unikow appli-
catis Conventui Plocen. Ordinis Sancti Do-
minici, et Ecclesiae Sancti Spiritus Ra-
snensis pro Mcum Krasinski pro solutorum
Decreto Tribunalitio Rni Petricovien. Feria
Tertia post Festum Sancti Lucae Evan-
gelistae in Anno praxe elapso 1750 Mco Kra-
sinski a Mco Antonio Duczymienski adju-
dicatum non Solutionis proindeque memoratum Decre-
Tribunalitio Rni Petricovien. in toto Con-
ventionis Circa manifestationem Super
eadem Mco Duczymienski obtento et pu-
blicatum ad locum Suprascriptum Bonorum
Condescendit, Jurisdictionem Suam pro vocem
Suprafati Mlis promulgatam fundavit, Secun-

tatem

Securitatem p vocem Suprafati Mlis promulgatam circa Actus offsos observari Solitam eidem Mli actui adstan. custodire fecit, ad cuius Mlis acclamationem circa reproductionem p Magnificum Krasinski Subdapiferum Zawskolen. Decreti Tribunal. Rni Petricovien. Supradeactu exarat. ac Condemnationum memorat. Vi Decreti Tribunal. Rni Petricovien. obtentarum pltr Comparens Gnosus Felicianus Zaborowski famulus Mci Antonij Duczymienski in Pdentia Domini Sui ejusdem Mci Duczymienski eandem Executionem manifestatione ad Instantiam ejusdemmet Mci Antonij Duczymienski contra Mcos Krasinski, Succores ob Mae Bogumilae de Nieborskie Krasinska Bieganowskie Pocillatores Kovalien. ac Conventum Plocen. Ordinis Sancti Dominici Sabbatho Ante Festum Sanctae Agnethis Virginis et Martyris tum relatione Fra Tertia post Dnicam Laetare Quadrlem Anno Pden. utriusq in Cro Plocen. pro relevatione Decreti Tribunal. Rni Petricovien. Supramemorati ac si Vim legis Sapiens pro Judicijs Tribunal. Rni Petricovien. facti et p Mlem Rni Gnalem Recognitis Impugnavit, quibus maone et relaone ac etiam p eundem Mcum Antonium Duczymienski Ante fundationem actus

44

Officiosi Obsessa Via nullomodo ad Villam Pmissi
admittentem in hac formalia oretenus prola-
tis Verbis Niepuszczę nikogo z tego mieysca
daley do Wsi, ani dam przez Wieś przeie-
chać, tu w Polu dam Satysfakcyą, a od-
rać Sobie ~~[illegible]~~ niedam, chyba albo
ia, albo Waść nogami się nakryie y
Obrociwszy się dwarazy na koniu rzekł
a mamy ludzi tracić, Spotkaymy się
w Polu, y odiachał Szybko na koniu ku
Unikowowi, y w Polu na Gorze Stanął
do ktorego ludzie pod Gruszką Schodzić
się poczęli attentis illis Pmissis Offi-
cium Pens Contra eundem Mcum Ducy-
mięniki intuitu trangressionis Leg.
ac sui officij Cum parte ulterioris
palpabilis Insecuritatis facta man-
festatione Causam hanc Cum toto Ef-
ectu ac partibus rursus ad Iudicia Tri-
nat Rm Petricoviens pro resolutione et
decisione Pmissorum remittit remis-
Pdem Trnum partibus memorat in
utrisq ac Impugnat in Pallegat Iu-
cij Tribunat Rm Petricoviens sine
quavis adcitatione Conservando Com-
parendi peremptorium ~~[illegible]~~
Antonius Chmielewski Burgrabius Crem Plocen mpp
Cum

196 Anno 16 Jnitoseph

47

45

Officium Pdens Crenz Capit Plocen ad Oblationem D Antoni Zarlinski Actum Executionis Infrascripto in Bonis Inferius Nominand Officiose per Infraspecificato G B Plocen expedito ac Manu Gus ppria Subscripto reproducen ad Actum dum Actis Pdens Inprosang Suscepit in Tenore Sequen Incerat Originale Gusq ~~[illegible]~~ Executionis Circa Acta Relicto

In Cro Plocen Dra Tertia ante Fm Exaltationis S Crucis pxa Anno Dni 1752do

Executio D. Unikowa
major per officium Sin-
grabiale cum Plecc. expe-
ditis cum remissione ad
Judo Tribunali Regni Se-
tricovicae.

1751

46

Coram Infrascriptis ad hoc specialiter Nominatis ex parte et ad requisitionem M[agnifi]ci Adami Mazowiecki Capitanei Strzely Juris datoris atq[ue] Bartholomæi Mazowiecki Juris totalis Dembska et Bombalice Vtrag[ue] Quæsitoris de Meredis coram et expostulationem, ad hærendo reposit[is] per M. Adamum Mazowiecki Contractuj Certo Transusoratio inter eosd[em] Suprascriptum Juris datorem ab una et Juris Quæsitorem parte ab altera et Dembsk die 16 mensis Julij Anno 1795mo intitulato Vltimario Scripto Certo Manuali de Dato ejus in Dembsk die 26to mensis Junij Anno præsenti per eund[em] m Juris datorem dato, quibus transactionibus nullo Contradictione inter se vicissatis M[agnifi]cus Adamus Mazowiecki Submisit se et obligavit ad divisionem fundorum separatorum Tam hominum in Summa 10433 tyl per Mspcam suam Consortem Inscripta aq[ue] Decreto more Polonico Bates inter Creditores in Dembsk Feria 2da post Festum Sanct et in discludendo Triduales proxima anno Dni 1747mo expedito. ad acta Castrenses loco Feria 3tia in Vigilia Festi Sanctorum Omnium Anno eod[em] per ad latam porrecto agnitâ tum Supra expresso Bartholomæo Mazowiecki primo Contractu expostulentibus in Anno proxime præterito transfusa ad mentem Tractionis per D.D. Burgrabios Dzierżoniowskie Supra de acto expressos assignatos expedita ad mittere et nunc ad effect et declarat sine præjudicio ad Dembsk Forum ad Bona Dembsk Forum cum Consensu et assensu Meorum Mazowieckich assumptis secundum obsequentiam requisitionis scriptis cum Duabus Nobus Antonio Sebastianowski et Stephano Sczypiorski atq[ue] M. Gli Leonardo Stanisłowski de eund[em] Dembsko Forum authentico et Jurato Condescendendo dispartimentum sortium Alterum Mazowieckich Comitj Unicon diversiadem imo separatim per D.D. Burgrabios in Summis eosd[em] M.M Mazowieckie Comitj distinctionem Concernen Tradendarum nullo in puncto metam justitiæ at Præcedendo Tabulæ eadem fecit. Nayprzod konformuje się do Gelbu Burgrabiow Dzierżoniowskich w Roku 1747 między Predecessorami ich Którzy swoy dispartiment Substancyi Zboynkiey między Wierzytelnikow ad vol na Znaczyli wieś y Jak abym się we wszystkim był okazał konformuiąc się ad divisionem Roli w Polu we Dwu Zagonach rozdział naprzod w Summie 15000 tynfow W Jm Pan Mazowiecki należy a potym w 10433 tyl Jm Pan Mazowieckiemu Dwie części Condescendendo ad Regestr przez Pana Inspectora Jm Pana Mazowieckiego y [illegible] wspomnianych Burgrabiow

wyrazuią w swoim dispartimencie ieie pola na Dembsku Szarnie wszy
kazdym Rasem należyce prętem rozmierzaiąc, gdy to ma tako
prętow 2680 z tego tedy pola z tego tedy pola rozmiar
na pięć portyi dostaią się do Jmci P. Mazowieckiey w Summie 15000
Tym oneyze Samey powtorowatey prętow pola no Dembsku Szara
1500 w 10433 tymże Jn Panu Adamowi Mazowieckiemu decer
pokoritatis przyznanych a przez tegoż Kontraktem z Ktorey
emuiście czyni się pomienionowany Authentyczne potym in
nam pomienionego Jn P. Bartkowicza Mazowieckiego Dobr
ska cum allen Dziedzica Traktowanych y cum tobo et Jnt
Jure ustąpionych dostaie się propter pinguedinem et Adred
pola na Dembsku Szarym prętow 1180 ponieważ zas taz
zwyz wyrazonych Szarygrabow exdiversis oppiewa ze Jm
Mazowieckey maią na Bombalicach y Golatkach pole
tym podatę Ktorego w Komput znayduie się rachuiąc 123 prę
wgc aby Jn Pan Mazowiecka na Bombalicach y Golabgach rzec
nie przez Jmci Dziedzica okupionych postępuiąc niemiata y nie pr
wiąc się a na Dembsku Szarym aby tym obszarnieyszy
tach porzegłsze Jm P Dziedzicow z Bombalic fatalnie opłaco
applicatur to 123 prętow a z pola na Dembsku Szarym
należący to ieft 1180 prętow detrqneat y Podobnym sposo
do Zgk postępuiąc Ktorych iest przez Jkow Szarygrabow wyzna
prętow 1124 ieszcze złych ich a długie portionę reduktuiąc dla Jm
zowieckiey w 15000 tymże dostaie się 162 Ma Jmci Dziedzica w
tymże 1210 prętow dzie Jm P Adam Mazowiecki 200 prętow
dzi X Dobrzenieckiemu Kanonikowi Plebanowi w 1020. Zost
z Ktorych pure merito należy Jmci Mazowieckiey ad Complet
tam 162 prętow prętow 90 a Jmci Dziedzic Onus Solutionis teg
długu na siebie assumpsit weigc neconpensando te 90 prętow
gruntu z Działu Jmci P Dziedzicow przyległemu na Dembsku
pansak y in vim tych 90 prętow. tym detrunc tym pewno
aby te pustę od Ktorych Chłopi nie na powiechach drudzy
bali się 20 groszami y płacamy tak na Bombalicach cało
Dany sobie Edykt się opisałe podanemu cum Condendy et Assent
Jmci Mazowieckiey Jm P Dziedzicow Cedant za Ktore będą
exigerte od przeciwcy na Dembsku Szarym dla tym wiekszy
polach pobieżyi Obserwuiąc Ma Jmci Mazowiecky prętow pola 10
zostaie się do wymienionego pola propter. Adredem na Dembs
Barany prętow 25 y Ktore od granicy Bombalic aż do
kow zrobionych nadbyta polem rozciągaiąc się prawem
P. Mazowiecky dostaie się pola na Dembsku cum Computatis
tandis z Detrahowanemi prętow 1823 Ktore
gwarnych Dział w 1023 tymże pola nie
tu directo delineamento, zaczynaiąc się prawem
a Dembska rozciągaiąc się in longum et latum tak
Jmci P Mazowieckiey 72 dostaie się gdyż 90 prętow
się Pan nie tym polu y tak disparthmencie

od znakow
ly od niney
konczyć się
tylko
granicą
ad mentem

grabiow Rdzystys do Dispartymenta ludzi przystepuią
przed wex[ty] wyżycey Specyfikandur Podatki ludzie Jmci P.
Mazowieckim ci Antoni Krupa z Zoną Dąbrowka Ubyszą z Zoną
y Synem Corką dorosłemi robi dni 5 Sobę z Kobietą dni 5 Załoga
Matky na Specyfikach Vrban Kaczor z Szombalic kiderolow
Żoną y Dziecmi robi tydzień y pomuszy Woiciech Kaczor z
Szombalic Ubyszą Żoną y Dziecmi ten robi ieden tydzień Jmci
Mazowieckim drugi tydzień Jmci P. Kasztelanowi dni 3
Sobą Kobietą dni 5 Antoni Włodarz z Żoną y Synem dorosłym
robi dni 5 kopczyznę bogrzą Antoni przybyła przy
Jednej z Podsąsiadką Wiencony robi dni 5 bierze kopczyznę
przy ogrodzie z Grabia parobczak Apolonia y Maryanna Dziewki
tych tedy ludzi do P. Mazowieckich wybiera Sobę Chło
pow trzech ad Sua libitum to iest Vrbana Żoną Szoszona z
Żoną z Synami dwiema dorosłemi Jedny z nich Żenia
ny drugiem Intuzianem Antoniego przybyły Czyli ego
Żoną na Imię Jadwigę ponieważ do Kiey maią przed
Trzecia krupiatka Żeniatego na kopczyznie siedzącego dla pie
szego remanent ludzie ci Stanisław Włodarczak z Żoną
Dziecmi Oycem y Matką Starymi na kopczyznie siedzą
cemi Antoni Krupa z Żoną obiedwa starzy do robotky mniey
szanego Woiciech Kaczor rezerwak gdyż Jmci Pana Mazo
wieckiego roboczemi tygodniowo do Pana Chorążego Zasta
wnego wyge kto wzwie pieszego dzie bydzie do niego robił po Woły
wszystkim ludzi dispartimencie do Budynkow procedo ponie
waż Budynkach niemasz czym odiechać gdyż ad montem Gmi
ny Burgrabiow tradycyą każden z Gumiennych Budynkow
nieznacznie tylko kawałem każdym Stanąwszy wtepcorze
stawiana nabdorany się wstrzymawszy od upadku wyge Jmci
dziedzie aby przez upadnienie drzewo Sy nie połomało do
siebie affectat ludzi fołwarku potoyce ktury wszelky zostaią
cemu y tego Jmci Dziedziców applikuie Dwory y Stodoły z
Chlewkami y Cedent Jmci Mazowiecky Zasiewky Tabernacy
artimentum Sposobem wyrazony do Panow Sąsiadow
Syta dla Jchlow Jmci Mdzowieckich Jncludugę 2 g Skła
dow nadzianego Żyta 4 g wge tych aby niebyło sprzyczy
excludue się Kadłubowka 2 g Składow a tylko 140 gr
mque portionem eodividue się gdzie tedy dla Jmci P. Ma
zowieckiego należy Żyta 80 Składow w 20 g dostaie się
propter Adredem do Jarzyny Jmci P. Burgrabiowie Jchmci
Mazowieckim wyznaczyli Grobu Składow 9 Jęczmie
nia 4 Owsa 2 y pat 2 tey tedy Jarzyny tak dyspono
wawszy maio siano y się wypalała przez upad

słoneczne więc nie niepretendować potrzeba y Sam
Dziedzic niepretenduie, Podatek Rzeczy Ponieważ
Pan Adam Mazowiecki reproduxit pomiarkowanie
na Kartelluszu z Spisane wiele kto płacić z Jeśiow Kre
torow powinien ~~płacić~~ pogłownego z tego Kartelusz
palet 12 Jch Panstwo Mazowieccy płacili ex Sua totali
te na iedne ratę Złotych Polskich 34 gro 6 więc Jne Pa
Mazowiecka z Części Swoiey płacić powinna Pogłownego
Złotych Polskich od 15000 tynf Summy Swoiey posagowey
Dwadzieścia groszy 15 Szelą y fenik Jn Pan zas Dziedzic pła
tenetur Złotych 13 gro 20 Szel 1 fenk 1 Czwartczyzny y
cizny iak mens exdivisyi disponuit Jchm Panow Burgrabi
tak y Ja dispono na Czyim Dziale Czyie Zostowac Lendzie od te
należyć powinno post peractum dispartimentum inte
mfcam Mazowiecka et Mfcu Hdredem ad requisitione
eorundem circa possessionem tam M Mazowiecka ~~et~~ quam
Hdredem voce nihilis supra expressi in praesentia Alu
mentionatorum reliqui reliquoq presentibus Datt in Dem
die 17ma Mensis July ad Dni 1752

J Zdzarski B G Ploc

Oblata Divisionis Br
Dembka Jn Dr Mfcus
Mazowieckie
1752do Anno

Officium Fidens Cum Capite Plouy ad Oblationem Clarissimi item
Plinoff Cadivisionem Infrascriptis Polonico Idiomate per Infrascri
ptum Dr B C Plocensem ~~[illegible]~~ ad manu Ipsius Ppria Subscriptis
reproducere ad Articulum Citatum Fidei Suggestionum Successi
ni Canone Sequentem Inscriptis ~~[illegible]~~ originali Cuiusq Cadivisio
nis Circa Cita Relicta.
In Cro Plouensi Oblata postridie Ct Exaltationis Sanctae Cru
cis Anno Dni 1752do.

per oblatam przyiąć

11 Actum in Fundo Bonorum Borzewo idq in Termino Exdivisionis Feria Quinta post Dominicam Exaudi proxima Anno Domini Millesimo, Septingentesimo, Quinquagesimo, Primo.

Coram Gnosis Gregorio Chalinski Bobrownicensi Terrae Dobrinez et Adamo Milodrzki Plocensi Burgrabijs Castrensibus in praesentia Gnosior Thomae Uniejski Burgrabij Castrez Plocez Alberti Ostrowicki Ulriani Malowieski V Palatinis Visogrodiez ac aliorq ad actum praez congregatorum necnon Mtis Rnd Entis Procidi Matthiae Turbator de Borzewo authcae et jurati Actum praez acclamantis. Officium itaq Burgrabiale Condescensoriale in fundamento Decreti Condescensoriali Feria 2da post Dominicam Rogationum proxima Anno praesenti inter Mfos Clementem et Susannam de Gembartij Nalowaskie Notarios Terres et Castrez Visogrodiez Conjuges ab una, ac Mfos Joannem Parentem Vexilliferi Margeburgez et Ignatium Filium Pawlowskie prolati. Quo decreto memorato Partibus Supramemoratis ex divisio Bonorum Borzewa in praesentia officijs sui videlicet binorum Gnosorum Burgrabiorum Castrensium ~~unius~~ Plocez sive Bobrowniez Terrae Dobrinez ~~alterius Plocensis~~ ex utraq parte per unum Conducendorum etiam unius absentia non obstante juxta porrectas in 2no praenti schedas, necnon Subditorum ac Juvaminum eorum aedificiorum etiam Inventariorum et hoc juxta conscriptum

52

Statum et Inventarium per Judicium Condescensi-
ale Subscriptum Indivisibilibus tamen Taber-
et Molendino Sed Communi Usui Partibus
dem juxta Suum velle et Convenientes Dispo-
tiones cedend relictis et Custodita minorem
obtione Schedae quam voluerit capiend et pe
Mfcam Notarissam Vipogrodiez Subscribend
est praeconissa, Conde ex Requisitione offa ut
usq Partis condescendit Jurisdictionem offa
Custodita prius pace et Securitate publica fundac
ac post Partes ad sui Comparitionem Edicto Mni
Partes acclamare injunxit. Quo in Termino Mti
acclamatorio Partibus. Et quidem Mfus Clemen-
te et Susanna de Gembartij Conjugibus Nalewaska
Notarijs Terribus et Castrez Vipogrodiez Actoribus
et Citatis idq Mfca Conserte in assistentia Mfi Mi-
nti sui ptr. Mfus Joanne Parente Vexillifer
Margeburgensi et Ignatio Filio Pawlowskie Cita-
tis et Actoribus per eum Mfcum Parentem Suo
Filij sui omne ptr. Coram officio Suo Condescensorio
comparentibus, ac Exdivisionem Bonorum Borzewa di-
mensurationemq agrorum ex virtute Decreti
descriptionis exposcentibus, quibus attentis ac insi-
stendo Decreto praemisso Condescensionis offm pens ad Exdivi-
sionem et dimensurationem condescendit. Cujus
Tenor Sequitur talis. Schedasq per Mfcam Sus-
nam de Gembartij Nalewaska Notarissam porre-
ctas, tam aedificiorum Curialium quam Cmetho-
nalium ac Subditorum omnium ~~Juvaminumq~~ ~~ne-~~
~~nos~~ ~~Jure~~ Aree Curialis conscriptas et manu ip-
us Subscriptas connotavit, quarum Tenor Sequi-
tur

tur ejusmodi Exdiuizya budynkow Dworskiey placow
na dwie części przez Wseymu Panią Zuzannę z Gem
bartow Rakowską Pisarzową Wynogrodzką admen
tem Dekretu Kondescensoryalnego podana. Schę
da prima Połowa Dworu od wschodu Słońca z po
łową Kuchni Sienią od Południa Gorą nad tąż połową Dwo
ru y Sieni z Karbczykiem przed tąż Sienią będącym
do tego piwniczka ktora iest za Dworem od Szczytu
tey połowy Dworu należyć będzie, także Spiechrz
stary za starą owczarnią będący: Stodoła o trzech Kle
piskach bez iednego Sąmsieka od Szczytu na zachod
stoiącego, Sieczkarnia z chlewami bydlęcemi z Stay
nią y połową Obory od Stodoł, owczarnia nad Sa
dzawką stoiąca, chlewow połowa Swinskich, połowa
Kurnikow od wschodu Słońca, browarek ad praesens
pozwala się ad Communem usum do robienia piwa,
plac na Dworskie budynki, (ktore według umowy
miedzy sobą postanowioney maią bydź in spatio
lat trzech przestawione) applikuie się gdzie teraz
Dwor stoi, iak będzie niżey przy rozdziałach całego
placu opisany: Inwentarze Dworskie 1mo Krow
nd 2. 2do Wolec czterolatek 1. niepokładany;
3tio Wolec Dwulatek 1. 4to Jałowica Dwulatka 1.
5to Cieląt 2. 6to Koni robotnych 2. Schęda 2da
Połowa Dworu od zachodu Słońca z Sienią y Altan
ką na pułnoc będącą, y z gurą nad tąż połową Dworu
y Sienią y połową Kuchni, Spiechrz w Gumnie wię
kszy ze Stodołą o dwoch Klepiskach do ktorey przy
tąż czasie Sąmsiek przy tey ze Stodole stoiący od

84

Szczytu, Stajnia z chlewami bydlecemi y połowa
obory od Kościoła owczarni Kawał Starey, chlewo
Swinskich połowa y kurnikow od Zachodu Słońca
plac do tey Schedy na Dworskie budynki (ktore we
dług wspolney umowy maią bydz in spatio lat trzy
przestawione) applikuie się gdzie teraz gumna są
iak będzie niżey przy rozdziałach całego placu opisany
Inwentarze Dworskie Xmd Krow 2. Wolec czterolatek
ieden, Wolec Dwulatek 1. Jałowica Dwulatka 1.
Cielę 1. Koni robotnych 2. Uzwysz wyrażonych
budynkow Dworskich tudzież y placu obiera sobie
W Jmc Pan Jan Pawłowski Chorążyc Malborski
dla Jmci Pana Ignacego Syna swego Schedę
drugą a WW Jchmc PP. Nakwasiey Pisarze Wy
szogrodzcy Małżonkowie biorą Schedę pierwszą
Plac Dworski z ogrodami Dworskiemi wymierzony
przez mierniki wzdłuż prętow 56. poczyna się od
przeczow ku Smugowi na połdnie leżących a ciągnie
się do drogi ze wsi ku Cieślinu idącey około
Stodoł, Wszerz ten plac rozmierzany prętow 40
poczyna się od drogi do Zdziemborza idącey a kończy
się rowno z Ogrodami. Tego placu pierwsza połowa
od połdnia dla WW Jchmc PP. Nakwaskich Pi
sarzow Wyszogrodzkich wydzielona na dłuż do
wpuł Sadzawki, Druga połowa tegoż placu na
pułnoc od wpuł Sadzawki do drogi pomienioney
ku Cieślinu idącey wydzielona dostaie się WW Pawło
wskim. Exdiwizya połowy poddaństwa z Borzewa
y Cieślina do pierwszey Schedy ułożona przez WJey

mosc

mosc Panią Zuzannę z Gombartow Kalwaską Pi
sarzową Wyszogrodzką ad mentem Dekretu Kon
descensoryjalnego podana. Schedula Prima.
2mo Adam Gbur w Borzewie z Załogą, Dziećmi, Bu
dynkami Inwentarzem swoim y sprzętem całym
gospodarskim według Inwentarza opisany: 2do
Walek Olewnik także Gbur iako y pierwszy ze
wszystkim iak iest w Inwentarzu opisany: 3tio Woy
tek także w Borzewie który parą wołow rabia ze wszy
stkim podług Inwentarza. 4to Kuba Kowalski z
Oycem y Bratem y ze wszystkim sprzętem według In
wentarza. 5to Bartek ze wszystkim także według
Inwentarza. 6to Jan Gracz także ze wszystkim
iak iest w Inwentarzu specyfikowany: 7mo An
tek Nakopczyznie ze wszystkim według Inwen
tarza z półwłoczkami do Jego chałupy należące
mi 8vo Walenty Kowalski Kaczmarz ze wszy
stkim według Inwentarza. 9no Jan Mielczarz we
dług Inwentarza. ze wszystkim z tą iednak Kondi
cyą, ażeby chociaż się tey Schedzie dostaie do wy
rabiania słodow y piwa robienia był Jego Communis
Usus 10mo Woyciech Kołodziey tak, iak iest w In
wentarzu ze wszystkim. 11mo Antoni Krzemie
niecki Zdun ze wszystkim według Inwentarza.
12mo Marcin Celmer Owczarz ze wszystkim
sprzętem swoim, y gromadą, chałupą y półwło
czkiem do niego należącym według Inwentarza.
13tio Kaska z dziewczyną podług Inwentarza.

14to Ewa Zdunka Franciszkowa według Inwen
tarza 15to Maryna Dziewka Reykowna która w
Małey Wsi służy. Plac pusty nazywający Michałowski z ogro
dami y pułwłoczkami do tegoż placu należącemi
Item plac na Bendorzynie z chałupą pustą ogro
dem y pułwłoczkiem do niey należącym. Exac
wizya połowy poddaństwa z Borzewa y Cieślina
do drugiey Schedy ułożona przez WSeymo P. Z. Gen
bartow Nakwaską Pisarzową Wyszogrodzką ad
mentem Dekretu Kondycensoryalnego podana
Schedą Wa. 1mo Urban Zbur w Cieślinie z Zo
łogą z Żoną dziećmi Inwentarzem swoim y całym
sprzętem gospodarskim iak iest opisany w Inwenta
rzu. 2do Andrzey Gurecki Zbur w Borzewie ze wszytkim
sprzętem iak iest w Inwentarzu podany. 3tio Zofia
Wdowa która parą wołów robi ze wszytkim iak
się specyfikowało w Inwentarzu. 4to Frącek parą
także wołów robi y ten ze wszytkim według In
wentarza 5to Paweł na teyże robociznie z po
dobnym gospodarstwem y ze wszytkim sprzętem
swoim podług Inwentarza. 6to Maciey Doma
szeski w Cieślinie z podobnym sprzętem y roboci
zną ze wszytkim według Inwentarza. 7mo Milio
łay na Kopczyznie y z Żoną z Inwentarzem swym
tak iak iest w Inwentarzu specyfikowany. 8vo Am
brozy Kowal ze wszytkim według Inwentarza.
9no Maciey Włodarz woźny z oycem y ze wszytkim
sprzętem swoim podług Inwentarza. 10mo. Wa
wrzeniec Szewc tak, iak iest w Inwentarzu opi

sany

sany y z Oycem przy nim mieszkaiącym 11mo
Szymek Parobek ktory w Mateyusi służy y do tego
Antek Parobczak w Borzewie we Dworze służący
Syn Ewy Komornicy iakoż w Inwentarzu opisani
12mo Woyciech Szewc w Cieślinie ze wszytkim
według Inwentarza. 13tio Adam Pastor z Żoną
Synow dwoch według Inwentarza. 14to Rozyna
Woytkowa z Synem podług Inwentarza. 15to
Baska podług Inwentarza opisanego. 16to Plac
pusty ze stodołą Druchoryki z ogrodami dwiema
y pułwłoczkami do niego należącemi. Tych tedy
wzwyż wyrażonych poddanych y ich placow oraz
Inwentarzow Drugą Schedę według obcyy obie
ra WJmcP. Pawłowski dla WJmP. Ignacego
Syna swego. Pierwszą zas Schedę bierą WWJch
mość PP. Kalwascy Pisarze Wyszogrodzcy:
Potey zas Exdiwizyi Poddanstwa uczynioney staie się
Rozdział w Polach wszytkich takim sposobem:
Pole Ugorowe na Borzewie pod Cieślin Folwark
prętow wszerz 26 łokci 3 miarkuiąc per medium do
staie się każdey stronie prętow 13. łokiec 1. y puł.
od drogi z Borzewa do Cieślina idącey; w drugim
folwarku zapłoska P. Lisickiego. prętow 22.
per medium dostaie się pr. 11. Trzeci folwark na Ro
zgardzie pr. 18. per medium stronom pr. 9. Item
Folwark od Błota w polu Jarym poczynaiący się
ciągnący się przez drogę do Zaroślic pr. 42. łok. 1.
y puł. per medium pr. 21. Łokcia ćwierci 3. Item za

ptoska folwark poczynaiący się y kończący się iak
wyżey prętow 60. p medium 30. Item w tym folwar
ku pr. 30. 23. p medium pr 11. y put. do Zarosłow Item
w tymże polu zatąż drogą od lasu poczynaiący się
ciągnący się iak wyżey pr 18 tok. 1. p medium pr. 9.
tok. put. Item folwark od podłożnych Zagonow za
podworzem Dworskim poczynaiących się pr. 50. p
medium pr 25. Item daley idąc ku ogrodom za Du
rem pr. 46. p medium pr. 23. te Działy przez łąki
do lasow na wylot ciągną się. Item za ogroda
mi Dworskiemi Klin przy drożysku leżący, w
nim Krzyżowych prętow 216. p medium pr 108
Item w tymże polu Ugorowym nazwanym do
folwark pr. 22. tok. 4 p medium pr. 11. tok 2.
Item w tymże polu folwark za drożką prosto
Olewnika pr 30. p medium pr 15. Item folwark
ku polu Ozimonym pr 25. p medium pr. 12 y put
Pole Jare na Borzewie. Folwark przy drodze
ze wsi do Cieszlina ciągnący się od Ugoru do Sm
gu Rozgard nazwanego pr. 21. p medium pr 10.
y put zasiane Item u toka do lasa ciągnie się
pr 9. y put pr. Staj 5. p medium pr 4 y put. tok. 4
y put tok. Item folwark do lasa ciągnący się pr 24
p medium pr 12. zasiane. Item pod Hałaczem Staj
iedno, pr. 9 y put p medium pr. 4 tok 5. y put. Item folwark
pod Osiekiem pr 32. p medium pr 16. Item pod Osie
zaptoska P. Lisickiego folwark pr. 15. p medium pr
y put. Item folwark pod Osiekiem pr. 16. y put. p me
dium pr 8. tok 1. Cwier. 3. Item folwark prosto Zobo

pod kotem

pod Kotarczyn pr 26. p medium pr 13. Item folwark
przy samey granicy Kotarskiey pod Jarzębiem
nie zasiany połową lasem zarosłe pr 34. p medium
pr 17. Item Na pogorzeli pr. 30 p medium pr 15.
To pole wszytko iarzyną zasiane. Pole Ozi-
mne pod Głuchowo. Folwark pod Lisie Zalesie
pr 16. p medium pr 8. Daley postępuiąc tym fol
warkiem pr. 16 p medium pr 8. Item folwark pro
sto w Morgi pr 18. łok. 4. p medium pr. 9 łok 2. Item
folwark pod Osnikami pr 16. p medium pr 8. Item
folwark wielki żytem y pszenicą Jarą siany pr 57.
p medium pr. 28. y put. To pole wszytko żytem
obsiane. Łyki w tych trzech polach znayduiące się
prosto każdego działu tak swego WW Ichmć
PP. Kalwaszy y Pawłowszy zbierać osobliwie będą.
Inne zaś łyki w Borach y lasach na Borzewie
znayduiące się ponieważ żadnym sposobem
przez Mierniki nie mogą się rozmierzyć dla
zagęszczonego lasu więc wspolne onych ze zbie
ranie strony obiedwie sobie pozwalaią.

Cieślino Dobra Wieś Cieślino Także w rowny podział
WW Ichmciom PP. Kalwaskim y Pawłowskim
dostaią się, których dimensuracyja y exdivi
zyja w gruntach iest takowa. Pole Jare pod
Obrębek do Rzeki Folwark Tatarka siany
pr. 7. łok 2. p medium pr. 3. y put. łok. 1. Item fol-
wark Tatarka siany pr 31. p medium pr 15 y put.
Item folwark Tatarka siany pr. 14. Item fol-

warka

wark zasiany pr. 9 te p medium rozdzielone. Pole
Ugorowe pod Obrębek Folwark pr 10. łok. 2. Item
folwark pr 21. Item folwark pr 11. te folwarki
rownie przez połowę są rozdzielone. Pole Ozi
mne pod Dąmbrową. Folwark Żytem siany
pr 15. Łok. 2. Item folwark pr. 9. łok 5. Item fol-
wark pr. 27. Item folwark pr 60. Item przecz
pr. 8. Te wszytkie folwarki żytem zasiane y
wpuł rowno rozdzielone są. W Ugorze Drugim
ku Borzewu folwark pr. 14. p medium dzieli
się pr. 7. # Będorzynek. W rownym dziale roz-
Będorzynek mierzany. Ugor. od granicy Borzewskiey poczy-
na się. Przecz prętow 32. Item przecz pr. 2.
Stay 1. Item przecz pr. 10. Item Przecz pr. 10
Item Przecz pr. 8. ktory Kaczmarz zasiał ży-
tem Te Przecze w rownie na puł rozdzielone są
Item Przecz pr. 6. te przecze poczynaią się od Smugu
granicznego Borzewskiego a ciągną się do drogi od Bę-
dorzyna do Borzewa idącey. Item przy samey gra-
nicy Będorzynskiey folwark przez drogę ciągnący się
Szeroki pr. 14. Item idąc daley ku Borzewu od
Rowu do drogi poprawey Ręce pr. 20. a po dru-
giey stronie drogi polewey Ręce ku Lasowi pr 15.
Item po teyże stronie drogi pr. 14. Item przy tey
że drodze przeczow 4. każdy ma w sobie pr 9. Item
od Smugu granicą idąc miedzy Borzewym y Będorzyn-
kiem będącą ku Łukoszynu pr. 42. te wszytkie Prze-
Łąki na Cieślinie załączem nazwane pr 66. Item za
Działem P. Cieślinskiego pr 30. Item Łąka na kątach
pr 31. Item w drugim mieyscu pr. 27. te p medium są ro-
zdzielone #

cze na put przez Mierniki są rozdzielone. Pole
Ozimne także miedzy wyżey wyrażonemi Smu
giem y drogą Przez Szeroki pr 24. Item drugi
Przez pr. 9. Item na podłożnym polu Folwarku prę
tow 19. Item daley pr. 40. Ze wszytkie Przeze ży
tem zasiane w put są rozdzielone y wymierzane
w tych działach y rozmierzaniu pręt ma w sobie
łokci put osma. Ktore to działy WWJchmość PP.
Nakwascy Pisarze Wyszogrodzcy zawsze tak na
Borzewie, Cieślinie iako też y Będorzynku biorą
od wschodu Słońca, y Południa, a zas WJmć
Pan Pawłowski od Północy y Zachodu Słońca.
biera: Rybłowienie bydła poienie w Stawach Sa
dzawkach Rzece wolne tak WWJchmć PP. Pisa
rzom Wyszogrodzkim iako też y WWJchmć PP.
Pawłowskim naznacza się # w Borach, lasach,
na wszytkich in genere Dobrach wolny wrąt
y używanie onych na swoię własną potrze
bę Strony sobie ab invicem zezwalaią, ile by
zas kto z pomienionych Stron komu in
nemu gaić chcieli; tedy iedna Strona bez po
zwolenia drugiey Strony nikomu gaić nie
będzie, tylko za wspolnym zezwoleniem. Młyn
na Cieślinie do wspolnego używania y prowen
tow partycypowania WWJchmć PP. Nakwaskim
y Pawłowskim teraznieyszym działem dostoie
się do ktorego reparacyi oraz Sypania grobel
wspolnie przykładać się deklaruią. Do Kar
czmay także trunki według ugody swoiey wspol-
oprocz tych ktoreby kto z Jchmciow w placu swym wydzielonym
wyslamował

dawac na Szynk będą. Pułtułoczek w polu Jarij
miedzy Plebanką y gruntami P. Lisickiego będący
prętow 4. y puł. Staij 4. zasiany dostaie się 1020
Jchmc P.P. Pawłowskim, Takze Pułtułoczek pusty
Dworski pr. 5. łok. 1. Staij z łąką 3. zasiany dosta
ie się Tymże WJchmc P.P. Pawłowskiemu, do tych
obudwoch pułtułoczkow placow ani ogrodow nie
masz. Inne zas pułtułoczki place sue maią
tym się Jchmciom dostaią. Komu się y same
tupij y place dostały według spisanych Schedow.
Inne drobnieysze Inwentarze w Schedach nie położo
ne w Inwentarzu iednak spisanym wyrażone
przez połowę Strony podzieliły się y osobli
wy Regestrzyk abinvicem podpisały. Kacz
marzow w Borzewie y Cieslinie tudziez Młynarzow
ponieważ z Karczmy y Młyna communis
Usus Stronom naznaczony więc onychże gru
tami lub czym innym wspolnie ileby potrzeba
było prowidowac y kontentowac „et in posterum osadzac„ Strony obiedwie
powinny. Ad praesens zas na Młynie będący Fran
ciszek Młynarz że nie iest tak w Jnc przy Schedach
zadney Stronie applikowany, więc teraz z Zon
dziecmi według Inwentarza że wszytkim obie
ma Stronom in Subditatum należyc będzie.
Statki Kowalskie y Browarne wspolnie do obu
dwoch Stron należyc powinny. Post quam quid
agrorum dimensurationem ac exdivisionem eorun
dem, necnon conscriptionem Subditorum Inven

tarium

tariorum Officium praesens Burgrabiale eosdem a
gros adaequate inter Partes in omnibus Bonis et
Campis exdivisos pallis obsignavit, et in nonnul
lis praecipue magoreis metas aratro exarare in
praesentia sui mandavit prout in instanti sunt
praefatae metae Divisoria superius connotata distin
guentes de Consensu Partium sunt exaratae,
in caeteris vero Campis nunc frumentis de pla
no conseminatis praedictas metas post colle
ctionem frumentorum exarare juxta signa
nunc officiose facta Partibus ~~injungit~~ assumunt. Eadem
Divisoria in perpetuum manutenere permittit
praesentibus.

Gregorius Antonius Chalinski Burgrabius Castrensis
Bobrensis Terrae Dobrensis mppria

Adamus Mitodrzski Burgrabius Castrensis Plo
censis mppria.

Officium praesens Crem Capitulo Plocensi ad Oblationem Gnosi
Thomae Uniezyski B. Plocensis Exdivisionem Bonorum Borzewa
Infrascriptae Officii per Infraspecificatos Gnosos Burgrabios Bo
brovnicensis et Plocensis expeditae ac manibus eorumque Propriis
subscriptae reproducendae ad acticandum Actisque praesentibus in
grossandae suscepit in Tenore sequenti (Inserat) Originale
Ejusque Exdivisionis circa Acta relicta.

In Cro Plocensi idque sub Celebratione Judiciorum Sabbatho
post Dm S: Andreae Apli proxo Adni 1752

35

Dział między WW
Ichmosciami PP.
Kaluwaskiemi Pisarza
mi Wyszogrodzkiemi
y Pawłowskiemi Chorą
zycami Malborskiemi
Spisany
Roku. 1751

64

12 Imd 65

Actum in Fundo Bonor Eycharcice Dordy Pena Secunda post Festum Visitationi Gloriosissimæ Virginis proxime Anno Domini 1751 Coram Infrascripto Judice Ire Cancellariæ Castri Rotrovicum et officio Castrensi Rotrovicum in Audientia Honor. Josephi Portuski Armigeri Pœnæ Joannis Kowalewski Attinentis Eycharcis Clamea[n]tis et Stanislaviæ Jarocki Conductricis Pauli Roskowski ac aliorum Astantium Pœnæ Congregatæ nec non Stis Viris Matheo Dordy Floriani Chrapowicki de Kiedrzanowo authis et Jurati actuis Pœnæ adstantis et cunctis audientibus

Inprascripto Judicium Ire Cancellariæ et officium Castrensi Rotrovicum ex mente Decreti Tribunalitij Ire Petricoviensis Pœnæ Festi Sanctor. Limonis et Judæ apostor. anno proxime elapso 1750 inter Honor. et Excellentissimum Dominum Kasimirum Roskowskie actores et Illustrem Dominam Mariannam Makomaskie Conjuges Actor et actores parte ab altera. Latis quo mediante Condescensio et quia pro parte Honor. Roskowskie Judicij Ire Cancellariæ vel Dobrinen aut Lobrinen vel officij sive Burgrabij Castrensi Rotrovicum vel Decanatus Dobrinen aut Brzechanovien Lude Lechaviciæ aut Lancicinen pro parte vero Honor. Makomaskich eorum Judicio vel officio Burgrabiæ pro Pœna 2da post T. S. et Individuæ Citationis ultimæ Pœnæ anno Pœnæ pro adimplendis in eodem Decreto Contentis nempe Decretorum Juramenti Tum et Transactionum divisionum Cognitione resolutione relevatione Cassatione vel approbatione ac desolationedue Domus Juratoriæ coronæ ejusdem Executione Inquisitionis necessariæ edeptione Satisfactionis et Compensationis Civilis aquo pertinentis demandatione Contraventionum Decretorum et Legalis processus discussione et quia processus legalis pro Decretum subsequendi admittendi Legis declaratione prætendit in omnibus Intervenientis violentis damnis Injuriis spoliatis decisis appellationibus et Citationibus Juratis et quivendis diversis pranteq in Sententia officio non attenta decisione dis judicatione et moderatione. Sub Pœna Banitionis etiam Cassationis unus Judicis vel officialis Cumquo limitationis per S. Fabricien Civicis Camerarium S. et Individuæ Citationis ut supra expressam ac de consensu mutuo pertium pro die hodierna fatali et ad acta officij Cancellariæ Rotrovicum post actavas T. S. Corporis Christi Domini anno eod. per oblatam juratis die Hag hodierna

ad Pena cau Rychardie Dwordy officiose condescendendo et Jurisdictio
nem duam cum omni Securitate actibus talibus competenti voce
Suprascripto alibi in acta Contenti provida fundando partibus
Orno Jnon Alexandro Paulo et Casimiro Yorkowskie actoribus
et Citta per SS Alexandrum et Casimirum Yorkowskie suos et Ba
Yorkowski Patruos suos Sermonis actores et Citatis una pter, Citato
et actorib Jnonis Andrea Markomarski et Marianna Smerendha
Juribus conjugibus pter Comparentibus et Seum Judicialiter Contro
vertentibus quibus Controversys partium coram de Inductis ex audi
Suspensa cognitione ac resolutione Decreto num condescensorialium in
de nomine Bonor per officium Castren Pbren in ante prolato nun
ad revisionem agrorum in eorum Bonis Rychardie Dwordy dictor pert
exdivisorum seu exdivisioni Jnon Markomasky conjuges Officiand
et se Contentante manifestatione coram eodem Castren Pbren Pena
Quinto post Dominicam Remittitur quidem in anno 1749 die
ex personali Comparitione Jnonis Markomarski stanti nomine Consort
sub interposita de juriator esse Inferunt. Judicium condescensorial
se Contulit. qua revisuris agrorum in eorum Campis partibus et ad
ministrato Decreto condescensorialis in fundo nominee Bonor Rychard
dwordy Pena Tertia in Quatuno testis Sti Petri et Pauli ap
anno eiusdem 1739 inter easd partes nunc agentes per ad Jn
nem Castren Pbren expedito et ad acta Castren Pbren Pena
ta post Vidit Stato die 21 Martii anno eod per oblatam pun
tam ex re auctoritate adjudicata exdivisio inter easd partes ad
portionem Summad unius Mille Quingentor Jnonis Yorkowski
altenius Mille Ducentorum Symphonum Jnonam Markomaska respe
tium in agris dubitata esse probatur non nisi unice in aplica
ne Jnonis Markomaska Cubetorum exdivisionis in eadem sorte ad Casim
Smerendhi subditana sitor jam vetustate rotantur attestan
suprascripto condescensorialis Decreto in ordine exdivisionis pro
to Consumpter ignorare ignorpatet. et saepius probatum Jnp
se esse patet. providet quo ad exdivisios agros et prata Comm
gabitis standum Decreto tam suprascripto per officium Resizeren
quam posteriori per Jn Judicium de Rotowski Tribunum et Not
Castren Pbren Pena Quinta post festa Solemnia de
sententiam in anno 1749 in eorum Bonis Rychardie Dwo
prolato limitatis ad acta Castren Pbren Pena eod an
gelus P. Matteo S. Joannis Baptistae eod anno eodem pero

pernecessarium venient curiae, ea divisionem primitivo Decreto peractam
partes utrasq; ad eas emptionem posteriores et S. Casimiri Studzinski
quendam concernendas censet. Quo vero ad omnes agros et prata inde-
to vel Indescensionali anni 1739 non specificata Partibusq; tamen
in post dignoscuntur eadem Indigitata Curiam-
que omnes agros praeter ademtem, quae pendunt dispartibili
inde Judicium adhibendo Justitiae cum omnes agros et quidem
pensatam ea una parte praticuli duobus Stadijs et duobus dimi-
dijs latitudinis ad meridiem ea altera parte quae praticuli alias Sangu-
ad aequinoctium granitiem Korkowa Broniszow usq; ad lacus
vali et stadia extendens Cur metas S. Ludovici Cicerendo ab
una. et S. Stanislai Korkowski Broniszow ea altera parte dicta
non procul a via ea Bonis Rychariae Dworsq; adhuc non
Korow Broniszae tendenti eatenus, demum Lucum dicti
Patent prati in loco dicto Janiki similiter in anteriori Sen-
descensione per supratatum ol. M. Rozierzewski expedita omis
dem divisoni Inoad Makomaska, pensatam ven duorum Stad.
cum dimidium latitudinis Stadia Maiet tendentem cur metas Inó
dod Korkowski modernod autorum ab una, et S. Stanisl.
parte ab altera. Jacentem divisoni communi SS Korkowski adjun-
git, vali vero trium cum dimidium duobus Stadijs pro-
dentes curia gratiae cum Inatowska post agros Communales Sitti-
nas partes SS. Korkowskiem binas Inoad Makomaska ultimis
assignat. Resolutis itaq; intuitu eadem divisionis agrorum unanimi
superius exaratis in sorte Bonorum Rusticae Dworsq;
subsequens adjunctae causa. Tenorem Decreti Tribunalitii Cum re-
ferentis Supra dicatis notatis eaquae Deus ritaque condescen-
sionis actus eaquendo intuitu reparationis seu desolatio-
nis Aedificiorum in eadem sorte existentium necessarium
esse Inquisitionem per partes utrasq; educendam censet. Idq;
Innotuit et adlatum mihi ad Rothriana Protocolla. tam
S. et ea inter Korkowski Duo et Fratrum Suorum, quam S. Mako-
maski Duo et Consortii Sui nominibus Supremicitatos Testes
Juducant Testes et educant suam Inquisitionem Jude-
xerunt et eduxerunt. post quas eductas Inquisitiones ad
lectionem earum Judicium Condescensionale accessit quib;
lectis et maturo Examine prenderatis quando quis ea via
lucenter elicitur ol. S. Casimirum Studinski Lotis dispositis
in Bonis Dworsq; Rychariae Jacentis Rorodem residentiam cum
adtorium Columbarium Rolnicza ac alia Aedificia, post Impositio
da Inventaria. ea metae licet ad apparentiam Integra visitata
tamen diligenter consumpta et Jam in Sarietibus et Tectis deteria-

Inq.

S. Alexandro Paulo et Casimiro Korkowitem in anno 1735 post Co-
tractg obligatorig inter eosg SS. Struzinski et Korkowitem Dit Kor-
kowo Pegusedy die 22 July confectg et Inscriptus obligatorg
Ad meitem ejusg Contractg coram actis Castren Plocens Rabbat
in Castino OO. S. Mariæ Magdalenæ anno eius recepta obli-
gatis Inter obligatorio in Summa stille marcarum 30
una cum totali sorte dimidiæ stantes pro ipsorum 2 Korkowi
sluch binis vicibg experimentis divinis Inventi vent g con
gesse per eosg ventos binis Kolvdia. everterc Causasse, Facta in
in residentia Bradatorii gm aliis edificys ruinosse perdivas
vero Korkowitie unum ventu destructum Kolvdium corasse, Fe
cta p possibilitate reparasse, alterum vero Kolvdium magis de-
mibler nimio grassante ventu everum reparare intendysse
pro revolutioneg respectu concedendis reparationis ejusg al
rig Kolvdij Eversi amicum ad g Jalte D. Casimirum Struzin
misisse acceptag in differenti revolutione ab eosg Korkowitem
non reparasse demig eas edificia omnia. nonnulla reparan
videlicet residentiam Bradatorium proclivia reparari ob
sustalen impossibilia cum binis partibg sortis in Summa
stille Ducentorum Florenorum Polonicalis albis argenteis alias pecu
monetis originaliter per ad D. Casimirum Struzinski et D. Jac
Przinska. Inscripta ex post facto ejusg D. de Przinskie Stru-
zinska Jourd Makomarska matris eiz D. Makomarska ad judica
ta eadivisis demptis tribg similiter partibg D. de SS Korkowi
eadicivis virtute Decreti ejusg decima eadarati per D. Lorenz
arski vocalis penum Cantorem in anno 1739 plati ad solam D.
Makomarska cum non portrema dejunia devenisse D. Makomar
skam nec Consortes duas post subsecutam ut D. missionem ad
eadivisionis Decretum pro relevatione ejusg Coram actis Ca
stren Plocens et Sta post Dnicam Remissionis duabus in an
no 1743. quemsasse. Sequentibg annis perclusis Judicio actus
ac Decretum inter eundem D. Makomarski ab una. et SS Condescen
Cisrecenses ac Valentinium Cemiarecenses nec non alios ab altera
parte ab altera in Cur Plocens pena secunda post Dnicam Re
surrectionis Quadrigesimam in anno 1744 to latum eadem edificia dicti
one Casse Consorti ejus Casse. acceptasse nihilg distante pro ejus
one dni in ecsis edificys qd reparari potuerint reparasse im
post tot acceptationes pro relevatione Decreti Condescensio
lium tam per D. Vocalis penum Cantorem quem et tentaneum
in Tribunum Plocens et Notarium Castren nihilominus Dni
chariæ Dnicæ prolati ejusse. Judicium et impari communis
motivis tam ex Inquisitione utriusg partis deducta patenbig
quam ex Circumstantia Improportunitate subsecutæ exdivisionis
Habitis in puncto assignationis Inter D. Makomarska eundem
ad binas partes edificiorum veterum et reparandi difficilium
utrius restricto Decreto adhibendis Quatuor non posse eadem omnia
edificia ad D. Makomarska regulari sententiat nec nisi binis Partes

ad proportionan

ad partitionem cadivod agrod ad cand. d. Mahomadis spectan
arbitrantur. Quoniam tamen. Prenti in Termino in Inquisi.
desolationis statu eadem edificia reperiuntur cadivdq; inter
Inoz. Korkourlie eorundem et Mahomadis adequata ad pro
portionem cadivtorum agrod dubrecen ullatenus nonvalet
executioneq; nihil dignum ex eisq; deliberys apparuit Pro-
visor Judicium habita ratione comunis edificiod in Possessione
olim d. Casimiri Struzinski deteriorationum non habi adquer
tam partem valoris pro eisq; omnibus edificijs Juramento
per duos peritos olim d. Casimiri Struzinski circa exemptionem
sortis Jud erviendi prestitum diligenti in conservatio-
nem eorum edificiod stante quadrigennali possessione per
Inoz. Korkourlie erogata in registris per ipsos annotatis
et per Judicium diligenter subscriptis exaratis Inoz. Korkourlien
si Juramento unus cod realitatem erogatod evicent pe-
nitus refusione solvi met Inoz. Mahomadis conjuges
ad se in parte acceptationis cadivtionis ad responsionem
successoribus Struzienscianis strictis. valorem autem
pro dictis partibus edificiod per olim d. Casimirum Struzin-
ski Inoz. Korkourliem dimissorum uti vetarum nec dum in-
tacti status Bonod dinecesse Conscribendo Comprehendod
successoribus q.dti olim d. Casimiri Struzinski a moderni-
sortis possessoribus Immidicabilem esse dententrat. Quan-
tum spectat. penalitatem respectu Contraventionis decre
ti impositi non conducibilis officij Castrensis Florensis pro
expediendo ad hodierna. Disordy inter partes nunc agen-
tes condescensione duper Inoz. Mahomadis conjugibus
per Inoz. Korkourlie prestitam quoniam omnes actus
Limitationum de Consensu utriusq; partis subsequen
prenda hoc in puncto eosdem Inoz. Korkourlie incom-
petenter agere devenerit. Quo attinet. ad alia distrituatis
Donnam unam per Inoz. Mahomadis pro Bonis Ry-
chanice Disordy acceptam Judicium Controversys Partium
exauditis Quando quidem ab actu cadivisionis Idem d.
Mahomadis ad actum prestitae condescensionis ad alia Judicium Ehen
tativam ad Florenos desolecen pro qualibet ratha quadragin-
tos pro numerando exhibere declinitz Cum tamen eius Bona
Rychanice Disordy obloquente Decreto per Judicia Florens et Exa
Supremi officium Castrense Florense ea mente Decreti Tribunalitio
Lem Radomien. Lato per ob. Etam ad acta C. Florens. Pastia ante Fe-
stum assumptionis in Eodem Decreto mand in anno 1724 sto proxime ob
quente sal distrituatis spectantis deatur Idea ab actu prestiti Decreti
Inoz. Mahomadis a participatione alias Bona Disordy Concerno
per annos novem Inclusive Currentes Judicium prius alienas
post elapsos eosq; novem annos 22 Mahomadey ab reliquos con-

cernen

70

Jmo

Juum Labi recipere Intenderint ad expensas Thesaurar
et S Distributori provenientes ad proportionem persolut
tributionis Cum alijs Possessoribus eiusdem Bonorum
si recipientibus sese Impendant. Quo vero ea dictiones
Damnorum et Notificationes ex parte
Hereditatis Ling S. Andream Makomarki per totes Bon
Jnales Replicater ouarione excidionis arbor variad in dyc
ari dictis Jnaty Jmor Korkowskich Hereditatis recognitas
Quoniam Extensio eadem ex Bonis Rychariae Jnaty non ver
Rychariae Drordy jubilat. Decretis Extensionum tantum
Ex ea Bonis Drordy Judicio duo Condescensorales Comp
est. proinde respectu earum Extensionum Jmor Korkowsk
si voluerint agant ordinaria Juris via Cum eod Jmor
Makomarki. Quo vero ea dictiones damnor per eund
S Makomarki in dyctis ad Bona Rychariae Drordy sortem
& Casimiri Struzinski Hereditat pertinere Causator per Jmor Kor
dictae reproductas Incompetenter esse Jmor Korkowskie adiu
venum duae pertes olim S. Casimiri Struzinski liberam vindicat
nem apud eund S. Makomarki respectu ejus Extensionis tam qu
respectu superinde mirato num in Sortem eand Importatarum
sis per ea. Rosiae recurrit pro existent non Computatarum ac aliae qu
duo tempore Juramento essi per Jmor Korkowskie declarantur
eis a duae pertes olim Jmis Casimiri Struzinski repetitionem
dum reservat. Porro quo spectat praefatum nempe Con
mationem in Termino Condescensionis officiose per ta Jacob
Sobotnicki Tribunum et Notarium factum Rosiae Supra de
acta et anno expedit. super S. Andrea Makomarki obtend
quoniam forte Decretum legalizationis excidionis per ant
nus Decretum in anno 1729 latum Decreti Decreto restrin
gatur, Ideo Jmor Korkowskie in dubitationem praefatam
Velnas non posse Extendere Sententiat Jmo cum Legitimat
tionem non tam ex omissa quam alijs per moventibus ratio
Cessat. Ad extremum Quantum attinet. visionem per ante
Jmis Partes Vendum Lazparum Recognitionis et Commissionis
Mycielski aut Kentzium ea requisitione officiosa Jmo Andreae
Makomarki respectu ad dilapidationem in Bonis Drordy dil pa
natus per Jmor Korkowskie desolatos ad prospectionem eorum
decentiorum Coram actis Castrens Rosiens Terra Pertes in
D. S. Margaretha Virginis et Martyris in anno 1739 rec
gnitam et manifestationem expensarum Commissionis Jmor
Joannis Egorzabski et Brezezy Struzinski Ling cum Praefa
dum Lazparum Recognitionis Coram eis a actis Castrens
Rosiens Terra Pertis post Dominicam Invocavit Ludmyer
matem in anno 1742 die. Interpositam tam ad visionem quam
manifestationem Decreti Condescensionalis in ordine executionis
Cuius per Jmos Jacob Sobotnicki Loco Supra de acta et anno expresso

Ad alias quasvis Pretensiones Inquisitionibus non deductas tollit Cassat et annihilat partibusq perpetuum hac in Causa indicit Silentium Acta ad Pretens ~~Poena~~ per utramq Partem Poena Quatuordecim Marcarum Polonicarum Parti per Partem Compensanda Judicio vero Lus Simplicem in Instanti Solvendae et Partibus extrahendae declarat Decreti Quarigore. Inquisitiones in Terris Pretens eductas ~~Partibus~~ obsigillandas

Josephus Kruszewski Notarius Terris Zawkrzen Pltm Plocen mpp

Joannes Komoński Burgrabius Castrensis Bobrovnicensis Terrae Dobrinensis mpp

Officium Pretens Crenae Capitt Plocen ad Oblationem E. Alexandri Koskowski Decrum Condescensionis in Fraserum inter partes introcontinens Officiose per Mfraserum M. Notarium Terrae Zawskrzen et E. Burgrabium Crenae Bobrovnicensis in Bonis infrascriptis nominandae prolatt manibusq eorum propriis subscriptt reproducens ad Acticanae Actisq Pretens ingrossandae Suscepit in Tenenore Sequen Inseratur originale ejusdem Dni Circa Acta relictt.

In Cro Plocen F. 5. ante F. S. Martini Pontificis pro Anno Dni 1753.

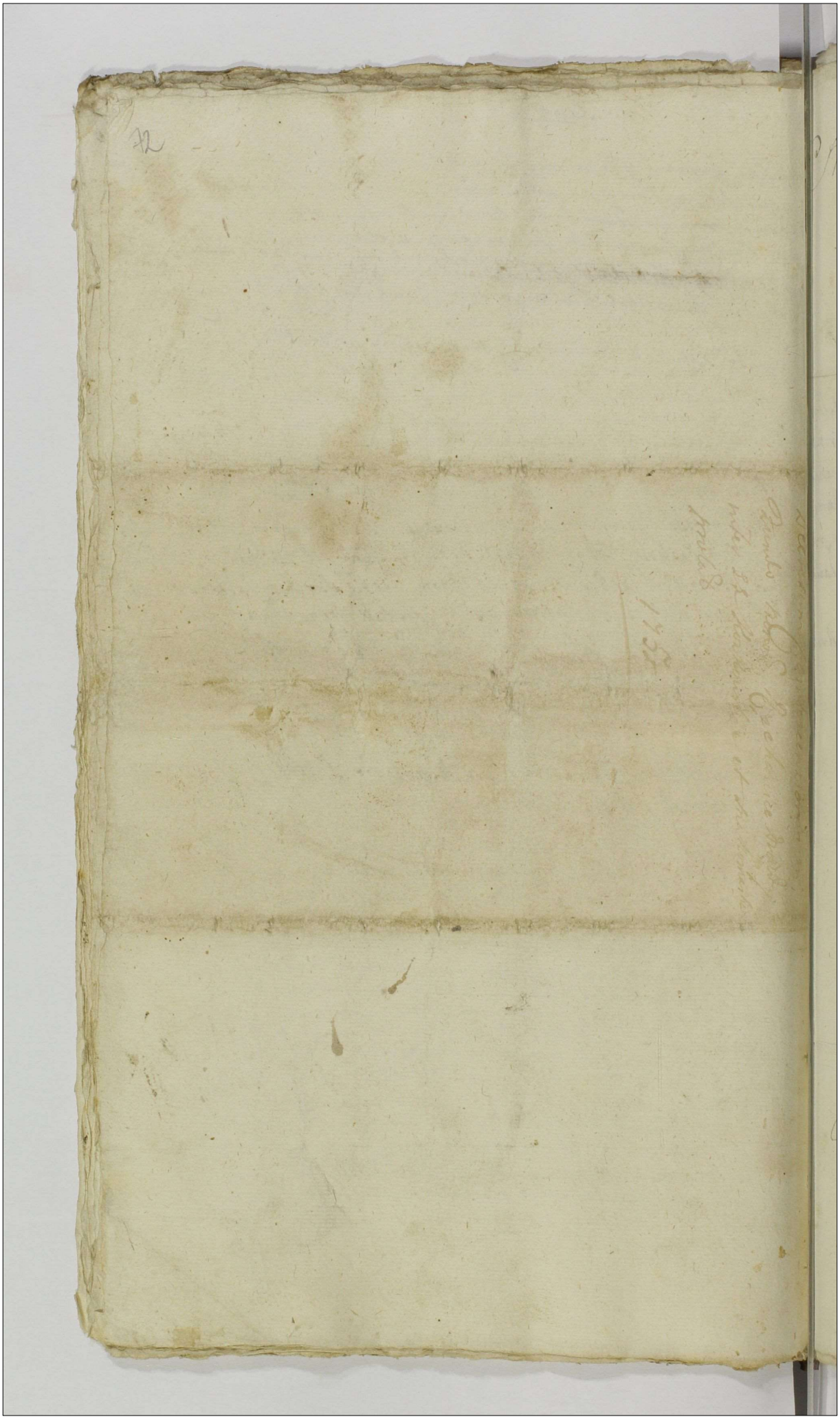

My Rady Senatorowie Dignitarze Urzędnicy y całe Rycerstwo Woiewodztwa Płockiego Zjechawszy się do Raciąża na mieysce Consiliorum Zwyczayne y prawem obwarowane za Uniwersałem Ante-komicyalnym Jego Krolewskiey Mci P. N. M. na Seymik Poselski pro Die 21 Augusti w Roku teraznieyszym 1752 naznaczony zgodnemi głosami naszemi uprosiliśmy za Dyrektora Koła naszego W. Jegomci Pana Jozefa Jezewskiego Stolnika W. Płockiego Oberszteytnanta Regimentu Konnego Buławy Polny Koronny, ktoremu wszelkie nasze sancita fraterne między sobą zgodnie umowiwszy do spisania y podpisania zleciliśmy, pod ktorego Dyrekcyą na Seym następuiący teraznieyszy Grodzinski obraliśmy concordibus votis JchMci Panow Posłow W. Jegomci Pana Teodora Szydłowskiego Podstolego Płockiego y Sędziego Grodzkiego Warszawskiego W. Jegomci Pana Rościszewskiego Pisarza Ziemskiego Płockiego W. Jegomci Pana Dembowskiego Referendarzyca Koronnego Starosty Tymbarskiego W. Jegomci Pana Małuszewica Pułkownika Krolewczowskiego Znaku Petichorskiego Woysk W. X. Litt. ktorych to JchMciow iako in obeundis muniis omni activitate claros do teraznieyszych Poselskich obliguiąc funkcyi według zwyczaiu Woiewodztwa naszego punkta zgodnie umowione w osobliwey Instrukcyi wyrażone conformiter aprobuiemy y one pro exekucione JchMci Panom Posłom naszym podaiemy oraz W. Jegomci Panu Dyrektorowi Koła naszego podpisać zlecamy. Działo się w Raciążu in loco electionum solito w Kościele Farnym ie et Anno ut supra

Jozef Jezewski

Marszałek Koła Rycerskiego na seymiku Poselskim Woiewodztwa Płockiego Stolnik tegoż Woiewodztwa Oberstleitnant JKMści Reimentu Konnego Buławy Polny Koronny mpp

74

Officium praesens Castrae Capitaneae Plocae ad oblationem E. Alberti Bul[illegible]
Laudum Pltus praesentis in Comitiolis Raciquenae pro Comitijs Gnae
Grodnenae "electoris" Sub Directione Mci Jerewski Dapiferi Plocae eorundem
tiolorum Mareschalci Constitutum ac manu eiusdem Mci Mareschalci
propria subscriptum reproducere ad acticanae actisque praesentis ingressi
suscepit in tenore sequente /inserat/ originale eiusdem Laudi
acta relictum # 11 MM nuntiorum

In Cro Plocensi Feria Quarta ante Festum S. Michaelis Archangeli
proxima anno Dni 1752do.

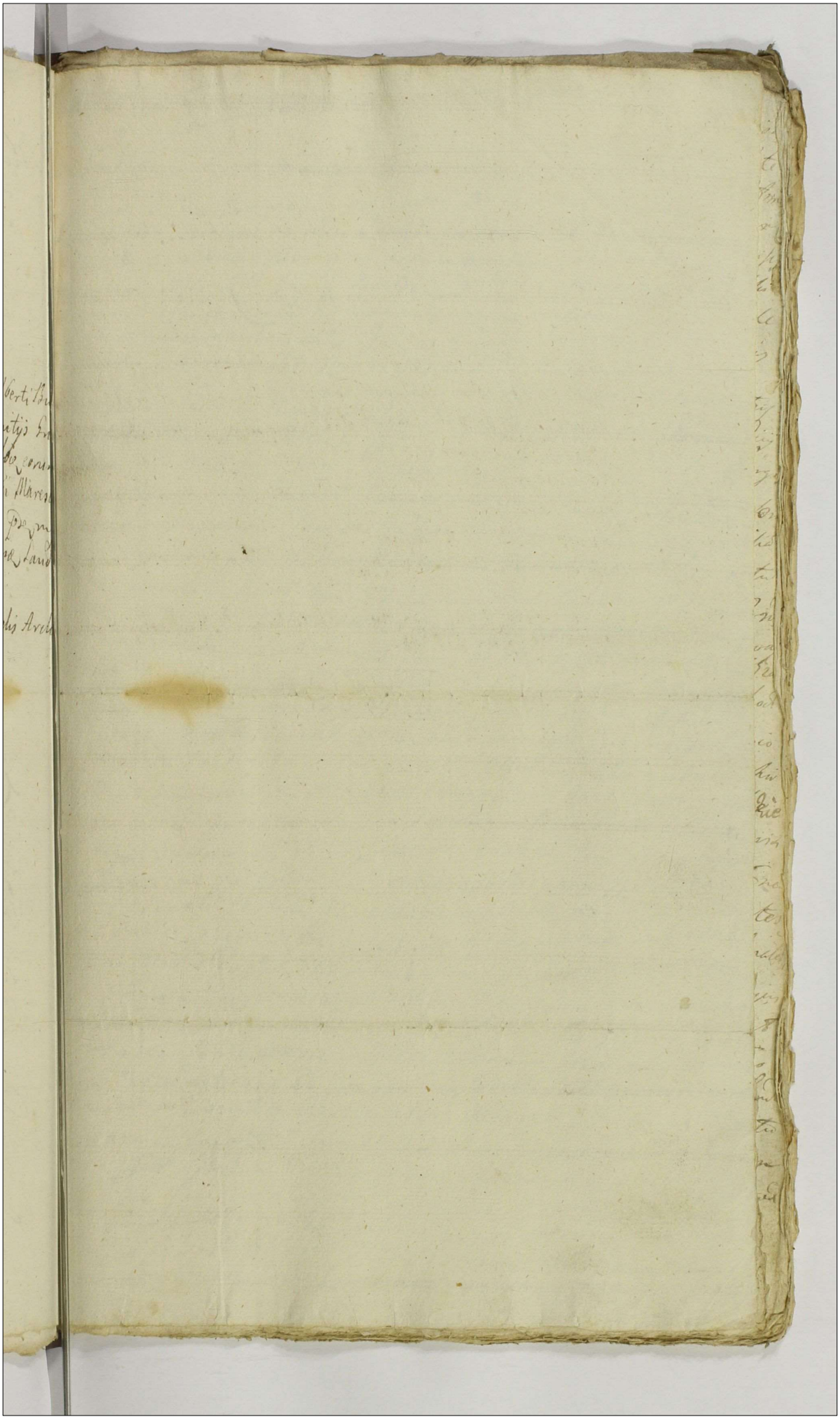

Alexandri Papae Romani Librorum Nobilium Feria Tertia, Festum Festum Sancti Martini Sanctissimi proxima anno Dni 1752
coram Rdo Joanne Nepomuceno B. Pastorek Praecentore in
praesentia Testium ac Mri Jacobi Chiarelli et Benedicti Dolcini
Notarij ac aliorum Mihi ad dictum quentam congregatorum
hac non alio Rdi Joannis Nepomuceni Stanislai Sabbatovich de Pigli
cepno Archi et Legati ad rectum praesentia accedendo expressi
apti et eundem actum nati. Qui quia Testes Reverendissimi Domini
Praesentis inhaerendo Litt Rdi de praesentis Commissionis Domi
nique Sanctissimi Satisfaciendo pro omnem alium Jurisdictionis
a Judicio Literae Romanae Curiae supra scripta peragenda per Testem
habita examinatis Decreti Condescendendo de Actum ejus in
Praesentia Testium Pastorem Capitularibus Vicario Generali Officio
Quaestionum ac Sanctae Poenitentiariae una cum Cancellario
ano antecedenti Caesaris in Diem hodiernum inclusive Pe
ria secunda pars Festum Visitationis Mariae Virginis Ma
ria proxima Anno Dni 1752 Anno inter Rebitam Dni Cypria
ani Lazarski Actuarii Actorum et Testium Antonium
Dimanowski ac Stanislaum Pawlowski pariter ab altera Citatorem Jus
rum Dominorum Dignitatis Testium per Ingressum Antonium
Dimanowski Rectorem Parochiae hodierni Mri ad
solvendum Pensionem Solutionis Litt Quo mediante
Decreto Inspectis et Considerantis Officij Dni Pli mentio
Partium Sumptus et Captato tempore ad Bona Supra scripta
in Actis Citatis pro Declaratione Testis Petita Testi da
tosi Dimanowski et Stanislaum eadem Jam processit
Citationis Actorum valuit proposita Judicialiter
et Finali Partis Sententiam ac decisionem Cujus decisio
ni Partes acquiescere debebunt et tenebuntur Sub pena
Mandatis Quae Jure interposita. Ex Requisitione Stan
Officiali Supra scripti Actorum ad Bona Supra mentio
vatoria Acta Contracta cum Mihi et Mri Graefus Bur
grabia Condescendit Jurisdictionem Illam Jam Actoris
et Partes utrasq ad Comparendum Dicto Mri Actorum
Instantis quibus Citationis Actorum Testium Jo
annem Lazarski Jus et Alicorum Actorum Actorum
de quo Citatus Mri Vigilantes Immediati personaliter
Juris Comparentibus et Jurium Jus Coram Officio Mri Con
troversibus quibus Controversiis Officium Mri Exam
ditis ad Finalem Sententiam Sortis Pdi Dni Antonij Dimanowski
se Contulit, Jus Lectorata Quoniam Onere Judicis
Jovis

15 77

Actum in Bonis Ramutowko idq; in Trno Condescensionis tempestive Partibus determinato Feria Tertia Ante Festum Nativitatis S. Joannis Baptistae proxa Anno Dni 1755 2do Coram S. Joanne Grabia B.C. Plocen. in praesentia EE. ac Nobilium Alberto Czaplicki Francisco Starzewski Thomae Krasewski Francisco Dzięgielewski nec non Mtis Rgni Gnalis Providi Jacobi Krupski de Peplowo Authi et Jurati actum praesens acclamans

Officium praesens Castren. Plocen. Videlicet Suprascriptus Gnosus Burgrabius Plocen. in Virtute Decreti Judicij officij Castren. Plocen. Inter S. Franciscum Zabicki Burgrabium Castren. Plocen. ac alios ut pote Fratrem et Sororem Inter se Germanos ob S. Thomae Zabicki Filios et Filiam actores ab Una et S. Alexandrum Barcikowski citatum simul et Judicem Parte ex altera in Castro Plocen. in Trno Querelarum Causarumq; officij Judicijs F. 2da Intra Octavam Festi Sacratissimi Corporis Christi Dni Anno praesenti 1755 protati quo Mediante Condescensio officij sui pro die hodierna Mutuo Partium Sumptu Conducti idq; ut de praetensionibus Cunctis et Singulis Utrarumq; Partium ex Possessione Obligationis Bonorum Ramutowko Pigdzenice et Szelskie Pululanae Inquirat, et Etiam si opus fuerit Privis Inquisitionibus Expediendae Indagat et decidat, Satisfactionem cui quod a quo Competerit Indilatae demandet, et Partes pro Justo et Aequo pro Exigentia Legis et Justitiae finaliter nihil Intactum Relinquendo decidat et moderetur, Cujus decisioni Partes Utraeq; Parere et acquiescere debebunt et Tenebuntur idq; Sub Poena Banitionis illo in Trno scilicet praesenti ~~est Injuncta~~ Publicanda est Injuncta, In fundamento Itaq; Praeserti Decreti Officium praesens ad Bona in Actu Contenta Condescendit Jurisdictionem Suam Officiosam Praecustodita Prius Pace et Securitate Publica Circa Ejusmodi

Caterva subditor ad Rem convocat. Condescendit quibus dog
Campi Imeminatudinibus Edificijs tum et Sylvis Lustrat
ac de omissis Intercionibus subditi Examinat Resolvend
anteriores officij sui suspensionem Signif. officium Rem
per omissa Lustrationem ac Investigationem ex Caterva
subditor sufficienter informari non potest proinde in ma
xeri probationem Principal Necessaria esse Inquisitionem per
partem Utrang educend tam in probationem Objecti quam
reprobationem officij Comitis Comes et ad iter ejus Latibus Inhis
ad Rothisandos Pepper Incerruptionem destinat Judicendorp dog in Inst
ti Gilotti S Francisci Zabichi Pellegrini Suis et aliorum Actorum Rele in
Actorata, Petitit Dog et S. Barcilossi citatis in Actorata et Reat
Inducant Testes et eas Inquisitiones educant eduxerunt repe
quant Partes Inquisitiones et quoniam reproduxerunt proinde ad le
ctionem earund Inquisitionum officium Comitis Condescendit gibus itag Test
et per singula Puncta Articulata et Examinata Considerato quando
quid officio suo deductum est S. Barcilossi subditos quinque Jam
post Conscriptum Inventarium ex Contractum ex Bonis Ramutius
ad Bona Barcilossi accepisse et Jubil p duos dies agros suos Ar
re Insipe exinde damnum tam Pfato S. Zabichi parenti quam Mater
filij satisfieri Jubilisse proinde injungit officium Comitis quatenus ide
S Barcilossi pro ejus duobus diebus grottam Septem Florenor um
solonicali p officium sui moderati SS. Zabichium ad Registrationem
earund citet ad manualem quietationem solvat idq sub pena
banitionis in primis et proximis Judicijs Mercatorum Publicand post Contra
ventionem quantum attinet Petitam Compensationem Imeminationum
licet sit Lustratione ac recisione Imeminationum card Imemina
tionum p SS. Zabichie allatis, quoniam Vero Inquisitione sufficiente
probatum est S. Zabichij parentem circa Inchoat Possessionem in Campi
talis p octo Plebes coarat recepisse nunc vero Subditos pro Imper
tata Siligine Hiemali et Estivali tum et per dij SS. Zabichie
et Alexandro Barcilossi per tex tantum Plebes coarat reddisse
proinde non posse Extendere SS. Zabichie a S. Barcilossi pro ejus Imem
nationibus totalem Compensationem Quod et potest Subditi Ejusdem
bus Ducenti ultra Conscriptum Inventarium reperibilibus adeam
non nisi officium Comitis Injungit quatenus S. Barcilossi SS. Zabich
grottas quindecem Florenor solonicali ad Rem moderati citet
ad registrationem SS. Zabichich citet ad Manualem quietationem Jus
mus Quod Supra scripta grotta solvat idq sub pena Supra posita Qua
d actorata S. Alexandri Barcilossi recipiat SS. Zabichium Institutis Qua
nion ex ejus Inquisitionibus Lucide patet coram SS. Zabichie ejus
S Barcilossi Testimonij Sylvis quam et Edificijs Nullam Injuriam fecisse
proinde Jus in Punctis SS. Zabichij Liberum pronunciantes Ipso Spectat

Actum in Domis Ludovici Broda. Adjn. Prae condescensionis Partibus determinato. Fra Sta ante Dm Statuta S. Joannis Sotte ad Dnc 1753tio. Coram Nisco. Antonio in Zabrzew. Zabrzeski Vexillifero Zawichostien. et Capnio Pastrien. Plocen. in presentia Rdum Dnorum Bartholomei Kosicki, Jacobi Zorawski, Valentini Malinowski, ac aliorum plurimorum Rdorum ad actum pro congregatorum, nec non Nobilium Civium Plocen. Provide Domini Dukas de villa Zabrzew auctus et juratus ad actum pro acclamand. assumpti et cum acclamantis. Offm Prens. Prae. Capid. Plocen. fidelit. et Supra scriptus Nobilis Dnus Vice Camerarius Prens. Plocen. insistendo Decreto Judicij sui de Actu ejus in Scto Adventi. Fra Secunda ante Dm Sanctae Catharinae Virginis et Martyris proxe in anno elapso 1752 inter Nobilem Ludovicum Skrzydlowski ex una. et Nobilem Kolczynski ex alia simul et ad pro alterna Lis. Quo mediante. Dto. condescensio Judicij officij sui. et comportationem. Munimentorum et quorumvis documentorum sortem. sibi possessam. affigens et injungat, quibus revisis. et considerata solutione Summae in Sententiato ex ejd. documentis appareat. vel exemptione praemiens. cum petitione rigoris et primi demandat. condescensione de ead. sorte post levatis summand. determinet. et de reparatione seu devastatione. Arcis vel depeditis. Inseminationibus et erogat. quibuscumque expensis et contributionibus ac cunctis et universis fundi praemissibus inquirat, et investiget, Juramenta excipiat, Inquisitione, si opus fuerit expediat, ac pro aliis in Supra exarato adimplendis Decreti. contentis. Unius absentia non obstante, captato tempore quia avisatione Partium de adventu sui faciend. est injunct. In virtute itaq. presentis. Dti offm Prens. condescensoriale ex requisitione Partis. cujus interest ad Bona Supra sub condescendit, Subsequi condescendendo quatuor diebus prius pace publica voce Supra scripti Nobilis promulgat. extra ultraq. ad comparend. suo cor. Judicio quid Nobilis acclamare inciperit. quo ex adverso. Partibus. et quid sub Nobili Ludovico Skrzydlowski et alios sub uno Nobili simul et sub Nobili. Jacobo Kolczynski pdt. Coram Judicio suo comparend. Tandem. Qui condescensoriale de coram se exarari Partium. ad affectationem earum. Quibus cum toto ejus effectu rigore in eod. apposito. ad diem Lunae ante Dm Sanctae Trinitatis ejusd. in anno proxe imminen. limitavit, prorogavit, et distulit quid sub Nobili limitat, prorogat et differt. pro Dti Vigore.

Antonius in Zabrzew Zabrzeski Vexillifer Zawichostien
Ludovicus Skrzydlowski Castellanus Plocen mp

Jaimenti in Nonnulli loci [illegible] Be. non reparatum

82

Decretum limitationis inter MM. Rudowskie et Kolczynski platt in B: Rudowo Brody 1753

[illegible] Castrense Capitis Roceae ad oblationem P. Alberti Rukowski Decretum Limitationis infra Ferum in Bonis Inferius nominandi officiose per Infra specificatum M. Judicem Coronae Roceae inter Pars. Jure contentas prodatis ac manu ejus propria subscripta resolucentis ad articulandum atisq. [illegible] Ingrossandum fuerit in tenore sequenti Inserat. Originale [illegible] Decretum [illegible] acta relictum [illegible] Pro [illegible] Roceae [illegible] M. Lucio [illegible]

17

Actum in Fundo Bonorum Grotkowo Sędzice 83
idq in Termino Condescensionis partibus deter-
minato Feria Secunda post Dominicam Iu-
bilate proximâ Anno Dni 1752do Coram
Gnoso Antonio Chmielewski Burgrabio Crea
Plocen in Praesentia Gnosorum Francisci Sulinski
Bartholomaei Poniecki Burgrabiorum Crea Plocen
Antonij Zyłenicki, Iosephi Dzięgielewski, Ma-
thaei Bukowski, Michaelis Kęsicki Limonis
Pęszynski nec non Mlis Rni Gnalis Providi
Ignatij Kolasiak de Villa Praesenti Grotkowo Sę-
dzice authci et Iurati actum praesentem acclamant.

Qui Gnosus Burgrabius Crea Plocen per utrasq Par-
tes Impetratus in Virtute Decreti Iudicij Trris
Zawskozen in Szlensko in Trnis Comunibus
Trribus Fra Secunda post Festum Sancti
Lucae Evangelistae in Anno 1749no inter
Gnosum Iacobum Kęsicki Burgrabium Crea
Plocen actorem ab Una, et Gnosos Tagunyparte
ab altera Cdos prolati qui nimirum Conde-
scensio officij sui Burgrabialis mutuo par-
tium sumptu Captato tempore ut de sorte
per Gnosos Ioannem, Mathaeum, Victorem
Pęskie actori Gnoso Kęsicki Burgrabio Crea
Plocen in Anno 1746to resignata in cuiusnam
extat Possessione Inquirat, Documentorum
Comportationem Sortem Praetensam Evincen
Praevio Corporali Iuramento Injungat, Satisfa-
ctionem ex eadem si Iuste parti Cittae pro-
venerit assignet, ac Cunctas Praetensiones inter
Partes ex quacunq occasione emergentes finalit

pro Justo et aequo decidat, disjudicet, et mode-
retur, cuius decisioni partes acquiescere deb-
bunt et tenebuntur sub poena Banitionis praedi-
Interposita illoque in Trino Condescensioni
Super parte Contraveniente publicanda est
Iniuncta ad Fundum Suprascriptae Bonorum
requisitione partium utrarumque Condescendit,
Iurisdictionem suam per vocem Suprafati Mi-
Promulgat fundavit, pacem et Securitatem
publicam eidem Mli praecustodire mandavit
ac partes ad Comparendum suo Coram Officio
acclamare Injunxit, quo in Trino partibus
et quidem Gnoso Jacobo Kęsicki Burgrabio
Crem Plocen Actore praeter, Cittis et Indicen-
tibus Gnosis Simone, Mathaeo et Fran-
cisco Łagunę fratribus germanis praeter, Ge-
nerosis Joanne, Mathaeo et Victore Pęski
Indicentibus per Gnosum Joannem Pęski Fra-
trem natu majorem suo et Suprascriptae
Fratrum natu minorum Nrae praeter, Gnosi
Michaele Krasniewski Indicente praeter, Co-
ram Officio suo Condescensoriali Compa-
rentibus et Decisioni officij sui sese subijci-
entibus quarum partium Controversijs Coram
se Inductis exaudit Quoniam Gnosus Jacobus
Kęsicki Burgrabius Crem Plocen Sortium Super
Bonis Grotkowo Sędzice et Dziembakowo in
Fundamento Donationis in Castro Plocensi

Fra

Frā Sexta in Crastino Festi Sancti Mi-
chaelis Archangeli in Anno 1746to a Gnosi
Pęskie et Krasniewsky Iurisquaesitor et haeres
pro reproductione Iurium Sortem Walen-
Szylna ex Capite olim Gnosi Iacobi Grotko-
wsky procedens afficiens partem Citam ut
Pote Gnosos Taguny Convenit, et eo in Pas-
su Condescensio Officij sui ex quo Causa
praesens per utrasque partes decidi affectatur
ad Fundum praesentium Bonorum pro finali
disjudicatione est assignata ideo suspensa
decisione totius negotij teneri partes utrasque
Originaliter inter se agentes Comportare
Munimenta quaevis Sortem praesentem
afficiens idque in Instanti et quoniam Gnosus
Iacobus Kęsicki Burgrabius Crem Plocen In-
scriptionem obligatoriam Areae et agrorum
cum Aedificijs Cine Inseminationibus super
Bonis Grotkowo Sedlice Littorum in Summa
Ducentorum Florenorum Polonicorum per ad Illum Ia-
cobum Grotkowsky ad Ioannis Filium hae-
redem in personam ad Gnosi Andreae Walyn-
ski ad Bartholomaei Filij Frā quarta ipse
die et Festo Transfigurationis Domini
nostri in Anno 1653tio accessionem ejusdem
Summae Ducentorum Florenorum Polonicorum tum et alte-
rius Centum Florenorum Polonicorum per ad Gnosum
Alexandrum Walynski olim Bartholomaei

Filium

86

Filium olim vero Pati Andreae Walynski Ster-
liter vita functi fratrem germanum Suo et
nerosi Stephani Walynski fratris sui germani
pacem pro Ipso Caventis Fra Sexta post
minicam Laetare Eudem in Anno 1670 in ven
ob Nlis Annae Peptowska relictae ob Nlis Petri
Szumanski Consortis Viduae Sub admissa Sup. pdicta
agros et Aream in obligatoria Inscriptione Superius
exarata Specificat altiusdicti Nlis Jacobi Grotko-
wski dicti Pedes haereditatis Intromissione utrasque
Coram actis Cren Plocen facta nec non Contractus
nos primum inter Nlem Dorotheam Czachorowska
relictam ob Nlis Stephani Czachorowski Consortem
Viduam Matrem, et Joannem Czachorowski fi-
lium ab Una, et Gnosum Stanislaum Walyn-
ski ob Valentini Filium die 22 Junij in An-
no 1693tio Secundum inter Nlem Annam
Obrębska Nlis Matthiae Kłobukowski Consorte
in aspa ejusdem sui mariti ab Una, et eundem
Gnosum Stanislaum Walynski die 15 Junij
in Anno eodem 1693tio in Płocko intuitu hae-
reditatis Sortium Suarum haereditatis Sup. Bonis
memoratis Grotkowo post ob Nlem Alexandrum
Grotkowski Steriliter decessum iam vero mem-
rati Nlis Jacobi Grotkowski filium sine ulla
exceptione initis et Conscriptis Cum approbatio-
ne eorundem Contractuum Coram actis Cren
Plocen Anno eodem quo Contractus Conscripti
sunt ac Donationes Trinas primam p Supra
ptam Nlem Annam Obrębska Nlis Matthiae

Kłobukowski

Kłobukowski Contem Sabbatho pridie Festi San-
ctorum Vitti et Modesti Martyrum Secundam
p memorat Wlem Dorotheam Czachorowska
relictam ot Wlis Stephani Czachorowski dicti
Kapusta Consortem Viduam Fra Secunda ante
Festum Nativitatis Sancti Joannis Bptae
in Anno Uno 1693tio Tertiam p Wlem Zo-
phiam Jerozinska ot Lucae Filiam ex olim
Wli Agnethe Grotkowska progenit relictam
ot Wlis Valentini Kamienski Consortem
Viduam Fra quinta in Crastino Festi
Divae Annae Genitricis Gloriosissimae Virginis
Mariae in Anno 1702do in Cro Plocensi sup
sortes suas haeredit quovis modo servien sup
Bonis Grotkowo Wlium Sedlice Littas post olim
Wlem Alexandrum Grotkowski Sterilitate vita
functum Wlis Jacobi Grotkowski dicti Pedes fi-
lium in ips devolut in p tonam ot Wlis Sta-
nislai Walenski ot Valentini Filij de plano
nihil reservando nec excipiendo recognit, atq
Decretum Exdivisionis in fundo Bonorum
Grotkowo Sedlice p Gnosum Petrum Wli-
cki Burgrabium Cren Plocen pro re Wlissam
Andreae, Annae Wlis Joannis Rycharski et
Magdalenae Wlis Stephani Strupczewski Con-
sortum Kamienskich ot Wlis Bartholomaei
Kamienski cum ot Wli Susanna Sekowska
progenit Filij et Filiarum Servien Respe-
ctu Summae Quadringentorum Florenorum Polonicalium

Super Bonis Grotkowo Sędlice Cedentis Cum No-
bilibus Grotkowskie ejusdem ob Nlis Jacobi Grotko-
wskij Filio et Neptissis Successoribus Sabbathi
in Vigilia Festi Sanctissimae et Individuae
Trinitatis in Anno 1673tio Prolatae ac ad
acta Crenis Plocensia Fra Secunda in Crasti-
no Festi Visitationis Beatissimae Virgi-
nis Mariae in Anno eodem 1673tio per obla-
tam Porrectam et Cessionem ejusdem Summae
Quadringentorum Florenorum Polonicorum Cum omni Pro-
cessu et Possessione per easdem Nles Rycharska
et Strupczewska in assa maritorum suorum
suo et Nlis Andreae Kamienski fratris germa-
ni si in vivis extat in rem Gnosi Martiani
Walynskij olim Valentini Filij Coram Ejus-
dem actis Crenis Plocensis Fra Secunda in Crastino
Festi Visitationis Gloriosissimae Virgi-
nis Mariae in Anno eodem 1673tio Sub-
secutae nec non Decretum Compromissoriale
in Fundo Bonorum Walynko inter Gnosos
Pęskie, Krasniewskij, Kęsickie, Witeskie
Białyszewski ac alios per Gnosos Superarbitros
et Arbitros Prolatae ac ad acta Crenis Plocensis
Sub Celebratione Judiciorum Fra quinta
post Dnicam Misericordiae in Anno 1747mo
per oblatam porrectam quo Decreto et Transactio-
nibus Superius annotatis ex reproducta Circa Do-
cumenta Genealogia Gnosi Pęscy et Krasnie-
wskij ob Gnosorum Stanislai Steitis et Eod

walynskich

x

Walynskich Fratris et Sororis intersegerma-
norum Nepotes et Sortium Bonorum Grotkowa
Sędzice olim Gnosi Jacobi Grotkowski dicti
Pedes hæredib. post vero p. Transactiones
authcas ad Gnosos Walynskie devenien. præ-
sentantur hæredes, quas Sortes Sup. eisdem
Bonis Grotkowo Sędzice et Dziembakowo Ijdem
Gnosi Pęscy et Krasniewski Gnoso Jacobo
Kęsicki Burgrabio Cr. Plocen. et Joannis
Filio Cum et Gnosa Theophila Leszczyn-
ska progenito Cum pleno Jure nihil ex-
cipiendo attestante Donaone Coram
actis Cr. Plocen. Fra Sexta in Crastino
Festi Sancti Michaelis Archangeli in
anno 1746to resignarunt, tum maones
binas primam p. Gnosum Krasniewski
Fra quinta post Dnicam Conductus Pa-
schæ alteram p. Gnosum Joannem Pęski
suo et Fratrum suorum Nne Fra Secun-
da intra Octavas Festi Sacratissimi Cor-
poris Xti Dni utrasq. in anno 1736to
Contra Gnosos Łaguny et Intromissionem
Sortis nuncupatæ Walęnscyzna in Cro Plo-
censi Facta Jam vero Gnosi Łaguny primo
Donationem p. et Nlem Hedvigim Grotkowska
Filiam Jacobi Nlis Petri Walynski Consortem
in aspa mariti et Gnosi Jacobi Grotkowski Pa-
rentis suorum in personam et Nlis Gregorij Wa-
lynski olim Joannis Filij Sup. Sortes suas
a marito suo sibi servien. Sup. Bonis Grotkowo

50

Judicis et Dziembakowo Jacen. Fra Tertia in
Crastino Festi S. Laurentij Martyris in anno
1648vo Secundo alteram Donationem per
Gnosum Alexandrum Wazynski olim Bartho-
lomaei Filium suo et Gnosi Stephani Wa-
zynski fratris germani in rem Gnosi Alber-
ti Taguna Filij Joannis sup. sortes suas
post Parentes suos et alio quovis modo con-
cernen. Bonorum Wazyno Nobilium Grabcz, Grot-
kowo, Dziembakowo et Borkowo Ecclesia-
stica Sabbatho ante F. Sanctae Mar-
garethae Virginis et Martyris in anno
1665to Tertio Donationem per Nobilem Joan-
nem Wazynski ad Mathaei Filium sup. sortes
Bonorum Wazyno Skory, Dziembakowo et Grotkowo
Judicis in rem memorati Gnosi Gregorij Wazyn-
ski Fra Secunda in Crastino Festi Sanctissi-
mae et Individuae Trinitatis 1647mo atque
Intromissionem per Providum Valentinum Ba-
naszkowicz de Biatyszewo authcum ad requi-
sitionem Nobilis Magdalenae Czarnomska
Sortis Bonorum Grotkowo Sedlice suo Jure
Posestricem in rem ad Nobilis Joannis Tagu-
na Cittorum Parentis Fra Sexta post Do-
minicam Conductus Paschae in Anno 1736
omnes in Cro Plocen. factas et recognitas
et alias varias Transactiones nihil agros
et Aream per olim Nobilem Jacobum Grotkowski ad
Nobilis Andreae Wazynski Invadiatae et per Gnosum Jaco-

bum

Jacobum Kęsicki Burgratium Cresc. Plocen. Pensa
per Gnosos vero Łazuny producta Evincens / Siquidem
Ijdem Gnosi Łazuny in fundamento Comportatis
Suprascriptis Documentorum distinctam et Se
Livam Sup. Pendentibus Bonis Grotkowo Sedli
Sortem Possident / Comportarunt et Sibi ab
invicem Communicarunt, in qua Comporta
tione partes utraque Principue Gnosi Łazuny in
Persistunt, et Sufficientiorem à se praetendunt
Comportationem, Quoniam vero tam Gnosus
Kęsicki quam Gnosi Łazuny nulla alia Documen
ta Praeter Comportatis penes se habere allegant,
et nullo modo eadem habere Possunt, proinde
Comprobent partes utraque realitatem Compor
tatorum, tum prout nihil Circa se habent
Praeter Comportatis, et de eisdem non Celarunt
idque in Instanti et quoniam partes utraque Si
bi ab invicem Juramenta Indulserunt, proin
de hoc in puncto liberis a Juramento partibus
utrisque "Pronuntiatis" Satisfecisse casdo Pens officium adin
venit, et ulterius Causam prosequi injunxit,
in Prosecutione ulterioribus partium Controver
sijs Coram se Inductis exaudita et Documentis
utriusque partis revisis pensatis et Considera
tis Quoniam Officio suo Condescensionali ex repro
ductis Documentis Sufficienter Probatum est
Ostensum Jacobum Grotkowski Joannis Filii
dictum Petys Aream Suam Cum Aedificijs omni
bus et agros nonnullos haereditatis Sup. Bonis Grotko
wo Consistens pro quorum Gnosus Kęsicki Burgratius

Crenn Plocen partem Cittm dimissione Convenit
Coram actis Crenz Plocen Fra quarta ipso die
et Festo Transfigurationis Xti Dni in Anno
1653tio olim Nli Andreae Walynski in Sum-
ma Ducentorum Florenn Polon Sine Insemi-
nationibus Invadiasse. Jam vero Nlem Alexan-
drum Walynski et Bartholomei Filium Suo
et Gnosi Stephani Walynski Fratris germa-
ni post Steritem ejusdem Nlis Andreae
Walynski fratris germani decessum de
eadem Summa Ducentorum Florenn Polon ac
altera Centum Florenz Polonz p mentio-
natum Jacobum Grotkowski Pedes he-
redem eidem et Nli Andreae Walynski ad
eandem Summam Ducentorum Florenn Polon
pro ut partes agnoscunt adscripti, attamen
Jus originale Sup Suprascripti Summam
Centum Florenz Polon non pducunt actis
similiter Crenn Plocen Fra Sexta post Dcam
Sexare Quadrtem in Anno 1670 Nli Annae
Peptowska relictae et Nlis Petri Rumanski
Consorti Viduae Cessisse, in qua Summa Trecen-
torum Florenz Polonz olim Nlis Magdalena
Czarnomska olim Nlis Adami Czarnom-
ski Cum et Nli Dorothea Rumanska pro-
creat altiusdictae Nlis Annae de Peptowskie
Rumanska Neptis Aream et agros in In-
scriptione obligatoria p Gnosum Jacobum
Grotkowski dictum Petis recognit Spe-
cificat Possidebat, Post vero hocce Jus

Possessionis

Possessionis sibi serviens ad requisitionem et circa acta personalitatem ejusdem Wlis Magdalenae Czarnomska per recognitam Wlis Rni Gnalis Providi Valentini Banaszkowicz de Białyszewo authi munus suum in Bonis Grotkowo Sędzice sortes quoque Patrem Wlem Czarnomska Possessa cum adhibitis Wlibus Luca Kowalewski et Jacobo Rzeszotarski exequentis relationis coram actis Crenz Plocen Fra sexta post Dnicam Conductus Paschae in Anno 1736to Gnoso Joanni Tagunna Cittorum Parenti Intromissionem dimisisse, Area autem predicta cum agris in Possessione actuali Wlium Tagunow Cittorum adhucusque extendit Sortes autem omnes etiam in obligatione apud quascunque personas exstantes super Bonis Grotkowo Sędzice Jure hereditario Caput Wlis Jacobi Grotkowski dicti Pedes respicien in personam Wlis Alexandri Grotkowski ejusdem Jacobi Grotkowski Filij uti post Parentem devolvebantur, post quem Alexandrum Grotkowski dictum Pedes Steriliter decessum Successores naturales ut pote Wles Anna de Obrębskie Kłobukowska, Dorothea de Czachorowskie Czachorowska, Zophia de Jarozinskie Kamienska in personam Wlis Stanislai Wiazynski Valentini Filij attestantibus Transactionibus Superius circa Comportationem per Gnum Kęsicki Documentorum Annotatis sine ulla exceptione Posterioribus actibus post subsecutam obligationem Donationes fecerunt, Gnosi vero Resey et Krasniewski Gnosi Jacobi Kęsicki Burgrabij Crenz Plocen Jurisdatores directi et

actuales ex Capite et Nlis Stanislai Walynski
Sortium memorat hæredis pentantur Succores
Proinde officium Condescensoriale resolvendo Ante
riorem officij sui Suspensionem adhærendo
Documentis et Justitiæ cunctis Gnosum Jacobum
Kęsicki Burgrabium Crcn Plocen uti a Gnosis
Peskie et Krasniewski Juris hæreditarij Quæ
litorem circa Jus hæreditatis Areæ et ag
rum Inscriptioni obligatoriæ supradeactu
specificatæ obnoxiorum Conservat, Jusq hæ
reditatis directum et Indubitatum Gnoso
Kęsicki agnoscit, eidemq Gnoso Burgrabio
memorat Aream et agros eximere permittit
ac ad solutionem Summæ Trecentorum Flo
ren Polon in unum Junctæ ex Documentis
præcipue cessione apparentis et per partes utrasq
agnitæ adstringit, Decernendo quatenus Gnosus
Jacobus Kęsicki Burgrabius Crcn Plocen Summam
Trecentorum Florenorum Polon ex cessione supra
deactu exarata apparentem per partes agni
tam coram officio et actis Crcn Plocen in et
pro Crastino Festi Sanctissimæ et Individuæ
Trinitatis in anno præsenti venturo absq omnibus
Juris dispugijs et Protestationibus Nlibus Tagu
nom Sæpedictæ Nlis Magdalenæ Czarnomski
Succoribus sine Genealogia et Documentis Se Se
Listentibus et ejusdem sortis per officium Sum
penti in Trno resolutæ Possessoribus prævia de
exoluta mietatione Subsequendaq illo in
Trno Sufficienti per eosdem Gnosos Tagunos
in Bonis Walynko Skory respectu ejusdem

Summæ

Summae Cautione Solvat realiterq enumeret idq
Sub poena Banitionis illo in Termino Circa mani
festationem faciendae publicandae Post Exolu
tam et levatam Summam eandem Gnosi Tagunj
Aream et agros in fundamento Intromissionis Su
periusexaratae Possessos non tangendo quidquam Sortis
Suam haereditatis Super eisdem Bonis Grotkowo Sedlice
Consistens actori uti haeredi Gnoso Jacobo Kęsicki Bur
grabio Cracoviensi Plocensi in triduo in praesentia Nobilis et Duo
rum Nobilium tradant ac in flore praesenti sine Inse
minationibus cum aedificijs dimittant idq Sub poe
na Banitionis in primis Judicijs Terrestribus Zawskiej
in casu Contraventionis in Sołtensko, Celebrandae
publicandae luita per utramq partem poena Trium
marcarum Polonicarum parti per partem abinvicem
Compensandae officio autem Condescensoriali to
tidem in Instanti Solvendae et quoniam Gnosus
Kęsicki Burgrabius Cracoviensis Plocensis Summam eandem
Trecentorum Florenorum Polonicorum Gnosis Tagunom
in Instanti exolvit, a qua Summa levata Gno
si Tagunj omnem Cautionem et Evictionem
Spoponderunt, et se in Bonis Wazynko Skory
Nobilium ac Sorte Bonorum Grotkowo Sedlice et
Dziembakowo Suis haereditarijs a Successoribus ejusdem
olim Nobilis Magdalenae Czarnomska "Si non sunt actuales Successores" respectu
memoratae Summae levatae Trecentorum
Florenorum Polonicorum Gnoso Kęsicki Burgrabio Cracoviensi
Plocensi Inscribunt, tum et actis authenticis Regni
se Inscribere offerunt, atq Aream cum agris
et aedificijs veteribus prout ad praesens extant pro
ut Inscriptio obligatoria eo Nomine testatur
Palatinatus Plocensis Captato tempore ad
requisitionem Gnosi Kęsicki Burgrabij Cracoviensis Plocensis

86

ac alias Particulas Fundi in Bonis Grotkow
Sędzice ex hæreditate ad Mlis Jacobi Grotkowsky
dicti Petis Procedentes ubi reperiri poterint
neroso Jacobo Kęsicki Instantanee dimittun
proinde Satisfecisse partes utrasq his in pun
ctis Decreto Condescensoriali adinvenit et Ge
nerosum Kęsicki Burgrabium Cræ Plocen ad
lutione Summæ Trecentorum Florenorum Polon
Gnosos vero Taguny a Dimissione liberos fe
cit et pronuntiat. Et ad Intromittendo Gnosum
Kęsicki in Suprascriptæ Aream et agros Supra
Scriptum Mlem Rni Gnalem Providum Ign
tium Kolasiak Judicij sui appointorem ad
didit et deputavit, qui Mlis Satisfaciendo
putationi suæ ab officio pleno habitæ eundem
nerosum Kęsicki Burgrabium Cræ Plocen
in memoratæ Aream, agros quocunq mod
vocitatos ut præmissum est expressos præsenti
Mlibus Josepho Dzięgielewski et Joanne
leszczynski adstantibus etiam Gnosis Ta
guny, Joanne Pęski, Michaele Krasnie
wski Intromisit, Investivit et in pacifica
Possessione etiam Ædificiorum in eadem Area
extantium sæpedictum Gnosum Kęsicki
Burgrabium Cræ Plocen nemine Impugna
te et Contradicente reliquit de quo hanc
suam officio Condescensoriali fecit Relat
onem. Resolutæ itaq Causa Juris inter part
Principaliter agentes Quo ad Indictiones Gno
rum Pęskich et Krasniewski ad Gnosos Ta
guny intuitu præsentionum ex eisdem agris

nunc resolutis formatis et pro se circa Initas
Transactiones cum Gnoso Jacobo Kęsicki Bur
grabio Cr Plocen respectu hereditatis ad Vindicam
reservatis, Vicissim Gnosorum Łagunow ad Gnosos
Pęskie, Krasniewski respectu summae Octuagin
ta Florenorum Polonorum Nli Andreae Edunowski pro Prae
tensionibus ut asserunt ex Sorte eadem nunc dimis
sa Decreto Condescensoriali quod per Gnosos Ła
guny non Producitur attestante Scripto ma
nuali die 22 martij in anno 1737mo dato
cui Scripto Gnosi Pęscy et Krasniewski Inficiantur
his in Praemissis datur dilatio Inquisitionis
parti utriq in Probationem et reprobationem
idq in Instanti et additur Nlis ad rothi
sando sup Incorruptionem Testium Praesti
terunt Nles Joannes Pęski suo et fratrum
suorum germanorum ac Nlis Michaelis Kra
sniewski atq Mathaeus Łaguna suo et
fratrum suorum germanorum Nnibus
Inducant Testes, ac Interrogatoria sibi ab
invicem Communicent, Communicarunt, et
Inquisitionem suam Eduxerunt post quas Educta
per utrasq partes Inquisitiones ad lectionem Earundem
Condescendit quibus lectis et per omnes Circumstan
tias distinctim pensatis et Considerato quoad
Praetensiones Gnosorum Pęskich et Krasniewski ad
Gnosos Łaguny uti Sortis seu potius Areae et Agro
rum Gnoso Kęsicki Burgrabio Coen Plocen adju
dicatis Possessores formatas quando quidem ex
hisce Inquisitionibus ac etiam revisione Agrorum
evidenter patet olim Nlem Jacobum Grotkowski
dictum Petys Aream et Agros cum aedificijs in Flore

88

Perfecto ut Pote Ædificio Curiali, holodio cum granario
in holodio existen binis horreis alias Chlewkami
ferme noviter extructo exstantibus olim Nli An-
dreæ Wazynski modo obligatorio dimisisse, post vero
p Nlem Alexandrum Wazynski olim Nli Annæ
Peptowska relictæ ob Nlis Petri Szumanski Consor-
ti Viduæ de eadem Summa Cessisse, Stantesq ejusd
Nlis Annæ de Peptowskie Szumanska matris ac
Nlis Dorotheæ de Szumanskie Nlis Adami Czar-
nowski Consortis filiæ ac memoratæ Nlis Ma-
gdalenæ Czarnowska Neptis Sortis ejusd
obligatæ Possessione agros ad Octuaginta Se-
ptem Sulcorum Virgultis obruere, Quercus
aliquod Arborum ad Ædificia Valentes hære-
di Seu Possessori Bonorum Sołocina excinde-
re, p Nlem Magdalenam Czarnowska
Permisisse, Ædificium Curiale p famulum
Servientem Nlis Magdalenæ Czarnowska
Comburere et in favillam redegisse, reliqua Æ-
dificia in Statu bono exstantia p Nlem Ma-
gdalenam Czarnowska de integro ruinasse, et
in recompensam eorundem Ædificiorum Combus-
torum et Desolatorum residentiam Commansio-
nis et holodium ex Longuijs veteribus et Palludis
alias wstupy quæ Ædificia iam Supine Sunt
desolata Ædificasse, agros alios non Stercorasse
proinde decessum et Injuriam fundo fecisse
Proinde officium Studendo Justitiæ pro Exci-
sione Quercuum obrutione Virgultis ac non Ste-
coratione agrorum aliorum nec non Compensan-

Ædificia

Aedificia multo magis praesentibus Aedificijs desoletis
valentia praescindendo quodvis Juramentum habi-
ta etiam ratione non existentiae Borrae ad Aedificia
valens ex moderamine Officij sui Condescensionalis ad
Summam Centum Triginta quatuor Florenorum
Polonicorum reductam Nobilibus Pelkim et Krasniewski
Indicentibus ex Summa Trecentorum Florenorum
Polonicorum Caput ob Nobilis Magdalenae Czarnomska
respiciente et per Generosos Taguny a Generoso Kysicki Bur-
grabio Cracoviensi Plocensi levata detruncandam et exol-
vendam determinat. Quo vero ad praetensam per
Generosos Taguny ex sorte eadem de qua res agit
Summam Octuaginta Florenorum Polonicorum siquidem
deducitur olim Generosum Valerianum Zdunowski
Camerarium Trrem Plocensem Sortem eandem
Generoso Kysicki Burgrabio Cracoviensi Plocensi agnitam
a Generosis Francisco Sterili et Magdalena Czar-
nomska fratre et sorore inter se germanis Pos-
sedisse, Stantesque sua Possessione in cunctas expen-
sas tempore Incursionis varijs militibus ex eadem
Sorte Summam erogasse, et pro his expensis et ali-
js fundi Injurijs Summam Octuaginta Florenorum
Polonicalium attestante Scripto die Undecima
martij 1737mo per Generosum Andream Zdunow-
ski ejusdem Generosi Camerarij Steriliter decessi
fratrem germanum in fundamento cuiusdam
Decreti adpensis non reproducti a Generosis Tagu-
ny Sortis memoratae Possessoribus pro Capite
Nobilis Magdalenae Czarnomska seu fratris ejus
Nobilis Francisci Czarnomski accepisse et levasse
idcirco Summam eandem Octuaginta Florenorum Polonicalium

100

a Gnosis Tagunu p Gnosum Andream Edunowski
levatam liquidam et repetendam Gnosis Tagu-
nom a Gnosis Peskie et Krasniewski esse Cen-
set detruncata itaq Summa eadem Octuaginta
Florenorum Polonicorum Injungit Officium Condescensori-
ale quatenus Gnosi Tagunu restantem Sum-
mam Quinquaginta quatuor Flor Polon
Complement Summae Centum Triginta quatuor Florenorum Polon
pprtensionibus Gnosis Peskim et Krasniewski
agnitae ex Summa Nlis Magdalenae Czarnomska
adjudicatae Provenientis Gnosi Tagunu eisdem Gno-
sis Peskim et Krasniewski in Instanti prout
se offerunt Solvant et quoniam Gnosi Tagunu
Summam eandem Quinquaginta quatuor Flo-
renorum Polonicorum Gnosis Peskim et Krasniewski
exolverunt, proinde hoc in puncto liberis Ge-
nerosis Tagunu a Solutione Summae pronuntia-
tis Officium Pens arbitratur. Jam vero Sum-
mam eandem Centum Triginta quatuor
Florenorum Polonicorum p Gnosos Tagunu modo utpro-
sum est exolutam Summae memoratae
Trecentorum Florenorum Polon Nlem Magdale-
nam Czarnomska respicientis applicandam
et ex eadem Summa Sibi detruncandam Sen-
tentiat Pentis Decreti vigore.
Antonius Chmielewski Burgrabius Crenensis Plo

[illegible]

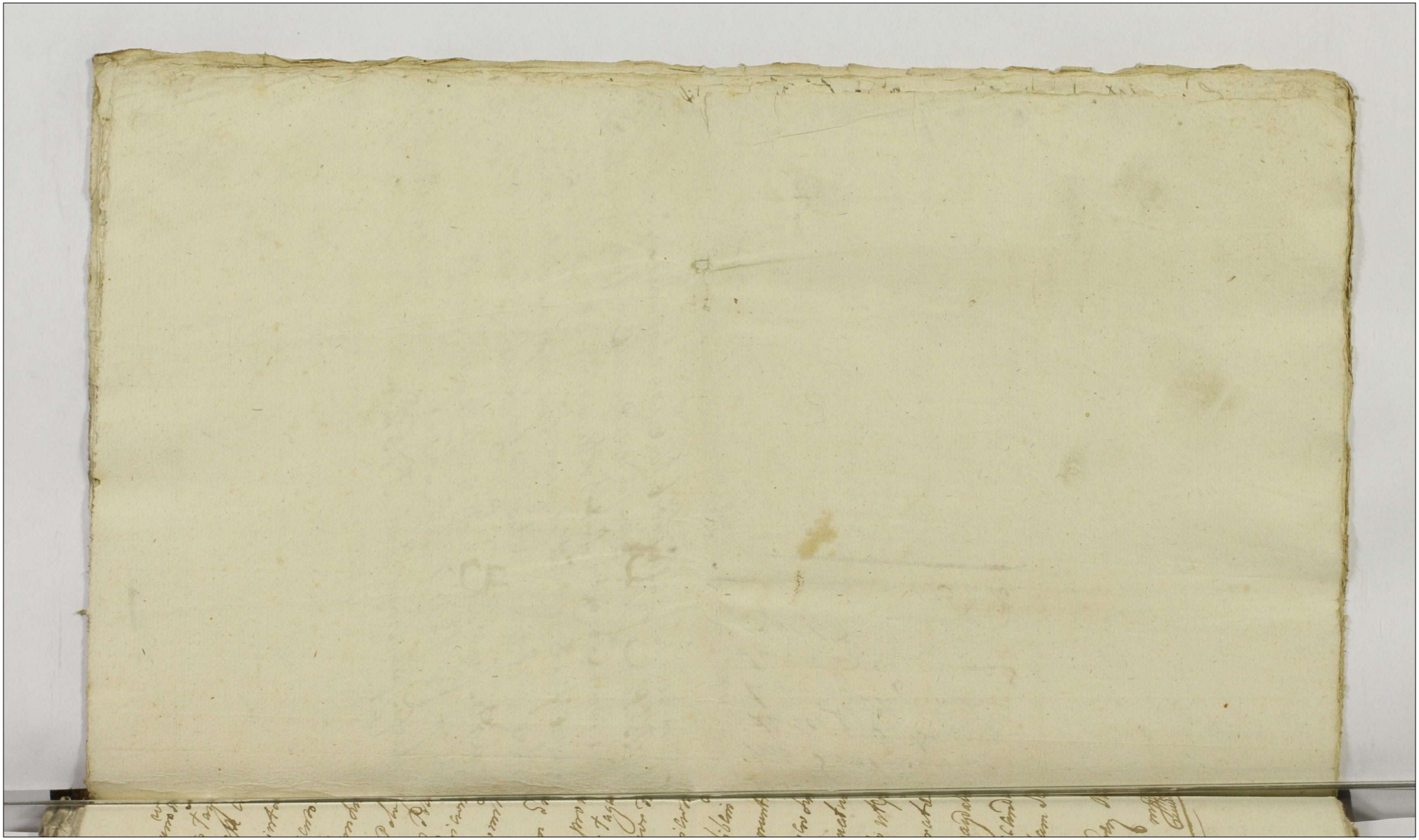

Decretum in Bo-
nis Grothowo Se-
dlice p. S. Burgra-
tium Cy Plog inter
Partes inferius nominat
expeditt.

1752 do.

Officium Dens Castrens Capitaneale Plocens ad oblationem S. Jacobi Kosie-
cki B. C. Plocens Decretum Condescensoriale infrascriptum in Bonis in
ferius nominand inter Partes introcontentt offse p. S. B. C. Plocens
infraspecificatt expeditt, ac manu ejus propria Subscriptt reprodu-
ducens ad Acticand actisq. Pr. ingrossand Suscepit in tenore
sequenti. (inserat) originale ejusd Decreti circa acta re-
ietti In Cro Plocensi Feria Secunda ante Festum S. Nicolai
Episcopi. pxa Anno Dni 1752do:

Actum in Fundo Bonorum Pęsy magna idq in Termino Condescensionis Partibus determinato Feria Secunda in Crastino Festi Visitationis Gloriosissimae Virginis Mariae Anno Dni 1752do Coram Gnoso Antonio Chmielewski Burgrabio Crcnsi Plocen in Praesentia Nlium Jacobi Bogdanski Nicolai Nadratowski, Joannis Trębienski nec non Nlis Rni Gnalis Providi Martini Zieleniewski de Niedarzyno authci et Jurati actum praesens acclamant.

Qui Gnosus Burgrabius Crcnsi Plocen insistendo Decreto Judicij Officij Crcnsi Plocen Feria Secunda post Dominicam Reminiscere Quadrlem praxa in anno praesenti inter Nlem Joannem Zabowski ac alios actos ab Una et Nlem Josephum Nadratowski parte ab altera prolati quo mediante Condescensio officij sui in Decreto memorato expressi Captato tempore mutuo partium sumptu ut Comportationem Munimentorum ac quorumvis Documentorum Bona Pęsy magna et alia eo pertinentia afficien partibus demandet, Comportata lustrare et penset, Solutionem Summarum partem actoream post ob Nlem Rosaliam de Nadratowskie Zabowska Matrem respicien pensatis Documentis eidem parti actoreae assignet, et Injungat, vel in defectu Sortem Summis provenientibus proportionatam exdividat, Praetensiones Cunctas et Singulas partium pro exigentia Trnorum Cognoscat et finaliter ac plenarie Causam hanc nihil intactum relinquendo decidat ac partes pro Justo et aequo moderetur aut bini Gnosi Burgrabij Crcnsi

Plocen moderentur quorum vel cuiusdecisioni p
tes utrq acquiescere tenebunt idq sub pœna
Bnis in Trno eodem sup parte contraven
publicanda est Injuncta ad Bona Suprascript
ex requisitione partis actoreæ Pvia partis Citt
tempestiva Hebdomadali Avisatione Condescendit
Jurisdictionem suam p vocem Suprafati Mli
promulgat fundavit, pacem et Securitatem pa
stodivit, ac partes ad Comparendo Suo Coram
officio acclamare inpunxit, quo in Trno p
tibus et quidem actorea p Wlem Joannes
Zabowski Suo et Wlis Martianno Zabowska
gini Innupt Sororis Sud germano Nne pltr
Citto Wli Josepho Nadratowski pltr, Wli Jacobo
Zabowski ad Trnum pdentis Condescensionis p Wlem J
Sephum Nadratowski adcitato pltr Comparen et Se
Controvertend quarum partium Controversijs Coram
Induct exaudit teneri partes utrasq Comportare
nimenta ac quævis Documenta Substantiam ad
um Stephani Nadratowski et Cristinæ Zabow
invicem Coniugum afficien Suo Coram officio idq
Instanti et quoniam Wlis Joannes Zabowski Inscrip
nem debitoream Coram actis Cur Plocen Fra Secunda
te F. S. Michaelis Archangeli in ano 1690 p Wlem
Stephanum Nadratowski Sup summam Trecentorum
Florenorum Polon in pSonam ad Wlis Cristinæ Zab
rowska Consortis Sudo Simplici debito in vinc
vatæ dotis Sup Bonis Pesy major recognitt. Wlis
Nadratowski nulla Documenta Causam pdem af
cientia pter Connotationem regestri Comporta
runt, assignatio autem Dotis olim Wlem Rosalian

Nadratowska Wlis Jacobi Zabowski Consortem Jam
vero Wlis Josephi Nadratowski Citti Sororem ger-
manam de Bonis Paternis et Maternis respici-
ens sine revisione Universalis Substantiae post
Fata ob Wlium Stephani Nadratowski et
Cristinae Zaborowska Conjugum derelicti decidi
non potest, ideo Suspensa Satisfactione in pun-
cto Comportationis munimentorum parti utriq
demandatae ad revisionem totius Substantiae
Pens officium cum Vicinis Wlibus Condescendit
qua revisione sufficienter tam in Bonis Petry
magna et Parva quam Zaborowo pacta quo-
niam Wlis Josephus Nadratowski Connotationem
Onerum p ob Wlem Stephanum Nadratowski
avum actoris iam vero Citti Parentem Sup Bo-
na sua avarijs p Bonis Contractorum suo coram
Officio produxit et liquidationem eorundem postula-
vit, ideo ad Connotationem eorundem Onerum processit
et in primis Scriptum manuale Die 27 maij
1715 p ob Wlem Stephanum Nadratowski Sup
Summam quinquaginta Tyn in obligationem ayu-
rum suorum olim Wli Petro Rolski, Secundo
Scriptum manuale in Raciąż 7 14 Junij 1727.
Sup Summam Triginta Octo Tyn p eundem Wlem
Stephanum Nadratowski olim Wli Stani-
slao Chyczewski dato, Tertio Summa Centum Flo-
renorum Polon p ob Wlem Stephanum Nadra-
towski olim Wli Catharinae Rybicka actis
Crenz Plocz Fra Secunda ante F. Nattis San-
cti Joannis Bptae in anno 1708mo p Ptio
Bonorum Petry Inscripta, et Decreto Crenz Plocz

105

Fra Secunda Ante F. S. Margarethae Virgin
et Martyris in anno 174 Anno Successoribus
ejusdem Nlis Catharinae Rybicka adjudicat
Quarto Summa Quadraginta Tynf per olim Nlem
Stephanum Nadratowski accepta, Successor
od Nlis Joannis Boydanski Sevilens, Quinto
Summa Quindecem Tynphon per eundem od Nlem
Stephanum Nadratowski Contracta et
Successoribus Gnosi Georgij Dramienski Sewi
Sexto Summa Quinquaginta Tynphon per memorat
olim Nlem Stephanum Nadratowski ab olim Nli
Michaele Nadratowski Filiastro suo accommodata, p
vero juxta Dispositionem Testamentariam ejusdem Nlis Michaelis Na
towski ad Ecclesiam Drozdoviensem per modernum N
Josephum Nadratowski Persoluta, Septimo Equus
Summa Septuaginta Tynphon in Vita ad mentionati
Stephani Nadratowski per Nlem Josephum Nadrat
wski ex Onere Parentis sui et ad obligationem ejus
Parentis Gnosae Szelucka datus. Octavo Summa
Quinquaginta Tynphon in Vim Contributionis Capi
lis ex Sortibus Bonorum Pety utraq et Zaborow
in Vita praedati Nlis Stephani Nadratowski pro al
quot rathis retenta et per Nlem Josephum Nad
towski Persoluta quibus oneribus praesenti in Dec
Conscriptis Nlis Zabowski Actor Inficiatur, exinde
probet Ie Nlis Josephus Nadratowski realitate
eorundem onerum per Gnosum Stephanum Nadratow
Contractorum et non Pacificatorum ad quae nulla
cumenta producit ut pote Super Onera Nlis Stan
Chyczewski, Successorum Gnosi Georgij Dramienski, M
chaelis Nadratowski Quinquaginta Tynphon, Gnosae
Szelucka, atq Sup Summam Quinquaginta Tynph

Retentam Regimini Evardiae Sacrae Regiae Mtis in
Vim Contributionis Capitalis provenientem Persolutam
tum prout per Parentem ejus Nlem Stephanum
Nadratowski non erant pacificatae idque in Instan-
ti et additur Nlis ad rothisandum Praestitit quo atten-
to Juramento efficit Oneris olim Nlis Stephani
Nadratowski Summa Trecentorum Nonaginta
Unius Tymphorum grossorum Triginta Sex ex
liquidatione apparentis. Nunc vero post liquida-
tionem Onerum et revisionem totius et Integrae
Substantiae Liquidem Officio Suo Condescensoriali
deductum est olim Nlem Stephanum Nadra-
towski initis cum ob Nli Cristina Zaborowska
matrimonij votis Summam Trecentorum Flo-
renorum Polon actis Suprascriptis Cren Plocen Fe-
ria Secunda Ante F. S. Michaelis Archangeli
ni Anno 1690 eidem Nli Cristinae Zaborowska
Consorti suae Sup Bonis Petrus major Inscripsisse
et cum eadem Nli Zaborowska Rosaliam Nlis
Jacobi Zabowski Consortem modernorum vero
actorum Matrem, ac Josephum modernum
Cittum procreasse, exinde officium Condescensori-
ale ✝ adhaerendo Justitiae "Jurinaturae" et Inscriptioni Supra-
scriptae Decernit quatenus ex Summa Supramemo-
rata Trecentorum Floren Polon Summam
Centum Quinquaginta Floren Polon Caput
actorum Matrem respicientem, Jam vero ex
Constituta massa Substantiae "universalis" ob Nlis Stephani
Nadratowski "haereditariae" Summam Trecentorum Quadraginta
Duorum Tymphorum grossorum Triginta et Semidu-
✝ resolvendo Anteriorem officij sui Suspensionem.

Semiduorum Solidorum Polon. ultra Onera Supe-
rius annotata modernos actores rite et legitime re-
spicien. Coram officio et actis Coen. Plocen. in et pro
Vigilia Festi Nativitatis Sancti Joannis Baptistae
in Anno futuro ventura 1753tio Incidend. Idem
Wlis Josephus Nadratowski absq. omnibus Juris
diffugijs et Protellationibus Wlibus Joanni et Mar-
tiannae Zabowskim ejusdem Wlis Rosaliae de
Nadratowskie Zabowska filio et filiae Quia ad
tionis summae eandem Wlem Martiannam Za-
bowska Concernen. in Bonis mundis et liberis
locatione subsecutaq. de totali summa quietatio-
authica "utrasq. summas" solvat et realiter enumeret idq. sub
poena Bnis in ibid. in casu Contraventionis
circa manifestationem faciendam publi-
canda. Iuita p. eundem Wlem Nadratowski
poena Trium Marcarum Polon. parti
circa solutionem summarum subiugare ibid.
apposito officio autem totidem in Instan-
ti solvendae. Nihilominus quo ad Descriptam mer-
cedem p. Wlem Joannem Zabowski a Wli Jose-
pho Nadratowski praetensam quoniam Wlis Nadra-
towski eandem summam "Quindecem Tyn" rite et legitime pro o-
sequijs debitam agnoscit, proinde eandem Quota
Quindecem Tympl. Ido Wlis Nadratowski ab
omnibus Juris diffugijs et Protellationibus Wli Zab-
owski in et pro Vigilia F. S. Mathaei Apostoli
Anno praes. ad manualem quietationem solvat
poena Banitionis in casu Contraventionis in Cra-
pro ut se offert

stino F. S. Mathaei Apli Coram officio et actis Crem Plocen Circa mãonem publicand Quo ad actoratum Nlis Josephi Nadratowski ex adcitatione pro Pdenti Trno Condescensionis Nli Jacobo Zabowski Institutum Insistendo assecurationi Certae 7 14 Julij 1738 p Nlem Jacobum Zabowski Nli Josepho Nadratowski Sup Summam Nonaginta Trium Florenorum Polon datae Decernit quatenus Nlis Zabowski Summam eandem Nonaginta Trium Florenorum Polon Coram officio et actis Crem Plocen in et pro Crastino Festi Sanctissimae et Individuae Trinitatis in Anno 1753tio absque omnibus Juris diffugijs Nli Josepho Nadratowski Solvat et realiter enumeret idque sub poena Bnis in ibid Circa manifestationem faciendae publicandae Pdentis Decreti vigore.

Antonius Chmielewski Burgrabius Crem Plocen

[illegible]

Officium praesens Crem Capitli Plocen ad Oblationem S. Joannis Turowski Decretum Condescensionis infrascriptum in Bonis inferius Nominandae Officiose per Infraspecificatum S. Burgrabium Crem Plocen expeditum ac Manu Ejus propria Subscriptum reproducendum ad Acticandae Actisque Praesens ingrossandae Suscepit in Tenore Sequenti. /: Inserat :/ Originale Ejusdem Dni Circa Acta relictum

In Crem Plocen Feria Sexta Ante Festum Nativitatis S. Joannis Baptae proxima Anno Dni 1753.

Dr

60

108

Inter NN. Zabowskie
Nadratowski in Bonis
Pęty acalip. p. Offi-
cium Burgrabiale Cy
Plocen. Protest.
Decretum.
1752.

A 19

Actum in Bonis Chrapenia idq; in Termino Condescensionis per Decretum praefixo Feria Quarta post Festum Nativitatis Sancti Joannis Baptistae proxima Anno Domini Millesimo Septingentesimo Quinquagesimo Secundo

Coram Gnoso Valentino Zoltowski Burgrabio Castrensi Plocensi in praesentia Nobilium Stanislai Szumanski Casimiri Lugowski necnon Mlis Regni Gnalis Providi Martini Dymek de Szymiętkowo Authentici et Jurati ad actum praesentem acclamandi assumpti et eundem acclamari. Ex quibus Gnosus Burgrabius ~~adhaerendo~~ in virtute Decreti Judicij Castrensis Plocensis de Actu ejus in Castro Plocensi in Terminis Vacantium Causarumq Officij Officij Judicijs una cum Continuatione Anteriorum Causarum in Diem hodiernam incidentibus Feria Secunda post Dominicam Reminiscere Quadragesimalem in Anno praesenti proxime praeterito inter Gnosum Paulum Bojanowski Actorem et SS Constantiam de Zakrocki Relictam ob Gnosi Jacobi Bogurski Delictam Viduam Joannem filium Catharinam Virginem Innuptam ~~Jacob~~ Bogurskie Jacobum Rypienski et Theressiam de Bogurskie in vicem Conjuges Citatae parte ab altera Latae et hoc respectu obiectae expulsionis de Sorte ~~Sibi~~ Actorum Traditae agrorum ademptione Legetum Collectione alias Decreto eodem praemissa fusius obloquendi in virtute Superius de Actu exaratae Decreti Officium Condescensoriale ad Bona Superius exaratae cum Suprafatis Nobilibus ac Mli in actu Contentis Condescendit fundata sua Jurisdictione pace et Securitate

111

#

partes utrasq ad sui Comparitionem adstanti Minis-
tiali acclamare mandavit et quid Actore Generoso Paeco
Bojanowski personaliter Citatto Relicta ad S Bogurski
per S Joannem Bogurski Sig Joannes Bogurski pulte-
rles Catharina Bogurska et Joannes Rypienski et
Consors ejus per Ill Joannem Bogurski pulte Coram
Judicio Condescensoriali Comparentibus et Secum Judi-
cialiter Controvertentibus quibus Controversijs excudi
Si quid Actor pro violenta expulsione partem Citto
in Officium ~~Judicium~~, Suum Convenit, in quem finem Juramento Condescensio
Deductione, per Inquisitionem decidi nequit pro inde partes utraq ta
actorea quam et Citatto educant Inquisitionem
in instanti et additis Mlis ad Rothisandum partiat
Super Incorruptionem Testium Inducendorum
eam Juramenti Rotham Vici Testes ad Inquisitionem
Inducendi non sunt appretiati neq Corrupti ac Infor-
mati Deo et Sancta Passione ita ipsi adjuvant
sti terati Inducant Testes Induxerunt et edu
post quam eductionem Officium Condescensoriale a
ctionem Eductto Inquisitionem Condescendit
do quid ex Inquisitionibus luce de patet S Joannem
gurski Continue rixas cum S Actore movisse et
lentias exercuisse possessionem denegasse oppres
aliasq violentias patrasse SS Catharinam Vi
Innupto et Theresiam in violentias ~~In~~ Se se
Suisse pro inde pro praemissis ~~ex~~ ~~Cuj~~ violentis
expulsione punibiles Sententiat Decernendo
nus S Joannes Bogurski uti Principalis Moto
lentiarum Sessionem Juris Castri Plocensis Ingre
Feria Secunda post Festum Sancti Mathaei Ap

Ejusdem Sessionem Turricam solus met S. Joannes Bogusski
per Vinque Dies Continuet et expleat necnon In egres-
su de Turri Duplicem Watuer Decem Marcarum Polo-
nicatt Parti Judicio vero per medium in instanti solvat
et realiter enumeret ~~id~~ ex his superius exaratt Marcis
SS Catharina Virgo Innuptt et Theressia S. Rypienski
Censors ex hisce Marcis adjudicatt scilicet Duplici Wa-
tuer Decem Marcarum Polonicatt Septem Marcas, simul cum Fratres solvant
et enumerent idq sub poena Banitionis in primis
~~pro~~ Judicijs Castrensibus Plocensibus post Contraventionem pu-
blicandae. Nihil Ominus Decernit Officium Burgra-
biale, Watenus pars Cittº agros in Traditione expres-
sos Worum Tenor Sequitur ejusmodi prout in Anteriori Tra-
ditione ~~expressum est~~ sunt Traditt Nayprzod w Polu Oziemnym po-
daie się płuska poczynaiąca się od granicy mączkowski
a ciągnąca się ~~do granicy~~ Grudzi Stay Dwoie Zagonow
Szesc w Staju iednym iedno zastaie pod orane a drugie
Rzysko ta Płuska podaie się z Łąką na tey ze Grudzi leżącą
poczynaiącą się od Budynku a ciągnąca się do Olszyny
na Przez tey Łąki Janych Trzy item w tym ze Polu Zago-
now Szesc przez Staie poczynaiące się od tey granice
Mączkowski a ciągnące się ut supra item w Polu Jarzynnym
Zagonow Trzy Staie iedno poczynaiące się od Drogi
Dzieczewski a ciągnące się do Drogi idący do Boianowa
item w Polu Ugorowym Zagonow Trzy Stay Dwoie po-
czynaiące się od Drogi idący do Boianowa a ciągnie się do
Olszyny wielki alias do Łąki Conscriptt q agros ad exolu-
tionem praetensionis sive Marcarum non Impediant ~~sed~~ Officium reinducit
Possessioni Actoris in quo piam non praepediant idq sub Rigore
superius appositt poenae Banitionis in primis et
SS vero Constantiam Zakrocka Matrem et Jacobum Rypienski in
quo piam non redarguitt Liberos facit pronunciat.

et proximis Judicijs Castrensibus Plocensibus P
blicanda

Valentinus Zołtowski Burgrabij Castrensis Plocensis m

Officium praesens Crem Capitli Plocensis ad oblationem D. Pauli Bogei
Dominum Condescensionis Infrascriptis in Bonis inferius Nominandis
ciose per infraspecificatis D. B. Plocensis expeditis ac Manu Ejus pp
Subscriptis reproducendum ad Acticandum actisque praesentibus Inscriptionibus
in Tenore Sequentis (Inserat.) Originale Ejusdem Dni Circa
Relicta

In Cro Plocensi Dna Sexta postridie Festi Exaltationis Sanctae C
Anno Domini 1752do.

AGAD WARSZAWA

114

~~Tradito~~ Ad

Decretum inter J. Bo
ja noreski et J. J. Bo
gurski

Decretum D. Decrum

1752 Anno

Probatio Calami Ad h

~~Probatio Calami~~

Probatio Calami

Calami Ad Majorem Dei

Gloriam Beatissimae Virginis

Actum in Fundo Bonor Gadajewo Feria Secunda ante Festum
Sancti et andree Apostoli prima et anno Domini millesimo
Septingentesimo Quinquagesimo Secundo Coram Inspaersnde
Judice Tri Laubrien et Assessore Culmensi in Gentia
Dnor. Bonor ac Nobiem Josephi Martinowski Notarij Tri
Dobrinen Josephi Sprunk Thesaurien Swetensien Lau
rentij Lucinski Capperanij Tri Dobrinen Matthaei Pro
Szczepanski ac aliod Plurium ad actum dem Congregatos
nec non Honor Dni Stanislai Swirski Joannis Lindenau de Obrich
Authei et Jurati acturi eiq adstantes et eum audientibus

Ja praescripta Hinc Judicium videlicet Notarij Tri Laubrien
Palatinatus Culmen et Assessor Culmensis insistendo Decreto
Judicij Tribunalitij Tri Dobrinen de actu ejus Feria Tertia
Infidie Festi Sancti Lucae Evangelistae proxime preteriti anno
preteriti inter Nobiles Theodorum de Lawatzkie actorem ex
M. Alexandri Swirski Judicij Tri Dobrinen Relictam
Conjugem viduam Matrem Theodorum Sacri Regni Senatoris
Audiencij alij Perillustrem Andream Leonem Lanowicum Pal
latinum Pilsen Siera Lowskie actores et Citatos abrunc et
Honor Wyszynskie Mathaeowski Judicium Tri Dobrinen
ex officio adesse tales M. Casparum Thesaurarium Swetensem Pro
actores et Judicem partes Jam altera Lato mediante quo Sen
tentiatum est Nec partem esse Judicem in Judicium Bono
rum Supplicem Gadajewo Sortemq per Dnorum Mathaeowski
postea Judicium Primum vel officio Castren Gruden Pro
parte Nobiz Swirskien officij Castren Pitsten Jurisdi
aut Prodecensi sive Lovalien seu Lortinen aut Skoen
vel Laubrien sive Raven aut Schalowien vel Gene
ralistarien seu Dobrowniken pro parte vero Honor
Wyszynskich Mathaeowski Judicij Tri Culmen seu mar
geburgensi aut Mirachowien seu Derschawien vel Pelcho
wien sive Puchalien vel officio Castren Christburgen
sive Ostrowien in et pro Feria Secunda ante Festum
Sancti et andree Apostoli in anno Domini proxime venturo
adtenuit quod Judicium Primum vel officium Castrense Gruden
absentia non obstante dum modo unum Judicium Tri vel

Inst.

118

officium Castrensi Sive Judex Terrae vel assessor aut officialis
Castrensi aequacunque Parte conducendus sit ante omnia Comportatio-
nem documentorum ad Sortem Suprafatam Bonorum Tadajewo et ha-
reditatem ejusdem sese referentium per Suorum Malanowski ad
perquem competient praevia reali Comportationi Comprobatio-
ne Injungent vel Injunget, quibus Comportatis Cognitisque transac-
tionibus haereditatem Suprascriptae Sortis Tadajewo cui nam com-
petere debeat resolvent et adjudicabunt seu resolvet et adjudicabit
deoccupationemque ejusdem cui competient decernent seu decernet de
desolatione Sive reparatione Sortis ejusdem Summisque Sortem
eandem afficientes ac universis Partium Pretensionibus Inquirent
seu Inquiret Inquisitiones expedient seu expediet processus
cognoscent seu cognoscet et resolvent seu resolvet et Partes
Justo et aequo exigentiaque legis et Justitiae dubijs quibusvis
discussis nihil intactum relinquendo praecisa quasvis apellatio-
ne non obstantibusque quibusvis manifestationibus et Ter-
minis in protellationem Justitiae exquirendis discrepan-
tiaque in sententijs non attenta decident seu decidet dis-
judicabunt seu disjudicabit et moderabitur quorum vel cujus
decisioni Partes parere et acquiescere debebunt et tenebunt
facturaque Promissa sub Poena Banitionis in ibidem etiam
Coram uno Sufico Judice assessoreque vel officiali Condes-
Suro publicanda, Tuita Poena Quatuordecem Marcarum
Polonicalium Parti per Partem Compensanda Judicio vero
medium per utramque Partem in Instanti sub Poena Banitio-
nis ex Regestro Poenalium publicanda Siquidem vero Ex-
Wyszynski acriori Calamo Judicium Terrae Dominorum
manifestatione Sua de Gravamine facta et Termino
Cumscripsisse Explicitur, eundem punibilem admovet
et Decernit Quatenus Promissa eluendo Vadium Capita-
Duplex Parti in Termino Suprascriptae Condescensi
et sub rigore ibidem apposito Judicio vero Simplex in Jus-
sub Poena Banitionis ex regestro Poenalium publicanda
vigore cujus ex requisitione partium utrarum pro die hodie
in actu Contenta ad fundum horumce Bonorum Tadajewo Cor-
suprafatam per Suorum Malanowski ad Deus possessam
descendendo et Jurisdictionem Suam officiosam cum om-

d'eunstate per vocem adstantis Actis denunciata Causaq; agitur
Iuridicos observari solita fundando. partes ad dies Dentium
audiamare et Comparitiones Inscribere Intimiant in quorum
Partibus M. Theodora de Sowalskie ad mio voto ad M. Alle-
xandri Bromierski Judicis Actis Dobrinens Relicta Consor
te qi dicta Frater eius Theodor S. R. majestatis aulico
atq Scribatori Rndmo Leone Sarnowicz Pradnicken Filys in
primo voto procreatus Dienskowskie actoritus et Citatis p
cane M. ultimo voto Bromierska matrem suam et Fratres
Suos nunc per. Citatis et actoritus ac Judicentibus Inos
Mrozynskie per S. Andream Mrozynski suum et Fratrem
Suos nunc per. Inoso Paulo Malanowski Cette per Nunc
per M. Michale Cisowski Thesaurario Smolensen Judi
cente per. Judicio Actis Dobrinens ex officio adcitato per M.
Josephum Mrozynski Notarium Actis Dobrinens per.
Sufficienti Comparitione adventa Partibus exponi mandati
ex experimento Judicium Condescensionale tenorem Decreti Judi
ci Tribunalis Actis petitorien Supra dicatu notati exquo pendens
petitur Condescensionis actus exequendo teneri producere. tam
Inosum Malanowsky Dentanensem actis Judajcum. Cisowski
quam officiam Bromierska. Judicis pam Dobrinens Acta Mpcum
Cisowski ad Dentem Causam Judicentem documenta omnia
Hereditatem dictis nunc per Patrum Inosum Malanowsky
possessa elucidantia vel Instantia Comportarunt. et qui den
Inosus Paulus Malanowsky Inscriptionem obligatorian super ag
mansos duos intromi actis dictos mdcccxxxvi Mille duo viginti sex
Florenos monetae et numeri in Regno Galonia Currentis per
Severinum a Cale Rebski Tribunum Terre Dobrinens in Personam
Illum Jacobi Mrozynski et Annae Sarnowska Juniorem Jorg
quam Actum actis Castrens Rotowenicen Labbatho in vigilia
S. Beatissimae Virginis Mariae ad Nives mense Augusto
recognitam vero Decretum inter officios Juridicos et Successores
ex Inosa Elisabetha Rucherska actores ab una. et Illos Nicolaum de
Bronski nec non et Annam Sarnowska olim Mrozynski primi Nomi
Siemigłowski secundi ad dens Terty magistri ejusq S. Dobrzanski
Consortem nunc prizigros et Filios eor parte ab altera Citatos
intuitu productionis Judicium ad Bona. Judicium Actis alias Actor
M. Antonio Jasinski ex Constantia Gottowska primum Jasinska
ac post ejus voto Malanowska Juniorem Filium minorem Judicente per

Lustr

Iderelana Dubertyna dicta in Cro Botrovnicen Pena. rda port
Dominicam Eminisse Quadrag. in anno 1692do datum quo Dcn
to duposna dalis Factione Dilatori manimentor adestatis dunes
sun tam ol S. Detchi Tribuni Dobrinen quam ol M. Andrcs
Smoreuchi Capitanei Botrovnicen Parti Cclatol Injunctae ol Item
Quisitionen in Castro Rovalecien die prima mensis July in anno
1702mo per S. Catharinam Kosmowska ol Samuelis Cunat S. etnna
Slymborska ol gentlan S. Pauli Ungrynski Censorum in absentia
ejus presenti de dimma bina prima Decentor Florenor polonicor
monetae de Bonis Saterni secunda, Ducentor duinquagenta ejusdem
netae de manibus S. Joannis Dudchi levatis in rem ejusd Bonor Dalm
serien Item in Castro Covalecien die octava mensis July anno eod
recompensan dimmed Ungrascriptae Decentor Florenor polonicor
monetae Pathenicae per S. Paulum Ungrynski in dimma Ducen
Quingentor Florenor polonicor in Bonis den dictis eidem Ordch.
ejus servienti Imos Catharinae Kosmowska Censorii aliud factum
Item descriptum manuale per ol M. Felicianum Kuborski protun
Venatorem Caesarien in Bonis Quadamanianis ejusd Terris Caesar
ci mensi duper Summam Ducentor Florenor in rem Bonor Supren
dictae die octava mensis July anno eod datum quod scripto priv
tivam Summam in Inscriptione authentica Ungrascripta exarata
Ligue dam agnoscit, Item recepsum a Substantia Mantali per
S. Catharinam Kosmowska delictam Consortem S. Pauli Ungryn
dici Salva tibi tamen reservata Inscriptione duper Bonis Pathe
dicis modo obligatoria duper Compossum Summam mille quingentor
Florenor polonicor servienti. Idem actis Castren Botrovnicen Fer
Quarta ante. F. 2. SS. Fabiani et Sebastiani Martyrum in anno
1732do. dubrecentum Item Inscriptionem per eam S. Catharinam
de Kosmowska Ungrynska. Imos Constantini de Coltowski et S.
mi Jazinski Censorii. ex S. Rosalia Kosmowska progenitis Bonis
dicti duper Summam Quingentorum Zyngulinum in Bonis Dalg
den dictis obedientia. Idem Idem actis Castren Botrovnicen Fer
cen Pda. in Castrino F. 2. Margarethae Virginis et
Martyris in anno 1732do. factam. Item Inscriptionem pe
S. Constantinum de Coltowski et S. Stefani Jazinski Censorii
vidua S. Pauli Skalanowski futuri Mariti duo duper bo
mum Quadringentor Quinquaginta Zyngulinum in Bonis eod
Dadjevo Idem actis ejus Castren Botrovnicen et Pda pro
Dominicam Septuagesimae in anno 1732do recognitum Item
protestatione coram acte S. Andreae Ungrynski Cap. M. Stefani

Bronicen

Videlicet Quinquaginta

Iudicem Dobrinens nationis. ~~et~~ Dobrinensis Certa in Bonis
in Bonis Dembowa dicta post fata ol. d. Pauli Olszynski Patris
ejus receptioni et usui ad eam participationem liram actis Castri
Dobrinensis P. 2ta post O. Sanctissimae et Individuae Trinitatis in anno 1729 novo fundam. Item descriptum Censum
de data ejusd. quarti mensis octobris 1729 in Bobrinsk Wz
gi per Stum Andream Olszynski nomine Tutorum suor. Per
menor. datum. et ad acta advocatialia Ripinens. per oblatam
P. 6ta. post Dnicam Lætare Quadrag. in anno 1752do
porrectam quo scripto demonstrantur Summae Bina prima
octingentor. altera Trecentorum Zyndonum per eum suos
C. Andream Olszynski a d. Paulo Malanowski Locatas esse.
Item Inscriptionem Transpurialem Bonis dict. per eum B. Con
dream Olszynski vigore Plenipotentiae suae et Tutorum
suor. nomine in rem suor. d. Pauli Malanowski actis Curia
tensibus Scabinalibus Korsalensis P. 2ta in Crastino Festi
Visitationis Beatissimae Virginis Mariae in anno 1729
quod et quantum super Bonis Dadajcuo et Dembowa ex.
tenditur subsecutam et ad acta C. Dobrinens. P. 2da. ante
P. Nativitatis Beatissimae Virginis Mariae in anno 1729
per oblatam porrectam. ac post. Instica Bromierska Judi
cissa Terrae Dobrinens. enunciando Rondelatum Sortis in Da
dajcuo dictae primo. actum granitiatum per d. Albertum Krzepankowski Camerarium Terrae Dobrinens. in loco
differentiali Terna Tertia post Festum Assumptionis
in Coelum Beatissimae Virginis Mariae in anno 1605
inter bona Osiek et Sumino. expeditum quo actis
demonstratur d. Jacobum Dubski Sortis dict. in Bonis
Dadajcuo dict. ad manus pro d. Paulum Malanowski pos.
sas ad magnificam Bromierska Judicissam Dobrinens. Ju
re Hereditario devenisse Hæredem esse, nec non Divi
siter subsequentibus actibus Matthiam et Joannem
quia d. Jacobi Dubski Patrem et Reputens pro Hæredibus
Sortis. Item Dadajcuo per alterum vicinor. Terminos ad
Locum differentiarum editos agnitos esse. Item Inscri
ptionem obligatoriam per M. Mariatorium a Succurrit Pauli
Dembowa

Primi olim M. Joannis Didymski Palatini Castrens. Posnan. ...
eng. Suang. et Capitanei zdi ol M. Stanislai Kamkowski Cast. ...
lani Dobrinens. Sexty ven. victi Innoc. Severini Jelecki Prae...
ti Dobrinens. in assistentia S. Joannis Ruborski Patricia...
Germani alg. S. Joannis Ruborski Princerna Terrae Dobrinens. ami...
exemptis in totalibus et Integris Bonis alg. Certibus ...
rum oblig. Vadajeuo et Krethi Superstantiam Vigenti ...
spilium Dymphanum in Personam Inscripti S. Jelecki ...
gli Lui actis Castren. Rovalerien. in Vigilia N. Nativita...
tis Beatissimae Virginis Mariae in anno 1664 ...
tam; Item Decretum Petricovien. in Judicio ordinario Sabbat...
post D. S. Lucae Evangelistae in anno 1679 inter M. Jo...
annem Ruborski et alios ab una. et S. Severinum Jelecki Ab...
parte ab altera. Latum. quo Decreto Summa. Vigenti Millia...
Dymphanum unodo obligationis cia Bonis Jelecki per Commissa...
rios Serenissimi autem Pali M. Joannis Ruborski Inscripta ...
latur; Item Juramentum per eum M. Ruborski ea mente ...
Inscripti Decreti Tribunalitij Petricovien. Summam actis ...
Castren. Rovalerien. exhibitum; Item privilegium nempe ...
nes Condemnationes ex parte M. Joannis Ruborski ac alio...
super Bonis Nicolai Dobrinski et Annae Janowska ...
mi ol D. Pauli Ruzzynski zdi ol N. Liemigstowski Stry...
ti ejusq. S. Dobrinski Unicen. Conjugibus necnon Virginis ...
et Heliabus eor. in Parte Robrovnicen. in anno 169 2da ...
et 1695to. in Loco vendicationis Bonorum ad Bona Dob...
ren. Krethi et alia Habitor. obtentas. Item. resignationem ...
per M. Antonium a Ruborek Ruborski ol M. Stanislai ...
Ruborski Fratrum ol item M. Joannis Ruborski Castellani ...
Rigien. Nepotem super Integra Bona Dua Borowin Cum ad...
nexis Jri Palatinatus Rhaen. Osiek Rudn. Jelenska Obo...
Jelionki Dembowa Jadajeuo Tapisor major in Terra ...
brien. Consistentia. J M. Podoski Palatinus Rhaen. Cura...
actis Castren. Petrovnicen. Jri Stis intra actavas D. ...
cratissimi Corporis Christi Domini in anno 1725to ...
Lubrecitatum. Item Contractum venditionis inter J M. ...
Podoski Palatinum Rhaen. ab una. et M. M. Dnos Bonor...
de Pawalskie Simonis ol M. Stanislai Lisankowski

Castellani q Dobrinem voti 2di ⁊ Mr. Alexandri Bromierky q
dicti Dni Dobrinem Consortem matrem Scilicet tam Rev
rendissimum Leonem Canonicum Admissum et Mr. Theodorum dictum
Kostkie Filios parte ab altera. respectu Bonor Orieha. Cur
iett inerky Ruda Ecclsia. Oborki Jeziorka Dembowe Lapinowa.
ior et Curtis in Dadajewo Litt. Bonum vadio Quinquage-
ta Quing. Scilicet Typsham Formatum et actos Castren
Pomeranicen Dena 2da. in vigilia Festi S. Laurentij Martyris
anno cor. 1729no approbatum tangen. resignationem
per eund. M. Palatinum Pomeran. virtute Prudentiali Contra-
ctus Super eadem Bona et Curtem in Dadajewo in vim Stat.
Insic. d. Bromierska Judicissa Dni Dobrinem Patris et Filior
ejus actu et anno cor. quo approbatus Contractus vendit.
ej subsecuta est. Fatam. ac ultimam Intromissionem affi
cuiam virtute quor. Litt. ab eod. M. Palatino Pomer. Credi
tatis ex parte ejusq. Dn. Bromierska Patris et Filior. ad
Bona Empta in Scil. mutua venditoria et resignatoria ap
ficiata nemine Impugnante accepta et per Dn. Provin
Joannem Lubrzenski de Orzech authem. Coram actis Castren
Pomeranicen 2da. ante Ft. S. Catharinæ Virginis et
martyris anno similiter cor. 1729no recognitam adver
sum M. Ciprowski Thesaurarij Camerarium Judicem Judiciens Jura.
Sua. Decretum Deliberationes inter. Actes et Andream Pa-
truum Joannem Laurentium et Christophorum Dadajewskie
actores ab una. et S. Jacobum Dudzki Citat. parte ab altera
Dena Secunda in Ryjen ante Festum Sanctæ Hedwigis
Viduæ Festa Dei 1599no in tutu productionis Juriam ad
Bona Dadajewo necessaria Datam. Item resignationem per
Dn. Matthiam et Joannem Dadajewskie Fratres Germanos Mr.
Hedrigi a Clarnkow Illustris et Mr. Pauli a Drialyn Dzia-
lynski Palatini Pomeranie Thesaurarij Terrar. Inscriptis Ster
Draven et Mirchanen Capitanei Relicte Consorti Vidue Bona
Sortium Quar. in villa Dadajewo dicte Coram actis Castren
Pomeranicen Sabbatho ante Ft. Nativitatis S. Joannis
Baptistæ in anno 1629no factam. Item Inscriptionem
Cessionariam per Dn. Sophiam de Strebskie N. Matthiæ Dada-
jewski Consortem de Juribus suis ab eod. quondam Matthia
Jewski Consorti de Juribus suis ab eod. quondam Matthia

2ma

in Bonis Tadajewo quovismodo se se extendentibus Coram actis Castrensi Kovalciensi Sabbatho ante Festum S. Joannis Baptistae Decollationis eodem actu et anno in rem duprascriptae Spectabilis Dni Dniatynska Palatini Somerani de Subscultam. Item Inscriptionem Cessionariam per Spectabilem Dnum Hedrigum a Sternkow Dniatynska Palatinka Somerani de primo et Secundo Dnum Casimiri Dniatynski Palatini Somerani de Filiis dicti de Gentibus dicti reformatoris et adritabitali super Bonis Strzyzi Item Lubcrewo Dobre. Bielice Dryslinj, Mutzawo et alys adiacentibus villis et Godys de se extendens actis Castrensi Kovalciensi die 2da mensis Novembris in anno 1663 factam; Item Contractum Venditionis Inter duprascriptam Spectabilem Dniatynska Palatinam Somerani de et Bonis quo abuna ac S. Stanislaum Kowielski in Bonis Strzyzi die Trigesima mensis Junij in anno 1650 parte ab altera Conscriptum quo Contractu specificantur Bona Strzyzi cum pradicto Wolce Seuo cum Gdao Dargie cum Pradicto Symin cum Gdao Strzyzewo cum Pradicto Tadajewo absque specificatione Gdy in Venditam dimissa esse; Insuper Decretum in ordine preferitatis Creditorum Spectabilem Dniatynska tam in bonis Stanislaum Kowielski quam in Terra Dobrinen Consistentia Concurrentia inter Spectabilem Dnum Michaelem Zamoyski Venatorem Rni et Liberos quondam Spectabilis Dni Annae Dniatynska procreatos actu abuna et pro dictos omnes parte ab altera in Bonis Lubcrewo et Spectabilem Dnum a Dniatyn Dniatynski Palatini Gulmens hereditarios Spectabilis 2da post Dominicam Reminiscere Misericordia in anno 1725to Latum et adacta Castrensi Visrog rodien Sabbatho in Crastino Festi S. Margarethae Virginis et Martyris, anno cui per oblatam porrectum in quo Decreto Inter Paulum Dniatynski dictus Dubrowna in Bonis Tadajewo Jacentis Bonitate actus Spectabilem Bonis Compantio non erat Inscripta demonstratur. Idem quoniam Partes omnes in Compantionem dantes in Comportatis documentis non persistunt in Sufficientiorem sese ab Judicem prostendunt proinde Judicium in plenioren Satisfactionem Decreti Tribunabitij supra dicta notati Decernit Quatenus Partes utraque originaliter inter se agentes quam Judicem prout usque Comportata documenta alia Causa de non habent ne eadem in Judicium aliquod Talamus Comparebunt. Adj

Ind

X adq instanti et ad dictum diem ad rotheriandum adq instanti
Comparuerunt Inosi Malanowsky et Andreas Orzechowski duo et
Praetum dicti nomine ptor atq Mag. Mroniecka Judicissa
Terrae Dobrinensis et Capitanei Thesaurarij Smolenscich duas
Rotham Deprascriptam quo attento Judicium in puncto im-
portationis documentorum satisfecisse Decretoq Executa-
dicto adhuc venit et ab ulteriori Importatione liberos pro-
ciat. Causamq ultroneis partibus prosequi injungit in prosecutione.
Controversys Partium examinatis et documentis per partes
repositis maturo litramine discussis et Considerat. Quando
quidem Inosum Jacobum Dudschi per actum translationis dispo-
Connotatum inter bona Osiek et Sumino in anno ut supra
expressum est. per D. Cierpiankowski Camerarium Translationem
in anno 1605to expeditam pro haerede. cum alys Coheredibus
Bonis Dadajowa. ex collateralitate disponentis Bonorum Osiek
et Sumino agnitum esse. ac post. Inosos Matthiam Fili-
um et Joannem Nepotem ejus Dudschie post Data. ejusd
D. Jacobi Dudschi Osiek. Continuationem actus translationis
inter memorata Bona. Controversia similiter pro Haereditus
de se distincte ac deinde post diversitas fata eorum Inosos
Matthiae et Joannis Dudschich. Jus haereditatis in Inosum
Hedvigis Dudska. Jo M. Stanislai Ruchowski Castellani Rypi-
nen Consortem ob D. Joannis Dudschi utriusq de hac luce
decessi devenisse. ac post. in haeredes Spati Jo M. Stanislaj
Ruchowski Castellani Rypinen cum eadem ob D. Hedvigi Dud-
ska. progenitos jure naturalis successionis prodictum ad
olim Jo. Antonium Ruchowski ultimum Consumentem haeu
sorem devenisse. per vero eum Jo M. Antonium Ruchowski
substantiam integram Paternam avitam et Spatis Ste
dvigis Dudska provenientem Jo M. Nicolao in Radomie Radom-
Palatino Rypinen resignasse. ad extremum. Jo M. Palatinum
Rypinen virtute ab eodem Jo. Antonio Ruchowski ultimo Con-
sumente quesitis haereditatis Nomen Derowatskie primo
Dobrinen Consorti matri et Filys ejus Lichtarowskien
Primo matrimonij Thoro provenatis Bona Osiek. Ruda Zelska
Osiorki Jeziorki Dembowa. Lapinor major. et sortem in
Dadajowo Littam. donasse sufficienter ex repositis documentis

124

dicatur. Enoso vero Ugrzynski post fata ob. D. Pauli Ugrzynski
patris eorum Leo Lucam super summam mille quingentorum florenorum
polonicalium habitam in libro fundamento habitum Enoso Pauli
Malanowski actis authenticis Rm transfudisse et Enoscum Mala-
nowski virtute transpositi juris sortem eandem Bonori Dadajewo
possedisse adeoque dedicatur Idcirco officium Bonnienska
judicem et Strenam Dobrinenq matrem et filios ejus: Cura
legitime requisitam hereditatem conservat. et pro Dada-
bitatis heredibus sortis Bonori Dadajewa. nunc per D.
Malanowsky dispositam judicat. et instantanee in possessi-
nem officii Bonnienska et Sierakowskiem Judex possessan
tis pubis pacificam possessionem assignat. officium autem spo
rsky Thesaurarium Starostae ad Gostam Dentem Judicem que
ad Genuam hereditatem dotis ejusq Bonori Dadajewa digno
dem duri documentis nihil quidpiam proprietatem hereditatis
dotis predictae dubitetur voluntas evincit incompetenter age
advenit. Quantum spectat. spectat. Summam mille quin-
quaginta florenorum ad Inscriptionem authenticam olim. Enoso
Jacobo Ugrzynski duo modernor Enoso Ugrzynskich reci
pitam et ad Scriptum manuale per D. Felicianum Sue
borsky ab eor Enoso Ugrzynski summam ducentor florenor
polonicalium ad suprascriptam summam super receptam efficia
tem mille ducentorum quingentorum florenorum dignosq cum
duprascriptus D. Felicianus Suchorsky protune dotis ejus
Dadajewa Cohoris Koscierzyno manuali pro reali agnovis
liquide Enosi Ugrzynskiem judicium provenire debere
arbitratur decernendo quatenus officia judicialia terris do
brinenq emundationem sortem in Dadajewo dictam decreto donec adju
dicatam summam eandem in et pro tertia secunda post festum
Sanctor Andreae Sanctor trium Regum in anno proxime fu
turi venturo. Coram officio et actis Castrenq Dobrovni
censibus eisq Enosi Ugrzynskiem prodera secundatis ejusq ex
ecutionibus judicium Actum permoventibus dub rigere Mand
Bantovni in termino eor loco manifestationem faciendam
extendendo solvat et realiter enumeret: dicta per Castren
Catalam Stena Strium starosta Polonicalium Curti et Judicio toti

Parti Cum Summa Judicio duo ceu pro Justandi & Obvenda-
que expetat. scriptum manuale duper summam Centum Quinqua-
ginta Florenum polonicat per ol P. Paulum Cryszynski
sortis ejusq Dotarizna anticaetum pro expensorum pro Importatione
Inseminationem ab olim Inoza Constantia Pałubowska conta
ctam et per olim P. Constantium Catharinam Rosmowska ejusd
olim P. Pauli Cryszynski Consortem retributam datum pro
priorem P. Paulum Malanowski ad Comprobationem duratoriam
adveniit ericam Juramenti Rotham prout eaq Summa realiter
per P. Cryszynski pro Importatione Inseminationum ad Sortem
Dadajewa Contracta et per Consortem ejusq P. Cryszynski exadu-
cta est. Ligurideq Inoza Antonio Jazinski minorenni ne-
poti ejus debetur et addatur subri ad Rothi andum eidq Justanti
prostetit Deq Inozq Malanowski rotha duprascripta ejusq atten-
to et eaq Summam Officia Judiciza Inozo Alberto Jazinsky
Cum providenda Curatore ejusq pupilli papillaris in Determino
et sub rigore duprae expressis solvat. quantum attinet
Summam Quadringentos Florenos actis 220 Patavii 16q
Scabinalibus Revaliens Pena Quarta in Quartino P. Pisi:
tationis Deficiat in anno 1724 ovo per P. Paulum Mala-
nowski Inoza Constantia de Pałubowie Conscribi dud
noviq Inoza Constantia de Pałubowie Conscribi dud
Inscriptam ac die per P. Andream Cryszynski modernum
Comparentem eidq Inozq Malanowska Condonatam mani-
festatione ex parte ejusq P. Andrea Cryszynski vicissim
Coram actis Castrens Zobroviens anticiatam Pena dicta
post P. Circumcisionis Domini nostri Jesu Christi in
anno 1724 quo viciatam comprobet P. Andreas Cryszyn-
ski provat. tantum eandem Summam in Inscriptione eaq
expressam ab olim Inoza Jazinska in post Malanowska nonte
varijt inscriptoq eaq Debitore non valet. et addatur
subri ad Rothi andum prostetit duper quatuor Hungari
cales in rebus mobilibus ab eaq ol Inoza Malanowska ac
ceptos quo attento Cessata duprascripta Inscriptione ac
mem eaq quatuor Hungaricos Successori ejusq ol Inozq
Malanowska ex Summa duprascripta Mille Ducento nun
Quinquaginta Florenos polonicat Inozo Cryszynski in
adjudicatam solvendam in Dno et sub rigore duprascriptis
Injungit. quo ad Retentionem Inozq Cryszynskich ad-
Malanowski respectu Inventarioq et aliorq motivam

** ad Summam Quingentos Florenos ea Summa major Quingentos
Florenos Summa ol P. Constantis de Pałubowie per me Jacinsky
Malanowska Servienti duprovertanten

Inuo Actor Judicispan respectu Contribuentium et operatorum

Satis ad S. Pauli Urszynski Patris eius derelictum formatam
eduant Partes Inquisitiones intuitu Pensionis ejusq et edu
ejusd Patris Participatis duplicer Inscriptos Testes Petit Inuo
Andreas Urszynski duus et Patrum duus nomine Induant
Testes et Educant duam Inquisitionem Induxit Inuus Ur
szynski Testes duos et Inquisitionem duam eduxit Inuus
eius Malanowski eiq Inquisitionem dedubricit post quam eduxit
ad Sectionem ejusq Se Contulit quadata et perpensa propie
rem Inuum Malanowski ad evasionem duationem in eam Ju
ramenti rotham prout res mobiles et Inventaria Satis
dum S. Pauli Urszynski derelicta ad eum non devenerunt
nec eius rebus pro necessitate dua. Cum Inquisitionem Judicispan
disposuit ad restitutionem eorum Quae penes eum Inuum
unis non teneatur adinvent et adduci Petit ad Rothisanc
Instituit rotha Juramenta quae attenta Liber pronunciatur
decernit citq Juramentis Cathegoricis Decernit Judi
cium Quatenus Inuus Urszynski Vadium Capitaneale
Duplex. Decreto eius Tribunalitio pro circumscriptione Judi
ci Inuis Debitorem adjudicatum et pro termino Presenti
Condescensionis debiti Inquisitam Solvat eiq Instantanea
dub rigore in eius Decreto apposito: In Subsidium eius
Condemnationum binarum unius 169 alteriusq anno
1695to ex parte Officii Fiscalis Pleberskich Sortis in Bada eius
Litis Super Inuis Urszenskie Sarnowska moderno Inuo
Quatenus Jta Inui Urszynscy pro qualibet Condemnati
one per Duplicem quatuordecim marcas polonicales Pecu
niarias Scriptas Solutionis Summa Inuis Urszenskiem prove
nientis Solvant Sat rigore Edicti Comitiorum ibidem
extendendo seu in defectu Solutionis eorum marcas eius
dicta Judicispa ex Summa eius Inui Urszynskiem adju
dicata. Ubi desatet: Porro quo Spectat Judicium
Officii Exponit ad eum Inuum Andream Urszynskich
Fratres ejus Coronatam Judicium adhaerendo Inscriptum
coram actis Castrensibus Rotowiciensibus Terra Secunda post Do
minicam Judica Quadragesimale Stenta anno Presenti per
S. Andream Urszynski duus et Patrum duus nomine eius
Officio Thesaurario Smolensciae Super Summam Mille Duce
torum Triginta Dyplonum Factae tam quo Scripto manu
ali

videlicet Magnificis Judicispan Dobrinens
Pensionis ejusq Pensionis eius
& Magnificum quo Judicispan Dobrinens respectu Pensionis ejusq
Inuum in Sortis Nec non Terrae ad Urszynski Patris proprietorum Judicium
in Palatinatu & Patris ad S. Urszynski Patris Inscriptionem Judicium
mi Officii Inquisitionem ad Commandantem Presidi Obsequium

Inus

per S. Kempisty Instigatorem Judicy Tribunalitij q. Ill. olim
anno p.enti in rem et personam ejusq. Officij Exponentis
super summam ducentorum decem Florenor. et expensarum ex
solutionis id.q. intercedendo Innocum et Andream Auszenski
exolutam dato Sententiat Judicium quatenus dicq.
Innoci Auszensey Summas Suprascriptas in Inscriptione
et Scripto manuali specificatas tum quoq. et seorsim
Summam ducentorum Zymplonum per eumd.m et Andream
Auszynski mutuo Contractam et Judicialiter agnitam
Officio Thesaurarij Smolensciæ Judicenti pro termino
Suprascripto Solutionis Summæ coram actis Castrensi
probrovicens similiter dub.m Pœnæ Banitionis in casu
in casu Contraventionis Publicandæ solvant et realiter
enumerent Lites per citatos Pœna et trium Marcarum
solvendæ Partibus et Judicio tertiæ Parti cum Summa Judi-
cio vendus in instanti solvenda. Quorum amicus
Innoci Auszynsey ad manum Decreti ejusq. Tribunalitij
Rei Petitorium vadium Capitaneale Duplex pro tribus
Judicij Condescensionis Officij Judicesq. ad Dobrinen
exolvere recusant. Inus de Condemnare permittant
pro eund.m Judicium Pœnam Banitionis dupler ex ea Innoci
Auszynskie obtinere permisit et ad publicandam eam
Banitionis Pœnam duprascriptum eidem Judicy dni appa
ritorem addidit et deputavit qui subis a Judice duo
deputatus cum Banitionis Pœnam ac ipsos met Innocos
Auszynskie Decreto Tribunalitio Contravenientes pub.
ante residentiam Judicialem ut mos est publicavit de
quo Dens ejusq. subi Relatu. modi Officij Exponentis
Thesaurarij Smolensciæ ad Judicia Tribunalitia Rei Pe.
titorium non ad missam uti per Decretum Tribunalitium
præcisa. Joseph. Innocensky M. Dnis Zaubrzeny [illegible]
Lucas Kleszczynski Vicator Pucensis Assessor Terræ Culmensis

Officium prasens Crene Capelle Rocene ad Oblationem S. Joannis Baptistæ
S. Rocene Decretum inpascuum Condescensoriale Officiose per Inpascatricem
Judicium Josè Tasserzene et Assessorem Culmene in Penis infrascriptis terminandis
expedità ac Manibus Exhibitis subscripta in rem cujus interest Scribens
reproducene ad Acticanem actus presens Ingrossando Suscepit in Genere Verbo-
rum Sequentis. Inseratur S. Originale Ejusq. Circa acta presentia relatum
In Civ. Placensi Sabbatho Ante Festum S. Thomæ Apl. Anno D. 1772.

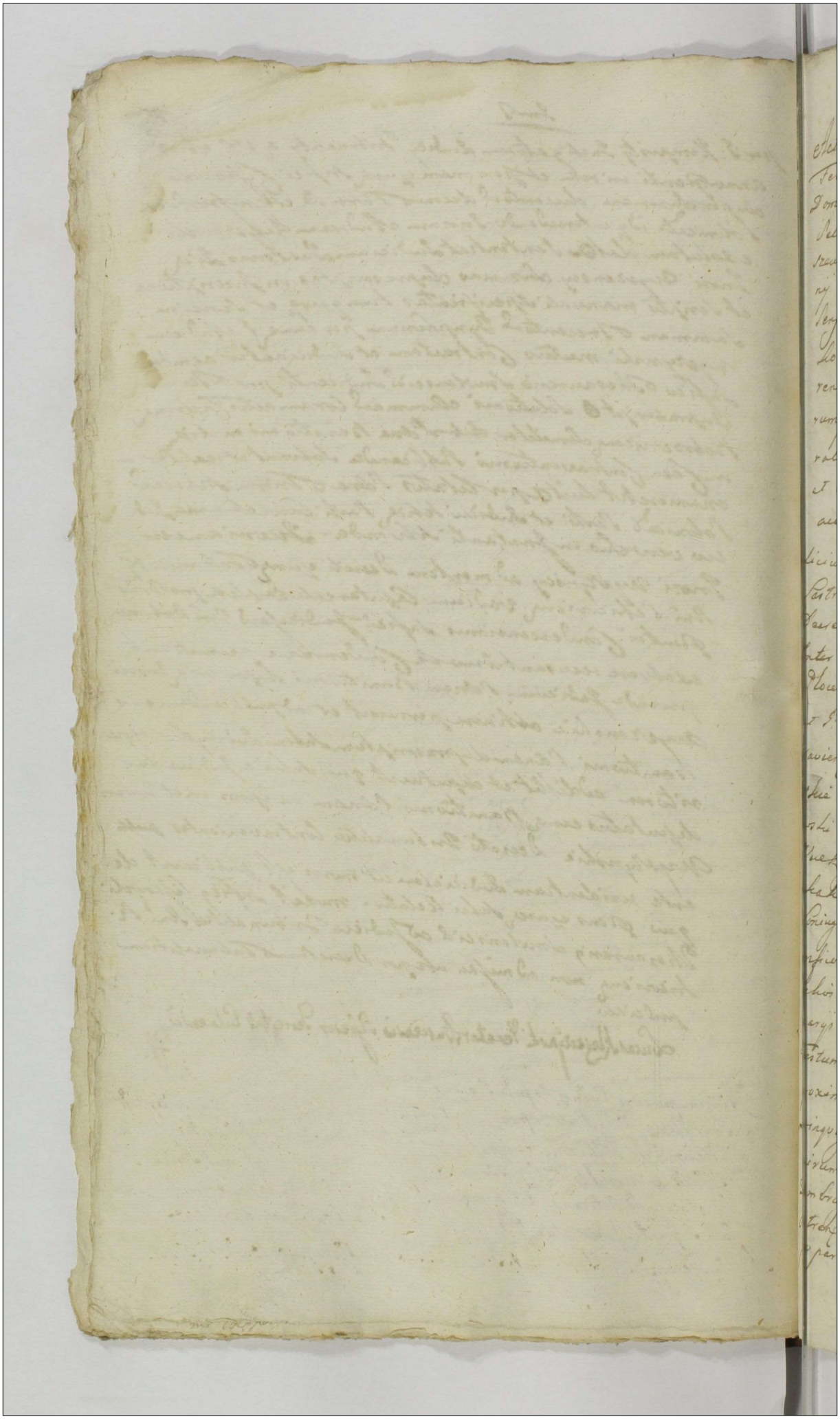

21. 9 M 9 128

Actum in Bonis Dąmbrusk Feria Secunda post Festum Sanctorum Trium Regum proxima anno Domini Millesimo Septingentesimo Quinquagesimo Secundo In praesentia mm GG et nn Stephani Rosciszewski Pincernae Bielscen Leonis Bromirski Antonij Jaroszewski apollinaris Bęski Antony Smolenski martini et alberti Miłockich Jacobi Slepkowskich Floriani Rybicki Bartholomaei et Laurentij Mankowskich Theodori Straszewski aliorumq plurimorum GG et nn nec non mtis Regni Generalis Providi adami Bartkowski authentici et Jurati ad actum praesenq assumpti et eunae acclamantis

Judicium Terrestre Rosanen et Macovien Officium Castren Cechanovien infra Subscripta Ex mente Decreti Judicij Tribunalitij Regni Petricovien Inter mficium Josephum Jezewski Dapiferum Plocen Exercituum Regni majorem actorem abunc et G. Jacobum Rzechowski Burgrabium Castren Varsavien Citatum et actorem tum Nobiles Szumanskie et Petrikowskie Gnosos Stanislaum Jaroszewski actorum Terrestrium et Castren Zacrocimen Vice Regentem albertum Jezewski et Mariannam de Kakowskie Invicem Coniuges Kowalewskie Item Coniuges Gackowskie Dzierzbickie Stanislaum Osiecki mficos Zboinski ac Franciscum Koziebrocki atque alios Citatos et adcitatos Petricovia in Judicijs Ordinarijs Gnalibus Tribunalis Regni Feria Quinta ante Festum Praesentationis Beatissimae Virginis Mariae proxima anno Elapso Millesimo Septingentesimo Quinquagesimo Primo parte ab altera prolati Evo nimirum Decreto Tribunalitio ad Fundum Bonorum Dąmbrusk Judiciorum Terrestrium Sive Officiorum Castren aut Camerariorum vel Burgrabiorum et quidem pro parte mfici Dapiferi Plocen ac Gnosorum Jezewskich

128

ac aliorum Judicij Terrestris vel officij Castrensis
aut Camerarij vel Burgrabij Plocensis vel Dobrinensis
aut Vissogrodiensis Sive Ciechanoviensis vel Zacrocimensis
aut Rosanensis Sive Covaliensis vel officij Bobrowniensis
Terrae Dobrinensis pro parte vero Gnosi Rzechowski Judicij
Terrestris vel officij Castrensis Plocensis vel Gostinensis Sive
Sochaceviensis aut Raviensis vel Rosanensis assignata Condes-
scensio Quibus Judicijs Terrestribus Sive officijs Ca-
strensis vel Gnosis Camerarijs aut Burgrabijs unius
ubi duo duorum ubi tres absentia non obstante
dum modo unus mficus Judex Terrestris vel officialis
Castrensis aut Camerarius vel Burgrabius a quacunque
Parte Conducendus ad Sit Inquisitionem ad mentem
Terminorum et praetensionum Partium per Testes fide
dignos rei geste bene gnaros non notatos nec in procu-
sum intrantes in utrisque Cathegorijs non obstantibus
quibusvis manifestationibus et Terminis per quemcunque
opponendis ac Contumacia non nullorum discrepantia
in Sententijs non attenta expediendi et post expedi-
in occlusisque rothulis obsigilandas et Partibus extra-
das rursus ad Judicium Tribunalitium cum Conse-
vatione Termini remittendi praecommissum est in
virtute itaque praelibati Decreti Tribunalitij Regni
Petricoviensis Ex requisitione Partium ad fundum
earundem Bonorum Dqm bruske pro Termino praefixo
Condescendendo Jurisdictionem Suam Condescensoria-
lem proclamata per Vocem mlis Securitate publica
actui Juridico debita ac in universum denuntia-
fundarunt et Partes utrasque ad Comparendum Supra
scripto mli in actu Contento acclamare demandarunt
ad Cuius mlis acclamationem Partes mficus Joseph
in Jezewo Rosciszewo etc Jezewski Zapifer Palatinatus
Plocensis actor per m Stephanum Rosciszewski Pincernam
Bielscensis Gnosi albertus Jezewski et martianna de Kach-
wskie Invicem Coniuges Citati actores et indicentes ptr

Gnosq

Gnōsus Jacobus Rzechowski Burgrabius Castrens
Varsaviens Citatus et actor pte Alex Stanislaus
et Constantia de Nałęcz Suscem Coniuges Par
tes Constantinus Bogumilla et Martianna Filius
et Filiæ Szumanscij Citati per eosdem vles Szu
manskie Parentes Suos et Filij ac Filiarum Suo
rum nomine pte Gnōsi Adami Kowalewski et
Eva de Szumanskie Coniuges Citati pte Gnōs
Albertus Petrikowski Citatus pte Gnōs Stanislaus
Osiecki Citatus pte Gnōs Franciscus Leziebrodzki
Pincernia Dobrinens Citatus pte P. Stanislaj Faro-
szewski Vice Regens actorum Terrestrium et Castren Za
krocimens Citatus pte P. Joannes Rabowski et Anna
de Jezierowskie Coniuges Citati pro Gnōsum Stanislaum
Szumanski Honesty Mancewski auriga Skorzebrodzki
Citatus pte pro Termino presentis Condescensionis Comparentibus
et Secum Judicialiter Controvertentibus quarum Partium
Controversijs Judicium Condescensoriale exaudiri
Teneri Satisfacere Partes Decreto Supra dicto
expresso inpunctis edocendarum Inquisitionum
ad medium Terminorum Suorum Censet et injungit Uni
cuique eadem Partes Interrogatoria Sua ad edocendas pro
Inquisitiones Conscribant et Sibi alterutrum Communicent
Conscripserint et Sibi Communicarunt Satisfaciens Par
tes Sententia Judicij Condescensoralis adimplerit et
Satisfaciendo eidem Decreto Tribunalitio Regni Patrio
que Inquisitiones edocant ac Super inserruptionem
Testium eisdem Partibus adhibitis mihi Judicij Scij appa
ritor ad pronunciandum Juramenti rotham prestiterunt
Gnōsi Martianna de Kackowskie Gnōsi Alberto Jezewski
Consors in assistentia Gnōsi Stanislai Osiecki in actoratu
et reatu actr idem Gnōs Stanislaj Osiecki Suo et aliorum
nomine in reatu actr idem Gnōs Rzechowski in reatu
et actoratu tr ad Imaginem Crucifixi Domini nostri Jesu
Christi observate Debita prestandorum Juramentorum
Solennitate post qua prestita Juramenta Testes Suos quos
ad perhibendum Testimonium adhibuerunt et Relationes
et Super inserruptos nec appraviatos Testes

Hoc Testes

131

Coram actis Castrens. Plocens. Contra ipsos inscripserunt
Inducere mandat Cui Decreto Partes Satisfaciendo
Testes Suos quos adcitarunt Judicio praesenti Condes-
censeoriali Statuerunt et praesentarunt Qui Testes
Nobiles cum uno Subdito fide digni rei gestae ben-
gnari per Mlem Regni Gnalem Ad perhibenda
Testimonia ad Judicium praesens vocati et Seorsim
per hocce Judicium Condescenseoriale examinati pr-
stito prius per quemcunq Testem Corporali Juramento
ad Imaginem Crucifixi Domini nostri Jezu Christi
observata Debita praestandorum Juramentorum Solem-
nitate fecerunt et perhibuerunt additur Quoque et
Gnoso Stanislao Jaroszewski Vice Regenti Actorum Ter-
restrium et Castrens. Zacrocimens. Super incorruptionem Testi-
um Supra annotatus in actu mlis ad pronuntiandum
Juramenti rotham Satisfaciendo itaq idem Gnosus
Viceregens Decreto Juramentum Corporale flexis ge-
nibus tactisq duobus digitis ad Imaginem Crucifi-
xi Domini nostri Jezu Christi Super non Corrupto
nec appreciatos Testes praestitit et Juravit et post
praestitum Juramentum Testes Suos quos ad perhibenda
Testimonia adcitavit Judicio Condescenseoriali Sta-
tuit et praesentavit Qui Testes nobiles Depositiones
Suas fideles Seu Testimonia praestito quilibet
eorum Juramento in rectu eiusd. Gnosi Vice Rege-
tis Zacrocimens. Coram eod. Judicio Condescenseori-
li fecerunt et perhibuerunt Quae Depositiones
Testium Seu Inquisitiones per Gnosos Martin-
num de Kakowskie Jezewska Gnosum Osiecki a-
lios tum J. Rzechowski atq Gnosum Jaroszewski
Vice Regentem Educta per Judicium et Officium
Condescenseorialia Sigillis obsigilatae eisdem
Partibus Sunt extraditae de quibus receptis
Sibi extraditis Eadem partes Judicium et Officium
quietarunt quietantq praesentibus post quas exp-
tt attentantibus Partibus

ditas

expeditas et Partibus ex Praeditas Inquisitiones Judicium
et Officium Condescensoriale Causam praesentem cum
toto illius effectu Inquisitionibus rursus ad Judi-
cium Tribunalitium Regni Petricoviensis remisit remit-
titque praesentibus Conservando eisdem Partibus in
praeselegatis Judicijs Tribunalitijs Regni Petricoviensis
ex Regestro Competenti ad mentem Legis Terminum
Comparendi paratum peremptorium Quoniam reli-
qui Citati per ~~mficum Pnopos~~ Albertum et mar-
tiannam de Kakowskie invicem Coniuges et Stani-
slaum Osiecki ac Laurentium Suzicki Burgrabium
Castrensem Bobrowniensem nempe Pnosi Martinus Wierzbicki
et Agnes de Dąmbrowskie invicem Coniuges
praesenti in Termino Nec per se nec per Suum quem-
vis Legitimum Plenipotentem disparent et Decreto
Tribunalitio Regni Petricoviensis Contraveniunt pro
inde Super eisdem disparentibus ratione Contra-
ventionis eidem Decreto poenam Banitionis Eodem
Decreto Tribunalitio interpositam adiudicavit
et ad publicandam Suprascriptum Mlem ada-
mum Bartkowski eidem Parti actoreae Judicium
Condescensoriale addidit et deputavit Qui Mlis
Jus deputationis Suae reddens praenominatos
disparentes in Frequentia multorum diversae
Conditionis Hominum pro nunc Congregatorum
voce Sua alta Sonorosa praeconica intelligibili
proclamavit publicavit notitiaeque omnium Homi-
num indubie deduxit de quo praesens eius
Relatio post quam publicatam eandem Banitio-
nis perpetuae poenam Judicium Terrestre et Offici-
um Castrensem Condescensoriale ad magnificum Ca-
pitaneum Loci Seu Locorum Capitaneos pro fa-
cienda debitoque Juris ordine per agenda Execu-
tione remisit Remittitque praesens Decreti praesentis Vigore
Antonius Szyszowski Cameranus Trzeciszanensis et Mscovien. m.p.
Franciscus Ujazdowski Burgrabius Castrensis Cuchalensis m.p.

133

Officium Praesens Crenae Capitulo Plocensi ad oblationem Ill. Casimiri Lu-
plinski Decretum Condescensoriale Infrascriptum in B. inferius nomi-
dis Officiose per Infrascripta GG. Cameranum Decretum Rozane
et Makowiensem Ac SS. ~~Plocen~~ Kichanowiensem expedito ~~ac~~ manibusque
proprijs subscripto reproducendum ad Acta Cancellariae Actisque Decretorum Ingre-
sandum Suscepit in Tenore Sequenti (Inserat) ~~[illegible]~~
ginale Quisque Decreti circa Acta Relicta

In Crenae Plocensi B. 6ta In Crastino Festi S. Matthaei Apostoli Et
Evangelistae Anno Domini 1752do

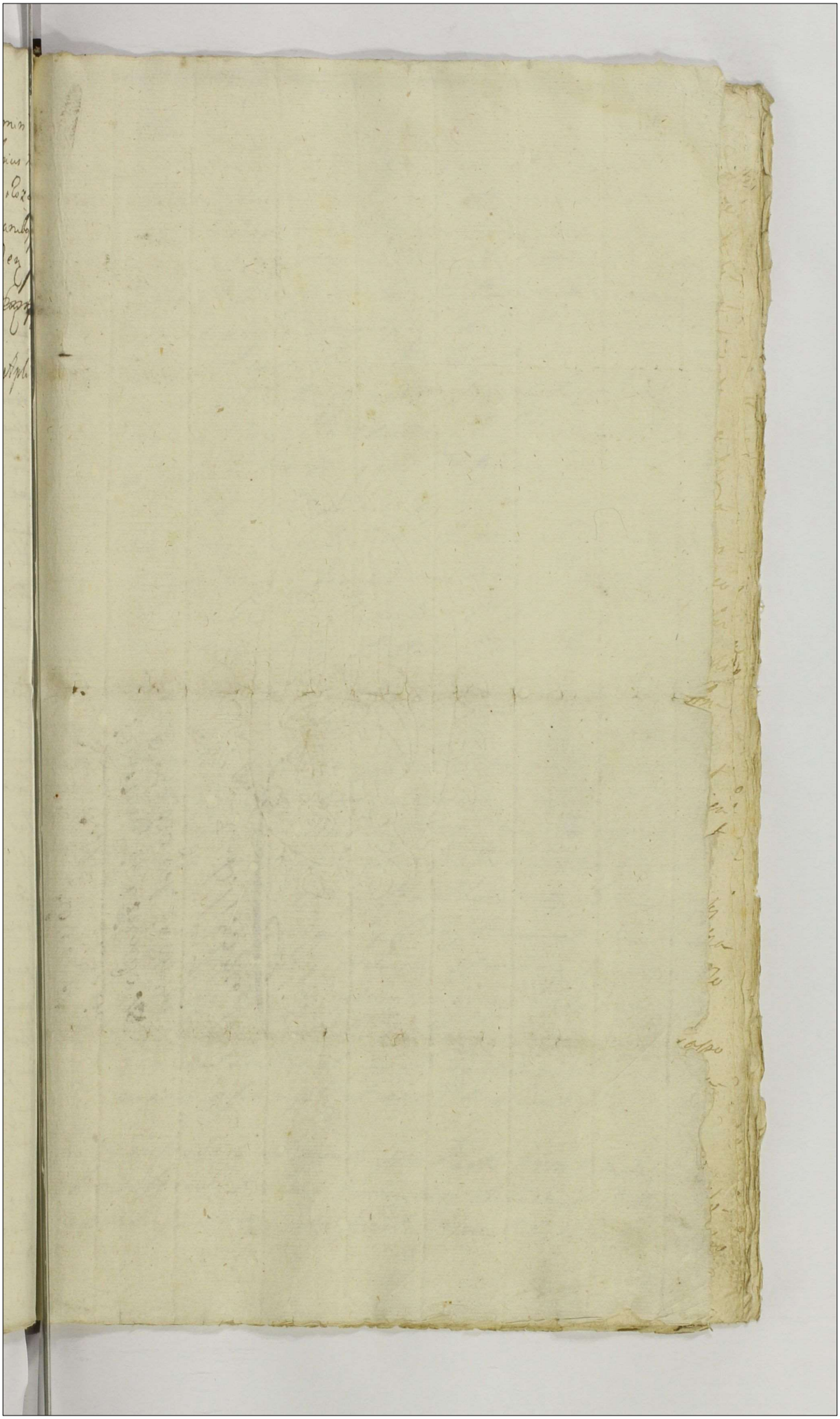

Inter Fiscum Jezewski Da
piferum Plocens et
G. Rzechowskj ac alios ~~in~~
Decretum in Fundo ~~B~~
Dambrowsk in ordine
expediendae Inquisitio
nis Latum. 1752 Co A.

Actum in loco Differentiarum inter hereditates Bonarum Villarum Borowo et aliarum attinentiarum MM Jezewskich Dapiferorum Plocensium Conjugum hereditatis ab una et Stopino ac aliarum ctiae attinentiarum Relictae et Successorum olim M Kampenhauzen Succamerarij Parnaiensis hereditatis in decreto Tribunalitatis expressarum Pratisque dictis Mokre magnae latitudinis inter Sylvas Pinaticas et Varia Virgulta existens F 6ta in Crastino Festi Sanctae Margarethae Virginis et Martyris AD 1752do nil praejudicando ex re fundatae praesens Jurisdictionis fundis ac defensis Partis utriusque. In praesentia MM GG ac NN Jacobi Josephi in Sokolniki Sokolnicky Tribuni et Notarij Castrensis Pltus Plocensis Josephi Szawłowski Collonelli Sacrae Regiae Mtis Antonij Jezewski Venatoris Terrae Zacrocimensis Gabrielis Camerarij Trnis Dobrinensis Parentis et Laurentij Filij Swięcickich Francisci Trzcienski Camerarij Trnis Dobrinensis Jacobi Kępicki et Thomae Unierzyski Burgrabiorum Castrensium Plocensium Joannis Zawadzki Bartholomaei Gewartowski Francisci Burgrabij Castrensis Plocensis et Thomae Malczkich Antonij Wituski aliorumque plurimorum Nobilium ad actum praesentem congregatum nec non Mtis Rni Gnalis Providi Fabiani Sadowski de Chraponia Authentici et jurati ad actum praesentem acclamandum assumpti et eandem acclamantis.

Officia infrascripta et quidem pro Parte MM Jezewskich Dapiferorum Plocensium Conjugum Actorum et Cittorum Plocense jam vero pro parte MM Relictae et Successorum

rum olim M. Kampenhauzen Succamerarij Parnavi
Cittorum et Actorum Lomzense Camerarialia Grani
alia in Virtute Decreti Tribunalitii Rni Petricoviensis
Catho ante Festum Purificationis Gloriosissimae Virg
nis Mariae in Anno proxime elapso 1751 inter Par
Suprascriptas ac alios in Decreto eodem expressos Petric
viae lati quo mediante in fundum Bonorum Borowo
Stopino cum attinentijs controversum in Causa gra
nitiali MM Succamerariorum vel Camerariorum Decre
to eodem comprehensorum pro Feria quarta post Festum
Sanctae Margarethae Virginis et Martyris in an
no eodem proxime elapso praeterita Condescensio pro
finali decisione assignata fuerat in eodemque Termino Con
descensioni praefixo Causae totius granitialis et violen
tiarum per Judicia et Officia Condescensorialia limi
tatio de consensu Partium utrarumque ad diem hodie
rnam in Actu contentam intercessit. Itaque die
dierna Officia Suprascriptorum Condescensorialia grani
alia tam in Virtute memorati Decreti Tribunalitii
Rni Petricoviensis de Actu Superius exarati quam
limitationis ad Actum praesens factae in fundum Su
prascriptum controversum officiose condescendendo ad
executionem memorati Decreti et ejus contentorum
Officio Suo condescensoriali decidi et finaliter pro
sa apellatione Terminorum et manifestationum op
positione non attenta praecomissorum disjudicari pro
cesserunt Provisaque prius voce Mtis Supradicti pace
et Securitate publica circa ejusmodi Actus observa
Solita Partes ad Suo Coram Officio Condescensori
comparendae Mti ejus acclamare demandarunt Ju
in Termino Partibus et quidem MM Josepho Jezeff
et Catharina Rosciszewska in iisdem Conjugibus Dap
feris Plocensis Actoribus et Cittis Bonorum Borowo
medietatis Kownatek et nemoris ad Wrzesnia Sp
ectans Rosciszewo et Polik Haeredibus praeti Citt
simul et Actoribus MM Marianna Lucia Deysc
rowna

rowna Relicta olim M Kampenhauzen Succamerarij
Parnaviensis Gnatis majoris Exercituum Rni Consortis
Vidua Matre et Ignatio Capitaneo Solecensi Vicecolo
nello Scrae Rgae Mttis et Rei publicae filio Kampen
hauzen Bonorum Stopino Pianky et Sortium in Bonis
Borowo locorumq desertorum seu Kownatky Kiszyny mo
kre Przysieky et Sortium in Bonis Wrzesnia Rosci
szewo ac Polik Haeredibus suo et M Joannis Kam
penhauzen Exercituum Rni Vexilliferi filij et
Fratris Sui nne ptitr Illustri Admodum Rendo Ma
thia Swiętochowski Praeposito in Lutocin Curato
ex collateralitate adcitato ptitr Illustri Mgnifico
Nicolao Podeski Palatino Plocensi Sortium Boguszewice
Haerede collateraliter adcitato per Gsum Franci
scum Trzcienski Camerarium Terrae Dobrinensis Inscri
ptum Plenipotentem M Jacobo Kucborski Judice
Terrae Plocensi Bonorum Lutocin et aliorum eo pertinen
obligatorio Possessore itidem Collateraliter adcitto ptitr
Illustri Mco Andrea Zamoyski Capitaneo Rostocensi
Exercituum Scrae Rgae Mttis Gnati majore moderno
Bonorum Lutocino Haerede Joanne et Constantino
olim Gsi Stanislai Zorawski eorundem Bonorum Luto
cino Haeredis filijs cum olim G Theressia Kunoska
progenitis antecedaneis eorundem Bonorum Lutocino
Haeredibus et Benedicto Kamienski eorundem GG Zora
wskich Victrico per G Laurentium Swięcicky ptitr
G Simone Starorypienski Illustris Mgci Nicolai
Podeski Palatini Plocensis Commissario per G Fran
ciscum Trzcienski Perillustri Admodum Rendo Ignatio
Szawłowski Ecclesiarum in Rosciszewo et Sędzino
Praeposito agrorum in Bonis Borowo nonnullorum
consistens ad Ecclesiam Rosciszewiensem ptinens Possesso
re ptitr G Martino Czarnecki Oppidi Bielun Illu
stris M Zamoyski Capitanei Rostocensis haeredit
Gti Commissario per G Laurentium Swięcicky ptitr

Compa

Comparens et secum Judicialiter controversens Quarum
Controversijs Officium Condescensoriale Campestri
coram se inductis exauditis sufficienti Comparitione
adinventa Partibus experiri mandat in Experimen-
teneri Partes utrasq in Puncto adcitationis Collate-
ralium Suorum Decreto eodem Tribunalitt adcitari in-
iunctorum idq in Instanti. et quoniam adcitarunt ad-
citati quibus sese sistunt et Comparitionem qui
ex Persona sui inscripsit proinde Satisfactionem
in puncto adinventa Partibus Causam prosequi
iungit in Prosecutione Judicium Officij Condescen-
sorialis granitialis insistendo Decreto Superius
de actu expresso Tribunalitt Rni Petricoviensis decer-
nit quatenus Partes eadem utraeq Documenta
sua causam granitialem evincens Tio super rea-
litatem comportandi Juramento in Instanti compor-
tent comportata sibi ab invicem communicent
in quo Trno Pars Actorea scilicet M. Jezedzky Di-
pifer Plocensis in Satisfactionem Decreto Judicij
sui Documenta sua et quidem 1mum Sabbatho
post Festum Divisionis Sanctorum Apostolorum Anno Dni
1620 Divisionem Villarum Rosciszewo Lipnik Polik Pszczyle-
wnatki et Borowo per Nblem Thomam Dobrzenie-
cky Camerarium Campestrem Plocensem ex Instantia Venera-
bilis Pauli Rzeszotarski Parochi in Rosciszewo Actoris
is Decreti Tribunalitt Rni Petricoviensis Feria quarta post
Dominicam Invocavit Quadlem expeditam et coram Actis Ca-
strensis Plocensis Sabbatho post Festum Divisionis Sanctorum Apo-
stolorum in Anno eodem recognitam 2dum anno eodem et actu vi-
licet Feria 4ta post Dnicam Invocavit Quadlem Inquisitionem
referatam per eundem Gsum Dobrzenicky in Bonis Rosciszewo
expeditam 3tium Anno 1613 in Castro Plocensi Feria 4ta
ante Festum Sancti Thomae Apostoli Divisionem Inter
Paulum et Albertum Rosciszeskie filios olim Mgci Adam
Rosciszeski Castellani Raciąziensis Bonorum Borowa et Ly-
cum Attin

cum attinentijs abq Wrzesnia Magistrosci na Puszczy factam
4tum Anno 1720 Sabbatho Ante Festum Sanctae Mariae
Magdalenae in Villa Stopino traditionem Sortis dictae Ra
cieszczyzna per Officium Burgrabiale Castren Plocen
expedit. Jam vero Mgci Kampenhauzeny Documenta
Sua per Summarium conscriptt et manibus Judicij Sui Conde
scensorialis Subscriptt comportarunt et sibi ab invicem
communicarunt in quibus comportatis et sibi communicatis quo
niam Partes utraeq non persistunt imo ab invicem Sufficien
tiorem eorunq Documentorum comportationem a se expe
scunt Proinde teneri easq Partes utrasq ad Sufficien
tiorem eanq Documentorum comportationem instantis
Officia Campestria Condescensorialia sententiant et
quoniam nulla alia documenta praeter comportata circa
se habere inferunt et eo nomine ad Juramentum sese
trahunt proinde admissibilibus ad hoc ce Juramentum ad
inventis Decernunt quatenus comprobent in eam Juramen
ti Rotham prout nulla alia documenta praeter comportata
et sibi communicata circa se habent nec de eis sciunt
nec in aliquot praejudicium Pars Parti celavit idq in Instan
ti et addit Mtis ad rothisanae quo rothisante Partes et
quidq Mgcus Jezeski Josephus Dapifer Plocen Suo et Mgcae
Consortis Suae Mgcus quoq Ignatius Kampenhauzen Capi
taneus Szelecen Suo et Mgcorum Matris et Fratris Suorum
nominibus Rotha Superius expressa flexis genibus ad Imma
gnem Crucifixi Christi Domini Juramentum corporale
praestiterunt qua comprobatione attenta liberis Partibus
eisq utrisq ab ulteriori Documentorum comportatione pro
nuntiatis eisq ulterius Causam prosequi injungunt in Pro
secutione ulterioribus Controversijs Partium exauditis
Suspensa tantis per resolutione documentorum per Partes
utrasq comportatorum Judicium Officiorum Campestrium
Condescensorialium insistendo Decreto Supraexarato
Tribunalitt Rni Petricoviensis ad revisionem Ductuum Par
tium

80

140

tum utrarq accedere se offert et ut quaeq Pars Ductum
suum demonstret injungit cuj Decreto MM Jezeszcy
Dapiferi Plocensis Satisfaciendo adduxerunt ad locum
hunce a quo in Anteriori Condescensionis Trno Feria
edta post Festum S Jacobi Apti 1748 agitatae et ad
acta Castrensis Plocensis Feria 3tia in Vigilia Festi Nativita
tis S Joannis Baptistae in Adni 1750 per oblatam
porrectae Ductum suum inhoaverant in hoc loco pa
ries isam antiquam ex Civitate Siepre ad Villam
Lutocin tendens non procul a via trita noviter
trita remonstrarunt foveas tres a Scopulis per Judici
um Anteactum Condescensoriale reseratis per Partem
Ducentem pro Angularibus trinas haereditates et quia
Xma B Borowa ad orientem alteram vero Stopina
MM Kampenhauzenow haereditt a parte dextra scili
cet ad occidens 3tia a tergo videlicet ad Trionem ad
meridiem stando B Villae Kownatky desertae distin
guere debere appellatis in quibus per anterius Judicium
Condescensoriale reseratis granitialia signa reperta et
per iam Judicium descripta sunt hosceq Scopulos pro An
gularibus appellatis B Suprascriptae distinguere alle
garunt Protestans MM Kampenhauzeny insisten
do Anteriori Prorogni in Termino Condescensionis grani
tialis illatae cum MM Jezeszkie Ductum illegalem incipi
entes idq ex eo quia eadem sumpta per Partem ducen
Angularitas non est realis et non inter B Borowa et
Stopino verum loco ad Bona Stopino MM Kampen
hauzenow haereditt esse apparet ijaq per Partem ducen
allegati Scopuli nullam similitudinem Scopulorum
granitialium habere esse videntur et non in simili
loci distantia ultra legem et praxim in numeros
ptem ijae monticuli reperiuntur ex quibus in Anteriori
Trno Condescensionis reseratis et Decreto eodem Anteri
sunt descripti nunc ad affectationem MM Kampenhau
zenow reliqui tres sunt reserati in quibus reseratis
nil reperta

nil repertum Reprotestantur MM Jezewscy adhaerendo
anteriori Proconsulis Suae in Trno anteactae Condescensio-
nis interpositae a vera reali et indubitata angulari-
tate ductum suum inhoasse eandemque inadequata tocimen
sura extitisse ad Scopulumque Borovienum in eadem angula-
ritate consistentem agros 3tij Campi longeva annorum
serie ad B. Borowo adtingentem ad praesens per MM Jezewskie
possessos attigisse respectu vero in reprobationem per
MM Kampenhauzenum commonstratorum munticulorum
per Officia praesentem Campestria Condescensorialia resera-
torum nil quidpiam in eisdem reseratis signorum metallicum
reperisse in ante actis vero Scopulis angularibus per
Judicia Succamerarialia Lanciciensem et Ravensem Conde-
scensorialia lapides et sub eisdem Carbones nonnullos
in massam conversas in medio eorundem invenisse et sic re-
alem et indubitatam angularitatem probasse hisceque
remonstratis Scopulis pro angularibus B. Borowo Sto-
pino et Kownatky per se appellatis idem M. Jezewsky Dapi-
fer Plocensis insistendo Decreto supraexarato Tribunalis
Rni Petricoviensis quo mediante Investigatio de fundis et
agris controversis Officio suo Condescensoriali praeconissa
est petijt et requisivit antequam Ductum suum ulte-
riorem remonstrabit et determinabit primitive ad
revidendos Campos omnes tres Borovienses tum positio-
nem eorundem et protensionem condescendi cujus requisi-
tioni licite illatae annuendo eundemque M. Jezewsky Dapi-
fer Plocensis Officium Campestre Condescensoriale sequendo
Campos omnes eorundem B. Borowa tres et protensionem
eorum vidit et animadvertit haecque visione simpliciter
sine omni connotatione locorum et quorumvis documen-
torum pacta vergente sole causam praesentem Mti Judicio
suo adstanti ad crastinum reclamare demandavit tandem
in crastino ut pote Feria 3tia post Festum S. Margarethae
Virginis et Martyris requirentem eodem M. Jezewsky Dapifero
Plocensi

142

Ploczny ductum suum continuandi et connotandi Officium
Campestre Condescensoriale ad praemissa peragenda
accessit Protestans MM Kampenhauzeny
cum Partem ductum irrealem ducentem ratione
1mo illegaliter suae angularitatis inhoationis de-
inde ulterius procedendo licet illegalis parietis via
noviter trita ex B Lutocino ad Oppidum Siepre ten-
dens cum evidentia documenta per se Protestans re-
monstrata scilicet Complanationem in Anno 1698
inter haeredes et Possessores B Stopino confectam quae
mediante expulsorium ex ipso B Stopino ad fundum
mokre in fundo B desertorum Kownatki iacens eandem
viam eandem pro pariete per Partem ducens sibi usurpa-
tam est agnitum tamen nulliter remonstrationis Offi-
ciorum Campestrium nulla cogente necessitate deficiendi
in ductu suo illegali ad fundum B Kosciszewo adductionis
exindeque ductus veri non probationis imo in eorum variatio-
nis. Reprotestans MM Jezeszcy cum Partem citta-
ratione per eosdem MM Jezeszkie die hesterna Offi-
ciorum Campestrium Condescensorialium condescensionis
ad revisionem Situs et Idearum Comporum in B Boro-
wo MM Jezeszkich haereditatis consistens postulationem
in postulatis vero gressus sui cum MM Officialibus Campe-
stribus ad revidendum eosdem Campos Borovien tensionis
quibus Officijs Condescensorialibus extendentibus Campos
quales sunt commonstrationis non vero ductus sui die
ut supra inhoationis die vero hodierna ab angulari-
tate ductum sui incipi eflagittationis ducenteque eodem
M Jezeszki Dapifero Ploczen ad connotationem ductus
ejusdem Judicium Officiorum Condescensorialium accessit Et quo
1mo incipiendo a suprascriptis scopulis versus Plagam
meridionalem via antiqua notabiliter a principio du-
ctus expost minus apparente inter Borram pinatam

eam

Pinaticam varijs arboribus excretam non procul a via novitus
extrita perticis Triginta tribus in longum sese protendens haec
finita via in nullis locis per sulcos antiquitus aratis nunc
partim virgultis partim arboribus crassis pinaticis ex
cretis in nonnullis locis pratis alias locis humidis ulte
rius eadem Borra rectilinio procedendo similiter per agros
itidem antiquitus usitatos adduxit ad locum planum scilicet
ad verticem agrorum antiquitus cultorum elatiorem supra
fossam antiquitus elaboratam apparibilem ad initium
prati dicti Mokre allegando a parte sinistra ad
Bona Borowo a parte vero dextra fundos ad Bona
Stopino spectasse Protestant MM Kampenhau
zeny cum partem ducentem ex re insufficientissime
ab inhoata illegali angularitate ductus probationis
nullorum signorum granitialium atque documentorum neque ali
cujus scopuli remonstrationis quinimo ejusque ac si
ductus per fundos Protestantium haereditatis transversaliter
expeditionis Reprotestat pars ducens a vera lega
li et indubitata angularitate B. Borowo Stopino
et Kownatki ductum sui inhoasse et eundem ab ipso
exordio via antiqua publica licet non in nullis locis
coarata tendisse penes ductum sui loca elatiora alias
Ujazdy demonstrasse et sic recto tramite tendendo
parietem legalem praetentasse Reprotestant MM
Kampenhauzeny cum reprotestationem partis du
centis idque ideo quod id per partem allegatus locus alias
Ujazd non Ujazd verum fossa alias row pro decur
su aquae est elaborata esse deducit Rereprotestat
pars ducens locum nominatum Ujazd non vero fossam
esse et ulterius ductum sui ad similem locum notabi
liorem vocitatum Ujazd continuare obtulisse ab hoc
loco ulterius duxit eodem rectilinio similiter per sulcos
transversales ex parte sinistra supra locum dictum

Mokre

Mokre ex parte ~~sinistra~~ autem dextra non procul
a via Strata superius connotata adduxitque ad confinium
viarum binarum obsoletarum viam superius dictam Strata
confinijs adtingentium Protestantes MM Kampen
hauzeny cum Partem ducentem quia eadem Pars
ab ipsa composita Angularitate ductum Legitimum
non probat nec per rectilinium Officia Campestri
cundo in Partem dextram per agros transversales
MM Protestantes hereditatis ad B Stopino pertinentes
duxit particulamque viae ex via noviter trita
emergenti et ad eam tendentem pro parietem nullis
nullis remonstratis debite remonstrandis scopulis
granitialibus sinistre sibi sumit et exinde evidenter
in probatione sua deficit non attentaque compla
natione heredum et Possessorum B Stopino circa rem
strationem per MM Jezeskie ductus in oppositionem
et defensionem proprietatis fundorum Protestantes
hereditatis reposita ulterius ductum suum irrealem con
tinuare ac cum alia Documenta intendit Reprotestantes
Pars ducens Ductum suum ab angularitate mentiona
torum B Borowa et Kownatek uti initio antiqua via
publica incessisse eademque via in nonnullis locis coarata
per Partem ducentem tendisse a locoque elatiori ad viam
veterem publicam rectilinio advenisse per eandem quae
viam parietem B Borowa a B Stopino elucidasse
ulterius itaque ducendo in ductu suo monstravit fossam
propter decursum aquarum per locum Mokre elaboratam
asserendo eandem fossam per fundos sui ducentis propri
ut pote per Campum 3tium B Borowa a Plaga
Trionali ad Plagam meridionalem Lese pertendentem
per Anteactos Bonorum Borowa Heredes extructam
esse Protestantes MM Kampenhauzeny praedicti
fundi

fundi hæredes de evidenter incerta probatione ductus Par-
tis ducentis injustaq Sibi usurpatione in fundo B Stopino
propter decursum aquæ p Hæredes et Possessores eorumq
B Stopina elaboratæ aq ex re signorum granitialium
et documentorum granities evincenq non remonstrationis
iterum atq iterum protestantur MM Jezewscy Dapiferi Plo-
cenq invicem Conjuges B Borowo Hæredes a Stma Con-
currentia trinarum hæredittum ductum Sui inhoantes
viaq veteri publica per Hæredes B Stopina Antece-
daneos coarata ademptis per eosq Sulcis partitim
Servata parietem Sui recto tramite ut de Jure ex-
pedit lapidibus in terra ubi non est culta lineatim po-
sitis ubi vero propter devastationem granitierum illo in
tempore evidentium est mota aratione ejectis Signan-
tem ducentes nil quidpiam in rectilinio deflectendo
ad locum elationem videlicet do Uiazdu condescendentes
ab illoq loco ulterius procedendo ad viam Antiquam
initio et confinio clare rectilinium elucidantem B
Borowa a B Stopino distinguenq advenientes ab eadem
via ulteriores movendo gressus ad fossam per Ante
actos B Borowa Sine quavis Antecedaneorum B Stopi-
na Hæredum impetitione propter decursum aquæ ex
locis dictis Mokre ad B Borowo pertinenq elaboratam
et p Subsequenq eorumq B Borowo Hæredes renova-
tam adeuntes respectu p adversam Partem Sum-
ptis Suis rationibus conq evidentiam rei procedendo pa-
rietis ejusq granitialis et rectilinij in eadem pariete
granitiali B Borowo a B Stopino distinguenq in-
versionis et vitiationis in quibus præmissis reprotestan-
tur. Reprotestantur MM Kampenhauzeny eorum
omnia contenta præmissæ reprotestationis Partis
ducentis impertinenter illata ac de eo quod ijdem
lapides p Partem ducenq pro Signo granitiali repu-
tati nullam apparentiam Signorum granitialium
denotantes verum ex campis Stopinenq propter faciliorem

agri

146 agriculturam p homines eorundem B Stopina ad viam no
viter tritam publicam in Ante p Partem ducenem pro
pariete inter B Borowo et Stopine tentam nunc
pretermissam sunt ejecti ac ex alijs rationibus in Judic
um illatis et documentis quam solennissime iterum repro
testatur Rere protestatur Pars ducens parietem B
Borowa a B Stopino distinguens lapidibus lineatim
positis et via veteri ducentem legalem veram et indu
bitatam apparuisse Adduxit id M Jezeski Dapifer
Plocens suo rectilinio relicta via publica ad Villam
Borowo tendens ad passus sexaginta novem versus
metam totam campos B Borowo dividens ad Corni
transversorium alias do Rogu Przecow tendentes ab
eadem meta alias pariete 3tij Campi ad fluvium
Skrfa ex Parte dextra scilicet ab occidente agrorum
pina ex parte sinistra B Borowa sittorum in hoc cor
nu transversorium Ductum suum B Borowa cum B Sto
pino determinavit Protestantur MM Kampenhau
ny in ipsa determinatione illegalis ductus reassum
do Antenores Prationes circa quamlibet controversi
am illatas de nullitate totius ductus nulla formalitate g
nitiali p Partem ducens expediti nonnisi in fundo B Sto
no MM Protestantur hereditt inhoati et per eosdem ag
Stopinens transversaliter et Sylvas p M Jezeski in al
no fundo extirpatt nec minime probato aliquo Sig
lo seu signo granitiali remonstrati remonstratoque
eodem nulla tenus subsistere valens ductus p totum tractum
peditionis ejus omnisso rectilinio in Causis granitialibus
servari solito solum modo per agros suprascriptos transversa
et Sylvas protestantur id elucidantibus documentis pro
as circuitionis Ductus ejusdem illegalis dupliciter 1mo via
noviter trita ex B Lutocin ad Oppidum Siepre tendens pro
pariete inter B Borowo et Stopino sibi sumpta ac pro
relicta via alterius particulae viae antiquae itidem pro
riete inter suprascriptos B sibi usurpationis et tali modo

ductus

Duty ejusq; hre quais documento et aliqua prõene in hoc actu
et expeditionis concurs grand hereditat tam in judicat q̃
determinata non remotas tractu seo pabis sua formata cognitõ
tate non veneno stationis exindeq; tam ex prõene exposita pe
se protestan Deen in judicio documento q̃n palpabilitat
evidentiby et probationis de illegalitate jnsubsistentiaq; actu in
nulla concurrentia grand hereditat Sebi competent adjudicari
ipsa debite pampte iterabiby et ex protestan Et protestan
tur ppter quae Jeteteq; resumendo repetitationes suas cog
nitentes protestationes Sabs ad vice in omni curtocessionis loco
factas reprotestan ad tunc assistentiate B Berowo Stepino et
Romanby ductis sufficiatis ad veteri tiby et etiam ppe illam ex
publica apparente in aliquiby teais p̃ Heredes B Stepino antecedare
os cognata adem p̃tes p̃ eaq; heredes Sibis partibus Sanctis de
ctis Suis rectis tamen tit de jure expedit onerispe nil quepiam in
rectitudine effectendo clare parieten sapidiby abstemerenest
cuttalineatim postis ubi Ecclesiam est nota et privatorum
pariey lapidiby eo ratione ejectis ad locu ubi veren is delicto
Ujadu eundem ipse ab illoq; loco abstenij petendo ad tiam cau
gñ initio et confinio dare rectitudinis B Hinc parietate Sibi ad
judang B Berowo a B Stepino distingueno adverspe abeus ea
altiores grespq; removendo ad separm p̃dictaq; Heredes B Bero
wo p̃te decursu aque ex loco dicto Mokre ea scatura sine omni
impedimento ad tale damnu Heredu B Stepino et p̃ subsequentes
horumce B Berowo haec eis hre quais impetitionis ab heredib
B Stepino removeta adunpe p̃ eaq; elaboratione p̃fate in lo
cis Mokre et loca Mokre ad B Berowo spectãte et ibi
observatis de jure observanq; determinatiby tam pacto q̃
rectitudinij ac cursu transeuntis a parte dextra ad B Step
no a parte vero sinistra ad B Berowo p̃tes, cinea Stue Cam
pum Berowiense consistey ad duplando Duitis Sufficiatis venient
indubitatis ad fluvium Skroda adinstar genu flexi p̃tendis
se eaq; gradatim ex indigitatis. Et protestan Nomine pa
hawcen et cum Supraserta data reprotestatione Partis du
centis Solidorum nisi eadi defacty probatoriis duty Sufficiatis
hs rationiby impletam et adeuata ac ex ratione duty in hoc
ppe determinationis nunc evoutteny in prõene sua gresp
ad fluvium Skroda motionis expressionis exindeq; ejusq; du
ty. licet illegalis p̃ nom Jeteskie p̃ea sua determinatione
et declaratione in supra expressa prõene denominata
tionis totiq; duty Suis illegalibus probatoriis et Juris

p̃

exustatis

inquisitatis etiam p̃ solammet Saytem ducis vitatoris &c
re protestans Reprotestat Sarvo ducis Sij ab p̃hi
tione obser ēs de jure existentis Sc̃enitatibꝫ ad fluia Skwa
terminata legatem spe et p̃spectione actuali Jan Sty Cam
borowicz quetiam transeuntis ad S. Borowo ex Sinistra
Stopino et dextra Sartaby pertinere confirmandi declarare in hoc
loco determinata p̃ rectā ductū Sij vestibinio observatis ab eod
ecclesia ab determinauit deflectendo de ad Stagnum Orcis &
tep̃ instar genuflexi meta inter campos Stopina a parte de
bas et Borowa a parte Sinistra longitudine ad fluium Skwa
se extendere, precepit et ad eund fluiū Skwa officia hu
Campestria Ecclesiastialia addaxit tibidem concurren
am Joannem haeredit anig quig S. Borowa suos ad emend
em alteri S. Stopino quem kampenhaken ad Stiere
Stiere vero S. Latonia post fluiū eund Skwa sitt. cum
mm kampenhakenow haeredit in eodem ejusq fluiū
mm kampenhakenow haeredit protestans quem kampen
hakeny et in pari loco ad se protestans pertinere ex tes
timonio ejusq ut habebatur cum quem jure et ex eo quig ejusq post
determinata in loco stopiny et stopo legate ducis officia Campestria
a Staga meridionali p̃ campos S. Stopina sua a parte dextra
quig a parte Sinistra indebite p̃ haeredes S. Borowa avulsos
protestans haeredit illos remorsuros sub eo casu aut aliquo p̃
gravitatis seu reposito documento ad Casum solis fulcien
fluiū Skwa terras Dominos ea p̃tia pleno quig distinguen
ta exigen ejusdem antiquitate adduxit tibidem diligenter domin
ad quem p̃ scopulos seu signa p̃ antiquitatis de lege inveni
stilla vetusta ejusq officijs Campestribꝫ ad ostendendum existere
dentes per rallam saltem minimam solo tractu ducis Sij prote
storem ne eos removeat habere in signos gravitatis recepe
vetustos ac non reposition documenta in p̃dictos duc
Sij deficit quasi ex ore principis omnia ad videndo proximos
et vicinos eius Sues documenta quig privatam et
planam ad vetustos ductus item et iter de in fabis fontis
tey ducis Sij ducis protestans quem jure S. Borowa
haeredes Conjuges Dudum Sij eius officiers pro bitione et appli
tatione parietis et vestibuli a loco vestibuli ejusq inter
versenia a parte dextra ad S. Stopino a parte vero Sinistra
ad S. Borowo p̃tinere ad fluiū contatis Skwa p̃dictum Skwa
in Terra Dominij distingen p̃tendi post circa fluiū hunc
Ductū Sij in linea Circumcreta S. Borowa a S. Stopino re
demisse Sues transversales antiquitatis tam quig datenta

S. Borowa

B Borowa quiet modernos quiete et interrupte in parte sini-
stra consistere possedisse ex eaq vero possessione actuali ritum
et ttmam granitiem in hoc loco sitt demonstrasse cum quam
partis ducentis reprotestationem MM Kampenhauzeny repro
testare. Expedito itaq ductu inter B Borowo MM Jeze-
wskich ex una et Stopino MM Kampenhauzenow ex 2da
partibus ad affectationem eorumq MM Jezeskich partis
ducens juxta obloquentiam Decreti Tribunalitt Petricoviensis
denuo ad suprascriptum locum inhoati p MM Jezeskie ductus
officia supra expressa Condescensorialia sese reverterunt
ab hoc itaq loco nempe a scopulis in anteriori Conde
scensionis B Trino reseratis per partem ducens pro sco
pulis angularibus ut supra descriptum est apellatis (in quo
loco partes utraq protestationum ac reprotestationum
in ulteriori tractu salvam sibi reservant) pars eaq
duxit Borowa cum sylva mixta ab occidens ad plagam
orientalem et post perticas quatuor decem et passus duos
monstravit officijs suis campestribus monticulum quem pro
scopulo parietali B Borowo ex una et Kownatky deserta
ex altera partibus dividente allegando eundem reserari petiit
in quo ex mandato Judicij sui reserato reperta est massa
nigra a carbonibus et particulae carbonum minusculae
tamen cognoscibiles in circulo ejusq scopuli non ta-
men in ipso medio parum a parte tum aliquod lapi-
dum minorum inet supra massam jacens ex quibus unus
major planus a parte eorum in cujus scopuli repro
bationem MM Kampenhauzeny a parte sinistra
sub arbore pinatica post aliquod passus monstrarunt
monticulum parum de terra elevatorem in similitudinem
scopuli rotunditatem habentem quem ad affectationem
MM Kampenhauzenow partis reprobantis Judicium rese
rari permisit in quo reserato intus nil repertum praeter
minutissimas in ipsa vertice a parte carbonum par
ticulas remonstrarunt quoq et 2dum monticulum a ter
go primitivi per partem ducens monstrati nullam rotun
ditatem in se habens imo oblongum adinstar ab eversio
ne arboris in quo similiter reserato sub vertice ejus
lapis longus mediocris tum et ulterius similis massa nigra
prout in primitivo est inventa ab eodem loco ulterius proce
rotunditatem et similitudinem scopuli habentem (dendo

dendo ad orientem et post Perticas quadraginta duas de-
ventum est ad monticulum similem primo per Partem de-
centem remonstrato latitudine majorem in quo reserato
ejecta terra ad unum fossorium in 2do fossorio reperta
est terra nigra ac si massa Carbonibus mixta evidenter
apparentibus in cujus reprobationem exposcente Parte
adversa prope eundem monticulum reseratum per partem de-
centem pro Scopulo B. Borowo ad Plagam meridionalem
et Kownatky ad Plagam Ytrionalem distinguendum allegatum
monticulum latitudine minorem in quo reserato simili-
ter reperta est terra nigra cum minusculis Carbonibus
mixta minutioribus tamen ut in monticulo Partis ducens
ulterius progrediendo Triginta octo adventum est itidem
monticulum similitudinem quandam Scopuli habentem in
quo reserato nihil signi granitialis repertum exinde
procedendo ulterius rectilinio agris in nonnullis locis tra-
versalibus antiquitus aratis Virgultis in Borra pinatica
excretis in nonnullis locis planitie Terrae boralis agri
sum est post perticas Triginta Novem ad similem monticulum
in quo reserato itidem nulla signa granitialia apparue-
runt Iterum eodem rectilinio similiter locis planis sim-
literque agris transversaliter pertendentem antiquitus quoque
noviter aratis deventum post Centum Octo perticas ad
monticulum quendam lapidibus majoribus et minoribus plenum
sub quibus lapidibus disiectis nullum signum granitiale repertum
in cujus reprobationem Pars adversa remonstravit simi-
lem monticulum in quo similes lapides inventi sub vero
ejusdem lapidibus similiter nil repertum deinde eodem rectilinio
sequendo Partem ducens post perticas Octodecem pervenit
est in nonnullis locis planis in nonnullis per sulcos tran-
versales antiquitus aratos ad monticulum immediato si-
lem in quo et 2do simili per Partem adversam in repro-
bationem prope se existentem remonstratis praeter lapides
in verticibus Terrae existentes nil plus reperiri ex hoc quod
ulterius movendo gressus post Perticas Triginta Octo
rectilinio prius per agros transversaliter sese pertendens
ex post loco plano seu potius loco sylvestri devenien-
ad initium Campi non transversaliter sed longitudine sua ab hoc
versus orientem pertendentis circaque hoc initium Pars ducens remonstra-
Judicio suo condescensoriali monticulos tres primum magnum
rotundum similitudinem Scopuli veri secundum minorem

Tertium

Xx

Zthum minatorem utrog similes Spissa vetustate
ter non habentes ex quibus manticulis Arma majora
Scopulo Similem eaq Sas ducere allegavit pro Sco
pulo granitem deserte Villa Kownatky cum Sb Solik
parietaliter adtingentem 2dum minorem confinium
granitej Borowsky Ztium minatorem ulteriorem
Spariem ejusq deserte Kownatky cum Solik dero
gantt a quibus duobus manticulis minoribus uti nullam
similitudinem Scopulorum habentibus recedendo in pri-
mis ab ea magno tergo versus eterna elevato vero
scopulo Similis persistit eaq Scopulum pro As-
sopulo Similis persistit eaq Scopulum pro As-
gulari inter hereditates deserte Kownatky et una
et Villae Borowa Sud heredib et altera Sb Villae
Solik itiz Sud heredib parietaliter attingentis
et textu partibus divisente intulit [illegible] Ductus Sium
[illegible] Villae [illegible] Kampenhauseny ergore Protestationum et Repro
testationum Salva circa Inchoationem attentus per Sr. Jezewskie
renovatas parietis inter Bona Borowo ex una et Kownatki ex altera
sibi in Judicio presentq reservate sufferendo eandem ut circa eandem
parietem per Fundum Bonorum Kownatki illegaliter ab ipsa sibi
per Ipsos sumpta inter Bona Borowo et Stopino angulantate
per Sylvas et agros homines Bonorum Kownatki transversales
extracta ac expedita, non restante ea Lo Quia Jil non Jexiensq Dmi
feri Lo coram attento primevo in probatione Ductus sui Bonor
Borowa et Stopina palpabili defectu eaq non considerato
quod mentionata Bona Borowo et Stopino inter Protestan
hereditaria in uno situ circaq Fluvium Skrwa locata non pau
a se jacent parem et similem fundor debeant habere
extendentiam hic permissis evidentibus reprobationibus et
obstaculis per suos Kampenhauseny illatis longiorem
et latiorem extendentiam Bonor Borowa a Bonis et Sto
no per ambitionem fundor Stopin exercitalis irrealis
Ductus sibi usurpare intentionis nunc vero in presenti ex co
gitata Siquidem incerta Borowa et Kownatek Parietes demon
strarunt, ab hoc loco ubi per eos sumpta angulantas
monticulum ad quem numerant Pertica quatuor decem
ff in quibus omnibus Bobus reservatis nulla Signa gra
nitalia repertam est

et Passus duo Eunq pro Scopulo parietali inr Bona Borowo ex un
et Kownathi ex altera plibus nulliter allegavit quandoq et s
152 Protestantes in reprobationem similes duos monticulos per elec
tionem et accumulationem solusmet Terrae excretos et per
cium pens reseratos itiq remonstrarunt Exindeq evidenter
nominatum per Partem ducentem Scopulum pmissa repro
tione sustulerunt. Demum ulterius Jiq snm Jezewscy
Passus movendo n recto tramite Officium Campestre itiq a
monticulum adduxerunt asserendo Eunq pro Scopulo in qu
reserato nulla Signa Granitialia de Praxi et Consvetudin
requisita pter minutissimam Particulam Terrae nigr
ex eversis arboribus Acsi in Massam Conversae reperiebant
in Cujus reprobationem Mci Protestantes similem monticul
ppe Eunq existen ostentarunt, Eaq quoq Pars ducens cu
sit plene informata de insufficienti sua probatione a ma
lentione Gusq Scopuli per se allegati Judicialiter reces
Exindeq in Ductu suo tam Judicium quam Partem eludit
recessumq Judicialem ab Eo ulterius Officium Campestre itiq
monticulum indirecto rectilinio progrediendo adduxerunt et Eun
reserari, uti pro Scopulo allegando affectarunt. In quo reserat
uti non Scopulo nihil Signi Granitialis repertum Mci Protestante
se reprobaturos simili munticulo a latere Gusq excreto Judici
ter offerebant sed Pars ducens quem pro Scopulo nomin
relicto Eoq ab agnitione Ejus itiq recessit Itaq et in hoc loco
bationis suae succubuit. Tanq Ulterius pcedendo per Fundo
Bonor Kownathi transversales demonstravit Similem munticu
pro Scopulo in quo reserato nullum apparuit Signum Granit
Exinde et ab Eoq recessit, et Suam Parietem per has Illeg
Probationes et recessum a remonstratis per se acsi Scopulis
munticulis de Justitia solimet Mci Jezewsq vitiarunt, Ex
Loco ad alium transversaliter pcedendo itiq monticulum pro
pulo demonstravit in quo aperto nihil Signi granitial
pter lapides repertum fuerat Mci vero Protestantes s
monticulo n pcul in collateralitate apparenti lapides in
continenti reprobarant, et quia Jiq monticuli per lapi
Bonorum Kownathi desertorum ex Campis antiquitus propt
faciliorem agriculturam ejectos sunt ~~forma~~ per se forma

Judicio

cadiuò deduxerunt et plurimos adhuc similes munticulos ibidē reperi
biles remonstrare omninò voluerunt sed et ab his Pars ducens se recep-
suram et non manutenturam obtulit. Deinde ex hoc loco ulteriùs
itiē transversaliter progrediendo demonstrauit munticulum p Sco
pulo Nri vero Protestantes similer in retrusionem Partis ducen
in quibus uti reseratis per Judicium presens nullum signum grani
tiāle per nonnullos lapides hoc ital sopitō per Partem ducentem
supposito Scopulo adduxit Eadē Pars ducens officiā Campe
stria per agros transversales obliquitus et nouiter aratos ad
confinium alsi granitiej sue ibidē Paretem p fatam in subsistibi
tem determinauit Videlicet in loco trinorum monticulorum Scopulis
allegatō primi majoris pro Scopulo granitiej Kownatek
cum Bonis Polik parietaliter attingentis Eundē minoris
ac di determinium Granitiej Borowen. tertij minutionis ac si altio
rem Paretem Confinior Kownatki cum Bonis Polik denotantis
omnes hos munticulos per Partem ducentē et reatuosē sibi pro
Scopulis triangularibus usurpati Quorum nulla similis rotun-
ditas alte distantiā loci est vti lisq reseratis nihil saltem minimē
granitālis similitudinis aut signi alicujus inuenij Quinimo fati
Munticuli ex nulla angulantate licet inchoata quoniam pate-
ticē similibus munticulis et alijs deductionibus reprobata ac
perindē taliter per Protestantes subrata ac ex malo ā quo pes
quem et ad quem termino ex n deductis venis per diametrum
Scopulis n nisi per continuam circuitionem per fundos primo remon
stratis munticulis ac post jam per ipsammet Partem ducentem
relictis et pro Scopulis in probatione Ductus nominatis nunc
reiectis emanant, et eveniunt. Post ital reprobatam eidē Parti ducen
determinationis angulantatem ex his tribus munticulis pro Scopulis
per nos jezeweh angulandis allegatis et per officia Campestria
connotata et ad affectationem Partis Ducen reserari concessis reje
tis binis ex grauitate tunc illegalium unam majorem ē terra elationem
et pro Scopulo angulari alsi actali determinium Ductus sui int he
ditates Borowa Kownatek et Polik denotand sibi Campsit. Exindē
eq Pars Ducens Ductum suum p insufficientiam status
n virtuando annihilauit Quare nos Protestantes obviando integrita
ti sue proprietatis neper dicta media insufficientium et defectuo
si probationum Quo gravet hereditas quemlandt tunc de eo sup-
lendo suas antenores circa Ductum Bonor Borowa et Stupina
latas per se Protestationes quod fossa per Prata et Loca nunc

154

pata Mohr in hereditate Kownath jacentia Nona per antecedan
Haeredes et Possessores Bonor Borowa verum per Haeredes Br
Stopina videlicet Prozum Stanislaum Rozwadowski Succ Kampenh
tenor Jurisdictorem, propter decursum aque est elaborata et
ob M. Joannem Kampenhausen Succumeranium Parnavien mod
nor Protestans Maritum et Parentem est actualiter sine ul
impedimento Haeredum et Possessor Br. Borowa renove
nunc per meos jezeshie in nullo sibi Damento sibi applicare Prum
Deinde propria sui voluntate renovari sine quavis ad Haeredes Br
Stopina referentia curata ex his expositis et aliis subsequen
probationibus et reprobationibus de Insubsistentia nullitate
Ultimoq Ductus Generum ad Generum Protestantur
Nobil Jezersky Papiseri Pascen exercitorum Sacre Regie maj
tis Pet Reipublicae Vicecolonelli inimicum Conjuges a Regitimpa
angularitate Bona Borowo minor Jezeshich Stopino minor Jez
per haus now et Kownatki deserta ultroneq tem minor Jezeh
gni minor Kampenhauzenow haereditt distinguente Ductu
inchoato et observatis de Lege observand Granitzium sola
vitatibus renovatata Pariete et rectilinio in cal servato nih
quidpiam adimendi Fundos Stopine ad Fluvium Stirna Jeru
Dobrinden cum Pstis Pascen divisimitang ubi trine haereditates
norum Borowa Stopina et Sukomicz concurrent transito ex
circa hancce Fluvium determinato per officia condescend
pestiva expedito juxta obloquentium Decreti tribunal Agni Pet
denuo ad supras cinptam angularitatem Cal officia Condescen
Campestria condescendi pbstitantes Coram quibus officijs Campe
bus ad hunc locum condescendere igore circa inchoationem ab
Ductus sui inter Bona Borowo et Kownatki ab altera partibus re
Strandi salva reprotestationis sue reservata contra Cosq m
Kampenhauzeny et eorum Protestationem quia ipsi in obum
bationem rei vere certe justa et suculenter apparenta
tot in quolibet loco circa controversias protestationibus sui
illatis bonum et perfectissimum opus solis divisi exequitate
suis rationibus et solebribus inventionis vitiant Cumpti
bono opere per officia Campestria condescen quibus dis posita
hujus rei incumbebat connotato per eque suas Protestata
et reprotestationes vitiato et ad quos nihil interezat qu
Sententia sua reprobato totum primitivum Ductum Stir
per Partem dicentem ut de Jure expedit rectilinio quov
paricias incipiendo ab angularitate inter Bona Borowo Ex
Stopino ex altera recte se se extendebatur observato per

inventum

pverterunt et immutant. Jam vero adveniendo ad Scum determi
nati rectilinij ubi Campi Borowiez ea una Stopin ex altera non
parietaliter sed latere Scum coalescere incipiunt In Partem
dextram ad instar genuflexi versus Fluvium Skwa
dictum se se obvertendo Ltinum Ductus sui determinium
uti in eoz Ductu expressum est quendam errorem Partis
cent in Ductu Granitiali cum sit Ltinæ expeditus suis stu
dijs suis medijs Ipsamet Pars adversa errore suo imputan
do in contentis Protestationum expresso deriavit, Jamqüe
cum ad eoz primevos Scopulos angulares saepius denotatos
hereditates utpote Borowo ex una Stopin ex secunda Pertis
Kownathi partibus distinguentes Pars ducens devenerit
in suos rectilinios Ductus inter Bona Borowo et Kownathi non
per se adiriendo sed indigitantibus Scopulis in Terra ubi non
fuerat arata reperibilibus et optime notis pro Scopulis
patetice apparentibus debiteq; censendis rectilinium
tenentibus Ubi vero Terra fuerat mota et arata in talibus
reperiri et remonstrari non valentibus aliquibus vero vetu
state temporum consumptis uti rigore Antiqui census et Pra
dis de sola tantummodo Lippatione Scopulorum Terra
positis et locatis presentari in pagina Sua aggrediendo
Scopulum magnum rotundum e Terra elevatum veri et
propij Scopuli naturam habentem Bona Kownathi
et Borowo aequaliter Polish parietaliter distinguentem
verum legitimum Ductum determinij Villæ Borowa Kow
nathi descerte aequaliter cum Bonis Polish parietaliter
secum adeuntibus non pro forma per Partem adversam
ibi Cumpta, sed pro indubitata antiquitate ut supra descri
tum est Trinarium hereditatum manufacta officij Inspectio
nis Condescen commonstravit. Quare Eadem Pars Ducens de
debita Ductus sui per Partem adversam visitatione et
visa contra rei evidentiam inversione Iterum atq; Iterum
adhærendo anterioribus suis Exprotestationibus Exprotesta
tur. Et ex rationibus in Eaq Exprotestatione sua et alijs circa Partis
Ductuum suor expositis de omnimoda tam primævi Ductus
quam Subalterni ad altedictum Scopulum expeditæ subsisten
tiæ illæsæ valore ac ~~rotationum~~ dictorum modo in tertio Campo
Borowiez consistent Partem Ducentem juxta rationes in antecedentibus
protestationibus illatas Ltinia concludentia protestantur et
circa Limites Ductus suos remedio ~~Exprotestationum~~ Juramenti
Exprotestationum petatur.

ab hoc diag Scopulo pro Angulari posito et hereditas tina
ut sup[ra] exp[ressum] est dissidente a Plaga orientali ad Plag
occidentalem sese obvertendo aliam partem Gu
deserte Kowrathy ~~cum suis Pertin~~ a parte sinistra cum B
Imo Polit a parte dextra jacing ~~removebatur~~ et post cum
p[ro]mis Wrzesnia similiter ad Lancee partem sowad
adjacentibus removebatur et segnabatur Lancee Bona distr
sed Dentatur Wrzesnia Polit. Quoniam vero Lancee Bon
polite et Wrzesnia a quibus dicta villa Kowrathy deserta d
limitari debet in Decretum suppraedarata Tribunalis Re
Petitorien ex quo Dens pagis Condescensio non inhant
eorum sufficiens distinctio eorum Bonorum subsequi non pot
Ideo habitis omnibus rationibus Causam Dens Officia Ca
pestria Condescensionalia ex hoc loco Causam Dens cum to
ejus effectu et Partibus ipsis p[ro] resolutione p[ro]mis. Coram
ad Judicium Tribunalis Regni Petricovien remisit Decretu Dens
Conservando Partibus eius in ibi[dem] Gne quaris additatione
Temporendi Peremptorii p[ro] Dens Vigore Quo vero spectat
mille Marcar polonicalium et semi duor Vadionum Decreto
Gallegato Tribunali Regni Petricovien per mios Jezierskie Dep
Jerosl Plocens mios Kampenhausen ad solvendum ~~adjudicatam~~
in Termino prefer Condescensionis adjudicatam ~~resolvendam~~
~~in puncto Officior suor Condescens Suspensionem~~ decernu
quatenus Illustrissima Cane mille Marcar polonicalium p[ro]
semi duor Vadior in instanti persolvant et enumerent
sub rigore in eor Decreto Tribunali Regni Petricovien appos
et quoniam enumerarunt et persolverunt Proinde ab
Officiose Com mios Jerzeskie Deputatos Ploc[ens] adm
arbitrator et Com ad ulteriorem solutionem conductu ma
cas et Vadium Liberos pronuntiamus

Hinc mm Jezierscy Deputatos Ploc[ens]

Thomas Jarossewsky Camerarius Granitalis Plus Loc

Officium vices Regni Ploc[ens] ad Oblationem Ill
mi Dzialowski Decem Granitale inter haereditas spatium
Bonor per Inspecificat[a] Camerarius Granitales ad
ac manu ejus propria subscriptum respondens ad actio
actis presens Inscriptum Suscepit in tenore ejus
pariter et originale Eiusd Decimi circa acta relatum
Regni Ploc[ens] Venia ida prist F. S. Mathei Epis
et Cancellar pria Ad Dni 1752.

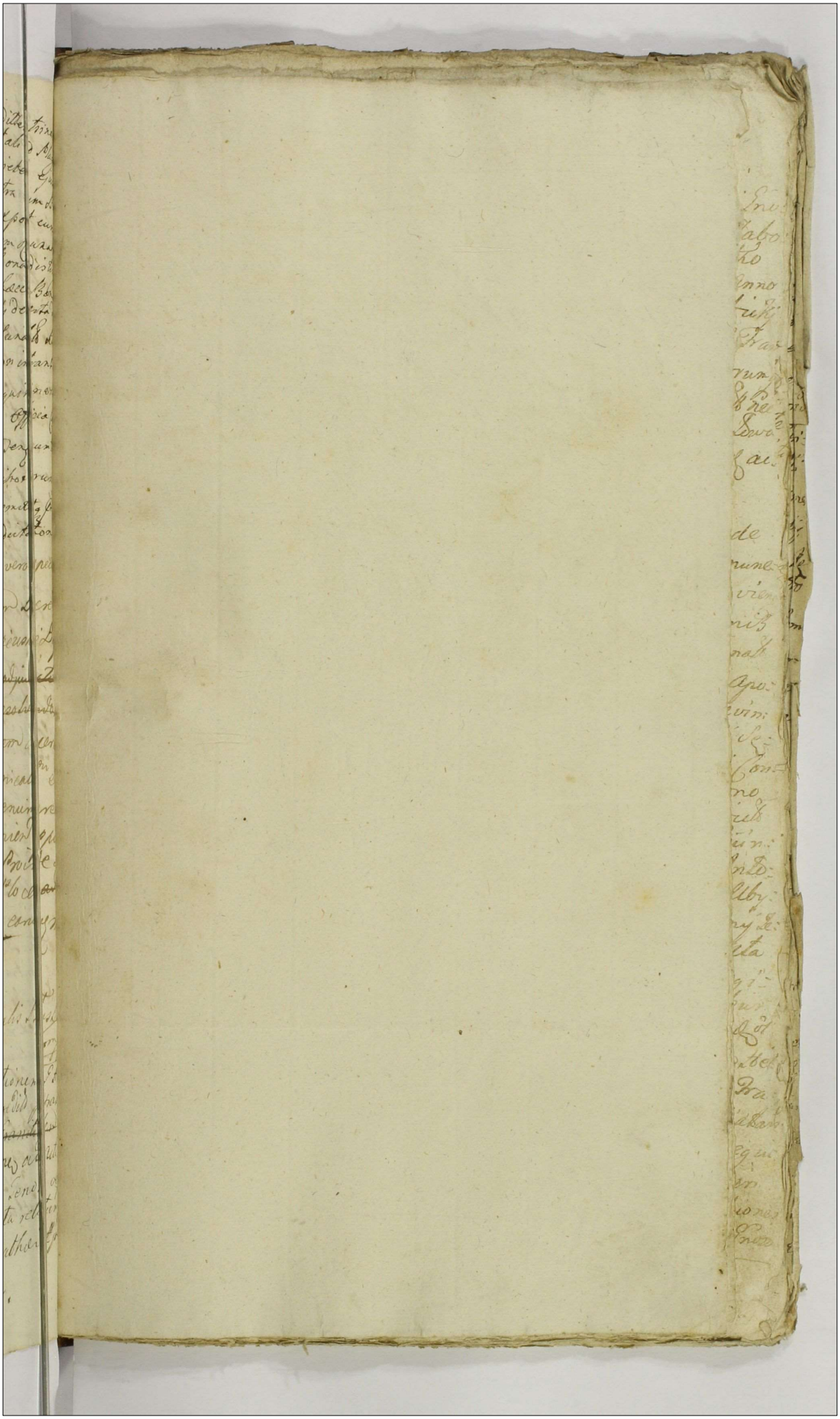

Inter Borowo et Ro
pino cum attinentijs Tri
granitalis ad Judicia
Tribunalitt. R. Petricae
Remissio
1762 do a

157

Inv

23

158

Actum in Fundo Bonor Selowo Possessioni Inc
sorum Michaëlis Lisowij et Marianne de Zabo
rowskie Conjugum adpresens Subjecta Sabbatho
post Festum Sanctor Omnium proxime Anno
Domini 1752. Coram P. Francisco Zabiel
Burgrabio Cren Plocen In presentia P. Fra
cisci Starzechowskij Ignatij Białoskorskij aliorum
plurimor NN. ad actum presentem congregatis Re
non Dor P. Providi Lucae Kiełbasa de Pepłowo
authi et Jurati actui presenti adhibit et Eund ac
clamant.

Qui quidem P. Burgrabij Cren Plocen vigore Legis Publicae de
per agendis Executionibus Sanctae Satisfaciendo quoj mune
ri Officij sui ac additioni á Judicio Tribunali Rnd P. Trinovie
per expressum habitae, in virtute itaq Condemnationis
de actu Ejus P. Trinovie in Judicijs Ordinarijs Finalibus Tribunali
Rni Feria Secunda ante Dn Sanctor Simonis et Judae Apo
stolor proxima Anno presenti ex Parte Inoz Laud Sielskij actis Jurevin
centi Super P. Marianna de Zaborowskie tum ó P. Antonij Se
lowskij Secundi adpresens Voti Inoz Michaëlis Lisowskij Con
sortis Mabre, tum Antonio et Cunegunda Selowskie in primo
matrimonij thoro procreatis Filio et Filia Citt Jurevitis
et hoc in Causa ratione Summae Trium Millium Flo
renor Polon per Suprascriptos ad Inozum Anto
nium Selowskij ex primevo Consortij Inosae Margarethae Ubys
zowna in vim dotis post ejus de mandato Rpti Antonij Se
lowskij Cmissori Plocen levatis Coram actis Cren Plocen Feria
post Festum Divae Annae Genitricis Glorioj Sinae Virgi
nis Mariae Anno Dni 1752mo in Bonis gntis omnibus
in villa Selowo jacentibus inscriptis, post Sterilitatem Ejusdem
Inosae de Abyszewo Selowska intervenientem facta in Inozam dictae
Lenam Ubyszowna Filiam unicam P. Alberti Ubyszowski Fra
tris Germani ejusdem Inosae Selowska Sterilis sed qui abrenuntiatam
Sterilium Sororum Importunationes Dotem reverti et regu
lari debuerant, Juti in directam Successionem de voluntate in
rem vero Ejusdem P. Lucae Sielskij actis Jurevitinis per Cessionem
tam a Luca

Franciscu Bal. Filio vigore Specialis Plenipotentiæ in C
Sanocene Feria Tertia post Dñi Sanctæ Margarethæ 174
Anno ad infrascr Contractu quorvis et ad levand Sum
mas ipsi per Eand D. de Ubysz Balowa Matrem Tutr in
rem Ejusd actoris Coram Ejsd Aud Cren Sanocene Sabba
thi in Crastino Festi Sancti Valentini Martyris 1749
quam Eam per Eand ipsam met Dnosam Balowa in ap
sistentia maritali itid Coram Ejsd Aud Sanocen Sabbatho
post Dcam Misericordiæ 1750 anno devente et præ
missa Ejd D. Sielski per Eand D. Mariannam de Zaborowice
ad presens Lisowa ob priorem mariti Sui Ejus Inscriben
sorem et actualem Bonor Ejs Sclowa Posessionem
emundando Posessionem Coram Officio et Aud Cren Sa
cene in Et pro Vigilia Festi Nativitatis Sancti Joannis
Baptæ, Solvi adjudicatæ idq Sub Pœna Banitionis illo
in Primo Circa Mandatum faciend publicand, in Casu
vero Summæ Etatis non Exolutionis Bonor Summæ
Correspondens in Præsentia Officij Competentis Offerendis
sionis, et post vero per Eand Officium Cren Rosanen ob
te rebelli Impugnatione illo in Primo ad judicia Tribunal
Regni Petriovien attentis Primis prosecutorialib, ex
quibus Primis Causa hæc nec dum fuerat prosecuta ad Judicia
Tribunalitia Regni Petriovien remissa, processu Cau
de his Latius in se Obtinen in Luco Ulterior ob
ta et publicata, ad Bona Supradicta Citator Jurevid
et requisitione actoris Jurevinien Concedendi it, Juris
dictionem Suam Officium præcustodita, mis pace et secun
te publica actis Officis Congrua Voce prædicti Nobilis Sunda
za Partes ad sui Comparendum prædicto Nobili acclama
re injunxit. Quo in Primo Nobis acclamatorio, Partibus ed
dem Rosa Luca Sielski vigore Cessionis Superius ex
exaratæ acquisito actore Jurevinente reproducta tam
Decreto Judicij Primis Sacovien ut supra de acta specifica
to quo Decreto Solutio Summæ per D. de Zaborowice primo Sclo
wa ad presens. vota Secundo Lisowa emundando Posses

nem

nen ad Jurevinene est indigitata, ijr condemnationibus
binis prima circa Mdaonem allata quog in Suero Ulterio-
riz hac in causa ut supra expressa est. Obtenta et pu-
blicata Traditionem Br. proprietionali summe correspon-
al dimissionem Eorum petente. Et adverso vero S. Maria-
na de Laborosskie primo Sebosska pendanco vero voto Lisoka
Cui Jurevicta in assistentia [illegible] Ejusd
mariti sui Comparens Mdaonem primam quig in Cro-
cem S. ota in festo Sti S. Mathei Apli Anno pen ex parte
sui Sone Lasciuus Mariam allegans ex parte Ejusd Mari
in ordine ad Luborea [illegible] recepg S. Quinta in crastino Festi
Sanctor Omnium Jstie Anno Cui fact. Sum quog Relatio
nem edicti Citationis Creditoribg ad Subsastam Schoviana
Concurrens S. S. in Vigilia S. Sanctor Omnium anno ita
pxto per M. R. I. Providum Stephanum Budrynsky de
Niszyce auditeum et Jusatum recognitam reponens. Ver
quoniam per impannes S. de Laborosskie Lisoska B. priori
Mariti derelicti [illegible] emundando Responsionem Decreto mentio
nato Solutio summe omissa ad Jurevinene aut Bono
r summe obnoxie dimissio est assignata, Sufficiens
Convictio tam. Sup. Cui ejr Sumptibg cum primitivo B
Mariti proceda uti post Latum Decretum deducitur.
Proinde hocce Officium Burgrabiale Cren Rogen non
attenta cad Impugnatione uti in prodactionem Sa-
cro Sanctae Justitiae facta ad Tradictionem Bonor aut
Sortis Summe obnoxia Conscriptionemq Status Im-
ventarij Dictis Condescendit. Cujus Inventarij Tenor
Sequitur Ejus modi. **Naypierwod.** Podaie się
JrkBanu Lukaszowi Sielskiemu do Pomieszkania w Dworzu
Budynku Alkierz w ktorym Alkierzu drzwi dwoie iedne
z Izby na Zawiasach a drugie z Alkierza do Kuchni Za-
ze aże Sa Zabite propter Commoditatem Zarca wzpie-
rego Wiec wolne zawsze przez Izbe chodzenie do Alkie-
rza Stuzy, w tym Alkierzu okno na Południowey Zakoc do
Lodowania w Izbie Kumin ad Communem usum Stuzy
Stuzyć ma a do dla niespokojności mieszkania Kuminka w Alkierzu
y Zakoc wszystkim y Izbe do Alkierza wolne chodzenie [illegible] na
Klucz [illegible]

Item w Stodole Dworskiey ktora o iednym Klepisku ie
podaie się Cwierć iedna szczytem na wschod ta Cwierć o
Południa przypada Klepisko także Communiter applica
Item przy teyże Stodole Ogrod będący od Siedliska do Jmci Pa
na Zernickiego należącego wszerz y wdłuż po Stodołę
y Spichrz temuż JmP. Sielskiemu podaie się. Item pr
Stodole teyże do pobudowania lub szpichlirka lub też
Stodoły podaie się Gront iako wszerz, ta iest Cwierć ktora s
podała wdłuż zaś aż do szpichrza ciągnąć się ma. Także ow
ni podaie się temuż JmP. Sielskiemu połowa od Siedlis
JmP. Zernickiego przypadaiąca oraz z Grontem iako wsze
tey owczarnia połowa po drogę na wieś idącą extendit.

Poddani. Temuż Jmci Panu Sielskiemu podaie s
Pracowity Wawrzeniec z Żoną y Dziećmi ten robi
bą dni trzy Żona iego tyleż żadney załogi nie ma, ma
chałupę reparacyi znaczney potrzebuiącą, ma ogr
także przy chałupie Stodołkę także ma z chrostu p
ciągną, Item podaie się Pracowita Maryanna Wdowa
Lawendowska nazwana ktora komorą u tegoż chłopa m
szka y z Corką młodszą na Jmię Maryanną za sobą n
bi dni trzy lecz iey zwyczayną kopczyznę dać potrzeba,
Aże się nie mało na preczcze ludzi do Dobr Sękowa na
żących albo raczey Częściw possessyi JPanstwa Lisowskich z
stkiącey zbiegłych znayduie. Więc temuż JmP. Sielskie
mu Parobka na Jmię Kazimierza ~~[illegible]~~ ~~aby tylko iednego~~ z tych
zbiegłych do odebrania zkądkolwiek naznacza się
Item Przy chałupie tegoż Wawrzeńca JP. Sielskiemu
Pustych Placow dwa to iest chłopskie Siedliska z o
dami y Łączką przyległą od drogi przez wieś idącey po
naiącemi się aż do Błotka ciągnącemi się między miedzami
da do Wawrzeńca należącego z iedney, a chłopa do JP. Ju
bu Rycharskiego należącego z drugiey strony na ktorych
Także w podworzu wszelka Commoditas służyć powinny
JmP. Sielskiemu.

Placach wolno będzie propter Commoditatem
Jmć. Sieślickiemu wszelkie z Zawiat budynki. Pole
Ozimie Anno Podaie się Jmć. Łukaszowi Sie-
ślickiemu Przez Za wsią Zagonow dwanaście Zyt. Ter
Zasiany między miedzami Jmć. Jakuba Rychárskiego o
Z iedney a W. Jmć. Szembeka Starosty Bereźnickiego roż
Drugiey Strony Ster podaie się W Dłu Cieciorna
podgrzą odewsi aż do Brzeziny Niszczyckiey Która
Drogą idzie Staią Zyta Zasiana Rzepiska Staią dwoie a Otta
gu Staie między miedzami JP. Żarnickiego Z iedney
a W. uryżey uyrażoney Staroś Z Drugiey Strony ster
w Drugiem Końcu podaie się Pusta Wdła pod Brze
zinę dwujarma przez staią Szescioro Zyta Zasiane staią
Czery a niezasiane staią dwa, ster podaie się Pawłowskie
Laskowski pusty dwujarmy, ster Zagonow podaie się
Pięć przez staią Sześć Zasiane przez staią dwoie Zyt. Ter
niezasianych Zas staią Pięć. ster na Folwarku
Dworskim od miedzy Jmć. Rychárskiego podaie się
Zarysk trzy poczynaiące się od Brzeziny aż do sia-
ney drogi ciągnące się Zyta Zasiane Podaie się JP. Sieślic-
kiemu, Ster na wsch trzy jarmey podaie się Zagonow
trzy tak iak się in Longitudine Znayduie Ma iest od Gra-
nicy Niszczyckiey aż do wsi Zyta Zasiane. Ster na
Folwarku podaie się Zagonow Osmnaście od miedzy
JP. Rychárskiego Poczynaiące się od Brzeziny Niszczy-
ckiey aż do wsi ciągnące się Zyta Zasiane. Ster wdłuż
Zagonow dziesięć niezasiana na miedzy miedzami JP. Rych-
ckiego Z iedney a JP. Żarnickiego Z drugiey strony
wdłuż iak się Znayduie, Ster Przez Wałek Ziemny na-
sypany otrzęsieniem leżący, Ster Przez drugi Cieciorniczek na-
zwany otrzęsieniem leżący, Z Łąka podaie się iten Ziemią
JP. Sieślickiemu Powrzelec Spolny Drogą stoi idący od Za
wszerz Zagonow 9 Ziemią podaie się Pole drugie
Pod Machinem Anno Na Folwarku podaie się JP. Sieślickiemu

Jurevincenti od między JmP. Rycharskiego Zagonow
Dziewięć przez staj Siedmioro od Granicy Machcińskie
~~aż~~ aż do Sękowa ciągnącym się. Item Przez Siedmio
iarny przez staj pięć item na drugiem Przecu poda
ie się Zagonow Szesnascie przez staj czworo od Dro
ki do Machcinka idącey aż do Granice ciągnący się. Item
Przez pod Machcinkiem Zaskosty nazwany przez staj dwa
ie ciągnący się podaie się item Dwujarny Pułwłoczek
staj Troigiem ostrogiem leżący między miedzami JP. Zer
nickiego z iedney, a WJmP. Starosty Bereniedzkiego z Dru
giey strony. Item na drugiem Folwarku wydziela
się Zagonow No. 10 od między WJmP. Starosty a zas wcią
łak iak ab antiquo extendit tenże Folwark. Item Pusty
Puwłoczek czteroiarny. pusty od Drogi od Machcina do
Ogorzelic idący „poczynaiący się" aż do Gościenca od Płocka do Sękowa
idącego Item na Folwarku Trzecim w tymże Polu
podaie się Zagonow Trzynascie między temyż
Drogami od między JmP. Zernickiego. W Trzecim
Zas Polu. pod Zagoty przypadaiącym naznaczam
aby bez żadney kwestyi „przepędzony" Pomieniony JP. Sielski Gron
tow znaiduiących się kontentował y łąki na poł do
niego należyć maią które to iak łąki ~~[illegible]~~ powinny
od ~~[illegible]~~ Zachodu Słońca iemu wypadać
y te się temuż traduią. Z tey części tradowaney
JmP. Sielski per medium pogłowne płacić ma. Zaś
Soli Suchodniowey na części Sękowszczyzna należącey
dziesiątem rok rocznie brać powinien. ~~[illegible]~~ Post
quid pinserti Inventarij in Sorte Eius P. Sielski ad
revincere tradito Conscriptionem Eundem P. Sielski Offi
indicto Sortem tradito Intromisit Investivit et in Pa
cifica Possessione reliquit Decri praesens vigore.
Franciscy Zabicki Burgrabiy Grend. Płocen. [illegible]

Officium pœnis Crēnę Capitl. Plocenę ad oblationem
P. Valentini Ostrowski traditionem infrascripti
in Bonis inferius nominandis officiose per
infrascripta ~~specificata~~ P. B. C. Plocenę expedita ac manu
ejus propria subscripta reproducenę ad actiuanda
actisq pœnę ingrossandum suscepit in tenore
sequenti (Inseratur) originale ejusq traditionis
circa acta relicta.

In Crō Plocenę idq sub Celebratione Judiciorum F. 2. post
F. S. Catharinæ V. et M. pxa Anno Dni 1752.

965

Jmj

24 166

Actum in Fundo Bonorum Sulkowo Błony Idq in Termino Condescensionis per Officium Partibus determinato Feria Secunda ante Festum Sancti Thomae Apostoli, proxima Anno Domini Millesimo, Septingentesimo, Quinquagesimo, Secundo.

Coram Gnosis Jacobo Kęsicki, et Thoma Unierzyski Burgrabijs Castrensibus Plocensibus, in Praesentia Gnosorum ac Nlium Pauli Obrembski Adamj, Alberti, et Jacobi Sulkowskich, Thomae Dobrenieckij Ignatij Suskij aliorumque plurimorum Nlium ad Actum Praesentem Congregato nec non Mlis Dni Gnalis Providi Pauli Stefaniak de Bonis Mochowo Authi et Jurati Actuj adstans et eundem acclamans.

Officium Burgrabiale Castrensis Plocensis Condescensoriale videlicet Suprascripti Gnosi Burgrabij Crenensis Plocensis Insistendo Decreto Castrensis Plocensis de actu ejus Feria Secunda intra Octavas Festi Sacratissimi Corporis Christi Dni Anno nunc Currente Inter Gnosum Alexandrum Ignatiewski Actum abuna, et Gnosum Joannem Gorawski Citatum simul et Indicentem parte ab altera Lato. Quo mediante Condescensio Officij sui Burgrabialis ad Bona Sulkowo Błony Captato tempore Praevia Avisatione in Triduo Praecedenda, ut Comportationem Documentorum per Partem Utramque faciendam Injungant, Eadem Considerent, De Desolatione seu Reparatione Sortis per Parentem Actum in Bonis ejus possessae, Jam vero per Parentes Citti dimissae Investigent, Inquisitiones si opus fuerit expediant et cuj, a quo Competierit Satisfactionem Demandent, Terminum Solutionis Summae per Partem Actoream Praetensae cum Rigore Praefigant, Partesque in Omnibus et Singulis Praetensionibus finaliter decidant, et moderent, Eorum Decisioni Partes parere et acquiescere Debebunt, et tenebunt, idque sub Poena Banitionis in Tmo eodem super Parte Contraveniente Publicandae est Injunctum. In Virtute itaque Praeinserti Decreti Suprascripti Gnosi

167

Jurgraliij Ex Requisitione Partis Utriusq ad Bona suprafa
cum Nlibus et Mli in Actu Contentis Condescenderunt, Ubi
Condescendo Jurisdictionem suam Actibus Officiosis Congrua
provisa Omni Securitate per Mlem Promulgato fundarunt
et Partes Utrasq ad sui Comparitionem Pdicto Mli accla
re Injunxerunt. Quo in Dmo Partibus acclamatorio ex
quibus Actore Gnoso Alexandro Jaczewski personaliter
Citto simul et Indicente Gnoso Joanne Zorawski itiq ad
Coram Officio suo Condescensoriali Comparere, et secun
Judlr Controvertentibus. Quam Partium Controversij
Coram se Inducto exaudito. Teneri Anteomnia Partes Utr
Comportare Documenta, ac quaevis Munimenta Caute
Pzeq elucidare Idq in instanti Censet. Et Quoniam
Nlis Alexander Jaczewski Actor Scriptum Manuale
data ejus in Sulkowo Die 14 Junij in Ano 1708vo per
Nles Gregorium Zorawski et Annam de Sulkowskie Conjuges
rentes Citti Super Summam Ducentorum Tymphorum ab ot
Casimiro Jaczewski Parente Moderni Actu in pacificatione
Nlis Michaelis Machcinski juxta Obloquentiam ejusd
Scripti seu potius in Exemptionem Sortis Nuncupatam Ch
dziaszkowizna Contractam, tum Regestrum Expensarum
Varijs Militibus Etq Ano et Die Scilicet 14 Junij 1708
Ano per Actu in Officio Pzeq porrecto erogato Manib
Officij Subscripto, ac Manifestationem coram Actis Crenz Plo
Feria Quinta post Festum Visitationis Gloriosissimae Virgi
Mariae proxima in Ano Dni 1748vo ex pte ejusd Nlis Ja
czewski Actu ot Casimiri Filij cum Nlem Joannem Zorawski
ot Gregorij Filium intuitu Agror in Bonis Sulkowo Blo
sittor in possessione Ipsis tentionis, Summae Autem Ducentorum
Tymphorum Scripto manuali modo Obligatorio sup ejusd
Agris per ot Parentes ejus ot Parenti Actu Assecurato
Solutionis (prout fusius eadem Mano in se Obloquit.) facto

Jam vero

Jam vero Nlis Joannes Zorawski Cittus et Judicens Manifestationem coram ipsa Actis Crem Plocen Feria Sexta post Festa Solennia Sacri Pentecosten proxima in Ano 1720 ex parte Nlis Francisci Tusinski nne et ex Speciali Comisso Nlis Gregorij Zorawski cor Nlem Casimirum Jaszczewski et Contem ejus Intuitu Bonorum Sulkowo Błony Ipsi Dimissorum apprehensionis eorumque maxime Desolationis, Ruinationis, Inseminationum Utrarumque penitus non Conseminationis, perinde Damni ad Summam Mille Tymphorum Causationis (: prout eaque Mano Latius in se Continet :) facto Comportarunt, et produxerunt. In qua Comportatione Partes Utraque non persistunt, imo Sufficientiorem Comportationem a se exposcunt. Proinde Comprobent Partes Eadem in eam Juramenti Rotham prout nulla Documenta praeter Comportata circa se habent, nec detinent, aut ex ejsque quidpiam celarunt et Addit Nlis ad Rothisanae in instanti. Praestiterunt tam Nlis Alexander Jaszczewski Actor, quam Nlis Joannes Zorawski Cittus et Judicens Rotha per Offm Burgrabiale Ipsi deprompta. Qua Comprobatione attenta Satisfecisse Partes easque in puncto Comportationis Documentorum Offm praesens Condescensoriale Arbitratur. Ulterius Causam praesens prosequi Injunxit. In Prosecutione Suspensa Solutione Summae per Actorem praetensae Siquidem Causa praesens ratione praetensionum Cunctarum ex possessione Obligatoria Sortis super Bonis Sulkowo Błony Sittae pullulans et abinvicem ad se habitarum vertit. Quae sine Inquisitione ullatenus Decidi nequit. Proinde necessariam esse Inquisitionem per Partes Utraque respectu Praemissorum omnium educendae esse Censet et Addit Nlis ad rothisanae super Incorruptionem Testium Partis Utriusque praestiterunt, tam Nlis Jaszczewski Actor, quam Nlis Joannes Zorawski Cittus et Judicens, Inducant Testes, et educant. Post quas Eductas Inquisitiones Offm praesens Condescensoriale Resolvendo Antenorem Officij sui Suspensionem Denuo Partium

Earumq Controversijs coram se Inductis exauditis. Reponant
Partes Utraeq Inquisitiones suo coram Officio Condescensoria
Eodem idq in instanti. Et quoniam tantummodo Partes Utr
Inquisitiones in Actoratibus eduxerunt. Unde Offm Praesens
Condescensoriale ad Lectionem earumq Repositam Condescendi
Quibus Lectis, ac diligenter pensatis. Liquiq Officii suo
Condescensoriali deducit non solum ex Scripto manuali
de data in Sulkowo d 14 Junij in Anno 1708vo per ob
NN: Gregorium Zorawski et Annam de Sulkowskie Juvicem
Conjuges moderni Citti et Indicens Parentes ab ob Nli Ca
miro Jaźniczeski Parente acto Summam Ducentorum Zyp Contra
xisse, Verumetiam et ex Inquisitionibus Summam eam
Ducentorum Zymphorum ab ob praefato Nli Casimiro Jaźniczewski
per eosq ob Nles Zorawskie Conjuges levasse, et Summam eam
in pacificationem ob Nlis Michaelis Machcinski dedisse
in qua Summa Sortem nuncupato Chudziaszkowizna
per ob Nles Zorawskie Conjuges uti Tutores ob Nlis Ma
Sulkowski modo Obligatorio cum Inseminationibus tantum Stym
libus, ac Aedificijs ob supraciro Nli Casimiro Jaźniczeski dimi
se, et eamq Sortem per Annos quinq. in possessione sua teni
isse, Contributiones stante possessione sui varijs militibus
exotiis ex eaq Sorte Obligata Chudziaszkowizna juxta Reg
strum in Officio suo porrecto et per Offm Praesens manibus
Subscripto de data ejusdem Die 14 Junij 1708vo Anno Conscripto
visse. Idcirco Offm Praesens Condescensoriale Attentis Pr
sis ac illationibus in Officio suo expositis Eoq Procuratis
habito, Licet si Pars Actorea Summam Ducentorum Zymp
Scripto manuali de data et Anno superius expressis Sor
venq exposcit, Attamen per tantum temporis Intervallum
nullam Contestationem litis facto per ob Nlem Casimirum
Jaźniczewski Parentem suum Neq Querelam tantummodo in An
1748vo Maaonem. cum Nlem Joannem Zorawski ob Gregorij Dilic

respectu

respectu Ejusq Summae ut Superius expressum est facto reponit
et se eaq Tutat. Proinde Offm praesens ex his et aliis rationibus
in Offm suum Inductis Comprobet Ill. Nobilis Alexander Janiszewski
Actor Summam pro qua Convenit Realitatem tam Scripti
manualis, quam Summam ab Ob. Nobilibus Zorawskie Conjugibus
Moderni Citti Parentibus Contracto prout ipsi rite et Summe
Solvi debet nec ex eaq quidpiam participavit, et addif
ciq Nobilis ad Rothisanae idq in instanti praestitit, Super
Summam Ducentorum Zymphorum Ill. Nobilis Alexander Janiszewski
Rotha superius expressa. Quâ Comprobatione Attenta
Decernit Offm Burgrabiale Adhaerendo Scripto ma-
nuali de Data et Anno superius expressis per Ob. Nobiles
Gregorium Zorawski et Annam de Sulkowskie Conjuges ab Ob. Nobili
Casimiro Janiszewski Contracto Quatenus Generosus Joannes Zorawski
Citus et Successor Ob. Nobilium Zorawskich Parentum Emun-
dando Sortem Nuncupatam Chudziaszkowiczna in Bonis
Sulkowo Błony haereditarie eamq Summam Ducentorum Zymphorum
Juramento Evicto in et pro Vigilia Festi Nativitatis Sancti Joannis
Baptistae in Anno futuro ventura 1753tio Coram Officio et
Actis Crem. Plocen. Nobili Alexandro Janiszewski Solvat et rea-
liter enumeret idq sub Poena Banitionis in Dmo So-
lutioni praefixo Absq Omnibus Juris diffugiis et protella-
tionibus in Casu Contraventionis circa manifestationem
faciendam Publicandam Licita per eundem Actum Poena Trium
marcarum Polon. Parti et Officio Condescensoriali totiq
Parti circa Solutionem Summae superius expressae Officio
suo Condescensoriali in instanti Solvendam. Nihilominus
Salvam Repetitionem apud Successores Ob. Nobilis Matthiae
Sulkowski respectu Suprascriptae Summae Ducentorum Zymphorum
una cum Licita eodem Decreto apposita Generoso Joanni Zorawski

1700

Jmo

Citto si voluerit vindicandi reservat, et Praecustodit. Quo
attinet Contributiones Varijs militibus exoticis per ob. Nlem
Casimirum Zgnczeski Parentem Actu ex Sorte Chudziaszko
wizna errogatis Comprobet Ig. Nlis Supradicto Zgnczeski
Actu quantum Summae ob. Parens Ipsis militibus stante
possessione Obligatoria exolvit. et Addit Nlis eiusdem ad
Rothisanum idq. in instanti Salvo moderamine Officii
Quo reservato praestitit Ig. Nlis Zgnczeski Actu Super Sum
mam Viginti quinq. Tymphorum pro Expensis in Varios
milites ex Praepedicta Sorte Chudziaszkowizna per ob.
Nlem Casimirum Zgnczeski Parentem errogatis Rotha Ipsis
deprompta. Qua Comprobatione Attenta Officium praesens Se
tentiat. Quatenus Ig. Nlis Joannes Zorawski Actus
Summam eandem Viginti quinq. Tymphorum Juramento Eius
in et pro Vigilia Festi Nativitatis Sancti Joannis Baptistae
in Anno Deodante futuro 1753 Ventura Coram Eodem Offi
cio Crez Plocen eiusdem Actu Solvat idq. sub Poena Bra
in Casu Contraventionis circa Rationem faciendam in Dm
eodem Publicandam. Luita Poena 3mm Polon Parti et Offi
totiq. Parti cum Summa et sub rigore appositio Offi
cio in instanti Solvendam Salvamq. Hic Repetitionem
apud Successores praefatos ob. Nlis Matthiae Sulkowski eiusdem Nlis Zo
rawski tam Summae, quam Poenae Luitae Adjudicatae praec
custodit. Porro quo attinet Indictionem Gnosi Joannis
Zorawski ad N. Alexandrum Zgnczeski Actu habitam Quan
do quidem ex hisce Inquisitionibus apparet ob. Nlem
Casimirum Zgnczeski Parentem Actu Sortem Chudziasz
kowizna per Spatium quinq. Annorum modo Obligatorio
a Tutoribus ob. NN. Zorawskie Conjugibus ob. N. Matthiae
Sulkowski haeredibus, in Summa Ducentorum Tymphorum habuisse

Expiratus

Expiratisq. Annis quinq. Eandem Sortem deseruisse, Aedificia
ut pote Holodium in parte Vetustate Consumptum Stan-
te possessione sua devastasse et ruinasse. Proinde Com-
probet Ill. Nobilis Joannes Zorawski Cittus et Indicens Quan-
titatem Damni ex re devastati Holodij ac ruinati
per Ob. N. Casimirum Jaźniczewski Causati, Salvo Modera-
mine Officio suo reservato et Addit eidem Nobili Joanni Zo-
rawski ad pronunciandum Juramenti Rotham. Et quoniam
Loco praestandi Juramenti Partes Utraeq. Judtr pro Summa
Quinquaginta Tymphe ex re ruinati Holodij per Ob. N. Casimi-
rum Jaźniczewski Parentem Moderni Acto Composuerunt. Inde
Standum esse eidem Compositioni facto Decernit Offm praesens Con-
descensoriale Quatenus Ill. N. Alexander Jaźniczewski Summam
eandem Quinquaginta Tymphe Judtr Agnita coram Officio Crez
Plocen. in et pro Vigilia Festi Nativitatis S. Joannis Baptistae in Anno
Deodante futuro 1753tio ventura eidem Nobili Joanni Zorawski
Solvat, seu ex Summa sibi adjudicata defalcet, idq. sub Pae-
na Banitionis quae Decernit et Trnus Publicandum in ibidem
et coram eodem Officio circa Maiorem faciendam praefigit perem-
ptorius. Luita per eundem N. Jaźniczewski Poena 3 mm Polon.
Parti et Officio suo Totidem Parti cum Summa et sub Ri-
gore superius apposito Officio suo in instanti Solvendum
Ad Extremum Injungit Offm praesens Condescensoriale
Quatenus Evadat N. Alexander Jaźniczewski Filius olim
Casimiri in eam Juramenti Rotham prout Sortem Chu-
dziaszkowszczyzna nuncupatam in eo Statu et Flore cum In-
seminationibus reliquit, In quo Parens ejus Ob. Nobilis Casi-
mirus Jaźniczewski ab Ob. NN. Zorawskie Conjugibus Ob. Nobilis Mat-
thiae Sulkowski Tutoribus receperat possessionem. Et Addit
eidem Nobili Alexandro Jaźniczewski Mtis ad rothisandum idq. in
instanti. Et Quoniam hocce Juramentum Ill. Nobilis Joannes Zorawski

172

Ins

Cui Nli Alexandro Łęczycki Indulget. Proinde Offm praesens Condescensionale cum N. Alexandrum Łęczycki a quavis Impetitione liberum facit et pronunciat. In Reliquis autem Praetensionibus Partibus hac in Causa Offm praesens Perpetuum Imponit Silentium Decreti praesentis vigore.

Jacobus Kosicki Burgrabius Crenae Plocensis mppria

Thomas Unierzyski Burgrabius Castrensis Plocensis

Officium praesens Crenae Capitis Plocensis ad Obtinendum N. Joannis Zorawski Decnum Condescensionis infrascriptum in Bonis infersus Nominandis Offse per infra specificatos Gsos Burgrabiorum Crenae Plocensis inter Partes intercententas prolato ac Manibus eorum propriis subscriptis reproducens ad Acticandum Actis praesentibus ingrossandum Suscepit in tenore Sequens (Inserat) Originale (ejusdem Decni circa Acta relicta) In Cro Plocensi (sub Subcelebratione Judiciorum 2. Sexta post Dnicam Laetare Quadragesimae Anno Dni 1753 ti

Decretum inr. Mm. Ignacki et Zorawski in Crimine Rel. Illustrissimi Mtoris per Ll. Burgrabiorum Castrensium Plocensium expedit.

1752

Actum in loco differentiarum inter hereditates Bonorum V
rum, Borowo, et aliarum attinentiarum Magnificorum Jerewo
Dapiferorum Pocerscim coniugum, hereditariorum, et Stopino
aliarum attinentiarum, Relicte et Successorum olim Magnifici
perhauzer Succameraruj Parnaviensis hereditariorum, in
creto Tribunalitio expressorum pratiq dicte Mostre magne
titudinis, inter cyfras pinaticas, et varia virgulta existentibu
Feria Sexta in Crastino Festi Sancte Margarethe Virginis et
Martyris Anno Domini Millesimo, Septingentesimo, Quinquage
mo, Secundo, Nil preiudiando ex re fundate jurisdictionis prese
pundis ac defensis ultrius partis, in presentia Magnificorum Dnorum
ac Nobilium Jacobi Josephi bini nominis in Sokolniki Sokolnicki Ju
bum Palatinatus et Notarij Spb Pocen Josephi Kawkowski Colonelli
exercitum Sacre Regiæ Mtis, Antonij Jerewski Venatoris Zakrocim
Gabrielis Camerarij Terrestris Dobrinen parentis et Laurentij fili
Swigcickich, Francisci Krzinski Camerarij Terr Dobrynen Jacobi
ticki Thome Umiastycki Burgrabij Spb Pocen, Bartholomej Jewar
worki, Joannis Jawadeki, Francisci Burgrabij Spb Pocen et Thom
malewskich, Antonij Wituski ac aliorum plurimorum ad actum
presentem congregatorum nec non Multis Knigis Dworzi Jabra
Sadowski, de Vita Straponia, Authentici et Jurati, Actum presente
ac clamantis

Officia Pocen et Lombery Succameralia Condescensionalia, virtute De
ti Limitationis, in loco differentiarum, inter hereditates Bonorum co
tarum, Borowo et aliarum attinentiarum Magnificorum Jerewskie
Dapiferorum Pocen coniugum hereditariorum, et Stopino ac aliarum
ticq attinentiarum ~~Magnificorum~~ Relicte et Successorum olim Mnifici Dom
hauzen Succameraruj Parnavien Feria quarta post Festum Sancte
Margarethe Virginis et Martyris, Anno proxime elapso 1751, pr
Judicia Succameralia Wspolnodien et Lombery, aby Judicium Fer
stre Syradien ex Officium Spb. Ostrowien in diem hodiernam facte, e
Ad acta Curiæ Pocen, Feria Secunda in Vigilia Festi Sancti Laurent
Martyris, Anno Dom 1752 per oblatam porrecte, ad requisitionem partiu
in pendum controversum locum differentiarum inter Suprafatas h
reditates condescenderunt ibidem, jurisdictionem Suam voce Pr
in Actu contenti proclamata omnimoda Securitate fundaverunt
keq ad sui presentiam acclamare demandarunt, ad quem Multi a
clamatio

damalionem Patres et quia Magnifici Josephus Jerzetki et Catharina Rose-
szewska Dapiferi Plocen. inierunt conjugem, Bonorum Strowa, mediet. ad
Kowalek, et Memonis ad Wrzesnia spectant, aby Kościszewa et Polik ha-
redes Actores et Itali personaliter. Citatu simul et Actorea, Magnif.
Marianna, Lucia, bini nominis Despyerowna Relicta Ott Magnifici Joan-
nis Kampenhausen Grais Maioris exercituum Regni Succameranij Dam-
vienz consors, vidua Mater, et Ignatius Capitaneus Siekiercz Vice-
nestus Sacre Regiæ Mtis et Reipublicæ, Filius et Magnifici Joannis Kampe-
hausen Vexilliferi Exercituum Regni filij et fratris germani Bonorum Stopiano
Piarki, et Sortium in Bonis Borowo, et Locorum desertorum, Kowalski Lew
Kowalky, Dybny, Mokre, Drzypicki, Sortium in Wrzesnia et Polik, ac
Kościszewa Sitt. Heredes personaliter, Illustris Admodum Andreas Ma
thias Swiętochowski Præpositus in Lutocin curatus, ex collateralitate
aditatus prtr. Illustris Magnificus Nicolaus Podoski Palatinus Ploc.
Sortium Bogusewicz hæres ex collateralitate aditatus per Gnum Fran
ciscum Drzewicki, Camerarium Terrestrem Dobrinen. Inscripto plenipote
Magnificus Jacobus Kuszborski Judex Terræ Ploc. Bonorum Lutoc
na ac alionum obligat. prosessor ex collateralitate aditatus prtr. Illustris
Magnificus Andreas Zamoyski Capitaneus Kortocen. Sacre Regiæ Mtis
exercituum Gnis Maior, moderni Bonorum Lutocina hæres, Joannes
Constantinus Zurawicz, ott Gnori Stanislaj Zurawski comes Bonorum
Lutocina hæred. filij cum ott Gnoa Theresia Kurowska, ejus conjuge
eorundem Bonorum Lutocina hæredes, Benedictus Skamieński com
Gnorum Zurawskich vicarius, per D. Laurentium Swiecicki. D. Sim
Starowypiński Illustris Mici Podoski Palatini Ploc. Sportulis
per D. Franciscum Drzewiński Camerarium Terrestrem Dobrinen.
Illustris Admodum Andreas Ignatius Szantowski, Præpositus in
scisewa, et Lutocino curatus, nomine Bonorum Gnorum in Bonis Bo
consistentium, ad Licitationem Kościszewicz pertinen. prosessor ad
prtr. Gnus Martinus Sosnowski Bonorum Oppidi Brzezin cum
nen. Illustris Mici Zamoyski Capitanei Kortocen. hæredis pro
misarius per D. Laurentium Swiecicki, comparuerunt, et secum
sucheialiter controverterunt, quarum controversiis examinatis, pro
am tam Mtica Kampenhausen Bonowo Succameranea Parnawien. Gn
Mtica Petrowska Dapifera Ploc. satisfaciendo Decreto Limita
nis, per Judicium, Disgravicen. et Officium Landen. Succameran
Conventus, Bonis proxime elapso 1754 in Fundo Bonorum controver

coram Bonorum Borowo et Topino ac aliorum tato, prth compar
proinde eas Magnificas satisfacisse hoc in puncto Officialibus
maramalibus Stocen et Lomzen fundercen Arbitrantibus, sufficienti
compensatione advenia partibus exponi mandant. Indepen
mento ulterioribus partium controversijs coram se factis exaudiri
Teneri teneri partes utraq principaliter inter se agentes satisfac
re Decreto Tribunalitio Kni Petricovien eo quo presens peragitur
Condescensio, in puncto additionis scilicet alium, et quoniam par
tes Utraq Relationem additionem Authenticas reponunt, easdem
partes Utraq eo hoc in puncto Officia hac eas fundercen satisfeisse
decernunt, causamq partibus prescripi iniungunt. In procutione
ulterioribus partium controversijs coram se factis exaudiri ad esse
cutionem Decretim Tribunalitium Kni tam ultimanj quo prae
fugitur fundercensio qm Anni 1747 accedendo Ante omnia compa
tionem Documentorum, granities inter controversas hereditates
evinentium per partem utramq subregendam, hac eas Officia
Sacramentalia fundercen Stocen et Lomzen iniungunt quat
nus partes eadem Utreq Documenta comportent idq in instanti
sibi ab invicem communicent, cui Sententia satisfacendo Sacra
Utreq eo quidem primo M.M. Jeleneey Dapifer Stocen comitis Ujaz
dem in fasto Stocen Sabbatho post Festum Divisionis Sanctorum
1826. Anno, Bonorum et Villarum, Korcieszewa, Lipnik, Polika, Dzwo
Koronatki et Borowa, per R. Thomam Dobrzenieckj, famerarium Sampe
Stocen ex instantia Venerabilis Sauli Krzesztanski, Darochi in
Korcieszewo Selonis, virtute Decreti Tribunalitij Kni Petricovien re
cognitam, et Anno eoq fra pta post Diem Quadragesimalem Invoca
vit expeditam, tum Anno eoq fra pta post Diem Quadragesimalem
Invocavit Ingrediationem reseratam per eund R. Thomam Dob
rzenieckj famerarium Sampethem intuta situationis Villarum
Korcieszewa, Borowa, Polika Koronatek et aliarum expeditam, dem
1813 in fasto Stocen fra pta ante Festum Sancti Thome Apli 1813
Divisionem inter R. Paulum et Albertum Korcieszewskij filios olim
Mici Stefani Korcieszewskij Castellani Rzeczen Bonorum Boro
wa et Lipnik cum attinen. atq Urzednia Magistrowskia Pro Re Ju
stam, ac extremum 1826 Sabbatho Ante Festum Sanctae Mariae
Magdalenae in Villa Topino traditionem Actus dicti Decreti per
per Officium Emigrabile fasti Stocen. Cum vero M.M. Thomas Kaz
nowie, per Summarium consensu manibus Judicij Sampethi
Sundercen.

1776

Condescend subscriptum comportarent, sibiq; ab invicem communicarent
Post quam taliter subsecutam per partes utrasq; comportationem, Ju
dicium campestre ex ulterioribus partium controversijs in Judicium sui
stalis, sufficientiorem comportationem per partes utrasq; subsequen
decernit. et quoniam hoc susceptionis comportationis Partes Cedan
Jam M. Jeremias Dapifer Vicecom. huc et hinc consortes, qm M. Jo
tius Kampenhausen Capitaneus Silesiae huic ex alia Matth
ac fratres nominibus ad comprobationem in valoniam se tradunt
proinde Judicium campestre eorundem admissibiles esse censent. Decern
do: quatenus comprobent in eam Juramenti Lotham prout Documen
te per eosq; realiter sunt comportata, nec plus comportare valeat nec
eadq; pars parti in praejudicium circa se delirent, aut clarius nec
de eisq; sciant. Dedatur Mallo Judicij sui apparitor ad pronunciand
Juramenti Lotham. praestitendum fidei genibus ad Immaginem
crucifixi Dni Nostri Jesu Christi observata debita praestandorum Jur
mentorum solemnitate. Ita Juro Deo et Sancta ejus passione adj
vante post quod praestitum Juramentum partes eadq; Judicium c
campestre ab ulteriori comportatione liberos facit et pronunciat. Da
tibus tamen facultatem ulteriora prosequi injungit. In prosecutione, hujus pron
praestitione Documentorum per partes utrasq; comportatorum, J
dicium officium campestrium condescend ad revisionem duct
partium librariis accedere de offert decernendo. Quatenus Parte
utrasq; Ductus suos Judicio campestri quolibet earum distincten, et
sibiq; respinaliter tam sibi denominent. Cui Decreto satisfaciend
M. Jeremias Dapifer Vicecom. Michaelis ductum suum, duxit Ju
cium officiorum campestrium ex loco in statu et prospectu adversarii
stens, qui tendit a Villa Borowo ad alteram Villam Lutocin, eadem
via ad septentrionem equitando addidit ad locum, a quo in citeri
termino Condescend 1776 Fra secunda post Festum S. Jacobi Ap
per Judicium Succameraniale Lancicien. coadunati agitatis et pero
statam adstetit Festi Vicecom. Fra 3tia in Vigilia Festi Nativitatis
cti. Joannis Baptistae Anno Dni 1780 porrecto Idem Officius Jeremi
Dapifer Vicecom. ductum suum inchoavit Vilenq; via ad posem
nova qua duxit ad passus trigenta quatuor penes viam antiquam
pens. ad Villam Lutocin tendentem extendit Jovialtres per Judi
Succameraniale in Anteriori termino Condescend reservatas, pos
tem, fluentem, pro Angulantibus, trinas hereditates dividentibus
pulo ex qua primam Terrarum Borowa Quorum hereditatum ad
entem, alteram Honorizm Stopina M. M. Kampenhausenor hered
a par

a parte dextra scilicet ad occidentem, tertiam vero a tergo scilicet ad
Septemtrionem. facie ad meridiem stando Bonor. Kownatki desertorum
monstratas, quas foveas sic reseratas, pro triangularitate Idem ~~Dan~~
M. Jezewski Dapifer Plocen. pars ducens appellavit Indeq. ductum
suum inchoavit. MM. Kampenhauzeny insistendo Anteriori prote
stationi in Termino Condescens. Granitialis illatae protestantur conq. M
M. Jezewskie Dapiferos Plocens. Coniuges, ductum suum illegalem in
choantes idq. ex eo, quia eadem sumpta per partem ducentem angula
ritas, non est realis, et non inter Bona Borowo et Stopino, verum
locus ad Bona Stopino MM. Kampenhauzenow hereditt. pertinens
esse apparet. Ijdemq. per partem ducentem appellati scopuli nullam
similitudinem scopulorum granicialium habere videntur et non in
simili loci distantia altra legem et praxim in numero septem
ijdem monticuli reperiuntur, ex quibus in Anteriori Termino Condes
censionis quatuor sunt reserati et Decreto eodem Anteriori descripti
Nunc vero ad affectationem MM. Kampenhauzenow reliqui tres sunt
reserati in quibus reseratis praeter lapides in terra ac in uno minu
tae particulae carbonum nil inventum. MM. Jezewscy adhaerendo
Anteriori protestationi in Termino Anteactae Condescen. facto repro
testantur, a vera, reali et indubitata angularitate ductum suum
inchoasse, eandemq. in adaequata loci mensura extitisse, ad scopulumq.
in eadem angularitate consistentem, agros tertij campi. longeva Anno
rum serie ad Bona Borowo attingentis ad praesens per MM. Jeze
wskie possessos attigisse, respectu vero in reprobationem per MM.
Kampenhauzeny commonstratorum monticulorum per Officia prae
sens. Campestria reseratorum nil quidpiam in eisdem reseratis signo
rum metalium reperisse, in Anteactis vero scopulis Angularibus
per Judicia Succamerarialia Lanciciens. et Kaven. Condescen. lapi
des et sub eisdem carbones nonnullas in massam conversas in medio
eorundem invenisse, et sic realem et indubitatam Angularitatem probasse
A quibus foveis per MM. Jezewskie pro Angularitate sumptis. Idem
Mficus Jezewski Dapifer Plocen. maritus duxit Officia sua a
Septemtrione ad meridiem via publica, quae tendit ex villa Lutocin
ad villam Borowo asserendo eandem viam esse pro limite parietali
Inter Bona Stopino MM. Kampenhauzenow hereditt. et Borowo
MM. Jezewskich Dapiferor. Plocen. coniugum partis ducentis here
ditarium in quo MM. Jezewskich ductu, MM. Kampenhauzenow

probando

178

probando extenderiam Bonorum Stopina per viam cane reponere
runt Decretum condescend in campo Stopinensi Feria Secunda post
festum Sancti Luce Evangelista proxima Anno Dni 1698 per
Officium Burgrabiate facta Plocen peracto, seu potius loco Decreti lu
dem, combinationem intuitu expulsorij de Bonis Stopino Inter
Bonos Matevorkie ex una, et Rosciszewskie partibus ex altera ostes
derunt, in cuj combinatione expressum lapidem magnum in campo Sto
pinen jacentem ad quem ex villa Stopino et a quo ulterius Dem
expulsorium extendi, juxta obligationem premissa compositionis
debuerat. deinde Idem M. Jezewski Dapifer Plocen ducens par
Ulterius via cuj dixit et adduxit ad locum inter vias ex dicto
cin ad Borowo ex una et ex Lukonia ad Rosciszewo ex altera par
tibus alias na krzyż tendentes, ibidem inter prefatas hereditates
Villarum Borowo et Stopino duorum Leum determinavit. quod
quam determinationem ductus M.M. Jezewski ad exprotestatione
eamq inhibitionis remonstrationis Theatri Villa Borowa comq M.M. Je
wskich hereditarie alias omnium trium campore accessit et
vidit. Protestantes M.M. Kompenhausen contra partem ductus
ire eadem ducentem, ratione primo illegaliter sua angulantis
inchoationis, deinde ulterius procedendo licet illegalis parietis
via nonnulla tuta ex Bonis Lukocino ad Oppidum Stopino tendi
tis cum evidentia documenta per se protestantes remonstra
ta, scilicet complanationem in Anno 1698 inter hereditates Bonorum Stopina confectam, qua mediante expulsorium ex eisdem
Bonis Stopino ad fundum Borkowe in fundo Bonorum desertorum
Kownatki jacens, eundo per viam candem pro parte per partem
ducentem sibi ~~reservata~~ usurpata est agnitum, tamen nulla
per remonstrationis officiorum Camperiorum nulla cognitione
precipitate deficiendo in ductu illegali ad fundum Borowo
Rosciszewa adductionis, exinde ductus veris non probationis Im
in loq variationis, Tandem vergente ad occasum solis, Judicium offi
Camperiorum ad feriam secundam post eamq Dominicam proxime ex immedia
sequentem jurisdictionem suam reclamare mandarunt. Feria autem Secun
resumpta eadem Jurisdictione. Officium Jezewscy Dapiferi Plocen melius
do ductum suum die supena inchoatum et determinatum
lionem eiusq ductus effectuarunt Ab eodemq loco scilicet a
die supena eundq inchoavit, a quo loco versus plagam meri
one lem

Die dominica

onatem ducente parte procedendo, via antiqua in nonnullis locis via
apparibili a loco inchoationis ductus ad pertias Iugineta tres, borna
pinatica varijs arboribus exerta, ac post ulterius eadq Borna, transver-
saliter in nonnullis locis p agros antiquitus aratos, modo ad usum
non aptos, borna pinatica arboribusq crassis, tum varijs virgultis
exerta, in nonnullis autem locis prata humiditatem in se ab-
quando continentibus. Ulteriusq eadq Borna rectilinio procedendo
transversaliter per limites agros antiquitus aratos, adduxit ad
locum planum, scilicet ad verticem agrorum antiquitus cultorum
elatiorem, Lypra fossatum antiquitus elaboratum, sed et pro tunc appa-
ribilem ad finitum loci dicti Mokre. allegando a parte sinistra fun-
dos ad Borna Borowo, a parte vero dextra fundos ad Borna Kopino
spectasse. Protestantur DNR. Kampenhauzeny, contra partem
ducentem ex re insufficientissime ad inchoata illegali cognitatis
ductus probationis, nullorum dignorum grevitalium atq documen-
torum reg alicuius legali demonstrationis, quinimo eundemmet
ductus per fundos protestantium hereditarios transversaliter expe-
ditionis. Reprotestatur pars ducens a vera legali et indubitata An-
quitatis Borna Borowo, Kopino et Kownat distinguente, dic-
tum sui inchoasse eundemq ab ipso exordio, via antiqua pu-
blica, licet in nonnullis locis coarata tendisse, penes ductum sui
bora elatiora alias Eliardy demonstrasse, et sic recto tramite ten-
dendo parieter legatem presentasse. Reprotestantur DNri Kam-
penhauzeny contra reprotestationem partis ducentis id q ideo
quod idem per partem allegatus locus alias Eliard. non Eliard ve-
rum fossa, alias row pro decursu aquae elaborata esse deduxerit.
Reprotestatur pars ducens, locum nominatum Eliard non vero
fossam esse. et ulterius ductum sui ad similem locum notabilis
rem vocatum Eliard continuasse et tulisse. Ab hoc q loco ulte-
rius duxit eoq rectilinio similiter per sulcos transversales
ex parte sinistra Lypra locum dictum Mokre, ex parte vero
dextra non procul a via strata ingressus continuata, ad ductq
ad confinium viarum binarum obsoletarum, viam ingressus
dictam strata attingentium. Protestantur DNR Kampenhau-
zeny contra partem ducentem, quia pars adversa compositio
Anquitatis ductum legitimum non probat nec per rationis

offici

180

Officia campestria eundo, in partem dextram, per agros transversales, m-
gnificorum protestantium hereditarios ad Bona Stopino pertinentes
ducit, particulamque viae ex via noviter trita emergenti et ad eam
tendenti, nullis remonstratis debite remonstrandis Scopulis grani-
cialibus, sinistre sibi sumit, et exinde evidenter in probatio-
ne sua deficit. Non attentaque complanatione, heredum et posse-
ssorum Bonorum Stopina, circa remonstrationem per MM Jezewski
ductus in oppositionem eiusque et defensionem proprietatis fundorum
protestantium hereditatis reposita, ulterius ductum suum irrealem
continuare ac contra alia documenta intendit. Reprotestatur
pars ducens ductum sui ab angularitate mentionatorum Bonorum
Borowa, Stopina, et Kownatek, uti in initio antiqua via publica
incepisse, eademque via non in nullis locis coarata tendisse, per partem
ducentem, a locoque elatiori videlicet Uiazd ad viam veterem pu-
blicam rectilinio advenisse, per eandemque viam, parietem Bonorum
Borowa, a Bonis Stopino distinguentem elucidasse. Ulterius itaque
ducendo, in ductu suo monstravit fossam per fundos sui ducentis
proprios ut pote per capum tertium Bonorum Borowa, a plaga
Septentrionali ad plagam meridionalem sese protendens, per
Anteactos Bonorum Borowa heredes extructam esse. Protestantur
MM Kampenhauzerus praesens fundi heredes, de evidenter in
certa probatione ductus partis ducentis iniustaque sibi usurpatio-
ne fossae in fundo Bonorum Stopino propter decursum aquae per
heredes et possessores Bonorum eorumque Stopina elaborate ac
re signorum granicialium et documentorum granicies evi-
centium non remonstrationis, iterum atque iterum protestantur
MM. Jezewscy Dapiferi Plocens. invicem coniuges Bonorum Borowa
heredes, a legitima concurrentia trinarum hereditatum, ductum
sui inchoantes viaque veteri publica, in aliquibus locis per hered.
Bonorum Stopina antecedaneos coarata, ademptis per eosque sulcis
partitim servata, parietem sui recto tramite uti de Jure ex-
pedit lapidibus in terra ubi non est culta lineatim positis, ut
vero propter devastationem granicierum illo in tempore evi-
dentium est mota aratione eiectis signantem ducentes ni-

quopiam

gropiam in rectilinio defleetendo ad locum elatiorem do Iliæ du-
condescendentes, ab illoq loco ulterius ~~ordinando~~ procedendo
ad viam Antiquam, finitio et confinio, clare rectilinie elucidante
Bonaq Borowo à Bonis Stopino distinguentem advenientes, ab
eaq via ulteriores movendo gressus ad fossam p Antecessor hæ-
redes Bonorum Borowa circa quævis Antecedaneorum Bonor Stopi-
na hæredum impetitione elaboratam, propter decursum aquæ
ex locis dicti mostre ad Bona Borowo pertinentibus, et per
subsequentes eorum Bonor Borowa hæreq renovatam adven-
tes, respectu per adversam partem dimpliis suis rationibus, contra
evidentiam rej procedendo parietis eiusq granicialis, et rectilinij
in eaq pariete graniciali Bona Borowo à Bonis Stopino distin-
guente inversionis, et vitiationis in gribus premissis segnete
starlur. Reprotestantur MM. Kampenhauzerry contra omnia contra
premissa reprotestationis partis dueniis impertinenter illata ac de
Eo quod Ijx Lapides per partem dueniem pro signo granicialis sepul-
tali nullam apparentiam signorum granicialium denotantes vend
ex campis Stopinensibus propter facilioram agriculturam per
homines eorum Bonor Stopina, ad viam novster in tam publicam
in Ante p partem dueniem pro pariete inter Bona Borowo et Sto-
pino tentam, nunc præmissam sunt ejecti, ac ex aliis rationib
in Judicium illatis et documentis qui Soteriorius sterum Repro-
testantur, Reprotestatur pars dueniis parietem Bona Borowo
a Bonis Stopino distinguentem, legalibus limitatim positis et
via veteri dueniem, legatem veram et indubitatem ipsam
ipse. Adductis Idem M. Jeżewski Lapides Poeno rectilinio
relicta via publica ad villam Borowo tendente in manu dextra
ad passus decagintæ novem versus metam latam, campos Bono
rum Borowa dividentem, ac eorum transversalium agrorum valgo
przez tendens, ab eaq meta ad fluvium Krawa ex parte dextra
scilicet ab occidente agrorum Stopina ex parte autem sinistra
Bonorum Borowa cito in hoc eorum transversalium ductu dicti
Bonorum Borowa, cum Bonis Stopino determinavit Protestante
MM Kampenhauzery in ipsa determinatione illegale reg
ducendo

sumendo Anteriores protestationes circa quamlibet controversiam
illatas, de nullitate totius ductus, nulla formalitate graniciali
per partem ducentem expediti, nonnisi in fundo Bonorum Stopina M.
M. protestantium hereditario, inchoati et per eosque Agros Stopinen
transversaliter et Sylvas, per M. Jezewski in alieno fundo ex
tirpatas, nec minimo probato aliquo Scopulo seu Ligno grani
ciali remonstrati, remonstratoque eoque nullatenus subsistere va
lenti ductu, per totum tractum expeditionis eius omisso recti
linio in causis granicialibus observari solito, solummodo per
Agros transversales suprascriptos et Sylvas protestantium, id elucidantibus documentis, proprias circuitionis, ductus eiusque illegalis dupliciter primo via noviter trita ex Bonis Lutocin ad oppidum Siepre tendenti pro pariete inter Bona Borowo et Stopino sibi sumpta, ac post relicta eaque via, alterius particulae viae antiquae itiae pro pariete inter suprascriptos Bona sibi usurpationis et tali modo ductus eiusque sine quovis documento et aliqua probatione inchoationis et expeditionis, concursus trinarum hereditatum, tam in inchoata quam determinata non remonstratis scopulis sua formata angularitate non remonstrationis, ex indeque tam ex ratione repositorum per se protestantes praesenti in Judicio documentorum, quam palpabiliter evidentibus reprobationibus, de illegalitate insubsistentiaque uti in nulla concurrentia trinarum hereditatum, sibi constitui et adjudicari indebite praesumptis iterum atque iterum protestantur et reprotestantur. MM. quoque Jezewscy reassumendo reprotestationes suas contra contenta protestationum partis adversae in omni controversiarum loco factas reprotestantur, a legitima angularitate Bonorum Borowa, Stopina, et Kowalek ductum sui inchoasse, via veteri tribus aut quatuor pro pe illam vijs publica apparente, in aliquibus locis per haeredes Bonorum Stopina antecedaneos coarata, ademptis per eosque haeredes sulcis, partitim servata, ductum sui recto tramite uti de jure expedit movisse, nil quopiam in rectilinio deflectendo eandem parietem, lapidibus ubi terra non est culta lineatim positis, ut

vero

vero terra est nota ob privationem granicii, lapidibus coaratione
eicitis, ad locum ulteriorem videlicet do Hiadru, condescendisse, ab illo
loco ulterius procedendo ad viam antiquam, initio et confinio, ela re
rectilineum in hac pariete etium elucidantem Bonag Borowo, a Bonis
Stopino dictis grentem advenisse, ab eaq via ulteriores gressus
movendo, ad fossam per anteactos heredes Bonor Borowa propter
decursum aque, et locis dicto Mokre elaboratam, sine omni im
pedimento Antecessorum heredum Bonor Stopina, et perchibse a
gentes horum Bonor Borowa hieraq sine gravi impetitione ad
heredibus Bonor Stopina renovato advenisse, per eamq elaborationem
fossae in locis Mokre, eaq loca Mokre ad Bona Borowo spectasse
et ibi observantiis de Jure observandis solennitatibus, tam pa
rietis gm rectilinij ad communem transversorium, a parte dextra
ad Bona Stopino a parte vero sinistra ad Bona Borowo pertinen
cira tatium campum Borovienq consistentq ad ducendo ductum
sui legalem verum et indubitatum ad fluvium Skrwa ibidem
genuflexi protendisse, eandemq granicem indigitasse. Reprotesta
tus officii Pampenhauzeny, contra supremiatam reprobationem pa
tis ducentq, solis nominis et vi defectus probationis ductus sui
excogitatis rationibus impletam, et adornatam, ac ex ratione ductus
sui in loco presenti determinationis, nunc vero ulterius in pro
testatione sua gressus ad fluvium Skrwa motionis et prosecutionis
eisdemq eiusq ductus licet illegalis p Mr Perzyske perductam
determinationem et clarificationem, in sua expressa protestatione
non mantentionis, totiusq ductus sui illegalibus probationibus
et terminis inusitatis etiam pro dolammet partem ducentq
vitiationis, iterum iterumq reprobatis tatur. Reprotestatur
ducens, ductumsui ab inchoatione observatis de Jure observan
dis solennitatibus, ad fluvium Skrwa terminatum, ele legalem,
et prosecutionis actualis, tam tertij campi Borovienq gm etiam trans
versorijs ad Bona Borowo ex sinistra, ad Stopino ex dextra par
tibus, pertinentibus, confirmari declarasse. In hoq loco deter
minata pariete ductus sui ab eoq communi determinavit
parietem deflectendo se ad plagam occidentalem, inter gen
flexi meta inter campos Stopina a parte dextra, et Borowo
a parte sinistra, longitudine ad fluvium Skrwa se dirige
protendens, processit, et ad eumq fluvium Skrwa sua officia

Competentia

Campestria condescens adduxit. Ibidemq; concurrentiam trinarum hæ-
reditatum Unius quæq; Bonorum Borowa Snorum, ad meridiem ältenj
Bonorum Stopina MM Kamperhandenow ad Septentrionem, vertic
vero Bonorum Lukomia post fluvium eumq; Skrwa sitæ eorumq; MM
Kamperhandenow hæredib⁹ in alveo ejusd. fluvij Skrwa in luli-
Protestantur MM Kamperhandenj et in præsentiarum ad sepu
testandes pertinenti, de ejusdem virtutibus ejusq; uti hæredit. cons. D. D. He
reorskie et eo quia fidem, post determinatum in loco Superj
expresso illegalem ductum, officia campestria, a plaga meridionali
per campos Bonor. Stopina, tam a parte dextra quæ Sinistra
indedite per hæredes Bonorum Borowa avulsos, protestantium
hæreditarios, nullo remonstrato Scopulo Aut aliquo Agro gra-
ciali Leg. reperto Documento ad occasum Solis Solitos fluvium
Skrwa terram Dobrinen. cum Palatinatu Plocen. distinguentem pu
ta. exigente opportunitate adduxit, Ibidemq; singularitatem Loco
ni ad quem per Scopulos seu signa granicialia, de lege et recep
tate requisita, ipsq; officij campestribus non ostentavit, ex ind
evidenter per nullam saltem minimam, sed tacta ductus sui
probationem, ac non remonstrationem Agrorum graniciales
et Scopulorum de recepe requisitorum, ac non reproductionem
documentorum, in probatione ductus sui defectu. Quare Pala
ne premissorum omnium, adhærendo protestationibus, et repro
testationibus, virtuteq; Bonorum documentorum, proprietatem
explanationum, atq; reprobationum iterum iterumq; de insu
sistentia totius ductus, partis ductus protestantur. Magnifi
Jezen. Bonorum Borowa hæreq; coniuges, ductum hi cum hu
jusmodi probatione, et apparitione parietis et rectilinij; à loco
stilinij ejusq; inter transversum, a parte dextra ad Bona Bo
pina, à parte vero sinistra ad Bona Borowo pertinentia ad
rium vocitatum Skrwa, Palatinatum Plocen. cum Terra Dobrinen
distinguentem protendisse et circa fluvium, hunc ductum
hi in hac concurrentia, Bonorum Borowa et Stopina ad
konia in hoc loco determinasse, agros vero à Bonis Stopino
non admisse, duos transversales, antiquitus, tam per testes
hæreq; Bonorum Borowa, quam et modernos, quiete et inter
in par

in parte sinistra consistentes possedisse, ex eaq vero possessione actu
ali iterum et legitimam gravamen in hoc loco sibi demonstrare pro
protestantur. Officii Kamperhauerowie reprotestantur contra pre
missam reprotestationem partis ducentis in confinio vestigia angu
laritatis, pro diei ex re irreperibilium scopulorum, et lignorum
granicialium non valet, nullitet interponitam, ac de malo, à quo,
per quem, et ad quem. Termino. Magnifici Petrowsky de suo à quo,
per quem, et ad quem tensionis sui ductus, et possessionis fundorum
actualis probationis, adeoq legitimi ductus, legalis, et indubitati pre
sentationis reprotestantur. Expedito itaq ductu inter Bona Kopino
wo Kamperhauerowo ex una et Borowo MM. Petrowskich Dapi
ferorum Dworen ex altera partibus, ad effectationem eorum MM. Pe
trowskich partis ducentis hesta obligentiam Decreti Tribunalitij
Kiiowiensis, quo presens prosequitur Actus, Demo ad supra scriptos
locum Inchoati per MM. Petrowskie ductus Officia sese reverte
runt, ad hoc itaq loco nempe ut pars inferebat ex ad presens
inserti scopuli in Antendi Termino sondeversionis seperatio
per partem ducentem pro scopulis angularibus ut supra scriptum
est appellatos / in quo loco Partes Altrae protestationum ac repro
testationum sibi reservant / Pars eaq ducens Bona cum
Sylva mista, ab occidentali ad orientalem plagam, et ad pe
dicas gratuorecem, et papus duos, monstravit officijs huius
Camperibus monticulum rotunditatem in se habentem
quem pro scopulo panetali inter Bona Borowo ex una et Bo
rowskie deserta ex altera partibus dividente allegando cum
reserare petijt, in quo ex mandato Judicij hui reserato, re
perta est mapa nigra a carbonibus et particulis ade carbo
num minusculis, tamen cognoscibilis in circulo cum scopu
li, non tamen pro medio sed a parte tum et ali pro lapidu
minorum in et supra mapam incomponentium, ex
pribus lenus major planus a parte eorum. In cuius re
probationem scopuli, seu monticuli MM. Kamperhauerow
a parte sinistra sub arbore pinetica post signo papus
similem monstrarunt monticulum parum de terra elevatio
nem, in similitudinem scopuli rotunditatem habentem quem

ad effectationem

186 ad affectationem Mficorum Kampenhauzenow partis reprobantis Iu-
dicium reserare permisit, in quo reserato intus nihil repertum
praeter minutissimas sub vertice eius particulas carbonum
remonstrarunt quoq et secundum monticulum a tergo primi-
vi per partem ducentem monstrati, nullam rotunditatem
in se habentem, imo oblongiorem, in quo similiter reserato
sub vertice eius lapis longus mediocris et sub lapide massa
nigra similis pro ut in primitivo cum particulis carbonis
est inventa, ab eodemq loco ulterius procedendo ad orientem
et post perticas quadraginta duas, deventum est ad monti-
culum similem primo per partem ducentem monstrato
latitudine maiorem, in quo reserato eiecta ad unum fossorium
terra, in secundo fossorio reperta est terra nigra ac si massa
a carbonibus mixta evidenter apparens, in cuius reprobatio-
nem, exposcente parte adversa, prope eumq monticulum re-
seratum, per partem ducentem pro scopulo Bona Borowo ad pla-
gam meridionalem, et Kownatki ad plagam septemtrionalem
distinguente allegatum, monticulum similem latitudine parti
minorem, in quo reserato similiter reperta est terra nigra
cum minusculis carbonibus mixta, minutioribus tamen
ut in monticulo partis ducentis, ulterius progrediendo
post perticas triginta octo, adventum est itidem ad monti-
culum similitudinem quandam scopuli habentem, in quo re-
serato nihil signi granicialis est repertum, ex inde proce-
dendo ulterius rectilinio, agris in nonnullis locis transversa-
libus antiquitus aratis virgultis in Borra pinatica excreta
in nonnullis locis planicie terrae Boralis aggressum est post
perticas triginta novem ad similem monticulum, in quo itidem
reserato nulla itidem signa granicialia apparuerunt. Iterum
eoq rectilinio, similiter locis planis, similiterq agris tran-
versaliter protendentibus, tam antiquitus quam et noviter
aratis deventum est post perticas centum octo ad monticu-
lum quendam lapidibus maioribus et minoribus plenum
sub

Sub qribus lapidibus disiectis nullum signum graniciale repertum. in cuius reprobationem pars adversa prope monstravit similem. in qro similes lapides inventi, et sub lapidibus nullum similiter signum est repertum. Deinde eoq rectilinio, Segrendo per ductum, ad perticas octodecem perventum est, in nonnullis locis planis, in nonnullis per sulcos transversales antiquitus aratos, ad montis cultum in medio similem, in qro et secundo simili, per partem adversam, in reprobationem prope se eis testibus remonstratis, pme per lapides in verticibus terre existentibus nihil reperitur. Ex hoq loco ulterius gressus movendo post perticas triginta octo eoq rectilinio primo per agros transversaliter se protendentes et post loco plano seu potius loco sylvestri, devenendo ad initium campi non transversaliter sed longitudine sua, ab hoc loco ulterius versus orientem protenderis, circaq hoc initium campi pars dicens remonstravit Judicio suo condescenq monticulos tres, primum magnum rotundum similem scopulo vero, secundum minorem, et tertium minutiorem, ubiq primo similes, rotunditates non habentes, ex qribus monticulis primum maiorem scopulo similem, eaq pars dicens allegavit pro scopulo, graniciem deserte Ville Kownatki, cum bonis Polik parietaliter attingentibus; secundum minorem confinium graniciei Borowendo tertium minutiorem ulteriorem parietem eiusq deserte Kownatki cum Polik deserta tem. In qribus omnibus tribus reservatis nullum signum graniciale est repertum, a qribus duobus monticulis minoribus uti nullam similitudinem scopulorum habentibus recedendo in primo eoq magno rotundo, è terra elevato, vero scopulo simili, persistit. Tandemq scopulum pro angulari hereditates, deserte Kownatki ex una, et Ville Borowa hereditarie, ex altera, ac Ville Polik ille hereditis parietaliter attingentis, ex tertia partibus, dividente tribuit, ab eodemq, Ductum suum eorumq deserturum Kownatki, ab hereditate Ville Polik, ad septentrionem dividentem, Protensurus se offert. Magnifici Lamperhausery vigore protestationis ex agnitis tutio salva, circa exclusionem alterius per Mon Jerowskie parietis, inter Bona Borowa ex una, et Kownatki ex altera partibus sibi in iudicio premissi reservata sufferendo eaq uti ipsorum parietem, per prudum Bonor Kownatki ille galiter ab Ipso sibi per Ipsum sumpta Inter Bona Borowa et scopulum angulantibus, per sylvas et agros horum Bonor Kownatki transver-

sales

188 stes extractam, ac expedit, protestantur ex eo quia Gp̃ron Gerese
Dapifer Plocery, non attento primevo in probatione ductus sui Borowa
Borowa et Stopina, passabili defectu, eoq non considerato, quod mentio
ta Bona Borowo Ipsorum, et Stopino nec protestant hereditio in illo
circa fluvium Borowa locata, non procul a de iacent, parem cum eis
dominii debeat habere protendentiam, his pretermissis, evidentibus
probationibus, et obstaculis per M.R. Campenhautery illatis, longio
rem et latiorem protendentiam Bonorum Borowa a Bonis Stopino, per
avulsionem Quadorum Stopinensium, ex re invalidis ductus sibi usurpare
intentionis, nunc vero in presentia excogitata Signis incerta Borowa
et Kowratek pariete demonstrarunt, ab hoc loco ubi p eosdem
angulantes, monticulum ad quem numerantur pedica quatuordecim
ex passus duo, cum prosopulo parietali inter Bona Borowo et ura eos
ronatki ex altera partibus nullitate allegavit, quandoq M.R. protestan
in reprobationem similes duos monticulos per elevationem et accumu
lationem solummet terre excretos, et per Judicium mesen reserato ibi
demonstrarunt, ex indeq evidenter nominatum per partem ducentes dego
lium premissa reprobatione constituerunt. Demum ulterius Gp̃ron Gere
Borowsky partis movendo, non recto tramite officia campestria dicti mo
monticulum adduxerunt aperendo cum prosopulo, in quo reserato nulla
signa granicialia, de pradi ex consuetudine requisita presse mino
Ipsidem particulam terre signe ex eversis arboribus ac ibi in mapa
conversa reperiebantur in cuius reprobationem M.R. protestans simi
monticulum prope cum existens ostentarunt, eademq pars ducen
cum ut plene informata de insufficienti sua probatione, a manu
tione cuius sopuli per de allegati dicti recepit, exindeq in ductu
tam Judicum qm̃ plem eludit, post recepturq Judiciatem abeo, ulteri
Judicium campestre itiq ad monticulum indirecte recitatinio propo
diendo adduxerunt et cum reserari ibi pro sopulo allegando
affectarent, in quo reserato ibi non sopulo, nihil signi granicialis
reperium. M.R. protestantes se reprobaturos simili monticulo ad
tere cuius excreto Judicialiter offerebant, sed pars ducens quen
pro sopulo nominavit, relicto eoq ab agnitione eius itiq recepit. Pro
stag et in hoc loco probationis sue declinavit. Tandem ulterius proce
dendo per fundos Borowum Kowratki transversales, demonstravit
similem monticulum pro sopulo, in quo reserato multis apparu
signum granicialis, ex inde et ab eoq recepit, et cum paucis p
pus allegatas probationes et recepus, a nemo stratis per se ad
sopulos, idem monticulis de Justitia solimet M.R. Serowa
citarunt, et eoq loco ad alium, transversaliter procedendo, ibi
monticulum pro sopulo demonstravit, in quo aperto nihil lo
gni granicialis preter lapides repertum fuerat. M.R. Serow
protestan

Protestantes simili monticulo non provent, in collateralitate appe-
rente lapides in se continente, reprobarunt, et quia dicti monticuli per la-
pides bonorum Kownatski desectorum, ex campis antiquitus, propter
faciliorem agriculturam erectos per se licet formati Judicio deducerunt
et plurimos adhuc, similes monticulos ibidq repertibiles demonstra-
re omnino voluerunt, sed ab his pars ducens se recepuram eo non
mantenturam obtulit. Deinde ex hoc loco ulteriusq transversali-
ter progrediendo demonstravit monticulum pro scopulo, Ipsi ver-
protestantes similem in retrusionem partis ducentis, in quibus ut
reseratis per Dñ presens nullum signum granicialis inter non
nullos lapides, hoc itaq scopulo per partem ducentem ipponitur scopu-
lo, adduxit eaq pars ducens officia sampetina per agros transversa-
les, Antiquitus et novitus aratos, ad confinium alterius granicialis sub
ibidq parietem prefatam inclubsistibilem determinavit Lilicet
in loco trinorum monticulorum, pro scopulis allegatorum, primi Rei-
jonis pro scopulo granicialis Kownatski, cum bonis Polish parietali-
ter attingentis, Secundi minoris versi determinium granicialis Bo-
rowiensis, Tertij minutionis versi altiorem parietem premisorum Kow-
natski cum bonis Polish denotans, omnes hos monticulos per
partem ducentem, protestatore Ibi pro scopulis triangularibus
usurpatos, quorum nulla similis voluntatis aut distantiæ
loci, et in eisq reseratis nihil saltim minimæ granicialis simi-
litudinis aut signi alicuius inventum, quinimo prefati Mon-
ticuli ex nulla angularitate licet erchoata, quoniam patentiæ
similibus monticulis et aliis deductionibus reprobata ac per
inde totaliter per protestatore Sublata, ac ex malo agro, pro quo
et adquem termino, ex non deductis, veris per diametrum
scopulis non nisi per continuam circuitionem per fundos, primo
demonstratis monticulis ac post iam per ipsum et partem ducen-
tem relictis et pro scopulis in probatione ductis nominatis, hanc
reiectis emanant et evenient. Post itaq reprobata eidem parti du-
centi determinationis angularitate, et his tribus monticulis
pro scopulis per Nos Delectis angularibus allegatis, et per ipsi
eidem sampetina connotatis, et ad affectationem presto ducentis sese-
rant concepis, reiectis binis aquarittis tertium Illegalitatum
maiorem et terra elatiorem, pro scopulo angulari ac finiali
determinium ductus sui, inter hereditates Borowa, Kownatski
et Polish denotans sibi subpsit. Deindeq eadem pars ducens ad

etem

ctum hum per insufficientissimam probationem vitiando archivi
ent, grave M.M. protestat, obviando in tempestate hue proprietatis
per haec media, insufficientium et defectuosarum probationum
gravetur hereditas, gerendo, tum de eo suppletendo haec
riores circa ductum Borowum Borowa, et Stopina illatas p se pro
testationes, quod topa per prata et loca nuncupata mokre in he
reditate Kownatki sacent, non per antecessores heredes et p
sessores Borowum Borowa, verum p heredes Bonod Stopina ar de
ct S. Stanislaum Rosciszewski M.M. Kamperhauerow finis da
propter decursum aquae et elaborata, et per Ill. M. Joannem Kamper
hauer Cancellarium Parnaviens. modernorum protestantium
manitum et parentem, et actualiter hne ullo impedimento he
ac postponendum Bonod Borowa revocata, nunc p M.M. de Stopin in
pullo fundamento, sibi applicari presumpta, deinde propria hu
voluntate, renovat in hac gravis ad heredes Bonod Stopina de
vertia curata, et his expositis etalijs subsequens probation
pus, et reprobationibus, de Insubsistentia Illegalitate, ultim
ductus iterum Act. iterum protestantur. M.M. Jeziorsky Depu
seu Floren. Exercitum sive Legio Mitis et Reipublicae Vice Bon
nelli invicem coniuges, a legitima Angularitate, Bona Borowo
M. Jezewskich, Stopino M.M. Kamperhauerow et Kownatki d
serta, ubinam tam M.M. Jezewskich q.m M.M. Kamperhau
rowo hereditaria distinguente, ductu inchoato, et observat
de lege observandis granicierum determinationibus, removen
pariete, et rectilineo in eaq. servato nil quidpiam adimend
fundos Stopinenses ad fluvium Skrwa versam Dobrinen. cum
declinatu Floren. distinctantem, ubi trina hereditates Bonod Bo
wa, Stopina et Lukomia concurrunt, transito, et circa hunc
fluvium determinato per officia condescend. campestria ex
dito, iusta obtemperantiam decreti Tribunalitij istius Petricovien
demo ad suprascriptam Angularitatem eaq. officia condescen
campestria condescendi postulantes, coram quibus officia camp
stibus, ad hunc locum condescend. rigore circa inchoationem
ductus alterius sui, inter Bona Borowo et Kownatki, ab alter
partibus demonstrandi. Salvo reprotestationis hac re
contra eosq. M.M. Kamperhauery, et eorum protestationem
quia ipsi in obumbrationem rei aeraq. iuste, et lucrative appa
rentis, tot in quolibet loco, circa controversias protestationi
suis illatis, bonum et perfectissimum opus, solis nonis
eiusdem

excogitatis huis rationibus, et coloribus inventionis vitiant, pr
cumplivéq bono operi per officia condescen[dere] qribus dispositio
rei incumbebat, connoteto, per eaq duas protestationes et rep
testationes vitiato et adqvos nihil interesset, qvasi sententia
lia reprobato, totum primitivum ductum, Igne perperam d
centem, ut de Jure expedit rectilinio, qvoad qua[m] [illegible]
ab angularitate Int Bona Borowo ex Una, Stopino ex altera re
sere protendebatur observato peractum, invertunt. Jam vero ad
riendo ad totum determinati rectilinij, ubi campi Borowien
una, Stopinen ex altera non parietaliter sed latere secum co
sere incipiunt, in partem dextram ad instar genuflexi; vel
fluvium Skrwa dictum, sese obvertendo legitimum ductus
terminum, uti in eoq ductu expressum est qvendam errore
parti ducenti in ductu graniciali, cum sit Igne expeditus, h
studiosis medijs, ipsamet pars adversa, errorem imputando
in contentis protestationis expresse deviavit. Jam qvoq cum ad
eoq primevos Signulos angulares, superius denotatos, hereditu
ut pote Borowo ex Una, Stopino ex Secunda, Serta Kownatki pa
tibus distinguentes, pars ducens devenerit, in duo rectilinia d
ctus Inter Bona Borowo et Kownatki, non per se adinven
Sed indigitantibus Signulis, in terra ubi non fuerat arata, n
ribilibus, et optime notis, pro Signulis patentibus apparentib
debitéq censendis, rectilinium tenentibus, ubi vero terra p
rat mota et arata, in tali loco reperiri, et remonstrari non
tentibus, aliqvibus vero vetustate temporum consumptis, a
vigore Antiqui Usus et pradis de sola tantummodo [illegible]
tiore Signulorum, terra positis et locatis, presentari impossi
bilibus, aggrediendo Signulum magnum rotundum, è terra el
vatum, veri et proprij Signuli naturam habentem, Bona Kow
natki et Borowo ac[illegible]iter, Polak parietaliter distinguentem
verum, legitimum ductum determinij Villæ Borowy, Kownat
deserta ac[illegible]iter cum Bonis Polak parietaliter secum ade
tibus, non pro forma, per partem adversam sibi lapsa de
in dubitata Angularitate, ut supra descripta est trinar here
manufacta Officijs Campestribus condescendere demonstravit, q
re eaq pars ducens de indebita ductus sui per partem adve
[illegible]

viciatione, et eiusq contra rei evidentiam inversione Iterum
atq iterum adhaerendo Anterioribus suis reprotestationibus
Reprotestatur, et ex rationibus in eaq reprotestatione sua et
alijs circa parietem Ductuum suorum expositis, de omnimoda
tam primaevi ductus qm Subalterni, ad alte dictum Scopulum
expedito subsistentia, illaesoq eorunq valore, ac pratorum
dictorum Mokre, in Tertio campo Borovienq consistenq, partem
ducentem iuxta rationes, in Anterioribus reprotestationibus ita
tas legitima concurrentia protestantur. et se circa praemissos
ductus remedio reprotestationum suarum Tutatur. Ab hoc itaq
Scopulo pro Angulari posito et haereditates Trinas ut supra
expressum est dividente, a plaga Orientali, ad plagam Occi
dentalem sese obvertendo Secundariam parietem eiusq de
serta Kownatki, a parte sinistra cum Bonis primo Polik
a parte dextra iacenq ex post cum Bonis Wrzesnia similiter
ad hancce parietem Kownatki adtingentibus remonstrat
rem, et Scopulos haecce Bona distinguentes praesentatum se
Idem Mca Jezewski Dapifer Plocenq obtulit. Quoniam vero
haecce Bona Polik et Wrzesnia, a quibus praedicta Villa
Kownatki deserta dislimitari debet, in Decretum supra
exaratum Tribunalitium Rni Petricovienq ex quo praesen
peragitur Condescensio non intrant ex eoq sufficiens dis
limitatio subsequi non valet, Ideo habitis praemissis
rationibus Officia Campestria Condescenq ex hoc loco ca
sam praesentem cum toto ejus effectu et partibus Ipsis
pro resolutione praemissorum rursus ad Judicia Tribunalitia
Rni Petricovien remiserunt remittuntq praesenq, conser
vando partibus eisq in Ibiq Terminum comparendi paratum
peremptorium Actus praesentis Vigore

Joannes Antt Drewnowski Camerarius Granitialis
Terrae Lomzenq mpp

Sub actu F. btæ in Crno F. V. margarethæ V. et M. 1752.
in Termino Condnis. Offcr Campestrium Plocensis et Lomzensis
inter Bona Borowo et Stopino.

183

Officium quoq Castrense Ostroviense, ad Causam facti et aliarum Cathegoriarum Decreto Tribunalit specificatar præter granities Locatum Quo spectat prætensiones ex fundo Controverso promanantes, easdem ad Determinationem Cathegoriæ Granitialis remittit. Quantum vero attinet Cathegoriam respectu mille marcarum Poloniatt et Semiduplicis Vadij Capnealis a Mco Jezeyski Dapifero Plocensi Mcis Kampenhauzenom in Trno Condnis præsentis ad solvendum Decreto Tribunl assignatar, Officium decernit Quatenus Idem mcus Dapifer Plocensis marcas prædictas mille et Semiduplex Vadium Capneale Mcis Kampenhauzenom solvat idq in instanti sub rigore Decreto Tribunalitio inter posito, et quoniam judicialiter persolvit, proinde Eundem hoc in puncto Decreto Tribunalitio et Officij sui sententiæ satisfecisse adinvenit, et respectu episæ solutio nis ab ulteriori Impetitione liberum facit. Tandem quoad Causam prætensionum ex Controversia Granitiali promanantium, quoniam ab Officijs Campestribus Granitialibus Plocensi et Lomzensi ex rationibus intercedentibus Causæ Granitialis ad Judicia Tribunl Rni Petricoviensis rursus intercessit Remissio, proinde etiam Offcum Ostroviens Cathegoriam facti et prætensionum ad Eadem Judicia remittit et Trnus Contur.

Adamus Kounacki Vice Capneus et Judex Castr Ostroviensis mppa.

Officium præns Castr Capitanæ Plocensis ad oblationem G. Alberti Bukowski Decretum Remissionis infrascriptt in Bonis inferius nominatæ per infras specificatt Mcos Judices Condescensoriales officiose expeditt ac manibus eorum proprijs subscriptt, reproducens ad acticanæ, actisq præsentis ingrossanæ suscepit in tenore seqve (inserat) originale eiusdem Decreti circa acta relictum.

In Crno Plocensi Tra 3tia post F. S. Francisci Confessoris pxa anno Dni 1752do

Jmg

21 199

Jmg

26. 194

Actum in Bonis Ciołkowo magna Sorteq. Ol. S. Stanislaj Ciołkowski hereditate Quinta post Festa Solennia Paschae proxima Anno Domini Millesimo Septingentesimo Quinquagesimo Secuno.

Coram S.S. Joanne Chmielewski et Francisco Zabicki Burgrabijs Crenae Plocenae in praesentia S.S. Laurentij Dłużniewski B. Crenae Plocenae Antonij Jaroszewski Martini Miłocki Casimiri Kowalewski Pauli Jaworski ac aliorum quam plurimorum Nobilium ad actum praesentem Congregatorum nec non Mlis Rni Gnalis Providi Joannis Jakubowicz actuj praesentem adstantem et Eundem acclamantem. Qui quidem Gnosi Burgrabij Crenae Plocenae Satisfaciendae Muneri Officiorum Suorum de peragendae Condescensionibus Sancitum Tum insistendo Decreto Judicij Officij Crenae Plocenae de acta Ejus Feria Secunda ante Festum Sanctae Catharinae Virginis et Martyris in Anno proxime elapso videlicet 1751mo. inter Nobilem Laurentium Ciołkowski actum ab una et S. Joannem Woźnicki Citatum simul et actum Parte ab altera prolato Quo nimirum Decreto injuncta ad Fundum Rr Eorundem Canonicum Ciołkowo Magna Sortemq. Superius exaratam pro revisione Documentorum ac Eorum Consideratione, agrorum Fundorum Edificiorum utrum aequate Partes inter se possidentur necne, Lustratione Eorundem Cognitione praetensionum Exinde tam respectu Inseminationum quam aliarum Intervenientiarum Consideratione, et de Ejusdem etiam praevijs si opus fuerit Inquisitionibus Investigatione Earundem decisione, Satisfactionis Parti Cuj provenerit injunctione, et Poenarum (si apparuerint) Super Parte delinquente irrogatione, ac Partium utrarumque in Mutuis actoratibus et praetensionibus juxta Exigentiam Terminorum finaliter pro Justo et aequo nihil intactum relinquendo pro Die hodierna est Condescensio, Quam in Primis Officia Burgrabialia ex Requisitione

110

Partium utrarumq Condescenderunt Jurisdictionem
Suam Officiosam pcustodita prius Pace et Securitate
Publica voce Mtis fundarunt et Partes utrasq Ejus
Mti in actu exarato ad suj Comparenc acclamare Jus
serunt Quo itaq in Trno Mtis acclamatorio Partib
ipsi utrisq et Quidem G. Laurentio Ciołkoski originaliter ac
re et Citto ad actoratum G. Joannis Woźnicki B.C. Plo
plr. Citato Simul et actore Eod G. Joanne Woźnicki
Tandem Consentienc Partibus haec Eadem Officia B. Cren
Plocenc in et pro Feria Quinta post Dominicam
Misericordiae in Anno pzenc ~~[illegible]~~ incidenc Termi
num Eundem Condescensionis Prorogarunt Limitarunt
~~et Terminum Partibus utrisq Conservant~~ et conservant prout quidem
Prorogant Limitant et ~~Prorogant~~ conservant. Itaq in Trno
hodierno ~~ex~~ Limitatione incidenc Judicium Bur
grabiale Castrenc Plocenc Controversijs Par
tium Coram se inducto audito Decernit Quan
ng Partes inter se Litigantes reponant
Documenta ac Jura ~~Circa~~ vigore quor Ex
viosionum adequatam pretendunt Portionem
idq in Instanti Et quoniam Partes utr
reposuerunt Proinde hoc idem Officium Burgra
biale Condescensoriale in puncto Comportatio
nis Documentorum Satisfecisse in Parte ad invenit Quid
~~[illegible]~~ Itaq Comportatis revisis et Lustratis Documen
G. Laurentij Ciołkoski Anno Inscriptione ~~[illegible]~~ in
Plocenc F. 5ta pt Dcam Jubilate proxima ab Dni
1695to ex Parte G. Stanislai Ciołkoski ot Matth
Filij in Personam ot G. Catharinae Pesinska
praedicti ot G. Stanislai Ciołkoski Contra mo
dernivero actu Matris Sup Summam Mille
Quingentorum Tymphonc in Bonis Villar Ciołkow
Magna et Sniegocino Consistenc recognit
tum quoq Donationem de actu Ejus in Cro Plo

Feria

Feria Secunda in Crastino Festi Sanctorum Si-
monis et Judae Apostolorum in Anno 1714to per No-
bilem Paulum Ciołkowski ol. Stanislai Filium
in Personam Nobilis Catharinae Pesińska ol. Alber-
ti Filiae ol. vero N. Stanislai Ciołkowski Relictae
Contis Viduae Novercae Suae Moderni Ioi
Ciołkowski acto Matris Sup. Portionem Suam
in B. Ciołkowo magna et Sniegocino in Pltu Plocen.
Districtu Eod. Consistent. post Parentes Suos
ipsi Concernent. nec non Quietationem Ibid.
de actu Ejus Feria 2da Ipso Die Festi Sancti
Francisci Confessoris in Anno Dni 1723tio
per NN. Albertum et Alexandrum Trębińska
ol. Gaspari Filios in Personam NN. Mariannae
Słupecka ol. Nobilis Jacobi Ciołkowski relictae Con-
sortis Viduae Matris Theodori Filij et Catharinae
Pesińska ol. N. Stanislai Ciołkowski Contis Viduae relictae
Matris Joannis Laurentij et Valentini
Filiorum Ciołkowskich de Summa Quadrin-
gentorum Florenorum Polon. per ol. Nobilem Agne-
zem Słepkowska ol. N. Matthiae Ciołkowski Con-
sortem ol. Nobilis Mariannae de Ciołkowskie Trę-
bińska Matri Recognoscent. acto Praesent. Inscripto
Subsecuto Tum quoque P. Joannes Woźnicki B. Cren.
Plocen. Donatione de actu Ejus in Cro Plocen.
F. 6ta ante Fm S. Bartholomaei Apli proxima in
anno Dni 1750mo Denique Intromissione de actu
Ejus F. 2da pridie Festi B. Michaelis Archange-
li Eod. anno Ibid. vigore Ejusd. Donationis a
Memorato G.G. Ciołkowskie quaesitae per M.R. Gnalem
Providum Joannem Jakubczak de Ciołkowo Ma-
gna authum et Jurat. in Praesentia G.G. Floriani
Rybicki et Jacobi Leszczyński in Personam Sui
nemine Contradicent. Recognito Servient.
P. P. G. Vladislaum et Jacobum Ciołkowski Filios Sui
et P. Josephi Ciołkowski Fratris Sui Germani natu
majoris vigore Splis Plni potentiae habito nnibus

197

Quando quidem ex Ejusdem repositis Documentis apparet
S. Joannem Woźnicki à S.S. Ciołkowskie Sortem
alias Portionem ipsius in B. Ciołkowo Magna ut
Donatio pinserta obloquit de B. Paternis quae
necdum est exdivisa modo haereditate quaesivisse
inde haec Eadem Officia Burgrabialia Crenae Plocen
Exequendo Contenta pinserti Decri Crenae Ploc
in puncto aequatae Exdivisionis faciendae Subsecu
ad Eadem Exdivisionem se Contulerunt Cui Exdi
~~visionis Sequi Solitum~~ Movit S. Laurent
Ciołkowski Originalis acta ad Judicia Crenae Plo
cen ex quo non resoluta Inscriptione de ac
Superius annotata haec Eadem Officia Burgrabialia
Crenae Plocen "ad Exdivisionem" se Contulerunt "ut acta originaliter" Admissa Conse
vandae Partibus Ejusdem Trnum in Ejusdem Judiciis Cre
Plocen prius et proximius abhinc celebrandae
sine quavis adcitatione Comparendi Perem
ptorium Quo Spectat agros ac Fundos in
"per Partes Inter se" ante verbaliter Exdivisos Decernit Officium
Burgrabiale Condescensoriale Quatenus Partes
Pacifice Possideant "ad Finalem Decisionem"
Causae praesentis absque omni Impetitione praesentis in
posito Decreto Agenti.

Joannes Chmielewski Burgrabius Castrensis Plocen
Franciscus Zabicki Burgrabius Crenae Plocen

Officium praesens Crenae Capitis Plocen ad Oblationem G. Abbatis
Kulinski Decretum Remissionis Infrascriptum ex Fundo Infra
nanae Bonor per Officium Burgrabiale Crenae Plocen fac
reproducere ac actitanda Actisque praesentibus Ingrossanda Sub
in tenore Sequente Inseratum Originale Causae circa acta
actum

Actum in Civ Plocen Feria Eadem ~~post Festum~~ In Crastino S.S. et
viduae Trinitatis Anno Dni 1752.

198

Decretum Mo-
tionis inter PP.
Ciołkowski et Wo-
Inicki in Fundo
P. Ciołkowo in Trna
Condescensionis cas-
sando

1752do

1752do
Officium presens Crere

22 189

Actum in Fundo Brē Ville Gerki Sabbatho post Dominicam Cantate prō videlicet Die decima Mensis Maij Año Dni 1752do Coram DD Josepho Zielinsky B C Cancellario Causæ Jntroscra Superarbitro Gabriele Surzicky Camerario Trni Dobrinen Bartholomeo Skorkowsky Cren Floren Burgrabio Cū parte Jllustris Anna de Sudrasche primi olim Jllustris Andreæ Zbrinsky secundi voto Jllustris Francisci Dembowsky Burgravij Cren Floren relicta Consortis Vidue Thomæ Jaroszewsky Franciscalis Floren Camerarij Joannæ Malkomasky ex parte Perillustris Reverendissimi Antonij Dembowsky Canonici Camenecen Præpositi Sohaurien ac aliorum Jeratis Arbitris Jn presentia DD ac Nobilium Albertj Thomæ et Matthiæ Zubinskich Petri Zdanowsky et aliorum ad Actum præs Congregationum nec non Nobilium Jnstalis Providi Casimiri Sokolowsky de Benis Borysewo authi et juratis actuj præs adstantes et cundem Actum

Dicium præs Compromissoriale Jnhærendo Jnscriptioni Compromissoriali Jnter Supra scriptam Jllustrem Annam de Sudrasche ultimo voto Dembowskam Relictam Consortem Viduam ab una et Eundem Perillustrem Reverendissimum Dembowsky Canonicum Camenecen nomine Suj ac Jnclytorum Cæsaris Leonardi Petri Woyciechowsky Catharinæ Jllustris Antonij Zbinsky et Mariannæ Jllustris Jacobi Zdborowsky Consortum Dembowskich Sorores Sibi Germanas parte ab altera Coram Actis Cren Florenæ ad Decidendas Causas occasione quarumvis Jntensionum et Jnterventionum ex utraq parte mutuo ad se usurpatarum ex quarumvis fonte profluentium tum resolvendas quæstiones applicandas vel Cassandas transactiones nec non Expediendas Jnquisitiones Juris quarumvis appellationis Feria tertia post Dominicam Cantate Anno currente præs Jntenta facta et subsecuta ad requisitionem partium Supra scriptarum in Curia Dominorum in Actu Antecessorum Jurisdictione Sua fundata pace et Securitate publica ubique locorum præclamata Partes ad Comparendum hac clamandas Jn judicio Deo in Trno Partibus Jllustris Actorea Jllustris Anna de Sudrasche primi narum Jllustris Andreæ Zbrinsky secundarum nuptiarum olim Jllustris Francisci Dembowsky B C P Relicta Consorte Vidua actrice et citata prbr. Citatæ Perillustri Reverendissimo Antonio Dem

bousky Canonico Camenecen Præposito Sochaczevien Custode
autore suo et Dñ Eleonore Dñi Petri Wey wiechowsky Castellane Dñe
tonij Gzbinsky Mariannæ Dñi Jacobi Dombrowsky Conservatoris Dembo
uskich Sororum suarum Atatarum et Lectricum nominee
pñtr. Comparentibz et Secum Juste Controvertentibus quam
Controvrsijs judicium Pedes Causditis Suspensa tantis per
decisione et resolutione Transactionum Decernit Quate
nus Supratacta Fide Sudraskie Dembouskie Testamenta
Ultima Voluntatis Respective Mariti Sui Dñi Francisci Dem
bousky Comparentis dñi in instanti, et Quoniam hoc Testa
tum Die Decima Septima Martij Anno Currenti in Bren
Gdensi Conscriptum manuq Cotius dicti dim Dñi Francisci
Dembousky Mariti Actricis et Amicorum Subscriptum
ad actas Cracoviæ per Dñi Antonium Zoltowsky Notarium
und Post Unicam judicia Ludicra Anno Cod per
tam perrectum Comparuit Satisfecisse Eandem Causam de
Sudraskie Dembouska Vero Alio hoc in presentia adver
venit. Licet quid deducit recensitum Dñi Dembo
usky Testamento Superius Connotato Nemmpe in de
posito Existere certes Subjugia argentea Ephippij Polon
ci aliaq ornamenta Sui Suffragij Animæ Sue
Dispositisse, verum quoniam nulla quantitas Sum
ad Supra Connotatarum rerum in Eod Testamento
exprimitur, inde judicium Empiriale arbi
tratus decernendo Quatenus Respondentionata Bono
de Sudraskie ultimi vobi Dembouska Agrum Quan
tatis et Expensarum Summa pert Nominator
Dñi Dembousky Maritum Suum in deposito Relicta Suf
fij Animæ Ejus dispositæ fuerum rerum mobilium
Respondentiali dim Dñi Dembousky similiter Testamen
Ultimæ Voluntatis dispositarum Sufficienter et realit
Conscriptat Ideoq registrum ac res mobiles quæ Bona
dicti Dñi Dembousky Mariti Sui primas atq Scripta Cre
ophenæ Sup Summas à Quibusvis Personis Quod
Dñi Dembousky Servient Solo coram judicio, Jus tantum
Quia Completionis realitatis Conscripti Ejus ac Com
portationis rerum mobilium Supraspecifi Latar et Com
storum Chirographariorum Competet et Comparet
Agrum Lugnm Quadringentorum Flor in deposito Re
tem et ad mentem Allegati Testamenti Ultimæ Vo
tatis dim Dñi Francisci Dembousky Mariti Sui Exp

Summ

erogasse juxta porrectum Regium Scilicet p Suffragijs animae
ac rece parijs funebris Ejusdatij Decore deputatae nec
non pro amicta Lugubri Rij Summae Trecentorum
Quinquaginta Florenorum Hungr et grossor quatuor Pol fir=
miter allegat et non nisi circa se Quadraginta Florenos Hung
et grossor Triginta quatuor restasse infert. Item quoq; ac
vestes videlicet par Vestium Superiorem pannis Gallicis
coloris arenosi Inferiorem Fredy Tabinowy Selednowy Item be=
kiesz Sukienna brosznurowa z petlicami Item futrem
wlasnym Imi Pani z Sudraskich Dembowskiey Julikan=
mi Rieymi podszyta barankami Siwymi obszyta Item
Kierch Panni Gallicii Coloris Coccinei pellibus Vulpinis
Subductam z podszebami Alter przerabiany mi Item Cin=
gulum Persicum Item Subjugia Ephippij Polonici unius ar=
gentea adinstar piscorum bullata Item Frameam deauratam
non deterioratam argento p de Sudraskie Dembowska suti
firmiter allegatis Item Circumdatis. Item framcam
alteram Simplicem cum Caputio argenteo pelle Simplici
obducto. Item patinas Stanneas binas. Item Sarinium Item
Item penum unam parvum Scloperorum apud fuisse bombardam
Thorunij extasse aperit et nihil denicq plus ultra con=
notationem Ejus inseritam comportasse videt Suo coram Ju=
dicio Compromissoriali firmiter Inducit cui ad Juramen=
tum se se trahit. Id circo Judicium pens Compromissoriale
attentis Primis et Allatione partis Petitae circa P=
missa Obstantijs admissibilibus de Sudraskie Dembo=
ustka ad Computationem Juratoriam adinventa Sententia
at Decernit Duatenus Compleat in Eam Juramenti Rotha
put tam Summe in paratis Existentes quam vend
Emblium Scilicet Vestium Vestimentorum argenteorum
clenodiorum Stanni dicti Subjugiorum Ephippij polo=
nici patis Petati de Dembowsky Genti Suj derelictorum
nec non alicujus pignoris p de Manto Suo Servienti ni=
hil plus ultra porrectum Regium Decus Presenti Connotati
Compertare valet nihilq Earundem rerum celavit et ad=
restitutionem non tenetur. nihilominus put Summa
Promissam Trecentorum Quinquaginta Florenorum
Hung et grossor quatuor polonicalis Juxta porrectum
Regium Mandatis necessarijs lugubribus Inducendi
Cum Item Septem aureorum Hungaricalis p decore de=

Sepultura et pijs orationibus Perillustri Rendispi
no Dobrynietky Canonico Floren Commendario Ec-
clesiæ Stupensis levato realiter ergo avitticq; in-
instanti censet et addit Actis Judicialibus ob Jnun
tiandam Juramenta Rothan Petitit Dua Comproba-
tione attentis judicium Quas Compromissoriale
Eand. de Sudraskie ultimo voto Dembowska
Satisfecisse Dno Quen hoc in puncto Arbitratur
et ab ulteriori Importatione rerum mobilium per
Perillustrem Rendispinum Canonicum Camerecen
Fratrem Germanum Quondam D. Francisci Dembo
uski Quæstia liberam habere vult ac declarat.
Quoniam vero SS Arbitri utrarumq; Partium discrepando in
ter se in decidendis Querelis libris ab ulteriori disjudica
tione SS Arbitri Partis Actricis Scilicet Perillustris Ren
dispini Canonici Camerecen et aliorum Actorum Sup
dunt et discedendi viam arripiunt Unde judicium
Quo Compromissoriale Scilicet SS Super Arbitri et
Arbitri alterius Partis Quia maxime cum Supe
scedentes SS Arbitros de remittentia ulteriori decisi
onis Quæstionum ac resolutionis transactarum
Diligentia autem Sup una cum parte discisionem
finalem Expescente facta Causam rationes Exequto
nis uti non patienter moram finali disjudi
catione ad officium Cren Floren Quia per partem
subsequendo adductione remittit. In reliquis ac
tem Cathegoricis Quæstionibus Summo D. de Sudraskie ultimo
no voto Dembowska in Denis Leroblewsko Prospero
Skim D. Francisco Dembowsky juramum Bonor Depos
cii non gravitabat, Quæ plus tum et rerum mobi
ac Quæ Inventariorum atq; Summo Stante prioris Vide
lis Status circa secunda vota cum D. Francisco Dem
bowsky Quæ importatas ut nec non respectu Quæstio
num Perillustris Rendispini Dembowsky Canoni
Camerecen si quas ad Eand. de Sudraskie Dembo
uska habere Quæstionis, Siquid cognitis transactio
num tam Quæstionis Summo D. Francisco Dem
bowsky ja Eand. de Sudraskie Quæ Camerecen Actri
#ata Omnia scripta olim Francisco Dembowsky Scri
et Regum Corpus manu Dicti olim Manti
ac Amicæ Suis scripta fideliter Comportavit.

Crez Plocen Subsecuta quam aliae transactionum
Intercedit vacante ad praesens jurisdictione Dni
Plocen et Zawskrzen Salvam actionem Partibus
utrisq. pria tamen adcitatione subsequenda per Partes in Ju-
dicio Tribunali Rni Petricovien reservantur. Quo
vero spectat res Comportatas et per Perillustrem
Rendissimum Dembowski Canonicum Camenecen
Judiciali proprio Arbitrio acceptas per Ob vero S
Franciscum Dembowski Testamento ultimae Vo-
luntatis Eund Perillustrem Rendissimum Canoni-
cum sub onere Conscientiae disponere ~~sententi-~~ praecustodiunt.
~~ant~~ et Calculum M Thomae Gregorio à Dembowa
Gora Dembowski Capitaneo Plocen et Perillustri
Rendissimo Stanislao Dobreniecki Canonico
Plocen Decano Bielscen Praeposito Daniszewien
Commendario Slupensi Executoribus Testamen-
to Suprascripto ~~ass~~ assignatis ad primam re-
quisitionem Eorund Executorum faciendam
Indigitant. Dni praesen Vigore Suae in Suffra-
gia animae dispositas, Ejsd rebus ad men-
tem Pallegati Testamenti.

Josephus Zielinski Burgrabius Castrensis Ciechanovien ad Causas
Partium utrarumq Inscriptus Superarbiter m.p.

Bartholomaeus Koskowski Burgrabius Crez Plocen ad
actum praesentem delegatus Arbiter. m.p.

Officium praesens Crez Capitulo Plocen ad oblationem Dnorum Alberti
Rzukowski Dnorum infrascriptorum in Ob Inferius nominandis Offi-
ciose per ~~Infrascriptos~~ infraspecificatos EE Superarbitrum et Ar-
bitrum expeditum de Manu Ejus propria Subscriptis reproducitur
ad Acticanum Actisq praesen Ingrossanum Suscepit in Tenore de
quem (Inserat:) Originale Ejusd Dni Circa Acta Relicta
In Cro Plocen Sabbatho post B S Francisci Confessoris
pro Anno Dni 1750 ado

Decretum Compromissoriale in B. Gorky p. Introcontentis 99 Super Arbitrum et Arbitros p. tali

Anno 1752do

204

28

205

Actum in Bonis Mitodrez Sorteq G. Andreae Mitodrowski haereditaria Sabbatho in Vigilia Transfigurationis Christi Domini Anno Ejusd. Millesimo Septingentesimo Quinquagesimo Secundo

Coram Gnoso Josepho Kozłowski Camerario Terrestri Plocensi Super Arbitrio Francisco Sulinski ex parte Gnosi Fabiani Maliszewski Sortis Super bonis praedictis obligatis Possessoris Valentino Zołtowski pro parte G. Andreae Mitodrowski haeredis Adamo Mitodrowski pro parte Gnosi Mathaei Gurski Tenutarii Possessoris Burgrabii Castrensis Plocensis Arbitris ab ipsis partibus coactis in praesentia Gnosorum ac Nobilium Andreae Kolczynski Martini Zołtowski Francisci Maliszewski Mathaei Sulinski nec non Mlis Pni Gnalis Providi Gasparis Kowalczyk de Villa Dzięgielewo Authoris et Juratis ad actum praedictum acclamandum assumpti et eundem acclamandum

Quidquid GG. Superarbiter et Arbitri virtute Inscriptionis Compromissorialis Feria Secunda pridie Festi Sancti Petri in Vinculis Anno praedicto coram Actis Castrensibus Plocensibus inter Gnosos Andream Mitodrowski ad Mathaeum filium ab una et Fabianum Maliszewski ad Alberti Filium a Secunda, atque Mathaeum Gurski a Tertia partibus Via mediante partes aequaliter Gnoso Super Arbitro tempus pro libero Arbitrio assignandum Inscripserunt ac plenariam facultatem et Omnimodam potestatem tam Gnoso Super Arbitro quam Gnosis Arbitris Causas, Praeviis necessitate exigente Inquisitionibus educendum finaliter praecisa quavis appellatione decidere disjudicare Juramenta excipere omneque pro Exigentia Negotiorum resolvere Commoscere offerendo id totum quidquid per eosdem Gnosos Super Arbitrum et Arbitros Judices Compromissoriales decisum

206

fuerit pro Matho et grato susceptaros idq sub Domnis Ter-
stribus concesserunt, Vid. Bona supra scriptt. condescenderunt
itaq fundatt. sua Jurisdictione pace et s-
curitate circa actus officiosos servari solitt. partes omnes
pra scriptt. Mli ad comparend. acclamare injunxerunt qu
in Trno et quidem G. Andrea Mitodroski actore et litt. pulti
Gnoso Fabiano Maliszewski litt. simul et actt. pulti Gno
Mathaeo Gurski per Gnosum Fabianum Maliszewski adiu
et Judicante
per se pulti Judicense Nlis Catharina de Kowalewskie
Relicta et Nlis Thomae Obrebski consorte pulti Comparentibus et sea
Judicialiter controverten. quibus controversijs partium exaudit
Tooniam causa pens intuitu exemptionis sortis in Bonis pro
per Illustrem admod. Rvend. Mathiam Praepositum Dolcinen. et G. A-
dream Mitodroskie et G. Alberto Maliszewski moderni litt.
Parenti invadiatt. tum quoq intuitu praetensionum ex fun
emanan. inter partes habitt. suo in Judicio compromissorio
vertit. quae sine comportatione Documentorum decidi non
valet, proinde necessariam esse comportationem Docu
tor. quorvis causam et totum et integrum negotium
elucidantium instantaneam esse censet decernendo
tenq partes eaedem Documenta eadem quaevis scilicet contra
obligationis inter supra scriptt. Illustrem admod. Rvend. Ma-
thiam Praepositum Dolcinen. et modernum litt. Gnosum A-
dream Mitodroskie ab una et ad G. Albertum Maliszew
litt. Parentem parte ab altera initt. et confectt. tum ob-
gationem Authen. atq inventarium ac quaevis Docum
ta si quae reperiri possunt, comportent idq in instan
comporturunt tam Gnosus Andreas Mitodroski quam G.
Fabianus Maliszewski contractus binos die ~~[illegible]~~
~~[illegible]~~ vigesimo
prima Junij in Anno 1735 Plocia inter Illustrem ad
dum Rvend. Mathiam Praepositum Dolcinen. et Gnosum
Suo et Gnosarum Catharinae et Marianae Maliszewskich virginum
pturum sororum suarum nomine

Andream Fratres inter se germanos Miłodroskie ab una et Gnosum Albertum Maliszewski parte ab altera in una eadem essentia Conformiter in litt. ac manibus subscriptt. atque coram Actis Castrensibus Plocensibus F. 4 ante Festum Nativitatis Sancti Joannis Baptistae anno eodem per eosdem Miłodroskie in rem supra scriptt. Gnosi Alberti Maliszewski Authentice sertis in Bonis Miłodroz Waszki et Kamionki obligationem ~~[illegible]~~ non Inventarium Status sertis quidem Die prima Septembris in anno ut supra 1735 inter supra scriptt. partes Conscriptt. et subscriptt. denique Vietationem manualem Die secunda octobris in Dolicen. 1750 anno per Illustrem admodum Reverendum Mathiam Miłodroski Praepositt. Dolinensem in personam S. Fabiani Maliszewski Litt. de provisione a summa in sorte eadem haeredem recognitt. atque scriptum manuale die vigesima septima aprilis in Miłodroz per Gnosum Andream Miłodroski in personam Gnosi Alberti Maliszewski Litt. Parentis super quotam Triginta sex Florenorum Polonicalt. Datt. ad extremum Contractum Certum inter Gnosum Fabianum Maliszewski ab una et Mathaeum Gurski tum Mariannam Ciołkowski in vicem Conjuges die Trigesima Julij 1749 anno Plocensi intuitu Tenutae Triennalis in vim pendendae provisionis a summa Quingentorum Tymphorum in sorte Maliszewszczyzna Contractu eodem Inscriptt. ac extra subsequendae Separationis Curiae in sortem Miłodroszczyzna Litt. importandarumque Inseminationum utramque una cum assecuratt. solutione Quadraginta Florenorum Polonicalt. in vim additamenti Confectt. et subsecutt. ac manibus Contrahentium subscriptt. Gnosus Mathaeus Gurski Maritus importavit et in Judicio reproduxit Qua attentta Comportatione partes subsecutta Quoniam in eadem persistunt pro inde satisfacere Decreto Judicij sui in puncto Comportationis suprafatt. partes invenit et ab onere Comportationis ulterioris supraposittae partes [illegible] mittit nihil omnino partibus Causam prosequi Injungit

207a

In prosecutione suspensa tantisper Resolutione ac decisione Sum-
marum primae quidem Mille Septingentorum Vinquaginta
Tymphonum ex supraposito Contractu obligatto ac Inscriptio-
ne obligatto authentico "eventum" alterius Triginta Sex Florenorum Polo-
nicalium die vigesima Septima aprilis Anno 1736 ad solve-
dum assecuratto Tertiae denique Quadraginta florenorum Polonicalium
Provisionalis a Summa Octingentorum Florenorum Polonicalium Cum
in Regno monetae praemisso Contractu obligatto inter Illustrem admo-
dum Mathiam Praepositum Dobrinensem et G. Andream Mitodroski
ab una ac modernum G. Fabianum Maliszewski Cittatto Sortis in Bo-
nis praedicti Mitodrosz obligatto Possessorem parte ab altera initio Eccle-
siae Dobrinensis uti in fundo haerenti Inscriptto pro Annoque praesenti
1752 Continuatae Possessionis ad Annum proxime Imminentem
Scilicet 1753 ~~[illegible]~~ per supra scriptum et G. Fabia-
num Maliszewski Illustri admodum Mathiae Mitodrosz
Praepositto Dobrinensi persolutto per eundem met Generosum Fabianum
Maliszewski obligatto Possessorem a Saepedicto G. Andrea Mi-
todroski Cittatto et Cittatto Solvi Pretensarum Judicium praesens Compromis-
soriale ad revisionem et Lustrationem aedificiorum tam Cu-
rialium quam Cmetonalium ex Re obiectto ejusdem Generoso Ma-
liszewski per G. Mitodroski Desolationis nec Investigationem
porum de Auctto vel diminutto Inseminationibus utrisque accessi-
Sicque per auctto Revisione aedificiorum quam Lustratione Camporum
quo spectat actoratum Generosi Andreae Mitodroski Intuitu ob-
ctae GG. Maliszewskiem Holodii Gazae Cmetonalis Stabuli et Sae-
mentorum Desolationis Intentatto eundem decidendo quando-
dem circa Revisionem ex reproductto Inventario cum moderno
Statu Bonorum propter plenimodam Informationem verificatto
et Confrontato Judicio Sico deducitur aedificium Curiale seu Ma-
dentiam Holodiam Gazam Cmetonalem Stabulum Omnia haec aedificia
vetustum ac Saepimenta destructa ex stasse nunc vero Stante Possessione obligatoria Generosi
Maliszewskich Holodiam Gazam Stabulum ac Saepimenta no-
nulla

non nulla non in eodem Statu in quo circa apprehensam Possessio-
nem dimissa fuerant Invenisse imo haec ce Aedificia scilicet
holodium Gazam ac Stabulum ultimo Lapsui proclivia esse ni-
hilq digni ex eisdem ~~digni~~ ad Commodum reperisse quinimo
Supine desolatt° esse Curia in vero ~~et~~ reparatt° Dctis Meliori
Flore exstitisse pro inde Judicium pensatis circumstantijs
Comprobet Gnosus Andreas Mitodruski Actt° quantum ej pro
desolattis Suprascriptt Aedificijs ~~valoris~~ ac Sepimentis Valoris
debet Salvo moderamine Judicij sui Compromissarialis idq in
instanti et addit Mtis Suprascriptt° ad pronunciandum Juramenti
Rotham tandem Siquidem Partes inter se Principaliter agentes
Circa hocce Juramentum G. Mitodruski Juramentum Judicialiter
Secum Composuerunt et praetensiones mutuo ad se habitt° prae-
tensionibus scilicet praetensam desolationem Aedificiorum
Sepimentorum remonstrattis Importattis Inseminationibus
~~Compensarunt~~ ac Summis binis prima quidem Triginta sex
Florenorum Polonicatt Scripto Certo Die Vigesima Septima
Aprilis Anno 1736 per G. Andream Mitodruski modernum
Actt° ad Gso Alberto Maliszewski Cittt° Parenti ad solvendum De-
claratt° altera Quadraginta Florenorum Polonicatt Provisio-
nali per Gnosum Maliszewski Cittt° pro Anno praesenti ad Annum
Futurum 1753 a Summa Octingentorum Florenorum Po-
lonicatt in Bonis ejusdem haerenti Illustri admodum Domino Mathiae
Mitodruski Praeposito Dobrinensi Cattt Fratri germano persolutt
ejusq provenientes Compensarunt et hasce ex fundo pala-
lantes praetensiones inter se Pacificarunt Proinde Cum pde
Cattta Partium Judiciali Conventione easdem partes ab ulterio-
ri Impetitione respectu praefatt praetensionum ~~[illegible]~~
ut Judicialiter sopitarum liberas esse vult ac declarat
Nihil Omnino Resolvendo anteriorem Judicij sui suspensionem
exemptitilibus bonis adinventis quandoquidem Judicio hoc ex Re-
positt° Contractu obligatt° Supra de Data exaratt° tum Inscri-
ptione obligatt° Feria Quarta ante Festum Nativitatis Sancti

120

Sancti Joannis Baptistae Anno 1735 Coram Actis Castri Plocen
per Illustrem admodum Reverendum Mathiam Praepositum Dobrinen
et Modernum Actt Generosum Andream Milodroskie ac Annam
de Miszewskie Suprascriptt G Andreae Milodroski Consortem
cum ejusdem assistentia in rem et personam od Generosi Alberti
Maliszewski Actt Parentem Super Summam Duorum Millium
Trecentorum Octuaginta Trium Tymphorum et Sexterij unius
in Sorte Bonorum Milodrodz recognitt Judicio suo Compromis
sorali Constat Summam Nonnisi Mille Septingentorum
Vinquaginta Tymphorum Testante Supraposito Contracta obligatio
per modernum Actt ab od Generoso Alberto Maliszewski in
vim obligationis Sortis levasse Summam vero Octingento
rum Florenorum Polonicalt Ecclesiis Dobrinen Servicem
ad Complementum totius Summae Duorum Millium Trece
torum Octuaginta Trium Tymphorum et Sexterij unius in Authen
tica obligatione expressam per od G Albertum Maliszewski
non persolvisse Vinimo in Sorte eadem obligatoria expendendam
provisione haesisse hanceque provisionem per od Actt Parentem
Contractu praemisso obligatorio ac Inscriptione ~~obligat~~ Coram Actis
Castri Plocen Feria Quarta Ante Festum Nativitatis Sancti Joannis
Baptistae Anno 1735 recognitt per od G Albertum Mali
szewski Actt Parentem Quot annis Stante possessione obligatoria
per Florenos Vinq a quolibet Centum ~~[illegible]~~ se Solu
tum obstrinxisse et easdem provisiones a Summa Supra
provenientes ~~attestante~~ disserente Quietatione ultimaria manuali per Illu
strem admodum Reverendum Milodroski in rem moderni Actt recogni
pensitasse. Quam ob rem attentis praemissis Documentis per parte
suo in Judicio Deposita Decernit Judicium Quatenus Generosus An
dreas Milodroski haeres Summam Mille Septingentorum
Vinquaginta Tymphorum Polonicalt et quidem G Juliano Ma
liszewski Fratri Admodum Summam Mille Trecentorum Duo
cem Tymphorum Grossorum Viginti ~~[illegible]~~ Octo GG vero

Catharinae et Mariannae virginibus Innuptis Maliszewskiemi
Sororibus Summam Quadringentorum Triginta Septem Tymphorum
Grossorum Novem Polonicalium et Solidorum Duorum
praevia Securitate Summae Mulieris in et pro Feria Sexta
post Festum Sancti Laurentij Martyris proxa anno praesenti Coram
officio Castrensi Plocensi sine quibus iis Juris Diffugiis et protella-
tionibus non referendo se ad Illustrem Revendum Mathiam Mito-
droski Praepositum Dobrinensem Fratrem suum germanum ex nexu
Donationis in Castro Plocensi Feria Quinta in Crastino Festi
Sanctorum Trium Regum 1723 anno per ipsos Transitae
Solvat et realiter enumeret idque sub poena Banitionis in Casu
Contraventionis circa Manifestationem Coram eodem Officio faciendam
publicandam Laeta poena Trium Marcarum Polonicalium Parti et
Judicio totidem pacati in Tma et sub rigore supra scriptum Judicio
in instanti solvendam iam vero SS Maliszewscy post Levatum eandem
Summam Bona in eodem Statu in quo ad praesens reperientur S. An-
dreae Mitodroski haeredi dimittat ac de ejusdem Condescendant idque
sub rigore poenae Banitionis Coram eodem Officio in Una Septima-
mana circa manifestationem faciendam publicandam. Quo attinet
Summam Octingentorum Florenorum Polonicalium in Contractu
obligatum de data supra expressa Specificatum Ecclesijs Dobrinensibus
servientem Sorti S. Andreae Mitodroski haereditatem annexam
eandem Judicium praesens circa haereditatem ejusdem Gnosi Mi-
todroski herendam esse Sententiat. Porro Quo spectat Ca-
thegoriam S. Maliszewski cum SS Mathaeo Gurski et Ma-
rianna Ciołkowska in vicem Conjugibus Sortis supra mentionatae
Tenutarijs Possessoribus intuitu Inseminationum de Integro
Juxta mentem Contractus Tenutarij inter easdem partes die Trige-
sima July Plociae 1749 anno initi in Sortem in Bonis
praesentibus Sittam non Importationis et Contractus eidem Contra-
ventionis vertentem eandem Judicium praesens disjudicandam

quoniam ex Indeffigatione ac Lustratione Camporum
per Judicium Suum expedita G. Gurski Tenutarius Possessor
totales et Integras Inseminationes prout se Contractu obliga
verat non Importavit ex quo nimo Inseminationes Vernales
pro hyemalibus cum Notabili Detrimento Gnosi Maliszewski
reseminavit, per indeq Contractui praetacto Contravenit,
cum Tamen idem Gnosus Maliszewski Cum GG Gurskie Conju
gibus Tenutariis Possessoribus Super Summam Septua
ginta Florenorum Polonicalium pro praemissa Injuria
ac Contraventione Contractus Judicialiter Composuit et
in eadem Summa Sibi per Gnosos Gurskie Composita
et Solvi declarata aquiescit id Circo Judicium
praesens Standum eidem partium Judiciali Com
positioni esse adinvenit, Decernendo Evatenus Gnosus
Mathaeus Gurski Maritus Summam Supra exa
ratum Septuaginta Florenorum Polonicalium
in Termino Inferius Determinato eidem Gnoso Ma
liszewski Solvat Seu Gnosus Maliszewski ex Summa
Quingentorum Tymphonum Inferius adjudicata
Sibi defalcet. Quantum Interest Summam Quinge
torum Tymphonum Polonicalium per Gnosum Fabia
num Maliszewski a Gnoso Mathaeo Gurski Contractu
eodem Tenutario Contractum et ad Solvendum assecura
Injungit Judicium Evatenus idem Gnosus Maliszewski
pro Scripto Gnoso Mathaeo Gurski Summam praetactam
Quingentorum Tymphonum Polonicalium dempta ex ea
Summa Septuaginta Florenorum Polonicalium pro In
seminationibus non Importatis agnita et per Judicium

praesens

praesens ad Inventa in et pro Feria Sexta post Festum Sancti Laurentij Martyris citra provisionem Coram Officio Castrensi Plocensi sine quibusvis Juris Diffugijs et protellationibus solvat et realiter enumeret idque sub poena Banitionis Coram eodem Officio circa Manifestationem faciendae publicandae Suita poena Trium Marcarum Polonicalium Parti et Judicio suo totidem parti in Termino et sub Rigore supraescriptum Judicio suo in instanti solvenda Postque levatum summam GG Gursky de sorte eadem in spatio unius Septimanae condescendat et Bona in eodem Statu prout nunc reperiuntur Parti actoreae dimittant sub rigore superius apposito. ad extremam Indictionem Gnosae Catharinae de Kowalewskie obrębskie Relictae Viduae uti in inscriptionem Compromissorialem non Intrantis et ad Causam praesentem minime spectantis Judicium praesens removendum esse Censet uno eidem Seorsivam Actionem ibi ubi de Jure venerit Reservat Decreti praesentis vigore

Josephus Kozłowski Camerarius Terrestris Plocensis Super Arbiter mppria

Franciscus Szulewski Burgrabius Castrensis Plocensis Arbiter

Valentinus Zołtowski Burgrabius Castrensis Plocensis Arbiter mppria

Adamus Miłodrowski Burgrabius Castrensis Plocensis Arbiter mppria

Officium praesens Crensis Capitis Plocensis ad oblationem G. Bohiani Meliszewski Decretum Compromissoriale Infrascriptum ~~infrascriptum~~ in B. Inferius nominandum Officiose per Infrascriptos GG Super Arbitrium et Arbitros expeditum ac manibus Eorum propriis subscriptum reproducens ad Acticam Actisque praesentis Ingrossandum suscepit in Tenore Sequenti (Inserat) originale Ejusdem Dni Circa Acta Relicta

In Crio Plocensi Feria Sexta in Crastino B. S. Laurentij Martyris Anno Dni 1752do

Decretum Compro-
missonale in fundo
BB Mitodroz inter
GG Mitodroski Mala-
szewskie et Gierskie

1752

B. praecipuitas S. Zoltoski
obaczyć rezygnacyą w d. 1723.

212

Actum in Płocko Terminoq et loco per partes Infrascriptas designato Feria Sexta in Crastino Festi Sancti Andreae Apli Anno Dni 1752do.

Coram M. Josepho Kruszewski Notario Trni Zawskrzen Super Arbitro per partem utramq Inscriptum tum MM Jacobo Rosciszewski V Palatino Terrae Dobrinen Thoma Juroszewski Camerario Granitiali Plocen tum Philippo Nereo Rosciszewski Notario Castren Sochaczoven et Josepho Zielinski Burgrabio Castren Plocen ex pte M Thomae Rosciszewski V.N. Trnis Plocen Locatis Arbitris Judicibus In Praesentia GG. ac NN. Antonij Malewski Camerarij Trnis Zawskrzen Matthiae Baginski Laurentij Dluzniewski Burgrabiorum Castren Plocen Pauli Rosciszewski Appolinaris Bezki Valentini Podczaski BC Gostinen Alberti Lempicki aliorumq plurimorum Nobilium ad Actum Praesen Congregatis nec non MNG Providi Michaelis Smucienski de Brzezno Authi et Jurati ad Actum Praesen acclamans assumpti et eandem acclamantis. In Trno itaq hodierno Suprascripto M. Superarbiter una cum MM. Arbitris in virtute Inscriptionis Compromissorialis in Castro Plocen Sabbatho ante Festum Praesentationis Gloriosissimae Virginis Mariae Anno Lubenti praeterito per partes scilicet MM. Franciscum Notarium et Thomam V Notarium Trres Plocen Fratres inter se germanos Rosciszewskie recognito, Qua mediante Jdem MM Rosciszewscy ad decidendas Sopiendasq mutuas Praetensiones Trnis adquodvis Judicium vel Officium editis Comprehensas In Super-Arbitrum Supremumq Causae ejusq Judicem Superius expressum M. Notarium Trrem Zawskrzen elegerunt et Constituerunt dantes et Concedentes Ejusdem M. Superarbitro una cum duobus a parte utraq in Civitate Plock prodie hodierna in Actu Contenta Locandae Arbitris plenariam facultatem Omnimodam Absolutamq

* ex parte M. Francisci Rosciszewski Notarij Trnis Plocen.

Jm

tamq potestatem Causam tam intuitu Legalitatis Cessionis per
Theophilam de Hondorfy Rosciszewska in personam P. Barbar
de Mezienskie Rosciszewska recognitae qm intuitu Variarum Sum
marum rerumq mobilium ac Documentorum per eosdem MM. Ro
sciszewskie a se pretensorum tum violentiarum Laesionum ac Circu
scriptionum ab invicem Sibi Obiecta disjudicandae praefatae Cessio
nem tum et Subsecutas Transactiones ac Poenas evocationis
Cognoscendi Approbandi seu Cassandi Provisiones a Su
ma Sub praemissam Cessionem Cadentes cui partium ex
et Justo Competerit ad Judicandi Inquisitiones eductas
reserandi Novas usi opus fuerit expediendi Juramenta
si necessitas exigerit Injungendi Partesq finaliter nu
intactum et irresolutum relinquendae praecisa Prorogatione et
mitatione ac appellatione decidendi promittentes et Jn
bentes id totum quidquid per praedictum M. Superarbitrum
stitutum fuerit pro ratho et grato Suscepturos Decisionem
omnino parituros et Trnum eiusdem Compromissi Sub poena
Bnis Coram M. Superarbitro Super parte Contravenientem
blicandae Attentaturos praemissa Inscriptione fusius in se obli
quens in diem hodiernam Stime Cadente Vigore cuius In
ptionis Compromissorialis Judicium Compromissoriale
locum Inscriptione eadem praefixum Condescendendo provi
prius voce Mlis Suprascri Judicio Suo adstantis pa
et Securitate publica circa ejusmodi actus observ
Solita Jurisdictionem Suam Officiosam fundavit q
fundata Partes suo Coram Judicio Comparendae M
praedicto acclamare demandavit. Quo in Trno Partib
Actore Citato et Judicente M. Francisco Rosciszew
Notario Trni Plocen Suo et Aliorum Actorum nne pltr M
Thoma Rosciszewski V Notario Trni Plocen et Barba
de Mezienskie Conjugibus et quidem Consorte in Assa M
ti Citatis Actoribus et Judicen Suis et Aliorum Citatis et
rum Nnibus pltr. M. Mathaeo Rosciszewski Vexillifer
Zawskrzen per partes utrasq principaliter inter se ag
et Citatis

adcit

Imo

adcitato pltr Indicente M. Theophila de Hondersky olim Mfici Chri
stophori Joannis bini nnis Hondorff Gnalis Exercituum Rni Sacrae
Rae Mattis et Reipublicae Filia primi olim M. Caroli Mezien
ski Dapiferi Trembovolien. Vdi adpsens voti M. Francisci
Rosciszewski Notarij Trris Plocen. Consorte adpsens in Assa M.
Thomae Rosciszewski V Notarij Trris Plocen. generi Sui
pltr Comparentibus et Secum Solter Controvertentibus
quorum Controversijs Judicium psens Compromissoriale
Coram se Inductis exauditis Suspensa resolutione Le
galitatis Cessionis officiose Coram Actis Castren. Plocen.
Feria 2da in Crastino Festi Sanctissimae et Individuae Tri
nitatis Anno 1750 per M. Theophilam de Hondersky et
M. Christophori Joannis bini nnis Hondorff Gnalis
Exercituum Rni S.R. Mattis et Reipublicae et olim M.
Francisca Kurczowna progenito Filiam primi olim Mfici
Caroli Mezienski Dapiferi Trembovolien. Vdi adpsens
voti M. Francisci Rosciszewski Notarij Trris Plocen. Con
sortem in Assa M. Matthaei Rosciszewski Vexilliferi Za
wskrzen. in personam M. Barbarae Mezienska Filiae
suae in primo Matrimonij toro progenito M. Thomae Ro
sciszewski Vexilliferi Zawskrzen. V Notarij Trris Plo
cen. Consortis Subsecuto Necessariam esse Comportationem
Documentorum et Regestrorum Causam psen. elucidantium
per partem utramque faciendam Sententiat. idque In
stantanee, Comportavit Itaque M. Notarius Trris Plo
cen. Documenta sua ut pote Lublini in Judicijs
Ordinarijs Tribunalis Rni Feria 6ta ante Festum Sancti
Martini Pontificis Anno 1737 Inter MM. Goszczymin
skie Pinciernas Nurenc. Conjuges ab una, et MM. Rosci
szewskie Subdapiferos Dobrinen. itidem Conjuges Successi
vesque minorennes olim M. Caroli Mezynski Dapiferi
Trembovolien. atque Illustrissimos Mareschalcum Pa
rentem ac Ensiferum filium Magni Ducatus Lithua
niae

215a

nia Duces Szanguski Nec non EG. Josephum et Casimirum
Rytarkowskie fratres interse germanos ad extremum MM
Finlij parte ab altera Decretum quo mediante Solutio
Summa 18000 Millium florenorum Polonicalium Dotalis
per olim M. Carolum Mężyński olim M. Petronella
Błażewska primitiva Consorti Suae modo reformatorio
Inscriptio atq altenius Summa 2000 Millium
Florenorum Polonicalium dempta Summa Mille Florenorum
Polonicalium Infideli Judaeo Leyzer mercatori pro
Comparato apparatu muliebri per M. Ludovicam
Rytarkowska data pro rebus mobilibus ac expeditione
muliebri per eundem M. Carolum Mężyński itidem
Inscriptionem Successoribus ejusdem M. Petronellae Błażewska
adjudicat, Contractus quoq Obligatorius Respectu
B. Ryszkowa Wola et Makowiska in quem eadem
olim M. Petronella Błażewska impertinenter
traverat, Summa quoq in eadem Bona Importata
Sexaginta Millium Florenorum Polonicalium directe M.
Zyńscyana esse patuit Successoribusq ejusdem M. M.
Zyński adjudicatio patet. Cassatur. 1732 Sabbatho
die Festi Sanctae Margarethae Virginis et Martyris
Castro Inferiori Leopoliensi M. Carolus Mężyński
Dapifer Trembovoliensis M. Theophilae Hondorffo
Consorti Suae Summam 10000 Millium Florenorum
Polonicalium Super Bonis ac Summis suis modo reformatorio
Inscribit. 1730 Undecima Maj w Przemyślu
sygnacya Jeymci Pani Petronelli Błażewskiey Jmci
Pana Karola Mężyńskiego Stolnika Trembowolskiego
do Leyzera Michałowicza na Złotych Polskich
przez Jeymci Panią Ludowikę Rytarkowską dana
assignationis Originale producitur. Regestr ręką WJ
Mci Pani Teofili z Hondorffów Rościszewskiey Pisarz
wey

wey Ziemskiey Płockiey bez daty y podpisu tak Sreber iako y
innych rzeczy spisany ktorym demonstrant Srebra teyże Wsey
mu Pani Pisarzowey własne; Jam vero M. Thomas Rosci-
szewski Notarius Trris Plocen. Documenta sua varia
per Summarium Conscripta manuq sua et Judicij Prsen. Sub
scripta Comportavit, et quoniam Partes eaeq utraq in
Pfato Judicialiter Comportatis Documentis non persi
stunt imo Sufficientiorem Documentorum eorumq Compor
tationem a se ab invicem exposcunt Proinde teneri easq
Partes utrasq ad eandem Sufficientiorem Documentorum
et Regestrorum Causam Prsen. elucidantium Comportationem
Pria per partes easq Juratoria super realitatem
Comportandorum Comprobatione. Judicium Compromisso
riale Arbitratur, et quoniam Nulla alia Pter Com
portata circa se habere inferunt et eo nne ad Juramen
tum sese trahunt proinde Comprobent in eam Juramen
ti rotham pro-ut nulla alia documenta et Regestra prae
ter Jdtr. Comportata penes se habent nec de ejrq sci-
unt nec in aliquod Pjudicium pars Parti Celavit
idq in Instanti et additur Mtis ad Rothisandq quo Rothi
sandq tam M. Franciscus Rosciszewski Notarius Trris
Plocen. quam et mm Thomas et Barbara de Mężyńskie
Notarij Trres Plocen. Rosciszewski Conjuges Juramen
tum Corporale flexis genibus ad Imaginem Crucifixi Chri
sti Dni rotha Superius expssa Pstiterunt quo attento
Judicium Compromissoriale liberis utrisq partibus ab
ulteriori Documentorum et Regestrorum Comportatione pro
nunciatis, Resolvendo anteriorem Judicij sui Suspensio
nem Controversijs partium exauditis et quid M. Nota
rio Dni Plocen. Cessionem Superius de actu expssam
per M. Theophilam de Hondorffy ad Prsens Rosci
szewska Notarissam Trrem Plocen. in Assistentia M.

Mathe

Jm 9

Mathaej Rosciszewskij Vexilliferiae Zawskrzen facto exp
manifestatione in Crō Plocen Feria Sexta post Fest
Sanctorum Vitti et Modesti Martyr in Anno Milles
mo Septingentesimo Quinquagesimo Con eand M. No
tarissam Trrem Plocen et M. Rosciszewskij VNotarium
Trrem Plocen de Nullitte ejusd Suae Assae perse Interp
sita Vitiatam illegalem esse uti in Assa Incompetenti e
reclamato inferente MM quoq Rosciszewskie Conjug
bus Vice Notarijs Trribus Plocen Cessionem eand de Jur
advitalitio Ipsimet M. Notarissae Trri Plocen ab olim
priori marito M. Carolo Mezynskij Dapifero Trzebovlien
Sabbatho pridie Festi Sanctae Margarethae Virginis
Martyris in Anno 1732 in Crō Inferiori Leopolien fa
Seriem in personam M. de Mezynskie M. Rosciszew
VNotarij Trris Plocen Consortis recognito Ltime Subsecu
esse pro legali habere efflagitante, Itaq Judicium Comp
missoriale Illationibus partium Consideratis pro
orem eand M. Mathaeum Rosciszewskij Vexilliferi
Zawskrzen in Suplementum Suae Maōnis Pmissam
Cessionem vitiantis in eam Juramenti Rotham pro
tam M. Notarissa qm M. VNotarius Trris Plocen eu
primo ad B. Szeligi ac post ad Cancellariam Castren
cen Conducenti de Pmissa Cessione nullam mentionem fe
runt id quoq M. Mathaeus Rosciszewskij in Cancellar
manu sua pro Assistenti M. Notarissae se Subscribens
liam quand transactionem minus sibi nociuam non ve
eand Cessionem de Jure advitalitio recognito Subsequen
putavit, et addit Mlis ad rothisand quo Rothisante
Pstitit id M. Mathaeus Rosciszewskij rotha Superius
expssa, Quo Judicium Compromissoriale attento eand
Cessionem uti manifestatione Pmissa vitiatam et ob
Solius-met M. Notarissae Trris Plocen recognitionem
Subsistere in Suo Robore non valentem Pzen in Trri

suas

suam non posse sortiri validitatem arbitratur, sed quoniam
eadem M. Notarissa Trris Plocen. Summam eandem M. Bar
baram de Mezynskie M. Rosciszewskij Notarij Trris Plocen.
Consortem Filiam vero suam quae et quanta de Bonis Paternis
tantum ipsis concernere debeat ex Jure advitalitio ab eodem
olim M. priori Marito suo sibi servien. Judicialiter emittit
praesentiq. emissioni M. Notarius Trris Plocen. Maritus uti
Naturalis Tutor Jdlter assentit, proinde ex integra eadem Sum
ma medietatem Summae ejusdem Mezynscyanae Paternae
Ubivis reperibilis una cum provisione ab actu praesen. Decri
pendenda adjudicat. Provisiones vero ab ultima quie
tatione ad actum praesen. Decreti retentas MM Rosciszewskie
Notarios Trres Plocen. Conjuges spectare debere sen
tentiat. Resoluta Itaq. Cathegoria legalitatis supra anno
tatae Cessionis quo spectat res mobiles fatis memorati
olim M. Caroli Mezynskij Dapiferi Trebovolien. derelictae
Regestro per eandem M. Theophilam de Hondorffy prima
rum olim M. Caroli Mezynskij Secundarum Nuptiarum
M. Francisci Rosciszewskij pro tunc Subdapiferi Terrae
Dobrinen. ad praesens Notarij Trris Plocen. Consortem Con
scripto et ad Acta Castren. Praemislien. Feria 5ta post
Festum Sanctae Luciae Virginis et Martyris in Anno 1735
per oblatam porrecto et Juramento Comprobato Compre
hensas, Siquidem eadem res iam in parte per praefatum M. No
tarissam Trrem Plocen. Filiabus suis ex primo Matri
monij Toro procedentibus attestante Seorsivo Rro per eandem
M. Notarissam Conscripto extraditae non nullae apud M.
Notarium Trrem Plocen. aliae vero cum Arcis ac alijs asser
vatorijs in minori Polonia in Terra Praemislien. extasse
deducuntur quarum restitutio praesen. in Trno ulla tenus
subsequi nequit. Ideo Comportationem et Extraditionem
rerum earundem mobilium ex ratione in loco longe remoto
existentiae MM Rosciszewscy Notarij Trres Plocen. Conju
ges

ges in spatio dimidij anni curare et ejsd MM V Notarijs Trr
Plocen Coram Officio et actis Castren Plocen extradere cura
bunt idq sub pœna Bnis Lucrellarum in primis et proximis Castren Plocen Do
minis pt Festum Sanctissimæ et Individuæ Trini
tatis Celebrandis in Casu Contraventionis publicandæ
Demum Summas per M. Rosciszewskij Notarium Trr
Plocen Levatas Successrices olim M. Caroli Mezynskij ut
pote Summam primam Quatuor Millium Florenorum
Polonicalium ab Oppidanis Jarosławien tum sub alter
nam ab Illustrissimo Palatino Russiæ Duce Czartory
skij itidem Quatuor Millium Florenorum Polonicalium Tertiam a
M. Hondorff Mille Florenorum Polonicalium quartam a M. Kalit
skij Mille Florenorum Polonicalium Quintam ab Illustrissimo Suffr
ganeo Premislien Mille Trecentorum Florenorum Polonicalium Se
tam pro vestibus venditis Ducentorum Septuaginta Florenorum Po
nicalium Septimam a M. Wiesiołowskij Trecentorum Florenorum Po
lonicalium Octavam a M Hondorff Trecentorum Sexaginta Flo
renorum Polonicalium respicien quoniam easdem Summas M. Nota
rius Trris Plocen per se Levatas non Totales a Creditoribus
permissis Infert verum ex Summa Mille Florenorum Polonicalium
non nisi Summam Nongingentorum Florenorum Polonicalium tum Provi
onem a Summa Quatuor Millium Florenorum Polonicalium ab Oppidanis
Jarosławien nullam retentam ac quoscis Census levatos
allegat Superq modo permisso percepto Summas et non
perceptas ad Juramentum sese trahit proinde addi
Mlis ad Rothisandum ejdem M. Notario Trri Plocen
idq in Instanti prestitit idem M. Rosciszewskij Notarius
Trris Plocen rotha Superius expressa quo attento dempta
Suprascriptis Summis Juramento evicto Summas permissas
per M Notarium Trrem Plocen Levatas et per liquidum
agnitum Bona ejus afficere et Successores Mezynscianos
spectare arbitratur. Porro quantum attinet Summas binas
et quidem primam Viginti Aureorum hungaricalium

in Exer

in exemptionem argenti per olim M. Blasium Mezienski
MM. Barbarae M. Rosciszewski V Notarij Trris Plocen. Ma-
gdalenae M. Nalewaski Consortum Patruum Steriliter vita
functum Oppignorati per M. Rosciszewski Notarium Trrem
Plocen. Datam alteram Summam 4000 Floren. Polon.
in Vindicationem Summae Mezienscyanae errogatam
Tertiam Summam 900 Floren. Polonicalis in vim pro-
visionis Successoribus Blazeianis a Summa 12000
Decreto Tribunalitio Lublini Feria 6ta ante Festum
Sancti Martini Pontificis in Anno 1737. adjudicato
pro re Successricum olim M. Caroli Mezienski Dapiferi
Trembovolien. exolutum Comprobet idem M. Rosciszewski
Notarius Trris Plocen. in eam Juramenti rotham p ut
haecce Summae Omnes realiter per ipsos sunt errogatae
riteq ipsis a Successricibus olim M. Caroli Mezienski
Dapiferi Trembovolien. Solis debentur idq in Instan-
ti et addit. Mlis ad Rothisandum Praestitit Idem Mfcus
Rosciszewski rotha superius expressa quo attento Sum-
mas Praemissas Juramento Comprobatas a Successoribus
Mezienscyanis M. Notario Trri Plocen. Itme provenientes
ex Summis Mezienscyanis in Bonis ejus haerentibus
sibi detruncandas Judicium disponit. Quantum atti-
net Inscriptionem per M. Thomam Rosciszewski V Nota-
rium Trrem Plocen. in personam M. Theophilae de Hondorffy
primi ob M. Caroli Mezienski Dapiferi Trebovolien. Di-
voti M. Francisci Rosciszewski Notarij Trris Plocen.
Consortis Coram actis Castren. Plocen. F. 2da in Crastino
Festi Sanctissimae et Individuae Trinitatis in Anno
1750 super Summam 2000 Florenorum Polonicalis una
cum provisione idq ob recompensam Cessionis per eam
M. Notarissam in Assa M. Mathaei Rosciszewski in Rem
M. Barbarae de Mezienskie ejusdem M. Vice Notarij Trris Plo-
cen. Consortis Subsecuta Supra de Actu et Anno Connotato
recognita

recognito, Siquidem praemissa Inscriptio Cessionaria praesens Decreto Ju-
dicij Suj Superius resoluta est Idcirco ex ratione eadem tum quoque
et Recessus Judicii per memoratum M. Notarissam ab eadem In-
scriptione Cessionaria facto eandem Inscriptionem [illegible]
Integraliter Cassat nullumque robur habere declarat. Ne-
non quietationem per M. Barbaram de Mezienskie M.
Thomae Rosciszewskij Vnotarij Terris Plocen. in perso-
nali Assa. ejusdem Sui mariti in rem et personam M.
Matris Suae de portione Substantiae Maternae eandem Ma-
Vice Notarissam erga alios Fratres et Sorores suas concernen-
uti sine subsecuto per Maritum ejus recompensa Actu et An-
no eodem quo Cessio Suprascripta recognito est factam Simi-
ter Judicium pro Irrita et Invalida Judicat. Denique pre-
tensam per Utrarque Partes Super M. Mathaeo Rosciszewskij
Vexilliferi Zawlarzen. poenalitatem Judicium praesens discutien-
do quoniam in Variationem Actuum inter partes Principa-
liter agentes Incompetenter Involvisse et Causa litigiorum
extitisse deducitur Ideo eundem pro ejusmodi progressu ne
post in Similes sese Ingerere audeat Actus punibili ad Inve-
to decernit Quatenus Turrim Castri Plocen. ab actu in Ad-
decem Septimanis Ingrediatur ejusque Sessionem per Spatium
Unius Septimanae Continuet et expleat nec non Inegressum
de Turri Patti utrique poenam Duplicem Quatuor decem Ma-
carum Polonicalium Coram Officio et Actis Castren. Plocen. Circa
manifestaonem publicandam faciendam Judicio vero poenam
Simplicem 14 MM Polonicalium Instantanee Juxta processum
Juris Communis Solvenda. Solvat et realiter enumeret Ad extremum quo Spectat Causa
facti primo in Judicio Officij Castren. Plocen. vertentem ac pro-
eductas in eodem Judicio Officij Castren. Inquisitiones Inscri-
ptioni Compromissoriali ex quo praesens nititur Actus Subiecti
Teneri easdem Partes reponere Inquisitiones suas ut praemissum
est in Judicio Officij Castren. Plocen. educto suo Coram Judicio
idque in Instanti et quoniam reposuerunt proinde Satisfe-
cisse Partes Decreto suo in puncto repositionis adinvenit.

post quam

Sort quas reposito ad Lectionem earum condescendit quibus
lectis et per omnes circumstantias maturo libramento dis-
cussis Propionem M. Thomam Rosciszewsky Notarium
Orem Plocen. ad evasionem Juramenti in eam juraven-
ti Lotham prout ultra vocandi Vita et honoris animus
contra M. Notarium Orem Plocen. Patrem Suum generosum
nati maiorem non habuit nec aliquas contra ips Judicias fa-
cere intenderat idq in instanti Indultum per Partem Actri
quo attento liber pronunciatur. Reliquas vero Extensiones
Inquisitionibus non deductas Judicium modificat perpe-
tuum Partibus Judicialibus Protestationes Mo-
nitiones ac alios quosvis actus ab invicem contra se
coram actis Authis Dni facto Cassat et Annihilat. Pro-
testationem vero ex pte M. Notarij Orris Plocen. an M.
Vice Notarium Orem Plocen. Coram actis Castren Plocen.
Die 5ta post Dm Sanctor Viti et Modesti Martyrum
in Anno 1750 facta ex actis eliminandam censet. Ni-
hily integerimd estimationis ejusd M. Notarij
Orris Plocen. nocere debere declarat. Res auten
mobiles in Loco per M. Notarium Orem Plocen. debi-
to et manu ejus subscripto exposas per M. Consortes
ejus ex B. Boromie accepta et succes. alibi apud ips ex-
tantes ad Orem injusta Compostationis rerum mobili-
um Successores Mezyns cianos respiciens Coram Officio a
tren Plocen. Dno Fiscali Superius Ejusum reiit in quo
Termino Pars eadem apud quam res Extensa reperiri valeant M.
Notario competet sub pena Orris similiter post contra
ventionem in judicijs Officij Castren Plocen. celebrandis publi-
cand. Lecta per adversi partes pena Simplicis 14 mr
Polonicalis partibus pro parten Compensanda Judicio seu
in instanti Solvenda.

Josephus Prussowski exactor Parte Jurisdictionis Superior
Jacobus Rosciszewski Lt. Dobrinensis ex parte M. Notarij
Thomas Jarosch Cl Plocen. ex parte M. Notarij
Philippus Mens Brochulus Zeiszewski Notarius Regius Locatus Arbiter
Josephus Zielinski Castren Plocen. Ex parte M. Vice Not. Locatus Arbiter
Burgrabius à M. Vice Not. Constitutus Arbiter

222

Inter Mm Rescissionem Nostrarium et Notarium Terrae Plocensis ac alios Compromissoriale

Decretum 1752do

Officium praesens Crenae Capitulo Plocensi ad oblatum

~~[illegible]~~

Officium praesens Crenae Capitulo Plocensi ad oblationem G. Casimiri Szemplinski Decretum infrascriptum Compromissoriale per infrascriptum specificatum Mpios super Arbitrum et Arbitros inter Ptes infranominandae hic Plociae ossae prolatum ac manibus ipsius proprijs subscriptum reproducendum ad acticandum actisque praesentibus ingrossandum suscepit in tenore sequenti: inserat: Originale Ejusdem Decreti Compromissorialis circa acta praesentibus relictum.

In Crno Plocensi Feria Secunda Ante Festum Sancti Thomae Apostoli proxima Anno Dni 1752do.

Actum in Bonis Szczepkowo Borowe idq in Trno Condescensionis partibus determinato Feria Tertia Ante Festum Sanctae Hedvigis Viduae Electae DEI pxa Anno Dni 1752do Coram Gnoso Antonio Chmielewski Burgrabio Crenensi Plocensi Praesentibus Gnosis ac Nlibus Casimiro Pszczołkowski, Hiacintho Miecznikowski, Alberto, Francisco et Fabiano Szczepkowskie, Hilario Lesnikowski, Bartholomaeo Peptowski ac alijs plurimis Nlibus ad actum Praesentis Congregatis necnon Nli Rni Gnali Provido Gregorio Karbowski de Janowiec Ecclesiastica Authio et Jurato actum Praesentis acclamanti

In Termino itaq hodierno Suprascriptum Officium Crenensi Plocensi in Virtute Decreti Judicij Officij Crenensi Plocensi in Trnis Quaerendi Causandi Officij Judicij Fra Secunda post Festum Visitationis Gloriosissimae Virginis Mariae in Anno pxe elapso 1751mo inter Nlem Stephanum Szczepkowski actorem ab Una, et Nlis Szczepkowskie Sasaie ac alios parte ab altera Prolati quo nimirum Condescensio Officij Sui Burgrabialis mutuo partium Sumptu Captato tempore Praevia partium tempestiva Avisatione ut Comportationem Jurium ac quorumvis Documentorum Sortes Seu Bona afficientium partibus demandet, ap-

130

224 appropriationem agrorum ac fundorum tum
Disarationem metarum obiectam Cognoscat,
de Permissis ac alijs quibusvis partium utra-
rumq Intervenientijs Inquirat, Documenta
revideat, Consideret, Inquisitiones si necessi-
tas exportulaverit expediat, et quid Compen-
tum fuerit pro Justo et Aequo ac Exigentia
Trni decidat tum pro ut fusiq Voce Decre-
tum inse Continetur Cum rigore poenae Ba-
nitionis Sup parte Contraveniente Pent
in Trno irrogando est Injuncta ad requisi-
onem partis actoreae Pvia partis Citte tem-
pestiva Avisatione Condescendit, Jurisdictio-
Suam p vocem Suprafati Nlis Promulgatis fu-
davit, pacem et Securitatem publicam Pa-
stodivit, et partes ad Comparendum Suo Cor-
Officio acclamare injunxit, quo in Trno
partibus et quidem actore Nli Stephano
Szczepkowski dicto Kaszczyk pltr Citt
Nlibus Alberto et Francisco dictis Sasaie
Szczepkowskie pltr, Succoribus olim Nlium
Matthiae et Fabiani Szczepkowskich S
Saiow p eunae Nlem Franciscum Szczep-
wski dicto Sasay Nne Filiastrorum Su-
rum pltr, Nli Joanne Szczepkowski Dym
pltr, Nli Gasparo Smolinski pltr, Relict
et Succoribus olim Nlis Matthiae Szczepk
wski p Nlem Zophiam Smolinska relict
et Nlis ejusd Matthiae Szczepkowski Su
et liberorum Suorum Nomine pltr, Nli Ma

thia

matthia Smolinski pltr, Nli Francisco
Szczepkowski Cyz pltr, Nli Valentino Szcze
pkowski Kostarczyk Suo et Successoribus olim
Nlis Nicolai Szczepkowski pltr, Nli Thoma
Peptowski pltr, Nlibus Barbara Nlis Pau
li Smolinski, Zophia et Helisabethe Szcze
pkowskich olim Stephani Filiarum per
eadem in assa Nlis Francisci Szczepkowski
Cyz pltr, Gnosis Dorothea olim Gnosi Alber
ti Stryiewski, Francisca olim Gnosi matthiae
Kraiewski relictis Consortibus Viduis olim ve
ro Gnosi Valentini Kraiewski Burgrabij Cry
Plocen Filiabus Kraiewskie tum Adamo Pa
rente, Alberto, Barbara Gnosi Joannis Ula
towski Consorte et Marianna Virgine In
nupta filio et Filiabus Cum ob Gnosa Ma
rianna Kraiewska ejusdem ob. Gnosi Va
lentini Kraiewski Filia procreatis Re
bielinskie Indicentibus actoribus et Gnosi
Stephani Szczepkowski Actoris Evictori
bus per Gnosum Nicolaum Kraiewski No
mine earundem Gnosarum Kraiewska Matris
Stryiewska Amittae, ac Rebielinskich fratris
et Sororum Amittalium et Plenipotentem
Inscriptum pltr. Comparentibus et Secum Con
trovertentibus quarum partium Controver
sijs Coramse Inductis exauditis Siquidem
Causa Pens* in tuitu appropriationis fun
dorum ac agrorum et Disarationis meta
rum ex Sorte per olim Gnosum Valenti

* ex adcitatione pro Termino Penti

rum

226

Valentinum Kraiewski Burgrabium Cren Plo
actori moderno Nli Stephano Szczepkowski
obligata Penti in Trno vertitur quae sine
Comportatione Documentorum revisioneq
eorundem decidi non valet proinde insistendo
Decreto Judicij Officij Cren Plocen Superius de actu
exarato ex quo Pens peragitur Actq Anteomni
teneri partes utrasq tam actoream quam
Citatam etiam Indicentes Comportare quae
vis Munimenta Causam Pentem afficientia
Suo Coram officio in Instanti "et quoniam Censet" Pri
mo pars actorea Gnosq Valentinus Kraiewski
Burgrabius Cren Plocen Sortem Sup Bonis
Szczepkowo Borowe Nli Stephano Szczepk
wski moderno actori in Suma quadringenti
rum Typus in Arce Ciechanus Sabbatho ipso
die Festi Sancti Petri in Vinculis 1733
ad Annos tres Cum omni Evictione obligat
tum Quaerimonias intuitu Ademptionis au
thentice "pse" factas. Pars vero Citta Nempe Ro
biles Szczepkowscy Sasaie Nli Gaspar
Smolinski olim Adami filius Sulcos duos
Estivales Nli Jacobo Szczepkowski dic
Sasay Sup Bonis Szczepkowo "Borowe" Jacentes in
Szczensko in Trnis Communibus Trni bu
Fra Secunda post Festum Sacratissi
mi Corporis Xti Dni 1694to Donat. Ite
Gnosq Valentinus Kraiewski Scripto manu
ali in Szczepkowo Borowe die ultima Apri
lis 1720 Nles Albertum et Franciscum

Szczepkowskie

Szczepkowskie Sasaie de Condemnationibus pœ-
narum Infamijs Judiciali Processu quietat
Jam vero relicta dim Gnosi Matthiæ Szcze-
pkowskij Consors Vidua in Arce Ciechanov
Frā tertia pridie Festi Circumcisionis
Christi Dni 1697mo p Gnosos Franciscum Vicen-
tarium Ciechaq et Joannem Gzybowskie fratres in-
terse germanos Nomine etiam Gnosi Andreæ Gzybo-
wskij fratris sui germani sup omnes et singulos
agros in Bonis Szczepkowo Borowe in p̄sonam
Wlium Andreæ, Francisci, Stanislaj et Nicolaj
Smolinskich ob laurentij Filiorum Donaonem
factam. Nles vero Barbara Wlis Pauli Smolin-
skij et Zophia Szczepkowskie dim Stephani Fi-
liæ Donaonem sup Sortes Bonorum Szczepko-
wo Borowe, Smolany, Zarzyce et Smolanki Polko
dictas Dymkowska et Soldamkowska ac Cyro-
wska in rem Wlium Stephani Szczepkowskij et
Magdalenæ Kraiewska Conjugum p Wlem Ga-
sparum Smolinskij dim Adami Filium
in Ostava in Trnis Comunibus Frā Secunda
ipso die F. Divæ Annæ Genitricis Beatissimæ
Virginis Mariæ "1700" recognitæ, tum quietaonem
manualem in Kolynowtoga magna die 11 Julij
1704to a Gnoso Valentino Kraiewskij de quo-
vis Processu, Condemnaonibus, pœnarum Infa-
mijs ac quavis pretensione nihil reservando
in suitu necis ob Gnosi Andreæ Kraiewskij Sub
Secut atq Processum Succoribus ejusd ob Gnosi
in Personam Gnosorum Joannis [illegible]
chaq et Andreæ Gzybowskich ac Succorum ob
G. Francisci Gzybowskij Regentis Ciechan

Valentini Kraiewski ad Iudicium Trre Mstavense occasione Sortis in Bonis Szczepkowo Borowe deoccupationis, Summae Quingentorum Typorum per Suprascriptum S. Valentinum Kraiewski nullo in fundamento acceptionis, ac in alijs Pretensionibus Instituti. Nlis autem Valentinus Szczepkowski Kostarczyk Cittus Suo et Successorum ad Nlis Nicolai Szczepkowski fratris sui germani Inscriptionem obligatoriam Certorum agrorum in Bonis Szczepkowo Borowe Sup. Summam Viginti quinque Florenorum Polon. in alba moneta per Nlem Gasparum Smolinski ad Adami Filium Nli Joanni Szczepkowski ad Valentini Filio in Mstava in Trnis Comunibus Trnibus Fra 2da ipso die F. Divae Annae Genitricis Beatissimae Virginis Mariae 1700 recognitam. Sequuntur Documenta Successorum ad Gnosi Valentini Kraiewski Burgrabij Cres. Plocen. Indicentium actorum et Gnosi Stephani Szczepkowski Kaszczyk actoris Evictorum et per S. Nicolaum Kraiewski in Comparitionem Sese Inscribentium 1690 in Mstava in Trnis Comunibus Fra Secunda post Dnicam Reminiscere Nlis Gaspar Smolinski olim Adami Filius Sortem suam hereditariam obligat in Bonis Szczepkowo Borowe in Summa Centum Florenorum Polon. Nli Matthiae Smolinski fratri suo germano Invadiat. Item 1690 in Cro Plocensi Fra Secunda post F. Nattis Gumaniae per Gnosum Valentinum Kraiewski proclamatio Capitis

ad S. Andreae

dim Gnosi Andreae Kraiewski Crudeliter
Interempti cum Protestaone et Obductione
Contra Gnosos Franciscum Usotarium
Ciechy Joannem, et Andream Glybowskie
Matrem eorum, Matthiam, Constantiam
Gnosi Valentini Kraiewski Consortem Smo-
linskie, Joannem Chmielewski dicti Przeo-
bor, Stephanum, Joannem Szczepkowski
Zophiam Bukowska, Kotakowskie, Szcze-
pkowski Skroda, Szemplinski, Buko-
wski Burkacki facta Item 1726to
Fra sexta post F. S. Mathei Apli in
arce Ciechay Wlis Marianna Maiew-
ska relicta ad Gnosi Gaspari Smolinski
Consors Vidua Summam Sexcentorum Flo-
renorum Polonicorum Actis Fris in Przasnysz
Fra quinta post Festum Sanctae Doro-
theae Virginis Mariae 1682do per eundem Ga-
sparum Smolinski Patrem Mariannae
Maiewska Consorti suae Inscriptae Gnosis
Valentino Kraiewski et Paulo Smolinski
filio suo cum eodem Gaspar Smolinski
progenito transfundit. Item in Mlawa
in Fris Comunibus Fra 2da post Dcam
Reminiscere 1687mo Wlis Gaspar et Mat-
thias Smolenscy fratres in Terse germa-
ni olim Adami Filij Agros certos in
Bonis Szczepkowo Borowie in Summa Qua-
draginta Flor Poly Wli Joanni Szcze-
pkowski ad Pauli filio obligat. Item
Wlis Gaspar Smolinski olim Adami Filius

230

Wlis Thomae Szczepkowski olim Laurentij Filio
Sortem Suam Aredo cum Aedificijs Sup Bonis
Szczepkowo Borowe in Mlava in positione
actorum Frā 2da post Festum Sancti Fran
cisci Confessoris 1698 Donat. Item Idem
Wlis Thomas Szczepkowski eandem Sortem
Aredo Gnoso Valentino Kraiewski in Mla
va in Trnis Comunibus in Crastino F. San
ctae Catharinae Vet in 1726to resignat.
nec non Processum ad Judicium Trre Mla
vense, officium Crey Plocen ac Judicium
Tribunal Rni Petricovien Suprascript
Inculpatis in Proclamatione Superius de
acta exarata Specificat "ac alijs" Institut tum
Condemnationes poenarum Infamias in eo
dem Judicio Tribunal Rni Petricovien
in anno 1714 et 1715 ac 1718vo obtent
nec non Traditionem Ultimariam in Sorti
bus Wlium Fabiani Szczepkowski filij Jo
annis, Gaspari, Mathiae, et Constanti
Wlis Valentini Kraiewski Consortis
Smolinskich Sup Bona Szczepkowo Borowe
ad Instantiam Gnni Valentini Kraiewski
et alionem in eisdem Bonis Szczepkowo Bo
rowe. Frā Sexta post Dcam Septuagesimae
in anno 1717mo p. S. Constantinum Olszewski
Burgrabium Cy Ciechan in virtute Processus
Tribunal Suprascripti Subsecut ac per
oblatam ad acta Trnā Mlavensia in
Positione actorum Frā Secunda post Dcam
Exaudi 1718vo Porrectam nec non Compla

nationem

nationem inter D. Valentinum Kraiewski
ab Una, et Gnosos Matthiam, Albertum
Franciscum et Jacobi dictos Sasaie, Ma-
tinum, Thomam Stephanum olim Lau-
rentij, Joannem olim Valentini dicti
Kostarczyk, Laurentium Casimirum et
olim Stanislai Dymek Filios Szczepko-
wskie, Thomam, Franciscum et Bartholo-
mæum Pepłowskie et Michaelis Filios
in Szczepkowo Borowe die 24ta Julij 1719
in ordine recessus a sortibus dictis Dymkowska
et Sołdanikowska Juribusq et Pretensioni-
bus suis dimissionisq earundem Sortium
in rem ejusd Gnosi Valentini Kraiewski
Initam et Confectam. Nec non Contractum
Certum inter eund Gnosum Valentinum
Kraiewski ab Una, et Gnosum Stephanum
Szczepkowskie die 30 Julij 1733tio in Szcze-
pkowo Borowe in furtu obligationis Sortis Cer-
tæ dictæ Dymkowska seu Babczysta
pro summa quadringentorum Tyl in rem Gno-
si Stephani Szczepkowski actoris
Serviens Comportarunt proinde satisfecisse
hoc in puncto partes officium Presens adinvenit
Nihilominus Comprobent realitatem Eorund
Documentorum tum prout Omnia Com-
portarunt, et nihil in Prejudicium partis
alterius Celarunt idq in Instanti ad-
ditur Mlis ad rothisandum tandem pro-
niam partes omnes tam actorea quam
Citta tum Indicentes Actores Juramen-

tum

Juramentum sibi ab invicem Indulserunt
proinde hoc in puncto praedicto Juramen-
to censendo partibus liberis pronuntiatis
ulterius Causam prosequi injunxit in pro-
secutione ad lustrationem eorundem Docu-
mentorum praesens officium condescendit
quibus sufficienter revisis quando quidem
ex hisce Documentis patet olim Nlem Bar-
baram Szczepkowska ultimi nuptus olim Gnosi
Simonis Smolinski Sortis Sud Sup Bonis Szcze-
pkowo Borowe dictae Dymkowska haeredipam
Nlem Catharinam Szczepkowska Nlis Adami
Smolinski Consortem in primo voto ante ini-
ta cum Nli Simone Smolinski matrimonij vo-
ta procreasse, a qua Catharina Nles Matthias,
Gaspar, Constantia Nlis Valentini Kraiewski
et Marianna Nlis Felicis Szczepkowski
Consortes Smolinscy Procedunt et Sortis praeda-
tae Dymkowska post eandem Nlem Barbaram
de Szczepkowskie Smolinska Aviam, ac Sewsim
Sortis dictae Sołdanikowizna post Parentem
ejusdem Nlis Catharinae de Szczepkowskie
Nlis Adami Smolinski Consortis praedictam
haeredes, Jam autem deducitur memoratum olim
Nlem Matthiam Smolinski ab olim Gnoso
Valentino Kraiewski Burgrabio Crey Plocey
et ab alijs Condemnationibus et poenarum
Infamijs supradeactu in Comportatione
Documentorum exaratis in fundamento Pro-
clamationis Capitis olim Gnosi Andreae
Kraiewski in Cro Plocen Fra Secunda post
Festum Nativitatis Beatissimae Virginis Mariae

in anno

in Anno 1690 facto insimul cum alijs Ter-
minis originalibus comprehensis Jure Convicti
fortunatamque ejus Processuatam esse, Sorte
autem tam ejusdem Nobilis Matthiae Jurevicti
quam Gaspari et Constantiae Nobilis Valentini
Kraiewski Consortis Smolinskich, tum Ste-
phani dicti Cyz et Joannis Kostarczyk
Szczepkowskich attestantibus Traditionibus
prima in Anno 1715to, Secunda in Anno
1718vo ad acta Trnia in Mlava per oblatam
porrectis in rem Gnosi Valentini Kraiewski
Subsecutis in Possessionem ejusdem Gnosi Valen-
tini Kraiewski Burgrabij Cy Plocey in Vir-
tute Processus memorati devenisse, Nihil-
ominus Sortem Areae cum Aedificijs a Nobili Tho-
ma Szczepkowski Actis Trnibus in Mlava
in Trnis Communibus in Crastino Festi San-
ctae Catharinae Virginis et Martyris 1725to
tum Jus Possessionis Summae Sexcentorum
Florenorum Polonicorum insimul cum Nobili Paulo Smolin-
ski a Nobili Marianna Maiewska Fra Sex-
ta post Festum Sancti Matthaei Apli 1726to
in arce Ciechan per eundem Gnosum Valentinum
Kraiewski quaerivisse, Subsequenti tempore
Complanationem in Szczepkowo Borowe die
24ta Julij 1719 inter Gnosum Valentinum
Kraiewski Burgrabium Cy Plocey ab Una, et
Nobilis Matthiam, Albertum et Franciscum
olim Jacobi Filios Sasaie, Martinum,
Thomam Stephanum et Laurentij dicti Cyz
Joannem et Valentini Kostarczyk, Laurentium
et Casimirum olim Stanislai Dymek Filios

Szczepkowskie, Thomam, Franciscum et
Bartholomaeum Pepłowskie ob Michaelis Fi-
lios Inivisse, per quam Complanationem Ejus
Wlis Szczepkowscy Pepłowscy a Juribus Suis
quaesitis quovismodo Vocitatis et Praemionibus
quibusvis Super Sorte eadem Dymkowska Seu
Babczysta ac altera Sołdanikowizna Se-
se extendens receperunt, et actualem fir-
mam in eisdem binis Sortibus Dymkowska
Seu Babczysta et Sołdanikowizna Sine
ulla exceptione et Praepeditione Gnosio Va-
lentino Kraiewski perpetuis temporibus
agnoverunt, in Virtute quarum Tra-
ditionum, Donationis, Cessionis Summae
ac Complanationis Supra de actu et data
Specificatis Is Idem Gnosus Valentinus
Kraiewski Burgraliq Crez Plocez Sortes
dictam Dymkowska Seu Babczysta
Contractu Certo die 30 Julij 1733tio in
Szczepkowo Borowe dimisit, et eo in Pas-
su per Inscriptionem obligatoriam Super
Summam Quadringentorum Typorum in arce
Ciechan Sabbatho ipso die Festi Sancti
Petri in Vinculis eodem Anno 1733tio
in rem ejusdem Wlis Stephani Szczepko-
wski dicti Kaszczyk Cum omni Evict-
one tam per Contractum, quam per Tran-
sactionem obligatoriam recognitam firma-
vit, nunc vero Idem Wlis Stephanus Szcze-

pkowski

Szczepkowski Kasztelan obligatorius Posessor
pro ademptione agit, ideo officium praesens
ad revisionem et lustrationem ejusdem sortis
dictae Dymkowska seu Babczysta proces-
sit, qua revisione sufficienter per acta
quoniam ex lustratione nulla sortis Dym-
kowska seu Babczysta in omnibus Campis
locisque variis appropriatio apparet, non-
nisi per Nobiles Albertum et Franciscum
Szczepkowskie Sasaie ac filiastros
ejus in loco dicto Sadowa Sulcus Unus
Aestivalis, Stadijs duobus inter metas
Dymkowska ex Una, et Latkowska ex
altera partibus existens ex sorte dicta
Dymkowska seu Babczysta Juri obligatorio
Nobilis Stephani Szczepkowski subiecta
ademptus apparet, proinde officium
praesens studendo Justitiae eundem Sulcum
per Nobiles Szczepkowskie Sasaie appro-
priatum sorti dictae Dymkowska seu Bab-
czysta incorporat et per petuis tempo-
ribus applicat. Nihilominus intuitu ejusdem
Sulci appropriationis punibilibus eisdem Nobilibus
Szczepkowskie Sasaie adinventis decernendo
quatenus marcas Septem etiam et in vim usus
ab actu praesenti in duabus Septimanis Generoso Ste-
phano Szczepkowski actori ad manualem quie-
tationem, officio autem condescensoriali per me-
dium earundem marcarum in instanti solvat
et quoniam idem Nobilis Franciscus Szczepkowski
Sasay marcas ex portione sua ut pote semiqua-

tuor

236

Semiquatuor marcas Polon. Nli Stephano Szczepkowski in Instanti exolvit, proinde liber ab hac portione Pronuntiatur. Quo attinet Sulcum Aestivalem in loco dicto Zalowy ex sorte dicta Dymkowska seu Babczysta per Nles Szczepkowskie Sasaie Possessum et per Nlem Constantiam Smolinska Adami Filiam Nlis Valentini Kraiewski Consortem ut Nles Szczepkowscy Sasaie olim Nli Jacobo Szczepkowski Parenti Suo divendit asserunt, et nullum Documentum reponunt, hac in Cathegoria partium Controversijs coram se Inducti exauditi Comprobent Ijdem Nles Szczepkowscy Sasaie pro ut se firmiter trahunt pro ut Idem Sulcus Aestivalis per Nlem Constantiam de Smolinskie Kraiewska uti haeredipsam Parenti eorum est divenditus, ritque ad ipsos Spectare debet, Donationem autem sup. huiusce Sulcum ob Desolationem actorum intaversium, Conflagrationemque eorundem Invenire non Possunt idque in Instanti et additur Nlis ad rothisandum Praestitit Nlis Albertus Szczepkowski Sasay Super Portionem ejusdem Sulci Aestivalis in quaestione existentis quartae partis, Jam autem Nlis Franciscus Szczepkowski Sasay Frater ejus germanus a Praestando Juramento et Pretensa ejusdem Sulci Possessione Suo et Filiastrorum Suorum aquibus se in Comparitionem Decreti Praedicti Inscripsit recessit, Proinde attenta Generosi Alberti Szczepkowski Comprobatione quartam Partem ejusdem Sulci Aestivalis ad ipsmet

nlem

Nobilem Albertum Szczepkowski Sasay, Jam
vero trinas Portiones ejusdem Sulci ad Sortem
dictam Dymkowska, Seu Babczysta Pleni offi-
cium regulat. Nlis vero Stephany Szczepko-
wski Kaszczyk mentionatam Sortem
dictam Dymkowska Seu Babczystae Sup
Bonis Szczepkowo Borowe Cum adiacentibus
varijs in locis quovis modo Vocitatis Ubi
reperiri poterit etiam in loco dictos "Syzyno" Kapiczka
Consistentem non tangendo quidquam Agros
Sup Bonis Szczepkowo Borowe locisq dictis
Tantum Syzyno pro ut Nles Vicini Seni
agnoscunt p olim Nles Andream Franci-
scum, Stanislaum et Nicolaum Smolinskie
olim Laurentij Filios ab olim Gnosis Fran-
cisco Unotario Ciechan et Joanne Grzybo-
wskie Suo et Gnosi Andreae Grzybowski fratris
sui germani Jure hereditario actis Crem Cie-
chanovien Fra Tertia pridie Festi Circum
cisionis Christi Dni 1697mo "Jure hereditario" quaesitos tene-
re, Possidere debebit et tenebitur. Collecti-
onem autem Siliginis hyemalis in agris
quaestionatis nunc resolutis Consemitatae par-
tes sibi non denegent, metas seu Signa no-
talitia agros distinguent effugiendo inter se
eveniendas Contentiones faciant, a violen-
tijs, laesionibus, Injurijs Sese abstineant, ac
Pacifice Segerent, Facturae sunt partes omnes
pmissa Omnia Sub poena Banitionis in
primis et proximis Judicijs Crem Plocen

238

post quamlibet Contraventionem publicandae
reliquos Cittos in tuitu ademptionis agro-
rum non deductae praesens officium liberos
facit et pronuntiat Decreti praesentis
Vigore. Antonius Chmielewski Burgrabius Cres
Plocens mpp
Chmielewski

Officium praesens Crenae Capitulo Plocensi ad oblationem Gnosi
Mathaei Bulowski Decretum Condescensoriale in Bo-
nis inferius nominandae offerre per infraspecificatum
G. Burgrabium Crenae Plocensis expeditum ac manu ejus propria
subscriptum reproducere ad acticandae actisque Penae ingrossandae
suscepit in Tenore sequenti

Actum in Castro Plocensi Feria Quarta ante Festum Sanctae
Margaritae Virginis et Martyris proxima Anno Dni 1753

30 240

Actum in Fundo seu Locis desertis dictis Kownatky, Fe-
tertia post Festum Visitationis Gloriosissimae Virginis
riae proxima Anno Domini 1752do In praesentia Pros
ac Nobilium Lucae Vicerecentis et Susceptantis acterum
ac Francisci Burgraly Castren Plocen Malewski
Gabrielis Camerary Trns Dolrinensis Patentis et Laur
Filij Swięcickich, Valentini Zołtoyski Burgraly C
Plocensis, Danielis Rosciszeyski Joannis Szatkoyski
tonij Rybicki et aliorum ad hunc actum congrega-
rum nec non Mntis Rni Gnatis Providi Fabiani Sa-
wski de Chraponia authentici et Jurati actum praes-
tem acclamantis.

Officium praesens Castrense Ostroviense infrascriptum, Vigore Decreti
Tribunalitij Regni Petricoviensis Sabbo ante Festum Purificationis Gl
Virginis Mariae, Anno praeterito 1751mo inter Partes infrascras Lati
in actum anteriori Condescensionis ingrossati, tum Limitationis per Jud
cium Terrestre Siradiense et Officium praesens Ostroviense post deter-
minatam in Bonis Boguszewice Jurisdictionem, et ad Bona praesentia translatam Sabbatho in Vigilia
Festi Sancti Jacobi apli Anno quo supra praeterito, in fundo seu Locis
praesentibus ex rationibus iliae expressis, ad diem hodiernam cum
Conservatione rigoris et Termini Partibus etiam coram alijs Ju-
dicijs sive Officijs in Decreto Tribun expressis ad comparendum pro
custoditi factae in ordine ulterioris praeinserti Decreti Tribun Exe-
cutionis in fundum praedictorum Bonorum locumq eunae in quo Li-
mitatio subsecuta officiose condescendit, ibidemq
Jurisdictione voce Mntis in actu contenti Jurisdictione fundata
ob Spem adventus Mci Karnieyski Notarij Terrae Rozanensis
ex parte Mcor Jezewskich Dapiferorum Plocensium pro Termi-
no praesentis Condescensionis tendentis ad denuntiationem Gno-
sorum Stephani Rosciszeyski Pincernae Bielscensis et Gabrielis
Swięcicki Camerarij Trns Dolrinen judicialiter factam, actum
praesentem ad Crastinum diej videlicet feriam quartam post Idem
festum Visitationis P.V.M. reclamandum esse duxit, in Crastino ve-
ro diej, Jurisdictione reassumpta, Partes ad Juri parendum inscriben-
damq Comparitionem acclamare demandavit, ad quam acclama-
tionem Partes, Mci Josephus Jezewski et Catharina Ro-
ad actaq Castrensia Plocensia Feria Secunda in Vigilia- Rosciszewska
Festi Sancti Laurentij Martiris Anno eodem prae-
terito 1751mo per oblatam porrectae.

140

Conjuges Dapiferi Palatinatus Plocensis Actores et Citati et quidem
Cenders in Ipsa Mei Mariti prdr Mei Kampenhauzeny Citati et
Actores per Meum Ignatium Kampenhauzen, suo et Meorum Sha-
tris et Patris Nine prdr, Successores olim Dni Andreæ Rosajze-
uzki et Marianne de Rosuizewskie nadratowzka Adultati per
Presum Franciscum nadratowzki suo et aliorum Consuccessorum suorum prdr
Post inscriptam itaq' modo premisso ad mentem anteriùs Limitatio-
nis actus per Judicium Terrestre Siradiense una cum Officio Penes
in hocce fundo et Locis expediti ~~comparitionum~~ sufficienter per-
Partes Comparitionem, Officium ~~n~~ praesens Castrense Ostrovience Satisfactione
Partium hoc in puncto adiventa, ad ulteriorem Meorum Je-
zewskich Dapiferorum Plocensium, ob spem adventus Mei
Notarij Rozanensis affectationem, de Consensu autem Meorum
Kampenhauzenow Jurisditionem iterato ad Crastinum diej
, ut pote Feriam 5tam Limitavit, in Crastino autem diej nempe
Feriâ 6ta, post Idem Festum, Jurisditionem eandem redinte-
gravit, denuq' ad Similem Meorum Jezewskich affectationem
in Spe Adventus Mei Notarij Rozanensis illatam, et circa
Meorum Kampenhauzenow permissionem, Actum suum pre-
sentem Officium Idem ad ~~Loci dictam~~ Crastinum simul-
ter diej prorogavit, in Crastino vero diej videlicet Feriâ Sexta
post Festum Visitationis Dnæ Virginis Mariæ, Officium hoc
ce Castrense Ostrovience una cum Mro Karnievvski Notario
Terrestri et Castrensi Rozanensi tandem adveniente, Juris
ditionem reassumpserunt, Partibusq' inter se Jure experiri ac
negotium inducere mandarunt, in experimento ac negotij Pro-
ductione, quoniam Partes Utraq' mutuam sibi Comportationem
Documentorum ad Cathegoriam presentem spectantium urgent
proinde satisfaciendo Decreto Tribunalitio, in puncto pro exigen
tia negotij Comportationis praecommissaj, Judicium Condescendo
ade decernit, quatenus Partes eadem Documenta quoris ad
Bona et Fundos presentes se se regulantia Comportent sibi
abinvicem communicent, et realitatem Comportationis compro
bent idq' instantanee, et quoniam Partes Documenta sibi abin
vicem comportarunt et communicarunt, prout vero nulla ali
praeter comportata habent, neutraq' Pars in praejudicium alterius
quidpiam circa se cedant, nec sufficientionis eorundem Docu-
torum Comportationis Copiam habent nec sciunt de illis, ad Co
probationem Juratoriam se se trahunt, proinde Partes eadem,
eandem Comprobationem modo premisso in instanti prestandi
admissibiles ipse adinvenit, et adeo Mro ad pronuntiandum

Justi.

Juramenti rotham, prestiterunt Juramentum Actûs Jezew
ex una Actûs vero Ignatius Kampenhausen ex altera par
Juramentorum solennitate observata, quo attento Judicii
~~erat Partium~~ Partes Tribunalitio ac suj Judicij D
to satisfecisse advinent et eadem ab ulteriori hac in Cathe
Documentorum Compertatione liberas facit, Suspensa itaq
rundem Documentorum ad probationem Funderum Kouna
proprietatis et Concernentiâ per Partes compertatorum et rep
sitorum resolutione, in ordine de usu antiquo et Possessione
runda Funderum investigationis et Judiciarij informatio
sistendo hoc in puncto Decreto Tribunalitio, necessariam
Inquisitionem Per Partem utramq ~~[illegible]~~dam advinent
in instanti, additur Actûs Partibus ad pronuntiandam super
corruptionem Testium Juramenti rotham, et quoniam Partes
prout circa Compertationem Juramentum prestiterunt, proinde
Eisdem Testes inducere mandat, quæ quidem Partes nedùm In-
terrogatoriorum et Testium Registrorum Conscriptione sibi
mutua Communicatione et Subscriptione, per sex Testes Inqu
sitiones eduxerunt et expedierunt, proinde Judicium officiorum Co
descenscrialium, satisfactione Partium agnita, resolvendo Suspen-
sionem superius factam, tam ad Lectionem Inquisitionum quam
Revisionem Documentorum condescendit, quibus Inquisitionibus
Lectis et diligenter examinatis Documentisq revisis et consi de-
ratis, Licet R Actûs Jezewscy Dapifer Plocensis, et quidem ex Casse Bonorum
Rosiskewa Divisionem anni Millesimi Sexcentesimi Sexagesimi Quinti
Feria 3tia post Dnicam Exaudi in Siepre, inter Nobiles Joannem Felicianum
Albertum et Constantinum Roszkiewicze Fratres inter se germanos Stani-
slaj de Bortkowo Filios in puncto dispartitionis Sortium, Bonorum Bor
kowa Sniedzianowa, Rachocina, Roziskowa, Polika Lipnikow Wrzesn
Ostrowa Kownatek et Stopina conscriptam et ibidem roboratam, tum re-
signationes primam videlicet feria quinta post Festum Visitationis Dnæ
Virginis Mariæ per Dnum Constantinum Roszkiewicz suprascriptorum
Dividentium Fratrem in personam Nobilis Alberti Roszkiewicz Fratris sui
germani, millesimo Sexcentesimo Septuagesimo Secundo Anno super
Sortem suam Bonorum in Divisione specificatorum, ~~[illegible]~~ nec non sub
alternas per Nobilem Agnetem Nobili Felicianj Dembski et Elizab et Nam
Nobili Barcisci Rybitzki Consortes Roszkiewicze, quondam Alberti Ro
siskewski Bonorum Roziskewo Stopino Kownatki et alionum tam
ex Capite suo, quam vigore Juris quæsiti, a Constantino Fratre suo Ha
redis Filias, olim vero Stanislaj Neptis sas, nonnunquam autem Jacobi
in Capite

in Capite Genealogie Suor[um] Jezewskich Autorum pezata proneptis[as] in-
personam Inozi Adami Wazynski, in Anno Millesimo Sexcentesimo
Nonagesimo Nono coram Actis Cast[ri] Plocen[sis] super Sortes suas in Bonis
premissis post Parentem se concernentes recognitas, a Inozo vero Wa-
zynski ad olim Meum Joannem Rosciszewski Jezewski Parentem
in Anno Millesimo Septingentesimo Primo eodem Jure deventas, nec
non ex Classe Bonorum Borowa itidem Resignationes primam per
Inozum Mathiam Rosciszewski Inozis Joanni Przeszle-
wski et Adamo Dopierski Jeneris Suis, super Sortes suas Bonorum
Borowa Sniedzianowa Kownatki Stopino juxta antiquas Divi-
siones inter antecessores subsecutas, / non tamen presenti in Pro-
reproductas / coram Actis Castren[sis] Plocen[sis] Millesimo Sexcentesimo De-
cimo Nono Anno, deinde Subalternam feria Secunda in Vigilia Festi
Nativitt Sancti Joannis Baptiste per Inozum Mathiam Rosciszewski
Joannis Filium, super Sortes suas in eisdem Benis in rem Nobilium
Andreæ Nicolay et Thomæ Dopierskich Adami Filiorum, tum Itam
feria 3tia intra Octavas Festi Sanctissimi Corporis Christi Domini Mille-
simo Sexcentesimo Nonagesimo Nono Anno p[er] Inozum Adamum Dopier-
Thomæ Filium super Bona Borowa et Sniedzianowo cum attinentijs
non tamen Kownatka specificatis.
in personam Inozi Jacobi Zoraweski, Quartam ad extremum Sabbti ante
festum Sancti Egidij Abbatis, Millesimo Septingentesimo Tricesimo
Octavo Anno per Inozos Zoraweskie pro re mea Jezewski Actoris
Super Sortes Bonorum Borowa et Kownatek, omnes coram acto-
Cast[ri] Plocensibus, factas et subsecutas reponunt, Ujoreq[ue] earund-
Transactionum repositarum, totalia Bona seu Fundos Kownatkie
ctos sibi adjudicari efflagitant, verum quoniam Documentis mor-
Kampenhausenow Bonorum Stopina et Kownatek a Inozis Ros-
ciszewskie et nadratowskie Jure hereditario quæsitorum, Judicio pa-
renti constat, et quidem Divisione anni millesimi Septingentesi-
mi Quinquagesimi Quinti, feria Secunda post Dnicam Judica in fa-
stro Plocensi per Inozos Albertum Joannem et Andream Adam
Filios Rosciszewskie facta, mediantibus Villa Rosciszewo et Kownatk
ac aliorum ibidj expressorum in Capite primavo Genealogiæ Suorum Kampenhausen
now Stopino Rosciszeniano de Berkowo positi, in Classe Andreæ cessisse, eandem
jem Andreæ cessam per Caput Joannis ejus Filij ad Jacobum nepo-
tem Andreæ cessam per Caput Joannis ejus Filij ad Jacobum nepo-
suum Jure naturæ devenisse, eundem vero Jacobum Millesimo Sexce
tesimo Decimo Septimo Anno, feria Secunda post Dnicam Ramis Pal
rum actis Cast[ri] Plocens[is] a Inozis Adamo et Joanne Rosciszewskie
Albertj de Stirpe Stopeniana, in altera vero mediante Genealogia
inferioribus Transactionibus ad eludantibus / hereditante Filio ejus
Sortes Bonorum Stopina Sniedzianowa Borowa, Rainki Kownatki
cum alijs attinentijs et Pertinentijs, eosdem erga alios Fratres Jacobum
videlicet et Felicem concernentes Jure hereditario Donationem obtinuisse
taliterq[ue] cum Jacobum Quæsitorem sex Tertium Bonorum Kownatek

hæredem

Ad Separandum Jus Mathiæ Rosciszewski de Inozo Donatorem in rem Concessi Jacobi Zoraweski antiquitus ad Stirpem Inozi Adami Inozis Alberti et Andreæ Inozis Joannis Rosciszewskich Jus Mathiæ Rosciszewski de Inozo Donatorem in rem Concessi Jacobi Zoraweski antiquitus ad Stirpem Inozi Adami Inozis Alberti et Andreæ Inozis Joannis Rosciszewskich Divisiones non remittant, Relaq[ue], seu fundos devenit Kownatki,

Hæredem extitisse, duas non nisi sortes Bonorum eorundem in octo
tes dividendo circa Jacobum et Felicem Alberti Filios S
nensis Stirpis remansisse, Successu tamen temporis, Gnosum Mich
elem Rosciszewski, Jacobi suprascripti Quæsitoris de Borkowo et Rosciszewo Filium protun
in Sæculo existentem suo et Gnosorum Stanislaj Joannis et Sebast
Fratrum suorum Sortem per Jacobum Parentem suum a Gnosis Joanne
Adamo Rosciszeżkie de Stopino modo quo supra quæsitam atq Pat
nam et alio quovis modo et Fratres suos concernentem super Bonis S
pino et Kownatki, Gnoso Joanni Rosciszeżki suprascri Jacobi de Stop
Filio Alberti vero in Capite positi Nepoti, Millesimo Sexcentesimo Vi
Anno Sabbo post Festum Visitationis Beatissimæ Virginis Mariæ in Cas
Plocensi in Summa Quingentorum Florenorum Polonicalium obligasse, ac deinde
Millesimo Sexcentesimo Quinquagesimo Anno feria 3tia ante fm Sa
Margarethæ Virginis et Martini in Siepre Gnosum Stanislaum Rosciszeżk
Ejusdem Michaelis jam protunc Spiritualis Fratrem itiæ Jacobi Filium
prævio Conscripto Contractu Spiritualitatem Michaelis non tamen existentiam protunc in vivis aut cujus nam sit ordinis evincenti Sor
tem suj Paternam et per Parentem acquisitam super Bonis Kownatki
Stopino et alijs ibiæ expressis, eidem obligatario Possessoris deficiet Joanni Jacobi Filio de Stopino
Rosciszeżki Jure perpetuitatis resignasse, taliterq ex Sorte per Joan
nem et Adamum Alberti Filios de Stopino super Kownatki modo suprascrito abalienata
vi resignationis Stanislaj Stante iam Spiritualitate Michaelis rec
gnitæ Sortem tertiam ad Stirpem Rosciszevianam Stopinensem redisse
tum et ex Paterna Jacobi Stirpis Rosciszevianæ similiter tertiam Sor
tem ad eandem Stirpem Stopinensem influxisse, itaq unam medietatem
Bonorum Kownatek in Stirpe Rosciszeviana de Stopino, alteram de Ro
sciszewo indubitate hæsisse et remansisse, Subsequentibus vero
temporibus per Transactiones et Dispositiones Terrestres Bona Ro
sciszewo et medietatem desertorum Kownatek ac alia ut supra expressum
ad Prædecessores Mcæ Jezewska actricis tum et ad ipsummet Mu
Jezewski actorem devenisse, Jam vero respectu alterius dictorum de
sertorum Kownatki medietatis, in Stirpe Stopiniana præcise tamen
in Capitibus Felicis Patruj Vigore naturæ, et Joannis Filiastri a Ja
cobo Procedentis, tam simili naturali, quam a Stanislao Stirpis R
sciszevianæ quæsito Jure hærentis et remanentis, Transactiones et di
spositiones Terrestres infraspecificatas inter Consuccessores descende
tes Subsecutas esse, et quidem ex Capite Felicis Alberti Filij, Nico
laum Ejusdem Felicis Filium, Millesimo Sexcentesimo Sexagesimo
Anno feria 3tia post Dnicam Exaudi in Siepre, Sortes suas super Bonis
Zamoscie Berowo Stopino et Pianki in Palatinatu Plocensi et Di
stinctu Siepriensi sittas cum omnibus attinentijs nihil pro se excipiendo
Gnoso Mathæo Piegłowski et Dorothæa Rosciszewska resignasse, Jam vero Petrum
Thomæ Filium

Thoma Filium predicti Petri nepotem, primo sortem suam hereditariam erga Mathiam et Paulum fratres suos germanos se concernentem super Bonis Stopino et Pianki Millesimo Sexcentesimo Septuagesimo Sexto Anno, feria Secunda post fm Visitationis Pmæ Virg. Mariæ Procd Bartholomæo Fratri suo germano, deinde in Anno millesimo Septingentesimo Tertio feria Secunda ante fm Sancti Petri in Vinculis sortes suas cessivas ratione sterilitatis Mathiæ et Pauli Fratrum suorum se concernentes, Procõ Jacobo Frybczewski et Mariannæ Rosciszewska Pinero et Filiæ suæ, utrag' vice actis C. Plocen. jure hereditt. in easpersæ ad extremum Hilarium et Stanislaum Bartholomæi Filios Rosciszewskie, tam proprias quam a Procõ Adamo Dobrzki quæsitas, et quidem Hilarium millesimo Septingentesimo Vjesimo octavo, Stanislaum vero millesimo Septingentesimo Vjesimo nono Anno, tum Antonium Stanislaum Hippolitum et Josephum Frybczewskie Jacobi Frybczewski et Mariannæ Rosciszewska filios, Sortes suas in Bonis Stopino Pianki Kownatki et alijs magnificis Kampenhausenorum dictis pactis inferiori tempore actis Coram C. Plocen. resignasse. Jam quog ex Capite Joannis Jacobi Filij Sortis vero in Capite positi nepotis, Stanislaum ejusdem Joannis Filium resignationes sortium in Bonis Stopino Pianki cum attinentijs omnibus et Borowo primam quidem, millesimo Sexcentesimo Sexagesimo Anno a Procõ Matheo Piegłowski et Dorothea Rozwadowska, alteram Millesimo Sexcentesimo Sexagesimo nono Anno a Procõ Laurentio Rosciszewski Fratre suo germano super sortes similes utrag' in Cõ C. Plocensi obtinuisse, porro Procum Valentinum Rosciszewski Joannis Filium sortes suas in Bonis Stopino Pianki et alijs adjacentijs, Procõ Andrea Rosciszewski Stanislaj filio Filiisto suo feria quarta ante fm S. Andreæ apostoli millesimo Septingentesimo Tertio ad. actis Cust. Plocen. resignasse, ad extremum prædictum Procum Andream Rosciszewski Patruum et mariannam de ~~Rosciszewskie~~ Rosciszewskie nadrabożka Filiastram Michaelis Rosciszewskie Filium Stanislaj, vero neptis am in anno Millesimo Septingentesimo Tricesimo ~~Primo~~ actisq' Terrestribus Siepreensibus resignationes destrictas sive Bona Stopino Pianki Kownatki et alia se post Parentes et antecessores suos concernentia in rem meorum Kampenhausenorum recognovisse, eog' modo cum Bonis Stopino et Pianki alteram medietatem Kownatek desertorum transactionibus supraspecificatis omnibus id elucidantibus ad eosdem meos Kampenhausenes devenisse, Qua propter Officia Condescendorialia Rozanense et Petroviense tam Documentis supra scriptis matura ponderatis quam Inquisitionibus diligenter examinatis, Possessionem desertorum Kownatek meorum Kampenhausenorum et eorum Jurisdatorum ex jure et occasione hereditt.

„plurabilitate Testimoniorum per circumstantias rej recognitorum
et occasione hereditatis Bonorum Stopino et Pianki cessarantis
et confirmantibus, aliisq rationibus consideratis, amputata
Jezewski circa animadversionem præmissorum Documentorum p. D.
Kampenhauzeny repositorum prædictorum desertorum
Konnatek ex re et classe Bonorum Berowa prætensione
Bona eadem seu Loca deserta Konnatki dicta prout a
antiquo et originaliter in suis metis et limitibus circumferent
protendentijs et extendentijs curia Causam Granitzalem bene int
Partes subsequenter demonstrantur in binas classes, videlicet
medium ad Bona Restituendo Meor Jezewski et Stopino ac Pian
Meor Kampenhauzenow, vtj uti in re inveterata pro solita prax
et usu præsumendo quavis Juramenta. Partiumq' Conscientias n
exponendo dispartienda et dividendos advenient et arbitrand
et pro pesagenda inter præmissas hereditates juxta adjacentias et
propinquitates earum ac Fundorum Konnatki adhibita tamen
Sterilitatis aut fertilitatis Locorum ratione, ad eundem Finem
Condescensionis Granitzalis prope imminentes remittunt et Fines
conservatur. Nihilominus Officia ne sibi Partes prædictorum
desertorum Konnatek ad subsequendam divisionem mutuum
sum et Possessionem præpediant sub Panis contra Contrahentes De
cretorum sanctis præmonent et præmunierunt. Quantum vero spe
ctat panas respectu de Possessione prædictor desertor expulsionis
tum attentatorio enitarum per meos Kampenhauzeny super mo
Jezewski prætensas, tum faciendum Calculum et Compensationem
usus fructus, quandoquidem hæc Cathegoria ex Controversia Granitzalis
promanare palpatur, exinde curia resolutionem Causæ Granitzalis etiam
ex re oculis subjecta, quoad prætensam usus fructus Compensationem
et panas respectu privationis Possessione prætensas, Situationis Lo
corum possessorum ratione deducta competentius et facilior mod
resolvi posse videtur, proinde his in punctis Officium Castrense
Ostrowiense, si Officio autem Rozanense aliud sentiente, Cathegoriam
hanc cum toto effectu paratis Inquisitionibus et Partibus Juris ad
Terminum Finis Condnis Granitzalis ut supra pro dijudicatione
subsequenda remittat et Fines custos. Postquam modo præmisso
in Bonis seu Locis Konnatki dictis Cathegoriam decisam Eadem Officia
Feria Secunda ante Festum Sanctæ Margarethæ Virginis et
Martiris anno eodem Jurisdictionem suam transtulerunt, Videlicet
Jurisdictione Voce supra sui modi, et in præsentia eorum Meo

Prevost

non videndo in Articulo 1. ex quo etiam in eam locum nunquam inde
Litis et Differentia fuisse deducitur.

ac Nobilium prout in Bonis Konnatki obdestinata et fundata
Partes ad Juriparendum et Comparitionem in simbendam acclamare
demandarunt ad quam acclamationem Partes, Mtā Jezewscy
Deppsen Plocenses Actores et Citti per Meum Josephum Jezewski
Maritum suo et Conserti sua nmd pntis, meā Kampenhauzey
Citte et Actores per Meum Ignatium Kampenhauzen suo et
Meor matris et Patris nmd pntis, Successores olim Praesorum
Andreæ Roscisze Zki et Marianne de Roscisze Zkie nuptæ Zka-
Adulti p Prosum Franciscum Nudrat Zki suo et aliorum con-
successorum nmd pntis, coram Judicio Officiorum praesentium
comparuerunt, et Sensum judici controverterunt, quarum Contover-
siis exauditis, quoniam Partes in Categoria praesenti Mutuam Do-
cumentorum comportationem non urgent, imo in Documentis p se-
ipsum repositis persistunt, proinde eisq ab eaq comportatione li-
tis, ad discussionem Documentorum reposita accessit, quibus revisis
et discussis, Quo ad Sortem dictam Racią Zex y Zna, post quondam
Prum Adamum Roscisze Zki Castellanum Racią Zens. per suos Je-
Zewskie in Bonis praesentibus Jure hereditario praetensam, Liset
quia fides Mtā Jezewscy ad probationem Sortis ejusq in hereditate
praedicti Castellani Racią Zensis existentis primo Donationem fena-
quarta ipso die Festi Sancti Egidij abbatis Millesimo Sexcentesimo
Decimo Sto in Cto Plocensi per eundem Castellanum in personam Mtā
Adalberti Roscisze Zewski Filij sui super medietem Bonorum suorum
Kisielewo Zalesie Zytowo Berbowe et Sortis in Stopino recognitam, atq
Processum Spiritualem, ex Parte Reverendi Parochi Roscisze Zensis eiden
Castellano Racią Zens respectu Decimæ de Bonis Lipnik et Stopino prove-
nientis, anno quo supra agitatæ reponunt, ab eodemq Castellano Si-
bis binis videlicet Paulum et Suprascriptum Albertum processisse pro-
bandi, tum Donationem Feria Secunda in Cnd Festo SS. Petri et Pauli
Apstorum Millesimo Sexcentesimo Decimo Quarto anno in Cto Cracho-
viensi per Supradictum Albertum Roscisze Zki Castellanidam Racią Zens
in personam Prosæ Catharinæ de Kurzberskie, quondam Prosi Felicis Kurt
Khizewske Conserto relicta vidua super Bona sua urzędnia Borowo Sto-
pino et Pianki recognitam reproducunt, hancq Catharinam de Kurz-
berskie Khizewska, ex post vota matrimonialia cum praefato Prosq Al-
berto Roscisze Zewski Castellanida Racią Zens iniisse, ab eisdemq Alberto
Roscisze Zewski et Catharina Kurzberska Conjugibus Christophorum Fili-
um productum fuisse allegant, a quoquidem Christophoro Alberti Fi-
lio, Filios quatuor nempe Joannem, Franciscum Andream et Vladislaum
descendentes, Processum pro reproductione Junium, ad Sortem Quia ob-
Castellani Racią Zens, cum Nobis Roscisze Zkie de Stopino in anno

Millesimo

Millesimo Sexcentesimo Nonagesimo Secundo movisse, et per huiusmodi Rosciszewski supradicti Johannis filium Judicem Trium Plocensem continuatum, ac ad ultimum Junii gradum in Judicijs Tribun. Rei Petitorij
x super nonnullis Rosciszewski de Stopino perductum esse authentice deducta ad extremum Traditionem Sabbo ante Fm S. Maria Magdalena Millesimo Septingentesimo Vigesimo Ao. super sortem certam agrorum et subditus Rospicionatum Joannem Turbada in eorg Processu pro re obtin. Quisdem Mri Judicis Trium Plocensis per officium Burgi Castri Plocens in Bonis praesentibus expeditam et subsecutam, non tamen huiusq ad mentem Legis per oblatam ad acta perfectam, tum Computationem inter dictos tunc Partes Litigantes die Ova Mensis anno eodem quo supra 172 quia Haeredes Stopina pro Processu sup se in Judicio Tribun. perductis Mro Rosciszewski Judici Trium Plocens Summam Quingentorum Tymporum assecuraverant, in negotio principali Foro Tribunalitio Plocensi se subjecerant, invitam et conseram, denig Decretum Curiae Judicij Trium Plocensis, fenia sta post Fm S. Francisci Confessoris Anno Ova 1720. in Scriptis, Vigore ejusdem Subjectionis, quo Hers Raciąszky Zna eidem olim Mro Judicii est adjudicata, cum assignata Condescensione Latum reproducunt, contraq ejusmodi Decretum ex re Haeredum Stopina temporariam prosecutionem non intercessisse inferunt, Vigoreq eorundem Documentorum supra expressa adjudicationem et exdivisionem Sortis praetensa Raciąszky Zna dicta exposcunt, cum tamen non modo Fidem Mri Jezewscy in probatione Christophori ab Alberto Procedentis, intrinsecus sit cum Catharina Kruczerska medietatis Sortis praetensae quasi Fratrice procreatus, deficiunt, verum etiam Mri Kampenhausen Documenta et Transactiones Terrestres frequentatas in Summario Contra scripto specificatas et authentice repositas, respectu Bonorum originaliter olim Mri Adami Rosciszewski Castellani Raciąszensis haereditariorum videlicet Kijetewo Derawo Stopino Pianki et aliorum initas et subsecutas remonstrando per eadem Transactiones Bona praemissa per varias manus, Obligatione Transfusiones et haereditarie Jure disposita esse evincunt, exinde Sortem praetensam, ab antiquo per Successores Castellani Raciąszensis abalienatam esse, propterea de Sorte eadem praetensa in Stopino nullam prosecutionem Juridicam, aut Sortis ejusq per Descendentes Castellani Successores dispositionem, ab Alberto Castellanida usq ad nepotes Qui Christophori Theis per numerosum annorum Cursum subsecutam esse, exinde rigori Praescriptionis cadere debere exponunt, iam vero Decretum Trium Plocens supradictum in propria protunc Mri Judicis Jurisdictione non praecedentibus adaequatis probationibus subsecutum effectuatione Condescensionis assignatae nec Processus in vita Mri Judicis continuatione solidatum inferunt. De processu autem olim Mri Judicis Trium Plocensis super haeredibus

Benerum.

Bonorum Stopina perducto, Summaq Quingentorum Tynphorum Compla-
natione suprascrta pro eodem Compactata Quietationem manualem
de Data in Wrzesnia die Vigesima Quinta Junij, Millesimo Septingen-
tesimo Vigesimo Primo Anno per eanae Mcum Judicem, in rem eorunq
Haeredum Stopinianorum datum et manu ejus Subscriptum producunt,
Calculum de Subdito et fundis in eoa Processu traditis ab actu Tra-
ditionis et quietationis urgent, in ultimo ad probationem sor-
tis praetensae ab antiquo exiguitatis, Obligationem per Gnosum Paulum
Rosciszezki toties allegati Castellani Raciązens Filium, super medieta-
tem villae Wrzesnia, cum Inseminationibus et Subditis tum super-
medietatem molendini aquatici in Bonis Kisielewo, atq agros in Bo-
nis Stopino absq Inseminationibus feria Secunda ante fm nativitatis
Dni nostri Jezu Christi, Millesimo Sexcentesimo Decimo Tertio
Anno in Summa mille Florenorum Polon. in personam Gnosi Roslani
Rosciszezki recognitam explanant, Judicium itaq praemissis Parti-
um Controversijs exauditis, non modo negotio inveterato, prosecutionibus
tempestivis aut dispositionibus in progenie alberti usq ad nepotes
ejus longa annorum serie non resuscitato attento, verum etiam
eo considerato Quia Mci Jezezscy, de quantitate et qualitate situatio-
neq sortis praetensae Judicium informare non valent, ex quo tamen
Mci Kampenhauzeny sortis ejusdem Jus directum alienationis
non reproducunt, Mcos Jezezskie ad comprobationem Juratoriam non aliena-
tionis tum quantitatis et qualitatis sortis seu agrorum ratione quo-
rum res est admissibiles esse censet idq in instanti, et quoniam
Mci Jezewscy, a praestanda Comprobatione, sortisq praetensione ac
moderna Possessione fundorum in Stopino recedunt et supersedunt,
similiterq Mci Kampenhauzeny, de Subdito ejusq Inventario et
Supellectili tum fundis possessis Calculum inita inter se composi-
tione non urgent, proinde Judicium Compositione Partium approbata
tam Mcos Kampenhauzeny Bonaq eorum Stopino et Pianki ab ulte-
riori Mcorum Jezezkich impetitione, quam Mcos Jezezskie a quibusvis
Mcorum Kampenhauzenow ex possessione sortis praetensionibus habitis
praeter tamen liberos post praedictum Joannem Turbała derelictos
mutuo liberos facit, fundos autem adhucusq per Mcos Jezezskie in
Bonis Stopino modo suprascrto possessos, in actualem Mcorum Kam-
penhauzenow possessionem tradendos arbitrat, et Mntem ad intro-
mittendum addit, Qui Mntis eosa Mcos Kampenhauzeny in fun-
dos praedictos in praesentia Judicij et congregatorum officiose intro-
misit, et pro usitata praxi relationem Judicio praesenti fecit. Quove-
ro spectat praetensionem et Cathegoriam Mcorum Kampenhauzenow
respectu Fossae originaliter per Parentem eorum (: ut inferunt :)

post acquisitum

post acquisitum super Bona Stopino et Konnatki Jus Hæreditatis, propter
cursum aquarum ex locis dictis mokre in Controversia Granitiali inter Par
modernas ad præsens existentibus per fundum suum hæreditarium Stopi
nensem factæ temporibus autem elapsis obrutæ, per Mcum vero Jezezki
propria authoritate sine eorum Consensu correctæ et tanquam de novo
elaboratæ introductam, licet quia Mcus Jezezki, locum hunc per Mcos
Kampenhauzeny pro fossa appellatum, naturalem rivulum et meatum d
cursu aquarum proprio ad Fluvium Skrwa ab antiquo factam et non
temporum interstitio ob non purgationem obrutum allegat, verum quo
non nisi a via ex Rosciszewo ad Lukomie tendenti incipiendo Pratagi
declivori loco inter monticulos elevatiores naturali modo ad Fluvium
Skrwa decurrere palpantur, iam vero ab ipso loco mokre ad viam su
scram per Stadia circiter quinque non naturali aquarum defluxu se
manu humana fossa palpabiliter ex re oculis subiecta peracta et elaborata patet, lo
cusq seu fundus Bonorum Stopina per quem fossa eadem protendi
loco dicto mokre elevatior esse apparet, ex loco autem declivori per
locum elevatiorem decursus aquarum naturalis dari non valet, exin
de eadem fossa profundius quam ordinarie exsipata remonstrat arbo
res vero (: ut patet :) non tam vetustas Mci Kampenhauzeny non prius
quam post elaborationem per Parentem eorum fossæ excretas allegant,
in præmissisq ~~post~~ Illationibus suis pro sufficientiori deductione non
naturalis defluxus sed elaboratæ fossæ Inquisitionem educendam affectant,
Licetsi itaq Officium Ostroviense eandem Inquisitionem expedire voluerit, si
quidem vero hoc in puncto Officium Rozanense discrepavit, proinde Ide
Officium Ostroviense eo attento quia fossa hæc ex loco controverso pro
pter decursum aquarum derivatur, exinde nescitur cuj nam Partium
post resolutionem Controversiæ Granitialis sit necessaria, tamquo ad obsipationem
fossæ ejusq quam pœnas per Mcam Kampenhauzenowa prætensas
Cathegoriam hanc pro disjudicatione ad Causam Granitialem remittendam censet et
remittit, cum Trno Conservato, Jam vero Mcus Jezewski eanq fossam
in post usq ad Decisionem subsequendam per alienum fundum et hæ
reditatem, uti sine ulla in ante inter Hæreditates subsecuta hoc in pun
cto Concordia modo quovis et prætextu sine Consensu alterius Partis
usurpare non debebit, sub Pœnis de Convulsione Decretorum ~~[illegible]~~ san
citis. Decisis itaq Cathegorijs in Bonis Stopino eadem Officia Actu
suum ad Bona Borowo remiserunt, in eisdemq Bonis Borowo, Feria
Tertia ante Idem Trnum Sanctæ Margarethæ Ao eodem, in præsentia eorundem
prout in Bonis Stopino et Mntis Ejusdem actum suum et Juris
dictiorem reassumpserunt, et Partes ad comparendum acclamanda
fecerunt, ad quam acclamationem Partes Relicta et Successores olim
Mci Kampenhauzen Succamerarij Parnaviensis per Mcum Ignatium
Kampenhauzen suo et Mcæ Matris ac Fratris Nne pnlr, Citta Mci Je
zewscy.

Jezewscy Dapsten Palatt Plocensis Conjges p. M. Josephum Jeżeńki suo-
et Mlod Sortis suae md partis Successores olim Dnor Andreae Rosciszeńki
et Mariannae de Rosciszeńkie Nadratońka Adcitati p. Jo. Baptistam cum
Nadratońki suo et alior md partis, coram Judicio Officiorum praesen-
tium compataerunt et secum judicialiter controverterunt, et quidem
quo Spectat Cathegoriam respectu deoccupationis arearum p. ott Dnor
Andream Rosciszeńki et Nadratońkie cum Sortibus suis Mis Kampen-
hauzenom resignatarum tum Collectionis seu Deportationis Taberna-
in eisdem areis sitta Personis Mis Jeżeńki subjecta Partibus in contro-
versiam descendentibus, et primo Mis Jeżeńki, Scripta manualia
primum quidem die 6ta mayi in Rosciszewo 1719. A.o per olim Do-
num Andream Rosciszeńki olim Mci Joannis Rosciszeńki Judicii Trn Plo-
cens in ordine Commutationis area sua ~~pro~~ tantum propria in Bonis Borowo sitta
pro alio fundo Bonis Stopino adjacenti cum ea Mci Judicie pera-
gendo cum permissione extractionis Taberna in area sua datum
tum Subalternum die 20. 7bris 1720vo. A.o ibidem p. eum olim Dnm
Andream Rosciszeńki Mis Jeżeńki Citato in ordine resignationis are-
arum tam se quam Dnor Nadratońka sup Bonis Borowo concernentium
conscriptum Actis q. Castrensibus Plocens feria sexta p.t fm. S. Lucie
Virginis et Martiris 1730md Anno roboratum, atq. massonem ex-
perte Quia Mis Rosciszeńki respectu per Transactiones Mutuas
Kampenhauzenow earumq. arearum cum resignationem Universalis
Sortis implicationis, et non exceptionis sub uno eodemq. roborationis
actu faciam reponentibus, et se cum earumq. arearum haeredibus
conservari expos centibus, Mis autem Kampenhauzeny Contractus hinc
et quidem primum inter olim Dnum Andream quondam Stanislaj
Rosciszenzki ab una, et olim Mum Joannem Kampenhauzen Sue-
camerarium Parnarien. ac modernam Mcam Succamerariam actri-
cem protunc Conjges parte ab altera, tum Subalternum inter olim
Dnam Mariannam de Rosciszeńkie Nadratońka ex una et eosa-
Mis Kampenhauzeny ex altera Partibus die 30ma Junij 1730md
Anno in Lukomie occasione resignationis Sortium Stopino Konnath
et Borowo ac aliorum ibid expressor. inutes, manibus suis et amicorum
Subscriptes Actis q. Castrens Plocensibus, feria 3tia ante fe-
stum Sanctae margarethae Anno eoq. firmatos, atq. resignationes ad eosd.
Contrahentibus super Sortes praedictas in rem eorumq. Mcor Kampenhauzenow
uno eodemq. roborationis Contractuum actu recognitas, sine ulla arearum
exceptione reservata imo super totales Sortes cum areis et omnibus per-
tinentijs nihil excipiendo subsecutas, ejusq. modi Transactiones adhi-
ta omni solennitate in plenaq. Juris forma pro sufficienti constitu-
dato et acceptas peractas et confectas producentibus, ejusdemq. Juri-

cum

Junium Mich. Jezierski suprascriptorum mannalium approbationem versus
actionum suarum authenticarum et deoccupationem arearum ~~de~~ ato de
pertationem Tabernae ac faciendum Calculum de Possessione are
arum, et sagitantibus Judicium itaq; Condescendere Officiorum utro
rumq; praemissis Controversijs et Documentis attentis et perpensis Stan
dum esse per omnia Transactionibus Mich. Kampenhauzenow uti in
plena Juris forma subsecutis et authenticè peractis, autum robora
tionis Scripti Mich. Jezierski praecedentibus advenit, nec posse ea
quomodolibet Supraennotata Michi Andreae Roszyszczki masfone
ritatem earumq; integritati nocere posse declarab, Scripti vero M
nualibus Mich. Jezierski supra expressis et quidem anni 1719 mi
tis factione in faciendâ Commutatione et possessione fundi ~~...~~ area
tâ appromisse, ~~et pactatis Bonis~~ non firmato, secundario autem —
anni 1720ri licet ante Transactiones Mich. Kampenhauzenow
conscripto, tamen nullo officioso roborationis sive Introinissionis actu
solidate, Conditione effectuandae a Michi Radratowski Donationis non sub
secuta irrato, ejusq; roboratione prospectu ac manifestatione f. n8 in
fertur/ super inductiva cassatis et annihilatis, Mich. Kampenhauze
circa hereditè arearum praeditarum ad Sortes quositas spectanti cum
conservandos esse judicab et conservab. Quo vero ad pretensum per
Mich. Kampenhauzeny Calculum et deoccupationem areae Tabernae
depertationem, quandoquid Taberna eadem plane vetustate consum
pta et putrefacta officio Castrensi Ostrovienq patet et vix aliquid
in presenti statu valet, proinde Tabernam eandem proventu ex ea
tum usu fructu ex areis tam olim Michi Andreae Roszyszczki quam Mich
de Radratowski in nullas Transactiones cum Mich. Jezierski intrantis
per eumq; M. Jezierski quotannis percepto compensat, unaq; pra
missa Tabernam Mich. Kampenhauzeny ~~conservab~~ officium Ca
strense Ostroviense conservab, meum autem Jezierski a reddendo
usu fructu liberum fauit, Respectu autem ~~pretensae~~ per Mich.
Jezierski ~~a Mich. Kampenhauzeny~~ Quota Quinquaginta florenorum
Polonq Michi Andreae Roszyszczki unica Scriptum Anni 1720ri enu
merata ~~...~~ a Mich. Kampenhauzeny Sortis ejusdem Michi Roszyszczki Possessores restitutionis pra
tensae, Officium Castrense Ostroviense attenta ratione Scripti Mich. Jezierski
a Michi Roszyszczki servientis deterioris roborationis quam Mich. Kam
penhauzenow Transactiones, a qua roboratione Idem Scriptum robur
suum sumere debet, ~~...~~ eundem Meum Jezierski incompetenter agere advenisse,
et Mich. Kampenhauzeny Vigore antelationum et perfectionum Tran
sactionum exinde per utraq; officia ad praesens approbatarum Possessio
liberos fauit, salva Eidem meâ Jezierski apud suos Cives repetitio
ne reservata. Permutationem vero via ex Bronis Bieronow ad Brona
Roszyszewo et Polak tendentis, propter necessitatem ~~...~~ juncta liter removatam Vigore Constitu-
tionis.

Regni peragendam, Mūs Jezewski Mūs Kampenhauzenow non impe-
diat. Illo denique spectat fundos in Lovis ex Sylvis extirpatis per Mūs Kam-
penhauzeny prætentos, quoniam Mūs Jezewski in nonnullis Lovis fun-
dos seu agros ex privata subditorum suorum Relatione in prosecutia Officionum presen-
tium dimisit, Mū autem Kampenhauzeny plures sibi fundos spe-
ctare allegant et pretendunt, hoc in puncto pro sufficientiori pro-
batione Indagationem seu Inquisitionem juratoriam assignandam effectuat,
Officium vero Rozaviense his in omnibus punctis cum Officio Osto-
viensi discrepant, proinde Officium ex Stovien Causam hanc in Se-
thegiis discrepanter resolutis versus ad Judicia Tribus re-
mittit et Trino Centur. Determinato itaq in Bonis Borowo actu
et Jurisdictione, Officia ~~Osto~~ supra scripta, eadem qua supra fera
ad molendinum Nadolnik, in presentia eorum prout in Bonis
Borowo et mitis ejusdem se se transtulerunt, et Partes ad com-
parendum acclamare demandarunt, quo in Termino Partes, Mū Kam-
penhauzeny Acteres et Citti p M. Ignatium Kampenhauzen suo
et aliorum nre pntr, Mū Jezewscy Dapiferi Plocenses Angos Citti
et Acteres p Mūm Josephum Jezezki Dapiferum Plocensem suo
et Mūd Centō sue nre pntr, comparuerunt, et controverterunt
quarum Partium Judicium Controversijs exauditis. Quo Spectat Se-
thegium ~~respectu~~ et Acteratum Mūm Kampenhauzenow, respectu li-
bere molture et metretarum ex molendino Nadolnik ad Sortem Bo-
norum Roszistewa eorum Mūm Kampenhauzenow "pretensarum hereditat". Licet
quidem Mūs Jezewski, Mūs Kampenhauzenow, ex re Sortis Bonorum
Roszistewa ad præmissum molendinum "ex re repositorum Documentorum
Concurrentiam et Competen-
tiam non negat, Sortemq Mūm Kampenhauzenow in Bonis Rozi-
szewo marsos tres cum diversorijs ultro Przeze je se continere Partes
judiciabiter sibi non inficiantur, verumtamen Idem Mūs Jezewski-
tam in vim metretarum quam libere molture, non nisi decem Coreto-
rum mensura Plocensis sat exigua Mūs Kampenhauzenow in predicto
molendino ad molendum permittere declarat, et Officium Rozaviense, ur-
ca eandem quantitatem Sententiam suam protulit, Officio vero Osto-
viensi prescriptus "ad molturam decem coretorum numerus, tam ex re libere mo-
liture quam metretarum ~~mmmm~~ ex Sorte trium mansorum; ut
Partes agnoverunt, minus modius esse videt provide Idem Officium
Ostroviense "obstante discrepantia Officij Rozaviensis
Sethegium cathegoricam ~~hanc~~ pro resolutione ad Judicia Tribus
Ani Petrovien remittit cum Trino Centō. Quantum vero attinet pe-
titas per eosdem Mūs Kampenhauzeny de eod molendino ex Bonis
Babe Rzaty metretas et liberam molturam, Partibus hac in Cathe-
goria Controvertentibus, et quia Mūs Kampenhauzeny Decretum In-
burabilium anni Millesimi Sexcentesimi Decimi Sexti fera Se-
cunda post Festum Sancti Andreæ Apostoli Petricovie inter Acto-
res

Smierkocke

Swierkockie et Babeckie de Babe Rzaty ac alios ab una et Gnosos Ro-
sciszeżkie de Rosciszewo parte ab altera in fundamento certae Concordiae ante-
rius inter Possessores praemissarum haereditatum initae latum quo libera mo-
litura cum usu fructu ex molendino nadolnik ad Bona Babe Rzaty pro-
ta eandem Concordiam ad Duas Curias ~~sunt~~ est adjudicata, tum alijs Tran-
sactiones et Dispositiones Terrestres in Summario specificatas inter Co-
haeredes eorunq Bonorum Babe Rzaty, tam respectu horumce Bonorum
et Sortium quam metretarum ex Molendino nadolnik provenientium
frequentatis temporibus subsecutas, ac deinde mediettem eorunq Bo-
norum Babe cum eoq ad molendinum nadolnik Jure per Capita Gnosos
Swierkockich Przeradzkich miodyskich ad eosq mcos Kampenhauze ut
deventam enucleantes reponentibus conservariq se circa easq metretas
et Possessionem usus fructus petentibus, restitutionem vero earunq me-
tretarum tum poenas respectu privationis Possessionis et denegationis moli-
turae, urgentibus, mco autem Jezeżki Dapifero Plocensi, metretas prae-
missas antiquitus ad Possores Bonorum Babe Rzaty non alio Jure
~~[illegible]~~ sed ex re rippae alterius quam agger molendini attingit spectare
inferente, eoq in Passu resignationes sortium in Bonis eisq sittarum
per Gnosos Nicolaum olim Joannis et Luciam olim Mathiae Zaborowski
coram actis Castrensibus Varsaviensibus et Bolsoviciensibus in personam suy
praevijs Conscriptis Contractibus in Ao 1741mo. ~~in personam suy~~ recognitas
producente, ex eisdemq sortibus inter alios agros fundum, sulcorum in
numero undecem hyemalium in latum, per stadium ~~[illegible]~~ vero unum
in longum ad Pratagia Fluvio Skrwa adjacentia se protendentem, Pra-
tagia vero ad Fluvium suprasorum extendentia indigitante, aggerem ~~[illegible]~~
autem molendini ex opposito fundi seu agri supra specificati a Zaborowskie quaesiti positum et
Pratagia fundo adjacentia attingere, taliterq propriam rippam ex utraq Par-
te habere allegante et remonstrante, exinde metretas ad Bona Babe Rzaty
anterius ex re rippae spectantes ad praesens non debere provenire inferen-
circaq utramq rippam se conservari et a metretis liberari affectante,
e contra mcus Kampenhauzeny, fundum praenominatum mci Jezewski ex op-
posito aggeris situatum ad extendentiam aggeris ejusq sufficere non posse
et non modo partem aggeris verum ipsum molendinum fundum et Pratagia
suy attingere, iam vero pratagia circa fundum mci Jezewski posita libera
et Communia Pascua antiquitus ad Bona totalia Babe Rzaty spectantia
exinde ad solam mci Jezewski Possessionem pertinere impossibilia propo-
nentibus, Jurisdatoresq suos et eorum antecessores in Possessione metre-
tarum et Moliturae ~~fuisse~~ antiquitus fuisse, sed non nisi per mcum
Jezewski Possessionem ademptam esse judicialiter allegantibus, eoq
in passu ad probationem sufficientiorem tam Communium Pascuorum
quam Jurisdatorum suorum Possessionis, et per m. Jezeżki ademptionis
ac metretarum et moliturae denegationis, tum molendini in praesenti

loco.

loco non alio Situationis Inquisitionem educendam exposcentibus, atq; Compertationem concordiæ Decreto anni 1616. specificata p. Mum Jezeszki vigore sui Termini urgentibus, Judicium itaq; Officium Condescensionem premissis attentis ante omnia decernit, quatenus Mus Jezeszki Concordiæ supraexpressam competet id. in instanti et quoniam loco compertationis sup. inexistentiam apud se ejus ad Juramentum se trahit, proinde admissiden adinvenit, et quoniam Jurtam obtinet, proinde eum ab ulteriori Compertatio ne Concordiæ supraserta Liberum fauit, post quam Compertationem expedibam licet Officium Castr. Astroviens ad expediendas Inquines modo quo supra per Mus Kampenhauzeny affectatas accedere voluerit, verum quoniam Officium Rozanense hoc in puncto cum officio Presenti Astroviensi discrepant, ideo officium Astroviense, tam obstante eadem discrepantia quam eo attento, quia Decreto anni 1616ti metretes cum usu fructu ad Duas Cinas ~~non~~ non ~~non~~ Possessori sunt adjudicatæ Item Decretum ad Instantiam Septem personarum Bonor. Babe Rzady Haredum latum esse constat, Mus autem Jezeszki in sua damnosa Zaborowskie, ex Duob. Joanne Zaborowski procedentibus Certis quæstis, tum particulariter supra in qualitate et quantitate specificati fundi aggeri adjacentis, a metretis liberari, et a Decreto anni 1616ti reseruari sine Termino affectat, neq; procedentium Zaborowskie Jurisdatores suos, ab illis Capitibus in Decretum anni 1616ti intrantibus Possessionibus Istarum Duarum Cinarum probat, ideo officium Castr. Astroviense præmissis omnibus obstantibus consideratis Cathegoriam hanc pro retolutione prescripti omnino ad Judicia Tribun. Mti Petricovien remittit cum Mus Partibus Cento. Appellat Mus Jezeszki a Sententia officij Presentis cum ad Rosanensi discrepanter adprolatis ad Judicia Tribun. Mti Petricovien admissa Adextremum quo ad Pratum inter Bona Babe et Zamoście ad Stanum sitowa situm p. Mus Kampenhauzeny pretensum quoniam Cathegoria Decreto Tribun. non est specificata et officij adhuc visionem specifice non indigitata, Mus autem Jezeszki respectu ejusdem Prati inter novum et antiquum Thury prædicti meatum Controversiam granitalem esse allegat et Decisioni officiorum præsentium subiisse se non nisi, proinde Judicium Cathegoriam hanc ibi ubi de Jure venient remittit judicandam actus Presentis vigore. Ita non nisi.

Adamus Kownacki Vicecapreus et Judex Castr. Astroviensis mpria.

Officium Dens Castri Capitanei Ploc. ad oblationem D. Alberti Pachowski Decretum Remissionis infrascripti inter partes in tenore contenti in Hoc infrascriptum nominatas per infraspecificatum M. Ludicem expedit ac manu sua propria scripsit recognovit ad acta cancellariæ actitari. Mandavit. Quod quidem Decretum originale cum Decreti sui tenore actis relicto in Civitate Plocensi Ita fit D. S. Francisci Confessoris pro Anno Dni 1788.

Item quia Dom. Mus Kendzinski sine mandato ne Executorum ac Patronum Superiorum possessionem et Situationem subire non potest.

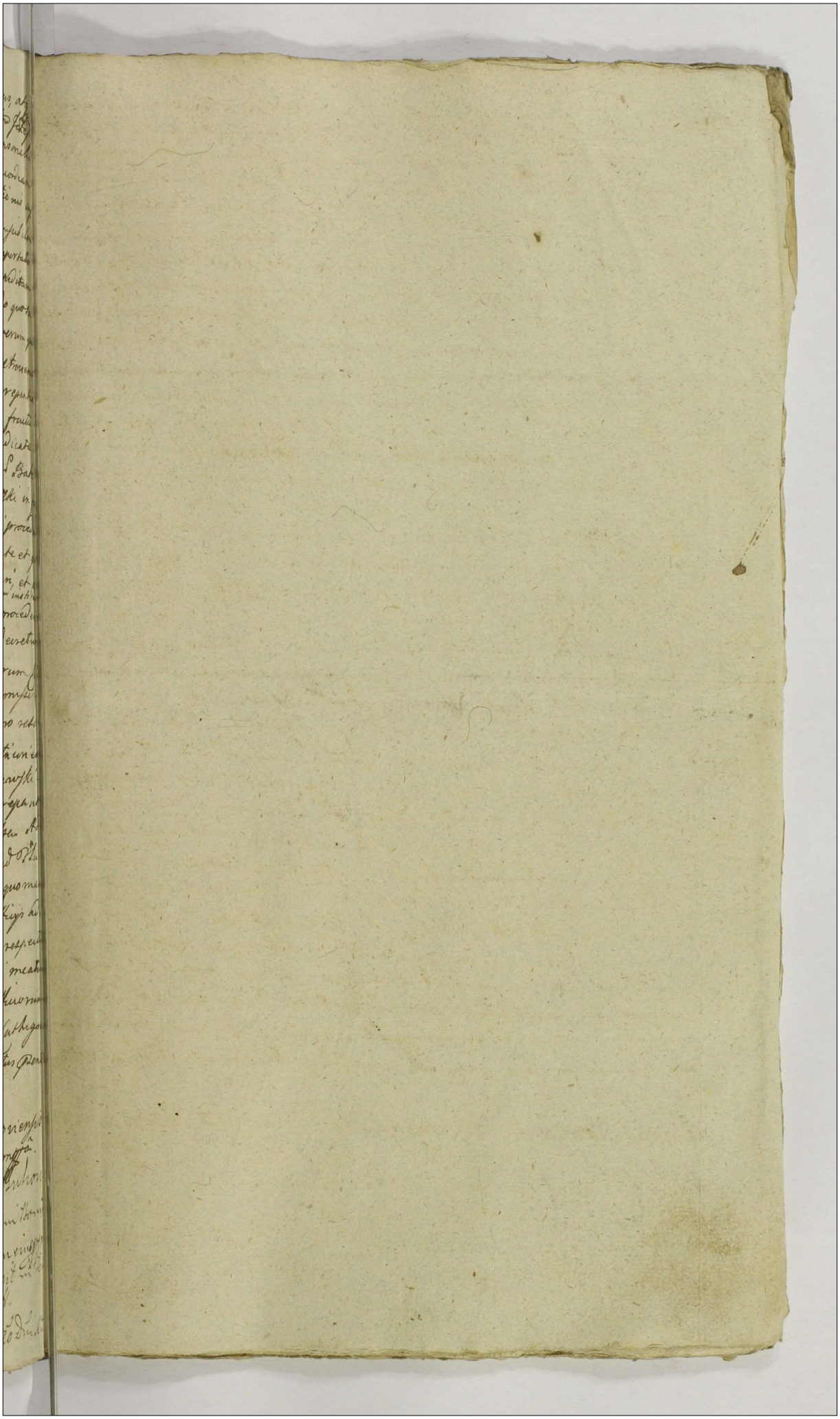

My Rady Dygnitarze Urzędnicy y Wszystko Rycerstwo Woiewodztwa Płockiego Ziechawszy się do Raciąża na Mieysce Obradom naszym Zwyczayne na Seymik Gospodarski drugiego Dnia po Seymiku Deputackim irrito eventu rozeszłym na Dzień Dwunasty Miesiąca Septembra w Roku teraźnieyszym przypadaiący Obraliśmy Concordibus Votis za Dyrektora Koła Naszego W. Jmć Pana Antoniego na Kośinach Kośinskiego Cześnika Woiewodztwa Naszego pod ktorego godną y zgodną Dyrekcyą obraliśmy Communi Omnium Applausu za Kommissarza na Trybunał Skarbowy Radomski w Roku da Bog przyszłym 1753 przypadaiący W. Jmć Pana Woyciecha na Kluszewie Kluszewskiego Cześnika Ziemi Ciechanowskiey ktorego Jmci znaiąc probatam Activitatem Obliguiemy aby Krzywdy Woiewodztwa naszego na Trybunale Radomskim dochodził. I przydaiemy za Plenipotenta J. W. Jmć Panu Kommissarzowi od Woiewodztwa naszego Jmć Pana Tomasza Jaroszewskiego Komornika Granicznego Płockiego ktory to Jmć Pan Plenipotent ma Nne Woiewodztwa przypozwać Wsie Kapituły Kollegiaty Płockiey Ulaszewo y Slepkowo za ktore pogłowne Woiewodztwu Naszemu Przeswiętny Trybunał Radomski injunxit z Krzywdą Wdztwa naszego płacić y pro Relevatione tam Decretorum Tribunalis Rni Radomien quam quorumvis Officiorum Prolatorum do ktorych Spraw. Dokumenta Authentyczne nietylko od Jchmciow Panow Obywatelow Dobr Slepkowa Szlacheckiego aletez y z Ksiąg Ziemskich lub Grodzkich Płockich wyiąc. y wyprobować existentiam Villarum earundem Ulaszewa y Slepkowa Spiritualium w Tareffach tylko Omyłką napisanych reputowanych za Szlacheckie Także y Remanent Gwardyi Koronney pro Relevatione Eorundem Decretorum Tribunalitiorum et quorumvis Castrensium Woiewodztwu Praejudiciosorum Jmć Pan Plenipotent ma-

150

przypozwać Stosuiąc się Leś do Prawa Koronnego Anni
1717 aby J. W. Jmć Panowie Kommissarze byli Solla-
riati od Województwa Wileńskiego z Strony J. W. Jmć Pana
Kommissarzowi Naszemu Pozaruckiemu Zwyczayne Sum-
me Złp. Pol. 2000 które ex Accidentyiś Miast y Mia-
steczek Województwa Naszego Depozwego Szlacheckiego
do odebrania naznaczamy Z którego Depozwego Szlacheckiego
Jmć Panu Plenipotentowi in vim rekompensy Pracy Je-
go Złp. Pol. 300 Serwice dysponujemy. Także Commissarz
Do Jmć Pana Plenipotentowi aby Miasto Drohin wkto-
rym Znaczne Targi Tygodniowe y Jarmarki Ludne odpra-
wuią się do Depozwego y Szlacheckiego płacenia według Pra-
wa y Konstytucyi Koronnych Dekretem Przesłanego Try-
bunału Radomskiego przyciągnąć y przypozwać.
Acz według Laudum Woztwa Naszego w Roku 1747
na upadek Kontyngraty ex Contingenti z Remanentu Pru-
skiego Woztwa Naszemu należącego W. Jmć Pan Ste-
fan Kossiński Krayczy Marszałek Nasz de plano Ju-
stificatus Restat Więc Stosuiąc się do tegoż Laudum W.
Jmć Panu Walentemu Pankowskiemu Skarbnikowi
Płockiemu ex hoc contingenti Remanentu Pruskiego
wizore Ejusd. Supradicti Laudi na Lat Trzy Depozwa-
ny A po nim Jmć Panu Andrzejowi Olszewskiemu Ka-
rolowi Radzewskiemu y innym po Sobie idącym Jch-
Mciom pro Similibus Casibus procommittimus
Sum Laudum [illegible] do odebrania Suo loco z tegoż
Remanentu Pruskiego. Do Dystrybuty Soli po-
waż w Dawnieyszych Laudach za naznaczeni Jchmć
Panowie Dystrybutorowie teraz innych nie naznaczamy
Oprocz na Miejsce Zmarłego Jmć Pana Mikołaja Trzeń-
skiego Laudo Anteriori Anni 1736 obranego Dystrybutora
teraz Jmć Pana Woyciecha Dromirskiego in locum tego
Jmć Pana Trzeńskiego naznaczamy. Co Leś
[illegible] dysponujemy y ktoż Laudum uważy z uprzejmością.

Woiewodztwa Naszego w Miastach Miasteczkach prze-
ciwko Prawu dawnemu Miary są Większe y prawie
co Miasto y Miasteczko Swoy korzec y miarę ma Więc
obliguiemy Jmci Pana Podwoiewodzego Płockiego
aby ieden korzec Sprawiedliwy ad Normam Miasta Pierwsze-
go Woiewodztwa Naszego Płocka w Tychże Miastach
Miasteczkach postanowił. I Miasta żeby na tez miarę
postanowioną przez Jmci Pana Podwoiewodzego kupo-
wały y przedawały injungimus Sub Poenis per Judi-
cium Terrestre seu Officium Castren Woiewodztwa
naszego irrogandis legibus Rni Sancitis ktoreto
nasze ninieysze postanowienie zlecamy W. Jmci Panu
Marszałkowi Ręką własną podpisać y do xiąg per
Oblatam Propriy Territoriy podać Działo się w Ra-
ciążu w Kole Naszym na Seymiku Gospodarskim
ie 12 7bris Ao 1752.

Antoni na Kosinach Kosinski Cześnik
Płocki Marszałek Koła Rycerskiego
Woiewodztwa Płockiego mp

Officium praesens Castren Capit Plocen ad Oblationem G. Joannis Dębski Laudum Palatinatus
Plenipotentiarius Mci Commissarij ~~[illegible]~~ reproducen ad Articulum Actus praesen Ingrossandum suscepit
intenore sequen Inserat originale Quia Laudi circa Acta Relicto # in Comi-
tiolis Raciążien p Judicijs Tribunali Rni Causar Fisci Radomien Electi
Sub Directione M. Kosinski Pincernae Plocen Comme Comitiolo-
rum Mareschalci Constitutum ac manu Quia propria subscripto

In Castro Plocensi Feria Secunda post Festum Purificationis G. Vir-
ginis Mariae proxa Anno Dni 1753to.

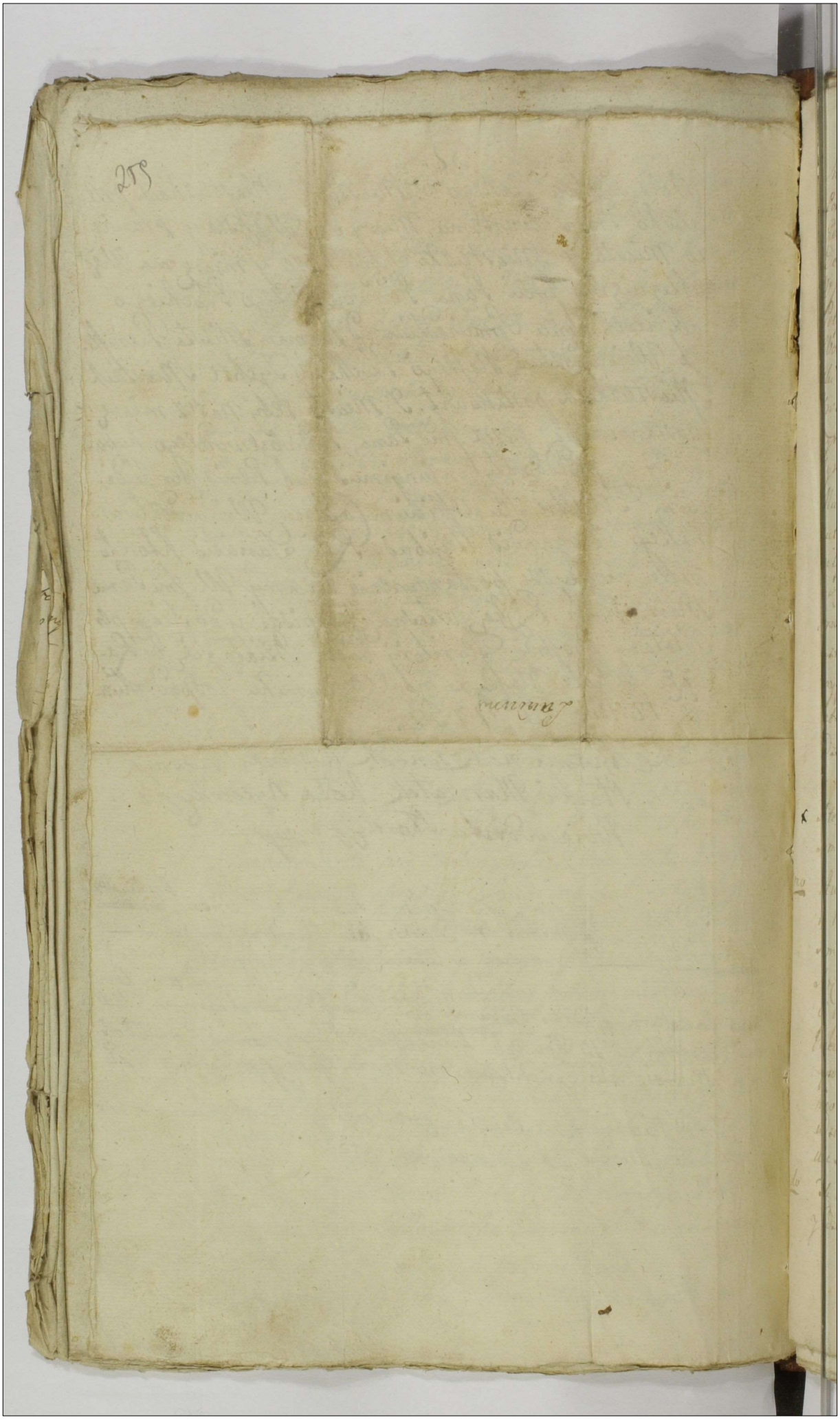

~~33.~~ 33

Instrukcya Woiewodztwa Płockiego WW. JJ. Panom Chorążemu Podstolemu Płockiemu Sędziemu Grodzkiemu Warszawskiemu, WW. JJ. Pisarzowi Kościerzewskiemu Pisarzowi Ziemskiemu Płockiemu WW. JJ. Panom Dembowskiemu Referendarzyowi Koronnemu Stanisławowi Rembarskiemu WW. JJ. Panom Matuszewiczowi Sułkowskiemu Kwiatkowskiemu Posłom Sejmu teraźniejszego Woiewodztwa NSL. Posłom nemine contradicente z tegoż Woiewodztwa na Sejm Walny Ordynaryiny Trzechnastodniowy Gwarancki w Roku teraźniejszym 1752 za Uniwersałem Nayiaśnieyszego Krola Jmci P. N. Mci. in loco consiliorum solito w Raciąż odprawionym, przeze mnie conciliabulo vobis na dzisieyszym Conventu Wyselskiego Woiewodztwa spisana y podana.

Mamy za co; Nayuprzeyszemu Uniwersalnego Dobra Oyczyzny naszey Authorowi Bogu zamemu debitores incensum gratitudinis, ze po milym y szczesliwym N. Krolu Jmci P. N. M. panowaniem alla zaszey całe Regnum tranquillitate mozemy teraznieysze między tak wielo malignorum zemanych Sejmow eluctari Naufragia, wiernemi teraz Stanu Oyczyznemu naszemu subveniendo radami. a zatym a Supremo Numine nayspokoyniey sze skladaiąc dzięki, oraz Vicarie Deo in terris potestatis a Krolu Jmci P. N. Mci przez Jch WW. Posłow naszych uprzeymie y wdzięczność naszą tak dobrotliwemu testamur Panu. Co za tym do punktow w Uniwersale Krlm y Instrukcyi WW. Posłom a Mocy stałe do Woiewodztwa naszego dane, takowe Jch PP. Posłom naszym dawamy instrukcye.

1mo Aukcya Woysku tak dawne Obrad Sejmowych Obiectum, et tot Woiewodztw Wszystkich Woiewodztwo z Tym desideratum, azeby na teraznieyszym Sejmie do pożądanego przeyscie mogło skutku, bedą sie o to starać Jchr. PP. Posłowie nasi, Która Aukcya ze bez publiczney Kontrybucyi być niemoże, Zaczym konformuiąc się do danych Instrukcyi Woiewodztwo naszego mają Jchr. PP. Posłowie nasi adinvenire sposoby, płacy Woysku, cum deportatione iednak Pogłownego sic Sejmowego, Woyskowi Naszemu należącego, a do Kwarcyi Znamu Woiewodztwa Stanowi Naszemu należącego, a do Kwarcyi Znamu Woiewodztwa Ruskie ad subportanda Media płacenia Woysku domawiaiąc się et inviciere Jchr. PP. Posłowie nasi będą.

2do Tak w teraznieyszym Woysku, iako y w pożądanym Aukcyi Pozniey szego y Cudzoziemskiego Authoramenta, aby szczegulnie szlachta Koronna

pro competentia capacitahi et meritorum do Vrzędnich Officiorum
Sluch Szarzy et vel maxime do Rangi wyższey pro fidelitate
Obsequiorum promowowani byli.

3tio Oekonomia Rzpltey Całey bez dawnego Chwalebnego y pozyteczn
nego Zostaiąca starania, azeby do jaknayleprzego y nayprzezor
niejszego porządku przyprowadzona była, serio oto insrabunt Jch
K.K.M. Sołtowie nasi. Bo in Ordine ze naprzod Konserwacya Mo
należy, azeby bezpieczeństwo Handlow y Osob Kupieczkich by wszelk
ciemstw et a privatorum injurijs obserwowane było, zatym by
Jchmć K.K.M. Sołtowie nasi skutecznych wtey Obwiesności sposobow
ktorey Cyrkumstancyi JO Jmć K.K.M. Sędziarbiowie wieszy Obygat
rzeć, azeby podać racyą i sposob, ktoremi b Kupcy wolnosci o
Zwierzchn partykularnych, a potym w Cle generalnym zaszczytem b
a przez to ochotę do handlow zabierali, Oraz azeby per concurs
handlujących wrzchney dla Skarbu Rzpltey wynikał profit, cieszno
oto Jchmć K.K.M. Sołtowie nasi.

4to Otworzenie Jur Obwiesciek azeby przez sprowadzenie biegłych w
hac arte ludzi tudzież Obmyślenie na to kosztu skutek swoy ma
instabunt Jchmć K.K.M. Sołtowie nasi, Wiedza bowiem wypitka
Całey Rzpltey nasza szkoda, że niemaiąc swoich Minerałow ow
różnych, a dawna moneta w Tynfach y Kostalach in Minim
quantitate w Granicach naszych nayduie się, przez co zagranic
monete mieć musiemy, ktora po Arbitrio potrzebnych Dworow
valorem podniesiona in jarmarkach dla nas ma carere, Zacim Jch
K.K.M. Sołtowie nasi azeby huic damno et incommodo Zabieżec mo
tak Jch K.K.M. pu Mo Mo benecficentissimo Principi poborne zanosz
by, ciało też y w Izbie Rzeczpltey serio proponowane będz

5to Osobliwie ac Oprimis porządek Se mowania według Konstytucy
1690 Roku Solide uchtymywac Obligantur

6to Sprawiedliwość Swięta azeby w tych in konsequencyach, ktore albo
obscuritas Konstytucyi, korrektura Seym Anni 1726, albo abu
opaczne Interpretacyi Sanctionem tejże Konstytucyi causant,
mitkr et luculenter Obserwowana y opisana była.

7mo Konferencye z Ministrami postronnych Monarchow przyp
dzą Jchmć K.K.M. Sołtowie nasi do ktorych Konferencyi osob
nych punktow całej Rzpltey, ciało to z Dworem Berlińskim prima
ktor punkt Obserwacyi y ziemie nasze tykaiący Jchmć K.K.M. Sołtow
nasi promowowac będą et in gremio Consilentium domawiac

Actum Zeimdnie y Grodz

Gwidzkie sub hostio Woyny Szwedzkiej za Jana Kazimierza do Prus zabrane y w Królewcu nagdzieżone powrocone były, gdzie iuxta pacem renovatam eyus dzieie się powinny. y Uniwersalne Krzywdy

8vo. Xięstwo Kurlandzkie Pars optima Rzpltey naszey ze przez nieszczęśliwe Konjunktury rerum tubarum Annexa Prowincia dla Rzpltey zostawiwszy zagranicznym dyspozycyom tak dalece podległa że Xięże JW. Kurlandzkie od Rzpltey sollemniter legati Lithuani Inveshitus w detencyi Rossyiskiey zostaie; przez co dla Rzpltey dedecus et jactura, oraz evidentia ubezpieczenia tey tak znaczney Prowincyi wynika bojąc, Jacym aby JKMć PP. Posłowie nasi serio domawiali nie o elibetacyą Jego Xięcia JM. Kurlandzkiego, o restytucyą Onego ad suum Ducatum, oraz azeby bez żadney zagranicznej dependencyi tenze Feudatarius Rzpltey statibus suis dysponował

9no Prawa dawne przeciwko Dyssydentom y Żydom azeby reassumowane były instabunt JMPP. Posłowie nasi:

10mo Porownanie miar w całey Koronie Polskiey, aby korzec Polski miał w sobie rzetelne dwa korce Gdańskie po wszystkich Miastach y Miasteczkach, promowowane będzie Jchci PP. Posłowie nasi pro usu fructu et commodo publico, czego Cyrkumspekcya Jchci PP. Posłowie Kadworcie wodzenie mieć powinni sub pœnis Legis descriptis ad Capitis instantiam responsuri:

11mo Plebeia persona aby nie były na Komorach y Clack Superintendentes, Ley tylko Szlachta bene possessionati:

12mo Lwod est intollerabile Statuum Naszemu serio instabunt JMPP. Posłowie nasi, aby także ex plebeiis personis in Subsellijs Judiciarum Spiritualium nie znaydowały się, Ley sami Rodowita Szlachta ad Obeundą munia Judiciaria promowowani byli:

13tio Acz w względzie Obszerności Województw zostaiące, osobliwie Ziemie Laskarzewskie dla odległości Grodu Stołecznego Ad acta extraordinaria Palatinalia udawać się muszą, przez co cum majori damno tey że Ziemie extra distinctum tudze acta percipiunt provenit, Jacym serio instabunt JchciPP. Posłowie nasi aby Suscepta Gravamina sub actis Nitatis Stanisł. Stołecznego continuo były za w Szrzenskiu, ktory to punctum ostatnio na nadzwyczaynym Seymie w recessie zostało, tak aby teraz effectum sortir mogło instantent JchciPP. Posłowie nasi:

14to Powinna od całey Rzpltey Justa Dyiąg Similimo Principi JKMci PanuNMu Nestorowi, że tak sprawiedliwey Butaw Koronnych

Dzistrybuty

Lætatur æquos, plauditq Senatus, ktorych to Wodzow Woysk Koronnych nietylko z własnych Osob grandia Gesta, ale też ab ævo z Wielkich Antecessorow swoich sæculis Memoranda, nullisq Laudibus satis depredicanda merita nieśmiertelną w Sercach Civium Oyczyzny Naszey maią Impressyą, za ktorą y dla ktorych Dystrybuta Woiewodztwo Nasze przez Ichmciow Panow Posłow swoich Nieskonczone Majestatowi Panskiemu uczyni dzięki, oraz o dalsze instabunt munificentiæ.

15to Wielkie y Znaczne w Oyczyznie naszey przez tak wiele lat z Zaszczytem y emolumentem Wielkim boni publici JW. Xiążęcia Jmci Michała na Klewaniu y Zukowie Czartoryskiego Podkanclerzego WXLo merita, iako za sobą vota Populorum Całey Oyczyzny obowiązuią, tak y Wdztwo Nasze przez Ichmciow PP. Posłow swoich do JKMci Pa Nmo nayusilnieysze zanosi prozby, aby sprawiedliwa in emeritis retributio. Niezliczonym dla dobra Pospolitego y w naypoźnieysze wieki w Sercach y pamięci Całey Oyczyzny niewygłozowanym Pracom Staraniom y Zasługom Teyże Xięcia Jmci premia digna ferat, A oraz tam ex Magna Domus gestis iakoteż ex personalibus gloriosè factis do Pieczęci Mnieyszey WXLo intensissime Ichmciow PP. Posłowie nasi insynuowac ad Gratiam Distributivam JKMci będą.

Cætera Ichmciow Panow Posłow naszych activitati et Consuetudine quid Respublica detrimenti patiatur zalecaiąc, Niniejszą Instrukcyą ręką własną Nomine Całego Wdztwa podpisuię. Datum w Raciązku 21 Augusti Ao 1752.

Jozef Jeżewski Stolnik Płocki Oberstleitnant JKMści Regimentu Konnego Buławy Polney Koronny Marszałek Koła Rycerskiego Jeremiku Poselskiego Woiewodztwa Płockiego

* JW. JPana Hrabie Sapiehy Woiewody y Generała Ziem Podlaskich chorągwi lebrt w Oyczyznie naszey merita *

+

Dus

Officium praesens Castrensis Capitulo Plocensi ad oblationem S. Valentini Alberti Bukowski Instructionem infrascriptam SS. MM. Nuntiis et Comitiis Generalibus Grodnensibus ~~in Lacia~~ in Comitiis Laciensibus ~~[illegible]~~ per infrascriptum M. Marescialcum Conscriptum ac manu eius propria subscriptum reproducere ad acticanae actisque praedictae ingrossanae suscepit in tenore sequenti inserati originale eiusdem instructionis circa acta relictum.

In Crto Plocensi Feria Quarta ante Festum Sancti Michaelis Archangeli proxima anno Dni 1750.

Instrukcya Jch Mciom
Panom Posłom Woj
iewodztwa Płockiego
1732 A.o

265

Actum in Castro Plocensi, in Terminis Castrensibus Capitaneatus Plocensis, Simultij Consulum officij ac Iuredictionis vniuersae Continuatione assistentiarum Consulum in Diem hodiernum incidentibus Feria Secunda ante Festum Sanctae Catharinae virginis et Martyris proxima anno Domini Millesimo Sexcentesimo Decimo Septimo Secundo.

Coram Mis. Antonio in Zabinowo Zabinowski vexillifero Capitaneatus Capitaneo et Antonio Bagienski notario officialibus Castri Plocensis

Libera Confessata ex L. Ioanne Dorosowski in recenti Crimine necis do S. Joannis oziebli Deprehenso et per DD. Michaelem et Dionisium oziecine Fratres interceptis statuto incarcerato excepta et Committata. Ja Jan Dorosowski prozky Kondycyi ortowich, mam lat mieccy iale trzydzieści, robitem że we Mławie tam przez Rodziców moich do lat mieccy lub wiencey Dwunastu wychowany, potem z Rodzicami przeszedł do Prus do wsi nazwaney Aneptka, gdzie że do lat osmnastu wiekmego bawił, a tamtąd wieś mię Polnione Kawalerya Pruska z oddalił do marow, Strzelcem u Szarow lat trzy, awarty Rok w Polskim woysku byłem za pocztowego, odstawiony za warszawę, w Nadanymie, przeszedłem do Mławki, gdzie oraz Krotki zabawiwszy przeszedłem do Mławy do Brata mego rodzonego, tam Strzelcem u JP. Woiskiego Pisarza Ziemskiego Burgera Biego Powiatowego Płockiego przez lat pułtrzecia, odprawiwszy wszystko wyrachowaney przez lat siedm pro Honorych mieyscach, potym przeszedłem do Stryjenka do Macieia Kowala Brata mego, gdzie mię namowił prawnity Franciszek Cieslak i zdał Kawał Stodoły w Woiskiego Pisarza Ziemskiego Stolnika Nowomiejskiego w którego roztawałem do trzech Kroków do S. Jana chrzciciela w Roku teraźniejszym Dziesiątym przeszłym, przez ten czas niczym nie nawinąłem ani nic złego nie robił, po S. Jana Swiętego Jana w porze teraźniejszey Dzisiaj mi rzecz idąc do roboty Parskiey że Stryjenka wziął pułdo Doszaincza w Drogiszowie, tam Ja prozyłem sobie nitkowem że za płotem na tamie y Szpatem; wtym bliżnie mię Mulan z Dzie-

nia

mia wdrogiwac na robocie się bawiący y dat mu znac że się będzie
Dan wasci, wyrzekł na te słowa Dozpodarowe słowa ſparobku. P.
Ale Pan onemu odpowiedział pij Jan. ktym ia dziwał się tobie
Dac Karat, potem Dozpodan się do niego przybliżał, a niebożczyk
oziedli się rzekł, potem P. Pan oziedli do Dozpodana dwa razy
z pistoletu strzelił, ale niemiał czyli miał nabity albo nie
uciekał na Koniu, Dozpodan Jan na Klacz swoią wiadły prze
chał do domu, a mię na drugiey Karat nieboszczyka Pana oziedl
gonić, mowiąc Koniecznie nam trzeba tego ultaia złapac, co Pana
niebożczego chce złakiowac y do Stupska zaprowadzić, g
przyjechawszy do Dąbrowy zastałem tu Dozpodana przed Kar
mą w. Mci Pana Woiewodzkiego pułgarza piwa w Kelu trzyma
iącego y pijącego, furyą na sobie maiącego, Karat mu się
ma nieboszczykowi Mci Panu oziedzieniu wiąc. Za wyszedł
za płot trochę mię strach dział, poztoiąwszy za płotem pow
citem czyniąc mu relacyą, że nieiaki Koniu w stainie on
wiedział że być musi, płotem Karmarke postał przynaj
wac tego Konia, ktora przyjechawszy powiedziała że iest w stain
Karat mu Koniecznie Dozpodan abym pozwał po niego, ia
chałem daiąc racyą że mię złapia y zbiją, ktor mi to delik
Dozpodan powiedział iż powinienes mię słuchac boć w tą
wyiąłą dopiero pozwałem, gdzie mię zaraz na płocie złap
no y do Dworu wzięto, y związano Dozpodan przyszedszy
prowadzone Mci Pana Dobrzyńskiego gdzie był nieboszczyk Mci
oziedli y nie złapano pocął się dobijać do drzwi wołaiąc pan
parobka, potem wybił okno y do nieboszczyka Mci Pana
tiego na ziemię stoiącego strzelił a Jan uciekał, nieboszczyk
Mci Pan oziedli z tym razem wyiął za nim a mię K
rozwiązały y Jan tamte uciekł, gdzie mię uciekaiącego Dozp
obaczywszy na polu dopędził, dał mi drugiey Klamy, tur
dzie ładuiąc powiedział temże Dozpodan zabrałem siedmio pt
ieszcze zabić dwoch, przyjechawszy do Drogiszki na prow

Karat dac

Kazał dać ~~wodki~~ wodki za trzy troiaki pijąc też słowa przed Ka-
czmarką potwierdzał że zabiłem iednego ptaszka, a mam ieszcze
dwoch zabić, z tamtąd iadąc, iam na łąkach został gdzie mię
chłopi z Drogiszki złapali iak zaszedł areszt, a Gospodarz do
Domu poiechał y tam miał po areście się znaidować y w nie-
dzborzu przez trzy dni pić takim od ludzi niższych iako y
od owciarki z Drogiszki siedząc iuż w detencyi w Dąmbro-
wie słyszał, która do Dąmbrowy dla Garkow do zduna przy-
chodziła y ze mną się widziała

Antonius in Zadrzewie Zadrzewski Vexillifer Terrae Jaw-
strzens et Vice Capitaneus Castrens Plocens mp

Antonius Bagienski Nrus Castren Palatus Plocens mp

268

Officium Presens Crem Capitl Plocen ad Oblationem S. Alberti Bukowski Liberor Confessata infrascripta ex L. Joanne Deroszewski pro Officium Crem Capitl Plocen excepta reproducen ad Acticanae Actisq Presen ingrossanae Suscepit in Tenore Sequens (Inserat.) Originale eorunde Liberor Confessator Circa Acta relictt.

In Castro Plocen Feria Secunda post F. S. Lucae Evgltae proxima A.o D. 1754

Actum in Bonis Dembsk nuncupatis Obyssow, sorteq. S. Anne de
Chetmickie primi ad Bonos Victoris Zoranski. 2di ad Bona Nepotis Bo
si Matthiæ Starorypinski. Contis Cittæ jure Vicki ex divisâ. Fra Seri
tiâ ipso die Festi Sancti Petri in Vinculis Ao Dni 1752do.

Coram Bono Jacobo Kesicki Burgrabio pene Plocens in pen
sium Antonij Dobrenieckj, Adami Xiezopolskj, nec non Bonis Bo
nis. Procopij Ignatij Kalasiah de Bonis Trotkowo Sedzice auth
et jurati ad Actum pene acclamand assumpti. Qui quid Prius
mne Sanctæ, Satisfaciendo quoq; additioni ad Illi Red Roma, Pre
pneo. ad infradcta pagend exspun habita Vigore Muneris Offi
bilibq Mihi condescendit, jurisdictionem Sua Ossa p. Supradcta Bem
fundavit, pacem et securitatem plenam circa ejusmodi Actus ofdo de
lege servand præscribsit, Partes tam Actæ jure vincend qm Cittæ
jure Vicki ad Sui comparitionem pdicti Illi acclamare injunxit, Obligq
Illis acclamationem pro comparens Bonus Franciscus Joannes Biromnis
Lipinski Generalis Terris Plocens Actæ jure vincendi reproduxit Actum
potius Bonis cum ejus publicatione de Actu ejus in Sod Bo
brovicensi Fra 2da post die Festi Beatissimæ ac Gloriosissimæ
Virginis Mariæ Scapularis, Anno Dni 1752do. et hoc in Causa ratione
Summæ Trecentorum Zlphone. una cum pœnis p medium computand
ac pœna Luita S: Mtis: Polon. tam et Quadruplicis quatuordecim mrk.
Polonicor Bto Judicij Terris Dobrinen. de Actu ejus in Lypnic Fra 2da in
crastino Festi Visitationis Bmæ ac Gloriosissimæ Virginis Mariæ in Anno ac
inter Bos Actæ jure vincendi ab una et Cittæ jure Vicki pte ab altera Sedo
adjudicatt non solutionis pœnæ Bto memorato contraventionis. pretium
Causæ dehis Latori obligante Sup 2da de Chetmickie ultimo Voto
Starorypinska Cittæ jure Vicki circa Manen Cottens et publicatæ, Vigore
cujus Dti, seu potius Bona Bonis ex ejus publicatione petijt exactionem
fieri et pagi, ac Sotem proportionatæ Summæ supra exaratæ ac pœnis
poenientiæ cum pœnis Luitis in eodem Bto expressis Actæ jure vincendi ad
dicatt correspondens tradi, Cujus affectationi itaq; S. D. Ploc
Vim Sublationem præstus

158

Actoris jure vincens annuendo ad traditionem Agrorum dictante le-
ge novellae constitutionis Grodnensis in Anno 1726to Sancitt. uti in
re judicatt. sese contulit, quorum conscriptionis una cum inven-
tario tenor sequitur ejusmodi talis. Primo. W Siedlisku Zagonow
Dziesięć przez staie iedno palami dwiema, iednem na południe
a drugim na zachod obznaczonych przeciwko tymże Dziesięciom Zagonow wol-
ne łowienie ryb Jmci Panu Aktorowi. w stawie pozwala się
Item Czwarte części Stodoły, która iest stara ale dobra w słupy
z iedney strony bale dwa, daley obladry rożne, Szczyt zaś chro-
ściany w kołki pleciony, ta Czwarta części Stodoły stoi Szczy-
tem na zachod, a wierzeią iedną na południe, u tey wierzeiey
starey Kuny niemasz Żelazney, tylko zatyką drewnianą zamyka
się. Żyto w tey Czwartey części Stodoły Jeymci Pani Starorypińskiey
własne znayduie się w Snopach, które Jmci Panu Aktorowi nie
podaie się na tey Czwartey części Stodoły poszycie nowe, toie
na południe. Dekowką, na Szczycie zaś Snopkami oposzyte

Pole Ozimne.

Primo. Z Folwarku wydziela się Zagonow Czternaście przez sta-
Dziesięć. Żytem zasianych, na Piąciorgu stay Żyto, na drugi
zaś Piąciu staiach otłog leży, na tych Piąciorki stay iest Sno-
pkow Dziewięć Więtych, te Zagony poczynaią się od Granicy Bie-
lskiey a ciągną się do łąk, alias do drogi do Gierzyna idące

Pole Jarzynne.

"2do.

"Z drugiego Folwarku przy Dziale Jmci Pana Bartłomieia S-
zowieckiego wyznacza się Zagonow Czternaście przez stay Dzie-
sięć gołem polem. Jmci Panu Aktorowi, te Zagony poczy-
naią się od ~~drogi~~ Bielskiey Granicy, a ciągną się do bruku, po
drodze Dembskiey idącey do Tadzawek.

Pole Ugorowe.

"3tio

"Z trzeciego Folwarku Zagonow Czternaście przez stay. Dzie-
sięć y z łąki Kawałem rachuiąc, te Zagony poczynaią się od Gra-
nicy

Actum in Fundo Dicto Łąg à Bonis Brochowa Magna ad meridiem prope Fluvium Bzura nuncupatum versus

Bielskiey, à ciągną się do Ogrodow pustych Chłopskich. Aże brakuie Łąk tak do Pol dwuch ozimnego, iako y Jarego. Więc w rekompensę onychże, do ozimnego Pola wydziela się Łąki Zagonow Czternaście, ktora się poczyna od Łąki Pracowitego Kacpra Nowaka Poddanego z Dobr Dembska, w szerz, to iest od Ogrodowego wdłuż, a ciągnie się do drogi. Także do Pola Jarzynnego naznacza się Łąki Zagonow Czternaście Jmci Panu Aktorowi, zaś Łąka poczyna się od Ogrodow Chłopskich, à ciągnie się po drogę do Kopca na Zachod Zakopanego, y Czteroma palami z obudwoch stron iest obznaczona, y oneyże Kawał Scięty, od Ogrodow Chłopskich iuż iest zaczęty. Post cujus quidem Sufficientem Inventarij conscriptionem. Iam exnunc Eosdem agros totos Superius descriptos una cum Areâ Sulcorum Decem per Stadium unum tendens, liberâ piscaturâ piscium in Stagno Versus hosce Sulcos Decem jacens, Quartâ parte hotodij, Inseminatione hyemali tantum, Campo Magoreo in pte Coxratt, pratoque ejus adjacens, nec non Seorsivis pratis ad Campos tam hyemalem quam Vernalem in recompensam desiderattum et pallis obsignatt, Sylvis, rubetis, Virgultis, attinentijsque et pertinens in realem et pacificam possessionem, in Summa Trecentorum Symphonum una cum pvisionibus ab Eadem Summâ pvenientes penisque luitis in memoratt Dto expressis, ac Sufficienter Obtento Sup Gnosâ Anna de Chełmickie ultimo Voto Starorypińska Citt jure Vicitt. Gnoso Francisco Joanni Lipinski Camerario Terri Plocens Actori jure Vincens Voce Suprascripti Mlis adstans tradidit, traditque pstens. ac Eundem Actt jure vincens in praefatt agros (ut Supius descriptt Est) + in conventario nemine Impugnante et contradicens x introduxit. Decri Sui Executorialis Vigore. x ab occidente Solis.

Jacobus Kęsicki Burgrabius Castren Plocens mppria

159

273

Officium praesens Crem Capitl Plocen ad Oblationem Gen Francisci Lipinski Camerarij Terrae Plocen Traditionem Infrascripto in Bonis Infra minandis Officiose per infraspecificatum P. B. Plocen Expedito ac Manu Ejus propria Subscripto reproducen ad Articulum Actisque Ingrossandum Suscepit in Tenore Sequen / Inserat / Originale Ejusdem Traditionis Circa Acta Relictum

In Crō Plocen Feria Tertia post Bm Sancti Mathaei Apostoli et Evangelistae proxa Anno Dni 1754to.

Traditio in Bonis Dembski pro parte Gnosi Lipinski Camerarij T. Plocen Servitus 1756 Anno

Actum in Fundo dicti Łąg a Bonis Brochowa Magna ad meridiem prope Fluvium Bżura nuncupatum versus Mistrzewice Spiritualia post praemissum Fluvium situata ad Scholasticam Płocen. spectan. inter eas bona Possessioni adpraesens Perillustris Reverendissimi Dobkowski Scholastici Płocen. et Bona Brochowo dem attinen. Succedentem ob Mri Pauli Sasodi Vesiliensis Terrae Schacovien. haereditat. possessioni Illorum Lembrychowski Subjudicum Schacovien. Conjugum Publicata Controversa Feria Secunda post Festum Sancti Michaelis Archangeli proxima Anno Domini Millesimo Septingentesimo Quinquagesimo Tertio.

Coram Nobis Sigismundo Orzanowski Subjudice Terrestri Varsavien. et Antonio Laskowski Vesiliensi Terrae Gostynien. Vicesgestano et Judice Castrens. Płocen. officialibus Condescen. in Praesentia Illorum ac Nostra Josephi Dobkowski Judicis Terr. Schacovien. Josephi Dobkowski Camerarij Terr. Płocen. Simonis Nowodworski Camerarij Terr. Rzeczen. Antonij Juliani Natges Stanisławski Rezen. Castr. Schacovien. Benedicti Stomierowski Burgrabij Castr. Schacovien. Antonij Laskowski, Josephi Schotowski, Josephi Kamieniecki ac aliorum Actui hui. Capistem nec non Mandatis Nri. Insinuatis Provid. Stanislaj Siemaki De Bonis Brochowo Authentici et Juratis Actum Processum Declaram. Ejusdem Appartenen.

Judicium Terrestre Varsavien. et Officium Castren. Płocen. habentes Decreto Tribunalis Nri. Petricoviensis inter Perillustrem et Reverendissimum Stanislaum Dobkowski Scholasticum Cathedralem Płocen. totumq. Venerabile Capitul. Płocen. Actr. et Citt. ab una et Nobilem Stanislaum Subjudicem Terrae Schacovien. ac alios Partes ab altera Actum post Festum Sancti Valentini Presbiteri proxime Anno praesenti prolatae quo mediante quandoquidem Nri. Lasocki Decretum Terrestre Schacovien. Anno 1398 inter Nobiles Dusikowice ab una et Bona Brochowo parte ab altera intuitu Sarepto Rubeo Łąg inter Bona Dusikowice et Brochowo parte ab una et sese Catenus latum pro Nostro reperto Documento et alias hac in Causa reponent Complanationem inter Perillustrem Dominum Scholasticum Płocen. Generalem Mistrzewice Spectantem pro tunc Judicem Deputatum Tribunalis Nri. ab una et Nobilem Petrum Brochowski parte ab altera Feria Sexta post Festum Sanctae Catharinae Anno 1610. intuitu Fundi dicti Łąg Additae Subsequutam et Decreto Tribunalis Nri. Petricovien. approbat. exponent. quam Nomine ea me facta in Actis tam Castren. Płocen. quo Castri Dzierzbien. per hostilem Ejusdem Contumpten. et intercepta spe imperant. ex me requisitionem Actis Castr. Schacovien. Vita pt. Festum S. Petri Vincula proxime Anno Domini 1664. per Nobiles et Mandatarios ex re Bonorum Albrachtowo Anno

Joan.

Andriani Lasochi Benor Brochoria [illegible] in Actis Cancellariae Sacrae Sochaczewien facta etc
[illegible]nem Pra vda ante Festum SS. Fabiani et Sebastiani Martyrum Anno
1734. per Mros Officiales Castren Lestinen coram Actis Cancellariae Sochaczewien
tam reponunt Primder praemissis Attentis Suspensa resolutio he[illegible]
statis tam Noviter repertorum Documentorum quo Complanationem etc
rectorum tendentium Judicium Terrestrium vel Officiorum Castri in Tum
Supramentionatum etc et pro parte Illustris Reverendissimi
Patharyki Scholastici Plocen Judicij Terrei et Officij Castri Plocen
et aliorum Judicum et Officiorum in eo casu Tribunalis specificati pro
te vero Inferum Lasochiae Benorum Brochoria Mazz et Nitkowice
[illegible] Judicij Sui Terrestris Varsavien Alterius Officiorum Terrae
et Officiorum Supramemorato Decreto comprehendorum pro die
hodierna in Acta sententia tendentium Quatenus eadem Judicia
vel Officia Castri tenius ex Judicijs et Officijs aut Judicijs vel Offi
libus absentia non obstante dicta modo tenes tulus Judex Terrest
Sed officialis Castri adeat Complanationem Supraefatam anni 1610
ctorem cum praeiudicio Benorum Brochoria sive Nitkowice Lasoc
quidem tam ex Noviter repertis Documentis etiam eo in Termino
tam per Mros Lasochiae quo eorum Iurisdatores seu per quos
petierit comparendi cognoscent et resolvent. Seu Cognoscat
et resolvet Inquisitiones eo mo expediant et expediat de
antiquo et possessione pendi praefati Ligi indaget et qd in
viter reperta Documenta et alia Proprietatem finem dictis
inter Partes Controversiis qd sit Benor Brochoria aut Nitkowice
cis necnon ad Comprobationem Noviter repertorum Documentorum
rum ex Consuetudinibus ob M. Vaudi Lasochi Subdapiferi Cast
coriens admittant et admittet Complanationem Supraefatam Sup
Decreta in Approbationem ejusdem Complanationis Subsequentia
sevent qd si vero reperta Noviter Documenta nil coricen
Complanationem Supraefatam anni 1610. et Decreta Approba
et approbet ad exequitionem Deducant et Benas. Super Ma
Lasochiae irrigent Decretum ultimarium 1757. in toto exequa
Partes finaliter praevia quavis appellatione et non obsta
bus quibuscis Manifestatione et Termis in Sustentatione
tis exquirenda discrepantibus Sententijs non attenta in omn
et singulis praedem nil Innovatum et irresolutum relinqu
pro Justo et aequo decident disiudicent et moderentur
dis sub pena Banitionis Super Partem contravenien
da Decreto cum Tribunali posticis praemissa in tenore et
re obloquente est injuncta ad effectationem Impraesentiarum
Partium in Fundum praesens praetura per mutuam facta de
sui obdestinatione condescenderunt Iurisdictionem eius
runt qua fundata, Partes ad Comparendum Acclamare
omnes huic in Termino Partibus Opus et quid Actorea simul et

Perillustr Reverendissimo Stanislao Sobiensky Scholastico Cathedrali Plocen personali et Illustrissimo Capitulo Plocen per Perill Reverendissimum Felicem Cieslinski canonicum Plocen suo et totius Capituli Plocen nõe personali Actor et Actorca Mi Zembrzuski conjugibus Subjudicibus D. Sochaczevien personali Succumbus ex una Mi Stanli Casocki vexillifer Sochaczevien per M. Adamum Casocki Vicenotarium Castren Cieslinen suo et Actorum nõe personali. Perillustri Reverendo Ignatio Minaszewicz canonico Varsavien Praepositto Smochovien Judici et Adi. Comparentibus teneri Perillustrem Reverendissimum Cieslinski canonicum Cathedralem Plocen provenire Procuratorium ad Illustrissimo Capitulo Plocen uti instantanee et quoniam ni dum proderatori Decretum Delegationis sui ex capitulo Snali Ecclesiae Plocen pro resto Nativitatis Reniapissima V. Maria anno psen celebrato latum Et Perillustris Reverendus Cieslinski sibi et alijs ad attentanda causam Pelas servientes produxit provide Sufficienti scriptione ad inventa partibus ex penis manebat in dispersimento teneri Succores Casocyanos docere de Satisfactione Decreto tribunali ex quo presens peragitur Actus in puncto adductionis Jurisdictionem Succorum in puncto censet instantanee Et quoniam dicti Succores Casocyani Satisfaciendo Dcõ memorato tribunali relationem citationis ad Bona machinio edita coram Actis Cast Plocen Feria 5ta in vigilia Festi S. Mathej Apli anno psen recognitam reponunt Satisfaciendo Eosq Succubos Casocyanos advenit. Licet quia Illustres Mi Nicolaj ex executione Bonorum vicethoriae pro Decreto condecernendo adductate per Dnorum Josephum Mortoglia Camerarium Terrae Plocen ad inscribendum Comparitionem paratos se dicitur verum quoniam Succores Casocyani eam Comparitionem non exigent proinde Satisfactione quo ad Bona dicta vice Dinventa teneri denig eosq Mios Succores Casocyanos Satisfacere Dcõ memorato tribunali in puncto adductionis Jurisdictionum Bonorum Procuratio principalium instantanee, et quoniam Suprascripti Nicolaus de Mi Pauli Casocki vexillifer Sochaczevien ad Instantiam sui et Uxoris Zembrzuskiae Subjudicum Petrum Sochaczevien Relationem edita ad Bona Actorea Actoria Contra Adamum Casocki vexillifer Sochaczevien Citationis pro Comportatione Documentorum proprietatem fundi dicti Leg exhibitam Coram Actis Cast Sochaczevien Sabbatho ante Festum S. Mathej Apli Anno psen per manus Ani Jasien Swoidum et Stanislaum Sierad dicti Nicolai reponunt Ad Circa prodallegato Decreto tribunali Ani Petricovien Satisfaciendo se in toto in puncto adductionis Jurisdictionum Suorum demandatae Arbitrabat.

277

Partitusq causam prosequi injungit Tandem quoniam Partes loco prosequutionis Causæ ejusq interse amicabiliter Composuerunt eandemq Compositionem in papyro Conscriptam et manibus suis ac amicorum Subscriptam Decreto Judicij Sui roberandam reposuerunt, quam Compositionem Judicium Decreto ~~Jud~~ Præsenti Suo, ex Originali annectit estq Ejq tenor talis ~~inseratur hoc loco prout est in annexis~~ / Proinde Judicium Standum Ejæ Compositioni declarando eanq in omnibus Conditionibus punctis clausulis nexibus ligamentis Vero vadio Cæterisq Contentis approbat ratificat perpetuumq eiq robur et valorem ac duramentum Imponit Decreti Præsentis vigore.

Sigismundus Chrzanowski Subjudex Istris Varsaviensis mp
Antonius in Zakrzewo Zakrzewski Vicelifer Terræ Zawskiensis et Vice Capitaneus Castrensis Plocensis mp

Między wielmożnym Jmć xiędzem Stanisławem Sotkiewiczem Scholastykiem Kodeńskim Dobr mistrzem w ziemi Lestyńskiey leżących ad Scholasteriam Płockem należących Koprzywnicy z Dobrey a wielebnemi Jmciami Zofią Zembrzuskiem y Barbarą z Zielińskich pierwszego niegdy wielebnego Jmć Pana Walentego na Brochowie Lasockiego Chorążego Żmudzkiego Sochaczewskiey Starostwa Mateżenistwa tegoż wielebnego Jmć Pana Zembrzuskiego Podstolstwa Ziemskiego Sochaczewskiego Mateżenstwa alias Matżenstwa Rodzicami y wielmożnym Panem Adamem Lasockim Rezentem Sandomirskim Lestyńskim przerzeczonego niegdy wielebnego Jmć Pana Walentego Chorążego Sochaczewskiego Synem swim y wielebnych Panow Stanisława y Rochu Lasockich Braci swoich Rodzonych in minorennitate zostających Jmieniem za którymi polecy generalny rzeczy z drugiey strony Stanęła tałas nieodmienna ugoda na wieczne czasy za Decyzyą y wynalazkiem niżey wyrażonych y podpisanych Przyiaciół w ten sposob kompletacyą iż strony obiedwie Complanantes Zapisawszy sobie kompanicyą na dermińce dobr teraźnieyszego Sandomirskiego y za indellonawszy Secundum Suos Auctoratus et reales Negotium przytym remontrowawszy Documenta transakcyą et quoscunque actus ktore ad presens strony obiedwie mieć mogły a to ratione contraversi fundi dicti Jeg między Dobrami Brochowem wielkim wielmożnych Jchmć Panow Lasockich wyżey wyrażonych Dziedzicznemi a dobrami mistrzowskimi do Scholastyki Płockiey należącemi de cujus fundi et pratorum proprietate iakby tenże grunt należany Jeg do ktorych z dobr do Brochowa czyli do mistrzowie miał należeć niechcąc ulteriorem traktus et resolutionem czasionę czynić przy proprietatis fundi Actus Decyzyą Sandomirską tak praesenti Conventione amicabili strony wyżey wyrażone Complanantes ugadzaiąc się między sobą że wielebny Jmć Xiądz Scholastyk cum portionem tegoż Jeg dobra do mistrzowskim prosendidas poczawszy od miejsca nazwanego Sumienicé a idąc rectilinie do Brochowa wielkiemu tak tegoż rectilinium wszystek rzeki Skwara nazwaney wpada y tozże rectilinium strony pod Dermin Teraźnieyszey wzgory palami oktanty do wolnego brania zasiewania zboż czyli bydła zbierania y wszelkiego pro arbitrio sui pożytkowania in perpetuum do mistrzowie una cum suis Successoribus Scholasticis Cathedralibus Płockim mieć będzie. Reliquam zaś połowę et notabiliter cum portionem tegoż Jeg dobr ultra praeexcensitam portionem do mistrzowie designatam zostaie wielebnych Jchmość Panowie Lasocey trzech Generum Brochowa similiter in perpetuum mieć będą na którey libera pascua omistrzowskim pro semper pozwalaią tak iż poczawszy ab ea Stratione loci" którey od Brochowa wielkiego do Dreki prosto ku Staremu korczotum mistrzowskiemu respicit wolno będzie zawsze pasać wszelkie trzody Mieszkańcow y dobytki mistrzowskim absq omni praejuditio in toto planitie

asz

aft do Brochowka, ogrody zas ktore in ea plenitie znay dwiescie ad dzen
przez Poddanych z Brochowka pozegradzane Wielb Wkmosci Panowie
Lasocy Heredes Honorem Brochowa ad liberam sui dispositionem
miel będą. Atze cum tempore labitur humana memoria et mutat
facies rerum azeby przeto teraznieysza ugoda perpetuam mieć mogła
certitudinem et faciliorem sui investigationem wiec strony interes
spendent ze Jmć Pana Memoriału Banicznego Litery fabilius com
modiosve condrei poterit Capitulo tempore Intra tamen Spatium
duarum Septimanarum ab actu praesenti sprowadza litery mieysce
przerzeczone iako ta rectificatum supramentionatum Scopulis per
hoc rectificatum datis iakoteż prememoratam situationem ich Mc
reysią na pastwisko przerzeczone Zaczynać iakoteż wyżey wyrazito
Similiter Scopulis designabit ze zaś coincidebat miedzy stronami
Controversya opuszczony winien alicujus Census z Czynsz natym
ze Zgue będącego spet Hrdes et Copesores Honorem Brochowa do
mistrzenie prove et Persona W Jmć Xiędza Scholastyka spendendi
wiec ne vel unica Skintilla litis inter Partes remaneat dispendo
z Controversya wielb Wkmć PP. Lasocy Dobr Brochowa Dziedzicz
gruntu pewnego Decretem tunc temporis Generalnym Ziemskim Ostro
dzkiego sub Actu Fry Stel ante Festum S. Michaelis Archangeli
anno praesenti peroranym y do dzisz Dnia Scholastyk czyli
sub tractu praesens Condescem per oblatam podanym Sobie
przysędzonego W Jmć Xiędzu Scholastykowi et ejus Successoribus
Lube perpetuo ustępuie et in Actualem possessionem wdaie
a Litery Strony miedzy sobą tak ugadzaią się iż chcą azeby niniey
sza ugoda robur miała perpetuum y nigdy nieuznowana była
wiec Sobie y to przyrzekaią że walnego Roku Tysiąca ośmset
dziesiąt ośmego Sobie nie będą bronić ani tamować tudzież
W Jchmości Panowie Zembrzuscy Małżonkowie y Lasocy dzies
sieć adiudicatow Decretami tak Ziemskimi y Grodzkiemi
wyż Gostynskiemi iakoteż y Trybunalskiemi Piotrkowskiemi
Sobie quovis titulo przysądzonych od sieci Jmć Xiędza Scholasty
ka nie pretendują y nieznem z nich więcej nowieysza ugoda
Lustracya et actis Authenticis Nie ma presens Compositio nie
pozdzej czasu lustrować deklaruią a oraz tak sie z Wkmości Pa
stwo Zembrzuscy Małżonkowie y W Jchmć Panowie Lasocy
iakoteż z W Jmć Xiędz Scholastyk pretensye assessie ktorek
olwiek et quovis ponte in huncusq wynikaiące do Siebie abinicem
nie mogą deplano annihilatis y nieczynnemi czasy umarzaią
nie a nie Sobie tychże pretensyi do dzis dnia ad usurpan
nieroszerzaią tez tedy ugodę tak gruntownie postanowiona
propter pacem robur strony obydwie y Delegowani ab
stipulato Capitulo podpisem ręk stanowych Swoich y przyto
wanych

przytomnych aby Przyiaciół ac vadio mille marcarum Polonię
et Damnis Decimę Stuicerdzie et Insuper Decreto tendę
Recensialnym podczas którey tendencyi tę wyżey expressę
Stuierdzki approbować dyrectalia Terrum Środy Estymskie
go in casu Contravencyi Alicui conditioni pœnę Complankationis
amputatis quibusvis dissuasyis et exceptionę ad peremptorie respon
dendę Ejusdę conditioni Satisfaciendę Naznaczenia Działoszyn w Bro
chowie Feria tertia post Festum S. Michaelis Archangeli
Subtracta sub dato Anno Dni 1753. X. Stanisław Sobkowski
Scholastyk Gnieźnieński Plebi manu propria. Josephus a Zembrus Zembru
ski Subkuda Terrarum Sochaczewien manu propria. Barbara Zembrzuska
Pod. Płocka. Adam Casimirus Regent Grodzki Estymski Swim y
Braci moich imieniem manu propria. Ja Jan Clemens Mo
krowiejski Burgrabia Krakowski y Płocki iako przyiaciel manu
propria. Ja Xiądz Ignacy Cieślinski Kanonik Cathedral
ny Płocki Stefan Zgrobski Prezydent będący manu propria
Ksiądz Grzegorz Smolenski Kanonik Cathedralny Płocki
prezydent będący manu propria. Józef Izbinski Cześnik Zrem
bski Sochaczewski manu propria Antonius Julianus natus
Stawinski Regens Castrens Sochaczewien manu propria
Szymon Horodeński Komornik Ziemi Rzeczyckiey manu
propria

Officium presens Castrens Capitan Płocen ad oblationem
P. Pauli Zoltowski Decretum infrascriptum Condescen-
sionale in Curia Generalitia Dieta Lgi Terrestris Dominalis Brochowo
Magna, et Mistrzewice Spiritualis Judicii Terre Varsaviensis
et officii Civ. Płocen in Anno 1753. expedi na-
tibus mm. Sigismundi Chrzanowski Subjudicis
Terrestris Varsaviens et Antonii Zakrzewski Vicelli
pois Zauskren Vicesgerendi Civ. Płocen proprijs
subscriptionibus roborandi ad petitionem actoris Dec.
nigrosparsum insertum in Tenore sequenti p. me
Originale Lustrę Decreti asservatum
Actum ut supra. Quorum Partes hinc inde tenentes.

In Castro Płocensi Feria Secunda post Dnicam Jubila
te proxime Anno Domini 1758

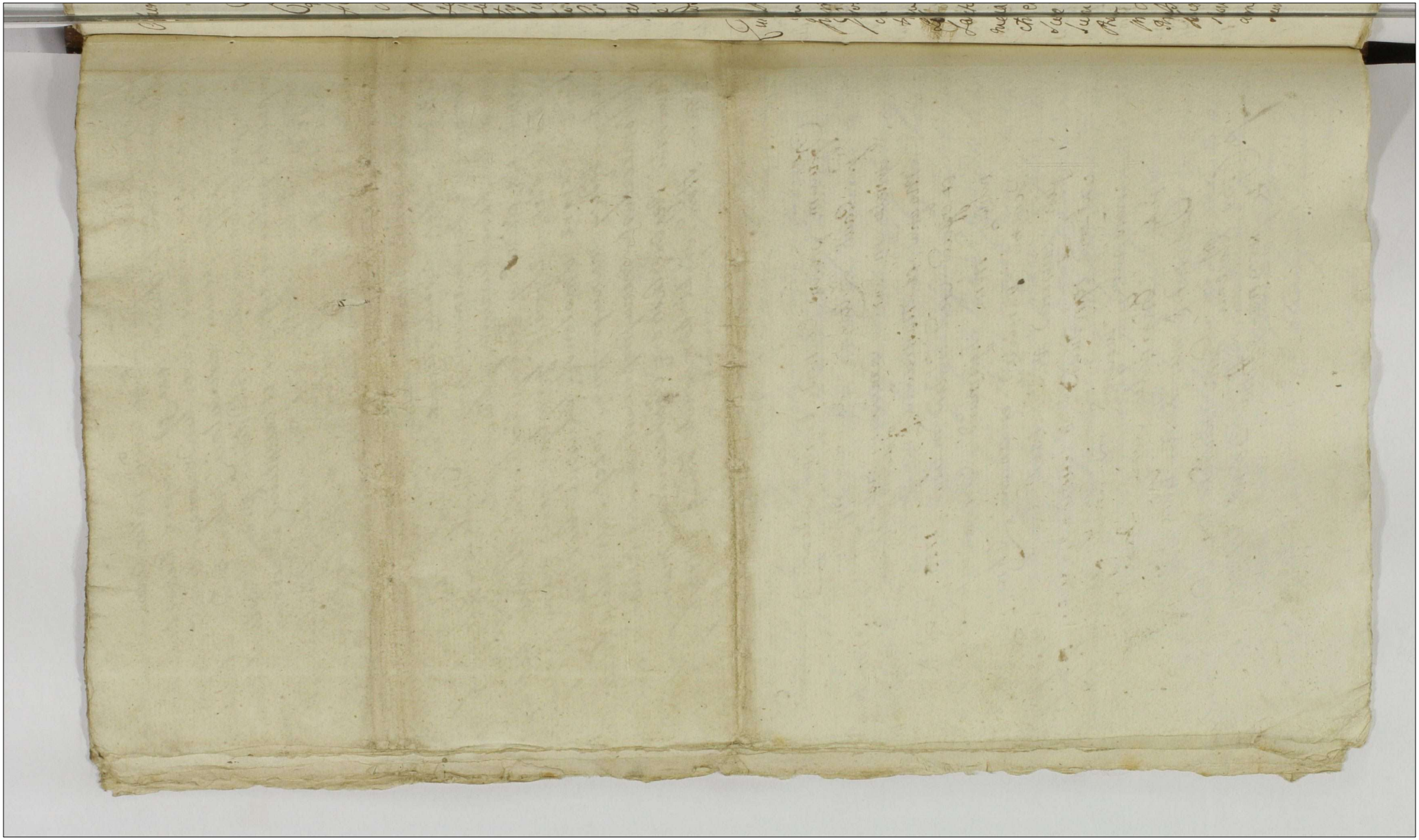

37. Inde

Actum in Regni Brzechowo dc in Termino Compromissi per Partes infrascriptas inscripti: Feria Tertia ante Festu Re surrectionis Christi proxima Anno Domini millesimo Septingentesimo Quinquagesimo Tertio Coram Perillustribus et Reverendis Felicie Cesselski Canonico Cathedrali Plocensi per Partes infrascriptas specialiter Inscripto Judice Superarbitro tunc Martino Stascatis Inscripto Judice Cathedrali Plocensi et Pultovensi Actoris ex una Canonico Cathedrali Plocensi et Pultovensi pro Parte Illustris Antonij Zelenskij ac Magnifici Ladislai Zapko in Skarbkowo et Sobkowskie Sokolnicki Filiorum Dabrowa Latifundiarum Plocensis pro Parte Illustris Petri Karskij Impetrati et Locatis Arbitris et Judicibus presentibus Illustris ac Reverendis Adamo Nalipinski Melchiore Kiszelski Adamo Kotarski Paulo Jordzeyski Petro Karwowski Antonio Leszczynski Joanne Kendzierski Simone Cesselski ac alijs ad actum presentem Congregatis nec non Procuratore Simone Jedrzejewski de Civitate Plocensi Illustris Regni Polonie Actuario Juratis adstantibus et cunctis acclamantibus

Qui Perillustris Reverendissimus Superarbiter per Partes inscriptus cum Perillustribus Reverendissimo ac Illustribus Locatis Regni Capitulo Juramentum Inscriptorum Compromissorum Inter Superarbitrator Illustris Antonium Zelenski Actorem ex una et Generosum Theophilum Laskowski Procuratorem suum pro quo Factum Erit ab una et Illustrem Petrum Karski Partem ex altera in Castro Plocensi vigore Compromissi Partes Sub Fidelitate Judicatorum Castri Plocensium Sabbatho proxime Festum Sanctae Agnetis Virginis et Martyris in Anno Presenti Inscripto mediante qua Partes pro Separandis et Finaliter dirimendis Controversijs et Angulis Interveniendis ac Praetensionibus et Postulatis et Singulis Jurisdictionalibus ac Proprietatibus Bonorum Temporalium Dominium Bronowice nuncupatum Partes pro Solutionibus et Adjacentijs ad se habitis Supra memoratum Perillustrem Reverendissimum Felicem Cesselski Canonicum Cathedralem Plocensem pro Superarbitro et Judice eligendo Judicio Juramento et Perillustrem Reverendissimum Canonicum Cathedralem Plocensem ac Illustrem Petrum Plocensem pro Arbitris ad Electum sui Locamenti Stat ad Regias Scriptum Partium Judicium hoc Congressu Specialiter Die ho diierna Pendente Juris dictionem Suam Officium Protestatum omnis Securitate Publica Actibus Judicialibus Forma vice adstantis

Dispegys. arcna Rida per Insum Zglenicki in Rem
erusa Insi Karski per solvendis Recognescenda Quietatio
ne Solvat et enumeret. de sub Pena Banitionis in
Casu Contravencionis circa faciendam Manifestatio
nem publicam Quitat per eund. Karski Pena Inus Man
carum Solorg Parte et Judicio tolle Parte Circa Solutionem Cham
me Judicio Suo requisita Solvenda. Nihilominus de Karski
Lapsum ad artem Zerfabri pertinentem ex Fernicina Sua acti
Insi Zglenicki mortuum esse Insu Zglenicki extradat ac de
gates Pulcer hordeum et diligenter hyemalem hic in Gra
nario Bononiensi Insi Zglenicki per Insum Zglenicki de
positas et per Karski evehi non permissas ab actu Zglenicki libere
Quatuor Decimas Septimanarum eid. Insu Zglenicki
evehendas non deneget nec ullo modo impediat. de sub
Pena Banitionis primus et proximi Judicij Castrensibus
Loco in Casu Contravencionis publicanda. Deinceps Insus
Antonius Zglenicki Juvencam Colons pili Quinquenn de Ofer
Eid. Petro Karski ad Requisitionem eius extradat. de sub
Pena Banitionis similiter in Judicio proximi Casu pli
censibus in Casu Contravencionis Debitam Quitatem
eius Zglenicki Pena Insu Polag Parte et Judicij Sui Con
tota Parte Circa extradicionem Juvencae Judicio Sui Con
pronunciandi requisita Solvenda. Porro Judicium Com
pronunciale attenta Partium utrinque premissa Con
ponere pubr facta Pretensionem quarum Genetas et
singulas inter Partes. Respectu Tenutae Quadriennia
lis Bononiensis Angelicus publicatae et quorum
modo edictus tam et Protestationes tam contra de quam
et aliorum quorumcunque personas intuitu emersarum Supra expressarum Pre
tensionum factarum tum et quarumvis institutorum processuum Exter
et annullandi Perpetuumq. eid. Partibus imperpetuis impo
qui Silentium Decreti Forensis Ergose Dominum praetexti
nes Insi Zglenicki ad Expensas Facultas Judicum Civitatis
tozem Brzeziensem habitas eis vindicandas apud eosd
Quidquam eid Insu Zglenicki Reservat.

Felix Ignatius Cieslinski Canc Cathls Plocend Praepos Zagrobien.
Superarbiter inscripsi mpa.

Martinus Strachocki Decan Culmen Cathedralis Canonicus pro parte Insi
Zglenicki Judex Arbiter Electus mp.

Jacobus Josephus m Matuschewo et Sobiebrodzki Sobiebrodzicki
Thomas Placens Society Arbiter mpp.

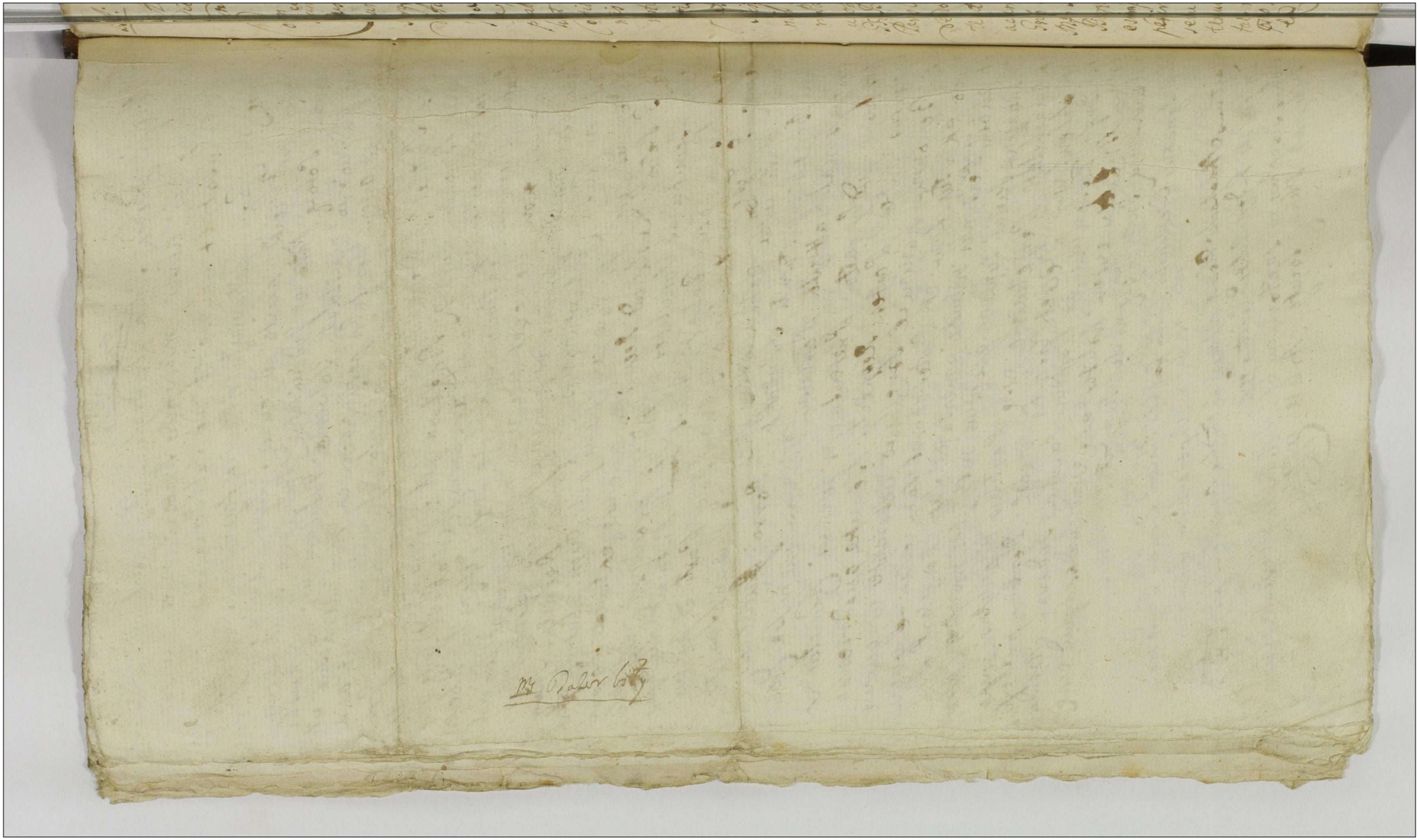

Actum in Bonis Rogienmice Imbecsie jdq; in Arno Condescensionis per Decretum Judicij Officij Grene Plocens pratico, Feria Secunda, pt Dnicam Misericordie, prox. Ao. Dni. 1753tio.

Coram Ingo Jacobo Zdzicki Burgrabio Grene Plocens, in presentia Nri ac Plium Jacobi Chamski Subjudicis Terris Plocens. Michaelis Sokolowski, Cujusvis Dni Nowarsk, nec non Aliis Nri Gradus Probis Nicolay Bernardowicz authi et jurati eund Actum acclamarunt. Qui quidem Ingo Burgrabius Grene Plocens in fundamento Decreti Judicij Officij Grene Plocens de citra ejus. Feria Secunda post Festum Sanctorum Trium Regum proxe in Anno pro inter Prorum Bonifacium Malowieski Nobilem una, et Num Antonium Zarski Pouillatorem Bidgostinen Fide et alios pte alteram Latt, quo mediante Dto. Condescensis Officij Sui Burgrabiali constitutis ac Inventarij injungat, quibus Comportatis, revisis, et tractatis de pretensionibus Partium mutuis ex posteriore Tenutaria emanantibus inquirat, de desolatione Incrementatione auctis, et diminutis inventionibus investiget, Inquisitionis si opus fuerit experiat, et Ari quid et æquo Competierit, pro justo et æquo disjudicet, et Satisfactionem demandet, Partesq; in universis pretensionibus mutuis nihil irresolutt relinquendo pro exigentia legis, et justitiæ, ac Termini Partis acto finaliter decidat, et moderet, prout Dtum inse fuerit obloquit: est injunctt. In virtute itaq; Inserti Dti Supradicti Ing Burgrabia Grene Plocens Unius absentia non obstante ex requisitione Partis cujus interest ad Locum Supratactt condescendit, ipsidemq; condescendendo puncto dicte prius pue publica voce Supradicti Mris promulgata Partes utrasq; ad Comparendum suo ora Officio Burgrabiali Dicto Mri acclamare injunxit, quo in Arno Partibus acclamatis, et quidem Acto Ingo Bonifacio Malowieski. Crastina Die Prorogata, Lite et Judicem Mreo Antonio Zarski Pouillatore Bidgostinen pte, Orator Officio Burgrabiali comparente Si quidem Ofum Burgrabiale Legalitatibus est impeditum die; Hodierna nullatenus eand Condescensionem ex pedire potest. Unde Ingus Burgrabius Grene Plocens de consensu etiam Partis utriusq; Actum Hodiernum Condescensionis in alium tempus ob legalitates intervenientes ad Feriam Secundam pt Dnicam Cantate in Anno Venturum limitavit, prorogavit, distulit, prout quidem Grene limitat, prorogat, et differt cum tali negotii Causæ Qui ac rigore in eod Decreto apposito. Tandem Feria Secunda pt Dominicam

Cantate

285 Jm. 9x

Cantate proxa Ao Dni 1753 ex limitatione indene. Coram Mentionat
Dno Jacobo Kerielo Burgrabio Regni Poloniæ in præsentia SS.ae Mtis Thom
Prierzytski Burgrabij Regni Poloniæ, Ignatij Suski, Stanislaj Suranski, ac alior
Mtum ad actum hoc congregatis, Nec non Mtis Spalis Brodi Nicolaj Bernat
wicz authi ex parte ad actum hoc acclamand oppurpti et ejd ad actu
ofm Supradictum Burgrabiale reassumpta jurisdictione sua p Supras
rjtem proclamatis, præcautela prius pace publica circa actus judicia
observari solita ad fundum eorund Bonorum Rogiennic Contendentes
Partes ad comparend ejd Mti acclamare demandavit. Quo in Jmo
acclamatorio. ex parte Actoris Mfci Bonifacio Malowieski Cnsterio
Vitogrodien Sltr. Citato et Judicante Mfco Antonio Karski Podillatorio
Bidgostien Sltr. coram officio Burgrabiali comparente et cum judic
controvertente. Quibus controversijs Partium coram se Inductis et exam
tis. Tenori ante omnia Partes ubraq; comportare Contractus intuitu
Tenutæ Bonorum Rogiennic, ac proventuum inter Easd Partes in
curso nemoralis Bonorum Rogiennic ~~exortis~~ adj. injustitia Cons
Ex quorum Nais Bonifacius Malowieski Cnsterio Vitogrodien Sltr
dicti Contractus de Data ejus in Rogiennic 2 ~~Septembris~~ Anno
ri ad 1754mo inter se acto abura, et Mfcum Antonium Karski Pod
dillatorio Bidgostien Sltr pro ab altera respectu Tenutæ pro ann
no, pro Summa Mille Symphon Polon condictali, tum Proventu
lorum ex Bonis de Data ejus 16 Julij Anno eod inter Partes moder
ratore tantummodo ædificior Curialium, et Villanor, Subditor utrius
sexûs ac Campi relaxatione non coarctati Conscripti, manibusq; Cont
tium propriis Subscripti, atq; Mandatis trinas, prima Sabbatho post D
provocavit Quadem ex parte Mti Bonifacij Malowieski suo et alior
cons Mfco Antonium Karski Podillatorio Bidgostien et Medicinæ
Kuiavorsk Cons Rogiennic sibi acti Bonorum Rogiennic in possessione de
tarid in Summa in proventibus allomodo correspondente dimissionis
dictis bonis in juramen dati acceptionis, atterare ultra Secundæ pro
Condactus Sabbathi exinde ejusd D. Malowieski cons Cons. Mfci K
intuitu Lex pariter laboratilium bonis in juramen subditis dat
ri antea accepti, alioru in locum eorund inducendi restituere reu
Tertiam ultra Jdæ in Crastino Festi Sanctæ et Individuæ Trinitatis
Patti D. Malowieski cons Supradicti Mfci Karskie respectu Semi
paridq; quoad in juramen Subditor. de Patti D. Rogiennic inter
dæ fidelitatis, religiosq; vero in huiusmodi dare relaxationis put ex
pactiones latius in se obtinent. omnib; Quibus in Foro Poloniæ in
pressa factas, necnon Registrum in ad 1754mo ab hinc Data in

Ordine dandi ex Bonis Rogiennice possessionem Denutarie petune S. Malo-
wieski Subiecti Calculi manibus tam p. D. Bonifacium Malowieski originalitèr
Acta. qua offen Burgrabiale Condescensionale Subscripta. Jamverò Nauss
Antoni q Karoli Scillatoris Bidgostiense Ad finale et judicem Contra
ctum una cum Inventario inter Partes Supra scripta de Data et Anno ut
Superius descripta et Instituta Denuta annualis Recepit dicta S. Rogienni-
ce Contenta, nec ad Macones binas prima in pro Rogienni Trabta pridie
Festi S. Marie Magdalene in Ao 1752 do exptè M. Karoli Scillatoris
rici Bidgostiensis suo et Conjuge nne cum D. Bonifacium Malowieski
ratione Libe Anthowa Q. Antonij Mozniale Subsiti Contis ad breve tem-
pus pro obsequijs conredditis nobis restitutionis Ibiq eod acta et anno quo
Supra exptè ejusd M. Karoli suo et Conjuge sue nne cum D. Malowieski
Institutu Insemination Vernalia in pta impuro grano in pte exercitati
importationis, agrorum mala dispositione Economica Conationis, put
eod Macones fusius in se obloquuntur facta. Inscriptionem Ibiq Trabta
in Castino Festi Sti Thome Apli in Ao 1752 do p Interim Transmalem
Prodium Joseph Stalinowski de Rubice Authum et Jurata ratione
Damnorum p D. Malowieski Causatt prout eadem Visio Litteras in se Continet
recognita comportarunt, et probaverunt, ac sibi abinvicem communicarunt,
in qua Comportatione eadem Res persistunt. Proinde Satisfecisse Partes
utrasq in puncto Comportationis eorundem Officium Burgrabiale Condescen-
sionale adeuntes, ulteriusq Causam prosequi injunxit. In
prosecutione Suspensa decisione Causa eorundem D. Judex Officium pleno ex com
portatis tam Contractu qua Inventario per Partes utrasq in officio suo Con
descensionali reposita plenè de Inscriptionibus ductis, vel diminuti
tum de desolatione, seu reparatione, atq; pretensionibus ex Denutaria
positione Annuali pullulante et abinvicem adhuc habita informari ne
quit. Proinde Officium Burgrabiale Necessarium esse Inquisitionem per Res utrasq
Instituta Jurisdictionem eadem educendi esse censuit, et addit ejusd Partibus utrasq Ibi
ad rotulandam Inquisitionem Testium eodem injunxit, pretensata Dig Bonifa-
cius Malowieski Dig Antonius Karoli Act Formul et Judicem producant
Partes, et educant, ac Protocollaria conscribant, sibiq abinvicem communi-
cent. Quaverunt, prout eas eductas Suspensa Lectione Inquisitionum per
Partes utrasq in Actoralibus eductis Officium Burgrabiale Condescensionale
ad lustrationem, et revisionem comparuit. Utrinq in Bonis Rogienni-
ce prohibitum. Una cum Mag Antonio Karoli Scillatore Bidgostiense
gradu D. Rogienice Herede, et Bonifacio Malowieski Coniferia Bidgo-

270

Jm[?]

prodiens anteacto eorum S. Regiennice Tenutario proposuere, ac alia
gabile, Prig in acta Contenta. esse Lese contulit. Quibus revisis et be
lustratis. Resolvendo anteriores Officij sui Burgrabialis suspensiones,
nas, Offm prens ulterioribus deinde Partium inter se Agentium exaudi
Controversijs. Quo ad Actoratu Mri Bonifacij Malowieski Mri Antonii
Zarski Pouillatoris Ridgostiensis sibi institutu. Respondent Partes Ingro
fiores suos coram Officio Burgrabiali eductos ejusdem instanti. Et gravam
reposuerunt. Unde Offm prens ad lectionem repositi Inquisitionis
descendit, quibus Lectis, et pomes circumstantias maturè deliberat
ne pensatis, et examinatis. Quando quid non Solum ex Inquisitionis
Contractuq annuali ac Lustratione Camporum Dictum Officium pacta et
pedibus, Verum ex variis subjectis. Deducit Meum Malowieski Contractum
respectu Tenuta annualis horum Bonorum Regiennice Exhibe chie
data ejus in Regiennice 24 Junij in ao 1752mo inter Mros Antonium
Zarski Pouillatorem Ridgostiensem ex alios altera, et Bonifacium Malowieski
Conscriptis Progredien pte ab altera, manibus suis tortum subscriptum inve
Vi et Summam Mille Zynghone Florenorum in eod Contractu ex
pro Tenuta annuali p Mri Malowieski acto moderno Mri Zarski
ex qualiter exhibise, Inventarium in fundo septentionali Bo
rum Regiennice eod anno 16ta Julij inter easd Partes Conscri
preter edificia Curialia, Villana, Sabbatos utriusq Lexus ac Ca
pum Magoreu in quo Inseminationes estivales non nulle ex
tarios sunt specificatis. Q penitentia tamen Partium utrarq in cognitum
non Conclusum non Conscripsise, attamen Inseminationes, Et
in primo Campo. sub Dombrowa Juncupato Sulcos Viginti
p Lex glebas Numerando. Mille, Septingentos Viginta Lex,
eod Campo hyemali. Centum Viginti Tritici in 2do Campo Vern
Sulcos Viginti estivales Quadringentos, Sexaginta Lex, Hordei
cos Septingentos Septuaginta octo, Tritici Sulcos Viginti Sept
Octimi Sulcos estivales Centum Viginti octo, Avend Sulcos
torum Septuaginta Lex, et Sulcatu Unum, Siceris Sulcos Qu
ginta quatuor, Pisi Sulcos estivales Centum Viginti octo, M
Sulcos Viginti Septem Studios uno tendentes ad Mros Zarski
grificum Malowieski recepisse, et p Offm prens Burgrabial
ne revisos, et lustratos numerasse, Inseminationes utrarq
hyemales qm Vernales Bona dispositione p Mri Zarski Mros M
juriesta Conseminatu religiose, Mros autem Malowieski in
faciendi tam de perceptis q bentibus qm erogatis pro re Tenuti ex

Inseminationibus. ac alijs expensis ex posesione Tenutaria annuali pallulare. Calculi Regestrden in Anno Millesimo, Septingentesimo, Quinquagesimo, Primo. abijs Data Conscriptum, manibusq tam per Meum Malowieski qm Suu offm in Anno prens Cohoescensionis agitati Subscriptum, et reproducti possipse, et Ligbicationem ex eod Rego omnino affectard exposipse, ac Super hoc Regestrum ad Juramentum explendum vigore Stati Regestri Conscripti — se traxipse. Circo offm prens Audendo Justitiq attentoq Regestro conscripto Strui Sententiat. Quatenus. Comprobet Jo Mus Malowieski Act in eam Juramenti Lokam, quantum Summa ex Summa Originali Milla Supplicationis Polone in Tenutam Bonorum Regiomontice Mco Karski Act. proveniens exposita non percipit, nec eand ex proventibus Summe Bonorum totalem percipere valuit, exinde restans Summa ad exolvend Mco Malowieski à Mco Karski Act debet. Salvo tm moderamine Officio pro Burgrabiali reservato, et addictus ejd Mco ad rothisabd iog injungentis. — — Quo actis et Allegatis intuitu Lbi Abrisaj in Taberna Bonorum Regiomontice Stante posesione Tenutaria Mi Malowieski Act existente respectu Summe Centum Florenorum Polonor pro liquoribus ejd Mco Malowieski debita, Siquidem Scripto granuli de Data ejus in Regiomontice d 13tia junij in Anno 1752do Mco Malowieski nullas Cautis, nec fide jussio, aut responsio pro eod Taberratore est praesenta et reservata, Unde offm Burgrabiale pensato eod Scripto de Data et Anno Supraexarato non pote Summa eand Centum Florenorum Polonor Mcum Malowieski à Mco Antonio Karski Oscillatorio Bidogortiene Act. Sententiat. Vend Quod Mcum Karski tam respectu Summe quam Centum Florenorum Polonor ex a Statutione Lbi Stanislaj Taberratoris Liberd fuit, et remittiat. Salvan in repetitione ejd Mci Malowieski Act apud Lbm Stanislaum Taberratorem suum debitorem radone Stati Summe Centum Florenorum Polonor vindicand reservat, et pacto it, Nihilominus injungit offm prens, Quatenus Quadat Mus Antonius Karski Oscillatorius Bidogortiene Act. per duos vicinos Quatuor juxta Inventarium p eund Mcum Karski Mcum Malowieski in suo relicti tempore grassantis pestilentiq circa autumnalis tempus Horonis divendit, in recompensam verò eorund Bovum

* per Meum Karski Act

diversitor. per quarta exhalatu Equos Mcō Malowieski breui in ta
poredabit, exin de ad nullam Satisfactionem Jd Mcō Karski
ejd Mcō Malowieski teneb, et ad dcti ejd gnis ad rothusand ing
stanti. Quo Spectat p dictionem Mfci Antonij Karski Locatenē
Bidgostinens ad Mfcum Bonifacium Malowieski habitam. C
gnionum ex atriq Inquisitionibus luculenter apparet Magnificu
Malowieski Bonorum Kogienice anteactum Senutarium Dispesor
stanteq ejus annuali dispensione arbores varias in Contractu
praspecificatè descriptas, p Mfcum Karski in fundo Coram Bon
rum reliquisse, easdemq arbores combussisse, Inseminationes
non totales, utpotè Siliginis hyemalis Sulcos. Quadringenta
Nonaginta Septem, Tritici Sulcos Quadraginta Tres, Si
ginis Vernalis Sulcos Sexaginta Sex, Hordei Sulcos Trecen
Triginta Octo, Pisi Sulcos astivales, Viginti Octo, Avini Su
cos astivales Centum Quatuor, Avenæ Sulcos Tres, Cuen
Quadraginta Quatuor, Milij Sulcos Viginti Septem, Stado
loco tendens conseminasse, damna in non nullis pratis inta
Campum demtegro Magoreu. s. licèt iàm loaratum Jd Mcō Mal
Sili in possessionem suam receperat). attamèn eaq habita rasu
Inventaria tempore petitis fermè p Universum Orbem grassat
exhalata sunt, non p Negligentiam curam ejusd Mcī Malowiel
Verum etiam ob nimium Calorem Solis, ac Continuationem pr
nationum Vernalium allatarum valuit restituisse, Sylvas bet
Sicca excidisse, Sepimenta circa Domicilium locata Hominib
famulare comburere permisisse, in recompensam in alia Sep
demandasse, Segetes varij grani ex hoc dispensatam p Famulos
grestes propter egenos Mfci Malowieski proprios, qm Villa
in pte triturata, in pte verò in Manipulis Nocturno tempor
per non occlusionem * vera pensili, majs tamèn p Negligentiam
Mfci Malowieski qm Administratoris ejus curam accepisse, exin
damnum exre non p captu proventus sibi Causasse. Si quidem
mem ex his ac Inquisitionibus de quantitate Damnorum p Mfc
* eorundem Holodiorum.

dictum Mfcum Malowieski causatt Offm Burgrabiale informari requit, ideirco ex his ac alijs rationibus in sud offm proventibus prospiceret Mfcum Antonium Karski Coullatorid Pidgostinen Judicem ad Comprobationem juratoved. in eam rotham, quantum damnorum tam in fuseminationibus hyemalibus, et Vernalibus p. Mfcos Malowieski non conseminatis, qm arboribus in proventario expressis p. eund Mcum Malowieski contustis, ac betubis siccis exciis contractu prohibitis, tum pratis compabulatis. Causatt habuit, salvoq examine officio suo Burgrabiali reservato, adiecerit, et ejd additur. Illis ad rothisand Vidg enjnctatis. Et quoniam Partes tam Mfcus Bonifacius Malowieski. Cuitelid Respondierent originaliter Actis, qm Antonius Karski Coullatorid Pidgostinen Et simul et Judicens loco Detardatorum juramentorum rothis Superius expressis p. Offm pens ipso depromptis compositionem inter se fecerunt, et ab ejd Juramentis Judr Supercesserant, Sub tensionesq Super qu as Juramenta Summa p. Officiu fuerant injunctis, juxta Leonicas conscriptas ligidationes. et officio Burgrabiali ad Subscribendum porrectis, acp hocce Offm Partibus utriq extradita agnoverant, Mcus autem Karski ex Summa Nonigentorum Viginti Florenorum Polonicalium, Lextarij unius, et Bosphori Viginti quatuor, Solidorum Dubor tam pro fuseminationibus Desideratis qu am alijs Extensionibus Fundi pullulans exclusa Summa Mfci Malowieski Trecentorum Viginti Quinq Florenorum Polonicalium in Denarijs horumce Bonorum Rogiennike p. Mfcum Malowieski ejd Mfco Karski expositis exre Summa Mille Tryphonum restat in proventibus juxta obligationis tenorem correspondens pro Summa tantum Quadringentorum Florenorum Polonicalium pro ejus Extensionibus ad Mfcum Malowieski directe habitis, cum eod Mfco Malowieski Compositis. Quamde Offm pens Standum esse ejd Compositioni judicialiter facte, Decernit. Quatenq Jd Mcus Malowieski Summam eand Quadringentorum Florenorum Polonicalium Judr pro Extensionibus Agrid, Coram officio prene Locens hr et pro Vigilia Festi S.ti Jacobi Apli in anno proxime Venturo. Mfco Antonio Karski Socio

to

Jm Ix

toriæ Bidgostinæ Indicenti absq; omnibus Juris diffugijs, et Mag-
nifestationibus Solvat, et realiter enumeret, idq; sub Pœna Ba-
nitionis quæ Decernit, et Trnq publicanæ in Casu Contraventi-
onis in ibidem Circa Mag̃onem faciendæ Publicandæ. Luita p eum
Mfcum Malowieski. Cum Pœna Trium Marcarum Polonæ Parti
et Officio Burgrabiali totiæ Parti in Trno Solutioni Pfixo, Offi-
cio suo injustanti Solvendæ. Porro quo spectat Lbsam Hedwi-
gim Lbsi Antonij de Bonis Rogiennice Grembeckie Subditi Contem
p M: Karski Mfci Malowieski Consorti pro Nutrice in ablactatio-
nem prolis ejus ad breve tempus concreditæ, ad hucusq; tempus n re-
stituta, Offm Burgrabiale Decernit. Quatenus Jd Mcus Malowieski
eandem Lbsam Hedwigim Lbsi Antonij Contem in et p Vigilia Festi
Nativitatis S. Joannis Bptæ in Ao Pse Ventura (Pcia pro deserv-
ta mercede p M: Malowieski ejd Nutrici recompensa. aut Mfci
Karski Dno ejus) ad requisitionem ejusd Mfci Karski extra-
dat idq; sub Pœna Banitionis in triduo, in Casu Contraventi-
onis Circa Mag̃onem coram Officio Crenæ Plocensi faciendæ Publi-
candæ. Luita p Mfcum Malowieski Pœna 14 MM Polonæ Parti
et Officio suo p medium, Parti in Trno extraditionis, Officio suo
autem injustanti Solvendæ. Ad extremum Evadat Jd Mcus
Malowieski ex Delatione Mfci Karski Indicentis, in eam Juram-
ti rotham, prout Sulcos Ciceris Quadraginta quatuor, et Mil-
lij Sulcos Viginti Septem Stadio Uno tendens p rationem Con-
sumptionis Vermium Ciceris, Millij autem ex pmissione Divina
perceptionis colligere non valuit, idq; injustanti, et addit ejus
Mlis ad rothisandæ. Reliquas vero Ptensiones Ptensionibus
ab invicem ad se habitæ compensandæ esse declarat, et in eo
Offm Burgrabiale Condescensoriale hac in Causa p petuum
tibus utrisq; imponit Silentium. Decreti Sui Vigore.

Jacobus Kesicki: Burgrabius Castrenæ Plocensis mppria

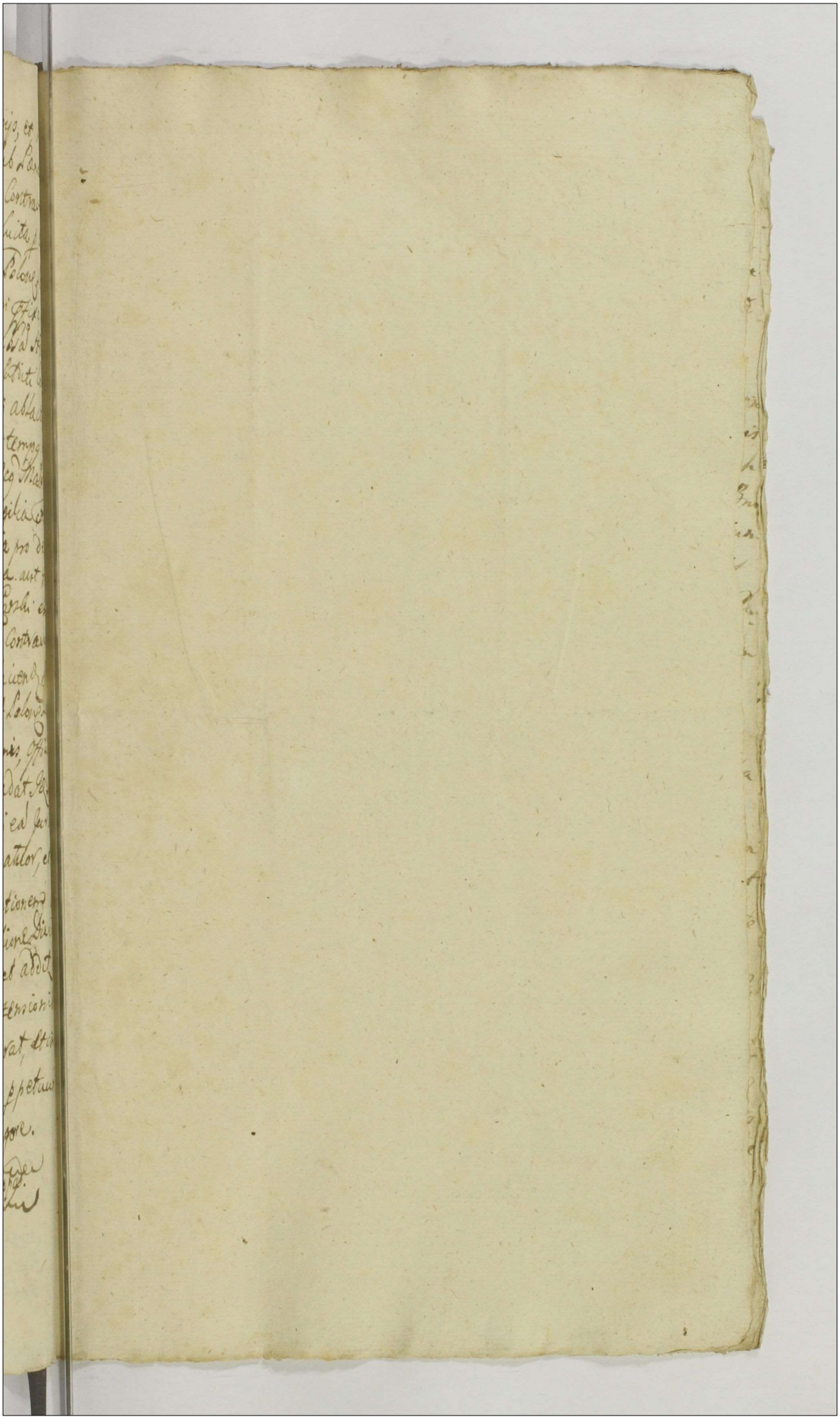

292

Decretum condescen
sionis inter MM. Ma
łowieski et Karski
in Bonis Rogiennice
Grembeckie prolatt.
1753 Ao

ad hocce Dto M: Karski Po-
cillatoriae Bidgostinae debet
p labore dare aureos Hungari
[illegible]

39. Anno 283

Actum in Bonis Lisowo Major idq. in Termino Condescensionis Partibus determinato Feria Quinta post Festa Solennia Sacri Pentecosten proxima Anno Dni Millesimo Septingentesimo Quinquagesimo Tertio.

Coram Gg: Jacobo Kęsicki et Thoma Unierzyski Burgrabijs Castrens. Plocens. in Praesentia Gnorum ac Nobilium Joannis Burgrabij Crens. Plocens. Josephi et Antonij Umińskich Stanislaj Rycharski, Stanislaj Bietkowski Jacobi Brodzieński Casimiri Trzciński ac aliorum plurimorum Nobilium ad Actum Praesens Congregatorum nec non Nobilis Rni Gnalis Providi Andreae Smuciński de Bonis Zołszyno Authentici et Jurati, ad acclamandum Actum Praesens Assumpti, et eundem acclamandum.

Qui quidem Gnosi Burgrabij In Virtute Decreti Judicij Officij Crens. Plocens. de Actu ejus Feria Secunda Intra Octavas Festi Sacratissimi Corporis Xsti Dni in Anno 1752do Jnr Nobiles Petrum Kossowski et Franciscam Trzcińska Conjuges Ac alios Actos ab una et Josephum Lisowski ac alios Citatos et adcitatos parte ab altera Lato. Quo mediante Condescensio Officiorum suorum Burgrabialium ut de Appropriatione Agrorum et Praedorum per quem Partium Intercessit et cui Restitutio Appropriatorum Intererit Investigent, eosque revideant, Cognoscant ac dimensurent, Inquisitiones si Opus fuerit expediant Juramentum cui Competerit super Proprietatem Injungant, et quid cui et a quo Intererit adjudicent Anterius vero Decretum de plano exequentur Partesque in Omnibus et Singulis

Imo

284 Pretensionibus pro Justo et Aequo nihil in tactum relin-
quendo finaliter decidant, et moderent, quod Decre-
tum in se Obloquit Captato tempore Prima Avisa-
tione Partium in triduo Precedenda est Injuncta
Fundamento itaque Pro inserti Decreti suprascripti Gnosi
Burgrabij ad Bona Suprafata Condescenderunt.
demque Condescendendo Jurisdictionem suam Pro custodi
prius pace et Securitate publica circa ejusmodi Actu
de lege servandae per M. R. Gnem In Actu Contentum pro-
clamato fundarunt et Partes Utrasque etiam et Adcta
ad sui Comparitionem Pro dicto Mli acclamare injun-
xerunt. Quo in Tmo Acclamatorio et quidem Actoribus
Nlibus Petro Koskowski et Francisca Trzcinska Invicem
Conjugibus Pro Ltr Citato simul et Indicente Nli
Josepho Lisowski suo et aliorum Cittorum et Indicente
Nne Pro Ltr Nlibus Francisco Lisowski Sortis certae in
Bonis ijsdem Lisowo Litt Herede et Stanislao Mal-
szewski Anteacto ejusdem Sortis Obligatorio Possessore
per Nles Koskowskie Conjuges Actorum adcitatorum Pro Ltr
Coram Officio Burgrabiali Comparere et secundum Jud Ltr
Controvertentibus. Quibus Controversijs Partium coram
se Inductis exauditis Siquidem Causa Presens Intuitu Appro-
priationis Agrorum et Pratorum ac Ejectionis Lapidum in
Partes Principaliter agere atque adcitatum vertitur, quae
Revisione Camporum decidi nullatenus nequit Pro
Suspensa Decisione Causae Presens Officium Condescenso-
riale ad Revisionem Camporum et Pratorum se se Contulit
Quibus Revisis et diligenter Officio una cum Nlibus
Vicinis rei hujus bene gnaris aetate provectis in Ea
Campis Lustratis peractis et expeditis, Officium Presens Con-
descensoriale Resolvendo Anteriorem Officij sui Sen-

sionem

Suspensionem Ulterioribus Denuo Controversijs coram se
Inductis exauditis. Quando quidem non solum ex Agnitio-
ne Vicinorum verum etiam et ex re Oculis subiecta Succu-
lenter elicitur Et quidem per Nlem Josephum Lisowski Citatum
Particulas Fundi scilicet ad Tertiam Partem spectare
in Bonis Lisowo Major Sto Primo in Campo Magoreo
Locoq. nuncupato Podlesie Pratum versus Sulcum Aesti-
valem ejus Proprium adiacens palo uno Lapideq. uno ab
Occidente Solis Obsignatum In Secundo Loco Campi hyema-
lis vocitati Osnaki Glebas duas. Jam vero Nlem Franci-
scum Lisowski Adcitatum primo in Campo Magoreo Locoq.
dicto Podlesie ex tribus Sulcis Aestivalibus Duas glebas
particulae Fundi palo uno Obsignato in 2do Loco Campi
ejusq. quinq. glebas agri palis Duobus Obsignato, in 3tio
Loco Campi hyemalis Locoq. dicto Osnaki unam glebam
in 4to Loco Campi ejusq. Cubitus quinq. Mercatorij palo
uno ab Occidente Solis Obsignato In 5to Loco nuncupato
Kaczowka glebas Duas, in 6to Loco Campi hyemalis
nuncupati Ługi Glebam unam in 7mo Loco Campi Verna-
lis Locoq. dicto Ostrow semi Duas glebas In 8vo Loco
Campi hyemalis duas glebas palis Duobus ab Occi-
du Solis Obsignato ex Agris Nlium Koskowskich
Conjugum ad suos Agros Indebite appropriasse
et ad hucusq. tempus in possessione sua tenuisse et usu
ex ejsq. Agris Particulare Fundi participasse. Proinde
Offm Praesens Condescensoriale pro Praemissa ademptione
Particulare Fundi ut Superius descripto est quisq. illorum
ex persona sui et quidem Nlis Josephus Lisowski Poenam
14 MM Polonae Parti, et Officio Burgrabiali per me-
dium, Jam vero Nlis Franciscus Lisowski Poenam 14 MM Polonae
Parti, Officio vero per medium. Parti Junctim Nles tam

Josephus Cittus, quam Franciscus Adeitat Lisowscy Cgra
Officio Castrensi Actisq. Plocensi in et pro Vigilia Festi Sancti
Jacobi Apli in Anno Prsenti ventura solvant et realiter
enumerent idq. sub Pena Bonis in ibidem in Casu Contrav
tionis circa Manifestationem faciendae Publicanae Officio a
tem suo Condescensoriali in instanti solvendae. Jam autem
Easdem Particulas Fundi seu globarum per Offm Prsens de
genter Revisas Agris Gsor Koskowskich Conjugum
Haereditatis regulandae ac adjudicandae Sententiat Quat
nus inter Partes modernas ne in post similia Jurgia
Amara fieri audeant fieri Offm Prsens Decernit ut post
Collectionem Inseminationum tam Hyemalium, quam Verna
lium metas quisq. ex portione Agri sui videlicet per gl
bam unam in et pro Crmo Festi SS. Omnium in Anno
Prsenti venturo Aratro faciant idq. sub Pena Bani
nis et Dmus Publicanae in primis et proximis Judicio
Crenae Plocensi Trnus post Contraventionem Prfigit Peren
ptorius. Porro quo attinet Sulcum unum quinq
Cubitus Mercatorij in se Continens una cum Prato eiusd
Adiacens in Campo Magoreo Locoq. nuncupato Podlesi
iacens ex Sulcis Duobus Aestivalibus per Nlem Josephum
Lisowski adempto ex Delatione Gnosi Petri Koskowski Ac
Propiorem Nlem Josephum Lisowski Cittum ad Evasi
nem Juratoream in eam Juramenti Rotham prout
Sulcus una cum Prato eiusd Adiacens per Ipsum ad agrum su
non est appropriatus nec metam tam agros suos q
Gsorum Koskowskich Conjugum Actis distinguentes
coaravit. Exinde ad restitutionem ejusdem Sulci non tene
et Addit eiusd Mlis ad Rothisandum idq. in instanti Pa
Rotha superius expressa per Offm Prsens Ipsum deprom
Qua Evasione Attenta Offm Prsens eundem Sulcum superius
pressum una cum Prato eiusd Adiacens ad Agrum Ind

Josep

Josephi Lisowski applicat, et eandem adjudicat. Quo spectat
Sulcos Duos Aestivales ex Sulcis Sex Aestivalibus procedentes
in Campo hyemali Locoque dicto Kaczowka cum Prato adiacentes
Comprobet Nobilis Petrus Koskowski Actor idque cum Uno Testi
Vicino rei huic bene gnaro prout Sulci Sic Duo Aestiva-
les per Nobilem Josephum Lisowski ad suos Agros
adempti ad eum pertinent, et Addit Nobilis ad Rothi-
sanae idque in instanti. Praestitit Nobilis Petrus Koskowski
Actor una cum Nobili Andrea Lisowski Vicino Aetate pro-
vecto Rotha Ipse depromptae. Qua Comprobatione Attenta
Officium praesens Eosque Duos Sulcos Aestivales cum Prato eique
adiacente Generoso Petro Koskowski Actori perpetuis temporibus
adjudicat et tribus Lapidibus a Meridie Obsignat.
Nihilominus Evadat Nobilis Franciscus Lisowski Adcitatus
prout Pratum Sulcorum trium Aestivalium in Loco vocitato
Laskowice sub Villa Brudnice Sito Sortis ejus haereditatis
non ad Tertiam Partem Generosi Petri Koskowski et Contis
ejus pertinet verum ex alio fonte id Pratum procedit
et Addit eique Nobilis ad Rothisanae idque in instanti. Et Quoni-
am Juramentum Sic Nobilis Franciscus Lisowski super Proprie-
tatem Prati superius expressi praestare renitet. Unde Officium
praesens id Pratum in Trina Capita videlicet NN.
Koskowskim Conjugibus et Francisco Lisowski ac Gulo-
wskim exdividendum applicat et adjudicat. Deinceps Officium praesens
Condescensoriale Injungit. Quatenus Nobiles Koskowscy
Conjuges Actor Tertiam Partem erga NN. Franciscum
Lisowski Adcitatum et Martinum ac Thomam Gulowskie
et Valentini Filios Concernentem In Omnibus Campis qui
reperiri possint, una cum Areis hortis Agris Campis
Pratis eique Tertiae Parti adiacentibus Sylvis Virgultis nemo-
ribus Stagnis, Piscinis, piscibus Lacubus, aquarumque quibus

288

Jm

decursibus attinentijsq. et pertinentijs teneant et possideant
idq. sub Pœna Banitionis in primis ex proximis Judicijs Cm
Plocen. post aliquam Contraventionem Conservat Perempto-
rius. Insuper si quis non solum ex Lustratione Offic. pro
acta verum ex Vicinis Br. Lisowo Major Hæredibus Agni-
neq. eorum Expulsionem ab antiquo per Villam tendens et
ad Locum dictum Kaczowka pertendens propter usum
Communem toti Villæ pro Aditu et Exitu per Antecessores
Villæ ejusq. relicto deducit esse Officio suo. Idcirco
Offm præsens Condescensoriale Studendo Justitiæ actu
inter Vicinitatem Decernit. Quatenus id Expulsionis
pro Aditu et Exitu Partes Utraq. prout est Duobus
palis et Lapidibus Duobus in Binis locis uno Ma-
jori altero minori in primo a Septentrione in 2do
loco extra Hortophorium Lapidibus duobus majoribus
a meridie Obsignato manuteneant, idq. sub rigore
supraapposito. Ad Extremum Evadat Nlis Joseph
Lisowski In eam Juramenti Rotham, prout in
Quatuor Locis In Loco dicto Laskowiec Agros Nlium
Koskowskich Conjugum hæredito ad suos
Agros non appropriavit exinde ad Re-
titutionem non tenetur et Addit Mlis ad
Rothisandum idq. in instanti Et Quo-
am Juramentum Sic Nobiles Kosk-
owscy Conjuges Nobili Josepho Lisowski
Indulserunt. Proinde Officium præsens
Condescensoriale eundem Nlem Josephum
Lisowski a quavis Impetitione Liberum
facit et pronunciat. Indictionem vero Nlis

Joseph

Jmd

299

Josephi Lisowski ad Nles Koskowskie habit. uti nu-
dam removend. Censet. Reliquas autem Praeten-
siones ad se habita Pretensionibus Compensandae
esse Offm Praesens Declarat et in ejusq. Perpetuum
Imponit Silentium Decri Praesentis Vigore.
Jacobus Kęsicki Burgrabius Crenensis Plocensis mppria
Thomas Uniersyski Burgrabius Crenensis Plocensis

Decretum Condescensionis in B. Lisowo Major per Offm Burgrabiale Cen. Plocen. mr Nn: Kosbowskie et Lisowskie expedit.

1753

m. p. Judicijs Dyn. 5 vol. 4

300

Actum in Borek Sudrag. Mod. Sudrashich hered. Sabbato post Assumpti
nis in Octauo B. V. Mariæ Ao 1753

40

301

Coram D. Gregorio Antonio Chalinsky de C. de Dobre in præsentia D. ac Nob. Felicis
et Adami de Loyntschich nec non Nob. Pauli Stefaniak de Machowo
aliorum et plurium ad actum spec. accedentium assumpti et cum acclamatio
Dni Judis et Burgrabius insistendo legibus suis deperegendo excessus nonis
satisfaciendo quoque munerj officij sui Burgraviatus ac singulari additum
a Mo Severino in Opinadzko Osmatowsky Ensifero Terræ Dobr. Judice et Vice
Capitaneo Costæ Dobr. ad instantiam peragenda habitt obtemperando ex
offo Dni D. Mathæj Woiczich Actt et Querelæ ad Jurisdictionem Bona ju
dicij Condescendit et libr. Condescendendo Jurisdictionem suam offo rec.
Sepositen Nobr. Sudrad. et Partes utrasq. ad suæ Comparitionem pecit
Mtæ acclamare minuavit. Quo in acclamatione Imo ph. Comparens Sepo
situs D. Actor parvenions reproducto suero suo pona banitionis super
ipsum Joannem Venatore Janocon. Thomam Sapitzero Laborem ipsius
Stro Antonio Martiano Casimiro et Stanislao ac Agata Georgij hi
Boreskj Comite Sudrastiæ in Cto Dobr. de actu 7 Septembris Anni
Jubilæi Redemptionis Christi Dni Anno currenti respective ad solutionis
usq. finem. Decto Judicij Nri Dobr. in Lesno A. et in Cto A. Matthiæ
Joannis Scapulæ in Anno stilo quo supra Et quidem originalibus Mongringentur
Hæc in Dei abiq. quovis processu Judicialiq. strepitu Prius Dei cultu
ad summa originalis Jus Lentis ac Mandatis in Cto Decto expressis ad judicat
in Anno per hoc Decretum sfero obtenit rigore cuius quidem Literis actus D. Esaias requi
rens Bona memoratæ exequi petij proportionaliter Gradi et dimitti postulabit
bit cuius postulationi iung. Communi Officio hoc annuendo Gradum et
ad traditionem ut nemine impugnante mio P. Sylvestro Sudrashj et Michaele
Lubosczynsky M. Joannis Sudrashj Venatore Janocensi Dominis Actore libere
permittendi et nulla defensa Juridica reprodacentibus sese Contulit cuius
Traditionis Conscriptio talis. Nayprzod podaiu Woyciech Chlop
Lehutsky narwany z Lonz Margarmoz y Syndmi Brzemna Jasi
mūd.

302

Kazimierzem Pawłem y Maciaiom iescze małemi Chałupa wsłupy
y Dyle Izba o iednym przyśle takzey sien Okna dwa małe w Drzwi
oprawne posowa z Dylow piec z kachli prostych niebardzo dobry, ku
min y kuminek nieżły Drzwi Dwoie na biegunach Dach Drani
nii pobity zły, Stodołka mała wsłupy y Dyle Dranicami y snopkami
pokryta Ogroda Kawałkow pięć przy chałupie z rolami iakie teraz ma
każde pole ~~po pułtorowku~~ załogi żadney niema item podaie się Tra
ciszek z żoną Maryanną synow Dwoch Pawła y Jana małych, Ch
łupa w szachulce tylko sien wsłupy y Dyle piec kumin kuminek
Dobre Drzwi na biegunach Stodołka wsłupy y Dyle stara zła Role
nie ma te się podaią ten Chłop ma załogi Wołow parę y krowę
iędnę ci Chłopi ręczną robotą robią Chłop trzy dni kobieta dni o
ry Item podaie się z Possessyi Jmci Sylwestra Sudraskiego ktorą teraz częsc
ma Stodoły pułsąsieka od ~~wschodu~~ zachodu słonca do tey stodoły przez p
dworza wolne przeiechania y na klepisku wolne młocenie z ba
Item podaie się także w stodołach Sąsieka połowa od wschodu sło
przy szopie ta pierwsza stodoła wsłupy y Dyle Druga zas wsł
py na podwalinach stoiące ,, także z wolnym podworza przeiechaniem ,, Item podaie się w Polu Ozimnym naym
za stodołą ktorą ma w Possessyi Jmc Pan Sylwester Sudraski przy dro
wney drodze do Sierpca idącey Zagonow Czterdzieści stay czw
reszta do Granicy zarosło zboża na tym wydziale żadnego niema
item w Polu także Ozimnem pod Ossowkę przy drodze do B
idącey od wsi po prawey ręce minowszy poprzeczne zagony przy
wsi będące wzdłużnych iak się to drożysko ciągnie Zagonow
sześćdziesiąt y dwa wszerz na tym wydzieleniu żyta stay pułtora
zarosli pułtora pod lasem, Grochu kawałkow pięć blisko na pu
staie reszta zas rzysko, Item ~~zasto~~ przy drodze do Maluszyna
idącey podaie się po lewey ręce Jarych Dwadzieścia y osm stay dr
na ktorym mnieyscu znayduie się w tym Jarzynnym polu żyta zasy

zagonow Czterdziesci a na dwoygu stay przy Wsi Jarych Owsa
siedm, a dla Chłopskiego pułwłoczka te role zaskokiem idą Item
podaie się po drugiey stronie tyże drogi prosto stodoł po pra
wey ręce wszerz Jarych dwadziescia stay pięć gdzie się znay
duie Owsa Jarych dwadziescia pięć reszta tey roli tylko rzyska
prosto którego wydziału w Wsi Grodz blisko stodoły w pod
worzu, Item w Polu Ugorowym przy drodze od Wsi do Dobacze
wa ciągnącey się po lewey ręce wydziela się zagonow Czterdzie
sci stay pięć które są zaorane ale nieuprawne, Item w drugiem
mnieyscu także w polu ugorowym przy przerzeczonym drozysku do
Gudow idącym wydziela się po lewey ręce od Wsi idącey zago
now Dwadziescia stay pięć zaorane y uprawne stay troie
dwoie zas stay rzyska ci zas Chłopi wyżey wyrażoni powin
ni pogłowne tak płacić iak przed tym płacili a Jmc Pan Wło
czyski że Dwor nie płaci ut operant Comparentes pty Litt. z gruntow Dworskich płacić nie będzie
Soli Suchodniowy beczka iedna naznacza się in quam quia pri
sertam sortem modo promisso ex divisam petiit id. S. Włodzimierski Actt
et Jure vincens Officium Burgrabiale mentionatt MDKm Glem
adtui pro adstare se ad intromittendum addi et deputari postulavit,
Qui Mlis ab Officio suo Burgrabiali additus eundem in praesentia alterius
SS Kolczynskich promittendum supraseris SS Sylvestro Sudrasky et Ko
kosczynski ibidem adstare intromisit investivit pacificamque possessionem
usque ad exolutionem praetensam summam ad poenis lutis ac marcis sexa
tactionem praefixit et assignavit, de quo hanc suam Jdem Mlis Officio
suo Burgrabiali fecit Relationem

Gregorius Antonius Chalinski B. C. B. Terrae Dobrz. g
mpp
Ffu

176

304

Traditio pro re g. Wło-
czewskiej in Bonis Sudra
gi Subscentis

1753tio

305

Index

Acta

Acta in Castro Płocen: in Terminis Zwerelanus Cantarum Officij Iudicij una cum Continuatione anteriorum Causarum in Diem hodiernam Incidentibus Feria Secunda post Festum Sanctorum Trium Regum proxima Anno Domini Millesimo Septingentesimo Trigesimo Tertio.

306

Coram Mis Antonio Iii Talarowo Talarowski Vexillifero Zakrzewskim Capitaneo et Antonio Bagienski Notario Officii Castri Płocen:

Libera Confessata per L. de L. Francisco Cieślak ex Bonis Gaiska Subdito pro P. Miltzieler oriundi statuta in Compedibus Statuto excepta vigore Decreti Iudicij sui excepta et per eund. Statutum Incarceratum Denique eiusmodi Deposita. Za Franciszek Cieślak z Dobr Gaiki poddany mam Lat trzydzieści kilka Rodziców ieg w Lucieniu, ale ieg dzieciństwo wychował y do tego czasu Cyrter w Drogiszce, niemay prez wiek moy niezrobiter ożenił temi czasy w Rolu zmarłym, chciał Gaia na dziedzicta Siedzieć ze Stypeka od roboty Panskiey Gdzie wstąpiłem w Drogiszce do Zoźienca y tam z parobkiem moim Janem Derezewskim y Maciem Janem Stanem otowiekim wolnym pilismy do prawdy po południu gdy przyiechał S.P. Mść Pan Jan oriundi, konia w Zoźienca w sieni postawił, tam ani wziąwszy pistoletu zmyślił do Izby, pytał ieg, czyliby Kaymarki ieszcze dobre, iak mu Kaymarka data piwa skontował y niepił go tylko powiedział niechaby mnego w komorę przynosił y Kaymarce do Komory otwierał, iam mu powiedział, Mci Dobrze mego Dzi ieg Panskiego skarbu rendowac, potym wziąwszy pistolety wyszedł do sieni, a mię Kaymarka powiedziała ze nasze niedawno przyiechał ktoś piwa wypił a nie zapłacił go, ieszcze mię za to chciał y ley ieg na wymyślał, tak ia mu mowiłem abyście mnie zapłacił za wine, dobrzeby troiaka niebożczyk Mść Pan Jan oriundi konia na ciemny Pan przykazał na ogrodzie na ogrodzie a niebożczyk Mść Pan oriundi obaczywszy mię wrócił ieg y na Podwórzu skoczył do mię z pistoletu przyiechawszy niemogł zwrotu na parobka wrzykał ieg, potym razy dwa potykngł aż ti trzy wtym zawołał wyrzey wzpomniony Pan Mulan Łazar tego pułku Pan pochował, a niebożczyk Mść Pan oriundi iuchał y poiechał do Dobrzeny, za drugi ieg Dowiedział Stoby to był powiedział go tak niemano

mulan mie wyprowadzil iedne Klacz, drugą Sobie wziął Parobek z Domieńca,
pojechalismy razem abyśmy wypytac iak się Panie y Panu ospodnie, Parobek
przyiechał prosto, zaraz wyskoczyłem do Domu pofuyą, gdzie dozgonu Panu
Lieutawicy wstąpiłem do Domieńca y Karatem Panu dac, wtym parobek nadiechał
y pitimy piwo ~~nasze~~ pytalmyśmy Karczmarki ktobyto był opowiedziała
Pan że Dziedzic to Lutter dubsk Ludzi zabił, parobek wtym mowi pozdrawia
Konia wezwał Pan odpowiedział że co się zdarzi Sprobuj, Parobek powiedział ia
w woysku służył Kule chodzą mie iako grad latały a nic mi, y pojechał pospo
a wtym nieboszczyk JMść Pan dziedzic szedł od Xięga do JMci Pani Kozmo
prosiłem tych Karczmarki Szerszenki wDąmbrowie aby Parobka zwiadły, po
wyszedłszy Karczmarka powracała, y powiedziała że musiał się gdzie zabi
dogo nieszczęścia, a Pan przechodzącemu nieboszczykowi JMci Panu dziedzic
mowił, na drogiszcze mię wasz Chciałes zabić, teraz wiasc sprobuj nieboszc
mi nic nie odpowiedział smiertd, ia za piwo zapłaciwszy pobawiwszy się
przez trochę wsiadłem na Klacz iedne a drugą wziął oboie siebie iechałem do
Domu. a wtym wypada Kobieta na mię Sondowa ze Dworu JMci Pani Kozm
dziey y poczęła wołać na mię oto ci parobka dziedzic zabije, ia postawiwszy
Klacz u płota przyszedłem do Dworu, zastałem nieboszczyka JMci Pana sie
dzącego za stołem któremu mowiłem zaco mi wasc chciał zabić, parobek
odpowiedział mi, za co mi Koni brać chciał, a Pan mnie mowił że gdy
ten naschciałes strzelać w drogiszcze, ale was spaniętai na rany Pana
za wyjście mi ~~was~~ Parobka, bo iak prosiłem do Pana to was obaczyć cobym
z tego, nieboszczyk JMść Pan dziedzic mi odpowiedział że niepuszcze y biel
Sabiego iak ztąpię to obaczyć co z tobą Sobie wtym wszedł do Dworu, a ia
powiedł na drogę do swoich Koni chcąc odiechać do domu, wtym powró
cała Kobieta ze Dworu, Szerszenka Karczmarka y Kozmowa prosiły wołaiąc
ty na gospodan odiechałeś à parobka dziedzic bije toc go zabije, podsząd
ia się wracamy przyszedłem do Dworu kołatałem we drzwi iak zastrzelo
ny odszedłem znowu na podwórze, ten Kobiety wołaią że choc oboie wró
cą parobka, wróciłem się do Dworu y wyszłem tyl w alnię dwie
ma y mowiłem nieboszczykowi JMci Panu dziedzicowi wyjrzawszy wio
ka nieboszczyk JMść Pan dziedzic wszedł z Sieni do izby y co mię ogli strze
dzyli mu strzelić na podwórze, a ia wtym strzelił do niego, y przeszedłem
Koni, nieboszczyk wyszedłszy we drzwi sienne zawołał za mną, ot
wy dym dałes mi, ia wsiadł na Klacz iedne, a drugą wziął obo
bie iechałem do domu, parobek mię dogonił y dałem mu drugą Klacz, po
chaliśmy do drogiszcz do Karczmy wyszedłszy Karczmarki wołaią po
liśmy do domu, parobek został pod lasem, ia przyiechawszy do Dwo
wstałem się, y powiedziałem komu że strzeliłem do Szlachcica ale mu prosz

mię

nie y usnoten, a żona posłała pastorkę do wiadywać się co tam słychać, pastorka przyszła y powiada, że nieboszczyka JMci Pana osieckiego xiądz dysponuie na śmierć, ia usłyszawszy uciekłem, Parobka wzięto wieczor pod lasem y oddano JMcom Panom osieckim teraznieyszym aktorom. a ia ieżdziłem z ludźmi W. JMci Pana Zielińskiego Syna S. P. W. JMci Pana Zielińskiego Podkomorzyca Łomżenskiego y na wiśle na statkach się bawiłem przedałem iedne klacze, na drugim powrocił do domu ~~dozą~~ do żony gdzie mię ze Dwora ~~[illegible]~~ złapać y tymże JMcom Panom osieckim teraznieyszym aktorom od których teraz iestem tu stawiony wydać kazano w niedziel kilkanaście.

Antoniy in Zakrzewe Zakrzewski Vexillifer Terrae Zawstrensis et Vice Capitaneus Castrensis Plocensis mp

Antoniey Bagienski Nrus Crew Pltus Plocen mpro

309

Officium Pcons Crnis Plocens ad obtuonem D. Alberti Bo-
kowski Libera Confessata infra scra ex L. Francisco Cie-
de B. Kawska Subdito per officium C. Plocens ex scopta re
producens ad acticand Acta Pcons ingrossand suscepit in
tenore Sequens

In Castro Plocens F. Ula pt Festum S. Lucae Eva-
gelista pxa Año Dni 1734to

42. 310

Actum in Bonis Dramino Magna Sorteq dicta Biskupowizna idq in Trnd Condescensionis Feria Sexta ante Festum Nattis Sancti Joannis Baptistae proxima Anno Dni 1753tio Coram SS Joanne Chmieleuski et Joanne Grabia Burgrabijs Castrem Plocem Pnem Nblibus Hilario Draminski Michaele Drozdoski Josepho Bietkoski Alberto Kaminski nec non Mli Rgni Gnali provin Materno dicto Chęciek de Bonis Lutomierzyn Autho et Jurato Actum Pnem Acclamam

Officium Pnem Castrem Plocem Videlicet Suprascripti Gnosi Burgrabij Castrem Plocem in Virtute Decreti Judicij Officij Castrem Plocem de actu ejusdem Castro Plocem in Trnis Castrem Capitanem Plocem Simulq Judicijs Causarum Officij ac Querelarum Una cum Continuatione Anterorum Causarum in diem hodiernam Incidentibus Feria Secunda ante F. Sanctae Catharinae Virginis et Martyris Anno Pxe Pterito 1752do. Inter SS. Simonem Babecky ac Martinum Cywinsky et Bogumilam de Babeckie Juricem Conjuges ac alios Actos ab Una et Gnosos Matthiam Draminsky et Constantiam de Piwy Conjuges Parte ab altera citatis prolati quo mediante Condescensio Officij sui Mutuo Partium Sumptu Captato tempore Qua de adventu sui tempestive facienda Avisatione Conducendi ut Comportationem Contractus Tenutarij et Inventarij Statusejusdem Sortis demandet, Utrum Plenaria Satisfactio in Tenuta Intercessit, tum de desolatione aut Reparatione ac quibusvis Pretensionibus Inquirat, Inquisitiones si opus fuerit Expediat, Satisfactionem cui quit et a quo pro Justo et Aequo provenerit demandet, Partesq in Omnibus Intervenientijs nihil Intactum Relinquendo finaliter pro Exigentia legis

311 et Justitiae decidat et moderetur quorum decisioni Partes Pa
rerent acquiescere debebunt et Tenebuntur idque Sub
Poena Banitionis illo in Trnd Scilicet Pen Publicandae
est Injuncta in fundamento Itaque Inserti Decreti officii
Pen Condle ad fundum Insertorum Dramino seu Sortis
dictae Biskupowizna Condescendit Jurisdictionem Suam
officiosam Custodita Prius Pace et Securitate Publica Cri
ejusmodi actus officiosos voce Mlis adstanti promulga
ta fundavit qua fundata Partes Utraque ad Suj Compa
ritionem Edicto Mli acclamare demandavit, quo in
Trnd Partibus et quidem actoribus Gnosis Simone
Babecki Martino Civinski et Bogumila de Babecki
Conjugibus Suis et Gnosi Josephi Krasnieski Mnibus pla
citatis Gnosis Matthia Draminski et Constantia de Pi
Conjugibus per eundem Gnosum Matthiae Draminski Ma
ritum Suo et ejusdem Consortis Suae Mne plene Comp
rentibus et Secum Judlr Judlr controvertentibus qui
controversijs Partium ante omnia teneri Partes Utraque
Comportare Contractus, ac Inventarij Status Bo Consu
officium Condle Censet idque Instanti, et quoniam Partes
Utraque Comportarunt pronde satisfecisse officium Condle
casu, Decreto officij Suj adinvenit nihilominus Ulterius Par
ejsae Causam prosequi Injunxit in prosecutione quoniam
Je Gnosus Matthias Draminski post Inscriptam Comparitionem
ac Introductum Negotium temerarie ab ulteriori et prosecutione Causae Recepit prom
tam Super eod G. Matthia Draminski quam Contracta
ejus Gnosa Constantia de Piwij Conte ejus ejsdem actoribus
Obtinere permisit ad Eandemque Publicandam Banitionem
nam Suprascriptum Mlem Regni Gnalem Providum Martinum
Chęciek officio Suo adstantem addidit et deputavit
qui Mlis Satisfaciendo deputationi Suae ab officio
officium Condle Condemnationem

Praesens Condtli habitae memoratae banitionis Poenam ac ipsam
met citatae Praesens in Trnd disparens esse banitos Juri
Communi Contrarios et Rebelles in Praesentia supra scrip-
torum Nblium in actu Connotato ac aliorum ad hunc
actum Congregato proclamavit Publicavit et ad Notitiam
Omnium in Dubio deduxit de quo Praesens Jae Mtis fecit
Rlnem post quam Publicatae Banitionis ~~Poenam~~ Poenam
officium Praesens Condtle pro facienda In Praemissis Juxta
Praesentium Juris Communis Executione Causam Candem ac Partibus
ad Meum loci Capitaneum seu Meos Locorum Capita-
neos Sub Cujus vel quorum Praefati citati cum bonis suis Subsunt vel
consistunt remisit remittique Praesens Decreti Praesens Condescen-
sorialis vigore.

Joannes Chmielewski Burgrabius Castrensis Plocensis mpp
Joannes Grabia Burgrabius Castrensis Plocensis mpp

3 313

Baniti Dr. Draminsky
in Dnd. Condescensio
nis per G. Babecky
ac alios
1753 tio

Officium Praesens Crenae Capitt. Plocensis ad oblationem Jus Si
monis Babecky condemnationem infrascriptam in Jmo
Condescensionis Sup. parte infraspecificanae obtentam ac mani
bus infrascriptorum Jurgrabiorum Crenae Plocensis propriis
Subscriptam repetitam ad acticanae Actis Praesens Ingros
sanae Suscipit tenore sequens (inserat) Originale ejusdem
condemnationis Circa acta relictum.

AGAD

Actum in Arundo Bonorum Wotowa Feria Tertia post Festum Sanctissimæ et Individuæ Trinitatis vigil. et in Anno per Inscium Superarbitrum designato p.ra a Dni 1753tio

Coram MM. Jacobo Josepho in Matachowo et Salowo Salowski Tribunensi Palatinatus Nocer Supremo Judice et Superarbitro, Stanislao Antonio Zorawski Vice Notario Terrestri et Castrensi Visogrod. Illis ad meas Rnde Simone Przepalski Sandecensi ex Parte Inscriptorum Josephi Skwarski et Rebecca Bycha invicem Confugientium, tum Josue Josepho Kordowski Camerario Trib. Nocer Dionisio Brzeskiewski ex Parte Inscripti Conwolwicki Zaborzeński et Zdziarski Conjugum Actis et Confessatis Arbitris in præsentia Honorum ac Nobilium Laurentij Mogielski Bartholomæj Dreicki Burgrabiorum Cracov. Nocer Ludovici Dobrzyniecki, Matthiæ Doberzyniecki aliorumque ad hunc Actum Congregatorum Nobilium nec non Actis Stri Josephi Swiedi Simonis Gradzeżak de Villa Chudzyno authentici Juratique Actuarij præsentes adstando et Eundem Actum manu Sua Decreto rite tacto Inscriptionis Compromissorialis Pœna vota post Dominicam Cantate anno præsenti coram actis Castrensibus Nocer per Josephum Skwarski suo et Josue Rebeccæ Scabina et Venerabilem Conthorski Ludovicum Zdziarski ac Franciscum Zaborzeński Ludis et Jud.i Marianna Agnethis adj. Catharina Szalick Contum suorum Parte abalterâ renuentibus Qua mediante Judicio Compromissoriali procedendum est Causas intricatas omnium pretensionum et Interessentiarum et Honoris Wotowa per Josephum Skwarski prætensis ad se per Ples abinicem habitis et gravis titulo usurpatas Animis Ongenia libus instituendo compertorias Decidendi; Disquirendi; Reparationem ædificiorum aut Desolationem bonificandi; Inseminationum auctionem aut diminutionem compensandi, Inquisitionis exigente necessitate ducendi; ducta reserandi et giudgiud ex reservatis competentium fruendi Sanalitem super quo interserit exhibendi, Affirmandi se et alios Contes omne Judicatum præstandi Eadem Inscriptis Partes, adjuncta Sub Pœna Banitionis in Casu Contraventionis

comparere. Hpei Super Arbitr et Arbitri ad Bona pre cen
cendercendercunt et ibi Jurisdictionem assum suam fundercun
Data Partes ad Comparend Suprascripto Joli acclamare Dem
gre in Pro acclamatorio Actoribus Pnois Josepho Skwarski et Ad
Paula Conjugibus pltis, Pnois Venerabili Corbeveli et Marianna
iricem Conjugibus Actoribus pltis, Pnois Ludovico Zdziarski
the Rosa conjugem Conjugibus actoribus pltis, Pnois Francisco
uski et Catharina Skalbertel Conjugibus actis pltis, coram Judice
gre mandatali comparere sine pena resolutione Causæ pre
riant Partes omnes scilicet Sorores secum deferentes Comp
tionem Documentorum gre rum eis Substantiam ad Pnum
Parentis ac Stanislai Olej Pacfick abinvicem interesse pret
et omine expediunt Quinde necessariam esse per omnes
Partes Comparitionem gre rum eis Documentum Substant
prascriptorum ad Pnum Paulum Parentis et Stanislai Olej
mobilem et immobilem evadeantium ac alium munimentu
dam pdecessorum adinvenit idq instantanee, Dane
tam Pnis Skwarcy Bonorum Notorio Possessores quam Pnis
usq Congeo ad remonstrationem Substantiæ universalis
torum Pnorum Pacfick evendumq pretium ejusd Documen
fraudem et quia prima Connotationem Regestri Expensarum
Notoria per testatorumq pro Pretio gerentarum Sortium Summ
efficientium Summam quatuordecim Millium Sexcentorum Sep
ta quatuor Oxyphone per ad P. Paulum Pacfki modernarum
rem Acta Parenter in anno 1765to scriptam ac omnes
demum Testamentum ultimæ voluntatis ejusd ad Parentis de
vigesima 6ta Februarij 1783tio anno conscriptum et manu
pria Subscripta ad actag assum Curiam Pluceæ pa quarta pre
nicam Capitale anno cur per Abbatiam perrectum gre medie
tes Pnis Theresiæ P. Skwarski agnati P. Zdziarski Cat
P. Laberewski Consortibus pertune in Virginali Statu
cujus causam per Summam Decretum Millium Quingentorum
new assignata. Denq Resignationem Bonorum Bota Ve
latinata Haveris Terra vero Sochaczeriensis existens per Pnis
nis suis Pacfki nomine suo et modernarum Actricum stan

Sacer

Stanislaum Dombrowski in rem et Personam Mfci Georgij
Ciechomski Dapiferi Gostinen. Ita Secunda pt Dominicam Judicia
quadlem 1738vo Anno in Castro Gostinensi recognitam, atq Con-
tractum seu intercisam nuptialem Inter Mfcum Stanislaum
Peskij Tribunum Gostinen. ab una, et Gnosum Josephum Skwar-
ski Die Vigesima Secunda Maij 1746 in Wołowa qua nimirum
Summa Dotalis duorum Millium Ryngthone post Gsam Thae-
resiam Peska Ejusd. G. Skwarski Conter constituta, Bonaq haec
Wołowa Eiusd. Gsis Skwarskim in actualem Possessionem
dimissa initum et confectum tum Inventarium Anno Eiusd. Die
nona Junij in Fundis Bonorum conscriptum et manibus supra-
scriptorum Gsorum Peski et Skwarski ac Venceslai Ciołkoski Sub-
scriptum, nec non Complanationem Inter Religiosum in Christo Pa-
trem Albertum Peski Societatis Jesu suo et Gsarum Agnethis
et Catharinae Peskich Virginum Sororum suarum germanarum no-
minibus ab una et Suprascriptos Gsos Josephum Skwarski et Thae-
resiam Peska in iisdem Conges Die 3tia July Anno 1747mo
Inter se constitutam ac Divisionem rerum nonnullarum ac Inven-
tariorum Die 6ta July 1750 anno per Partes Easd. omnes
conditam et manibus proprijs Subscriptam, et alia Documenta tam
ad Bona Wołowa quam alia se se referentia suo in Judicio Com-
promissoriali comportarunt et reposuerunt. Consortes vero Gsorum
Zdziarski et Zakrzewski non pridem in Matrimonij Vota Aloca-
tae, extraq Possessionem existentes nulla Documenta ad Causam
praesens pertinens penes se habere inferunt in Subsecutaq
per Gsos Skwarskie et Ciołkowskie Conges Comportatione
non persistunt quinimo Sufficientiorem Documentorum
Comportationem in Judicio urget Idcirco Judicium Compromisso-
riale Eiusd. Gsis Skwarskie et Ciołkoskie ad Sufficientiorem Compor-
tationem Documentorum per Partem praetensam Stringit, Et quo-
niam Ex Gnosi Skwarscy et Ciołkowscy Conges Loco Sufficien-
tioris comportationis prout nulla alia Documenta praeter
comportata circa se habent nec Easd. in praejudicium alicujus
Sororis celarunt ad Juratoriam Evasionem se se trahunt Proinde
Eiusd. admissibiles adinvenit et additur Mlis Suprascriptus ad

Juramenta

Eisdem pronuntiandae rotham. idque in instanti Siquidem Partes Eadem
Juramentum sibi ab invicem condonarunt et in praemissa Com-
portatione plenarie persistunt Ideo Satisfactione ex inventa
Causam Praesentem Partibus ulterius prosequi demandat, In
prosequendo ulterioribus earundem Partium controversijs exaudita
et quae Gnosis Ciołkowskie Zdziarskie et Zakrzewskie Conjugum
Solutionem Summae in vim Benutae Bonorum Wołowa per Gnosis
Stewarskie Conjuges possessis provenientis ab Eisdem expositentibus
Gnosis quoque Stewarskie Possessoribus Contractu nuptiali die Vi-
gesima Secunda Maij Anno 1740 per Meum Stanislaum Pezki
Tribunum Gostinen secum actoribus constituto in quo nulla per ex-
pressum pro Proventibus condictata Summa non nisi Eadem
Bona Wołowa pro Conservatione Sororum germanarum Virginum
Actualem dimissa esse eliciuntur Possessionem se se tatantibus
Proventumque ultra erogatas in Conservationem Expensas
sufficere non valentem Summisque uxorijs Gsae Stewarskie ac Ju-
ribus deportatis incorrespondentem inferentibus, Solutionem
Summam per se deportatarum cum provisionibus petentibus
Proinde Judicium Compromissoriale cum plene de Summis
Eisdem pro Benuta provenientibus Per Partem praetensis seu magis
Proventibus ex Suprascripto Contractu Anni 1740 inform-
ari nequit Decernit Quatenus Gsi Stewarscy Possessores Bo-
norum praesens conscribant Regestrum tam perceptorum Pro-
ventuum quam erogatarum Expensarum Eidemque conscriptum Re-
gestrum suo in Judicio reponant idque instanti comportarunt Ipse Gsi
Stewarscy Regestrum tam perceptorum Proventuum quam erogatarum
Expensarum ad cujus reproducti in Judicio Regestri
Liquidationem Judicium compromissoriale accessit, tandem ju-
ca praemissorum Proventuum ac expensarum Liquidatione
quoniam Suprascriptae Partes secum Judicii compescuerunt et Ea-
per se illatum de Bonis supraexpressis Calculum a Gnosis
Stewarskie Conjugibus Bonorum Wołowa Possessoribus
non urgent qui nomine oblata infrascripta per Gsa Stewarskie
bonificatione se contentaturos offerunt, Gnosi quoque Stewar-

Conjuges

Engers compensando promiscuè de Bonis possessis Proventus
à Provisionibus à Summis infra annotatis proveni entibus et
quia primus Precentor cum Ryckhene testante Transfusione
coram Actis Castren Nocer Feria Sexta post Festum Sanctæ Mar-
garethæ Virginis et Martyris in anno 1746 per Religiosum
in Christo Patrem Albertum Rossi Collegij Nocer Societatis
Jesu Sacræ Theologiæ Auditorem Anno Mille Septingento-
simo Septingentesimo quadragesimo Secundo, Sabbathe in
Vigilia Festi Visitationis Beatæ Mariæ coram Jam Actis per Jam
Matthæum Druchozki in rem suam Stewarski Marchi contra Jm-
versis nibus Decretis trinis Officij Castren Nocer primo fa da
ante Jm S. Margarethæ Virginis et Martyris in anno 1736 to
Secundo fa da per Jm Conversionis S. Pauli Apostoli 1738vo
Tertio fa da per Jm Visitationis B. V. in a. 1739no Inter Laicos
J. Druchozki et D. J. Stanislaum Rossi pro tali ac pariis Actis
adjudicatis cessis et prælimitatis, Decima centum Septuagesimo
quinq Ryckhene Provisionali a Summa originali Quingentos
Rhen pro annis quinq retenta per Jam Adamum Lubowski ad
hunc effectum coram Actis Nocer Wabbo
in Castro Festi Visitationis B. V. in a. 1745to recognita
a D. Stewarski Levata, quarta Berig Ducentorum Ryckhene
Jam Andreæ Leminski obligante in Castro Nocer fa 4ta in Vi-
gilia Festi Assumptionis in Coelum B. V. 1745to anno per
Lucam cum D. Nobili Marianna Leminska Virginis in neg tem
Soror germana nomine recognita cessione per J. Stewarski
persolvata, Sta Precentorum Ecclesiarum Polonicalis per Jam
Josephum Sawicki Actis Jacta Sta ad post Am Conversionis Sancti
Pauli Anno 1749no in rem ejusd transfusa cum provisione
Successe de Bonis dictis Decretis adjudicatis transfusa his omni-
bus suprascriptis per se persolutis ex Possessione Summis Origi-
nalibus Decem Stewarski respicientibus à Provisionibus
ab Electo Successore Provisionali Judicio recedit tam etiam non modo pro
fatis Provisionibus verum erogatis in Conservatio nem Jura
Juriarchia et Jurisdictionis Beneficij ex gratia, reparatio nes, Bono
rum nec non importatis præmissis Beneficiatibus Berig Subsi-
dio Ita Octuagesima Florenos Solutos Decreto Officij Nocer fera 4ta
post dict Festi Ss. Fabiani et Sebastiani Martyr 1749no ad Instantiam Rebus
D. Scholastici ad abuno et Cres D. Stanislai Rossi Rectoris ab adhuc
adjudicata et juramento cujusta et per J. Stewarski jd assi probantibus
judr Stibj persoluta

Jus

319

Sexcentorum Rymphorum nonagintu Sex Rymphorum et grossorum
vendecem pro processu ac provisione à Summa Mille
centorum Rymp. Gnosi Mathaeo Druchowski provenienti ad
tem Scripti certi Die ultima Junij 1742do circa numera
nem originalis Summae eidem dati modo primum in anno
simo Septingentesimo Quinquagesimo Fa 5ta post Ridie
Divisionis Sanctorum Apostolorum in Cro Plocen testante
tione per Eundem Stwarski persoluta Eidem cum alijs Supra
sis Provisionibus in vim compensationis Proventus ces
Bonis Wołowa deportari debita ac alijs praetensionibus
eundem Proventum Suprascriptis Sororibus bonificant Supra
nab quoque Ciołkowscy Zdziarscy et Zakrzewscy Conjuges in eadem
tione acquiescunt, Proinde Judicium Compromissoriale app
bata Partium Earundem Judicii secum conventione praemis
Calculationem Proventuum Suprafatis Provisionibus ac
cessu nec non reparatione aedificiorum ac Conservatione Gen
terorum Importationeque inseminationum compensatam ben
ficandam esse vult ac declarat, nihilominus Judicium Comp
sionale attenta quietatione per Gnam Mariannam Peska Gnu
Vencesłai Ciołkowski Contentem de Summa Trium Millium R
num licet in eadem quietatione non specificata tamen per
Vencesłaum Ciołkowski Maritum judicialiter agnita in
rum Pauli Peski et Rhaeresiae Ciechomska inicem Conj
coram Actis Castrensibus Visogrodiensibus Feria Sexta post Domi
ptuagesimae 1719ni anno una cum abrenuntiatione
ta Summas Gnosis Stwarska, Zdziarska et Zakrzewska
portionem Sororis natu majoris ejusdem Gnae Ciołkowska
rentes ex dotatae eiusdem illarum per Trium Millium R
ex Bonis Zsie assignat et constituit, Sicque constitutas
in Bonis hisce Wołowa haerendas quousque Partes
meliorationem pretij eorundem Bonorum si quae Judicio suo
ptionem Compromissoriam non est praecomissa jus
nalem, ab non constituentur esse Arbitratur, Summas vero Sup
rum

efficientiem Duorum Millium quadringentorum unius Nymphæ-
rum per Jum Skwarski ex Bonis Woszowa deperta[ta]rum et Lege
darum Portionem ex Personis suis Pinsortes Jorum Zdzier
ski et Jakubowski Casu Sufferre respicientem qualibet earu
per Summam Sexcentorum ~~unius~~ Nymphearum et Solidorum
unum ac medietatem alterius per Judicium presens eiusdem
tuer Capita Successionum de Patrum Peschich reductam
si voluerint integrorum portionum Sortium suarum peti-
ri exdivisionem adjudicari, Decernendo quatenus Eadem Con-
stes Jorum Zdzierski et Jakubowski Supra[scr]as Sortionum
orebis Summas pro Josepho Skwarski in et pro Festivi-
Berti Visitationis Beatissimæ Virginis Mariæ in anno
presentis imminenti earum Actis Castrensibus Mocensibus
~~Actis~~ presens in rem persolventium Maritorum cessione
solvant et realiter exsumerent id[em] sub Pœna Ba[ptis]tionis
in Casu Contraventionis in primis et proximis Judicijs
Assessi Castrensi Mocensi publicandi Lucia, Anum Marcarum
Polonicalium Sorti per Actorem compensandi Judicio suo incumbat
per Judicium presens Solidi injunctas Partes omnes in Con-
Partionem presentem Decreti intrantes pro faciendo Bono
rum Woszowa et Sortis in Bonis Jo Sonli[ni]or in Juris
natura pertinentium Pacta ad Hæredes Stanislai Relicti Ariburn Testi-
nere Sterilitate Decessi Devolutorum juxta Edictorum Ordi
cium competens seu quam sibi eligerint ~~unq~~ capitato tempore
ante tamen præsentiam Festi Sanctæ Margarethæ Virginis
et Martyris in anno presenti proxime futurum inspectent
et conducant quod officium per Partes conducens Causa Edi
versionem ~~Inscriptorum~~ Bonorum solita prati præsentis
tamen conscribendo Status Bonorum Inventarii ~~Passivo~~
portionem Summarum quarum Actum concurrentium per
agat et perficiat, circa quam Edictionem quidem Jorum Civ
tensium Congestum Summam Sexcentorum Nymphearum et grossi
rum Florenos Solidi unius et medietatem alterius Jos Skwar
ski ad proportionem aliarum ex quarta parte ejus Sortem deportare debitam

Jos

321

Skwarski non persolverint extunc bonificationem in ex-
divisione Camporum pro re ejusdem Gnosi Skwarski faciet
Quo vero Spectat Stabulum per Gnum Skwarski Bonorum prae-
sentem Possessorem noviter iam in Parte adificare inceptum
Decernit Judicium quatenus Jd Gnus Skwarski Idem Sta-
bulum Sumptu suo intra Spatium Sex Septimanarum
idq Sub Poena Banitionis post faciendae Contraventionem
in primis et proximis Judicijs Officij Castrensis Plocensis pu-
blicanae extruat ac continuet, Praetensiones vero reli-
quas ad se per Partes mutuo et abinvicem habitas ex Ju-
terveniente Inter Easdem praesentem Judicii compositione Praetensioni-
bus compensandae declarat, Interea Documenta quaevis
Bona Eadem Wolowa cum attinentijs Afficientia ad ulterio-
rem Substantiae Dispositionem adinveniendumq ejusdem
Pretium circa Gnos Skwarskie Conges haerere debere
sententiat Decreti praesentis vigore

Jacobus Josephus ni Matachowo et Sokolniki
Sokolnicki Tribunus Palatinatus Plocensis per Partes
omnes Inscriptus Super Arbiter mpp

Stanislaus Antonius Zorawski Vice Notarius Tris
et Trez Vissogrod ex Parte Gnorum Skwarskich Con-
jugum locatus Arbiter mpp

Simon Przedpelski Parochus Blichowski pro Parte Gnorum Skwar-
skich Conjugum locatus Arbiter mpp

Josephus Kozłowski Camerarius Terrae Plocen ex Parte Gno-
rum Zdziarskich Ciołkowskich et Zakrzewskich locatus
Arbiter mpp

Dionisius Przecisszewski ex Parte GG. Ciołkowskich
Zdziarskich et Zakrzewskich Locatus arbiter mpp

Officium Praesens Bene Capitli Plocensis ad Oblationem Gnsi Fran-
cisci Zakrzewski Dnum Compromissoriale infrascriptum in
Bonis inferius nominandis Inter partes Introcontentas
Officiose per infra Supra specificatt Meum Super Arbitrum
et Gnsos Arbitros praelatt ac manibus cor proprijs sub-
scriptum reproducentis ad Acticanda Actaque Praesens Ingros-
sandae Suscepit in Tenore Sequenti (inserat) Ori-
ginale ejus Dnum Circa Acta relictum
In Cro Plocensi F ~~Quarta~~ Tertia in Crno ~~post~~ Festi ~~[illegible]~~ Visitationis
Gloriosissimae V. M. ~~[illegible]~~ Anno Dni 1753tio.

Inter Gnosos Skwarskie Ciot-
kowskie Zdziarskie et Zakrze-
wskie Conjuges in Fundo Bo-
norum Wołowa per Judi-
cium Compromissoriale pro-
latum 1753tio

323

Officium praesens Cen. Capit. Plocen. ad oblationem P. Casimiri Kamiński Actum Executionis infrascripto in Bonis inferius Nominandis Officiose per infra specificato P. B. Ciechanoviensi Expedito ac manu Ejus propria Subscripto reproducentis ad Acticandi Actisq. praesen. Ingrossandi Suscepit in Tenore Sequenti (Inserat:) Originali Ejusd. Actus Executionis Circa Acta relictum 324

In Cro Plocen. Feria Sexta Pridie Festi Exaltationis Sanctae Crucis Anno Dni 1754to.

44

Actum In Bonis Szczepkowo Sorteq. Gnosi Josephi Zdiarski Burgrabij Castren. Plocen. Cill. Jurevicll. Ibid. Sill. ante Hortophorium Domus Ejusd. Gnosi Zdiarski Cill. Jurevicll. Sabbatho post Festa Solennia Paschae proximo Anno Domini Millesimo Septingentesimo Quinquagesimo Tertio Coram Gnosi Marco Ostaszewski Burgrabio Castren. Ciechanoviensi Jurato In Praesentia Nlium Simonis Nadratowski et Alberti Charzynski nec non Mnalis Rni Gnalis Providi Valentini Falkowski Authi et Jurati ad actum praesen. assumpti et Eundem acclamantis Suprascriptus Gnosus Burgrabius In Actu Contentus et Infra subscriptus insistendo Legibus et Constitutionibus Rni de Peragendis Executionibus Sancitis Muneriq. Officij Sui satisfaciendo Ad Instantiam et Officiosam Requisitionem Mci Alberti Pęczkowski Judiciae Terris Ciechan. Actt. et Jurevincen. In

190

virtute Decreti Executionis Tribunalitij Rni Le-
tricoviensis seu potius pœnæ Banitionis cum
Ejus Publicatione Super Gnoso Josepho Lo-
sky Burgrabio Castrensi Plocensi Citto Jurevid.
intuitu ~~[illegible]~~ Vadij Capitaneo
Simplicis Decro Judicij Tribunalis Inter
Partes Nominandæ In Ejusdem Judicijs Ordina-
rijs Gnalibus Tribunalis Rni Feria Secun-
da post Fm Sanctorum Simonis et Judæ Apo-
stolorum 1752 Ao Latt adjudicatt tum
in egressu de Turri pœnæ duplicis Quatu-
Decem Marcarum Polon Sibi actt et Ju-
vincen Eodem Decro Supra de Actu exar-
to Injunctt non Solutionis imo Ejus
Decro Supraannotato Contraventionis pro-
cessu Causæ Ejusdem ac memorato De-
Executionis seu potius pœnæ Banitionis
cum Ejus publicatione ex Regestro pu-
blico Pœnalium In Judicijs Ordinarijs
Gnalibus Tribunalis Rni Sabbatho post Do-
minicam Oculi Quadragesimalem ~~[illegible]~~
~~[illegible]~~ Ao ad præsens Currens 1753 ex [illegible]
Instan

Instantia Supramemorat. Partis Actt. et Jurevincen.
Super parte praenominat. Cill. Jurevicl. obtent. de
praemissis in se latiori existen. Vigore Cujus
Offum praesens Burgrabiale videlicet Idem Gnosus
Burgrabius Intro contentus Ad Supra memo-
rata Bona Sziepkowo Seu potius Sortem
G. Josephi Zdziarsky Cill. Jurevicl. cum supra
expressis Nlibus et Mnali in Actu Content. Conde-
scendit Ibidemq. Jurisdictionem suam
Executorialem ut Juris ac moris est Ser-
vatisq. Solennitatibus Actui Executivo solitis
fundavit Qua fundata partes Easq. tam Ju-
revincen. quam Jurevicl. ad Sui praesentiam
praedicto Mnali acclamare injunxit Ad Cujus
Mnalis acclamation. Pnaliter Comparens Gnosus
Josephus Nosarzewsky Administrator Bonorum
Sziepkowa et Att. Reproducto Suprascript. De-
cro Executioni seu potius poena Banitionis cum
Ejus publicatione petijt per Offum praesens
Nne Mci Pęczkowsky Judicia Terris Ciechan. Actt.
et Jurevincen. Principalis Sui Executionem
de Sorte praenominati Gnosi Zdziarsky Cill. et Ju-
revicl. fortem finalem et Indilatt. fieri et
peragi Quam ex adverso veniens plr. Ta-
matus Petrus Famulus Suprascri. G. Zdziarsky

327

Cll Jurevicll Nne Ejusq Domini Sui Impugna-
vit his verbis Bronię y niedopuszczam tey
Exekucyi Manifestami ktore na Termi-
nie Pan moy pokaże, et fieri non admi-
sit qua attenta Impugnatione Is Jd Gnosus
Burgrabius a premissa Executione Supersedit
Causam praesen cum toto illius effectu ac parti-
bus ipsis et Impugnatore rursus ad Judicia
Tribunall Rni Petricoviensis ~~[illegible]~~
~~[illegible]~~ remittit
servando partibus utriq Terminum sine qua vi
adcitatione Comparendi parall perem-
ptorium ~~[illegible]~~ praesen Executionis vigo-
& Effectorij ~~[illegible]~~ parte actoreq.
Marcus Ostaszewski Burgrabius Cas-
sis Ciechanoviensis Jurat-
mp

Actus Executionis
in B. Szczepkowo

1754

Actum in Bonis Kowalewo ante Hortophorium Magnificorum Piegłowskich vexilliferorum Ciechanoviensium Conjugum Sabbatho in Crastino Festi Sanctorum Petri et Pauli Apostolorum Anno Domini Millesimo Septingentesimo Quinquagesimo Tertio

Coram Gnoso Valentino Zołtowski Burgrabio Castrensi Plocensi in praesentia Gnosorum Antonij Dobrzyniecki Alberti Kłobukowski nec non Mtis Regni Gnatis Providi Gaspari Kisiel de Bonisław Authen et Jurati ad actum praeclamandi assumpti et eundem acclamans

Quidem Gnosus Burgrabius adhaerendo legibus Regni de peragendis executionibus eo nomine Sanctitatis satisfaciendo munere Officij sui additionique a Mfico Antonio in Zalarzewo Zalarzewski vexillifero Ziuskiensi Vicecapitaneo Castrensi Palatinatus Plocensis ad Infrascriptum peragendum per expressum habitae ex Requisitione Officiosa Mfici Alberti Ubysz Dapiferi Betzensis Actt et Jurovincensis vigore Condemnationis in Castro Plocensi Feria Sexta in Vigilia Festi Nativitatis Sancti Joannis Baptistae in Anno proximè elapso Millesimo Septingentesimo Quinquagesimo Secundo super Mfica Apolinara de Karnkowskie et Mfici Joannis Jezewski Relicta Consorte Vidua et hoc intuitu non solutionis Summae Trecentorum Aureorum Hungaricalium ac poenae Suitae Decreto Judicij Castrensis Plocensis adjudicatae in virtute itaque obtentae poenae Vanitionis idem Gnosus Burgrabius ad Bona Superius exaratae Kowalewo Condescendit ibidemque fundata sua Jurisdictione pace et Securitate Circa Cetas Officiosos servari solitae partes utrasque adstanti Mti ad sui Comparitionem acclamare mandavit et quidem Mfico Alberto Ubysz Dapiferi Betzensis personaliter Comparens et Traditionem Sortis Summae

329

Correspondentem ~~pro~~ ceti post rem ~~liquidam~~ Judicatt° postulant
cuius postulationi Gnorus Burgrabius Annuendo ad Traditionem
Sortis proportionate Condescendere voluit Verum quoniam Gnus
Joannes Dębski famulus M. Josephi Piegłowski Vexillifer Ciechanoviensis personaliter Comparendo his formalibus Broniąc
dopuszczam tey Exekucyi Imieniem Wielmożnego Jego Mości
Józefa Piegłowskiego Chorążego Ciechanowskiego Pana mego
niewasz teraz w Domu nie znayduie się tylko mi zostawił
abym bronił tey Exekucyi gdyż w tych Dobrach teraz do
nowym iest Possessorem potrzeba aby Wielmożny JMW
ubysz Stolnikowicz Bełski przypozwał Pana mego
iako Nowego Possessora proszę do grodu oremissę Impugna
et fieri ~~ultro~~ non permisit qua attenta Impugnatione ad Gnum
Burgrabium Causam hanc pro ulteriori cum Novo Possessore
dissiudicatione rursus ad Judicium Castrensem Plocensem unde eme
remisit remittitque pro Conservando Gnorum partibus memo
utrique in pallegatt Judicijs Castrensibus Plocensibus sine quavis ad
tatione Conservando Comparendi peremptorium Decreti
cutorialis vigore

Valentinus Zołtowski Burgrabius Castrensis Plocensis

Officium praesens Crem Capit Plocens ad Oblationem Gsi Ignatij Jan
Actum Executionis Infrascriptum In Bonis Infrascriptis Nomin
dis Offe per Infraspecificatum Gsum Bel Plo Expeditum
ac Manu Gnis propria Subscriptum Reproducens ad Actum
Actorum praesens Ingrossandum Suscepit In tenore sequenti Inse
ratur Originale Ejusdem Actus Executorialis Ac
Acta Relatum
In Cro Plo Feria Quinta Ante Festum Sancti
Michaelis Archangeli proxa Anno Dni 1754

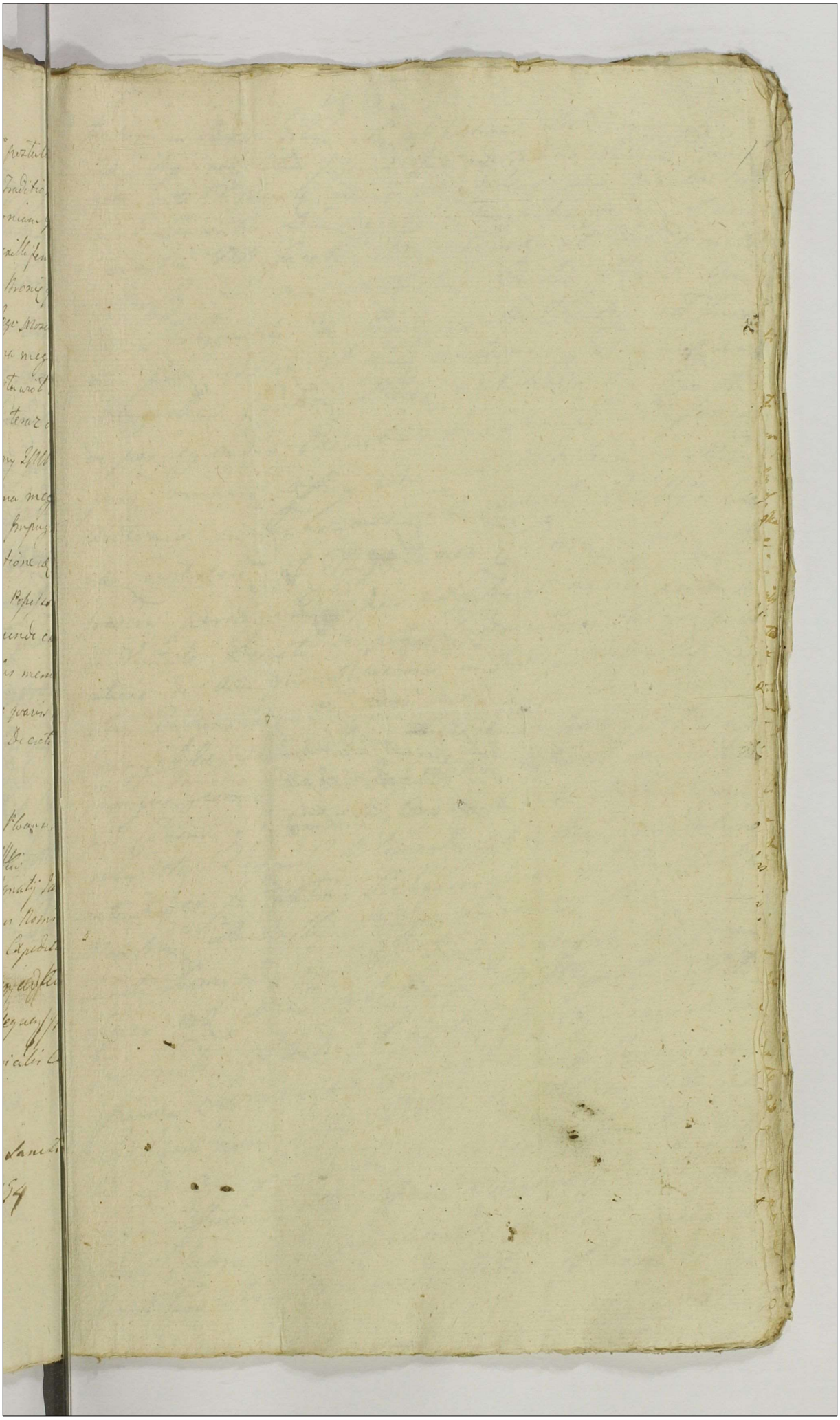

330

Actus peracti executionis
in B. Kowalewo ex pte
Mr Albysz Dapifinae
Bitzen

1753

2do

Actum in Bonis Gilino Mci Sebastiani Meldzynski Castella
nie Rypinen. Citato Jurevicto Juri adcitatitio Subiecto Feria
Sexta ante F. Sanctae Mariae Magdalenae pxa Anno Dni 1753
Coram G. Laurentio Dluzniewski Burgrabio Castren. Plocen.
in praesentia NN. Jacobi Mieszkowski et Valentini Ale
miszewski nec non Mlis Rni Gnalis Providi Stani
slai Sarbiewski de Pieczyno Authentici et Juratis
Actui praesen. adstan. et quod acclamarunt Qui quidem Gsus
Burgrabius Castren. Plocen. insistendo Legibus Rni
de per agendis Executionibus sanctis satisfaciendo
quoque muneri officij sui ac additioni a Mco
Antonio in Zakrzewo Zakrzewski Vexillifero Ter
rae Zawskrzen. et Capitaneo Castren. Plocen. ad Ju
frascra per agendo per expressum habito parendo
in Virtute Decreti seu potius Condemnationis cum qui publi
catione de Actu ejus Petricoviae in Judicijs Ordinarijs Inn
libus Tribunalis Rni Feria Tertia pridie Festi Sancti Lucae
Evangelistae Anno Dni Millesimo Septingentesimo
Quinquagesimo Secundo (et hoc ratione non Solutio
nis Census a Summa Orginali Sex Millium Quin
quaginta Florenorum Polonicalium ab ultima quietatione
retento) ex Instantia Religiosissimi in Christo Patris
Martini Rucinski Prioris Conventus Plocen. Ordinis
Sancti Dominici ac totius quoque Conventus Actum Jurevi
Super eodem Mco Sebastiano Meldzynski Citato
Jurevicto obtento et publicato ex Requisitione
officiosa Suprascripto Conventus Actum Jurevincen.
cum Supranominatis NNbus ac Mlis in Actu Inten
tis ad B. Supradicta Condescendit Juri dictionem
Suam Officiosam Actui Officioso Observari debitam per
Mlem Suprascrum proclamato fundavit pacem et
Securitatem circa ejusmodi Actus Officiosos de lege

Servanda

-ervand Custodiit Partes tam Acta Jurevincen quam
332 citato Jurevicto ad sui Comparitionem Sepedicto Mti a
clamare injunxit Quo in Trno a parte Actorea Ju
vincen pltr Comparens Religiosus in Christo Pa
Conradus Wilkeski Conventus Plocen Ordinis Sancti
minici Causarum Procurator reproducta Supra scripta
mnatione de actu Superius exarato petijt de B. M
Meldzynski Castellanie Dobrinen Juri eius adve
litio Subiecto citato Jurevicto Executionem fieri et
agi et ad traditionem B. eorundem uti post rem
judicato Condescendi cuius affectationi id S. Bur
gralius Castren Plocen uti licite annuendo ea
Executionem peragere voluit Verum quoniam Trad
Officiosa per S. Burgralium Castren Plocen die hes
na Actum Prem Cedem in tuitu Abusus advitati
extra Dni Tribunalitij Rni Petricovien seu potius
demnationis in personam M. Josephi Rutkowski
Judicis Trnis Dobrinen totalium Bonorum Filiorum
tercessit proinde attenta hac ~~[illegible]~~ Traditione Id S. Bur
Burgralius Castren Plocen ab eadem Executione
Supersedit et Causam hanc cum toto ejus eff
ectu ac partibus Ipsis utrisque rursus ad Ju
cium Tribunalis Rni Petricovien unde emersit
pro ulteriori dijudicatione ac finali decisi
remisit remittitque Prem Conservando Trnum
tibus memoratis utrisque in Pallegato Judicijs
Tribunalis Rni Petricovien celebrandi Sine qua
adcitatione Comparendi peremptorium Dni
Executorialis Vigore.

Laurentius Dłużniewski Burgra
lius Castren Plocen

Officium praesens Crem Capit Plocen ad Oblationem S. Antonij Bobrowski Actum Executionis Infrascriptum in Bonis Interius nominandis inter partes Infrascriptas Introcontentas Officiore per S. Burgrabium Crem Plocen Expedito ac ma ipsi propria Subscripto reproducen ad Acticandum Actisq praesen Ingrossandum Suscepit in Tenore Sequenti (Inserat) Originale Ejusdem Actus Executionis Circa Acta relicto.

Actum in Cro Plocen Feria Tertia post Festum Sancti Francisci Confessoris proxa Anno Domini 1753.

334

Actus Executio
nis B. Gilino
p. G. Burgovalium
Castren. Ploczen.
Expedito
1753

42.

Actum in Boni Dopsijno Magna in q' ei Termino Conde-
sationis Fenia Festis post Diem Reminiscere Quadrag.
proxime Anno Dni 1753tio. Coram Dd. Nicolao de Warkoss.
et Joanne Fabia Burgrabijs Castren Rocen in Prentia Nobil.
Floriani Karwosski Thesaur. Liberad. Thome Malipietri Adam.
Zdziarski Adami et Alberti Dopsijmbich Precepti Bielick
Adami Klyniecki ac aliorum plurimor Nobil. ad actum
per Congregat. nec non Mag. Dni Judi provid. Fran
cisci Specielli de Sero Actis et Jurati Actum Prens
acclamant.

Officium Prem Castren Rocen videlicet Supranom. Dd. Burgrabijs Ca-
stren Rocen in virtute Decreti Judicij Officij Castren inter Nobles
Agnetem Virginem Immancip. Etate adultam et Sophiam Nobis
Kostkowski Conten Karkowskie actrices ab una et Nobes Fran
ciscum et Rosaliam de Malipietrie Imicem Conjuges Parentes
ac Matthiam Filium Karkowskie parte abactrica citat. in Crd.
Rocem in Prmis Decretarum Causarum Officij Judicij Una cum
Continuatione Antenior. Causar. in diem hodiernam Judentibus
P. Zela Instr. Octavas P. Sacratissimi Corporis Christi Dni Anno
pre. Presenti 1752do prolati quo Mediante Condescendio
Officij Sui Matus Partium Sumptu Captato Tempore Con
ducendi ad Compertationem Monimentorum Massam
Substantiæ Paternæ et Maternæ eluidand. per quem Competie
nt Injungat eaq. revideat et Considerent quibus Consideratis
Dolum Imperti. nab Parti Actoreæ Injungat et Solutionem
ejus Pria Peracto Venda Locatione cui Officio Prmi Decant
Inquisitionis Scriptus fuerit expediat, Partesq. in Omnibus
Præmissis Mutuis Sendat et Moderetur quorum Decisio
ni Partes eadem Parere et acquiescere Debebunt et Deve
nantur Ed. Sub Pœna Rebellionis illo in Prmi Subinde et
Prem Publicanda est Injuncta in fundamento itaq. Pensenti
Decreti Officium Prem ad Bona eaq. officiose Condescendit
Jurisdictionem Suam Officiosa fundant qua fundata Partes actrix
ad Sui Compartitionem Debitæ Mtis acclamare demandant quo
in Prmi Partibus et quas actricibus Nobilibus Agnethæ Karkowsko
Virgini Immancip. Etate adultæ in Capid Nobis Floriani Karwosski
plur. Nobi Sophiæ Stiæ Karkowska Nobis Adami Kostkowski

Conte actrice ex adverso ejusdem suj mandatj ptis, Citatis Nobilibus Francisco Stanislao
et Matthia Fabio Starcenskis Filijs per se ptes Comparentibus
et Seum Judex Controversiarum quibus Controversijs Partium
officium Condle Indultis Auditis, ante omnia Necessarium esse
patratinem Munimentorum Magnam Substantiæ Paternæ
et Maternæ cluidantiæ per Partem actoream citatam
faciendam censuit et ijdz in instanti et groniam N. Franciscus
Starcenskis Parens Anno proxime preteritis per od N. Hiacinthum
Starcenskis adami Filium Parentem Suum in Personam od
Nobli Marianne Lubiska adami Filiæ protune Contis Sub
matrii Vero ejus et actricis Super Summam Sexcentorum
Florenorum polonicalium in Castro Rocen Sabbatho in Vigilia
S. Nativitatis S. Joannis Baptistæ in Anno 1699mo Tum
Donationem Super Sortem dictam Ostrokoszka in Bonis Zbijszyno
Ostrokowo Sajenice et Onopole sitis per N. Mariannam Starcenskam
N. Andreæ Dobrskj contem in personam N. Chiacinthi Starcenskj
in Castro Vipogrodien. F. Cte. post Deam Indictate in Anno
1712do Recognitis ac Complanationem inter od Nobles Parentes
Petrum Starcenskie ab una et Hiacinthum Stis Starcenskis
Parentem Actricis et citati Parte ab altera in Zbijszyno Ostrokowo
die 25ta maij 1733mo. Anno respecta Renunciationis Sortis
Sup bonis Zbijszyno Repsti per od N. Adamum Starcenskj
rentem ipsius actricis vero et citati avum et Nobli Francisco Starcenskis
Filio suo Heredes de hac Luce decesso actricis et citati Patre
demisso post Heredes vero Decessi ejusd Francisci Starcenskis in ipsis
devolsi conscripti tum Combinationem Certam in Stanowo Pomorskim
3tia post F. S. Bartholomæj Apsti 1733no Anno inter NN. Parentes
Charlotowska od N. Jacobi Starcenskis Relicti contem viduæ ab una et
N. Franciscum Starcenskis ejusd od N. Jacobi Starcenskis Patrem Semi
parte ab altera respective variarum Intervenientiarum Gratiosum
et Objectorum ex Repetitione Sortis ejusdem od N. Jacobi Starcenskis
Salutarem qua Combinatione Solutis Summarum Unius Centum
viginti Ducatorum albinorum Centum Stis Ducatorum pro Violentijs ac
Citatione Summæ ejd N. Charlotowska est Indigitata Putam de Manu
amicorum Subscripti, atq; Scriptum Certum Manuale in Sokolnikj die
24ta Xbris 1733no Seu quietationem de Summa qua ad ragionem
Novem Ducatorum per Nobilem Franciscum Starcenskis in Bonis

Jtē Nobis Francisci Starcewsky moderni citati dat tum Registra civi
arum per fundem citatum in anno 1738vo Expemarum in forten
Jespedicti ad S. Jacobi Starcewsky alterum in Rem ejusdem N. Agnethis
Starcewska actricis sive Specificatione dat et anni emergentis pro
gat. Comportant proinde officio Curie proinde in qua Comparitione
Jegitd pars actorea non Persistit imo Sufficienteriorem Exporuit
pars vero rea Nempe Supranominatus N. Franciscus Starcewsky
Nulla alia Documenta Per Ter Comportata et Annotata
circa se habere allegat proinde Comprobet Jac Nobis Francisci
Starcewsky pro ut nulla alia Documenta Per hac qua Comperta
ut circa se habet, nec exegit nihil Celauit Edz in Instanto
petiit Rotha Supra Expta qua Comprobatione attenta ac
Satisfactione adinvicem Decreto officij sui adinventa Partibus
Causam dicere ulterius officium Curie prosequi Injunxit,
in Prosecutione quorum ejusdem officio suo revisis et repo
sitis revisis et Consideratis Documentis productis tum Lustratio
ne Sortium ac Recognitionibus Vicinorum Nobilium Deducitur
olim N. Adamus Starcewsky actricem et Citati avum cum
olim N. Margaretha Brzechoffska Aria vtor Filios videlicet
Carolum Ejusdem thum et Franciscum Steriten ac unam
Filiam N. Chartynsky Comarten procreasse, Nobilem vero Ejusdem
thum Starcewsky ejusdem Adami Filium N. Martianum Zalyska
Nubisse et post eundem Zalyska Comarten suam Matrem Vro
actricem et Citati Summam Sexcentorum Florenorum Polo
nicalium cui Omni dotis de Bonis Paternis et Maternis ejusdem
Concernen Levasse, eandemq. Summam cui Bonis Ejusdem Omnib
ejusdem Consorti sue Jnscripsisse ac cum eadem Comarte
duos Filios videlicet olim Jacobum Steriten et Franci
scum modernum citatum ac Filias ut pote Agnetham
Virginem Jnmpti state adultam et Sophiam N. Adami
Rothoffi Comarten procreasse, modernas actrices peravasse
Supranominatum vero Nobilem Franciscum Starcewsky ex
sorte Supranominati Nobilis Caroli Starcewsky Patrui non nulla
Onera deportasse, Successores vero ejusdem Caroli Super

338 Item Parenti Suj Donationem ejdem Nbli Francisco Starczeski
actis authenticis Recognoscisse, Nblem Hiacinthum Starczeski
Parentem Actricum et Citati dispositionem quam fecisse, et eadem
dispositione Filiabus Suis Videlicet modernis Actricibus cuj
libet Illarum per trecentos Tymphones de bonis Paternis et maternis declarasse et procu
=cundem citatae Suprascriptae N. Sophiae Starczeska N. Adami Rostkowski Conti
mam ducentorum Tymphonum in tum dotis ad mentem dispositionis paternae Exolvisse restantem vero Summam
Centum Tymphonum ad Exolvendum ~~assecurasse~~ prout ipsimet
citatus N. Franciscus Starczeski quam Actrices Agnoscunt
assecurasse # Praemissis Itaque Consideratis Omnibus ex Summa Ma
terna per Centum quinquaginta Florenos Polonicales ex Pa
terna vero per Centum Octuaginta Unum Tymphonum et Sexta
duos Polonicales ~~Polonicales Efficiens in Unum Computatis~~ Officium
~~Condte~~ Easdem Actrices Concernere debere arbitratum
et decernit quatenus Idem Nbli Franciscus Starczeski
citatus ejsdem Actricibus et quidem Nbli Agnethi Starc
ska Virgini Innuptae Summas Suprascriptas et quidem
ex Materna Substantia Centum quinquaginta Florenorum
Polonicalium ex Paterna vero Centum Octuaginta Unius
Tymphonum et Sextariorum duorum Polonicalium efficiens in Unum
Computatis Summam Trecentorum Tymphonum Polonicalium
Jam vero Nbli Sophiae Starczeski Nobilis Adami Rostk
conti Siquidem Summa ducentorum Tymphonum per eundem
citatum est in ante ejdem Exoluta Summam Tantum Cent
Tymphonum in et pro Crastino Festi Nattis S. Joannis Ba
ptistae in Anno nunc Currenti ventura Praecia de levatis
Summis Uti Muliebris providenda Securitate et Reco
gnoscendis per Actrices quietationibus Seu in personam persolvendum facien
cessionibus Ceram officio et actis Castrensibus Plocensibus ejsdem actricibus Solvat
realer sine quibuscunque Juris diffugiis et Protestationibus Cu
meret Idque sub Poena banitionis illo in Trnd sub Carte contravenientis Circa Manifestum
tum quoque eundem N. Franciscum Starczeski cum Suprascriptae ob N. Jacobo Star
czeski Fratre suo Sterilem decesso ex divisionem in Substantia Hyacin
Parentis Suj fecisse ex eodemque divisorio Jacobi Nonnulla onera attestatis
documentis deportasse

faciendo

faciendam Publicanda Luita per Citatum Pœna Trium Mcrum Polonicalis Parti et Officio suo totiæ Parti Circa Solutionem Summæ Suprapositæ et sub Rigore Suprascripto Officio vero suo in Instanti Solvenda. Quantum Spectat Cathegoriam Respectu ac si Patratarum per Nblem Matthiam Starczeski in Persona ejusdem Nbli Agnethi Starczeski Amittæ Suæ Violentiarum quoniam se eadem Partes pro Judlo Composuerunt, pro Uno Cereto Siliginis hyemali Mensuræ Raciziensis pro ejsdem Violentijs id Circo Standum esse ejæ ~~[illegible]~~ Compositioni Officium Condle adinvenit decernitq' quatenus Jæ Nbli Matthias Starczeski ejdem Nbli Agnethi Starczeski Amittæ Suæ Siliginis hyemali Coretum Unum ad Primam requisitionem ejus ad quietationem etiam manualem extradat idq' sub Pœna Banitionis in Primis et Proximis Judicij Castrensis Plocensis in Casu non Extraditionis Publicanda Luita per Eundem Citat N Matthiam Starczeski Pœna Trium Mcrum Polonicalis Parti et Officio suo totiæ Parti Circa extraditionem Siliginis Officio suo Vero in Instanti Solvenda Decreti præsentis Rigore.

Nicolaus Franciscus Kowalewski Burgrabius Castrensis Plocensis

Joannes Grabia Burgrabius Castrensis Plocensis mppa

Officium præsens Crensis Capitis Plocensis ad Oblationem N Alberti Kraszewski Decrum Condescensionale Infrascripto in B. Infensis nominanæ Officiose per infrascriptas EE Burgrabios Crensis Plocensis expedito ac manibus Eorum proprijs subscripto reproducens ad Acticanæ Actisq' præsens Ingrossandum Suscepit In Tenore Sequenti (Inserat) originale Crisæ Decreti circa Acta delicto

In Crō Plocensi Sabbatho in Vigilia Festi Nativitatis S. Joannis Baptistæ Anno Dni 1753tio

340

MDR

Decretum Condescen
sionis in fundo Brd
Thyssyno p officium
Brgle p lad inter partes
intra contentt 753

48.

341

Actum in Bonis Sturnicen. Dig. in Prod. Condescensionis
Feria Secta in Castrino Festi Sancti Francisci Con-
fessoris Anno Dñi Millesimo Septingentesimo Vigin-
gesimo Tertio. Coram Nobo Joanne Baptista Burgrabio Mocen
in prem Inocentium ac Nobilem Franciscum Nikesich Petr. Sturnic
ospi Valentinum Karoschi, et Hilarij Lonciss. nec non Nobl. Dñi
Ignatij Procidi Simoni Jgdrascich de Chudyno auth.
et Juvati actum prem Actamanu

Officium prem Castren Mocen Videlicet Supramemorati D. Burgrabius
Castren Mocen in Virtute Decreti Judicij Officij Castren Mocen Inter
Nobilem Josephum Sturnicensis actorem ab una A Nobili Petrum
Cyuinsich et Mariannam de Sturnicensis Juniorem Conjuges citatos et
Judicem parte ab altera de actu qui in Castro Mocen in Termino
Coram Camarang Officij Judicij Una cum Contumatione
Anteriorum Camarum in diem Audiendi Judicem Feria Secunda post
Dam Letare Quadrag. Anno prem Proxime quo Mediante
Condescensio Officij Sui ac Inoc. Joannis Ehmichsich Burgrabij Mocen
Videlicet Unius absentia non Obstante Multo Partium Sumptu
Condescendi et Captato Tempore ad Audiendum Jus dictum
Unico Condescensum et Laudo, ut Compertationem Munimento
rum et quorumvis Documentorum per Partem Utramq; faciendam
Injungat, de Possessione in Cujus Partium cad Sua Petitorat tan
de Attentionibus quibusvis fundi ac proventibus qui Inquirand Jn
quisitionis si opus Facit Expediat Voter de Bonis Paternis et
Maternis Olim Nobl. Mariannæ de Sturnicensis Cyuinsich Ap
gnet et Solutionem qui demandet ac Injungat ago pro Juris
et Equi provenient adjudicet, Partes in Omnibus Stendum bus
ri hit Presentib. Relinquendo pro Exigentia Legis et Justitiæ Sua
liter Decidat, et moderabitur cujus Decisioni Partes Utraq; Parere
et Acquiescere debebunt et Tenebuntur Cujus sub Pena Banito
ni Ipso in Termino Scilicet prem Publicanda est Injuncta in Fundamen
tag Presenti Decreti Officium prem ad Bona cadivi Parte Contenta
Partemq; actoris decredit cum Officiose Condescendit Jurisdictionem
Partemq; Utramq; de Suis Jus
dictam Officio Sui fundant quo fundato Parte Utraq; de Suis Jus

200

parendo Petita mihi acclamare injunxit quo in Prod Partibus et
audore Nobi Josepho Dturnieski pler Citato Nobibus Petro Cyrini
et Mariana de Dturnieski Juricen Conjugibus et Judicen Jaurien
libus, et quidem Consorte in apud Mariti sui pler Judicente Ma
tha de Syrianoskie N. Ludovici Wielunski Consorte pro in ap
ejusd sui Mariti pler Feran Judicis officij sui Comparentibus et
cum Judicis Controverden quibus Controversijs Partium ipsis
plem Conste Judicis audito insistendo Decreto Judicij ipsius
Steven Plocen ante omnia Necessario Comparationem
munimentor et quorundam Documentor ad per Partem actoris
faciendo Censet idq in instanti et quoniam Nobes Cyrini
Conjuges citatis commutationem Arcarum in Bonis Dturnicen
sib mutuar per Nobes Joannem Thaddeum Simonis Polen
ab una, et Albertum ad Laurentij filios Dturnieskie pro Bri
Plocen Feria Sexta post Dominicam Reminiscere Anno Mille
mo Sexcentesimo Sexagesimo Nono Recognitam tum Donationem
p Nobes Jacobum Dturnieski ad Alberti filium et Margaretam
Dobska Juricen Conjuges Coram Actis Plocen F. 2da ante Festum
Sanctae Mariae Magdalenae fl. 1683 quo in personam Nobilis
Joannis Dturnieskie et Annae Dturnienska Juricen Conjugum
Super Bona Sortis in bonis Dturnicen Sub dicti Stephanowo
Additionali Inscriptionem per Nobem Joannem Dturnieski ad
Alberti filium in personam N. Annae Brudzinska ad Caspar
Conti dud Ltmê Super Summam Centum quinquaginta flo
norum Polonicalium Coram Actis Castren Plocen Sabbatho post
Dominicam Laetare Quadrag 1693mo. Anno, Demum Obli
tionem Super Sorte in bonis haereditariis Obligati Sub per N. Jacobi
Dturnieski ad N. Jacobi filium et Barbaram Dturnieskie ejus
Jacobi Dturnieskij filiam Decreto N. Laurentij Wielenski Rebo
et conten vrdum et Andreae Dturnieski ad Joannis ad Mariam
N. Petri Cyrinski Consortem ejusd Joannis filii filiam Demum
Agnetem Pyszanczka N. Ludovici Wielunski Consortem in Personam Nobis
Venceslai Sattleski Melchioris filii Coram Actis Provincialis Sand
F. 2da ante F. S. Jacobi Apli 1733mo. Recognitas Item Inscri
ptionem Super Summam Centum quinquaginta Florenorum Po
Judicem quo N. Sophiae Dturnieskie Virginis Stella adulta Filiae
filia N. Ludovici Wielunski pler

N. Venceslai

Nblem Venceslaum Sathoski in Personam Nblium Matthiae
olim Jacobi et Andreae olim Joannis Filiorum Dłużniewskich
atq; Agnethis Pyrzanowska N. Ludovici Wielunski Contis coe
Anno et Coram ejsdem Actis Subsecuta Tum Decretum Conde
scensionis in Bonis Karwowo Podgorne per Gnosum Anto
nium Chmielewski Burgrabium Plocen. Feria Tertia
post Dcam Misericordiae 1748 Inter Nbles Cywinskie
modernos ult. et N. Josephum Dłużniewski Modernum
Actorem protunc minorennem in Tutorea eorundem Nblium
Cywinskich existens ab Una et N. Mathaeum Karwowski
Dictum Wolmier Parte ab altera rne indebitae deoccupatio
nis Sortis in bonis ejsdem Karwowo Sitis prolatis ad Actaq;
Castrensis Plocen. F. 3tia in Crastino F. Natis Sancti
Joannis Baptistae coe Anno per oblatam Porrectum atq; Ma
nifestationem per N. Mariannam de Dłużniewskie Nblis
Petri Cywinski Consortem conc. N. Josephum Dłużniewski
modernum Actorem rne non Solutionis Summae Totalis
quae et quanta de bonis Paternis et Maternis Concernere
poterit Coram Actis ejsdem Plocen. Sabbatho Pridie
Festi Sanctae Margarethae Virginis et Martyris anno
praesenti facto. N. vero Josephus Dłużniewski modernus Actor
non nisi Protestationem Coram Actis ejsdem Cp. F. 2da
post F. Sanctorum Trium Regum Anno Stiae praesenti conc.
praenominatis Nbles Cywinskie rne Recompensae pro tenuta
Sortis ipsi haereditatis in bonis Dłużniewo Parva Sitis non
praestitionis Jnt per se Interposita ac Trinum eo Nne editum
Comportarunt, in eademq; Comportatione Partes Utraeq;
Persistunt, proinde Satisfecisse tam Decreto Judicij officij
Plocen. quam Sententiae suae officium Condle in Puncto Com
portationis Munimentorum Partes Utrasq; adinvenit, nihilomi
nus Ulterius Partibus Causam praesentem Prosequi Injunxit in
Prosecutione Suspensa decisione Causae praesentis ad Revisio
nem Sortium tam in Bonis Dłużniewo Parva quam Karwowo
Sitis

Officium Condle Condescendit quibus Lustratis ac Documen
tis Reposito Consideratis Resolvendo Anteriorem
344 officij Suj Suspensionem quando quidem Officio Sua Condli
Deducitur olim N. Albertum Dłużniewski esse Trinubum
Primo cum Nbli Hedvigi Dłużniewska dicta Dzięcku
wna duos Filios Lucam Sterilem et Joannem a quo
Nicolaus Nbli Josephi Dłużniewski moderni Actoris
Parem Marianna Nbli Petri Cywinskij Consors et
Sophia Virgo Innupta ac alij Fratres et Sorores Ste
riles, cum altera vero Nbli Hedvigi Jtiae Dłużnie
wska Jacobum qui resignant Atestante Inscriptione
Supraexpssa Predicto Joanni Dłużniewski a quo Jacobo
Matthias, et Helisebetha N. Casimiri Pyrzanskij
Consors a qua Agnes N. Ludovici Wielunski Consors
moderna Judicem, ad Extremum cum Nbli Barbara
Jtiae Dłużniewska Albertum Sterilem Procreasse N.
vero Joannem Dłużniewski cum Nbli Anna Brudzin
ska et Gaspari Filia Vota Matrimonij Inivisse, ejdemq
Consorti Summa Centum quinquaginta Florenorum
Polonicalium prout Inscriptio Supradeactu Connotata Obli
quitur et hoc respectu dotis post Ipsi Levatae Inscripsisse
cum eademq Filios et Filias ~~et Filias~~ ut Premissum est
procreasse Nbles vero Jacobum seu Matthiam et Bar
bara et N. Lucae Malisewskij Consortem Relictae Viduae olim Jac
Andreae et Mariannae N. Petri Cywinskij Consortem olim Joan
Filios et Filias Dłużniewskie atque Agnethem N. Ludovici Wie
lunski Contem Pyrzanska in Personam N. Venceslai Sathe
attestam Donatione in Racique in Trinis Communibus Tribu
Fida ante F. Sancti Jacobi Apli 1737mo Resignati
nem Super Sortem in bonis Karwowo sitis Recognovisse
Wielunska ac N. Sophiam Dłużniewska Virginem tum N.
sephum Dłużniewski pro Nbli Cywinska Amitta Sua Portio
Sua procaa divendita Sorte in Bonis Karwo Orszum
vice sitis levasse Nbles vero Cywinskie Conjuges post
Fata

Acta fuit per N. Nicolaum Malinowski quam Andreas Frater eius germanus
scribi Rogavit Josephum Malinowski moderno autorem ejusd. Nicolai
filium in tutellam ac Sortem ejus in possessionem suam Re
cepisse eandem Sortem in possessione sua per aliquod annos venisse
et tandem N. Josephum Malinowski cum N. Sophia Malinowska
amitta ejus Vicini et amicis per tres annos suppeditasse pro
inde omnibus Considerab. Documentis reposcitis ac Recognitis
ribus Nobilium Vicinorum Testimonio Superabilique Sortis ejus
praexpsi tam in bonis Malinowo Parva quam Karowo
Sit eadem N. Mariannam N. Petri Ejusmodi Comitem
et Sophiam Virginem principio Sororem ejus Germanam ex ta
dautam Summam Paternam Summam Centum
Florenorum Polonicalium ex Dotina vero habita Ratione
per olim N. Jacobum Malinowski et Margarethan Dobrska
priorem Conjuges Donatis in personas tam olim N. Joan
nis Malinowski quam et annos Brodzinska priorem Conjugem
Parentum Super Sortem ejus Recognita et non nisi Summam
Centum Florenorum Polonicalium Utrasque Sorores de Con
cernere debere officium Judicale declaratum decernitque quate
nus Ja N. Josephum Malinowski moderno et Sor ejus
Nobi Mariannam de Malinowski N. Petri Ejusmodi Comitis
Amitte suae medietatem Summarum Jacendem videlicet
Summam in Unum Computatis efficientem Centum decem
Florenorum Polonicalium ac Scorsim Septem Ringhorn et Groper
decem Polonicalium in vim dotis ex bonis Karowo Sortis devenit
ejus provenien in pro Ta pot P. Sanitorio Prium Regum
in anno proximo Ventura 1765to Die Decembris Summa
ejusdem mensis mulieb. Omni Securitate Recognoscendas per
N. Ejusmodi quietatione Secum Personam persolvendas
legione Solvat et Enumerat ibi sub pena banitionis illo
in Nro Et in casu Contraventionis Circa manifestationem
faciendam Publicandam Lustrationem per suum N. Josephum Malinowski
ipsi Pondrium Mercium Polonicalium Parti et officio totius Parti
circa Solutionem Originalis Summae et Sub Regore superius
officio sibi in Instanti Solvenda. quo Spectat Jurisdictionem
per N. Andream Malinowski ejusdem N. Josephi Malinowski
Condonat et in Sorte ejus protunc per N. Ejusmodi Comitis
et ac Sorte acquisita

346

Relict et per eandem N. Cywinska divendit decernit officium
Condle quatenus Jae Nbles Cywinscy Conjuges pro Eae
Juvenca Tymphones decem ejae N. Josepho Dłużniewski
pro Trnd Suprascripto Solvant et Enumerent idq sub Ri
gore Suprapositi in Primis et proximis Judicijs Cl Ploce
extendendo. quantum attinet Extraditionem Munimen
torum ad Sortes ejusdem N Josephi Dłużniewski Pertinen
quoniam Jae Nbles Cywinscy Eae Munimenta in Instantia
Suprascrd N. Josepho Dłużniewski Extradiderunt in qua Extra
ditione N. Dłużniewski Persistit proinde in hoc in Papali
ri pronunciantur. quantum Pertinet Indictionem N Sophi
Dłużniewska Virgini Etate adultae Respectu Summae
Dotali ipsi debite per officium Prem nunc adinvento quoniam
Jae N Josephus Dłużniewski cum eae N. Sophia Dłużniewska Vir
gine amitta Sua a Summa Suprascripta ipsi Concerne
inprovisionis pro Una Mediatate Coreti Siliginis Hyemalis
et altera hordei ac quarta Parte Pisi coreti Mensurae
Drobinae pro quolibet anno Extradenae Composuit proinde
Insistendo ejae Compositioni Judli decernit officium Condle
quatenus Jae Nblis Josephus Dłużniewski Suprascriptus Si
ginem hyemalem hordeum ac Pisum Mensurae ut
Premissum est quolibet anno ~~[illegible]~~ Extradat ejae amitta
Sua et ad requisitionem ejus Extradat idq sub Poena ba
tionis in Primis et proximis Judicijs Cl post Contra
ventionem Publicanda, Indictionem N Agnethis de Pyrz
ndskie Wielunska uti Nudam removendam officium Condle Se
tiat Decreti Prem vigore.

Joannes Grabia Burgrabius Castrensis Plocensis mpp

Officium Praesens Crem Capitli Plocen ad Oblationem Rlis
Josephi Dłużniewskij Decrum Infrascrum in Bonis
Inferius nominand Officiose per infraspeci-
ficatum G Burgrabium Crem Plocen expedit
ac Manu ejus propria Subscripta ~~Tenoris sequen~~
~~f. Inserat~~ reproducen ad Actixand actisq Praes
Ingrossand Suscepit Intenore sequen f. Inserat
Originale ejusd Decreti circa Acta relictum
In Cro Plocen F. Uda in Crastino Festi SS Trium Regum
Anno Dni A 1754to

348

Decretum Conde
Scenrigni in Fundo
Bro Dhulniewo Parcu
p Officium Brgle p Lib

1753tio

50. 1772 1772

40

Actum in Bonis universo possessionis Mgfici Antonij Dudzyminski subiectis Jubbotho post Festum Sancti Lucae Evangelistae proxime et Anno Domini Millesimo Septingentesimo quinquagesimo Tertio

348

Coram Egrego Joanne Uminski Burgrabio Castrens Plocensi in Presentia Generosorum adjutorum Alberti Krzyckie et Stanislai Birzynski nec non Mgis Ignatij Pawski Mathiae Kalinczak de villa Guyski cum testibus ad actum Dey acclamandum specialiter vocatis acclamatis qui quidem Egregius Burgrabius in sortendo Legibus Regni deperegendis Executionibus sanctis satisfaciendo quoq muneri officij sui Burgrabialis singulariq adhibitoq officio Thomae Gregorij advocati Curiae Castrensis Plocensis Horsecz parendo ad officium Illustrium Mgficorum Stanislai Brzezinski et Agnethae Kiersk Castellanicae Rypinensium Conjugum Actorum Jure vincentium requisitionem de certis Tribunalitij Regni Petitorem exhibitionem vigore pleni Banthorii in huius ulteriori ferto finali in judicijs ordinarij Tribunalitij Regni Petitorij super Mgfico Antonio Dudzyminski sex septimanis elapsis publicato de actu inferius annotato ad Bona universo maiori possessionis dicti Mgfici Dudzyminski subiecta cum supascriptis Nobilibus ac mei in actu existentis condescendit videlicet concessit Jurisdictionem suam executionalem Burgrabialem fendendi pacem et levantationem publicum actibus judicijs congruum per depraescriptum Actum actus adstantes plusquam Christo qua promulgata et recognita Partes utraq Rem Actoream Jure vincentem quam citatam sine victam ad comparendum hoc Examen officio Burgrabiali Plocensi acclamare demandavit ad cuius Mgis actus adstantis acclamationem personaliter comparens Generosus Felix Kolczynski mentionatorum Illustrium mgficorum Brzezinskorum Conjugum Castellanicum Rypinensium plenipotens reproducta per eum Banthorii de actu Curiae Petitorij in judicijs ordinarijs Tribunalis Regni feria secunda ante Festum Sanctorum Simonis et Judae Apostolorum proxime et Anno Domini Millesimo Septingentesimo quinquagesimo secundo ex instantia abdictorum Mgficorum Brzezinskorum Castellanicum Rypinensium Actorum Principalium personis Cuius et actionibus judicarijs et quidem prima Zaberie summas septingentorum sexaginta florenorum polonicalium una cum provisione ac pensi, et Indubitationem processus decreto Tribunalitio Regni Petitorij Illustrib mgficis actoribus adjudicatis non persolutionis Status decreto contra eosdem Uterna respectu Casabonis Juris debitalitij per mgficum Procuratorem de Rubor Illustris mgficis Castellanis Rypinensis consortis sororum germanarum in rem et personam Nominati mgficij Dudzyminski maiori super Bonis universo maiori et universitate minori Recognitis ex re stante possessione quoq eius status et Bonis universo maiori Plocensis et Rokitnensis praedictorum ad manus Bona universo maiori cessus et relatis, praedictorum creditorum ad manus Bona universo maiori pertinentibus abannis nec vendicem non persoris, retentis censibus et praemissionibus Comparentium Bonorum universo et universitate maiori pertinentium

per ed signanter citatus Ejusq; huius edictalis Comparicionis ac comisso abuncasato
edictalitatis Spacio, Illustris mfici actoris Consortis cum alijs consulescendo cujore Jam
natum in memorata Bona Unikowo et unikowska rotulationis, Terra
super met ipso mfico Antonio Ducty minsk. Terra denique ex instantia
gatoris Judicij Tribunalitij Regni Petricoviensis Ejusq; Delatoris Illustris mfici Stanislai
Brzezanowski nowski nobilis Castellani Cypinensis protunc vero Recollatoris
valiery actoris super mfico Antonio patruo Bonorum Unikowa maioris et unikow
ska minoris possessore Principalis Citatoris felicitato comparitionis Ducty minskalis
tum Nobilibus Francisco et Josepho Gorinskis fratribus uterinis germa
Stephano Myszewski, Causidico nominis Gorinski, guardianis nominatum Ducty
borowski Supradicti mfici Ducty minski familiares nec non Simone Matthia Lesni
ewski ac alijs complicibus occasione pertalis predictum mfici Antonij Ducty min
Illi inito conductamine et contelligentia cum supra scriptis complicibus suis
majoris vero infrascriptorum violentiarum complicibus Illustri magnifico
lectori insimul cum officio Burgrabialis Castrensis Placensis ad Bona Unikowa
maior prosequendo Executione in virtute Literarum Banitionis coram actis
Placentinis ex mente Decreti Tribunalitij Regni Petricoviensis super ipso fra
Ducty minski Principalis Bonorum Unikowa maior et minor ponore regali
non solutorum Summa Septingentorum sexaginta florenorum polonicalium
pena cum moderatione ac pœnis licitis et etiam in publicatorem pro
decreto Tribunalitio sententiato circa manifestationem obtentis et pu
catis condescendendo non solita pace et usu impugnantium Executionem
officiosarum in pratis campestribus Certinj Bonorum Unikowa maio
prope Granariem Bonorum Modlica existentis in ipsa via publica
bonis modlica et alijs ad eas Bona Unikowa pendente cum pomero fer
re et impetu machinationem inita tam Illustris mfici actoris quam
officij Burgrabialis Castrensis Placensis secundum leges et constitutiones
praxis cum armata manu obsessionis, obsedendo et impedi Executionis mp
fatis Bonis Unikowa expedirentur permissionis quinimo rebellionis impu
tionis, fervens minatores prosequendo pugnam promulgationis, Illustris
mfici actoris et officij Burgrabialis Executionalis Castrensis Placensis opp
nis, complicibus suprascriptis ac omnes et
legendos omnimode stimulo causa existentes complices suevisse ad omnes
et subsequentes violentias omnimode stimulationis exinde metarum
gum transgressionis, pœnarum minitis impeditis Executionis non in co
sed in loco solito de Lege expediendo per ipsos et Complices eius omn
et denegatis quam etiam et pluries abusos bombardarum longiorum et
orum convergentium succubitionis, obtenta et publicata. Ingore Cuius pœn
nitionis minus ulteriorius forte finalis ac judicialis faciendi Exec
nis obtenta petijt Executionem fieri et peragi ad consequtionem Inventi
condescendo affectavit. Verum ex adverso personaliter Comparens

50. mdx mdx

353

Magna idq[illegible]

Eandem Executionem. Nobilis Josephus Zakrzewski pro verbis bronytey Exe-
cucyi Imieniem Principała mego jako się ma fi-
nalnie z Wielmożnem Imścią Panem Kaste-
lanem Rypinskim komportowac jak nay
prędzy w tych Casach. Impugnavit et fieri non admisit

Gnosus Burgrabius
ea attenta Impugnatione, ab eaq executione supersedit Causamq hanc cum toto
eius effectu ac partibus ipsis utrisq[ue] rursus ad Judicium Tribunalitiae Rni
Petricoviensis pro resolutione ac decisione remisit remittitq[ue] praesentibus
conservando terminum Partibus memoratis utrisq[ue] in praeallegatis
Judiciis Tribunalitiis ~~Rni Petricoviensis sine quacis adcitatione~~
prius et proximius ab hinc Petricoviae celebrandis sine quacis
adcitatione Comparendi peremptorium

Joannes Uminski Burgrabius
Castrensis Mocensis mpp

352

Actus Executionis
in Bonis Unibowo
ex parte Magnifici
Brzezanowski Castellani
Rypinensis expedit Dno
Dni Ao 1754 Aio

1754 Aio

NB Oblatowac
w Płocku

Przyczłowski Actum Executionis in praedictis Dni Bonis in
Lenig Nominatae Officiae primo praecipuae E. A. C. Plocensis
Expedit ac Manus Ejus Sigilla de Scriptis repetitum ad Actum
Actorum Dni Ignatiani Suscepit in Genere Actuum Prae-
nisi Originale Ejusdem Actus Executionis circa Acta re-
lictum in Dno Plocensi ad Celebratione Judicii Dni
4ta post Dni Sanctificationis 29 Maja Anno Dni 1754 Aio

Actum in Bonis Zoltowo Magna idq' in Trnd Condescensionis Feria Tertia in Crastino Festi Visitationis Gloriosissimae Virginis Mariae ~~pro~~ Anno Dni 1753tio Coram SS. Adamo Mito Sroski et Joanne Grabia Burgrabijs Castrensibus Plocensibus in praesentia Nobilium Jacobi Brudzinski Caroli Nicolaj et Jacobi Czachorowski Francisci Lisiecki Casimiri Zoltowski nec non Mlis Rgni Gnalis providi Martini Grzegorzewicz de Zoltowo Magna authentici et Jurati ad actum praesentem acclamandi assumpti

Officium praesens Castrensis Plocensis Condle videlicet suprascripti Gnosi Burgrabij Castrensis Plocensis in virtute Decreti Judicij officij Castrensis Plocensis inter Gnosos Joannem Uminski Burgrabium Castrensem Plocensem Joannem Kowalewski Petrum Jezdzinski Joannem Dobrzniecki actores ab una et Nobiles Matthiam ~~[illegible]~~ Albertum Thomam Vincentium Nicolaum et Adamum Zglenickie Adamum Joannem Zukowskie ac alios Haeredes et Possessores Bonorum Zoltowo Zuki parte ab altera citato de actu ejus in Castro Plocensi in Terminis Querelarum Causarumque officij Judicijs Feria Secunda Intra Octavas Festi Sacratissimi Corporis Christi Dni Anno praesenti praeterito 1752do prolati quo Mediante Condescensio officij Suj Mutuo Partium Sumptu Captato tempore conducendi et praevia de adventu Suj tempestive facienda avisatione Condescensioni ut de ademptione agrorum Inquirat et cui competient restitutionem Eorundem demandet Inquisitiones tam eo Mne quam rne violentiarum obiectae Damnorum et Injuriarum expediat Poenas super delinquente parte pro qualitate demeriti Proget, et cui quit et a quo competient adjudicet Partesque pro exigentia legis Justitiae et Trnorum Partis actoreae finaliter decidat et moderetur quorum Decisioni Partes eadem Parere et acquiescere debebunt et tenebuntur idque sub Poena banitionis illo in Trnd scilicet praesenti Publicanda est Injuncta, in fundamento itaque praemisti Decreti officium praesens Condescensionale ad Bona eadem Zoltowo Magna Condescendit Jurisdictionem suam officiosam

357

Pentocosta Pacis et Securitate Publica voce mihi ad hoc
promulgata fundavit qua fundata Partes Utrasq; ad sij Compa
rendum Judicio mihi Acclamare demandavit quo in Mihi Partibus
actoribus Ihonis Joanne Uminski Burgrabio Castrens Plocen Suo et
Consortis duis Mihi Joanne Lowaleski Petro Jerdzinski plebi Joanne
Dobrzielyski citatis Nobilibus Matthia Albecto Thoma Nicolao et Adamo
Zglenicki plebi Adamo et Joanne Lubojski plebi Stanislao Lubojski
plebi Valentino Wodzinski plebi Jacobo Borowski plebi Nobili Vincentio
Zglenicki per S. Jacobum Borowski plebi Comparentibus et Secun
dum Controventes quibus Controversij Partium Officium Condte Inducta
audiis Suspensa Decisione Causae prius ad Lustrationem agrorum
et Pratorum Condescendit quibus itaq; Agris ac Pratis Lustratis Re
vendo antenatum officij sij Suspensionem sequiden Causa nontandum
rue appropriationis Agrorum ac Pratorum Verum et rue Patratarum ac
tarum ac effectuum Damnorum quidem in rue peragitur quae sine
gressione decidi non valet proinde Necessarium esse Inquisitionem
Per Utrasq; Partes tam in deductionem Objecti quam Emendat
nem Producendam officium Condte Censet idq; in Instanti et ta
ter esse Partibus mihi ad Pronunciandum Superius corruptionem
Festinum Juramenti Rothar, Petitit S. Joannes Uminski Burgrabius
Castrens Plocen Suo et aliorum Actorum Nre in actorata Inducat
Actorea Testes et suas Inquisitiones educat. induxit et eduxit repo
nant Partes Inquisitiones Suo Coram officio Condti educi Concessum
in Instanti et quoniam Pars actorea videlicet S. Uminski Bplocen
ac alij actores in actorata reposuerunt Pars vero citati nempe
Heredes et Possessores Bni Zoltowo Exhibi Suam non Eduxit re
Inquisitionem Partis actorea se subiecit proinde ad lectionem ejus
educte Inquisitionis Condescendit qua lecta et per singula puncta
Trutinata et Considerata quando qidem ex eadem Inquisitione Pars
Heredes et possessores Bonorum Zoltowo Exhibi Inventarij
sij damna non modica in frumentis et Pratis ad Zoltowa magna
actorum hereditaria pertinen singulis annis deliberata Causa pa
des alias actores signa per actores in Pratis sijs Possita de eisdem
ejecisse et ead pregysse probari in fundis ad dictos Bona Pisque
Uminski Bplocen pertinen ad accipiendum Limina effodisse ac
amicabiles persuasiones ab eisdem Causa damnis non cessa

unio Frumenter Intulisse Prata in nonnullis locis Confalcastrasse deri-
ctum Nobles Joannem et Josephum Eglenichic, Suorum Uminsti cuica
Illata damna se se opponentem oppressisse verisse et diffamasse alias
Injurias in Vicinitate deliberato animo fecisse prout de Pani obtulus
Gideon citatis Videlicet Nobilibus Matthia Alberto Thoma Vincentio
Nicolao et Adamo Eglenichic Adamo et Joanne Dubossic Stanislao
Sulkowski Valentino Wlodeski Jacobo Borosski Magistratuum Nobi
Alberto Eglenichi Judicialiter decernendo quatenus Ja Nobles Matthias
Tomas Vincentius Nicolaus et Adamus Eglenicei Adamus et Joannes
Eglenicei Stanislaus Sulkowski Valentinus Wlodeski Jacobus Borosski
Gideon omnes
Poenam Triplicem quatuordecem Marcarum Polonicalium Nobilium
Abbatis Eglenicensis solvere Poenam quatuordecem Marcarum Nobilium
et Gideon Suorum Uminski duplicem Nobili Joanni Eglenicensi
Simplicem tum quoq; N Alberto Eglenicki solvendam eo per-
tra Sej Suorum Uminski Nobl. Gideon Simplicem Poenam quatuor
decem Marcarum Polonicalium ei et pro feria Secunda post
Festum Sancti Jacobi Apostoli in anno Domini proventura
Coram officio et acta Castrensia Plocen. sine gerendis Juris
citationis et Protestationibus Solvant et enumerent ejusdem Nobili
Poenas Banitorum in Jure et Gideon coram officio in Casu Contra
ventionis citra manifestationem faciendam Nobilitando officio
vero Suo Simplicem Poenam quatuordecem Marcarum Polonicalium
Nobili Joanni Eglenicensi solvendam Nihilominus Joannes Eglenicensis
Compositionem Judicialem sibi per eosdem citatos Illatam ejusdem in Instanti
Casu tamen Moderamine officii sui reservato Gratiose super
Summam quinquaginta Florenorum Polonicalium quae Compositionem Judi-
cialem Vicinorum in anno proxime elapso Festo Sanctae Catharinae
Virginis et Martyris in Castro Plocen. factam quo
Compositionem attenta decernit officium Prem quatenus Gideonitae
Junctim omnes Summam Sanctae quinquaginta Florenorum
Florenorum Polonicalium pro damnis in frumentis et Pratis illatis
per officium Prem moderatis et Juramento per actorem [illegible]
Pro tam
Suorum Uminski contra oppositionem

356

in et pro Trnd supra designato et sub rigore supraposito co
eod officio C Plocen ejd S. Uminski sine quibusvis Juris diffugijs
vant et realer enumerent idq sub Relevita per eosd citatd omn
Pena quatuordecem Mrum Polonicad Parti et officio suo p Medium
Parti circa solutionem summe officio suo in Instanti solvenda quo
spectat appropriationem fundorum Injungit officium Pcem, quatenus ita
foveas propter accipiendum limum post viam ex villa Zuki tend
versus ~~ex utraq~~ ex utraq Parte Campum actorum hereditd an
us fovere ac limmum accipere, ac p prata viam facere non audeant idq sub Pena Bani
mi in Primis et proximis Judicijs C Plocen post Controventionem
canda quantum attinet Cathegoriam S. Uminski Inno ad Josephum Zuk
protestationibus respectu violentiarum peracd Inculpatum quoniam pro
sus ejd S Zukowski non est Institutus proinde rne tantum earum
violentiarum agat S Uminski Heresiva Juris via si vult
Adamus Mitodroslij Burgrabius Castren Plocen mppa.
Joannes Grabia Burgrabius Castren Plocen mppa.

Decretum Condescen
inter G. G. Uminskie
et K. Zglinickie
A 1 3 tio

Officium Pcem Cond. Decretum Condescensionis
G. Joannis Uminski B. C. Plocen Derum Condescensionis
infrascriptum in Bonis inferius nominandis Officiosi per
G. Burgrabios Cnne Plocen expedito ac manibus oriundo
proprijs subscripto reproducendo ad citandum Relatio Pcem
ingrossandum Succeput in Zenon Sogvensis inscribitur Jorig
nale ejusd Acti circa Acta relicti.
In Cro Plocen 7. 2. pt. 7. Divae Annae Dnae Dni 1753 Ao.

51

Laudetur JESUS Christus 357

Anno Domini Millesimo Septingentesimo Quinquage-
simo Tertio die vero Mercurij vigesima Tertia Mensis Maij
in Bonis Bogurzynko seu Curia ibidem sita aliàs in loco per
Judicium Delegatum Apostolicum quo ad Cathegoriam Functo-
inter partes infra scriptas controversorum assignato et deter-
minato.

Coram Per Illustri et Rndissimo Domino Alexandro Mokerono-
wiki Canonico Cathedrali Plocensi Cauis et Patribus infra scriptis
a Sanctissimo Domino Nostro Domino Benedicto Divina Pro-
videntia Papa ejus Nominis decimo Quarto Sanctaq; Sede Apostol
lica Judice Delegato. Comparens personaliter Adm Rndus ac
Religiosus in Christo Pater Josephus Obrompalski S.J. Collegij
Slucensis Rector suo et Totius Collegij sui Nomine originaliter Citatus
ad Qrens vero Apellans in Termino ex Actis sub die decima quarta
mensis Februarij Anni Presentis connotato provenienti accusata
contumacia Adm Rndi Antonij Czarowski Parochi Bogurzynen-
sis originaliter actoris ad Qrens vero citati et Apellati premissa
quam Solenissima manifestatione quam primum De actu Decreti
Compromissorialis sive Sententiæ arbitralis ab hoc loco sat remo
tè existens per Attendentiam Adm Rndi Patris in Christo Patris Joã
nis Rosciszewiki S.J. Domus Zoruminensis Superioris plenipotentiam
ad omnes Generalem non vero Spetialem quo ad Causam presentem pe
ctet habentis et Complanationes sive aliquas conventiones in eundi cau
sententias arbitrales stante et obstante breuis commissionis Aposto-
ci Instrumento de nullitate ejusdem actus compromissorialis sive sen
tentiæ arbitralis quam solenissime protestatus est ex Rationibus
binis et quidem prima quod plenipotentia in Blanca Scripta per
se Apellantem ad Religiosum in Xto Patrem Joannem Rosciszewsk
transmissa. Secunda quia Litera sui comparentis Apellantis innegabi
Controverso Qstatum ad Religiosum in Xto Patrem Rosciszewiki Genera

Jerno Compositionem ineundi privatam tamen et sine prejudi
Collegij non autem aliquos actus officiosos Compositionis Instit
intercesserint qua majorem fidem quam Blanca mereri De
secundumq illius negotium disponi debuerat respective in
cto exolutionis Decimæ pro annis preteritis ex sorte Bo
szczyzna non Controversa Cum autem Ctatus Rndus Roscis
propriomotu Conventionem amicabilem ultra mentem et con
Literarum sui Comparentis Apellantis Conventionem Cum parte
ta fecerit Judices Arbitros inscripserit sententiam Arbitrale
in fundamento Literarum per se Comparentem ad illum direc
curaverit oblatam literarum sui Comparentis vim plenipoten
habentium incaute et incircumspecte videlicet omisso puncto
non controversæ procuraverit id circo innitendo præmissis sub
nifestationi Judicialiter illatæ producto extractu authentico
actis administratorialibus sede vacante Episcopatus Plocens
cum Literis sui comparentis ad Ctatum Religiosum Rosn
wiki directis in puncto speciali prætermisso non cons
te exhibitis rationibus de jure et facto resultantibus pr
sum Decretum sive Sententiam Arbitralem modo Omisso sub
tam circumscribi et revocari postulavit. Præsente Adm
Antonio Ozarowski Parocho Bogurzynensi originaliter ac
adsens citato et apellato idem decretum Arbitrale perpa
Apellantem acceptatum fuisse asserente.

In Contrarium quo supra apellante acceptationem Ctensam D
assorti Arbitralis tali jure et potestate quali Plenipotens ut præ
sum est habuerit subsecutum fuisse dicente Idemq uti contra mo
sui Principalis comparentis minimaq ejdem Notificatione uti re
distantis minime obstare replicante et justificante aliàs
præmissis tam non consensu in aliqua Conventione seu Sent
as arbitrales quam super realitate Literarum Sucarum ad
giosum in Xto Patrem Rosciszewski S.T. Domus Conmin
Superiorem directarum cum oblata sui non concordant
Juramentum offerente et ad id se admitti petente.
Præsente Illustri Mco Theodoro In Mostowo Mostowski
lano Plocensi Sortium in Bogurzynko Bogurszczyn
nuncupatarum ex quibus tam Decima quam pars fundi
Adm Rndum Parochum Bogurzynensem præten

Hærede ad Causam præsentem # ex vi Hæreditatis Sortium seuti
risdatorem afficientem ad forum competens remitti petente.
Et Per Illustris Rndissimus Dominus Judex Delegatus Apostolicus
auditis partium controversijs et disceptationibus et quidem
venerabilis Collegij Slucensis Adm Rndi in Xsto Patris Jos
Obrompalski Rectoris apellantis contra sententiam arbitralem Inf
antis exceptionibus viso quoq Extractu authentico ex actis admin
stratorialibus sede vacante Episcopatus Plocensis oblatæ Lit
rum Religiosi In Xsto Patris Rectoris Slucensis ad Relig
sum In Xsto Patrem Joannem Rosciszewski Domus Zorumin
sis Superiorem directarum cum Originali suo non con
dantium attentaq querela et Justificatione Religiosi in
Xsto Patris Rectoris Slucensis quod tam conventio Arb
tralis prætensa quam per partem acceptatio ejusdem se
tentiæ Arbitralis sine mente expressa consensuq suj comp
rentis Intercesserit super eodem In eam rotam: Ergo Joseph
juro DEO omnipotenti quod licet Si literas ad Religiosum
Xsto Patrem Rosciszewski Domus Zoruminensis Superiori
scripserim non tamen aliquas sententias arbitrales in eundi
sive procurrandi comiserim non nisi complanationem perm
serim Literæq meæ ad prædictum Religiosum Patrem Ro
szewski directæ cum sua oblata non concordantes per me ad
sens productæ sint eædem ipsæmet et non aliæ nec quovis
alio modo Compilatæ Sic me DEUS adjuvet et hoc
ctum DEI Evangelium Juramentum detulit. Post quod
In presentia Adm Rndi Ozarowski Parochi Bogurzynensis
attentantis præstitum conventionem arbitralem per Relig
sum in Xsto Patrem Rosciszewski In fundamento Literarum
Adm Rndi in Xsto Patris Rectoris Slucensis subsecutam
circumscripsit et revocavit Causam præsentem In Integ
restituit partibus in negotio experiri mandavit jura et
documenta quæ habent producere injunxit. Tandem in expe
rimento partes procedendo et quidem Adm Rndus Ozarowski
Parochus Bogurzynensis Originaliter Actor nunc vero citatus

Interveniente et ex officio Senatoriæ dignitatis protuitione Jurium Regni, quæ Causas tam decimarum quam fundorum respective in Bonis terrestribus Judicio Sæculari Competere declarant Instante nec et Causam presentem

Apellatus jura et documenta Ecclesiæ suæ ut pote visit[illegible]
primam de Anno 1618. Alteram 1646. Tertiam de Anno [illegible]
Quartam visitationem seu verius Decretum reformationis [illegible]
dicationem decimarum de Bonis Bogurzyno et Bogurzyn[illegible]
demandans ~~alterum~~ De Anno 1739 Tum Decreta et quidem
primum de Anno 1740 Inter se et Religiosum Ros[illegible]
dowski Bonorum Bogurzyno Com attinentijs Procurato[illegible]
Alterum de Anno 1750 itidem Inter se et Religiosum [illegible]
Xsto Patrem Josephum Obrompalski Collegij Slucensis R[illegible]
rem In judicio Consistorij Generalis Plocensis Respectu de[illegible]
marum et Fundorum lata Tertium Sacræ Nunciaturæ
Apostolicæ de Anno 1752 Die 18 mensis Februarij
prolatum sententiarum primæ Instantiæ approbatorium
Deniq Regestra sive Descriptionem Visitacionis Decanalis
per olim Illustrem Andream Mączkowski Decanum Mławensem
De Anno 1709 Die 9 Junij Conscripta produxit quibus doc[illegible]
mentis inherendo se suamq Ecclesiam Circa possessionem
tam decimarum quam fundorum præfatis decretis adjudica[illegible]
torum manuteneri et conservari alias Decreta primar Inst[illegible]
arum approbari et pro executione ad primam Instantiam [illegible]
ti postulavit.

Præsente Adm Rndo in Xsto Patre Josepho Obrompal[illegible]
S.I. Collegij Slucensis Rectore Contra documenta Partis o[illegible]
liter actoreæ et quidem primo contra visitationes quæ pro jure spe[illegible]
censeri nequeant tum regestra Illustris olim Mączkowski Decan[illegible]
Mławensis quæ sine subscriptione visitantis nullum valorem
merentur excipiente Decreta Consistorij Generalis Plocen[illegible]
et quidem primum de Anno 1740 ex quo sine adcitatione
cipalis ut pote Rectoris Slucensis in Causa Juris per=petuitate
sapiente Secundum ejusdem Judicij. In fundamento præfati pr[illegible]
vi De Anno 1750 et prædictorum documentorum latam Ter[illegible]
Sacræ Nunciaturæ Apostolicæ approbatorium gravamin[illegible]
in eo quod regestra visitationis Decanalis prædicti Olim [illegible]
tris Mączkowski De-cani Mławensis non sub=scripta nec [illegible]

authenticis legalisata pro visitatione generali authorisaverit repli
cante eademq se non convincere dicente et cum decimae ac fundi de
Bonis ex natura terrestribus praetendantur causam praesentem ad judicium
saeculare competens remitti petente.
Et Per Illustris ac Rndissimus Dominus Judex Delegatus Apostolicus
sedens &c. Auditis partium controversijs ad Judicium suumillatis
visis documentis per admodum Rndum Ozarowski Parochum Bogurzy
nensem judicialiter productis et exhibitis exauditis quoq per partem
Apellantem rationibus et justificationibus In judicio suo factis
attentaq instantia Illustris Magnifici Castellani Plocensis Sor
tium in Bonis Bogurzynko Haeredis Collegij Slucensis jurisdicto
ris ex quo causa praesens respectu decimarum et fundorum de Bon
is pure Terrestribus oriatur et vertatur proinde eandem causam
cognitioni et decisioni Judicij Terrestris commisit ~~[illegible]~~ illam
cum toto effectu ad idem judicium remittendam esse censuit prout
remittit censet et declarat hac sua mediante sententia.

Ita Pronunciavi Ego Alexander Mokronoski
Canonicus Cathedralis Plocensis ad causam praepres
sam Judex Delegatus Apostolicus. mpp



Officium praesens Crem Capit. Plocen. ad oblationem Religiosi in Christo Pa
tris Joannis Rozniszewski Domus Missionis Ciuminensis Societatis Jesu Superioris
Denum Infrascripto in Bonis inferius Nominandae officiose per
infraspecificatum Judicem Expedito Sigillum Rendissimum Manuq Ejus propria Subscripto
reproducere ad Acticandum actisq praesentem Ingrossandum Suscepit in
Tenore Sequenti / Inserat / Originale Ejusdem Dni circa
Acta Relicta ac Sigillo Sentitio Ejusdem Sigillum Rendissimum Communito
In Cro Plocen Feria quarta post Nativitatis Vir
ginis Mae proxima Anno Dni 1553to.

210

Decretum Per=Illustris Reveren
dissimi Delegati Romani in
Causa Collegij Stucensis S.J.
cum Rndo Dno Parocho Bogu
rzynensi Anno 1753 d 23 Maij.

362

52

Actum in Bonis Sigmli idq in Trnd Condescensionis Feria Tertia Ante Festum Sancti Lucae Evangelistae proxima Anno Dni Millesimo Septingentesimo Quinquagesimo Tertio Coram Gnoso Joanne Grabia Burgrabio Castrensi Plocensi in Praesentia Gnosorum Stanislai Rzepotarski Francisci Milewski ac Nobilis Valentini Malonoski necnon Mli Rgni Pnalis Providi Joanni Klawisiak de Kuchary Authi et Jurati actum Praesens acclamans

Officium Praesens Condlis Videlicet Suprascriptus Gnosus Burgrabius Castrensis Plocensis in Virtute Decreti Judicij Officij Castrensis Plocensis Inter Gnosum Thomam Krasewski Actorem ac alios ab Una et Simonem Krasewski citatum Parte ab altera de actu ejus in Castro Plocensi in Trnis Querelarum Causarumq Officij Judicijs una cum Continuatione Anteriorum Causarum in diem hodiernam Incidens Feria Secunda Intra octavas Festi Sacratissimi Corporis Christi Dni Anno Praesente Millesimo Septingentesimo Quinquagesimo Secundo prolati, quo Mediante Condescensio Officij sui ac Gnosi Jacobi Kysielij ad Fundum Suprascriptorum Bonorum Sigmlis unius absentia non Obstante mutuo Partium Sumptu Conducendi et Captato tempore Praevia Partium de adventu sui tempestive facienda Avisatione Condescensuri ut Comportationem Munimentorum ad Bona eadem Sigmlis Pertinens Cui Competient Injungat, de reparatione seu Desolatione ac Cunctis et Singulis Pretensionibus Partium Utrarumq Investiget Dubia quaevis resolvat, et quit cui et a quo Competierit, adjudicet, Inquisitiones si Opus fuerit Expediat, Bona eadem proportionate et adequate Inter Partes exdividat, ac in Omnibus et Singulis Praetensionibus nihil intactum Relinquendo disjudicet, et moderetur, quorum vel cujus decisioni Partes Parere et acquiescere debebunt et Tenebuntur idq Sub Poena Banitionis illo in Trnd Scilicet Praesens # Publicanda est Injuncta in fundamento # super Parte Contravenien

Decretum Sex Mensis Regni Hungariae Capitulum Delegati Romani in Causa Collegii Ducensis S.D. cum Rndo Dno Parocho Bogu

Stagj Priorati Decreti officium condescendit Jurisdictionem
suam officiosam quatenus petita Prius Facere Securitate p
avica ejusmodi actus officiosos petari solita Voce Supra
mihi Cadstans Promulgata fundavit, qua fundato parte
Cad sup. Comparendum Judicio mti Reclamare Injunxit
in Prod Partibus et quidem actore Snoro Thoma Krapeszki
et Snoro Francisco Krapeszki Fratribus sup. Germanis Nro pet
Snoro Simone Krapeszki ac Judicante pter, teneri Snorum
krapeszki nunc Comparere, Producere Plenipotentiat a Snoro
eisco krapeszki Fratre suo Germano edit in Instanti et gravia
Snorum Simon krapeszki in Compartitione Snoro Thoma krap
Nec ejusd Snoro Francisci krapeszki nunc se sistentis Comparere, persistit p
sufficiens Compartitione adinventa Experiantur in Experimento m
officium Comitis Decreto Judicij officij Castren sup
acta connotato inter Partes Supranotas Solatio Necessario
ope Compartationem Monimentorum ad Bona eadem Signata
et eadem efficiere per Utramq Partem faciendam Consentit
Instantia et gravium Snoro Simon krapeszki citatus Donationem
Super Sorte in Bonis Signatis per olim Nobem Stanislaum
krapeszki olim Jacobi Filium suo et Nobium Sophiae Nobis Joan
Mawsely Dorothea N. Paulisdotreszki Consortium Sororum Suarum
Germanarum in Personam Nobis Venceszij krapeszki ad Matheu
Coram acti Castren Rocens Feria Secunda ante Festum Sanctae
Margarethae Virginis et Martyris 1688 Octavo recognitam
Testamentum Ultimae Voluntati olim Snoro Venceszij krapeszki
Die Secundo Maij in Anno 1690 Conscripto, atq Directum
de Summa Trigintorum Tynphor Manualem ad Petitionem
et Rdmo Thoma krapeszki Canonico Cathedrali Rocen in
dotis post Religiosam Joan krapeszka Conventus Sanctum
Ordinis S Benedicti Monialem exclusa per Religiosam Sophiam
Melanowska ejusdem Conventus protunc Priorissam datam die
26ta Aprilis 1710 Anno Conscripto dotis Obligationem
per olim N. Casimirum Chabosszki in Personam ejusdem Filii Ho
rendissimi krapeszki Canonici Rocens Authoritati citati vero Ma
ac subinde eodem acta Obligationem Supratentam in Bonis Domin
Dobrosielice Latosiel et N. Stanislaus krapeszki in Pleno N. Venceszij krapeszki
in Summa ducentorum Florenorum Polonicalium predictorum

Coram actis Castreny Placen. Feria Secunda post Dominicã
Misericordiã cr. anno 1736to Super certos Bonorum
Signly et Brachowo recognitã, demum Protestationem
per Dnorum Jacobum Castruboschi Subdapiferum Regijcen. Nrũ
Dnorum Thecspidi Conti Sub et Simonis Moderni ~~acto~~ atq;
Incapessitos cons. Dnorum Simonem Incapessi. Cord actis Placen.
Feria Tertia post Dcam Conductus Pascha 1736to vñ. de Sorte
cr. Bonis ejusdem Signly sub Velle Expulsionis et cr. Prosequentes
Expeditionis, factam ad Extremum Manifestationem per
Dnorum Simonem Incapessi moderni citatã cons. S. Annam
Castrosqua ad S. Simonis Incapessi Consortes Relatã Citatã Coram
ejusdem actis 1736to anno vñ cr. dictorum ~~cr.~~ Injuriationum Delicti
cord Insinuationis Subclitorã dispersionis ac alienationis Injuriarum
Perturbationis Interpositã. Dnorum vero Thomey Incapessi. Obligationem
Coram actis Castreny Placen. 1736to. post F. Sancti Lucæ Evan
gelistæ. 1728vo Otmo per olim Dnorum Martinum Incapessi
olim Venetijs Filium et Petronellam Uxoricha Juniceri
Conjuges cr. personã Dnorũ Simonis Incapessi moderni ac Dnorũ
Parentũ Super agros cr. Bona Signly Sub recognitã atq; Inven
tariatã Bonorum Signly post Fata ad Sepeditã Pstã Relictorum
Incapessitorum cr. Fundo Communi Bonorum Signly de 17 Aprilis Otmo
1736to cr. Prenotata Vinorũ Amicorũ Comeriptã tum et
alia Documenta ad Substantiã causæ Pertinentia Utrinq; Com
portarunt, cr. qua Comparatione Partes Utraq; Persistentes
proinde Satisfecisse tam Decreto Judicij Officij Castreny
Placen. quam Sententiæ sua Officium Judicis adivenit Nihil
Omissum Ulterius Partibus Causã Per prosequi Injungit cr.
Prosecutione Quando quidem Officio suo dedicitur olim S. Venetijs
Incapessitorum moderniorum Autorem Executorem Dimittendum ~~esse~~ esse cr. Ecclesia
SS. Thomæ et Francisci Incapessitorum olim Simonis Filiorũ olim vero
Joannis ~~de~~ ejusdem Venetijs Filij Nepotes Dnorum Dimittendum esse
cr. Primogenitum Matrimonij Voto cum Ogletscha ac Partes Supponentes
Dnos Joannem Actorem avum cr. Secundo cum Frebianca Martinum
ejusdem Incapessitorum moderni citatos Parentem Thomam
Bonorum Signly Hæredem

Canonicum Cathedralem Plocen et Loan Monialem Ordinis
Benedicti Conventus Sieprien
M. Cadrubossi Subdapiferi Recognitem Constaten Liberos
Substantiam eorum Snosrd Krapeschi hic in Curia Signi
Silistens inter eosd Krapeschi Snoadiviam ape in Lucung
proinde officium Condic Prem Instituendi Juri Patronat Bonae
Signi eorund Snosrd Krapeschi hereditd seu Curtem Jbid
per Medium eri Agri Prati Campi Silvi Pascui per
sum Simonem Krapesch. eorum Snosrd Thome et Francisci
pensatis actoram Patronum eri Gentis officij Sig Exdidere
mandat et decernit quatenus ge Snosrd Simon Krapesch
tragy Sortem Equalem erga se Nominandi Filiastros Con
nem exdividat et in Possessionem Tradat et dimittat, Ge
nian P. Omissa Parte Utrag Bona sua Equalit
exdiviserunt et Combinarunt, ea minimum Observata Condition
ab horta Solis eius quibuscui loci Agri Prati Snosd Sim
Krapesch Patruo abstrahat Snosis vero Thome et Fran
isdem Filiastris Krapeschian ab occasu quam dictor
quam Sortem Antiquam officium Prem applicant et Partic
offerisse dimisit et tradidit, Quantum attinet Areas Cur
les et Edificia quando quidem officio suo deducuntur Snosrum
Simonem Krapesch. Edificia denuditer tam Curialia quam Emen
talia Videlicet binas Staias ac Pia Kolodia denuditer Extruis
Sertian vero Staian Ubi L. Franciscus ad Ulcere sua Cubitor
existit reparare Videlicet hipocaustd denuditer edificare
ad Civico officium Condic Aream cum Curiales ac Areas
Emethonales Ubi sunt Edificia tam Curialia quam Em et Bonal
per fund Snosrum Simonem Krapesch. usuald Extenta prout in
metis et Circumferentia Cabantiquo Extabant et nunc Existun
ejdem S. Simoni Krapesch. Patruo applicat et Exdividit Ge
vero Snosd Thome Krapesch. ac Fratri ejus Filiastris Autoribus
alteram Aream dictam Strzyzowska Civica Aream nunc S. Krapes
Patruo exdivisam ac prout in suis metis latitudine et Longitudine aban
extat ab occasu Solis ejusdem Exdivisae Areae extat sine Edifi
extat exdividit et dimittit tum Aream tres "Emethonales" Videlicet Unam
inter Areas ac L. Antonij ex una et Francisci Parte ab altera tan

secunda

secundam et Tertiam Inter aream Curiale S. Simonis Krapeszki
Patronum ex Una et L. Andreæ Parte ab Altera
Jacens ejsa actoribus placuit officium Dem Condic applicari
Subclitos Vero et quia Dnus Thomas et Franciscus Krapeszki Patres
Laboriosum Franciscum cum Consorte ejus avillatore sine Prole
vigore ad Diem existit nunc Dno Simoni Krapeszki Patruo cum
aliis Sanis applicata ac L. Mariannam de Stanislaj filiam tam LL.
Alberdam hic bonis nunc in Bonis Jag Ecclesiastica cum libris
ac Sebastiano et Semaguo protr. D. Thomæ Krapeszki Vindicare per mitten
ejus manere, per Cundem S. Thomam Krapeszki Vindicare per mitten
S. Simone Krapeszki Patruo applicat Dno Vero Patruo Simoni
Krapeszki Patruo LL Mariannam Matrem et Joannea ejus
filiam Barbaram Stanislaj filiam et Marciannam Simoni
filias dimittit, et addidit quantum Vero Spectat Summam
Solutionem Summæ Octuaginta Zyzphon Polonicalis per olim S.
Simonem Krapeszki Andream Parentem D. S. Martino Krapeszki
citati Parenti super agros in Bonis Signis existen in Obligatione
supra dicta Commotata exPos Signid Dnus Simon Krapeszki ejus
filiastri Sui Videlicet Dnus Thomas Krapeszki summa eam se
Exolisse totaliter allegat S. Vero Thomas Krapeszki Tamen Solutio
nem non Urget ad Cuius Jus S. Simon Krapeszki Patruus in So
lutione Summæ ejusdem Liber pronunciatus. Quantum vero ad
net Inventaria ac Varias res pugil Facta D. Martini Krapes
zki moderni citati S. Simonis Krapeszky Parentis relicti et ad
Bona Spissino ex Fundo Sorum Bonorum per Dnos Curatores de
Kadlorojski Primi D. Simonis Krapeszki autoris Parentis Secundi
ad Diem Vetuli Josephi Karski Consortem autoris matrem accepti
ac Francam argenteam cum Cauratis per S. Simonem
Krapeszki Modernum citatum S. Franciscum Krapeszki autoris accom
Datam Sigilla Partes se Videlicet S. Simon Patruus cum Dno
Thoma filiastro Krapeszki pro ejsdem Inventariis Concepta
Francam pro Summa Centum Zyzphon Polonicalis Cubis
cien Justa Compositionem ad Cuius Officium Condic
standum esse ejsdem Justis Compositionibus Inventi Decem
de quatuor Jus S. Thomas Krapeszki tam ex re

quam ex Portione S. Francisci Krasewski Fratris Suj Germani
siquidem Possessioni Sortis ejus Insistit, Summam Eandem
Centum Tymphon. in et pro Crastino Festi Sanctorum
Trium Regum in anno Jminen. 1754to Venturo ejdem
S. Simoni Krasewski Patruo "Coram officio Plocen. et actis ejus" Solvat et Realiter Enumeret
Eidq. Sub Pena banitionis illo in Trno in Casu Contra
ventionis Circa Manifestationem faciendam Publicanae
Luita per Cunae citatae Pena Bum Mcrum Polonicalem
Parti et officio totiae Parti circa Solutionem Summae
Suprascriptae officio Suo in Instanti Solvenda. quo atti
net Suprascriptae Frameae deaurati per citatum Praedicto S.
Francisco Krasewski Accommodati et in hucusq. non Resti
tuti, Comprobet S. Simon Krasewski Super Valorem ejus
Frameae deaurati ejdem S. Francisco Krasewski Accommo
dati Eidq. in Instanti et additur ejde S. Simoni Krasewski
Mihi Pad Rothisanae ~~Supra Incorruptione~~ Praestitit Sup
Summam Centum Triginta Novem Tymphon. et Sextarij
Unius qua Comprobatione Attenta decernit officium Condi
quatenus S. Thomas Krasewski Actor siquidem Onus Solutio
nis Summae ejusdem in se assumit Summam Praemissam
Juramento Evicto Centum Triginta Novem Tymphon. et
Sextarij Unius in et pro Trno Suprascrto et Sub Regi
ro Poenae banitionis Supraposito Praedicto S. Simoni Kras
wski Itiae Solvat et Sine quibusvis Juris diffugijs enumeret
quo attinet Praetensam Summam per Praenominatum S. Simonem
Krasewski ab ejsdem Filiastris Suis quingentorum Tymphon.
in vim dotis olim Ssam Grabianka citati aciam Concernens
per olim Prlem Adimum Krasewski Canonicum Cathedralem Plocen
levatam et in Exdotationem Religiose Evae Krasewska in monas
tio Sepricem Existens Conversam Siquidem S. Simon Krasewski
Patruus hancce Exdotationem Summa Eae documentis
Luita per cunae citatae Pena denuo Trium Mcrum Polonicalem Parti et officio
totiae Parti Circa Solutionem Summarum officio Suo in Instanti Solvenda

non probat proinde Jo S. Kraszewski respectu ejusdem Summae agat Secursiva Juris via cum quo Competierit Decreti penes vigore.

Joannes Grabia Burgrabius Castrensis Plocensis mppria.

Officium penes Castrensem Capitulo Plocensi ad oblationem G. Simonis Kraszewski Dtum Condens infrascriptum in bonis inferius nominandis officiose per infra specificatum G. Burgrabium C.P. prolatae ac manu eius propria Subscriptae reproducendis ad actum actisque penes Ingrossandum suscepit in Tenore Sequenti (Inserat) Originale eius Dti circa acta relictum est penes est

In Cro Plocen Fa 2da in Crastino Festi Sanctorum Trium Regum Anno Domini 1754.

370

Oblata Dcri Conde
scenzonalis Bonor
Scimlii

1758tio Ano

53

371

Actum in Bonis Stokrzk Ante Fazam Laborovi Laurentij Subelti Mi. Michaelis Stlibi Notarij Trni Plocen heredit Feria Quarta post Festum Visitationis V. M. Marie proxa Anno Dni 1753 Coram D. Josepho Drabicio Burgrabio Castren Plocen in Judentia N.N. Jacobi Szczepkowski et Jacobi Turskiego non Alter Jena Eles Szczepki Fabrichi Kurniak de Stikowo Auditi et jurati Actum Ut supra.

S. Burgrabius Castren Plocen intendens legibus Trni de peragendo Executionibus eo me samo Satisfacienda quoq Muneri Officij Sui ac additum a Judicio Castren Plocen habito de Requisitione Offa D. Agnethis de Stawiczkie ol S. Valentini Obgorski Relicte Conter Virtud Alb Zurawinowe Vigore Condemnationum quarumvis primo quid in Trnis querelar ac Causar Sumptionu D. Ofka Ante Trn S. Margarethe V. et Martyris 1742. Sno anno Secundo item in Trnis querelarum D. Ida in Crastino Festi S. Agnethis 9. et Martyris Anno 1743 Tertio in eod Trnis querelarum D. Ida pt Dcam Cantate 1748 denig quarto Feria Ida post Dcam Letare Juadem 1749 etiamno omnor in Cr Plocen in Causa Summa Mille Virg Lolene cum Decreto Ludicij Officij Castren Plocen D. 2 pt Dcam Oculi Juadem Anno 1747 cui provisione ac pte na Causa in eod Decreto expresa adjudicato Sup M. Michaele Stlibi Notario Trn Plocen Cito Zurerici obtento et publicato ad D. suprascra cui suprascripto Nihil ac Citato Stli Condescendit Juris dictione suam Opem Securitatis prius pace et Securitate publica pendavit, et Carter utrasq ad Comparend sue Coram Officio Burgrabiali Citato Stli audiendo injunxit Quo in Trno Curia respectu Citati proscpus pro Comparend Suprascripto D. Obgorska Actrix Zurawinowa petijt executionem de D. Carter Cito Zurerici pleni et peragi et ad Traditionem Condescendi, Ille vero Burgrabius Castren Plocen Jure communi portulatum Carter Cito ubi Citatus Animum ad Traditionem Consumptionemq ejus se se Contulit Cujus Traditionis Tenor Sequit Valet Nay przod podaie się Chłop Wawrzeniec Zdo ng dzieci ma chodmiono to iest Synow dwoch Corek y Tomasza Corek zas piec Corek, Kunegundę Maryanne Korolkę y Małgorzatę Zen Chłop niemaiacy żadnych oprocz tylko Woz Zadny sobie zas ma sam sobą dni trzy w kazdy tydzien Zona tak że Tego dni pięc według zwyczaiu dawnego Chatupa gdzie ten ze Chłop mieszka stara Izba w kogiel dyte już poprzechniate wtey Izbie Okienek dwa złych pęc w Kotle Kumin cały zły naprawy potrzebuie Sien zas Wstępuy y dyte stara przestey Sieni Chliwek dla wegnania prowentarz takoż dudka wstępuy y dyte całe Zła o dwoch przestach z Izbą Sklepikiem przytey Stodoła szopa wstępuy y dyte o dwoch przestach zła naprawy potrzebuie z Dworu ich zas bydętko podaie się Stodoły podwoz Alias Szopa cegłe od wechodu Sieni y z Sklepi Sklep przytym Sklepiku spichrz stary do pmu Dziedzica należy Sien przytym Sklepiku spichrz stary do pmu Dziedzica należy powinien dem chłop alias Stajnia wprzeciw cztery wtrzy Stajen

2.16

372

reit przegrodą przeden iednym wstępy y dyle item chałupek za d
rem przy stó iedno dla wegnania studentara item w Ogrodzie Dwor
stem wydziela się dla Jmci P. Aktorki warzywa Sasternaku leh hr
~~hrz~~, Marchwi leh hrz, kapusty sawadkow cztery tylko do zeb
nia w roku teraźniejszym a na wiosnę zas Jmci P. Obrońca na sied
sku chłopskim pustym Ogrod sobie wyrekrudować będzie powinna
Takież podaie się Sadyskowo trzy pustych iedno na którym chłop
nek był na drugiem Jędrzeiu na trzecim siedzie zdawnoni chłop trz
mał dla pobudowania ponieważ mieć Pani Aktorka od Jmci P.
na gdzie siedzieć, item zatym, te trzy specyfikowane siedliska u
dziedzicz leżą się item wsiołu Czemberym podaie się Zyta Zagonow
Z folwarku Dworskiego Staiem iednym na drugiem zas Staiu 2
nowy tylez ~~Staiania~~ ten folwark poczynaiący od granicy idącego
do Bielska a ciągnący się do granicy Barskiey y zyta do tego
folwarku należący item w drugiem mieyscu podaie się Suwalcze
chłopki nazwany Jakubowski woyciem Staiu, poczynaiący się Dą
gi idącey do Chudzynka a ciągnący się do granicy Barskiey ten pu
wderek Item Zdiany Staiu pułtrzecia. Item wsiołu Sarzynnym po
się z folwarku Dworskiego Jęczmienia Zagonow 20. Staiu dwo
tego folwarku wyżyszego Staiu poczynaiący się od drogi idącey przy
wni ciągnący się do granicy Szewcow item Ouna Saryth 20 dzies
schodzące Staie iedno nadrugiem zas Staiu Saryth 7 reszta zas tego fo
warku o stogiem leżąca do Jmci P. Dziedzica należyte ma y Staiy do te
go folwarku należący Jmci P. Aktorce podaie się item na klinie gro
chu Saryth 16 Staiem iednym item wtym że sołu wydziela się pus
czek pusty Zagonow 4 dla tego chłopa Wawrzeńca ponieważ
gruntu bardzo mało ma od Jmci P. Dziedzica wydzielonego temuż chłop
Jmci Mości iako dziedzic będący przy teraźniejszey Fundacyi w Tydzien
po Nayswiętszey Pannie Siewny dac obowiązuie się w sołu Ogorowym
podaie się pułwderek Zagonow 20 poczynaiący się od Smugu mię
wni będącym ciągnący się do granicy Szewcow dziecney Jmci P. Dzie
ca folwarku a Zdrugiey Tomasza chłopa miedzami tego zas Sołectwa
Staiy 9 które podawane na Zyto reszta zas stogiem leży item wtym
sołu Wielka Dworska Staiy 6 poczynaiące się od Grzymkiewicz chłop
kich a ciągnące się do granicy Strayckiey które podawane Staiy 6
reszta stogiem leży tak że Zytkami do rol należemy. Item Suwa
czek Staiy 2 poczynaiący się od drogi idącey do Chudzynka a ciągną
się do granicy Barskiey Item Staiy dwoie Zaiane Zagonow 4 któ
wydziela się Zyta przeciwko Suwałczka Jakubowskiego Zagonow 10 po
czynaiącego się od granicy idącego do Bielska a ciągnącego do Jmci
Mości item z folwarku Dworskiego poczynaiącego się ut supra a ciąg

gnącego

do Granicy Pańskiey łąka w szerz Tarych 8 które tylu JP. Obrębska sobie zebrać powinna tudzież wolny napoy Inwentarza w Słowach JP. A które się naznacza Post cujus quidem Praeinserti Inventarij Conscriptionem Officium Burgrabiale eandem P. Obrębska in eosdem Agros fundos nemine impugnante et contradicente intromissam in pacifica possessione reliquit Decreti Sui Executoriali Vigore.

Josephus Grabia Burgrabius Castrensis Plocensis mpp

Offm Praesens Crenz Capitt Plocensis ad oblaonem Jnosi Antonij Obrzembski tradionem infrascriptam in Bonis Infensis nominandae offse per Infra specificatt Jnosum B C Plocensis expeditt ac manu ejus propria Subscriptam in rem cujus interest servientis reproducentis ad acticandae Actiq praesentis Ingrossandae suscepit in tenore sequentis Inseratur orginale ejusdem Tradionis circa Actt relictt.

In Cro Plocensi Actis sub Celebratione Judiciorum Sabbatho post Fridie 7 Sanctae Margarethae V et M Anno Dni 1753.

217

Traditio Bonorū
Mokrzk.

1753to

LIX.

55 Actum in Fundo Bonorum Przeciszewo

54 # 375

Officium Castrense Capitaneale Sochacovien. infrascriptum ex parte PP. Rosciszewskich pro Termino Condescensionis In Fundo Bonorum Villae Krzyzanowo ex mente Decreti Tribunalitij Rni Petricovien. Sabbatho pridie Festi Sae Hedigis Viduae Electae Dei Anno elapso 1752. Inter P. Antonium Zglenicki ab Una & Gnosos Rosciszewskie parte ab altera prolati, Feria Secunda post Festum Sanctissimae & individuae Trinitatis Agitandae, Ob legalitatem alterius Condescensionis in Fundo Bonorum Zablotnia Ad praesens agitatae per suum Officium expeditae, et in alijs Bonis Matusowa Wola ad Bona Zablotnia spectantt nexu decreti Trinitatis Feria Secunda pt Tm SS. Trinitatis Continuandae. Pro Termino in Decreto apposito Ad Bona Krzyzanowo Condescendere et Actum Condescensionis expedire Ob praemissam legalitatem non valens, Eundem Actum Condescensionis in Fundo Bonorum Krzyzanowo Feria Secunda pt Tm Sanctissimae & Individuae Trinitatis Incidentt ad Feriam Secundam pt Festum SS. Petri et Pauli Apostolorum in Anno praesenti incidentt Cum Conservatione Termini Parti utriq parati peremptorij prorogat et differtt Decreto Tribunalitio in Toto manente.

Philippus Nereus Brochwicz Goiszewski Notarius Castren. Sochacovien. [illegible]

Officium Castren. Capit. Plocen. ad Oblationem Pnoi Danielis Rosciszewski prorogationem Manualem Actus Condescensionis in Fundo B. Krzyzanowo ex Mente Dni Tribunal. Rni Petricovien. inter Partes infraspecificandae agitandae per infraexaranda M. Notarium Crem Sochacovien. descriptam et Manu Ipsius propria Subscripto Sigilloq Gentilitio Communito reproducendae ad Articandae Actisq Praesentis Ingrossandae Suscepit in Renore Sequen. (Inserat.) Originale Episcopalis ~~[illegible]~~ progationis Circa Acta Relicta

In Cro Plocen. Oterja 4ta post Dnicam ex Audi. pxa Anno Dni 1753

374

376

Prorogatio Condescensionis in Bonis Krzyzanowo agitandae

1753.

55

Actum in Fundo Bonorum Przeciszewo Feria Secunda post Dominicam Exaudi proxima Anno Domini Millesimo Septingentesimo Quinquagesimo Tertio.

377

Iuditium Condescensoriale Infrascriptum Insistendo Decreto Tribunalitio Regni Petricoviensis Cuius Tenor est Talis Actum Petricoviae In Iuditijs Ordinarijs Glibus Tribunalis Regni Sabbatho post Festum Sancti Lucae Evangelistae proximae Anno Domini Millesimo Septingentesimo Quinquagesimo Secundo Inter Mficum Paulum Kadłubowski Ensiferum Visogrodiensem Actorem ptr, Gsos Franciscum Dyonisium atq Admodum Rdum Hilarium Przeciszewskie Citatos et actores per Gsum Dyonisium Przeciszewski Suo et Fratrum Suorum nomine ptr Mficum Ludovicum Machczynski Thesaurari dam Dobrinensem Indicensem et actt ptr. MM. Casimirum Ignatium Dyonisium Fratres Interse germanos Machcinskie Thesaurarides Dobrinensis Indicentes actt et Citt per Gsum Adamum Miłodrowski Inscrum Plenipotentem, Successores olim Gsi Joannis Miłocki Indicensis et actt per Gsum Czarnecki, Iuditium praesens Ordinarium glo Tribunalis Regni Petricoviensis decidendo Terminos Partium Controversijs exauditis, Quoniam Decreto Primitivo Inter GG. Przeciszewskie et MM. Kadłubowskie Feria Tertia ante Festum S. Hedvigis Viduae Electae Anno Millesimo Septingentesimo Quinquagesimo hic Petricoviae Lato Gsi Przeciszewscy actt moderni ad eiurationem Fortunae Successivae post olim Gsos Paulum et Ludovicum Przeciszewskie admissibiles sunt declarati, Jam vero Creditores Przeciszewiani participationem Fortunae obiciunt Decretumq Sub alternum In Cathegoria Gsi Machcinski Iniunctae Condescensionis eodem Anno Sabbatho post Festum S. Hedvigis conditum in ordine resolvendi recessus eiusmodi probandaeq Participationis Fortunae Legitime intercessit pro relevationeq prioris Decreti Creditores agunt, proinde relevato Decreto Tribunalis primitivo Feria Tertia ante Festum S. Hedvigis ex Condicto emanato Standum Decreto

220

Decreto posteriori Anni eiusq; Sententiat et in ordine effectua-
tionis eius infrascriptorumq; peragendorū necessariam espe-
descensionem in Fundum Bonorum przeiszewo et guidem
Parte GG. Przeiszewskich Judtÿ Dmi vel Offitÿ Castreñ K
veñ vel Gostinerñ aut Kisognodiem Sive Ostrowiem vel D
nem Sive Kovaliem Seu Zauskiem vel Zakrocimen aut
Janem vel Plocem vel Siradiem aut Radomscem pro Part
ro Dm. Kadlubo Zki et Machcinski Eorum Judtiorum Dm
vel Offitiorum Castreñ in et pro Tenā Secunda post Domin
Exaudi In Anno proxime ineidenti Millesimo Septingente
Quinquagesimo Tertio ventura mutuo Partium Sumpsi
conduendum adinvenit, Quo Judtia Dmā vel Offitia Castr
aliorum absentia non obstante dum modo unus adut
portationem Documentorū Contractuum, primi Instr Litter
Canonicū Laterem et S. Antonium Przeiszeuski cum N. Felic
Kurborski Sucameranō Zakrocimen Instituto Resignati
Bonor Przeiszewo, Binorumquo cum B. Jaroszcki Inbien
Zauskiem aliorumq; Quorumvis Munimentor Fatio olim
Ludovici et Pauli Przeiszeuskich derelictor, per Dm Pr
Szeuskie mediante comprobatione Injungent vel Insung
Jura Creditorum ad Substantiam eamq; concurrentiū Ligu
bunt vel Liquidabit cognoscet resolvet, Capabit vel appr
Massā Substantiæ olim Gorū Ludovici et Pauli Przeiszeu
Mediantibus de Statu Bonor antiquo et moderno repara
ne vel desolatione Inquisitionibus, calculoq; a quo Comp
tient prestando previo Juramento ubi necessefuent Ju
gendis Constituent vel Constituet Processus Transactionū
et Dubia cognoscet, Liquidatis Oneribus et Fundi Cunct
pretensionibus decisis reliqua Successor Przeiszevianor
a Fortuna Successiva Considerabunt, et si nulla Partici
patio Substantiæ eiusq; tam per moderno autores Gor
Ciszeuskie, quam Patruum et Parentem eorū apparuer
et Gsi Przeiszewscy Super non participationem ad Juramen
se traxerint eosq; admittent vel admittiet, Si vero Partici
probabitur In Summis Gorū Kadlubo Zkich et Machcy
skich aliorūq; Creditorum Satisfactionem Injungent ve
injunget Obtionem Creditoribus Juris deterioris antela
ores eximendi reservabunt et precustodient omnia; mo
potioritatis peragent Transactiones quasvis ac Decretum Com
missariale in eius Bonis Anno Millesimo Septingentesim
Decimo nono Subsecutum cognoscent et resolvent in relig
punctis Decretū Tribunalitiū Subaltemum Sub actu Sa
bathi post Festum Stæ Hedvigis Anno Millesimo Septingent
simo

simo Quinquagesimo Latum exeguentur Partesq finaliter Manifestationum et Terminorum oppositione contumatiay Partis non obstante pro Justo et aquo discrepantiay In Sententijs Judicare non attenta decident Dijudicabunt et moderabuntur vel deeidet Dissiudicabit et moderabitur Quorum vel Cujus Decisioni Partes parebunt et aquiescent sub pena Bandionis In quo etiam uno Coram M Judice vel officiali Castrens publicanda Lecta per Partes utrasq penu quatuordecem Marcarum polonicalium Viripim sibi compensanda Judicio ab utray Instanti solvenda Decreti presens vigore Ex Protocollo Decretor Tribunalis Regni Petricovien extractum Golembiowski Camerarius Thus Siradien Lectum per Bieńkowski Locus Sigilli Stanislaus in Dubie Lubinski Notarius Thus Palatinatus Siradien manuprop̃ria Die hodierna in actu sententia ad Fundum Bonorum Przeorszewo condescendit Juris dictionem suam in Presentia Mficor Ignatij Nowowiejski Venatoris Terre Wsogniewien Simonis Mierzejewski Vices Regentis Wsogniewien Pauli Wisniewski Prefecti Gvardiæ Sac Regiæ et Reipue Josephi Bromirski Capitanei de Lowen Venceslai Gotkowski Ignatij Smiegocki Nicolai Kowalewski Josephi Niedrowski Burgrabiorum Castren Plocen aliorumq plurimorum Nobilium ad hunc actum congregatorum Necnon Mris Legni Gris Provisi Casimiri Kozłot authentici et Juratj fundavit, Qua fundata Partes ad Inscribendum comparitionem auclamare ejus Mis Regni Gris ~~Judicialj~~ Judicialj mandavit Quibus et quidem actorea Mficō Paulo Radzuboyski Ensifero Wsogniewien pertō Citata simul et actorea Gnosō Francisco ac Admodum Reverendo Sylanio Przeciszewskie per Gsiō Franciscum Przeciszewski Suo et Admodum Reverendi Sylazij Przeciszewski Fratris sui germani nomine ptō Gsiō Dyonisio Przeciszewski Citato et actore ptō Mficō Ludovico Machczyński Thesaurario Dobrinen Judicen et acto ptō Mficō Casimiro Ignatio Dyonisio Fratribus Interse germanis Machczyńskie Thesaurariis Dobrinen Judicen actoribus et Gthō per Gsum Adamum Mitodrski Gnosō Plenipotenq Nobilibus Francisco et Michaele Fratribus tum Victoria Sorore interse germanis Mitockie Minorennibus Judicen et acto per Gsum Nicolaum Kowalewski Burgrabium Castren Plocen avunculum et Tutorem ptō Sese sistentem, Admodum Reverendo Gabriele Wenzowski Parocho Golesinen Judicen per Gsum Jacobum Kossiki Burgrabium Castren Plocen Nbli Nicolao Kossiewski Judicen ptō Nbli Marianna Kownacka olim nbis Martini Dłużniewski Conserte Relicta Vdua Judicen ptō Gnis Francisca et Barbara Gotkowskie olim Gsi Antonij Gotkowski

Scabinus

Filiabus Virginibus Innuptis Indicens per Gsum Ignatium Insegocki Comparentibus et Secum Judicialiter Controvertentibus Juditium Controversijs Partium exauditis, Licet quidem Gsus Franciscus Przeciszewski Suo et Fratris Sui natu minoris Admodum Reverendi Hylarij Przeciszewski praesenti in Termino ptr Sese Sistens ex Motivo tam Manifestationis de actu in Castro Plocens Feria quarta post Dominicam Conductus Paschae proxima anno nunc Currenti de Condictamine Gsi Dyonisij Przeciszewski Fratris Sui natu minoris quasi cum Mficis Kadłubowski Ensifero Vissogrodiens et Machczynskie Thesauraridis Dobrinens Inito, deq praeiuditio per Decretum intercasse Partes Prolatum vim Legis praeseferens ex condictamine proveniens factae, quam etiam per rationem editorum ad Sui Instantiam et eiusq ut Supra Admodum Reverendi Przeciszewski Mficis Kadłubowski et Machczynskim pro relevando eodem Decreto in quo praesens Fundatur actus Terminorum Relationisq Per Mlem Regni Glem Coram actis Castrens Plocens Feria quarta post Dominicam Cantate proxime praeterita Officiose Recognitae Remissionem Causae et totius Negotij ad Judicia Tribunalitia Regni Petricoviens affectat, Verum quoniam ex adverso Mficis Kadłubowski Ensifer Vissogrodiens et Machczynskie Thesauraridae Dobrinens demonstrando tam Decretum anteacti Juditij Tribunalitij Regni Petricoviens Sabbatho post Festum Sanctae Hedvigis Viduae electae Dli proxima Anno Domini Millesimo Septingentesimo Quinquagesimo Inter Mficos Machczynskie, Przeciszewskie ac Kadłubowskie ~~prolatum~~ et quamvis indistincto per Mficos Machczynskie ~~per~~ seorsivis tunc temporis actoratibus prosecuto Negotio tamen ad unum Condescensionis determinandae Potioritatis in Bonis Przeciszewo Terminum confluens prolatum, quam etiam et Manifestationem de actu In Castro Plocensi Feria Secunda post Dominicam Rogationum Millesimo Septingentesimo Quinquagesimo Primo per Gsos Przeciszewskie contra hocce primitivum Decretum Superius De actu expressum factam Terminosq Citationum In Castro Plocens Feria quarta post Dominicam Rogationum, anno eodem Millesimo Septingentesimo Quinquagesimo Primo, pro relevando praemisso Decreto primitivo ex parte Gsorum Przeciszewskich recognitarum

emanatis

Suo Coram Juditio reponendo, non primam opositam Sed Jam repetitam vim Legis Sapientiam a Gsis Przeciszewskie Decretis Tribunalitij Regni Petricoviens obiectam esse repre sentant, et ex his et alijs rationibus ~~[illegible]~~ Inductis, Executionem Regulae Decreti Tribunalitij Regni Petricoviens exposcunt, Juditium habita Ratione eiusq Decreti ulti marij potestatem Remittendae Causae per Praescriptam regulam non advertendarum Manifestationum, et devi Legis Sapientia opponendorum Terminorum Suo Juditio adin ventis Partibus Negotium Juxta mentem Decreti Tri bunalitij Regni Petricoviens prosequendum Inducere man dat, Et Quoniam Gsi Przeciszewscy Fratres interse germani a comparitione recedunt et Se condemnare permittunt proinde Superijsq Gsis. Francisco Admodum Reverendo Hilario et Dyonisio Przeciszewskie In Lucro Con traventionis Decretis Tribunalitij Regni Petricoviens per mittitur et Decernitur Condemnatio ad quam publicandam Banitionis poenam Solita Juris praxi additur Mlis Juditialis, de qua publicata ad Notitiamq Omnium Con gregatorum Deducta Id Mlis Juditialis praesentem Fecit Relationem et pro peragenda de Bonis Citatorum executione Offitiosa ad Loci Seu Locorum Capitaneos ubi Bona Jure victorum consistunt Remit titur causa Decreti praesentis vigore ac Sententia Judi tij praesentis Condescensorialis

Victorinus Thaddaeus in Kar niewo Karnieski Thus et Castr Terrae Rozanae Notarius

Officium Praesens Crenae Capitulo Plocensi ad oblationem G. Andreae Popławski Condemnationem Infrascriptam in Bonis inferius nominan dis Officiose per infraspecificatum Mcum Notarium Terrae et Crenae Ro zanensis expeditum ac manu Gsi propria Subscriptum reproducens ad Acti cand Actisq Praesens Ingrossandae Suscepit in Tenore Sequens Inscrip Originale Guidae Condemnationis Circa Acta relictum

In Cro Plocensi B. 5ta ante Bm Sancti Mathaei Apli et Evangelistae Pxa Anno Dni 1754to

Condescensio Bonorum
Przeciszewo, Cum pu
blicatione Poenae Ba
nitionis Super Gnum
Przeciszewskie
1753tio
Ao

382

Actum in Bonis Dobrski idq in Trnd. Condescensionis tempestive Partibus determinato Feria quarta ante Festum Immaculatae Conceptionis Gloriosissimae Virginis Mariae proxima Anno Dni 1753tio Coram Gnoso Joanne Grabia Burgrabio Castren. Plocen. in Praesentia Nobilium Martini Dłuzniewski et Alberti Sarnowski nec non Mlis Rgni Gnalis Providi Bernardi Krawczyk Authi et Jurati ~~Actum~~ de Pierszewo, actum Praesentem acclamam

Officium Item Videlicet Suprascriptus P. Burgrabius Castren. Plocen. in Virtute Decreti Judicij officij Castren. Inter Nobilem Gasparum Sarnowski ac alios Actores ab Una et Gnosos Adamum et Matthiam Dobrskie citato Parte ab altera de Actu ejus in Castro Plocen. in Trnis Vereterum Causarumq officij Judicijs Una cum Continuatione Anteriorum Causarum in diem Hodiernam Incidem Feria Secunda post Dominicam Laetare Quadlem proxima Anno Supremo Scilicet 1753tio prolati quo mediante Condescensio officij ac Gnosi Valentini Zołtowski Burgrabij Castren. Plocen. Unius Absentia non Obstante Mutuo Partium Sumptu Conducendi et Captato tempore Quia de adventu sui tempestive facienda Avisatione Condescensuri ut Comportationem Decreti Condescensorialis in bonis ejsae Dobrskij Lati virtute Cujus in Possessione Exdivisa Sortis Pars Actorea extat Injungat, Consideratoq eodem Decreto de Ademptione fundorum seu agrorum et Pratorum ac Universis fundi Praetensionibus nec non violentijs exinde Inter Partes Exorto Inquirat Inquisitiones Expediant, restitutionem Cuj et a quo Intererit nec non Satisfactionem Decreto Condti demandent

Condescensio Bonorum

384

Pœnas super delinquentes Irrogent, Partesq' in Omnibus
et Singulis mutuis Pretensionibus finaliter decident et
derentur quorum decisioni Partes Parerere debebunt et
tenebuntur idq' sub Pœna banitionis illo in Trno
Scilicet Pœnæ # Publicanæ est Injuncta in fundamento
Itaq' Pœnis Decreti Officium Pœnæ Condle ad fundum
Pœnisertorum Bonorum Pœna tempestiva Partium Acci
tione Officiose "die hesterna" Condescendit Jurisdictionem Suam Of
ciosam Pœnitodita Prius Pace et Securitate Publica
Mlis adstan Promulgato die hodierna in Actu Contentio
fundavit qua fundato Partes Utrasq' ad suj Comparen
Pœdicto Mlis Acclamare Injunxit, quo in Trno Partibus
et quæ actoribus Nobilibus Gasparo Sarnowskij Helisabeth
Perkowska Invicem Conjugibus et quæ Conte in assia Mari
suj pler, citata pro Interesse G. Matthiæ Dobrski per Eundem
pler, quoniam Gnosus Adamus Dobrskij citatus Pœnæ in Trno
disparet et se Condemnare permittit proinde cum Compa
rem G. Matthia Dobrski Causa Pœnæ Suspendatur ad Convicti
nem disparem Supergo disparem Officium Pœnæ Condle Pa
actoreæ Condemnationem Rne Contraventionis Decreto Cast
Plocen Supradeacto Exarato Obtinere permisit ad Eandem
Publicandam Banitionis Pœnam modo Pœnisso obtento Suprascripto
Mlem Rgni Gnalem Bernardum Krawczyk addidit et deput
qui Mlis Satisfaciendo deputationi Suæ ab officio Pœnæ habo
memorato banitionis Pœnam ac ipsimet citatum Pœnæ
in Trno disparem esse banitum Juri Communi Contrarium
et Rebellem hic in Actio Villa Pœnæ alta sua Pœonia
et Sonorosa voce proclamavit Publicavit et ad Notitiam
Omnium Pœnæ in dubiam deduxit de quo Pœnæ
Mlis fecit Rnem, post quam Publicato banitionis
Pœnam Officium Pœnæ pro facienda in Pœnissis Jus
Pœnarum Juris Communis Executione Causa eandem cum
toto ejus effectu ac Partibus ad Mcum Loci Capitaneum
Seu Mg

Super Parte Contravenien

Mdos Locorum Capitaneos Sub Cujus vel quorum Jurisdictione
Praefatus Citatus cum Bonis Suis Subest vel consistit remi
sit remittitque Praesens Decreti Praesens Vigore. 385.

Joannes Grabia Burgrabius Castrensis Plocensis mpp. Q.
officium Praesens Crae Capitli Plocensis ad oblationem Q. Gaspari Sarnow-
ski Condemnationem infrascriptam in Bonis inferius nominandis
officiose per Infra specificatum Q. Burgrabium CP expeditam ac
manu ejus propria Subscriptam reproducendis ad acticandum actisque
Praesens Ingrossandum suscepit in tenore sequenti Inseratis Originale
ejusdem Condemnationis circa acta relictum
In Cro Plocensi Fa 3tia post Festum Sanctorum Trium Regum
proxima. Anno Dni 1754

386

Banitus G. Dobrski
in Trnd. Condescensio
ni per N.N. Sarnetski
1753

Actum in Bonis Krasnieuo Lubice, Idz in Trio condescen-
sionis processu, Fra Dela Pt Im Immaculatæ Conceptionis
assistentia V: Mariæ proxa, Anno Dni 1753tio. 387
coram Inclyto Jacobo Łęcicki P.C. Plocens in Judicia P.P. ac Illo Barth
lomeo Jóźwicki P.C. Plocens Francisci Nasiłowski, Alberti Zoltowski, ne
non Aliis Tribus Inabis Proboi Joannis Wrzesiak de Bonis Zabowo authi
et Juratis ad Actus Pmo acclamand assumpti et ejd adstante. Qui
quid P. P.C. Plocens in fundamento Dti Judicij officij Srenæ Plocens decreti
ejus Fra Dela ante Im Sti Margarethæ Pti et Martyris pœnin Ano
proxe inter Rdum Matthiam Dobrski et alios Sti Albertum et Illum
Adm Rendum Kozlecki Præpositum Graleviens et Clerici S. Joannis Stre
zewski Subjudicij Terris Zawkrzens et alios filios pte abbatem Sall. Quo
mediante Condescensio officij Illi Burgrabij ut de Illo Antonio Lo-
szczyński cum Uxore ad Bona ejus in Bonis Krasnieuo Lubice agrum pos-
sidens Subdito Dto Condescensoribali Fra Dela in Crastino Festi SS: Philippi et
Jacobi Aplorum Mmo inter od M: Joannem Strzeszewski Subjudicij Terre
Zawkrzens pbana, et ob S: Paulum Dobrski ac alios pte abbatem in eod Gra
dnilowo Sall, et ad Acta Srenæ Plocens Sabbatho intra Octavas Festi Pmi
Corporis Xti Dni Anno eod p oblatæ porrecti offisè in provisionibus ad Sum-
ma originali Dnorum Spectabilium Tynshone retentis de processu ob Inclyto
Paulo Dobrski ad Patenti traditi in ejus possessione existit, in Vestigiet
de ejus et laboribus ejus ab actu cessati Actu ejus possessionis inquirat, in-
quisitionem si opus fuerit expediat, dimissionem Actu ejus restitutionem
in antiqm ejus possessionem decernat, bonificationem usus ab actu
cessatæ possessionis demandet, possessionem pacifica ad pacificandæ
juxta obloquentia Dti Condescensoribalis earund provisionum et pelpus
ad inq et partes in omnibus circumstantijs finaliter pro exigentia legis
et justitiæ decidat et moderet prout Dtum in se obloquit tenus. Unius
absentia non obstante pdicte hodierna in acta contenta et injuncta in
virtute itaq Inserti Dti Supradicti P. P. C. Plocens ex requisitione Partis
cujus interest ad Bona Suprafatt condescendit, ibidemq condescendens
Partes ditæ prius pace pblica Voce Supraseri Actu pclamatis. Partes utras
ad comparend Suo coram officio Burgrabiali pdicti Actu acclamare injun-
xit, quo in Anno Partibus acclamatis. Et quid Actu Inclyto Matthia Dobr
ski pler. Citata M: Barbara Strzeszewska primi Dti S: Matthiæ Apli Actu
vota ob Absq Joannis Strzeszewski Subjudicij Terris Zawkrzens Edicti Cite
Veduas P: Bartholomæi Jóźwicki Scriptum Plenipotente, Citi Illi Adm Rendo
Stanislao Kozlecki Præposito Graleviens Suo in interesse tritum pler. pro interesse
Gg: Adami et Joannis Strzeszewskich Fili et Judicens Inclyto Bartholomæo
Jóźwicki

Gosłichi Judicante Prosso Simone Kociecki plr. Coram Officio Surrogatiali C
parentibus et secund Judic Controvertent. Quibus controversijs Partib utrasq
coram se in ducta exauditis. Cñiet quia Prosus Matthias Dobrski p his a
dimissionem sed restitutionem nem impetrantem Dñi Antonij Nurczyk Dob
ski una cum Uxore, liberis ejus in Bonis Krasnicow Lubice agnom
dem Subditi, Dto condescensionali in Quarto Bonor memorat Krasnic
Fra Tertia in Octo Festi SS. Philippi et Jacobi Apstor in Anno 1751mo in
dd. GG. Paulum Victorium, et Adamum Supstitem Privigno. Dobrskie a
dictt abona, et dd. M. Joannem Strzeszewski Subjudicij Terren Zawkrze
sdem simul et dictt Steabalten in ejd Krasnicow Lubice ad Sitaj Fre
Slocen. Sabbo intra Octavas Ss. Trium Regum Exparte Dñi. proin Anno
p oblatt porrectt Offic p MM. Antonium in Zakrzew Zakrzewski de
sero Zawkrzeno et Stanislaum, et Jacobum in Natalkowo Sokolnicki
rium Castrens Slocen Officiales Judices in provisionibus à Summa Ord
li Dñi Mitici Cognitionis retentis, ac processu dd. D. Paulo Dobrski a
Parenti Sup dd. M. Joanne Strzeszewski Subjudicij Terri Zawkrzen
Litt obtenti adjudicatt et traditi exposit, et calculum exeod Libr
Gorczynski Subdito Marito et ejus Consorte à Litt in comparitio
nem intrans ab actu cessata possessionis faciend omnino Urge
ac Mandatis trinas, primas Feria Quinta Prox Dñi Cathedris S. Petri
xta in Anno Dñi 1751mo exparte Prosi Matthiae Dobrski cons dd.
Joannem Strzeszewski Subjudicij Terren Zawkrzeno ratione de sorte
Bonis Krasnicow Lubice Litt in Summa provisionali Mille Quingento
qua ex Documentis apparuerit) ac processu producto dd Parenti actu offi
traditi, videlicet Subdito cum Agro Emphyteutali dimisso expulsionis, ej
Subdito obedientiae restitutae Summa Supraexaratti interdictionis. D
Fra 2da ante Festum SS. Simonis et Judae Apstor. proxa in Loco quo sup
exparte Ejusd Dñi. Dobrski Cons Citat dd. M. Strzeszewski Subjudicij
restren Zawkrzeno occasione actus Lis Stanislai et Martini Fratrum dd
ti actt. cessi D. Adamo Dobrski ejusd actt Fratri Uterino traditi infuga
expeditionis pro Judicijs Terrib Cracovien evocatorie Citat
Citationis in debitè edito aggravationis Tertiam Feria Tertia post
S. Martini Pontificis proxa in Anno elapso 1751mo exparte Sapien
tionatt D. Dobrski Cons Illem Adm Reverendi Stanislai Kociecki Prep
tum praelatum Bonorum Krasnicow Lubice modo quovis pro tempore
intuitu Dñi Antonij Zoczynski p Datum Condescensionale dd Parenti actu
dimisso in possessionem sit pacificatt actt in pendente ejus absentia ip
hensionis pdictt Bonorum Krasnicow interdictionis, prout ecc Mandatu
in Scriptis obloquutt omnes in Actis Slocen factas Judicij
Offic Surrogatiale

Jàm verò. sitg Illustrem Dom. Casp. Zuiecki Praepositus Praeviens. Contractum
obligat. de Data ejus in Stocko 2 Julij in Ao 1755mo inter
Cons. Illum Adm. Rndum Praepositum Praeviens. et D. Simonem Kowalskie
Tres inter se Germanos ab una Part. et M. Joannem Strzeszewski Sub-
judicem Terrae Zawarzens. et Barbaram de Strzeszkie Suos Sitten ab
ingressu Longes pte ab altera intuitu Bonorum Krasnicow Lubicz totalis
modo obligat. in Summa Quing. Millium Gyphonum Supradictis Illis
Adm. Rndo. Praepto Praeviens. et D. Simoni. Kowalskim Fratribus in-
ter se Germanis Bonisq. una cum Inventario in Fundo Praecens.
torum Bonorum inter eos etc. Stes quo Supra in Anno Cod. Conscriptum
et Inscriptionem obligat. Coram Actis Praesentibus Loco Data Die
die Festi S. Margarethae V. et M. Martyris in Anno et Supra p. M.
Joannem Strzeszewski Subjudicem Terrae Zawarzens. sup Bonis
Krasnicow Lubicz in Summa Supra annotata Illi Adm. Rndo.
Stanislao Praepto Praeviens. et D. Simoni Kowalskiem Recognit. Act.
Contractum triennalem respectu meditatis eorum Bonorum Krasni-
cow de Data ejus in Stocko 20 Julij in Anno 1755mo. inter D.
Simonem Kowalski a una et Illum Rndum Stanislaum
Kowalski Praeptum Praeviens. pte ab altera pro Summa Trecento-
rum Florenorum Polon. in Censu Condicta exposita. Consecutis
tatibusq. simul et Judicantes Dd. Adamus et Joannes Strzeszewscy
Tres inter se Germani et vero M. Joannis Strzeszewski Subjudicis
Terrae Zawarzens. Bonorum Krasnicow Lubicz Haeredis Sterilitèr de hac luce
decessi Fratris. Patruelis Successores Naturales. Madonem Coram Actis
Praesentibus Loco Data Die Festi S. Margarethae V. et M. Martyris in
Anno 1755mo exptè D. M. Joannis Strzeszewski Subjudicis Terr.
Cons. D. Matthiam Dobrzelewski modernum Actorem respectu variarum Pensio-
num ex Bonis Krasnicow Lubicz pullulant. prout Mag. Actor Pa-
ctus in se obloquit Facti, tum et Rationem edite Citationis Coram
Actis ijsdem Feria Tertia in Crac. D. Lucae Evangelistae in Anno
Superius descripto pro Judicijs Terrestribus Cracovien. proillo tempo-
re tàm Vacat. Terrestribus Novem. quàm Zawarzens. Judicijs exptè Mag.
dicti D. M. Joannis Strzeszewski Subjudicis Terrae Zawarzens. Con-
Cons. D. Matthiae Dobrzelewski respectu Tertiarum Pensionum in Loco
originali exhibitarum p. Mil. D. Provisum Nicolaum Dobrzelewski de Bonis
Krasnicow. Recognit. Servien. Remonstrant. Ad extremum
Idem Simon Kowalski Judicem Madonem Coram Actis Praesentibus Loco
exptè sui Cons. Illum Adm. Rndum Stanislaum Kowalski Praeptum
Praeviens.

Era

380

Gralevien. Frem. Suw. Germanu respectu Dti injunctt Condescensionis ad Fund.
B. Krasniewo Lubice possessioni ipsi et sui Judicen. vi Juris obligatt ab
M. Joanne Strzeszewski Subjudicia F. Zawskrzen. eorund. B. Krasniew.
Haerede pro Summa Quinq. Millium Tymphon. actis authis quaesitt Su-
jectt inito Condictamine cum G. Matthia Dobrski nulliter se omiss.
Judicen. exportaonis, de relevatione et insubsistentia praemissi Dti
Sub actu Frae Qdae Ante Fm S. Margarethae V. et M. praeterit
no pr. cum praejudicio. Judicen. ac incondictt praelatt subsistere nullaten
valen. facto reponit, et se eadem maone tutatur, ac remissionem
Causae praesentis eo in passu ad Jud. Terre proprij Districtus efflagitt
Proinde Offm Burgrabiale attentis praemissis. Documentis in Officio Su
repositt per Partes utrasq. quoniam Involutio tam transactionum
qm maonis Cognitio intercedit, quae Officio Suo Burgrabiali non Com-
tit, idcirco Offm praesens Condescensoriale. Causam hanc Cum tot
ejus effectu ac Ptibus ipsi utrisq. una cum Judicen. pro finali decisio
et resolutione transactionum ad propinquius Jud. Terre Zawskrzen.
uti Vacan. Terribus Ploce Judicijs remisit, remittitq. praesentis Conservando
Trium Partibus memoratt utrisq. et Judicen. in praeallegatis Judicijs prius et
proximius abhinc in Rzensk celebrand. sine quavis adcitaone Compare-
di peremptorium Dti sui Vigore. # Seu Mlawa.
Jacobus Kosicki Burgrabius Crene Ptus Plocen. mppria.

Decretu remissi-
onis inter G. Dobrski
et Illem Adm Rendum
Kosiecki Praeptum Grale
vien. ac alios in B. Kra-
sniewo Lubice praelatt
1753. Ao.

Officium [illegible] Dobrski Dnum Remissionis [illegible] in Bonis Inferius
Nominand. Officiose per infraspecificatas [illegible] Plocen. Exp.
dis ac Manu Gis [illegible] Lubensis reproducen. ad Actiones
actisq. praesentis Ingrossand. Suscepit in Canone Regnen. Jude-
rat. Originale Gisq. Dni Circa actu Relicto
In Cro Plocen. 68 2da pt 6tam [illegible] Innocentum Martyrum
proxime Ano Dni 1753.

Actum in Fundo Bonorum Villa Krzyzanowo Curiaq; ibidem Feria Secunda post Festum Sanctorum Petri et Pauli Apostolorum prox. anno Dni 1763 In prdsentia Generosorum Valentini Lottowski Burggrabij Castrens Plocen Stanislaj Czarnowski Adalberti Kalesza et aliorum Actui prdsen. Ad Instantiam Nobilis Dni Gnalis Prouidi Martini Wygodny de Villa Rechny Actoris et Iurati actum prdsen. declamantis et ejusdem Opparitoris

381

Dium officij prdsen. Castrensis Capitan. Sochaczewien. Instru. scriptum. Insistendo Decreto Tribu. Dni Petricovien. sabatho prdie Festi Sanctae Hedwigis Vidual. Ducis Di. Anno Dni 1752 inter Generosos Antonium Zglenicki ab una et Generosos Angelem, Margarethum Generosi Bartholomei Obrebowski, Justinam Generosi Petri Wloczewski consortes, Marianam Virginem Procuratam Roscisiewskie parte ab altera prolato quo mediante suspensa legalitate Decreti [illegible] Plocens Condescensio Judiciorum Terrestrium et Officiorum Castrensium et ejusdem proparte Generosi Zglenicki Judicij Terrestris et Officij Castrensis Dobrzenensis, et Czechowicensis, et Castrensis, et Rawensis, aut Visogrodensis pro parte vero Generosorum Roscisewskich Judicij Terrestris et Officij Castrensis Sochaczewiensis seu Zakrzewiensis aut Bobrowniczensis vice Castrensis modo Visogrodiensis pro Feria 2da post festum Sanctissimae et Individuae Trinitatis in Anno presenti est inspecta. Et ut Judicia et officia Judex et officialis aliorum absentia non obstante dum modo unus Magnificus Judex Terrestris et officialis Castrensis pergamcunque partem coadiuvandas Condescensiones summas per Generosum Hilarium Trzebski cedentem eum Generosa Catharina de Klasche maritum, ea onere Generosi Zglenicki primi voti mariti deportatos non obstante contumacia successorum Trzinskiego liqueret, cognosceret, et ab ea onere Zglenicciano apparuerint et ad possessorem Bonorum Krzyzanowa pertinentes devenerint in vim exemptionis Bonorum eorundem per Generosum Zglenicki bonas demandet, quod vivere non exonere Zglenicciano gesta demonstrata suis Generosi Zglenicki a solutione liberet, et Bonorum Krzyzanowa de occupatione cessaret et viam repetitionis ubi de jure venerit demonstret. In premissisque Decretum Terrestre Plocense cognoscat et resolvat, categoriam eandem decidat, satisfactionem cui et aquo per quem competierit demandet, cautionem de perficiendo provenientibus si de jure venerit excipiat, restitutionem demandet, de devolutione Bonorum et reparatione, cautis et deperditis insemination. prdicta inquisitione educenda inquirat et partes finaliter tam in causa juris quam fundi prdicta omnia apellatione non obstantibus quibus vis Manifestationibus et terminis de jure legis sapientia exquirendis ac discrepantia officiorum ad Terminos partis pro exigentia legis et justitiae ac documentorum decidat, Decreta Tribunalitia remissionis Causae in prescripta regula agendorum exequatur latis executionem cui per quem competierit demandet et nihil attentatum et relinquendo dijudicet processum cognoscat, et in sublationem ejus penas decernat quorum et cuius decisioni partes parere et aquiescere sub pena banitionis etiam coram ad Strictas Iuris Decreto eodem latitori in se existente, tum prorogationis per Officium suum obstante legalitate facta ad actas Castrenses Plocenses Feria quarta post Dominicam Exaudi Anno presenti per oblatam porrecta, diem hodiernam pro disincatione Decretique lupra annotati Tribunalitii executione determinanti et designanti Decreto eodem Instrumenta litio non prodeuntis. Infundum presentium Bonorum Krzyzanowo descendit Jurisdictionem suam officiorum voce ministerialis in actum contendi fundavit et actum presentem ob solemne festum Sanctissimae Trinitatis Gloriosissimae Virginis Mariae die hodierna celebratum ad diem Crastinum Voce ministerialis reclamare fecit. Tandem rea tempore actus hesterno partes ad hoc comparendum acclamare mandavit quo in termino partes

ipsis Generoso Dangele Rosciszewski actore citato et indicente personaliter, Ge-
nerosa Margaretha Rosciszewska Generosi Bartholomei Zbikowski Consorte
actrice citata et indicente per Generosum Zbikowski maritum suo et cons-
tis suae nomine personaliter, Generosis Justina Rosciszewska primi olim
G. Antonij Gorzechowski secundi ad presens nuptus Generosi Petri Włoczewski
consorte alias in vicem conjungibus actoribus citatis et indicentibus per-
naliter Generosa Marianna Rosciszewska Virgine innupta actrice et citata
per Generosum Danielem Rosciszewski fratrem germanum Generosa Fran-
ciska de Krzyzanowske Generosi Stanislaj Czarnomski ad presens consor-
in assistentia mariti actrice adcitata et indicente personaliter, comp-
rentibus et secum in controversias descendentibus quarum controversiis
attentis licet quidem Generosus Antonius Zglenicki olim Generosi Stan-
Zglenicki cum olim Generosa Catharina Szlaska primi eiusdem olim
Stanislaj Zglenicki, secundi vero nuptus G. Hilarij Trzcienski consorte
procreatus filius, quo ad actum presentem originalis actor, pre-
ti in termino disparet sine cuius comparitione Jura Generosorum
Rosciszewskich ad Bona presentia Krzyzanowo sese regulantia et
sionem eorum firmantia resolvi non valent, verum quoniam Generosa
Francisca de Krzyzanowska ad presens Generosi Stanislaj Czarnomski
consors, olim Generosi Andreae Krzyzanowski cum olim Generosa Cons-
tia Trzcinska procreata filia Bonorum Krzyzanowa Haeredissa
Manifestationem coram Actis Castrensibus Plocensibus sabatho post
Dominicam misericordiae anno presenti contra Generosos Micha-
elem Franciscum Valentinum Ignatium et Rosaliam Generosi
Adami Miłodrowski Burgrabij Castrensis Plocensis consortem Krzy-
nowske et alios factam, tum relationem editae adcitationis pro
termino presentis Condescensionis coram actis Castrensibus Bo-
vnicensibus feria secunda post Dominicam exaudi ano itidem pre-
senti tam supradictis successoribus olim Generosi Francisci Krzyza-
wski olim vero Generosi Heronimi Krzyzanowski Burgrabij Castren-
sis Bobrovnicen ~~sibus~~ Nepotibus atque Generosis Danieli Mar-
garethae Generosi Bartholomei Zbikowski Justinae Generosi Pet-
Włoczewski consortibus, et Mariannae Virgini innuptae Rosci-
wskim presentalleis Bonorum Krzyzanowa possessoribus qua-
Generoso Antonio Zglenicki nunc disparenti nexu tamen tran-
ctionum Generosorum Rosciszewskich Evictori quo ad summam
super Bonis Krzyzanowo herentem, pro cassatione cuiusvis pre-
tensionis tam Generosi Zglenicki quam Generosorum Rosci-
wskich ad Bona Krzyzanowo habitae, tum dando de provent
de Bonis supradictis nullo Jure possessis calculo, praesenti
termino reponit, resolutionemque Jurium suorum efflagit
iam vero Generosi Rosciszewscij non nisi evictione Generosi Zglenicki sese
Bonaque Krzyzanowo suis in summis possident, Jura tamen origina-
Generosi Zglenicki ad haecce Bona Krzyzanowo habita respiciunt men-
tus vero Generosus Zglenicki suis cum Juribus Ubiquorum Gene-
Rosciszewscij Bonis Krzyzanowo insistunt, presenti in termino dispa-
actoratusque Generosae Franciscae de Krzyzanowskie ad praesens Czarnomski
ad terminum presentis Condestensionis per adcitationem institutis
Generosi Zglenicki Generosorum Rosciszewskich evictoris, et per consequen-

Eundem Generosorum Rosciszewskich indubitum vocant, executionemq Decreti Tribunalitij vj cuius praesens peragitur actus, tantis per Sustinet. Quapropter attentis premissis Judicium Officij praesentis Condescenc in ordine resolutionis Jurium tam Generosae Franciscae de Krzyzanowske Czarnomska Bonorum Krzyzanowa heredissae cum Generosis Zglenickis et Rosciszewskis quam Generosorum Rosciszewskich cum Generoso Zglenicki nunc nova resolutione indigentium, causam praesentem cum toto eius effectu ac partibus ipsis nec non disparente Generoso Zglenicki aliisq in comparitionem intrantibus ad Judicia Tribunalitia Regni Petricoviensia remittendam esse censuit, remittitq praesentibus conservando partibus terminum in ibidem ex regestro causae huic competenti paratum peremptorium Decreti praesentis Vigore.

Philippus Nereus Brochwicz Goiszewski Notarius Castrensis Sochacoviensis

Officium praesens Castren Capitis Plocen ad Oblationem G. Danielis Rosciszewskij Decretum Remissionis infrascripto in Bonis Inferius Nominandae Officiose per M. Notarium Crem Sochacen expedito ac manu ipsius propria subscripto reproducen ad Acticanae Actiq praesen Ingrossandae suscepit in Tenore sequen Inserat Orignale eiusdem Remissionis Circa Acta Relicto

Actum in Cro Plocen Feria Quarta post Festum Visitationis Gloriosissimae Virginis Mariae proxa Anno Domini 1753tio

Inter II Rosciszewskie Zglenickie
Czarnomska In Fundo Bonorum
Krzyzanowo Condescensionis
Decretum
1753. A°

384

59

Actum in Bonis Kowalewko Sortegi per Gnosam de Gorzynskie Łopowska Possessam Feria Tertia ante Festum Sancti Laurentij Martyris Anno Dni Millesimo Septingentesimo Quinquagesimo Tertio Coram Gnosi Antonio Chmielewski et Joanne Grabia Burgrabijs Castrensibus Plocensibus in Presentia Gnosorum ac Nobilium Valentini Sołtkowski Burgrabij Castrensis Ciechanoviensis Leonis Kliebij Petri Dąmbrowski Valentini Stępkowski nec non Mlis Rgni Gnalis Providi Adami Pospichała de dunaj Authi et Jurati Actum Presentem acclamantis

Officium Presens Castrensis Videlicet Suprascripti Gnosi Burgrabij Castrensis Plocensis Virtute Decreti Judicij Officij Castrensis Plocensis Inter Mcum Franciscum Zorawski Ensiferum Zawskiensem et Gnosum Stanislaum Kowalewski Actores ab Una, et Gnosam de Gorzynskie Łopowska Parte ab altera Litigantes quo Mediante Condescensio officij sui Mutuo partium Sumptu Conducendi pro die hodierna ut Traditiones et Decreta per Partes producenda Lustrent Pensent de Pensionibus Partium Utrarumque mutuis tum de desolatione vel reparatione Inquirant Calculum de proventibus si aggravatione apparuerint Traditio excipiant, si Improportionatio Considerent, Inquisitionem si Opus fuerit Expediant, alijque Decreti ejusdem Contentis est Injuncta in fundamento Itaque Prinsertis Decreti Officium Presens Condescendit Jurisdictionem suam officiosam fundavit quae fundata Partes Utrasque ad sui Comparendum Predicto Mli Acclamare [illegible] quo in Trnis Partibus Mco Francisco Zorawski Ensiferum Zawskiensem Actore plerumque Gnoso Stanislao Kowalewski Bonorum Kowalewko Haerede Actore per Mcum Franciscum Zorawski Plenipotentem Inscrum, Citata Gnosa Marianna [illegible]

1775
115

230

De Virginibus Relicta ab Ivene Crimini Exposita Consecta Vidua pe
Coram Officio Suo Comparen et secum Judex contraverten qui ex
Controversijs officium spem Coram se judicialis audiri ante omnia
necessarium esse Computationem Tradicionis Vigore cujus Pars Actr
Inscripti Possessionis Jum et Decretorum in Judicio officij Castren Mo
hac in Causa probatorum per utramq; Partem producendorum
cemet idq; in Instanti et generaliter Partes utreq; Traditionem officii
per Dnum Virgil Castren Mocen in Bonis hereditarijs Petri Petri
Vigilia Festi Transfiguracionis Christi Dni 1736 vi vera Pars
citata subsecuta ad ad acta Primi in Mensa vi Jnis Com
nibus Fzda pest Ft S. Bartholomej Apli in Armocend 1739
per oblat pervenit tam et Decreta respectu d'summa pri
Precentrad Cyrographis ad provisionibus ac Jnis Latis in Ju
officij Castren Mocen fuit et Compertorum proinde Actr
cipse Partes utraq; in Punito Computationi Traditionis
Decretor Officium Condic Sententiat nihil omnino officium
Condic ultimis Partibus Causam Negotij Injungit in Procuratr
nis Ulteriorib; Partium Controversijs Examinib; Traditione veniz
et Jenen Snra Exposita Computare Registra de percepti
proventibus ex Annis grindecim Stante hac Expensis Dni
dicta Actrix Bri Hereditaria Expensas ac erogat in Forte cau
expensis et per Partem adducat in Ordine faciendi Calculi
Partes adducan Vigore Decreti ea ipsa spem peragitur Condic
dio affectata idq; in Instanti et generaliter cad S. Exposita Nulla Re
stra neq; Commutationes Proventuum et Expensarum suo Co
Officio Condi reponit mio de Ignoranz Cujus circumstan
exponit, Jam vero ultra ad defectum Registrorum
et Snrum Exposita Computare deposito probando majores
proventus ultra provisiones ad summa Mille trecentor
Cyrographa originalis Decretis officij Castren Mocen de
dijudicad cadit Snra Exposita Concurren Inquisitionibus
se deducturd offert duico affectante cad Pars actr
Actor ejus Pars Necessaria esse Inquisitionem in Probatio
et reprobationem per utramq; Partem educend cend
idq; in Instanti et Decretor ejus Mihi Actis tradar Sup Inqu
sitionem Testes

ptionem Jestificatam producendo eum in Instanti optulit Mes Franciscus Zoraffi Civis Gedan. Zawadzkam suo et S. Stanislaj Kowalczyk Mri Producat Testes et suas Inquisitiones educat et gravamen Mem Zoraffi suo et S. Kowalczyki eduxit Instâ vero Exposita ejdem Educatis per Ju ter actoream Inquisitionis subiit proinde Suspensa Repositione Inquisitionum ad Lustrationem Juramentationum et Edificiorum se se contulit, qua revisis[one] et etiam ex subalternis convocatis Inquisitionibus [Suppl. inter privatos] Resolvendo antepriorem officij sui Condescensionali Suspensionem ad lectionem repositi per partem actoream Inquisitionis Condescendit, qua lecta et per omnes Curiales Instantis perpensa et Considerata [licet] quia officio hoc Condi deducitur Instâ Exposita Stante sua Repositione Traditionia non nisi solum Victum cum sua tantum Filia moderna S. Ichicha per totum Repositionis Tractum Ultra Comminationem ex remanis adonibus habuisse, Instrum vero Ichicki post Juita Matrimo mj ad Filia ejusdem Instâ Exposita Vota non nisi per spatium semi Mensem Annorum Simili Victu per eandem Instam Exposita Matrem Suppeditasse, Inventaria [erasis] ex Collectis adonibus Instra mine et Jeno [to] Instante sua Repositione Conservasse, Nullum ex Famulitium apud se tenuisse imo ex subditis omnes Commoditatem ad gravia Onera habuisse, gravamen vero ex Traditione Demonstratur per officium Regia [Expectata] duos subditos primum cum Ukore [Rubris] Juramine Thomam Karl prodivit dictum Worny pro Instando per ipsum Juramine Diebus Jaruarten per ejus Confessarium per [tres] dies ad F. Sancti Jacobi a Festo vero Sancti Jacobi ad Festum S. Hedvigis tota Hebdomada per spatium Unius cujuslibet Anni ad Hebdomadæ labore, Alterum vero Laborio ad Petrum Pulich cum Juramine prosimili Labore Diurno Diebus qualibet Hebdomada Numerando exempta ejus Consorte Hedvigem aplicat in Repositionem Instæ Exposita Improportionate magis ambandanter per aspiratas totaliter, [non] [ad]. Pulich Petri Subditum obedientiam Traditionis [abscod] Instæ Exposita Damnum non modicum Parti actoreæ ex re totum la extinctæ Juramentum non Subditi Traditionis ejusdem L. Pulich Consanguinei et Obedientiæ ejusdem L. Pulich Traditionis ex Causa ed Civico Considerato cum Traditione ac Inquisitionibus non Repositionem Partem actoream de perceptis Proventibus a Parte citata Calculatum [Ventilatis] Tendere non nisi adeo modico die qualibet Hebdomade

per totum Inspectionis tractum ~~de codi~~ "eundem Libellum Publici ~~Officij~~
~~Acta~~ ejdem Dnõ Dõpõsõsõa abundanter Petito officium
Condle ad Satisfaciendum Et eandem S. Dõpõsõa Brigitt de
cernendo quatenus eadem Dnõa Dõpõsõa Summam ducen
rum viginti Nummorum Ripharum et dextarij Unius Polonicalis #Cam
officio et actis Cessionis Nomen in et pro Festa Secunda po
Festum Sancti Laurentij martyris proxõ Ventura ejdem
Parti actoreã ~~de Summa~~ absq; omnibus Juris dispu
et protestationibus soloat seu Pars actorea ex Summis
Dõpõsõa pro Tempore supraxõd adjudicand sibi detrunc
idq; sub Pena Cautionis illo in Dnõ vi Cam Contra
ventionis circa Manifestationem faciendam Publicand
cuita per eandem Partem citatã Pona Dnõ Mord Solem
celsum Patri et Officio suo Condli totiã, Partibus
cum Summa, officio suo in Instanti Solvenda Cumvero
hic Inquisitionibus de Juribus Dnõand Dõpõsõa Portum
in Parva Circumferentia Extans in Traditionem non Intra
sibi applicare et Eundem ad annuum Gaudium possedisse
Longuivarum aliquod et alienum Dominium ad Extruenda Edifi
cia Quarad alias Stupam Dnõo fidei Generoso suo dividend
propter alias personas seu Condonare principe ideo Imper
pro Usu ejusdem Portus et ejid Dominij Quarati Florentini
Pro Trib Suprascripto Parti actorea per Dnõad Dõpõsõa
Solvendõ ~~ut~~ declarat, nihilominus Comprobet Dna Dõpõ
sõa prout Her dejus Sexagenas tres absq; duodecim
Manipulis in Extensione sua olim Mõ Joanni Dom
Enisseo Caussidem ex Campis accipere demandavit Jus
dicãq; et Ltrã posse Verdeum eandem Spectabat ad
ad Instantiã Petitis qua Comprobatione attenta libera
eadem S. Dõpõsõa pronunciatum quo Spectat Superstites ad
eandem Bonorum Revocandã officiose Traditã Inscriptã
ultra Traditionem dicõd officium Condle Injungit quo
rum Pars actorea Collectionem adorum ultra Dispositionem
#ex Moderamine officij sui advivendi

nunc in agris per suum officium revisis reperibilium Particita
tis non deneget idq; sub Poena banitionis in primis et proxi
mis Judicijs Castren Plocen post Contravenn Publicanda Publicanda
Jam vero Sortem eandem cum Aedificijs ad praesens Existenn
et Inseminationibus in Traditione Expressissimo Zopotsku
post Subsecutas sibi per Partes utrasq; tam vigore Decre
ti Officij Castren Plocen ex quo praesens pagitur actus quam
Decreti officij sui Condlis obiicicem Satisfactiones in Possessi
onem Partis Actoreae ad mentem Decreti officij Castren
Plocen Tradere et dimittere debebit et Tenebitur in
Reliquis autem praetensionibus Officium Condle Partibus utrisq;
Perpetuum Imponit Silentium Decreti praesen vigore ac
subditis

Antonius Chmielowski Burgrabius Cres Plocen mpp

Joannes Grabia Burgrabius Castren Plocen mpp

Officium praesens Cres Capit Plocen ad oblationem Q Thomae
Mlynzki Dnum Condescenzoriale infrascripto in Bonis In
terius nominandae officiose per Infraspecificatos QQ Burgrabios
Cres Plocen inter Partes introcontentas prolato ac Manibus
Commune QQ Burgrabiorum Cres Plocen propriis subscripto repro
ducendae ad Acticandae actosq; praesen Ingrossandae suscepit in
Tenore Sequen / Inserat / originale Gusta Dni circa
acta Relicta

In Cro Plocen Feria Secunda ante Dnum Assumptionis
in Coelum Gloriosissimae Virginis Mariae pxa Anno
Dni 1753tio.

400

Decretum Conde-
scensoriale in Fun-
do B. Kowalewko p
officium Burgrabi-
ale Cr. Plocz. inter
M. Zorawski S. Ko-
walewski et S. To-
lowska Protest.

1753

Actam in Bonin Ciotkowo Magna Sorteg. Stanislai Cottia-
wskj hæredit. Idg in Terno Condescensionis profisso Stra
Unica conductus Pascha proxa Anno Dñi 1753tio. Coram
D. Jacobo Rzesitzj Burgrabio Castren Plocens in presentia Nob.
Casimiri Kowalewskj, Pauli Rychterskj Petrj Gotkowskj, nec non
plur Rñi Judic Provid Joannis Jakubowicz de Bonin Ciotkowo
magna Antchi et Jurati Cmb actum anclamantis. Qui quidem
Judex Burgrabius Cren Plocens insistendo Dto Judicij officij
Cren Plocens de Actis ejus in Cto Plocens Fra 2da instra octa-
vas Festi Sti Corporis Xsti Dñi in Ao cod 1752do inter
Gnosos Ciotkowskie Actt ab una et Gnosum Woznickj et alios
Actt pte ab altera Lat. Quo mediante Decreto Condescensio
officior suor ut Documenta per ptes illo in Terno produc
videant et perpensè considerent, ex divisionem Agro
utrum adequata et non injuriosa juxta partium Docu
menta interesset seriâ hujus raone cognoscant cod agros re-
videant ptenciones ex inde tam raone Jnseminationum qua
aliarum interveniencium emergen: scrutinent, et de ipsa rei
inquisitionibus si opus fuerit inquirant satisfactionem ujus
a quo interest injungant, et plenas exapparent usq pte de-
linquente irrogent, et pter utrasq in mutui actoratibus et
pretensionibus pro exigentia qualitat. et Processus nihil ultra
relinquendo decidant et moderent quor decisioni ptes ac-
quiescere debebant et tenebant idq sub pena pancorum illo
Terno usq pte Contravenien publicand est injunct in Pri
tate stag proinsert. Dñi Supra scror J. B. C. Plocens ex requisi
tione partis actr ad Bona suprascr Condescendit, ibidemq
descendendo Custodita prius pace publica voce suprascr
pte proclamata pterutrasq ac Comparend suo foram offi
cio Burgrabiali pdict Dñi Antoniano injunxit, quo in
nemo partibus auclamatis et quib Actt Dñi Laurentio Cot-
kowskj pter Actt simul et Actt Gnosi Joannis Woznickj J. C.
plosien pter. coram officio Burgrabiali Comparentibus
quid Gnosi Joannes Woznickj J. C. Plocens Actt simul et ad
offert suum Burgrabiale ob legalitates intervenientes ne-
Cond axit, imo negotijs suis distractum ejus allegat prom
pti J. B. C. Plocens de Consensu pter utriusq actum hodierno
Condescensionis in aliud tempus nempe ad Fram 2da po
Dnica exaudi pxe in Ao Cren venturam cum toto rigore Co
psent in cod Decreto oppositi prorogavit distulit et limitavit
prout quid psens prorogat, differt et limitat Condescen
utrumq partibus ejsd utriusq ex limitatione quid
parendi peremptorium tam ora 2da pte Dnicam exau
proxa do Dñi 1753tio ex limitatione incident coram mentio

Jacobo Rosicky et Adamo Niedzwiedzki [illegible] Stolnic
ienc N.N. Casimiri Kowalewski, Martiani Truchowski m
ster Tni Gnatis Provisi Joannis Jakubowicz de Bon
kowo Jrotus quibi et Jurati eund actum acclaman
supra scripta Condescensoriale reassupta jurisdictione cur
Capraria inter acclamantes custodita prius omni pa
et securitate publica circa actus juridicos observan
in Fundo eorund B. Ciotkowo descendit Mag ad
presens ejd Mti acclamare demandavit quibus actis
et quib acto D. Laurentij Ciotkowski simul et eid
Stasij simul et actor Tus Joannes Wozniecki pte scram
cum suo Burgrabiali Condescensionali Comparentibus
Sbum Judicialiter Controvertentibus quarum partium
fraverijs coram se productis exauditis teneri ante
partes ad comperiendum Documentor omnium Cau
prone claruit tantum eog in instanti et quoniam Ill
rentius Ciotkowski principalis Actor ad vitalitatem
Stanislaum Ciotkowski ab una et Catharinam
sio Consortem partis ab altera invicem congressis actis fuit
placere Tra pta pte Unica Jubilate in Anno 1699 p Ma
tuam recognitam, tum et Donationem actis ipsi Tra
in Craftino Festi SS. Simonis et Jud Aplor in Ao 17
a Rdo Paulo Ciotkowski et Stanislai filio fratre suo g
mano in personam N Catharinæ Krzynska et Albert
filiis ab N Stanislaj Ciotkowski Centi 92 lit vidue
actoris Matris super sortes suas in B. Ciotkowo majo
et Sniegocino Littas subsecutam Tus autem Joannes
Wozniecki B.C.Plocens Donatione primam in Ao Plocen
Sabbatho pte Unica Cantate in Anno 1744 p N Laur
tium Ciotkowski modernum Actum G Joannis Wozniecky
actori sup hortum in B. Ciotkowo major Actum alter
ibid Tra 6ta ante Portum S. Bartholomæi Apli Ao 17
p SS. Vladislaum et Jacobum Siotkowskie et Joannis F
lios Stanislai vero Ciotkowski nepotes suo et N Joseph
Ciotkowski fratris cons Anno eid G Wozniecky B.C.Plocen
Recognitas ac intromissionem offiam actis ipsa Festa
prædii SS. Michaelis Archangeli Ad cod ib pna sui fer
ene produxerunt in qua comportatione pter pactum
promde offium prædicti satisfecisse eard partes inve
ete Competentes adinvenit, nihil omnimus partibus pre
tum injungit. In prosecutione ulteriori eog partium Actis Coram
et auditis ac documentis pro tem utrimq repositis mat
pensatis quandoquid suo officio constat et N Paulum

Paulum Ciotkowskij Stanislai Filium Donatione Coram
actis Castrens Plocens Fra 2da in Crastino Festi S. Lam
rii et Jud. Aplor Anno 1744 in personam dl N.
Thomae Perzynska relicta dl N. Stanislaj Ciotkowskij
Consortis vidua poveri Ipsius actoris moderni Mastris
Sup sortem in B. Ciotkowo magna et Inregovino Consi-
stens recognovisse, Jam vero p. D. Joannem Wolnichi Re
similiter donatione Coram ipso actis Castrens Plocens
Fra 6ta ante Festum S. Bartholomej Aplj in Anno 1750
a D.D. Wladislao, Jacobo et Josepho Fratribus germanis
Ciotkowskie dl Joannis Filijs quond. predicti dl N. Stani
slai Ciotkowskij Nepotibus Sup sortem hereditariam
Equali jure erga supra-fatt. DD dl Sr Paulum demor
um et Laurentium superstitem Ciotkowskie spectan
tem quod vivisse, a Rti Quo Laurentio Ciotkowskio re
signationem ibid Sabbatho pt Dnicam Cantate in
Ao 1744 sup hortum in B. Ciotkowo magna Litbum
quod vivisse Virtute Donationis a N.N. Ciotkowskie dl
Joannis Filijs quond. Intromissionem ossam in sortes
actis ipso Feria 2da predicti Festi S. Michaelis Archan
geli Ano 1750 accepisse Nulla autem inter dl N.N.
Joannem Paulum et Laurentium superstitem Ciotkowskios
dl. Stanislaj Filios ex divisionem inditu hereditat
subsecutam Ipse, proinde Offm Condescensoriale alter
tis Donationibus supra exaratis adhærendo Justitio
eand sortem dl N Stanislai Ciotkowskij hereditaa
in Trino Capita Equali lance exdividendam ope de-
clarat. ad quam ex divisionem suffragatis prius dili-
ssijs videlicet Gaza hobdio Stabulo agris arcis hortu
Campis Condescendit, et licet quidem Tertia pars
ædificior Eum Wolnichi Concernere debeat, quo ni
eae ædificia in Divisorijs N Laurentij Ciotkowskie
vetustate Tempor deteriorata existunt, nec tham
Tadl erga illatenus valet subsequi, pro inde Offm
Condescensoriale ad Taxam processit Summam Cen
tum Quinquaginta Florenor Polonj habita ra
tione deteriorationis ipso moderat. deducendo quat
nus N Laurentius Ciotkowskij Summam Quinqua
ginta Flor Polonj ex Summa Centum Quinqua
ginta ex moderamine Officij sui adinventa Ciot

P Woźnicki Coram officio Castrens Plocens in et pro
Vigilia Festi S. Jacobi Apli Anno Psenti proxe vent
ra sm e quibus ovi Juris diffugijs et stellaonibus sol
idq sub pena Banni in primis de Mmus Judicijs Castrens Plo
m Casu Contraventionis publicanda. Quantum attinet ea
divisionem areas et agros in omnibus Primis Campis re
tos offm Psens binas partes St Laurentio Ciotkowsky
oriente et meridie, Jam vero P Woźnicki Tertiam partem
ab vicinu solis et Septemtrione exdividit, Jnseminationem
eos propriis et p se importatas p suo Commodo ex Campis
colligat, Loco quo spectat hortos tres quoniam St Laurentius
Ciotkowsky unum hortum P Woźnicki resignavit, proinde
offm Condescensoriale circa premissam resignationem et
possessionem ejus horti P Woźnicki Conservando alterum
hortum ab Occasu solis eid P Woźnicki, Jam vero St Lau
rentio Ciotkowsky Tertium hortum ab Ortu utroq mieja
to a Via p Villam extendens et ad granitiem Ciotkow
minor um pratis adjacentibus exdivisit, postquam prout
adequatam exdivisionem offm Psens supra scriptos P P
Joannem Woźnicki P.C. Plocens et Laurentium Ciotkow
in actualem possessionem voce supra in Acta expressis
Ven Gnatii Prbvidi Joannis Jakubowicz [illegible] area
ddificior hortor Camporum prator agris adjacentium
Silvar intromisit investivit in pacifica possessione rel
ita ut unus alterum in possessione non impediat alt
trorum quo ad Cathegoriam pretensa resignation
a St Ciotkowsky sup agros Wrzosy dictis quoniam P St
Ciotkowsky Quattuor pretium amicabiliter Compositum
a P Woźnicki percepisse agnovit proinde offm Psens
injungit quatenus P St Ciotkowsky donachem Coram
actis Castrens Plocens in Vigilia Festi S. Jacobi Apli
Anno Psenti eid P Woźnicki sup agros urzosy dictos
cognoscat. agros per se obligatos Ciotkowsky eximat, Je
man Ecclesiasticam et Contributionem Capitalem
actu Psentis Divisionis quinq exportione sua duet
proportione provenientes quotannis solvat, et Divi
nem hanc in omnibus manu teneat idq sub p
Banitionis qua decernit et Verno publicanda imp
mis et proximis Judicijs Castrens Plocens post Co
traventionem Psigit peremptoris reliquas pretendon
partium Pretensionibus compensandas esse declarat

et mijsit

Et in ipsa partibus utrisq; perpetuum imponit silentium Luita per utramq; partem pœna 14 mar. Polon. et officio suo per medium parti per partem ab invicem compensanda officio suo Jnstanti solvenda Dti Crenæ vigore

Jacobus Kęsicki Burgrabius Crenæ Plotg Plocen. mppria

Adamus Miłodrowski Burgrabius Castren. Plocen. mppria

Officium præsens Crenæ Capitl. Plocen. ad Oblaonem S. Joannis Woznicki B. C. Plocen. Decretum Condescensionis infrascriptæ in Bonis inferius Nominandæ Officiose per Infraspecificatt. Gg. Burgrabius Crenæ Plocen. pmnr. Partes introeuntes expeditt. ac Manibus Eorum propriis Subscriptt. reproducens ad Actuandæ Actisq; præsens Ingrossandæ Suscepit in Tenore sequens (Inserat.) Originale Ejus circa Acta relictt.

Sub Actu In Crō Plocen. Idq. Sub Celebraone Judiciorum Sabbatho postridie Festi Sanctæ Margarethæ Virginis et Martyris ~~prima~~ A. D. 1753.

61 x 407

My Rady Senator, Dygnitarze, Urzędnicy, Całe
Rycerstwo Woiewodztwa Płockiego, ziechawszy
się do Miasta Raciąża in locum Consultatio
num Solitum, po nie doszłem Deputackiem
wczorayszem Seymiku, na dzisieyszym Sey
miku Gospodarskim obraliśmy za Dyrektora ko
ła naszego WJmci Pana Zielińskiego Podsto
lego Ziemie Rozańskiey a Obywatela Woie
wodztwa naszego y kompatryotę, pod ktorego
Dyrekcyią liberis Votis itidem obraliśmy na
przyszły Trybunał Radomski za Komissarza WJmci
Pana Kadłubowskiego Porucznika Reymentu
Gwardyi pieszey JK. Mci, tudziesz liberis assen
sibus, Constituimus za Plenipotentow na Lat
dwie to iest JMci Pana Dyonizego Przeciszew
skiego Burgrabiego Płockiego na Rok teraźniey
szy, pro sequenti zaś WJmci Pana Jozefa Kozłow
skiego Komornika Ziemskiego Płockiego. A po
niewasz nescitur wiele zostaią Nimie Miasta
y Siepro Czopowego, Wiene obligatur praesen
tibus JMc Pan Instygator Grodzki (: ile va
cante ad praesens Jurisdictione Terestri :) aby
tesz Miasteczka y Miasta pozwał do Grodu
Płockiego pro dando Calculo Czopowego. Tudziesz
uchwalamy et omino Obligatur ex munere Offi
cii pomieniony JMc Pan Przeciszewski Plenipoten

408

Constitutus ażeby Miasto Drobin pozwał na przyszłą
stempuiącą Komissyą Radomską względem c
powego, idq inhaerendo praesenti et anterioribus
Laudis, w ktorym to Miasteczku ze percipiu
Mieszkaiący, publiczny grosz pod czas walny
Targow co tydzień y Jarmarkow kilkokrotn
do Roku aby tesz similiter adstricti byli
dicato, ad Contribuendum Aerario Publico. A
Jurisdykcyie Duchowne y Szlacheckie, w M
stach Woiewodztwa tegosz, usurpant Sobie,
pinacyie, a ztąd nihil quisquam Contribuu
Czopowego, przez co widząc non postremum
detrimentum Miast Obliguiemy wyżey wy
żonego JMci Pana Plenipotenta, aby tesz Ju
dykcyie Duchowne y Szlacheckie, similite
Zapozwał pro Contribuendo quanto ad Aera
publicum. Poniewasz wielu JMciow o Dystry
tę Soli powiatowey na każdem zgoła obrad
szych gospodarskich y teraźnieyszem Concur
Seymiku a ieszcze Innych JMciow dawnie
szym Laudum liczba nie zliczona nie prak
kowanym Sposobem ieszcze się nie obeszła, W
teraźnieysi Jchmosc desiderio in Concurrentiis
Suis privari powinni. Zabiegaiąc zas aby się
paktacyia w kistowym od Assygnacyi na So
dawanych po Tynfie przez JMciow Panow
Strybutorow, czyli Jch Succollektorow wybier

wybieranem, y już kilka Laudami przeszłemi ab
rogowanem / nie działa, praesenti Laudo prze
rzeczone dawnieysze approbando postanawiamy
aby ab hinc nie wiencey uzurpowali Sobie JM
Dystrybutorowie jako po szostaku od Beczki
a gdyby zaś ktory z JMciow Dystrybutorow
ważyć się wiencey extorquere nad szostak od Be
ki, tedy injuriatus Manifest zaniesc y JMPa
nu Plenipotentowi defferre ut instituat Actio
nem nomine Injuriati, do Radomia inhaeren
do praesentibus. Wielu także JMciow Conque
rullant ze księgi Niedzborskiego Powiatu w Ko
sciele Niedzborskiem deponowane bez porząn=
ney Dyspozycyi ad praesens zostaią także y
Powiatu Płonskiego w kosciele Płońskiem bez
wszelkiego zamkniecia, tudziesz suscepta za
komornikostwa JMPana Lipienskiego inhu
cusq in Manibus Jego zostaiąca; Wiene provi
dendo integritati tychze ksiąg, aby Fortony
nasze Szlacheckie przez pomienione konser
wacyie aliquem non patiantur Lapsum, Obs
quiemy W JMci Pana Pisarza Zawskrzen
skiego ażeby z Niedzborza ad Archivum
Sklavense in praesentia WJMcPana Buń
kowskiego Skarbnika Płockiego, WJMPana
Pisarza Ziemskiego Płockiego z Płońska ad
Archivum

Terrestre Plocense z WJmć Panem Zołtowskiem
Sędzią Jurydycznem Płockiem, transport
wali. Co się zas tycze wspomnianych Ksiąg
za Susceptą JmPana Lipieńskiego Komor
ka S. P. JmPana Bogdanskiego Sędziego
skiego do tych czas ad Archivum nie odda
(ut Fama publica volat) w Domu u Niego
Zostaiących, Obliguiemy WJmćPana
Kuczborskiego Sędziego Ziemskiego jako
Successora hujus muneris aby zalecił
Swemu JMci Komornikowi Windykacyą
tychże Ksiąg jakonayprętszą. Tudziesz A
nuitur WJmćPanu Podwoiewodzemu Woie
wodztwa Naszego aby fundata Juris dictio
ne Officij sui w każdem Miasteczku loc
quaret et constitueret miary, juxta anti
quam praxim, ażeby wymyślne iak teraz
reperiuntur, wiencey się nie znaydowały
cno obligatur JmćPan Podwoiewodzy ad
perficienda jakonayprędzey. Aże WJmćPan
Jaroszewski Komornik Graniczny Płocki
w Sprawie z Possessorem Ulaszewa y Innych uzią
na Siebie provinciam solidae adhibendae
y kondescensyie si opus fuerit expediowa
usq ad finem perfectum pomienioney Spra
wiene temusz JMci in vim recompensae nat
cza

naznacza się Złotych Polskich dwieście do zapła
cenia ex Erario Publico. Znaiąc się zas Woie
wodztwo Nasze do powinnego Humagium Pa
sterzowi Naszemu Jasnie WJmci Xiędzu
Biskupowi Płockiemu, wiene obliguiemy
WJmcPana Marszałka koła naszego, aby
napisał List nomine Woiewodztwa Całego
cum recognitione Pasterskiey Jego Godności
oraz rekommenduiąc Stan Swiecki aby JmcPa
chowni w Sądach swoich, nie chcieli praeag
gravare, tudziesz Stan duchowny Ex Emeritis
Nominibus WWJmciow Xięży Zorawskiego
Kanonika Kuiawskiego, Jmci Xiędza Niszczy
skiego Kasztellanica Raciesskiego, WJmci Xiędza
Zielińskiego Kanonika Chełmińskiego, Jmci
Xiędza Karnkowskiego, Jmci Xiędza Kucz
borskiego, aby pomienionych Jmciow singu
larissime Pasterskiey y Oycowskiey Jasnie
WJmci Xiędza Biskupa Dobrodzieja rekom
mendawał łasce y Protekcyi. Także List do
JWJmcPana Podskarbiego Nadwornego ko
ronnego aby pisał JmPan Marszałek uskar
żaiąc się na Panow Żołnierzy Solowych Iż
pod pretextem szukania soli Immunitate
Domow Szlacheckich agrawuią naieżdżaią
wiktualia tak dla siebie jako dla koni gwał
tem

Zabieraią Szlachtę ubogą trapezuią, Contra men-
tem legis de immunitate Domus Nobilitatis
Sancitae, aby te Violencyie wieniey się nie
działy prosić przez list y zalecić ma JW
Panu Podskarbiemu Nadwornemu, Tak
y w tym Skargę przełożyć ma, że JMć Skarbowi
niechcą czerwonych Złotych juxta Currentem
w Zupach przyimać po Osmaście Złotych, a
konstytucyia rowna dla każdego, pro reliquo
y monety Pruskiey iaka się ad praesens znay-
duie przyimować niechcą. Jt. ieszcze adjungi-
tur JJ. JchMości Panowie Komissarze Funkcyi
Swoie Sumptibus proprijs dla Interessu et pro
decore Całego Woiewodztwa godnie odprawiono
z Swoiey wyznaczoney od Woiewodztwa pensyi
tantisper dla zubożenia Miasteczek mieć
niemogą jako to signanter z Miasta Mła-
wy JKMci, ktore ze Processem Assessorskim
WJMć Pani Staroscina Mławska znaczną
Sobie subjugavit, że już przez lat kilkanaście
nic ad aerarium publicum nie importuie; Wre-
upraszamy JWJMć Pana Komissarza aby na
Trybunale Radomskiem Activitate sua Dek-
tem ex instantia przeczonego JMci Pana Plenipo-
tenta prokurowanem tęż WJMć Panią Sta-
roscinę Mławską propinacyę Swoie w Mieście
Mławie

Mławie maiącą ad Solvendam pensionem oraz y
Miasto tosz Mławę tam pro retroactis Annis quam
pro futuris adstringere raczył, ktoremu JW JmPa
nu Komissarzowi in vim gratitudinis za pod
ietą Fatygę z Czopowego dwa Tysiące Złotych
Polskich juxta usitatam praxim ofiaruiemy
ex primo Accidenti non praejudicando dawniey
szym JW JmciOm Komissarzom. Także JmciPa
nu Plenipotentowi za Jego Usługi y przy
szłe fatygi pro Glorią Woiewodztwa czynione con
cernens Solitum toiest trzysta Złotych, Drugie
mu JmciPlenipotentowi subsequenti Anno si
mile Concernens wypłacić z Czopowego Na
znaczamy. ktoreto Laudum propter firmius
robur JmPanu Marszałkowi podpisać y per
Oblatam do ksiąg Grodzkich Płockich podać
Zlecamy Działo się w Rawiżu Dnia 22 Wrze
snia Roku 1753tio

Andrzey Zielinski Podstoli Ziemie
Rożanskiey Marszałek koła Rycerskie
go Woiewodztwa Płockiego. mppa.

AGAD WARSZAWA

414

Officium praesens Crem Plocen. Capitl, ad oblationem S. Joannis Zaborowskij
B. C. Plocens. Laudum Palatinatus Plocen. infrascriptl in Comitio Lu-
ci Raciąz agitatl Constitutl, manuq. M. Andreae Zielinski Su-
dapiferi Rosanens. eorundem Comitiorum Mareschalci propria Su-
scriptl repraeducen. ad Acticanes, Actisq. praesen. Ingrossanes Suscepi-
In Tenore Sequenti, (: Inserat :) Originale Ejus circa Acta pr-
sen. relictum et sigillo Gentilitio Communitum.

In Cro Plocen. Sabbatho post F. S. Luciae Virg. et Mar. proximo
Anno Domini 1753.

Laudum Palatinatus Plo-
cens. Electionis J. M. Com-
missarij ad Tribunal Rm
Causarum Fisci Radomien.
In Raciąz Consumptum
die XX Septembris.

1753

62. Actum in Bonis Villae Goszczynogorne seu Jaiki sorteq Gnosi Antonii Goszczynski citati Jure Victi feria secunda post festum Decollationis S. Joannis Martyris proxima Ao Dni 1753. 415

Coram Gnoso Nicolao Francisco Kowalewski Burgrabio Castrensi Plocens in psentia Gnosorum ac Nobilium Caroli et Josephi Strzeszewskich Filipi Szachowski nec non providi Francisci Olszewicz de Gora Ministerialis Rni Gnalis Actui psenti adstantis eundemq acclamantis. Officium psens Castrense Plocens Burgrabiale Executoriale Videlicet suprascriptus Gnosus Burgrabius Castrens Plocens inherendo legibus Regni de peragendis executionibus sansitis parendoq Decreto Judicij Officij Castrens Plocens Muneriq officij sui Burgrabiatus ad requisitionem Gnosae Zophiae de Sokolnickie Olim Gnosi Dominici Goszczynski relictae Consortis Viduae Actricis Jure vincentis Vigore Decreti Penae Banitionis seu potius lucri Ulterioris Anterioris executionis de Actu ejus in Cro Plocens in terminis Querelarum Causarumq Officij Judicijs ac Causarum exemptionum una cum continuatione Anteriorum Causarum in diem hodiernam incidentibus feria secunda Ante festum S. Margaritae Virginis et Martiris Anno psenti super Gnoso Antonio Goszczynski citato Jure Victo et hoc in Causa ratione p ipsum summae Quadringentorum quinquaginta Tynphonum Decreto Judicij Officij Castrens Plocens sibi Actrici adsolvendum injunctae alias in processu Causae praemissa fusius Obloquenti Officiose cum supra scriptis Nobilibus ac pdicto Ministeriali ad Bona eadem seu sortem ibidem sitam fundata sua Jurisdictione pacem et securitatem publicam Actibus Officiosis debitam pcustodire ac partes utrasq ad sui comparitionem eidem Ministerili aclamare injunxit, quo intermino eodem Aclamatorio personaliter comparens Gnosa Zophia de Sokolnickie Olim Gnosi Dominici Goszczynski relicta Vidua Actrix reproducto Decreto Penae Banitionis perpetuae de Actu superius contento petijt Vigore Decreti eiusdem Penae Banitionis perpetuae cum eius publicatione fortem finalem de Bonis pmissis indilatam executionem fieri et peragi ad Conscriptionem Inventarij condescendi afectavit, itaq Officium psens Castrens Plocens ad revisionem substantiae Gnosi Goszczynski citati Jure Victi afectantibus Partibus, tam Gnosa Zophia de Sokolnickie Olim Gnosi Dominici Goszczynski relicta Vidua Consorte Matre, et Antonio Goszczynski filio citato Jure victo sese contulit. W Pierwszym Polu pod Gorę Płosa, maiąca w sobie Zagonow iedenaście, poczynaiąca się ode drogi ktora idzie do wsi Przedborza, ciągnie się do Granicy Gorskiey, wedle teyże Płosy, pułwłoczkow dwa, jeden Zagonami piąciu

242 Drugi

drugi czterema, wedle siebie będąca, poczynaiące się ut supra, c
gnące się ut supra. W drugim polu z Zachodu słońca będące
Ługorowym, Płos dwie maiące wsobie po Zagonow dwanaście
mierzych, poczynaiące się od rol wzdłuż idących drugiemi
wany na zachód słońca ciągnące się do pasznikow y z Pasz
to iest do granice Dłużnieuskiey. Obie dwie polorane przeorane
Uadleczone wedle miedze Pana Tomasza Gorczyńskiego. Ste
wszym że Polu Płosu Zagonami czterema będąca, na ktore
polorancy roli stai dwoie, trzecie zaś stoie odtąd
leżące, poczynaiąc się od tąd y ztąż tąd ciągnie się do grun
Dłużnieuskiey, wraz z Paszniem wedle miedze Pana
Filipp Zachowskiego. W Trzecim polu ze wschodu słońca
dącym putrotoghow cztery, trzy zaś maiące wsob
po Zagonow pięc szwarty zaś Zagonami czterema, we
siebie będące, poczynaiąc się ode drogi ktora idzie nad
słońca, ciągnące się do granice Gorskiey wedle grantu ejus
Gnoi Antoniy Gorczyńskiego Citati Jure Victi, Item wtym
polu z Płosy przeciwko Zwornicy na Dobrack Gorczyn
Karpiącinie będącey Zagonow dwanaście wedle grantu Pra
witego Tomka Poldanego Gnoi Citati Jure victi, poczy
iące się ut supra Konczące się ut supra & officiū Capreol
executoriale Szargrabiale, wydane y trzeciā Zamieniamy
Grodzie, odznaczone. Postym Conscriptionem Suprascrip
Pessularū et Connotationem earundem ad revisionem
arum, Storfortiū et Aedificiorū hocce officiū ipsey proc
Siedlisko Chłopskie Pracownitego Tomka dicti Gatecki,
ktorym Chatupa y stodoła pomierna, wktorey tenże Prau
dicty Gatecki z Żoną, Synamy mieszka, ut Nova Posses
Actrici Jure Vincenti habere declarat y ternuz Pracowi
Tomkowi Gateckiemu, oraz y Żonie iego dzień w każdy
dzień obojgu pontuszenstwa to iest robocizny eidem
Sophia de Szkotnickie Olim Gnoi Dominici Gorczyn
relicta Consorti Vidua Actrici Jure Vincenti officiū
assignat. W Ogrodzie zaś Pańskim ktory iest bin sco
ac Statu ze wschodu słońca Zagonow sześć wedle kto
przy polu y tytuch płot chroszczany już stary, eidem
Actrici traditur, wtym zaś Ogrodzie Siech rożnego war
dwie z ktorych liberam in ad presenti collectio
seu potius exspione eidem Gnoi Actrici Jure vincenti
jungit. A że zaś sine conseminationibus tam
maliby im Festivaliby officiū ipsey wydziela y podaie
nali Pan Antoniy Gorczyński Citaty Rere victu
kory tey miary Paciężkiey, ad primam requisi
Gnoio Actrici Jure Vincentij sub Pańskie

Ode

oddać powinien, in comportatione Agrorum Hyemalium
ktore in presenti termino oddać ofert. Postqm Conscriptionem
Pessularum et aliorum promissorum easdem pessulas et Agros cum
Omnibus Attinentijs et pertinentijs usibus et commodis tam in
summa Quadringentorum Quinquaginta Tymphonum quam etiam
in lucro Ulterioris post Decretum injuncta solutionis aut
fortis proportionate ex divisionis latum eidem Actrici Iure
Vincenti tradidit, dimisit firmam Possessionem assignavit
Voceq suprascripti Ministerialis ac Nobilium in Actu Conno
tatorum eandem Partem Actoreum Iure Vincentem intro
duxit postqm officiosam Introductionem in Pacifica
Possessione eandem Partem Actoreum Iure Vincentem
reliquit Decreti sui Traditionis Vigore. 417

Nicolaus Franciscus Kawalewski Burgrabius Castrensis Plocensis

Officium Pdens Crem Capitli Plocen ad oblationem Eo Sopiae de Sokolnickie ob Gnosi Dominici Goszczynski Relicti Consortis Arduae Tradstionem infrascripto in Bonis Inferius Nominandis Officiose per infraspecificatum E. B. Plocen expedito ac Manu Eius propria Subscripto reproducen ad actiandum Actorum Pdem Ingrossandum Duxit in Tenore Sequen in Originale Eiusdem Tradstionis Circa acta Relicta

In Cro Plocen Feria Secunda post Bm S Lucae Evangelistae pxa Anno Dni 1753to.

243

418

Traditio Bonorum
Goszczynogorne in
rem et Personam
Gnosæ Zophiæ de
Sokolnickie Goszczyn
ska relicte Consortis
Viduæ Serviens
1753. Aō

Actum in Fundo Bonorum Sprowka Feria Secunda
post Dominicam Exaudi proxima Anno Dni 1753.

In presentia Mci Dni Procos. ac Decani Matthiæ Szydłowski Sub-
judicis Trni Zawkrzeyen. Antonij Zdrojewski Poculatoris
Podlachiæ Joannis Gratia Burgrabij Castren. Plocen. Joan-
nis Jabłoński Alexandri Modrzanowski Matthiæ Strze-
leński Jacobi Wsierowski ac aliorum plurimorum Nobilium ad
actum Sprowkæ congregatorum nec non Mlis Rnis Fratris P. Mat-
thiæ Rykaczewski de Zgorzelec auctis et juratis Declamato-
rum actum Sprowkæ exemptis et coram Actis Plocensibus
Officij Castren. Capitaneo inscripto Mihi in instituendo Decre-
talis boris officij sui primo inter Procos. Francisc. Sup.
Rzewocki a pejorem Priem. Michałowicz et Cathe-
rina Bronkowska Sorores ab una Act. et Rpos
ri Fratis Patres Martinus et Andreas Societatis Jes.
ab Procos. Josephus Sabłapiferi Hijovia et Martha
Brigitten. Innupstam Bronkowski pte ab altera
Citatos in ordine Datis de Bonis prnis et materni
Procæ Rzewocka concernen. assignandæ ac eyus
solutionis decernend. alterivo intervenit. Ejus e-
ptus Bronkowski Sabłapiferi Hijovia Act. ab u-
na et Perillustrem Rdmum Josephum Canonicum Ca-
thedralem Plocen. tui MM. Jacobi Poculatorem Plo-
cen. et Valentinum Dapiferi Zawkrzeyen. fratres inv.
se germanos Citatis ab altera ad recipiendæ pte Citatos
in ordine rendendi de gesta tutorea calculi ac Com-
portationis muniment. ad constituendæ Dotis
Procæ Rzewocka concernen. necessarior. Causæ
prosecutæ ad Primum pted. Condescensionis rejectorij
utrinq. ejus Decretis in Castro Plocen. primo P. 2. an-
te Ft. S. Catharinæ V. et M. Anno Currento 1752. ac-
to 6. P. 2. post Ft. SS. Trium Regum Anno quo Venerabilis pro
ten. 6. P. 2. post Ft. SS. Trium Regum Anno quo Venerabilis pro
executionis supra exprepond. ac aliorum mi Decretis
ejusq. Specificator. contentorum de hodierna in
actu coram Nobis Decreto Procos. Rzewocki affixo
condescendit, proclamatoq. per Vocem Mei in acti
Contenti pace et Securitate publica actibq. similib.

Imq

Congrua Jurisdictionem suam officiosè juridant
Partes ad Comparand suo coram officio ejq; Mi
more injunxit Uribq Partibq Actorea Fris Fran
sco Rybocki Aspesorid Prr Michalowicie et Cathe
na de Bronieskie inviceu Conjugibq et qd Con
vi apud Mavetti Sig ptr Citata Religiosi in Christo
tribq Martuio et Andrea Bronieskei Soc: Jes
spei p E. Josephu Bronieski, Citata et indicen
Conftantea Bronieska Virgine minupta pcun
Citato et cor Pevillet Rndmu Josephu Jano
cu Cattle Cubmen tu MM. Jacobu Pocillatoreu
cey et Valentinu Dapifeu Tawskiteu Zielin
Actore E. Josepho Bronieski Subdapifere Kijov
ptr Mfeu Jacobo Pocillatore Plocen et Valentin
Dapifero Tawskiteu Zielinskei Citatis ac indic
tibq ptr. Gredicentibq Grebi Joanne Jastenbsk
et Magdalena Wiesiolowska priu. ad E. Josep
Gubecki Secundi ad E. Jacobi Bronieski Conte t
tij ad plens mptus primi Conjugibq pcun
Jastenbski suo et Conti Sui nne ptr. p Intere
Skarzeka Grembecka Virginei innupta indic
pcunq E. Jastenbskj Uxoreu nne privigne Su
ptr. Coram officio Condescensoriali Comparen et Secun
Controversijs exandutis officiu Com
Consorale Satisfacere Partibq videlicet Grebi Rybo
Kim Conjugibq originaliter actorib et Grebo Josep
Bronieski Subdapifere Kijovie Citato Decreto Of
Sui injunctis p Dentu Scrimino Adstationis Pocill
Adm Josephi Canonici Cattlis Culmen tu MM Jac
Pocillatoris Plocen et Valentini Dapiferi Tawskiteu Zie
linskiei injunxit Eidi ministranti et quoniam Expon
Decreto Citato Canubq ad Bona et Capita Adductaone relat
nes produxerunt Mfeu Jacobq Pocillator Plocen et
Valentinq Dapifer Tawskiteu Zielinsey ptr Monalem
partionem inscripserunt, jam vero a Pevillustri Rdo
Josepho Zielinski Canonico Cattle Culmens M Pocil
tor Plocen inscribendo Compartione declarat qvod
illustri Rdmo Josepho Zielinski Canonico Cattle Cul
pcunq M Jacobo Zielinsky Pocillatorem Plocen con

pove

pvente debito satisfactione vi puncto dictationis
Decreto officij sui dominicenta Venen cum M. Vicillato
rem Plocen producere plenipotentiá ad eod Pevillu
stri Canonico Cathedr Culmens Cusset Ddg in instanti
et quoniam non modo non pedeat Verum etiam pro
nobis comparitio eiusd Pevillustris Admi Canonici
Cathedr Culmens necessaria esse p Partes remonstrat
prinde adeag q Canonicum eod Partes tam actor
rea quod citata et Mfici Dielinsky, Cancellarius
actus q Ceng ad plenum de Pevillustri Canonici
Cathedr Culmensi exoptatum comparitionem, pinde officio sui de
cretoriale ad effectandum ac de consensu earun
dem Partium ad Veniam Dictati prorogationis D. Visitationis
tionis E. V. Mariæ Anno q Ceng proxime venturum
cum toto Utriusq Decreti officij sui Contentorum
Tenore et rigore, dictum presentem deffacte prorogatiue et limitavit
put quidem defect prorogat et limitat conservando
Partibus eiusd citatis omnibus Termino sine ulla dilatione
tione in eisdem suo coram officio comparendi peremptorium
rium pro quo extimitatione in eident Termino Pevillu
stri et Rdmo Josepho Dielinski Canonico Cathedr Culmens
pro comparere tenebris idq sub rigore in Decretis offi
cij sui appositio et in Termino eodem extendendo
actus presens Vigore. In Termino itaq hodierno
Vigore presentis limitationis p sui officialis Partibus
tibus facte incidente et in diem hodiernum cadente
te Actum in Bonis eiusd Oppidis Feria
Tertia in Crastino D. Visitationis E. V. Mariæ Anno Do
mini 1753. In presentia Mfici Procop ac Mci in
Antonij Zdroiewski Vicillatoris Podlachiæ Joannis Kie
boski Notarii P. Plocen Pauli Orunicensis Burgrabij Ca
stri Sieciani Mathiæ Majewski Jacobi Wisniewski ac aliorum
plurimorum Vlid ad actum Cieng congregati necnon Mfici
Dni Nalis P. Matthæi Rokiczewski de Dgorowo dictus Ipsorum
adhuc clamando petam Cieng apprimpte et eundem proclamantis
Officij Castren Capitan Plocen ideminet infrascripti Notarij
Publici supra expressa de consensu Partium fact Li
mitationis in diem hodiernam provenisse pro exa

tione

contentorum Utriusq Decreti Officij Suj inter Partes
lati, in Limitatione de actu specificati ad fundum Bonorum dictorum Opowka pro die ho
dierna in actu contenta condescendit, promulga
taq per Vocem Mlis pace et Securitate publica Actis
Similibus congrua Jurisdictionem Suam Officiosam
fundavit, qua fundata Partes ad Comparendum
Suo coram Officio ejus Mli acclamare injunxit Qui
bus Partibus Actorea Gnosi Francisco Rywocki Assi
nis Tmi Michalovienc et Catharina Bromierska in
vicem Conjugibus et qd Conte in assa Mariti Sui ptr
ta, ~~Gnosa Josepho~~ Rgsis in Christo Patribus Martino et
Andrea Bromierskie Soc: Jesu professis pr. G. Josephum
Bromierski Subdapiferiae Kijovie, Citata et indicen
G. Constantia Bromierska virgine innupta per
Citato et con Perillustrem Rdmum Josephum Canonic
Cathlem Culmen tum MM Jacobum Pocillatorem Pl
cen et Valentinum Dapiferum Zawskrzeny Zielinski
Actore # ptr. M. Stanislao Przeciszewski Vexillifer
ro Palatinatus Plocen Indicente ptr. Perillustri Rdmo Jo
sepho Canonico Cathli Culmen tum MM Jacobo in
sciszka Pocillatore Plocen et Valentino in Stupsk Da
pifero Zawskrzen fratribus inter se germanis Zie
linskie Citatis et Adcitatis ptr. Gnosi Joanne Jarzo
bski et Marianna Wiesiołowska primi ot G. Josephi Gr
becki Secundi ot G. Jacobi Bromierski Conte tertij ad
sens voti invicem Conjugibus et qd Conte in assa ejus
Sui Mariti Suo et G. Theresiae Grembecka Virgini
innupta filiae Suae nne Indicentibus ptr. Comp
rentibus et Secum controvertey quibus controversijs in
ductis exauditis Officium Condescensoriale Suf
cienti Comparitione Partium originaliter inter
se agentium adinventa ejus Experiri manda
In experimento Quandoquidem Gnosi Rywodzcy or
ginaliter Actores Conjuges ratione dotis de Bonis
ternis et maternis assignandae et solvendae, actoratu
G. Josephum Bromierski promovent quae assignatu

G. Josepho Bromierski Subdapiferiae Kijovie

Sine

sine comportatione munimentorum expediri negot-
jam Vero E. Josephus Bromierski Subdapiferiae Kijoviae
non modo Decretum inter se ab Una et Perillustrem ac
Mficos Zielinskie parte ab altera ratione dandi degesta
sup se tutorea calculi Comportationisque tam munimen-
torum quam rerum mobilium rejectionis Causa ad Ter-
minum praeteq facta reponit simulque cum Gnosis Ry-
wodzkie virtute Decreti Officij sui eosdem Perillustrem
et Mficos Zielinskie pro dando degesta tutorea
calculo ac pro comportatione munimentorum et re-
rum mobilium adcitarunt idcirco suspensa deci-
sione negotij principalis Officium Condescensoriale
Decernit Quatenus Perillustris Rdmus Josephus Ca-
nonicus Cathlis Culmensis tum MM. Jacobus Pocillator Plo-
cen et Valentinus Dapifer Zawskrzen fratres inter
se germani Zielinski Munimenta et quaevis documenta
necnon res mobiles, paratas pecunias, denodia
vestimenta quaevis fatis ob MM. Joannis Bromier-
ski Subdapiferi Kijoviae et Helisabethis Zielinska
Conjugum Parentum ac ob E. Jacobi Bromierski fra-
tris Actis derelicta necnon regestra perceptorum
stante tutorea de Bonis Actorum proventuum et ex-
pensarum ad dandum calculum compertent id quod
in instanti Moverunt Perillustris et MM Zielinscy
ad Judicia Tribunalitia Rni Petricoviensis non ad-
missa Tandem quoniam ijdem Perillustris et Mfici Zielin-
scy fratres germani post injunctam tam munimen-
torum ad Constitutionem Dotis necessariorum quam rerum
mobilium et regestrorum percepti stante tutorea proventus
et expensarum Comportationem a Comparitione reces-
serunt et se condemnare permiserunt proinde Offi-
cium Condescensoriale cum comparentibus Causa
praesentem suspendit ad Convictionem dispa-
rentium sup quibus disparentibus Perillustri et
Mficis Zielinskie Poenam Banitionis Decrevit
eandemque Partibus originaliter inter se a-
gentibus obtinere permisit ad quam publicandam
Banitionis Poenam Mlem Rnum Gnalem Providum
Mathiam Rykaczewiak de Ogonowo authorem

Imo

authum et juratum addidit et deputavit Qui quidem
Mlis satisfaciendo deputationi suae cand. Banitionem
Poenam modo praemisso sub Pevillustri et Mfcis Zi-
linskie obtentam ac ipsosmet Pevillustre et Mfcis
Zielinskie Decreto Officij sui controvenientem esse ba-
nitos juri communi Contravios et rebelles alta
sua et sonorosa voce publicavit proclamavit
et ad Notitiam omnium protunc praesentem de-
duxit de quo praesens Ja Mlis eius publi-
cationis ad suum redicens Officium fecit rela-
tionem. Post quam Publicatam Banitionem
Poenam modo praemisso obtentam et decretam Of-
ficium Condescensoriale pro facienda de Bonis dis-
rentium executione Causam praesentem ad Mfcos
loci Capitaneum sub cujus jurisdictione cum
Bonis suis subsunt vel consistunt dispaven
Remisit remittitque Decreti praesentes Vigore
Antonius Bagienski Nrius Castren. Pallus Plocen. mpa

Officium praem. Castren. Capitl. Plocen. ad Oblationem Jmci
Alberti Bukowski Condemnationem Infrascriptae in Bon.
Inferius nominanae Officiose per Infraspecificatum M. Nota-
rium Crem. Plocen. expeditae ac manu ipsius propria subscrip-
reproducen. ad Acticanae Actis praem. Ingrossanae suscepit in Tenore
Sequenti Inserat Originale Ejusd. Condemnationis Circa
Acta relicta

Actum in Cro Plocen. Ff. Idq. sub Celebratione Judiciorum Fer.
Sexta ante Festum Sanctae Mariae Magdalenae proxi. Anno Do-
mini 1753tio

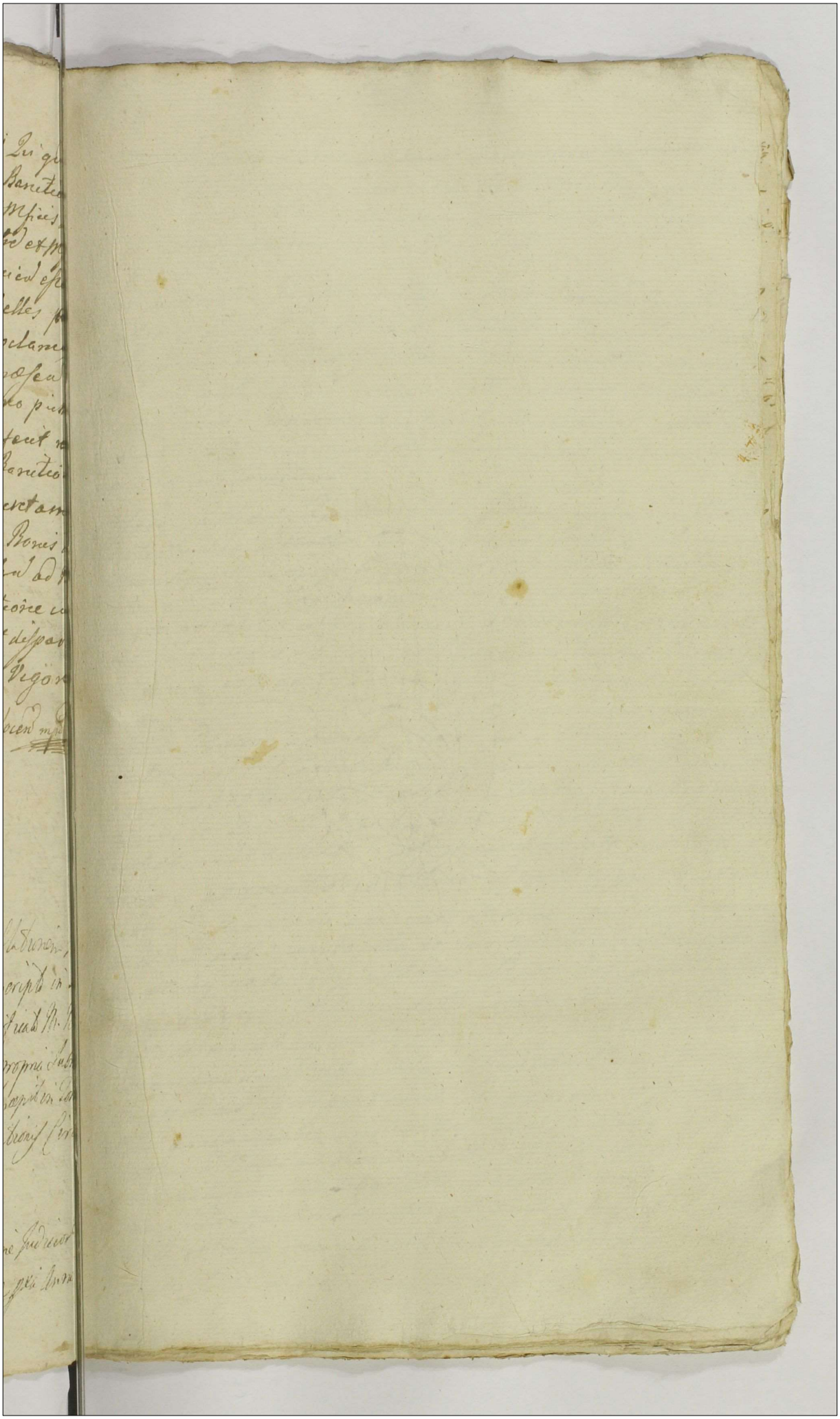

Actum in Fundo Bonor. Karwosiek Cholewice Sortiq. ad G. Stanislai Krawosiecki Venatoris Vinnicen. haereditaria Feria secunda ante Festum S. Jacobi Apostoli proxima Anno Dni 1753.

In praesentia Gnosor. ac Mlium Valentini Zołtowski B. Castrens. Plocen. Mathiae et Gabrielis Karwosieckich Stanislai Rydzewski Alberti Czachorowski ac aliorum ad actum praesentem congregatt. necnon Mlis Rmi Gnosis Providi Joannis Lukasik de Sikorz authici et jurati ad acclamandum actum praesentem assumpti et eundem acclamantis.

Officij Castren. Capitanealis Plocen. infrascriptus Nnus insistendo Decreto Officij Sui inter Mfcos Albertum Mankowski Dapiferum Podoliae et Teophilam Mlicka primi ad G. Stanislai Karwosiecki Venatoris Vinnicen. contem. ad praesens voti Secundi in vicem Conjuges Actores Cassandae ab Una et G. Nicolaum Karwosiecki Citatos Cassandae et Negotij Principalis Actorem tum Gnosos Stanislaum Mathiam et Gabrielem itidem Karwosieckie Citatos Cassandae parte ab altera F. 2. intra octavas F. Sacratissimi Corporis Christi Domini Anno 1752. lata pro consideratione Traditionis officiose Bonor. eorundem in rem Mfcor. Mankowskich possessorum expeditae utrum proporcionata interesset tumque pro executione aliorum Decreti ejusque contentorum ad fundum eorundem Bonor. pro die hodierna in actu contenta et per officium suum ac fatis partibus determinata condescendit proclamataque per Vocem Mlis in actu contenti pace et Securitate publica actibus similibus congrua Jurisdictionem suam officiosam fundavit, qua fundata Partes ad Comparendum suo coram officio ejusque Mli acclamare injunxit quibus Partibus et quibusque Actore G. Nicolao Karwosiecki pro Citatis simul et Actoribus indicentibus MM. Alberto Mankowski et Teophila Mlicka Dapiferis Podoliae Conjugibus et quae Conte. in assa mariti pro indicentibus Gnosis Stanislao

Venatore Raveny Mathia et Gabriele Karwosieck
p. EE. Mathiam et Gabrielem Karwosieckie suo et ejus
M. Stanislai Karwosiecki Venatoris Raveny fra-
tris sui nomine pro Tr. coram Officio suo comparentib-
bus et ~~compa~~ secum in controversias descendentib-
qbus controversijs exauditis Officium Condescensori-
le Traditionem Bonorum Karwosiek Officio
in rem Partis citatae et simul Actoreae expedi-
virtute cujus ~~[illegible]~~ possessioni eorundem Bonorum in-
sistit ac alia documenta comportare Parti-
utrique injungit idque in instanti et quoniam com-
portarunt, idcirco ejusdem Partibus ~~[illegible]~~ causam ulterius pro-
sequi injungit in prosecutione controversijs Partium
coram se inductis exauditis Documentisque ac tradi-
tione repositis consideratis Quando quidem E. Nicolaus
Karwosiecki Actor in dilatam summam Quatuor Ma-
lium Tympf cum provisionibus Mfcus Mankowskim Da-
pifero Podoliae in exemptionem Bonorum Karwosie-
Cholewice et Noskowice provenientem Solutionem offe-
rens dandum de proventibus Bonorum eorundem vigore of-
ficiosae traditionis in summa eadem ~~[illegible]~~ pos-
sessorum calculum ab, anno 1748vo actuque ejusdem traditionis, 1. Pfandum exposui
Idcirco Officium Condescensoriale suspensa Solutio-
ne summae praetactae comportare regestra praeceptor
ex annis quinque stante traditoria possessione de Sori-
bus Bonorum eorundem Karwosiek proventuum ac erogatae
pensarum et praetensionum E. Mankowski Dapifero Pod-
liae Marito mandat idque in instanti, quibus Com-
portatis per Officium Condescensoriale lustratis et
ex Administratoribus comparentibus examinatis ac liquida-
deinde tam aedificiorum curialium et Villanorum quam
Corporum et inseminationum utrique seminis et grani rec-
sione expedita ulterioribus partium coram se indu-
ctis et exauditis controversijs necessaria esse ac
affectatione EE. Nicolai et Mathiae Karwosieckich
Inquisitionem in probatione punctorum per ipsos subscriptos
et porrectorum per partem utramque educendam censet
idque in instanti et ad dictum Mtis ad rothisanae Sup in

corruptionem

corruptionem testium Gnosi Nicolao et Mathiae Karwo
sieckim fratribus germanis praestiterunt, suis et aliorum
nimbus inducant testes subjicientibus sese Gnosi Man-
kowskie ~~[illegible]~~ testimoniis coram testium ~~[illegible]~~ duxerunt
et Inquisitionem suam eduxerunt qua Inquisitione tri-
tinata Regestrisque liquidatis si quidem ex rerum re-
gestris patet Gnosi Alberto Mankowski Dapiferum
Podoliae Stanislaus Sortium Bonorum Karwosiek Cho-
lewice et Roskowice vigore assae traditionis parmo
quinque possessione tam ex proventibus quam pro
sales quinque tonnis in quantitate tonnae unius pro quoque
anno, ipsae sortes spectant ex illo Distributoris et ad Thesaurum Sola-
rio provenientem Summam Mille Septingentorum Se-
xaginta Trium Florenorum et grossorum Viginti Octo
Polonicorum posse percipere prout tenent eundem E. Manko-
wski Maritum ad Comprobationem juratoriam in eam ro-
tam put majorem Summam Supra Summam
Mille Septingentorum Sexaginta Trium Florenorum
et grossorum Viginti Octo Polonicorum ex regestris appa-
rentem percipere ~~non valuit~~ hisce quinque annis ex proventibus possessa-
rum latius non valuit idque in instantia praestanda Censet et addit [illegible]
[illegible] quo attento officium Condescensoriale summam Mille
Septingentorum Sexaginta Trium Florenorum et gros-
sorum Viginti Polonicorum ex ejusdem regestris apparentem
et instrumento evitam in vim provenientiae pan-
nis quinque proventuum a E. Mankowski jubet debere
Gnosi Karwosieckim arbitrati. Quantum spectat
Praetensiones Gnosorum Mankowskich quoniam non
modo ex regestris verum et documentis acquietatio-
nibus deduxit a summa Quatuor Millium Tympl.
Inscriptione authentica per ob. E. Stanislaum Karwosiecki
E. Theophilae Mlicka pro tunc suae Conti assecurata
et Decretis binis Judicii officii sui adjudicata
[illegible] ~~[illegible]~~ per centum quadraginta
Tympl. per medium juxta praejudicata ~~computata~~ per quo
libet annorum quinque possessionis anno computata
jam vero per annis quinque ~~ad~~ provenientes ad Sum-
mam Octingentorum Octuaginta Sex Florenorum et gros-
sorum Viginti Polonicorum reductae E. Mankowski marito

novenisse ac eunq. E. Mankowski virtute praxis h
jus loci contributionis capitalis p qualibet anno
quinque ratha p florenos Duodecem grossos qu
que ad collectam a subditis iuxta eor praxim sol
tam contributionem p satisfactione Regimini Guardi
S. R. Mtis adnumerasse et summam centum Vigin
Unius florenor et grossor Viginti Polon p annis
quinque in vim eiusq contributionis ~~p solvisse~~ Eu
sae autem Bytkovien p quinque florenos p uno an
summam Viginti quinque florenor Polon p an
quinque in vim decimae p solvisse L. Paulo subdito florenos Du
decem grossos Viginti accomodasse Administra
tori quolibet anno p florenos septuaginta
efficientem p quinque annis summam trecentor
Quinquaginta florenor Polon jam autem fam
lo aggresti investitum quolibet anno Viginti
os florenos et grossos Viginti tres p quinque
tem annis centum tredecem florenos et grossos V
ginti quinque in eunq famulum erogasse p ind
summas easq in unam iunctas efficientes, sum
mam Mille Quingentor Novem florenor gross
rum viginti quinque Polon eunq. E. Mankowski
maritum legitime spectare debere declarat.
Qua summa Mille quingentor Novem florenor
grossor Viginti quinque Polon E. Mankowski agnito
dempta ex summa Mille septingentor sex
ginta trium florenor grossor Viginti octo Polon
proventuali supat proventuales summe
summa Ducentor Quinquaginta quatuor flor
grossor trium Polon grossos Kanwosieckie hae
des respiciens. Quam quidem proventualem
restantem Ducentor Quinquaginta quatuor
florenor grossor trium Polon summam ac alias
ex vi possessionis eiusq traditoriae emergentes pro
ventuales participari possibiles grossor Kan
wosieckich praetensiones supseminationibus
p E. Mankowski supra numerum traditionis importantem delicet

videlicet Siliginis hyemalis Ducentorum Viginti Unius
Sulcorum hyemalium Hordei Ducentorum Novemdecem Sulcorum hye-
malium Tritici Triginta Sulcorum hyemalium Avenae
Centum Nonaginta trium Sulcorum aestivalium, Siliginis
aestivalis Sulcorum Quadraginta Quinque et Octimi
Sulcorum aestivalium Viginti Septem Sicuti Viginti
duorum Sulcorum hyemalium Bonificatae et compen-
sandas esse vult ac pro bonificatis et compen-
satis esse declarat. Quantum attinet objectam
Causationem desolationis Sylvarum Evadat E. Alber-
tus Mankowski Dapifer Podoliae in eam rotham
ut nemini ad excindendum Commissum dedit et
exinde nulla desolationis earumque Sylvarum extitit
Causa ad recompensamque damni ex eo emergentis non tene-
tur Idque in instanti et quoniam eandem evasionem E. Kanwo-
sicki indulgent Officium Condescensoriale hoc in puncto eandem
E. Mankowski Dapiferum Podoliae liberum facit
et pronunciat Quoniam ~~interesse~~ vero Inquisitio
Tribus deducitur LL. Annam et Evam de Bo-
nis Kanwosiek Subditas in Bonis Zer-
niki extasse LL. vero Simonem de eisdem Bonis si-
militer Subditum ad Bona sua Zerniki ex alie-
no famulitio per E. Mankowski acceptum ~~esse~~ et exin-
de ausugum esse prout Officium Condescensoria-
le Decernit Quatenus Idem E. Mankowski eosdem
~~Item~~ Simonem ante in Spatio Octodecem Septi-
manarum, Statuat LL. vero Annam et Evam
ex Bonis Zerniki circa dimissionem Bonorum Kan-
wosieka E. Nicolao Kanwosiecki extradat
Tumque boves tres et equam unam necnon Sues in
traditione specificatas tum in vim accrescentiae
Sues binas porcos binos et porcellos binos Cir-
ca eandem dimissionem Bonorum relinquat in quo
Termino L. Bartholomaeo famulo Cariali ag-
gresti in vim desenitae mercedis florenos Den-
decem grossos Duodecem pro medio Anno Sol-
vendo cum rebus propriis et inventariis cum ~~[illegible]~~ filia Anna
vat

Valentini infamulitiae ad E. Machnicki despo[illegible]
LL. Valentinum post extirpationem [illegible]

250

Jms

tu hordei Coretos quatuor ocimi Coretum unum et quartam partem
facturus est. praemissa E. Mankowski Sub praes
Bonitionis quae Decernitur et Trnq publicandae
in primis et proximis post quamlibet Con
traventionem Officij sui terminis sine ulla
ad citatione praefigitur praeterquam. Caeteras vero Praeten
siones Partium Praetensionibus compensatas esse
declarat et Perpetuum imponit silentium. Porro quod
ad Summam Originalem resolvendo anteriorem
Officij sui Suspensionem Quando quae
Officio suo remonstrat. ob E. Stanislaum Kar
wosiecki Venatorem Vinnicen. Summam
Quatuor Millium Tymph. E. Theophilae Mlicki
primi ejusdem ob E. Karwosiecki ad praetens voti
secundi E. Alberti Mankowski Dapiferi Podo
liae Conti actis officij praeterquam F. 5 post F. Visitationis E. V.
Mariae Anno 1732. inscripsisse. Complanatio
neque inter eandem E. de Mlicka 2do voto Mankowski
ab Una et E. Stanislaum Karwosiecki Ven
atorem Raven. ejusdem ob Stanislai filium praeterea
altera in Karwosiek Cholewice die 23. Mai
Anno 1740. inita et actis praeterquam Officij F. 4 post
F. Visitationis E. V. Mariae Anno eodem roborata per
eandem E. Venatorem Raven. ad solvendam asse
curatam esse et Decretis binis ~~[illegible]~~ in Offi
cio Castrensi Plocensi primo F. 2. ante F. S. Margarethae
V. et M. Anno 1743. altero F. 2. ante F. S. Ca
tharinae V. et M. Anno 1745. inter easdem
Partes latis cum provisionibus adjudicatam
esse in qua summa eandem E. Theophilam de
Mlickie primi ejusdem ob E. Stanislai Karwosiecki
Venatoris Vinnicen. ad praetens voti Secundi

Coreti officiosa traditione porrectos in Spa
tio Decem Septimanarum extradat

G. Alberti Mankowski Consortem stante
suo libero viduali statu in rem moderni
Mariti Actis C. Plocen. Sabbatho postridie F. S. Petrini Vin-
culis Anno 1738. remonstrat Summam Mille Flore-
norum Polonicorum inscripsisse eandemque Summam Mille
Florenorum Polonicorum uti maritalem Decreto Offi-
cij Praeterea F. 2. post D. Laetare Quadragesimam Anno
praesentem inter eundem G. Mankowski ab Una et
GG. Karwosieckie praeterea ab altera lato ab evi-
ctione et locatione ex muliebri summa
evinculatam esse Id circo Officium Condescen-
sionale insistendo non modo Suprascriptis trans-
actionibus verum et Maioni per G. Nicolaum Karwo-
siecki Coram actis Officij Praeterea Sabbatho in Vigi-
lia F. Nativitatis S. Joannis Baptistae Anno
praesentem de diligentia exolvendae ejusque Sum-
mae una cum praesentatione ejus factae Decernit
Quatenus Idem G. Nicolaus Karwosiecki prout se
tam per maiorem quam judicialiter obtulit
Summam eandem Quatuor Millium Tyrolicorum in
exemptionem Bonorum Karwosiek provenientium
Citatae Parti GG. Mankowskim Conjugi-
bus et quae Marito Summam Mille
Florenorum Polonicorum ex Inscriptione Consortia-
li stante viduali statu recognita apparen-
tem et Decreto Officij Praeterea supra de actu
specificato a locatione evinculatam ad manus
jam vero restantem Consortialem praevia in
Bonis mundis et liberis praevidenda locatione ac recogno-
scenda in personam persolventis cessione in et per F.
2. post F. ~~Duae Annae Gen~~ ~~Jacobi Apostoli~~ proxime ventura Duae
Annae Genitricis G. V. Mariae proxime ventura
Coram Officio et Actis Castrensibus Plocensibus sine quibusvis
juris diffugijs et praestellationibus solvat et rea-
una cum poenis Lustris ac in sublationem adjudicatis in
Decretis supra specificatis expressis

enumeret jam vero Gnosi Mankowscy Con-
juges eandem Summam ~~tam~~ in Termino eodem levent et
cessione cum gelatione de processu recognoscant
at de Bonis in una Septimana post levatam
Summam condescendant et eadem in statu praesen-
ti ac virtute obloquentiae traditionis in praesen-
tia G. B. C. Plocey cujusvis necnon Mil. ac Nlcum
dimittant facturae sunt Partes Praemissae
sub poena Banitionis quae Decernitur et Ter-
minus publicandae ratione Summae in illa
Circa Mandatum faciendae ratione vero non di-
missionis Bonorum in primis et proximis
Contraventionem praefigitur sine ad sitne
praeterea licita poena 14. M. P. Parti a
Officio per medium Parti cum Summa Offi-
cio in instanti sub eadem poena Banitionis
quae interponitur In sublatione vero Con-
dominationis Sup. G. Stanislaus Karwo-
siecki Venatore Ravensi Circa Mandatum
obtentae solvat praeterea Cessione Jac. G. Nicolai
Karwosiecki Poenam 14. M. P. Parti cum
Summa Officio vero suo per medium in insta-
nti sub poena B. quae Interponitur. Ad
extremum quantum interest Provisionis
ab eadem Summa Quatuor Millium Tyrp.
provenientem Comprobet Jac. G. Mankowski quantum
ipsi praetroactis ante traditionem Annis provisionis
a Summa solvi debet idque in instanti praestitit
sup. summam Trecentorum Sexaginta Tyrp. in
provisionis ante traditionem a Summa eadem retenta
et ipsi rite debitae qua Comprobatione attenta Sum-
mam eandem Trecentorum Sexaginta Tyrp. cum Summa Or-
ginali in Termino eodem et sub rigore eodem Sub G. Nico-
lai Karwosiecki solvendam eque G. Mankowski demandat.
Decreti praesentis Rigore
Antonius Bagienski Nrius Castrensis Palatinus Plocensis mpp.

Ad annum

Officium Gen. Crenc. Capitt. Plocenc. ad Oblationem M. Alberti Mankowski Dapiferi Podoliae Dominum Condescensionis infrascriptt. in Bonis inferius nominandis. Officiose per M. Notarium Crenc. Plocenc. expeditt. ac manu ejus propria subscriptt. reproducentis ad acticandum Actis Gen. ingrossandum suscepit in Tenore sequenc. (: Inseratur :) Originale ejusd. Dni Circa Actu relictt.

In Castro Plocensi Feria Secunda post F. Divae Annae Genitricis G. V. Mariae pxa Anno Dni 1753tio.

Condescensionis in Fun
do B. Karwosiele Chole
wice

Derum

1753

484

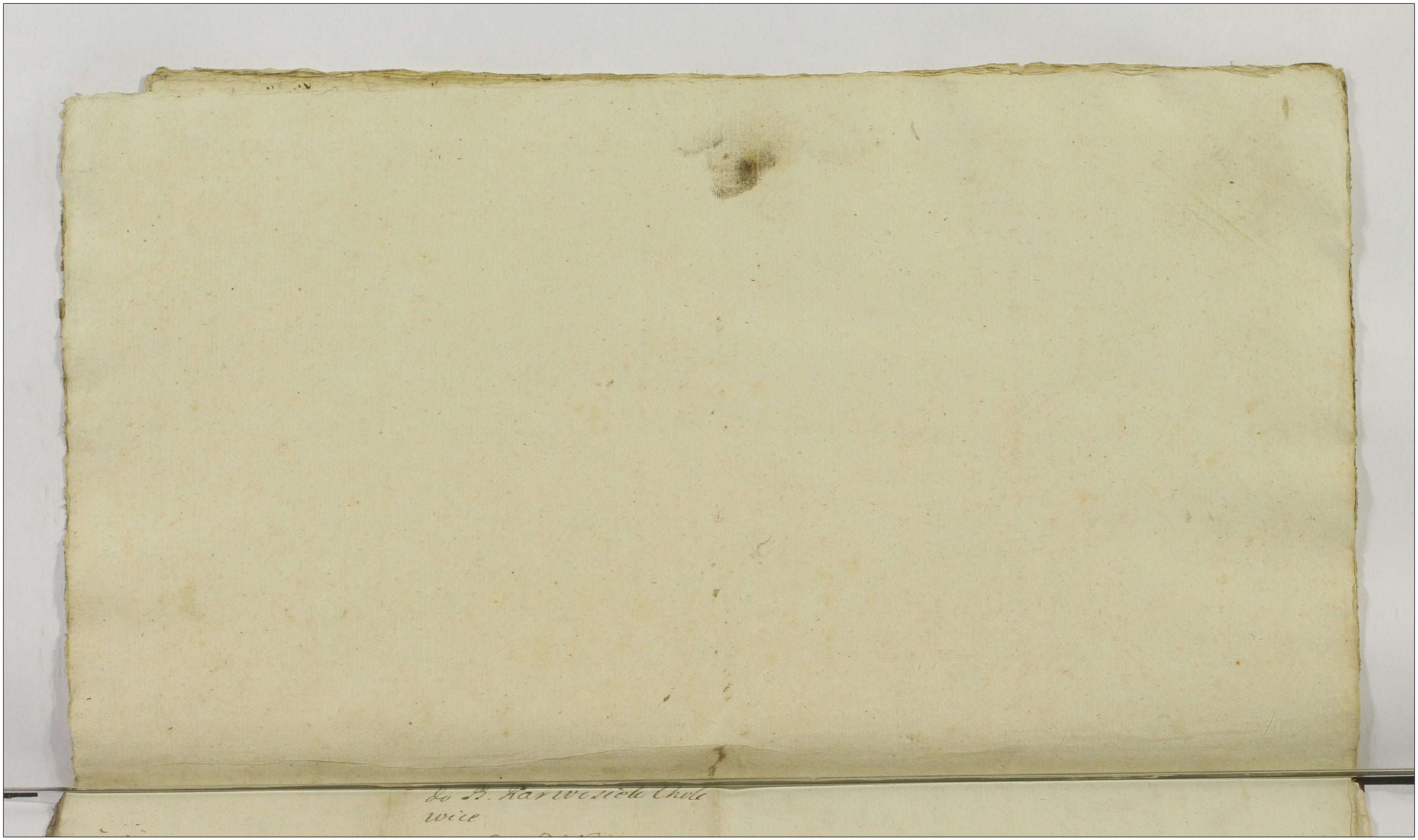

a parte P. Bromirskich
super MM Zielinskie
in Trno Condescensionis
in Fundo B. Osowska
obtenta

Condemnatio.

1758.

435

Summaryusz Papierow przez Wpmć Xiędza Melchiora Jezewskiego Kanonika Katedralnego Kujawskiego Płockiego dnia 20 Februarij Anno Dñi 1753tio. Spisany.

1677mo 8va Mensis Aprilis Kontrakt między Jegomością Xiędzem Andrzeiem Ubyszem Sekretarzem Jkmci z Jednej a Jmć Panem Stanisławem Chmielewskim Zdrugiey Stronny którym kontraktem w Jmxęć Ubysz Dobra Swoie Zakrzew y Nowosiłki Wdztwi Bielskim w Ziemi Sanockiey leżące w Arędz roczny puszcza za Summę Złotych Polskich Tysięcy Czterysta Monety in Regno Currentis

1649no F. 6ta post Octm S. Bartholomej Apli Jn Cro Patre Jl. Jacobus Krasoski P. Andreæ Ubysz Summas Unam Cum dragmita Florenor Polonicalium alteram Duentorum transfundit.

1666to F. 2da Jn Vigilia Festi SS. Petri et Pauli Apostolor Decurs Jn Cro Pco Jmć P. Bartholomæum Jezewskj et Catharinam Parkiszka ab Una et P. Andream in Mogielnica Ubysz quo Dño adhuc P. Petrus Mielęcki Burgrabius C.P. ad Tradenda Bona Mogielnica

1676to. Jn Cro Patre F. 2da ante Octm S Martini Pontificis Jmć Pan Adm Rndum Andream Ubysz Mutua Quietatio de Extensionibus Prospectu quartirij Pio lentrair Jmpignor et Extimationum tum de processu ad Judicia Tribunalia Rpć Pet nionea Jnstituta

Eg Cano et actu Gbig P. Bartholomæus Jezewskj Submittit se se ipse Adm Rndo Andreæ Ubysz S.R.M. Secretario M. Alexandrum et Stanislaum Kowalewskie ad recognoscendę Quietationem de tanto Capitis Statuere

1657mo Jn Cro Patre F 8tio Jn Crastino Festi S. Margarethæ Virginis et Martyris P. Nicolaus Brzechowskj P. Andreæ Ubysz Summam 200 Florenor Bonor Super Omnibus Bonis Jnscribit

1664to Jn Cro Patre F 8tio Jn Crastino Festi S. Margarethæ Vet M.P. Nicolay Brzechowskj P. Andreæ Ubysz Bona Sua Mogielnica Leonardy

Donat

435

437

Anno 168 In fro Sloez F 2da post Fm Assumptionis In Cadum VM. p
M.D.L. Emita Relatio Introomissionis in Bona Mogilnica

1676to. In fro Sloez Sabbatho post Fm S. Margaretha Vet M. D
gonius Brzechowsky S. Adm Rndo Andrea Ubysz Secretar
et M. In Mogilnica Heredi Sortis Suae renunciab.

1712mo In fro Sloez Sabbatho In Crastino Festi Decisionis VS D
S. Gregorius Brzechowsky Plenipotenter Constituit

1687mo Die Vero 14ma Mensis Junij Sloez In Consistorio Sloez Decretu
Injuncte Commissionis Cum Villis Mogilnica Major Mu
Bruchenty Bilozych Lusy et alijs ad Investigand de Dec
mis Manipulantibus per R.D.um Dnum Calowano Sy Latar

1739no In fro Sly F 2da prima Festa S. Nicolay Confessoris Decretu
Remissionis Inm D.D. Franciscum Matogodzky et Annam de
Kostkowskie Conjuges ab Una et M. Antonium Jezewsky Dap
feron Sloez Rte ad Altera rne Sortes Dicte Klinciszky In
Super Bonis Mogilnica ad Judicia Terrea Rne Petricovien

1732do In fro Sloez Feria 6ta Die prima F. S. Hedvigis Virgis Cleta
Dej ex Parte Relicta et Successor Olim M. Antonij Jezew
Dapifer Sloez Coz D.D. Matogodzkie ac Inm. Judices grava
norum respectu adjudicationis Agror et fundor ad Villam M
gilnica Spectan Edicta Comis ad Tribunal Rne Relat.

1620 In fro Sloez F 2da post Fm S. Catharine Vet M. L. And
Ubysz D. Joannem Koszminsky de Restitutione Mansi in
Vulgo Sindy Valoris Septuaginta Aureor ac redus Mille Du

1729 In fro Sloez F. 2da Die prima S. Nicolay Capitaneus ex Parte M.
tonij Jezewsky Dapifer Sloez Coz D. Franciscum Matogodzky
DD. Judices gravaminorum respectu Agror ad Tribunal Rne

1682. In fro Lubienicz F 2da post Dominicam Cantate D.D. Andream
Canonicum Sloez Coz D. Alexandrum Skorsky Rne per Spm
Rte in Causam cum DD. Topolskie Sly In possessionem Bonor

1729. In fro Sloez F 2da post Fm SS. Omnium D. Franciscus Bortowsky
nne M. Jezewsky Dapifer Sloez Coz D. Franciscum Matogodzky

au

ac Meos Judices Iuramentor Respectu Abjudicationis Agror
Mazt

1732 Petricovie F 6ta Jn Vigilia F. SS Omnium Jnr 22. Mulo Gdz
tie Ads et Cat et Reluit et Successores Olim M. Jezewsky Dapife
ri Plocz Decretum Condemnationis Pjuncta Jn Crundo Lite Re
gulnia Cum Meliorat. Sententiæ

1732 Jn Fo Sanocz F 6ta post Dnr Conversionis S Pauli Apli Ste
phanus Topolsky Cor Stor Adam Andream Ulpse rne Varsar Jdem
sionem ex Tenuta Bne Nowowiejsky Duchoczynie Kuleszewa Sul
tusky Mazt

1682 Alb Vj 17 Aprilis w Sanoku list od JMci Pana Szymona Sla
skiego do Wgmt. Andrzeja Ulyssa pisany

1683 Jn Fo Plocz F. 2da post Dnr S. Margarethæ Virginis et
Martyris Intromissionis in Medium Manuum Dudo Costkowsky
Super Bonis Kowalewo Dicto Alberti Ulysz Relatis

1685 Jn Fo Plocz Fo 3tia Jn Vigilia F. Bartli S. Joannis Bpta Jnr
Polen Adm Rdr Joannem Ulyss Prepositum Latucen Olim
et S. Andream Ulyss Intercisa Carte Sibi Contractus rne Cer
tas rei Roboratio

Summaryusz tranzakcyi rozszyedz między Jchmościami Wdkpskimi
Dutowskimi y Jnnemi Spisany.

1678 Jn Fo Sanocz F 2ta post D. Stanis palmar Filii Mdi Sopshia
Betzecka Palatina Podolia Relata Cons Vidua Polem Olim
Andream Ulysz Canonicum Plocz de Executionibus Quitat.

1675 Petricovie F 6ta post Festum S. Martini Pontificis Jnr 22.
Matthiam Stanislaum et Adamum Przebiebi Super M. Stani
slao Mszyk Capitaneo Syradien rne Sooo Plocz Solcz Curas
Ulterio dio

1731 Varsaviæ Jn Conventu Fris Cmalen F 3tia post D. Invocavit Quadra
ex Parte Jnstigatoris Super D Nicolao Kowalewsky respectu Vo
luntarie de Delationis Bonor plena Infamia.

1678 Jn Fo Sanocz F 4ta post D. Stanis Salmar Filii Mdi Sopshia
Betzecka Filii Mdi Betzecky Palatini Podolia Relicty Vidua Polen

Andrzej

Rdum Ubysz de Causa rne furti per Subditos de Bonis Nowosiołky Quietat

1679 Jn Cro Sandomirien F 2da Ante Fm S. Mariae Magdalenae Nobilis Ubysz M Andream Leszczynski de Summa 5780 Florenorum Polonicalium Quietat

Eodem Anno et Actu Jbidem N. Barbara Czaykowska N. Andreae Ubysz Consensationes et Quietationem Jn Personam M Andreae Leszczynski Servien approbat.

1680 ie 4ta Aprilis Kontrakt Między JMcią Xiędzem Ubyszem Kanonikiem Płockiem y Niewiernem Żydem Jckiem Arendarzem Baligrodzkiem na Dobrach Zachaczewie Nowosielki Za Summę Osm set Złot.

Kartka od JP. Ubysza do Xiędza Ubysza Brata Swego Pisana per Modum listu

Die 30 Junij w Kelczawie list od JMP. Woyciecha Ubysza do Jana Ubysza pisany.

Kopia protestacyi ze strony JPanny ~~[illegible]~~ Ubyszowny JP. Władysława Płonczenskiego Żony Swoim y Jnszych Jmieniem przeciwko JP. Janowi Brzezinskiemu Adamowi Osmiałowskiemu y Jnszym bez Aktu Zkoncypowana

1653. Jn Cro Siradien F 2da post F. S Corporis Xti Dni Jnrae M. Joannem V Capitaneum Crem Siradien et Matthiam Torbickie Ab Una et G. Helisabetham de Rękfice Rozinska Olim Alberti Ubysz Contem rne 5000 Florenorum Ad Judicia Tribunalitia Motio

1686 Jn Cro Ostrzeszovien F 4ta post Fm S Margarethae Vel M. G. Alberti Ubysz Ordinat Plenipotentes

1682. Jn Cro Lublinen Feria 2da post D. Cantate PP. Andreas Ubysz Canonicus Płocen Cor G. G. Topolskie Conjuges rne Brs Nowosielki Maatt

1717mo

1717. Ex Parte G. Markiewicz Con. M. Antonium Jezewski Dapiferum Plocen. Citatio.

Plik Drugi

1638. In Cro Cracovien. Sabbatho post D. Rogationum G. Matthias Olszewski et B. Gaspar Garlinski Intercisam Certam Sub Vadio 6480 Floren. approbant

1653tio In Cro Cracovien. Sabbatho post D. Laetare G. Merentianna de Garlin Pilichowska Eso Samueli Dembowski Summam 1000 Floren. Inscribit

1658. In Cro Plocen. F. 2da Ante Fm Circumcisionis JEM Xte Dni Jni G. Catharinam Garlinska Esi Jezewski Conten. et GG. Dembowskie Decrum admissae Motionis ad Tribunal Rm

1662. In Belsko In Trnis Communibus F. 5ta In Vigilia F. SS Fabiani et Sebastiani Martyrum GG Dembowskich et Catharina a Garlino Esi Laurentij Jezewski Secundo Samuelis Dembowski Cons. Relicta Vidua Contractum Certum Sub Vadio 10000 Millium Floren. approbant

1661. In Belsko In Terminis Communibus Ipso Die Festi SS Fabiani et Sebastiani Martyr. Jnro G. Catharinam Garlinska Primi Esi Laurentij Jezewski Secundi G. Dembowski ac Alios Decrum admissae Motionis respectu Pretensionum

1640 In Cro Plocen. F. 6ta In Vigilia F. SS Petri et Pauli Aplor. G. Samuel Dembowski G. Catharinae Garlinska Conte Suae Summam 3000 Floren. Inscribit

1641 In Cro Plocen. Sabbatho post Fm Assumptionis GVM. Jnro Eosd. Dembowskie Advitalitas

1640 In Cro Ciechanovien. Sabbatho ante D. Rogationum Jnro GG Albertum Radziminski et Petrum Garlinski Mutua Bro Jnro se Commutatio

1639 In Arce Ciechanovien. F. 2tia In Vigilia Festi SS Petri et Pauli Apostolor. G. Alberti Radzyminski ac Dorothea Nieborska G. Paulo Pilichowski rne 6000 Floren. Submittit se tum de altera Summa 300 ex Summa 1000 Tertia Deniq Trium Millium Octingentor. ex Summa 5000 Cadit

1641.

435

441

1691 Jn Cro Sbocz Sabbatho post Dnī Asumptionis V. M. S. Samuel Dembowsky Ex. Catharina Carlinska Comitissa Sacromar. Duor. Millium adventat.

1688 Jn Cro Vyszogrodzin Ft. Octa Jn Vigilia Festi SS Petri et Pauli ex Parte SS. Martini Winnicky et Chyczewska Leny ingr. Coz P. Janowsky Br. Wilkanowo administratora

1651 Jn Cro Cracovia Ft Octa ante R. d. Valentini Martyris P. Marianna Radzyminska Cam. Capiā Ex. Jazdowsky Mariti S. Emerentiana Relicta ad S. Petrikowsky matrem ac successor de summa Decem Sexdecem Polonialium Limitat.

1632 Jn Arce Cichanovicz Sabbatho in Vigilia S. Crucis Exaltationis V.M. S. Emerentiana Carlinska S. Paul. Sokolowsky Com. Comitissa Carlicia Komorowo S. Alberto Radzyminske Donat.

1665 Jn Arce Cichanovicz Jmo S. Catharinam Carlinska primo Jo. wsky Secundi S. Dembowsky Comitem ac S. Radzyminski ac Sa Decretur. quo Decto ad Judicata poena 14 Marcar. Sol.

1665 Jn Arce Cichanovicz Ft Octa post Octavam Ft. d. Corporis Xti Dn denegata Intromissionis Vigore Decti Cmty Cichanovicz ex h gatione SS. Catharinæ Carlinska ac Alior. Jn tro missionis Relat

1630 Jn Arce Cichanovicz Festa Octa post Ft d Catharinæ et V. S. Joann Sulcowsky S. Alberto Radzyminsky Comitissa in Rozicyno Salmas in Summa Unium Millium Octingentor. Abbrzyat.

1735 Jn Arce Cichanovicz Ft Octa Jn Fto Ft d Corporis Xti Dn S. Albertus Radzyminsky S. Mariannæ Radzyminska Filiæ Sua Summam Unium Millium Octingentor. Transigebat.

1661 Jn Cro Sbocz Sabbatho post Dnī S. Valentini Martyris ex Pa te S. Catharinæ Carlinska Olim S. Samuelis Dembowsky ac suo Coz SS. Mariannam Mackowiecka Cath. Paulum Cath. Alios Melchi respectu Successionis post Olim S. Mariannam Radzyminska Devolut ad Tribunal Dni Letowicz Dat

1639 Jn Arce Cichanovicz Ft Octa Jn Vigilia Festi SS Petri et Pauli Apost. S. Albertus Radzyminski me S. Mariannæ Radzyminska Filiæ Sua SS. Alexandrowsky Summam varsis transig

1639

1639 w Łaskim w poniedziałek po świętej Wawrzeńcu I. Jana
Chrzciela Kontrakt między JMci Panami Łaskimi
y Samuelem Dembowskim o Sukiennice spisany

1650 w Lichanowcu w piątek po Bożym Ciele Kontrakt
między JMci Panem Woyciechem Radzymińskim a JP. Marianną
Wyszkowskiemi respektem rożnych rożnych na Jm tenutach
spisany.

1661 in Arce Lichanoviensi Feria 6ta in festivo Festi S. Corporis Xti Dñi
I. Albertum Radzyminsky ac Una et L. Wyszkowsky Stolnicos Lomzensy

1690 In Arce Lichanoviensi Feria 6ta in fto Festi Sacratissimi Corpo
ris Xti Dñi I. Radzyminsky St. Rzikowstii Comites ac Summa
Mille Nongingentor Florenorum Quietat.

1631 In Arce Lichanoviensi Feria 6ta In festivo Festi S. Corporis Xti
Dñi I. Marianna Radzyminska Com. St. Wyszkowsky Camd. Elya
dowsky Marsztum Sud. de Summa 2000 Quietat.

Lob Anno et actu ibid I. Marianna Radzyminska et Vladislaus Niborsky
Contractum Arrendæ Dñi Rzeczycznę approbant

1664. In fto Sancty Sabbatho Ante Dñi I. Michaelis ex Parte Pl.
Jezewskich et Relicta Olim I. Samuelis Dembowsky Vidua Com
I. Mathowiecka Mscicie ac Actio rei Causa pendentis post Olim I.
Marianną Radzyminską pro Judicij Tribunalis Dni Petrowey Rela
tionis Senecallorum I. Lanckorońskich

1631 In fto Crucis Sabbatho Ante Dñi I. Valentini Martyris Esq Alberty
Radzyminsky I. Matthiæ Olszewsky de Summa 4000 Mathiæ et pomby Quietat

1631 In Arce Lichanoviensi Feria 6ta In festivo Ft. S. Corporis Xti Dñi
I. I. Alberty Radzyminsky et Una et Marianna Wyszkowsky ac
Marianna Radzyminska Intervenior certam Sub vadio Loco Pfg expensa

1631 In fto Crucis Sabbatho Ante Dñi I. Valentini Martyris I. Alberty
Radzyminska Pro Olszewsky Cavet Execticionem

1631 In Arce Lichanoviensi Feria 6ta In festo Ft. S. Corporis Xti Dñi P.
Martyny Wiazdowsky Scriptum certam Manuale in Persona I. Alb.
berti Radzyminsky Sub Vadio 6000 Flor. approbat

1640.

435

443

1640 Jn Cro Plocen F 5ta infra octavas P. Corporis Xti Dñi Jnō L Dcus Linski Dembowska et L. Albertum Radzyminsky Carte Adalbert Roboratio Carta Intervisa

1639 Jn Arce Cichanoviez Feria 3tia Jn Vigilia Sti Petri et Pauli Apstōr L. Radzyminsky L. Silichowsky Sortes Suas Donant

1667 Jn Arce Cichanoviez Feria Secunda post Fm S. Francisci Confessori Jnt L. de Carlinski Dembowska et L. Sebastianum Carlinsky ac alios admissa Motio ad Tribunal Brzesc

1699 Jn Cro Plocz Sabbatho post Fm S. Margaretha V. Catharina Carlinska et Samuelis Dembowsky Cōs et Affy Carlinscy L. Emerentiana Silichowska Summa 3000 Flor. Successionales Transfundo

1639 Jn Arce Cichanoviez F 3tia Jn Vigilia Festi Ss. Petri et Pauli Apstōr Jnter L.L. Silichowski et Radzyminsky Roborato Contractu.

1622 Jn Arce Cichanoviez F Eda ante Fm S. Bartholomaj Apostoli L. Carlinscy Leo Radzyminsky Bona et Sortes Suas Donant

1664. Jn Cro Plocz Sabbatho post Fm S. Francisci Confessori Obtata Contractus Jnter L.L. Dembowsky et Catharinam de Carlinskie Jerzewska Nre vanat Summam Conservetur.

1639 Jn Arce Cichanoviez F Eda post F Nativ S. Joannis Bpte L. Carlinska Bona Sua Carlino L. Carlinsky Petro Donat

1633to Jn Cro Gaboviez Sabbatho post D. Octave L. Samuel Dembowsky L. Emerentiana nata Silichowska Viduam de Summa 2660 Flor. pol Polonicalium Quitat.

1633to Sabbatho post D Octave Jn Cro Gaboviez L Samuel Dembowsky L Catharina Carlinska Conte Sua Summam 1320 Flor. Jmembt.

1658 Jn Cro Pissgrodzen Sabbatho post D. Jubilate L. Bartholomaj Jerzewsky nrō Matrui Sua Cor L. Dembowsky ac alia respectu Successionis post ob Adm Carlinsky protestatus

1667 Jn Arce Cichanoviez F Eda post Fm S Bartho Comes Apli L. Radzyminski pro L. de Carlinskie Dembska Contremat.

1660 Jn Bielsko F 5ta infra Octavas Corporis Xti Jn Actibus Cro

ex Pand

ex Parte Ejusd. Cons. Eosd. Pœna Contumaciæ.

1661. In Cro Plocen. Oblata Contractus Jnr. G. G. Radzyminski et Ujazdowski

1658 In Castro Plocen. Feria Eda post Fm. S. Luciæ Virginis Decretum Deliberationis Jnr. G. Catharinam Jezewska et G. G. Dembowskie rne. Summar. per Marcum Jnserar. Solutionis

1638 In Cro Cracovien. Feria Sexta post Fm. Visitationis BVM. Jnr. G. G. Garlinskie ac Alios Roboratio Contractus

1638 In Cro Cracovien. F. 6ta post Fm. Visitationis BVM. Jnr. G. G. Garlinskie ac Alios Sub Vadio 500 Flor. Intercisæ Certæ Roboratio.

1667 In Arce Ciechanovien. F. Eda post Fm. S. Francisci Confessoris per G. Radzyminski ac Alios denegatæ Intromissionis Relatio.

1690 In Cro Cracovien. F. 3tia Ante Fm. S. Margarethæ Jnr. G. G. Garlinskie ac Alios Jnsæ Certæ Sub Vadio 15000 Flor. Roboratio

1639 In Cro Cracovien. F. Eda Ipso Die Festi S. Valentini Martyris G. Garlinskie Dembowska G. Zawada de summa 2000 Flor. Quietat

1661 w Słupi w Poniedziałek po S. Franciszku Kontrakt między Jch PP. Jezewskiem y Dembowskiem Sub Vadio Dziesiątka Tysięcy Złot. Polskich Z pisany.

1639 In Arce Ciechanovien. F. 3tia In Vigilia F. SS. Petri et Pauli Aplor. G. Emerentianna Garlinska Gso Radzyminski Sortes Suas Donat.

1666 In Arce Ciechanovien. F. 5ta In Crastino Festi S. Michaelis Oblata actus executionis ex Parte G. G. Garlinskich Jezewskich rne. Summar. In Bonis Garlino Komonino hæren.

1665 In Arce Ciechanovien. F. Eda Ante Fm. Natis S. Joannis Bptæ Jnr. G. Catharinam de Garlinskie Dembowska et G. G. Ujazdowskie Radzyminskie Decreti Solutionis Vadior.

1657 In Arce Ciechanovien. Sabbatho In Vigilia F. Præsentationis

tationis GVM. R. Molsky Sortes In Garlino G. Radzimi-
ski Donat.

1638. In Cro Plocz F 6ta Ante Fm Assumptionis GVM. G. Ar-
na Pruska et Samuel Dembowski Intercisam Certam
Sub Vadio Septingentorum Florenor Polonicalium Appro-

1636 In Cro Cracovien F 6ta post Fm Nattis S Joannis Bpta
Successores Olim Gsi Gałenski G Olszewski Bona Sua Cedunt

1658 In Cro Plocz F 2da post Fm S Andreae Apli Inr GG Catha-
nam Garlinska et Dembowskie rne Summarum per
Maritum Inscriptarum Decretum Deliberationis

1660 In Belsko F 5ta Ipso Die Ascensionis Xte Dni Conta-
maci Generosi Dembosey per Generos Garlinskie

1639 In Cro Cracovien Feria 5ta post Fm S Dorotheae N. Cath-
rina de Garlin Dembowska G. Olszewski de Summa Du-
rum Millium Nongentor Florenor Polonicalium Cedit

1653. In Cro Vyssogrodien F 2da Ante Fm S. Priscae V. pro ea
Parte Gsi Dembowski Cor G. Radzyminski ac Alios facti

1645 In Arce Ciechanovien F 2da post Fm Nattis S. Joannis
Bpta G. Albertus Radzyminski G. Thomae Kaklinski Bo-
na Garlino Komonino in Summa 9000 Flor Invadiat

1638 w Krakowie We Srzode po Niedzieli Krzyżowey Między JP.
Maciejem Olszem a JP. Garlinskiem Kontrakt Spisany

1639 In Arce Ciechanovien F 3tia In Vigilia F SS Petri et
Pauli Ap. G. Paulus Pilichowski Gsi Alberto Radzymin-
ski Submittit se Antem ad Approbandum Statuere.

~~[illegible]~~ Plik. trzeci

1586 In Cro Plocz Feria 5ta post F Undecim Millia Virginum GG.
Joannes et Jacobus Gutowscy Divisionem Inr se facto Bonor
Gutowa et Witosławice approbant

1617 In Cro Plocz Feria 2da Ante Fm Nattis S. Joanni Bta

Plis

Illis Joannes Mikuły N. Christophori Ulryx Bona sua Donat
Mogilnica
1617 Jn Sto Festa post Fm S. Francisci Ejusq Donationis Acta
1639 Jn Sto Plocz Fta Jn Vigilia F. Egidij Abbatis Pr. Lutosky Ds Cst
cum Conjugibus Bona Sua Lutowo Obligat
1651 Jn Sto Plocz Fda ante F. Nativ. BVM. P. Stanislaus Sobocki Sto
Alberto Lutowski Jn Bonis Lutowo orte et Sobocino Sitis suis Donat
1664 Jn Sto Plocz Feria Sexta Jn Vigilia Festi S. Francisci Confessoris
N. Sophia Lutowska D. Andream Ulryx de Summa Dotal.
1652 Jn Sto Plocz Fda Quo die Festa S. Joannis Bpta N. Ulryx
nus Palens Ski submittit se Nobili Lutowski Successores olim Act
ti Sobocki ad faciendam Donationem Naturae.
1683 Jn Sto Plocz Jn Festo Sanctae Hedwigis Vidua
Electa Dj per Mlem Smi Gradem Jn B. Lutow Intromissio.
1678 Jn Sto Plocz Feria 3tia ante Fm Exaltationis S Crucis
NP. Swiny Conjuges Nobi Andreae Ulryx Sortes suas
in Bonis Swiny Donant
1673 Jn Sto Plocz Fda ante Fm Exaltationis Crucis P. Hedwigis
Lasocka P. Martini Swinki Com Vidua et Adamus Swinki Filius
Illi Andro Ulryx Sortes Suas Donant.
1629 Jn Sto Plocz Fta ante Fm S Martini Episcopi P. Christo
phory Ulryx P. Alberti Ulryx Filii suo Sortes sua Jn B. Mogilnica Donat
1660 Jn Sto Plocz Feria 6ta ante Fm S ~~Catharinae~~ Thomae Apli
NP Sophia Lutowska P Dobrzelecki Com et Alij Illi Andr Ulryx
Sortem suam in Bonis Lutowo Donant.
1623 Jn Castro Plocz Fe. 5ta ante F S Hedwigis Nob Druskie Pin
Sto Ulryx Donationem approbant
1639 Jn Sto Plocz Fta Jn Vigilia Festi S. Egidij Abbatis P Lutowski
P. Martino Lutowski Bona sua Donat.
1656 Jn Sto Plocz Fda Jn Vigilia Fest Natis S Joannis Bpta N
Lutowski P. Anna Krasnowska Dnmna 40 Flor Grosorum
1653 W Plocku we wtorek przed Swiętą Małgorzaty Ulryx

dyp.

od JP. Mamistawa Brunlugo Klorym Lustawia Boba
si na Brelkach JP. Andrzejowi Ulyszowi

1660 Jn fro Sbocz F 6ta ante F. S. Thomæ Apti NN Sophia Lutz
et Stanislaus Krasicky P. Andream Ulyss de Summa
300 Flor Renat.

1653 Jn fro Sbocz F 5ta ante Fer. 2 Margarethæ P. Lasky P. An
Ulyss Sortes suas Obligat

1653. Jn fro Sbocz F 2da Jn Vigilia F. Natiu S. Joannis Bpte
mus Sokolowsky P. Alberto Lutowsky sortes suas in Summa Lust
Millium Flor provdicat

1660 Jn fro Sbocz F 6ta ante F. Natiu Dni Nostri Jesu
P. Jacobus Lutowsky P. Andreæ Ulyss Sortes suas renegnat.

1617 Jn fro Sbocz F 5ta ante D. Conductj Festa P. Adamus Lu
sky et Christophorus Ulyss Bona Magdalena Donat

1623 Jn Cro Sbocz F 6ta Ante F. S. Hedvigis M. Catharina Zubi
ska Woczerynska Sowskie Jlli Andro Andreæ Ulyss Bona sua Donat

1691 Jn fro Sbocz F 2da post D. Ramis palmar P. Laurentius Lutow
gressionem Contractus super Bona Lutowo Starzyny Ulyss

1661 Jn Cro Sbocz F 5ta Jn Vigilia F. S. Fabiani et Sebastiani Martyr
Sebastianus Lutowsky P. Andreæ Ulyss transactionem approbat.

1617 Jn Bobrka F 5ta post Dnr S. Francisci P. Adamus Lisowsky P. Chris
phorus Ulyss totalia Bona Vendit.

1683 Jn fro Sbocz Feria 4ta post Dnr S. Francisci Confessoris NN
chowicz Rado Ulyss Bona sua Donat.

1660 w Stocku w Srzedę po S. Jadwigi Kontrakt między Jeanem Andr
ssem Ulyszem y Zofią z Lutowskich Sarą Dobrzelskiego Mar
ką na Dawnicu

1639 Jn fro Sbocz F 4ta Jn Vigilia Festi S. Egidij Abbatis Nobil
Lowsky P. Lotocki Bona sua Donat.

1663 Jn Cro Ostrozanowicz F 3tia ante S. Petri Vincula Lutowsky P. Ebersbach Bpa
ska P. Andream Ulyss et Apoloniam Bykowska

de Lan

de Summa Quatuor Millium Quietant

1651 In Cro Plocen F 2da Ante F Natis BVM. G Gołocki G. Alberto Gutowski Bona Sua Donat

1658 In Cro Siradien F 6ta Ipso Die S. Petri In Vinculis Prlis Andg Joannes Praepositus Patacen et G Martinus Ubyszowie totum Interesse Suum Summae 1000 Flor In Villa Kowalewo G. Alberto Ubysz transfundunt et Demittunt

1660 In Cro Plocen F 6ta Ante Fm S Thomae Apli N. Sophia Gutowska G. Andreae Ubysz Sortes Suas Donat.

1671 In Cro Plocen Sabbatho post Dominicam Sexagesimae N Elisabeth Pruska G. Andream Ubysz de Provisionibus a Summa 1000 Quietat

1693 In Bilsko F 6ta Intra Octavas F S Corporis Xti Dni N. Pruchenski G. Martino Ubysz Bona Sua Donat.

1650 In Bilsko F 6ta Ante Fm S. Agnetis GG. Sebastianus et Joannes Gutowscy N. Alberto Gutowski Sortes Suas Donant.

1651 In Cro Plocen F 2da Ante F Natis BVM. N Gołocki G. Alberto Gutowski Bona Sua Donat

1673 In Cro Vissogrodien Fe. 4ta Ante Fm S. Mariae Magdalenae G. Adamus Pruski G. Bartholomaeo Jezewski L. Simonem Subditum Cum Uxore Donat.

1699 In Cro Plocen Feria Sexta post Fm S Margarethae M Woźniccy GG Martino Kozłowski Summam Inscribunt

Plik Czwarty

1694 In Cro Sanocen F 3tia In Crastino F. S. Annae Matris Deiparae Virginis Mariae G. Marcianna Podolska G. Ubysz Consors de Bonis Paternis Maternis abrenunciat

1577 In Bilsko F 6ta post F SS Trium Regum Oblata Divisionum Jnr GG. Ubysze

1686 In Cro Seradien F 4ta Ante Festum S Margarethae V et M G Dobrogostius Joannes Kupiewski Andu Andreae Ubysz de Summa Quietat

1651 Jn Cro Plocz Sabbatho post F. Exaltationis S. Crucis
Elisabetk de Rokicie Kierkorka nie non Stis ad Dñ Ebrz
Joannes et Andreas Ubysz S. Sophiæ de Ubysz S. Stanis
Konopnicky Conjt Summa 6000 Flor Grem bunt.

1696 Jn Cro Plocz F 2da post F. S. Laurentij Martyris S. Hed
gis Ubyszowna S. Rosiszewsky Cons de Bonis Paternis et Mat
nis Renunciat.

1649 Jn Bielsko F 6ta Jn Festo F. Corporis ad Dñ G. Andreas
G. Apolonia Bykowska Summam Dotalem 30000 Grem bt.

1656 Jn Cro Plocz F 3tia Jn Vigilia Pont Petri et Joannis Bpte
GG Ubysz Jnt de Contractum Certum. approbant

1662 Jn Sen Terra Ejta post D. Miscordiæ Intercessa Inter
JPP. Ubyszami y Jana Soborzecz Lelesskim Pactum
na Majętnosc Tyskowice Sedlakow y Myszk

1609 Dnia 14 Maja w Mogilnicy Kontrakt Stuby między
Lenickiem a JPP Ubyszami spisany takze regestr rzeczy
danych Pani Lenicki na wyprawę

1649 Jn Cro Plocz F 6ta Post Dñ Dnia Nona Penitricis GM
GG. Elisabeth Kuszkowska et Andreas Ubysz Filij Cont ma
Jnt de Consensu Vadio 6000 Flor Polonicalium Appro bant

1665 Jn Cro dominicz F 6ta Jn Vigilia F Assumptionis in Coelum
GVM. S. Martinus et Bibi Conj Joannes Ubysz Summam
de Contractum Certum one Bibi Mulka approbare.

1663. Jn Cro Plocz F 2da Jn Vigilia F. S. Mathej Apli Evangel
Actus personalis Executionis Jn Villa Soudenky per S. Burg
bium Civ Plocz expediti.

1649 Jn Cro Plocz F 2da Ante Dñ S. Thomæ Apli N. Marcin
Brusky N. Andrea Dobrzielsky Summam 200 Flor Grem bu

1666 Jn Cro Plocz Tertia Feria Jn Vigilia F. SS Petri et Pauli Apto
Jnt GG. Dobrzielski de Una et S. S. Pustki de Alio Dela
Jnfirmitates

1638 Jn Cro Plocz F 2da Ante Dñ Palmarum GM. S. Adam

Mlicki N. Valentino Uminski Sortem Suam In Mokrzko in Summa 114 Flor. Invadiat.

1667 In Cro Plocen. F. 2da In Vigilia Festi S. Nicolai Jnr. N. Adamum Pruski ac alios Decretum deliberationis rne Summae Ducentor. Quinquaginta Quinq. Florenor. Polonicalium

1668 In Cro Wyszogrodien. Feria Quarta In Crastino F. Decolationis S. Joannis G. Andreas Ubysz Suo et Contes Suae nnes Con. GG. Lempinski ac Alios rne Gravaminis pacat.

1729 In Cro Lanciciens. F. 5 post Cineres G. Helena de Ubysze Skrobocka de Bonis Paternis et Maternis Abrenuntiat.

1662 In Cro Plocen. F. 2da Ante Fm. S. Andreae Apli Jnr. NN. Pruchenskie Conjuges et Hedvigim Lasocka Lucrum Obtento.

1658 In Cro Plocen. Sabbatho In Vigilia F. SS. Simonis et Judae Apostolor. G. Helisabeth Pruska G. Andreae Ubysz Inscriptionem Suam praecommittat.

1687 In Cro Plocen. F. 2da In Vigilia F. S. Mathaei Apli et Evangelistae Actus pacti Executionis in Villa Pruchenki per G. Burgrabium C.P. Expeditus.

1673 In Cro Plocen. Sabbatho In Crastino F. Natis G. V.M. R. Elisabeth Pruska Prlem Rdum Andream Ubysz de provisionibus a Summa 1000 Florenor. Quietat.

1683 In Cro Plocen. F. 2da post D. Exaudi Jnr. GG. Uminskie et GG. Pruchenskie Poena Contumaciae.

1630 In Cro Plocen. F. 2da post D. ~~[illegible]~~ Reminiscere Adm. Rndus Andreas Ubysz Intercisam Certam approbat.

1673 In Cro Plocen. F. 2da post ~~F.~~ Exaltationis S. Crucis G. Elisabeth Lasocka Rdum Andream Ubysz de Summa Quietat.

1694 In Castro Sanocen. F. 3tia In Crastino Festi S. Annae

Gras

451

G. Albertus et Adm Rdlis Andreas Ubysze G. Martianus Podolska summa 6000 Flor Polonicalium Inscribunt

1677 Dnia Pierwszego Marca Testament JPani Elżbiety Ubyszowy

1676 In Cro Plocen Sabbatho Ipso Die Pentatonis G. V.M. G. Pruski Adm Rndus Ubysz de Summa 300 Florenor Quietat

1674 In Cro Plocen Sabbatho post F. Visitationis G. V.M. G. Adam Pruski Rndus Ubysz de Summa Quietat.

1680 In Cro Plocen F. 2da Post D. Rogationum Oblata Exdivisionis Agror Super Bonis Prusy ad Ecclesiam in Lęk Spectan

1623 In Cro Sanocen F. 3tia Post F. Circumcisionis Xti Dni G. G. Starzyskiet Swięcicki Oblata Divisionis.

1331 Divisio Inter GG. Ubysze

1648 In Cro Siradien F. 3tia In Crastino F. S. Margarethae Ve G. Andras Ubysz G. Ruszkowska Inscribit.

~~Sub Lo~~

Plik Piąty

1653 In Cro Plocen F. 6ta Ipso Die F. S. Petri In Vinculis G. Laurentius Kowalewski G. Demkowski Sortem in Bonis Kowalewo Obligat

1676 In Cro Plocen F. 2da Ante F. S. Martini Prlis Rndus Andreas Ubysz G. Bartholomaeo Jezewski Sortes Suas Super Bonis Kowalewo Donat

1670 In Arce Ciechanovien F. 3tia Ipso Die F. Natlis S. Joannis G. Stanislaus Kuczborski G. Bartholomaeo Jezewski Bona Sua Kowalewo Donat.

1637 In Cro Plocen Feria 6ta post Fm Natlis S. Joannis Bpi G. Hieronimus Stamierowski G. Thomae Kuczborski Sortes Suas Assignat

1664 Dnia 27 w Mochowcu Między JP Stanisławem Kuczborskim

borskiem y JP Andrzeiem Ubyszem Kontrakt o Dobro Ko
walewo

1646 In Cro Plocen F 5ta In vigilia F SS Petri et Pauli Apl
G. Kuczborski et Dembowski Intercisam Sub Vadio octo
millium Florenor Polon Approbant

1664 w Płocku Dnia 19 Sierpnia Kontrakt Zastawny Części Grzybca
y Kowalewa Między JPP. Bartłomieiem Jezewskiem y
Kowalewskiem Spisany

1663 In Cro Plocen F 2da Post D. Cantate G. Kowalewski G. Dem
bowski Sortes Suas in Bonis Kowalewo Invadiat

1664 In Cro Plocen F 5ta Ante S. Michaelis Archangeli ex Par
te G. Bartholomaei Jezewski Rnita In B Kowalewo Intromissio

1665 In Cro Plocen F 2da In Crastino Divae Annae Jnr G. Bar
tholomaeum Jezewski et Stanislaum Kuczborski mc 10000
Flor Motio

1665. In Cro Plocen F 2da post D Cantate Jnr G Jezewski et
Kuczborski Delatio ad Munimenta

1670 In Arce Ciechanoviensi F 3tia Ipso Die et Festo Natlis
S Joannis Bpta G Kuczborski G Jezewski totum Jus Su
um Committit

1664 In Siepre In Trinis Communibus Feria 5ta post
D Exaudi ex Parte G. Jezewski In Bona Kowalewo
Intromissio

1664 In Curia Regia Masoviae F 4ta post F Natlis B V M. GG.
Stanislaus Kuczborski et Ubysz Contractum Certum Appro
bant

1632 In Cro Plocen F 2da In Crastino F Sanctissimae et Indi
viduae Trinitatis G. Kowalewski G Ubysz Bona Sua Obligat

1663 In Cro Plocen F 4ta Ante Fm S Margarethae G. Zukowski G. Jezewski Summam 300 Flor Inscribit

1623 In Cro Plocen F 5ta Ante Fm SS Simonis et Judae Aptor Rndus Andreas Kowalewski Pater SJ G. Kowalewski Fratri Suo Bona Sua Donat Kowalewo

1642 In Cro Plocen Feria Secunda post D Exaudi N Kowalewski Agros Suos N Zukowski In Summa 200 Flor Obl

1677 In Cro Plocen F 5ta Magna ex Parte G. Jezewski in Bona Kowalewo Intromissio Recognita.

1663 In Cro Plocen F 4ta Ante F S Margarethae G Zukowski G Jezewski Summam 300 Flor Inscribit Super Agris Certis.

1675 Petricoviae F 3tia In Crastino F S. Andreae Apli Jnr Kucborski et Annam Garlinska ac Alios Decretum

1649 In Cro Plocen F 6ta post F S Bartholomaei N Kowalewski N. Ubysz Sortes Suas Super Kowalewo resignat

1666 In Cro Plocen In Vigilia F SS Petri et Pauli Aptor Jnr GG. Kucborski Garlinska ac Alios Decretum

1649 In Cro Plocen F 6ta post F S Bartholomaei Apli Nicolaus Kowalewski G Ubysz Sortes Suas Super Bona Kowalewo Donat

1658 In Cro Plocen F 2da post F S. Andreae Apli Oblat Contractus Jnr GG Kucborski et Dembowski

1666 In Cro Plocen F 2da In Crastino F Divae Annae Jnr G Jezewski et Kucborski Motio

1665 In Cro Plocen F 2da post D Cantate Jnr GG. Kucborski Jezewski Dilatio ad Munimenta

1651

1631 In Cro Plocen F 2da post D Rogationum G. Kowalewski G Zakowski Summam Centum Flor Inscribit.

1649 In Cro Plocen F 6ta Ante F S. Mathaei Apli ex Parte G.G. Ubyszow Intromissio in Bona Kowalewo Rnta

1661 In Cro Plocen Sabbatho post Fm Decolationis S Joannis Bpta G. Kowalewski G. Jezewski Super Bonis Kowalewo Summa 230 Florenor Inscribit.

1665 In Cro Plocen ~~ex Parte~~ F 2da post D Cantate ex Parte Gr Bartholomaei Jezewski Requisitio et Degnata Cesio Signor in Bonis

1665 Petitoria Ipso Die F S Catharinae Decretum Inr GG Kuborski et Jezewski

Quietationes de Contributionibus.

1695 In Cro Plocen Sabbatho Ante F SS Vite et Modesti Martyrum B Kowalewski G Ubyszowa Summam Inscribit In Bonis Kowalewo.

Terminus ex Consistorio Gnali Plocen Respectu Decimarum ad Lgf.

1716 ij 8 Augusti Justyna Uniszyska JPani Swirkockiej Da ie Kartę na 80 Złotych

1689 w Dzień S Agnieszki Kwituie JP. Ubysza JP. Kadłubowski ze 100 Złotych Pruskiey Monety.

1682 w Poniedziałek po Nayswiętszey Pannie Nawiedzenia JP. Jan Zaborowski wJMć Ubysza Kanonika Płockiego ze Sta Dwudziestu Złotych Polskich. Kwituie

1701 Karta JPP. Ubyszow y Błominskiego

Karta od wJP. Strzeszewskiego JP. Wacławowi Grabi na Złotych Sześc dziesiąt.

Kurty Rożne od Pana Zygmunta Prudenskiego
Expromij hoc loco certum testimonium
Kurty od Jmci Pana Dzwanowskiego

1683 Kurt Jo Jana Zaborowskiego y Jmci Ubyszowi Ramo-
kowi Stockiemu na 2 Dzyel Dwadzieścia Dany
Kurt od Pana Karola Mirzewskiego Ky Jmci Ubysz.
na Sto Złotych Dany

1672 Sub Casimiro Dall Mazovie P. Nicolao Ubysz Nowo
Stowy in Mogilnica et Wolskij Horodi Cum Segu
in Posgamento Sporych Dat

1713 Jn Loco Jn feriori Leopoldiana Feria 4ta post D. Oculi
Paulus Moskiensky Plenipotentiar Ordinat.

Złote Złoty.

1695 Jn Loco Vrsogrodzien Fe. 3tia post D. Invocavit Sr Bruchnal
Sowin Lita Summa Jnscribunt.

1663 Jn Loco Stowy Fe 2da post D. Septuagesimae P. Lascelo
Domd Bruchnicka et Alijs Filijs Summam Jnscribit.

1712 Jn Loco Stowy Fe 2da Jn Loco Fo Fo Sti et Judicio ad Primi Instan
Relict Sr Starkiewicz Decret Motorii

1695 Jn Loco Vrsogrodzien Fe 3tia post D. Invocavit Sr Bruchnalski
Bruchnicken Jus Summa 20 Jnstruit.

1642 Jn Loco Vrsogrodzien Fe 2da post Fm Jnventionis S. Crucis
1685 D. Bruchnicky P. Laszcky de Summa 1500 Flor Quietat

Jn Loco Stowy Fe 3tia Jn Festo no VCVM. Sr Bruchnicky Adam Las
de Summa 1200 Flor Quietat

1642 Jn Loco Vrsogrodzien Fe 5 post D. Invocavit Sr Bruchnicky Las
cky de Summa 500 Flor Quietat

1670 Jn Loco Stowy Fe 4ta Post Fm S. Lucia Nigrini S. Ubysz
Potulicka Actuat Sed Jn prem Summa Jnscribit

1701 Jn Loco Vrsogrodzien Fe 5ta post D. Invocavit Sr Bruchnicka Sr
ci Actu Summa Jnscribit

1692 Jn Loco Vrsogrodzien Fe 5 post D. Invocavit P. Bruchnicky Comit Sue Jnscr

Złote

Rok Sudowy

1661 Fer Berisko Feta Ipso. Die Ft Ss. Fabiani et Sebastiani Martyr. Fris Pr. Dembowski ad Actag Parte Decretum Motorii.

1671 In Cro Skocz Feda post Fm S. Martini Fris PP. Carlinskie ex Adyne rem Rodentium Dilat. Inf. mitatis.

1661 In Bisko Feta post Fm S. Francisci Confessoris Fris PP. Kamieńskie ex alio et S. Jezewsky Dilatio Scrutenij.

56 In Cro Skocz Feda Ipso Die Conversionis S. Pauli Relas Reinductionis Adyne In Bona Rowalewo vigore Decretj Trybunalsk.

78 In Cro Skocz Feda In Posterum Ft Ss et Individua Trinitatis Fris P. Bartholomaeus Jezewsk et Andream Adyne Acta Dilatio Majoris

1670 In Cro Skocz Feta In Vigilia Circumcisionis Relas extradct Acmi ad Tribunal Rm Petrikowien S. Adyne ex Parte P.P. Jezewskich.

72 In Cro Skocz S. Mathaei Szczotarsky et alij Cro Jezewsk. Bona Dziwanowo Donat.

666 In Cro Skocz Feta In Octavo Ft S. Martini P. Mantowska Coz S. Adyne Rne patrata Rectj protestatio.

671 In Cro Skocz Ft 4ta Ante Fm Circumcisionis Jesu Xti Dm. S. Jezewsk. Contesta et Rem protenter.

1688 In Cro Skocz Feda Ante Fm S. Mariæ Magdalenæ P. Wilkanowska Rem protenter Constituit.

1668 In Cro Wsprogrodzien in Vigilia Ft S. Matthiæ Apli Fris P. Jezewsk et Rowalewsk Appellatio.

1663 In Cro Skocz Feta Ante Fm S. Hedvigis ex Parte S. Adyne Coz Item Abbreuiatum Krasinsky Palatinum Masovia Relatio ad Rhenb.

1651 In Cro Skocz Feda post D. Legationum Ipso ex Parte S. Laurentij Rowalewsk Contra Generosu Andream Adyne ac alios respectu Patronatus Rectj

1670 In Cro Skocz Ft 4ta In Vigilia Circumcisionis ex Parte S. Jezewsk Coz Generosum Adyne Relatio extradcta Citationis.

1671 In Cro Skocz Feda post Fm SS Trium Regum ex Parte Rei Bartholomaj Jezewsky Contra Generosum Adyne Dilatio

1667 In Cro Skocz Feda Ante Fm S. Michaelis ex Parte PP. Jezewskich Coz S. Adyne Relatio.

1665 Petrikowien Ft 4ta In Octavo Concepto Rm Decretu Fris S. Adyne et S. Jezewsk Acta

1666 In Cro Skocz Feta post Fm Bettæ Ipso ex Parte PP. Jezewskich Coz S. Adyne Dimissionis Rtis Rowalewa Relatio.

1676 In Cro Skocz Feda Ante Fm S. Margarethæ Vet Rm Fris P.P. Jezewsk et Adyne Decretum Motorii.

S. Kowalewski Jus Ubysz[ium] Agros Jnscribit.

1662 In foro Plocz Feria Ante Dm. S. Francisci Conspectis per S. S. Ubysz ea
dskie Condemnatio.

1640 In foro Zakrocimen Jpso Die S. Dorotheae S. Stanislaus Kijski P. Albertus Ka
szarsky in Boni Dzierzanowo sorte sub Donat.

1671 In foro Plocz Fta post Dm. S. Ouid ex Parte S. Jezewsky Con Andu Ubysz Relatio.

1670 In foro Plotz F2 In Crastino S. et Individuae Trinitatis S. Ubysz per SS. P
uskie Contumax

1671 In foro Plocz F2 post Dm. S. Martini Sontyszki ex Parte S. Jezewsky
Con Adum Ubysz Decret Jntimitatis Cum Motione

1667 Petricovie F6ta post Dm. Conversionis S. Pauli Sublata et succedens
olim S. Kowalewsky S. Ubysz in Pena Contumacia Condemnavit

1670 In foro Plocz F4ta Ante Dm. S. Margarethae S. Rzeszotarsky Jenera
lo Martino Swierczynsky Sortem Suam Jnvadit.

1666 In Siepre F3 post Dm. S. Matthiae Ogle ex Parte S. Bartholomaj Jes
uski Con SS. Kucborskie ac Alios Relatio.

1667 In foro Plocz F4 post Dm. Sexagesima ex Parte Succ. olim S. Kowalew
Con Eum Ubysz pro Judyc Tribunalsk Jmi Petricovien Relatio

1664 In foro Plocz F2da post Dm. S. Lucae Evangelistae ex Parte S.
Jezewsky Con Eum Ubys Relatio

1666 In foro Plocz Sabbatho post D. Invocavit Relatio ex Parte Dne Ogle
uska Con Ollem Krolik Salutationem Marcovie

1663 In foro Plocz F2 Ante Dm. S. Jacobi Ogle ex Pte S. Sendy Ubysz
Generos Ubysz Condemnatio

1672 In foro Plocz F4 An Dm. S. Mariae Magdalenae S. Jezewsky ad Bo
Dzierzanowo per S. Rzeszotarsky Jntromissus

1681 In foro Ploz F2 In Crastino S. Circumcisionis Ste Dni ex Parte S. Ubysz
S. Dembowsky Decretum Motionis

1651 In foro Plocz In Crastino SS. Trinitatis S. Laurentius Kowalewsky
in Boni Kowalewo S. Zakrewsky Sor Florenos Jnscribit.

1691 In foro Plocz F2 In Crastino Purif Circumcisionis ex Parte
Ubysz Cum S. Dembowsky Decret Motionis

1665 Petricovie F4 In Crastino Conceptionis B. V. Dnae Decret Dimissi
sortes In Kowalewo Jure S. Ubysz Jezewskie Kowalewskie.

1666 In foro Plocz F6ta post Dm. Matthiae Eccles Relatio Dimissionis
In Kowalewo.

1671 In foro Plocz F2 post F. S. Martini Sontyszki Oblata Relatio
In Jntimatis Cum Motione Jure S. Jezewskie et Ubysz.

1666

66 Actum in Fundo Bonorum Gorzeryce Mtymia

II

1666 Petricovia ℔ 4 in Crastino Conjectationis Dom Sup. S. Ubyz Lucran Ulterioris

1666 In Foro Plouz ℔ 2da in Crastino ℔ 8bis Actus Resacta Executionis ex Parte I Swsky in Mogylnica

1699 In Foro Plouz ℔ 6ta post Dm S. Bartholomaj R. Swsky S. Dembowsky Judicium Provadias.

1672 Petricovia Sabbatho post D. Septuagesima ex Parte I. Swsky Cum S. Victrix ac Aliis Decem respectu Extensionum

1672 In Foro Costinez ℔ 4 post D. Sexagesimam Actus Executionis In Bonis Mogelnica per Officium Costinez Expedit

1671 In Foro Plouz ℔ 2 post D. Judocate Jmo S.S. Jezewskie et S. Ubyz Deliberationi Decretum

1694 Petricovia ℔ 5 Proxo Die S. Vadecum Nullia Virginum adv Bindy Civensky in Zyz Propositus et Adamus Jezewsky Mutuo se gelat

1663 In Foro Plouz ℔ 2 Ante Dm S. Jacobi Apli Jmo S.S. Jezewskie Radlicz et Lanskie Decem Notationis

1667 ℔ 2da Post Dm S. Primitata I. Bartholomaei Jezewsky ex Parte S. Ubyz Edita Citatio

1667 In Foro Plouz ℔ 6ta post Dm S. Bartholomaj I Jezewsky Coz S. Ubyz Intestatus.

1662 In Sexp ℔ 3tia Ante Dm S. Hedvigis R. Dembeczky Coz S. Karsky respo testatus rne homicidij

1658 Petricovia ℔ 3. post D. Quinquagesima ex Parte I. Jezewsky Super I. Kowalewsky Banito Perpetuo

1664 In Bidsko Proxo Die Ascensionis In Actu Jmo S.S. Ubyz Jezewskie et Kowalewskie rne Costes in Bonis Kowalewo ad Judicia Terrestralia Dm Petricovien Motio

1658 Petricovia Sabbatho post D. Lotare Eadem Jmo I. Dembowsky et Alba Actum Krasinsky Super Swsky Decem

1662 Petricovie ℔ 9ta In Crastino Conceptionis BVM. Jmo Dos Jezewskie Ubyzze et Kowalewskie Condemnatio

1696 Petricovia Sabbatho post Dm S. Martini Confessoris ex Parte S. Dm Cowsky Super Swsky Lucrum Ulterioris

1671 In Foro Plouz ℔ 2da post Dm S. Trium Regum Cm S.S. Ubyz et Jezewsky Scriptio

1678 In Foro Visny Feria Quarta Ante Dm S. Marci Mgi Dale mi I Adamus Swsky I. Jezewsky Donat Subditos Suos.

1653

1653 Jn Cro Sbrez Intra Octavas ss Corporis dñi P. Adm Andy Krzysztof Ca
czy et P. Andreas Ulyszowic Matoi Sad 6000 Jn certum.

1659 Jn Cro Sbrez Feria Quarta Ante Dñi S. Hedwigis ca Parte P. Andy Stupn P. Ulyc
Pena Contumacia

1663 Jn Cro Sbrez Feria post D. Regattnã P. Hedwigis de Cumbli Jezerska
Summa 700 Flor Polsz Jnscribit.

1653 Jn Cro Sbrez Feria Octava Festi S. Corporis dñi Jo ca
Parte R. Joannis Kowalewsky Coz Satromã Exor Jezerskich

1621 Y Feria Quinj w Kowalewicz Jntercisa Mysdzy JPP Woyciechem Stanyszem
Z Jdzbey, JPP Mikolaiem y Wawrzyncem Kowalewskiemi Spisana.

1662 Z Feria Quarta Ante Dñi S. Thoma Certa Quitatio P. Walkanowska Jn Rem P.
Drozdowsky Seruiens de Tutrica

1650 Y co Sipca JP Jan Zawarcky z Summy 100 Flor Quitat JP Jezerskiey
Exprimunt hac loco Skrypta wsze ad Rozny ch Skrzyce.

Pek O stry

Exprimunt w tym Pliku Papiery wsze Jn Rem woyt Szydlowskiego
y Jnnych JPP mniey potrzebne

Pek Dziewiąty

1694 Jn Arce Cichanowicz Feria Quinta Ante Dñi S Margarethe V. et M. P. Bar
wirus Mosty Adm Stanis Andrea Ulyc Subdelus Donat

1696 Jn Cro Sbrez Feria Quarta Ante Dñi S Michaelis Archangeli P. Bruskowsky P. Kosky
Sorte Suas Jn Bonis Magnifica Donat
Konnotacya wypłaconych Summ Za Dobra Magnifica

1700 Jn Cro Sbrez Kontrakta Mysdzy JPP Alexandrem Ulyszem y Marcianem Sa
chowiczem Spisanego roboracya y Oryginał tegoż Kontraktu.

1660 Jn Grzendzie Feria 2 post D. Jnvocavit P. Ulyc de Magnifica Exstat Sum
ma P. Lewicky

1687 Die 17 Septembris Jn Rando Grodz Cumbla do Ugody ca Parte.
dza Ulycza z Dydkem Grzenelkim Stefanem Dzikim Spisana

1579 Jn Cro Sbrez Jpso Die Feria 5 Ante Ascensio Virginis P. Ulyc Recognovit Jn
Personã Jakowskiego tranzactionem
Genealogia PP. Woloszańskich Jntuita Per Woloszy

1609 Jn Cro Sbrez Feria Quarta Ante Festum Visitationis B. Mariae P. Lewicky Jnscribit Decem P. Ul
1691 Jn Arce Cichanowicz Feria 2 post D. Oculi P. Mosty P. Sabinska nãe Ko
Ulyc Subdelus Summ de Summis Donat
1702 Jn Cro Janusz Feria Jn Cras Festi et Jndividuae Trinitatis Ex Parte Ca
Andi Ulyc Coz P. Podolska Relicta Ulyc Decretis.

1660

66 Actum in Fundo Bonorum Goszczyce Intyndat

1666 Jn Cro Plocz 22 Jn Vigilia F. SS. Petri et Pauli Apłor Jnō S. Andreae Ulyc et DN Jaroscha Pruchenskii ac alior Decretum Solutionis Jadorum

1658 Jn Cro Janucz Sabbatho post Fm S. Valentini Martyris Jnō S. Ulyc Szyd wsky et Andream Ulyc Restoratio Patricia

1611 Jn Cro Plocz F6. post D. Dominicare N. Leonardy Mogilnicky S. Ulyc Ley sutam in Summa 60 Flor. Jnvadiat.

1676 Jnō Idum Laurentij Valentinum Mycinsky ac alios et Idum Ulyc Compla nata ij 23 Septembris

1699 Jn Cro Plocz post D Exaudi N. Gaspar Kostowsky SS. Ulycom Summam 300 Flor Polonicalū transfundit.

1694 Jn Cro Plocz Sabbatho post Fm S. Agnetis V et M. Idy Ulyc DN. Ra dzynskim Summa Jnscribit.

1596 Jn Cro Plocz Sabbatho post D. Dominicare N. Mogilnicky S. Ulyc in Mogilnica Bona Sua Jnvadiat

1662 Jn Cro Plocz F2 post Fm S. Martini Pontificis Jnō DN. Pruchenskie et Milicky Dilatio adstitit.

1617 Jn Cro Plocz F2 ante Fm Purificationis S. Leonardus Mogilnicki 6 Flor S. Ulyc Jnscribit.

1706 Festa Octa Jnfra Octavam F. Corporis Xti Dni tradita per S. Milicky in Bo nis Pruchenky expedita

1666 Jn Cro Plocz F3tia Jn Castro Nativ DVm. N. Adamy Milicky S. Estocky Jn Bonis Agros Suos Jnvadiat

Exprimit SS. Eucharistiae Jencaenia

1701 Jn Cro Plocz Sabbatho post Fm SS Trium Regum S. Czachowsky Idem Ulyc Canonicum Plocz Jnuitat

1583 Jn Curia Regali Mszczez F6 Dos Fm Omnium SS. Raphaël Extenuata Submitte te D. Ulyczowna ad Approbandam Donationem Matris

1664 Jn Cro Plocz F3tia Jn Cro F. SS. Margarethae N. Lisicka Andr Ulyc Sum mam transfundit

1612 Jn Bielsko F5 ante F. Ascensionis N. Mogilnicka N. Ulyc Jnvadiat Resolutio testa

1620 Jn Racugi F2. Post Fm SS Omnium Jnō DN Brudzenskii et S. Jezewsky ac Zboinsky Dilatio Mandamentorum

1620 Jn Bielsko F6ta Jn Castro SS Ascensionis Xti Dni N. Mogilnicka S. Ulyc Resolutum in Mogilnica Jnvadiat

1676 Commotatio Onerum

1703 Jn Cro Plocz F6 Post Festa Solemnia Paschae Oblata Com pete Jnō S. Drabicā et S. Ulyc.

1660

Rok Dziesiąty

1704 Jn fro Plocz Jn fro Plocz Sabbatho Jn Vigilia Visti S Joannis Bpte D. Andreas Dzierzenski S. Antonio Jezowski Summam transfundit

1712 Jn Cro Plocz Pte Ela post D ocali S Jezowski per S. Brzechowski Contum

1732 Jn Cro Plocz Pte Sta ante Pte S. Francisci Confessoris M. Jezowska ordinat Plen

1725 w Kowalewie y 29 Septembris Konbrakt Mylley w Opp. Jezowskim Mieszkami Stockiemi y Zaborowskimi Stolnig y Lodzien Ziemskimi Stockiemi Klubny Spizany.

1703 Jn fro Plocz Pte 4ta post Octavam Pte Sacratissimi Corporis Xti Oblata Decreti Compromissorali fr. S. Dembowski et Grzymalski

1725 Jn fro Plocz Pte 4ta post Pte Epiphania Sancha S. Andreas Chamynski S. Antonium Jezowski Confessor Plocz de Summa 1000 Flor. Cuitat.

1706 Dnia 21 Lipca od Gbani Anny Rozdrowskiey Stolnicz Gn Jezowskiemu Kasta.

1699 Jn fro Plocz Pte 5ta post D. Exaudi Oblata Impetrationis Jn Terem S. Brzechowski Super Summa 300 Flor. Cuitat.

1709 Jn fro Plocz Rdus Dhus Stanislaus Chrystophorus Zaborowski Canon Gnesn Jn Bonin Gutowo Obligat

1716 Jn fro Plocz post Vm Festo S Joannis Bpte M. Jezowski Cnon Plocz Ordinat Plenipotentes

1696 Jn Anc Cichanowicz Pte 6ta Jn Vigilia Pte S. Jacobi Apli S. Dembowski S. Ela Jaskowska Summam Impetrat.

Rok Jedenasty

1682 Sedziowie Pte 6ta post Vm S. Simonis et Judae Apl. Super Pl. Xiędzowski et Alijs ex Parte Pl. Szydłowskich Condemnatio. Expriment Laudum Pltis Pomanicz et Calisium

1673 Jn Cro Plocz Pte 8va post Vm S. Petri Jn Vincula Pte Oblata Jn S. P. Skowskie et Alijs

1664 Jn fro Ostrzeszowicz Sabbatho Jn Vigilia Pte S. Petri et Pauli Apli S. Szydłowska S. Alijs de Summa Cuitat

1671 Jn Cro Plocz Venia Jn Dato Literarum Cnon Jnti Pl. Skrzeszowskie et Alijs Dotalitia

1664 Jn Bielsko Pte S. Anne Pte S. Fabiani et Sebastiani Martyr Pl. Skrzeszowski et Alijs Cuitant

1665 Jn fro Plocz Pte 2da post Pm Visitationis Jnti Pl. Latowski Pl. de Summa 1500 Flor. Cuitat.

Cont

Locat Extractus Litus Actis in cem Dd. Ulyszow Seruien.

1668 Pet vicovia Feria 5ta post Dñi ad Innocentij Roborato Actis Contractus
616 Jn Cō Plocz Feria 6ta Jn vigilia Ff Vcem. J. Joannis Baptistæ wsſy S. Ulyszow
de Summa Duor Millia Quintat Grus 8 Pecuniæ Plata Cō Anno Jn fo Romanez Se
ria Tertia post Ff Sancte Mariæ Pontificis
1607 ij 29 Maji Kontrakt z Jakubem Mſodzky Plebanem Rozinskim Ulyszow
571 Jn fo Plocz Ff S. Jn Ff Ascensionis Dñi S. Paulus Szczeszne wsſy S.
Ulyszow Summas 60 Sexagenas Leuavit
1629 Jn fo Lancicicz Ff 5ta post Cineres S. Stanisl. S Helena Ulyszowna
Conte sua Summa Jnscribit
1607 Jn fo Plocz Ff 2da post Dñi Visitationis BVM S Laurentij Summam Ad.
Ulyszow Leuant.
Libera A S. Stanisl. ad S. Jagnią Laurentij Scrā.
1622 Jn fo Plocz Sabbatho post Octavas Ff Corporis Xti Dñi Relatis Instro
mentis Jn Bona Dzedzice Exponit Jn Zagay in Lan 600 Flor Pono
1651 Jnter Dd. Szydłowſky Podolski ac Alios Contractus.
1635 Jn Palatio Ff 6ta Jn Castrenſ Agendi potestatis in Actum BVM. Relatis Jn
strumentis ex Parte Dñi Ulyszow Ser Milcō Rusta
1638 Ad fo Plocz Ff 5ta Inter Octavas Festi Natalis S Joannis Baptæ Olsza
ta Transactionis Inter Dd. Ulyszc.

Liber Decretorij

1668 Jn fo Plocz Ff 3tia Ante Ante Ff S. Margarethæ S Ulyszc Contractus
Certum Cum S. Stanisław Brusky Agybant.
1666 Jn Castro Plocz Ff 2da Jpso ij Ff S. Pauli Conversionis ex Parte Dñi Ulyszc
Super Dd. Sarockii Prudentskii ac Lucrum Allenationi
592 Jn fo Plocz Feria Quarta post Dñi S. Michaelis P. Alberti Zalowſky S.
Stanisław Lotocky Summam in Bonis Jnscribit
1677 Jn fo Plocz Ff 2 Jpso Fo. Lay Feria tata Jnſi BVM. Prudentskii ac
Ulszy Parte Delatis Jnstrumentalibus
1628 Jn fo Jnſtenion Lesnoliensi Ff 3tia post Dñi Purificationis BVM
S. Anna Kozminſka et Zydowſka S. Bylkowſki de
Summa Quintart
1666 Jn Cro Plocz Feria Secunda post Ff S. Andreæ Apli S Rutowſka
S Andreæ Ulyszc Summam Jn B. Jnscribit

Extractus

Stato ex parte S. Floriani Bzdowski boz albo Ubyor

1634 Jn Fro Stowz F 6ta Jn Vigilia Ft. Jacobi Apli. S. Helizabetha Draska Fro Ubyor Sorte Suas in Mogilnica Donat.

1372 Jn Stock Fpi Dei Conversionis S. Pauli Copia Scriptura Super Bona Mogilnica

1622 Jn Belsko F 4ta ante Dm Dni Gamperky Advocato de Dorothea Ubyor

1636. F3 Jn Fro Visti Matho Bzm et Adamus Mlecki et Gotecki Juvenes Literas a S. Mte Sndo Ubyor Scriptas

1624 Jn Fro Stowz F2 post Dm Jmmaculate Conceptionis Litem pot. S. Pruchenski Bl Suis Diriuis

1683 Jn Fro Stowz F 3tia Jn vigilia Ft. S. Margaretha ex Parte Ds. Uminski et Duper Ee. Pruchenski Condemnatio

1683 Jn Fro Stowz F 4 post Dm S. Dominici Confessoris Bndo Ubyor Ee. Pruchenskie de Summa Quietat.

1652 Jn Fro Stowz F2 Spes et Matth S. Joannis Bpte S. Stephan Bzdowski et Gutowski de Summa 2000 Florenor Quietat

Plik Trzynasty

1616 Jn Cri Stowz F5 post Dm Matth Evan Sndi Rembowskie Duplicy Canonici Stowz et Jezewski de Summa Quietant

1685. Jn Fro Stowz Sabbatho post Ssti Sndi Bndem Ubyor Tesaurd Summaon a Capitulo Stowz et Jpsum jus

1706 Jn Fro Bobrownicy F2 Jn vigilia S. Andreae Apli Bndi Joannes Ubyor M. Zborinski B. sua Mogilnica alias Donas

1713 w Zeyn ij Andrzeia Julij Stypt na 100 Zyppt od Sp. Jana Emphyteotatio Expensarum sine Data et Acta.

1716 w Kowalewie ij 20 w Rzeznia Konrad Mzij Sp. Jezewski a Jp de Konskiem Subcy.

1662 Jn Belsko F5 Jn Vigilia S. Michaelis Archangeli St. Gutowski S. Ubyor de Summa 200 Florey Quietat.

1712 Jn Fro Stowz Sabbatho Jn Cri et Jm Magdalene S. Bromiska Vidua et S. Jezewski de Pensionibus de Le Quietant

1715 Jbij Fe. 5 Jntra Octavas S. Corporis Xti Dni Jan Rudzeiski Jm. Jezewski de Summa 300 flor Quietas.

Col Anno

66 Actum in Fundo Bonorum Gorzeyce Mtyńskich

Eod Anno et Acta Głuż M. Zakrzewski Judex Trib. Płocz. In. Antonius Jezewski de Summa 130 Tymf. Emitat

1712 ij 27 Lipca de Provisionibus in Jezewski Emitat

Eod Anno In foro Płocz Sabbatho In Oct. S. Mag. Dalene S. Marianna Bronisska S. Jezewski de Summis Emitat

1714 Głuż Die 25 Junii Ad Fabiani et Sebastiani S. Szawtowski S. Ubyszowna Summam Trium Millium Emingentos Tymf. Imeritis

1702 In foro Płocz Die 9 post Trin. S. Marci Magdalena Kleiblg Ubyn S. Carlo Miszewski Summa 3400 Imeritis

1719 In Eo Płocz Post Dominicam Decim. Jmi In Zakrzewski et In Jezewski Lad

1721 In Curia Regia Orzymowicz 46. post Trin. Ad Trin. Regni S. Carlo Miszewski Jezewski Summam Transfundat

Eod Anno In Pisk die 3. Augusti Vigilia Augusti In Jacob Chomski In Jezewski Bona Clara Magdalena et Alia Donat

1719 In foro Płocz 13 Ante Trin. Ad Fabiani et Sebastiani Martyrum S. Laurentij Szawtowski nunc S. Ubyszowna de Date Emitat

1721 In foro Płocz Die 9 post Trin. Divae Annae S. Margaritha Ubyszowna In Jezewski de Date Emitant.

1705 w Klemensowie 22 Dnia Lipca Kontrakt Między JPP. Jerzim Czyrskim y P. Ubyszem Spisany.

1696 w Płocku 29 Listopada Kontrakt Między JP. Ubyszem y Panem Swierczynskim Spisany

1719 In Eo Płocz die 2 Ante Die S. Matthej Decim Jmi In Judicio Trib. Płocz et In Jezewski Lad Jmi Emitantibus

1687 In foro Płocz Die 10 post Trin. Circumcisionis S. Ubyszowna S. Lubsky Summam 3000 Flor. Imeritis.

1699 w Płocku 29 Listopada Kontrakt Między Mędzem Ubyszem y JP. Swierczynskim

1701 w Mogilnicu 25 Lipca Karta ad JP. Andrzeiowicz Jmi Ubyszowi Mogilnicu na 25 Tymf.

1661 In foro Płocz Sabbatho Post Dominicam Exaltationis Crucis S. Lypnicka Konopnicka JJ. Ubysze de Summa 6000 Flor. Polon. Emitat

270

Plik Czerwiński

1692 Jn fer 6ª post Dnicam Inventionis S. Crucis G. Adamus Bonczenski Canonicus Lasocka Comiti Lud Lamnam Inscribit

1694 Jn Castro Jn feriori Leopolien Acta post Festum Purif. Vidz 22. Domicella et Szydłowska Apolonia Bykowska Jnscribit Cessatio ex Parte Andreae Ulype Cons. Bruchenski

1680 Petricovia Fª 3ª post Dnicam 1mam Oct. Jnc. 22. Stempowskii Magdalenae ac Alior Decretum Jnsinuatur.

1693 ij 20 marca Testament P. Adama Sevierskiego

1664 Jn Cro Plocz Fª 3ª post Dnicam Exaudi ex Parte G. Jezewski Cons. G. Pauli Jezewski Relatio Extrodicta Citation

1653 Jn Cro Plocz Fª 2da Jn v. Fª Natiu. S. Joannis Bpta G. Bruchenski et Catherinae Cons. Suos Obligat

1679 Jn Radzie Fª 3ª post Fª Ss. Trinitatis Oblata Donationis per GG. Bruski et Jezewski super subdita

1698 Petricovia Sabbatho post S. Jubilate Jnc. 22. Szydłowskii Comes Judex Advitalem

1675 Ibid Fª 4ª post Fª Natiu. S. Joannis Bpta G. Hedvigis Lanckorońskiej Summa Duor. Millia Jam fundit

1651 Ibid Fª 2da Sacra Evangelista Cons. Siemkowski Eund. Martino Cus. de Summa 2000 Flor. Quitat et Recompensa Ibid

1696 Ibid Fª 2ª Jn Cro Ss. Trinitatis G. Bruchenski Adam Ulype de Summa 1200 Quitat

1693 Jn Ibid Fª 2ª post Fª Francisci GG. Bruchenscy Adam Ulype Bona Mogilowiana et Bruchenski Donant

1663 Ibid Fª 2ª Jn Vigilia Natiu. S. Joannis Bpta G. Bruchenski et Ulype Summa Duor. Millium Jnscribit

1692 Jn Cro Wsorodicz Fª 2ª post Fª Inventionis S. Crucis G. Bonczenski Comes Lud. et Lasocka Summa 600 Flor. Jnscribit

1694 Jn Cro Jnferiori Leopolien Fª 3ª post Fª Purificationis Virg. G. Nicolaus Bykowski ~~de Bykowiec~~ super Summam 3000 G. Bykowski Neptibus Jam fundit

Kopia

66 Actum in Fundo Bonorum Goszczyce Mtynskie

Copia proonis ex Parte G. Andreae Ubysz Coz G. Ruckowska fuit

1723 In Cro Plocz F 3. post Fm SS Trium Regum M. Jaroszewski Ordinat Plenipotentes

1662 Ibid In Cro F 6 Post Fm Visitationis GVM N. Rzeszotalski et Consejus G. Martino Swierczynski Summam transfundit.

1686 In Cro Plocz F 2da post F SS Trinitatis G. Pruchenski Rdnd Ubysz Bo: Sua Donat

1676 G. Lasocka Gsis Pruchenskim Inscriptiones transfundit

1719 Ibid F 5 In Cro F S Francisci Confessoris M. Jezewski Ordinat Plenipotentes

1685 In Cro Plocz F 3 In Cro F V GVM. G. Casimirus Pruchenski Rdnd Ubysz de Summa Quitat

1630 Leopoli In Trnis Trinitatis Feria 5, post Festum Epiphaniarum G. Stanislaus Stogniew Summas Suas transportat.

1686 In Cro Plocz In Crastino Festi SS Trinitatis G. Pruchenski Rdnd Ubysz Sortes Suas Gutowo Grabie se resignat

1722 In Cro Plocz F 2 post D Invocavit M. Jezewski Ensefer Plenipotentes Constituit

1623 Ibid F 6ta Ante Fm S. Hedvigis B. Zielinski Rndo Ubysz Inscriptiones Suas 4. Committit

1643 In Cro Plocz F 2 Ante F Bdtis Sa Joannis Bptae Super. G. Pruski Baad ex Parte G. Ubysz.

1653 In Cro Plocz Intra Octavas F S Corporis Dni G. Ubyszowa G. Ubysz Filio Summam 100 Flor. Committit

1645 In Cro Plocz F 2 Ante Fm S Joannis Bptae ex Parte G. Ubysz Super N. Ruckowska Condemnatio

1623 In Cro Plocz Feria 6ta Ante Fm Sanctae Hedvigis Elcta Pro Relicto Zielinskie Praskie Approbatio Intercessa Expssio Quae Manualitas expssa Sine Actu.

#

1653 In Cro Plocen F 4 post Festa Sacri Petrtecusten G. Pauls Szawłowski G. G. Dembowskie Quietat

1695 In Cro Plocen F 2 Ante Fm Nattis S. Joannis Bptae ex Parte G. G. Ubyszow Super N. Pruski Condemnatio

1682 Die 18 Aprilis Zachaczewia JPP. Zielenskiem Służący Kontrakt

1670 Die 13 Octobris Metryka Władysława Wachowskiego

~~1681~~ Summaryusz Dokumentow z Panią Matkiewiczową

1650 Karta JP Ubyszowy Służąca

Plik Piętnasty

1611 In Cro Plocen F 2da In Vigilia F Nattis G. V. M. JP. Szawłowski et Mad Jezewski Decrum

1703 In Cro Plocen F 4 post D Sepuagesimae G. Adamus et Antonius Jezewscy Divisionem Inter se Approbant

1664 In Cro Plocen F 6ta In Vigilia F S Francisci Confessoris G. Sophia Gutowska G. Ubysz Summa Centum Flor Inscribit.

1653 In Cro Plocen F 3 Ante Fm S. Margarethae Virginis et Martyris N. Stanislaus Pruski G. Andreae Ubys Sortis suae Obligat

1670 In Cro Plocen Sabbatho Ante F SS Fabiani et Sebastiani Martyrum Oblata Actus Executionis in Villa Pruchenki per G. Burgrabium Crem Plocen Expedito

1639 In Cro Plocen F 2da post Fm S. Andreae Apli G. Andreas Ubysz G. Andreae Ubysz Canonico Summam Inscribit.

1699 Ibid F 3. Post Fm S. Bartholomaei N. Grotkowski G. Andreae Ubysz Inscriptionem Suam transfundit.

1711 F. 6ta In Cro P Visitationis Gloriosissimae Virginis Mariae ex Parte Kisielewskiae Actiorum Coz Zboinski Capitaneum Rypinen Relatio

1653 In Cro Plocen F 4 Intra Octavas Festi S Corporis Xti Dni G. Franciscus Szymakowski G. Ubysz Subditos suos Donat

1697 Die 3tia mensis Martii Citatio ad Consistorium Plocen G. Chamski Edita

1653

1657 In Cro Plocen Sabbatho In Cro Festi S. Thomae G. Pruska Vidua et G. Ubysz Intercisam Jnr Se appbant.

1715 die 20 Mensis Maji Citatio ex Parte Duplicki ac Alios Con Jezewski ad Consistorium Edita ac Decreto hoc In Passu Lato

1740 In Rauge F. 2. M. Zboinski G. Antonius Jezewski de Summa 18850 Tynff Quietat

1747 In Cro Plocen Feria Secunda post D. Oculi Jnr M. Chamski Zorawski ac Alios Decrum Solutionis

1670 Ibid F. 2da In Cro F. SS Petri et Pauli G. Ubysz In Sortu Zukowo Starzyny Intromissus

1709 In Cro Sanocen Sabbatho Ante Fm SS Simonis et Judae Apostolorum ex Parte Rndi Ubysz Con GG. Dobrosielski ac Alios Edita Citationis Relatio

1675 Jtem Cro Plocen F. 3tia post D. Miserecordiae Rndus Andreas Ubysz In Bo Pruszy Intromissus

1731 In Belsko F. 5 post Do. Rogationum M. de Zorawskie Jezewska Con M. Zboinski Maat.

1670 Petricoviae Sabbatho post D. Laetare Lucrum Ulteriori ex Parte Lasocka Super Pruchenski obtentum

1623 In Cro Plocen F. 6ta Ante Fm S. Hedvigis Vidua Electa Dei Jmci Lgskie Ubysz Pruski Intercisa Certa Una Cum Jnradicatione Rnita

1683 In Cro Plocen F. 2 In Vigilia F. SS Petri et Pauli Aplorum Jnr GG Uminskie et Pruchenskie Delatio Infirmitatis

1743 In Curia Regia Varsaviensi F. 3tia post Dominicam Laetare G. Bystry Satisfaciendo Decro Tribunalitio Maat

1715 Zgoda Między JMć Stanisławem Gurzenskiem a JP. Jezewskiem Komplanacya ięzma Spisana o Dziesięcinę.

468

1697. In Cro Vessogrodiensi F. 2 post D. Cantate G. Pruski Summam 1500 Conte Suae Inscribit

1792 Tarefa Powiatu Bielskiego

1799 d. 9 Lutego między JMcią Panem Janem Jezewskim y Kazimierzem Grabowskim Kontrakt

1710 we wtorek w Wigilię Nawiedzenia Naswiętszey Panny Maryi Kontrakt między JPP Zboinskim y Jezewskim o Mogilnicę Spisany

1744. d. 9 Sierpnia karta od JP. Oleszewski na krowy JP Magdalenie Jezewski Służąca.

1673 In Cro Plocen. Feria Secunda ante Fm S. Margarethae Andreas Ubysz R. Koskowski Subditum de Mogilnica Subditum Invadiat

1745 Petricoviae F. 2da pridie F. S. Apolloniae Jnr M. Chamski et Mcs Jezewski Decem Respectu Violentiarum

1710 In Cro Plocen. Bielsk F. 3tia In Vigilia Visitationis G. V. M. Jnr Mcs Zboinski et Jezewski Contractus respectu Mogilnica approbatio

1711 In Cro Plocen. F. 2da post F. S. Martini Pontificis G. Venceslaus Grabia G. Jezewski De Contractu certo Quietat.

1705 w Zawidzu d. 6ta Januarii Kontrakt Slubny między WW Zorawskim y Jezewskim Spisany

1698 In Cro Plocen. F. 6ta post F. Sacri Pentecosten R. Giżewski R. M. Dziegielewski et Dobrosielski Sortem suam Invadiat

1730 In Cro Plocen. F. 3 In Crastino F. S. Margarethae G. Petrykowski Cor. Zochowski Maat.

1696 In Cro Plocen. Sabbatho post Assumptionis In Cœlum G. V. M. R. Ubysz G. Casimiro Koskowski Sortes suas Kleniewczyzna Donat.

1703. In Cro Plocen. Sabbatho In Cro Purificationis Oblata ex Divisionis Jnr Mcs Jezewskie

1717 In Cro Plocen. In Vigilia F. S. Andreae Apli Jnr M. Jezewski et M. Zboinski Suspensa ex quo Judex Deputatus.

1731

66 Actum in Fundo Bonorum Gorzyce Intymia

470

1731 In Bisko ℔ 5 post D. Stanislai M. de Zerowski Jezewska
Con M Zboinski Mazt.

1658 S. Andreas Ulryc S. Lasocka Summam Inscribit In fro Ploez In n. Dni Summ

1760 In Raciąż ℔ 2. Cost Fro S. Bartholomej Ugis Stte Sud Expecta
et Rizewska M. Jezewsk. In Pena Cost unam aut Condemnation

1765 In Cro Ploez ℔ 6ta post D Sexagesime D Dorowsk. S. Antonio
Jezewsk Summam Actam Inscribit.

1736 w Kowalewie iż 22 Januarij X Mart Bondarsky Ordinis S Bened
Acty w Spisie Jezewskiego Archivii

1703 In Cro Ploez ℔ 9ta post D. Septuagesime Fro S. Jezewskii Ap
probata Divisionis
Expirm hoc loco Indultu D Capella: Mis Jezewska de Zerowskie Concessum

1692 In Cro Wyszogrodzkim Fena 6ta post D. Invocavit Ludkow S Pon
chenski S. Laroska Inscribit. Karta ad Opus Benedyktynow mnij Sta
Exprimunt Civitatis Mochowitua. Zyca.

Plek Jezdrasky

1715 In Cro Ploez ℔ 5. Intra Octavas S. S. Corporis Xti Dni hoc post ℔
S. Joannis Bpta Civitat S. Zakrzewsky S. Jezewsky.

1694 In Cro Ploez ℔ 2 Ante Fro S. Judi et Simonis Capit N. Zakrzewsky
N. Elisabetha Jezewska Contra Lucas etc Donat

1699 In Cro Ploez Sabbatho post D Invocavit M. Sobiesy Mis Sokolska
Summam Sua Transmittit.

1679 Copia Attationis ex Carte Rezabkowsky Coz Zbrowsky et alios

1679 In Cro Ploez Sabbatho Ante Dominica Invocavit S. Sokolski N. Dni

1694 In Cro Ploez Sabbatho
sowska Submittit se

1699 In Cro Ploez Sabbatho Ipso Die S Hedwigis Electa Dey Natalis
S Jana Sokolsky N. Zakrowsky Contra Lucas Obligat

1704 w Zakrowie In Vigilia S Joannis Bpta Kontrakt Mij Dy. X Ebky
Izer a P. Zakrzewskim o Dobra Sokolow Zastawny
Scriptum Actam S. Ant Rzyska ii rem P. Krajewsky Jerecen.

1735

471

Exprimit Genealogia GG Gutowskich

1699 In Belsko Jnr GG Gołockie et Rdus Ubysz Motionis Decretum

1701 die 25 Augusti Scriptum a G. Raciewski

1630 In Cro Plocz F 2. post Fm S. Michaelis G. Gołocki G. Gutowski Quietat.

1634 In Cro Plocz F 5 Ante Fm S Margarethae G. Gołocka G. Andreae Ubysz Inscriptiones suas transfundet

1661 In Cro Plocz F 4 In vigilia F SS Fabiani et Sebastiani Mat. Gutowski Coz Zukowski pag.

Scriptum Certum Manu G. Mlicki Subscrum

1695 Jnr Scriptum Manu G. Mariannae Ubyszowna Subscrum

Plik Siedmnasty

1662 In Cro Plocz F 2 Ante F S. Andreae Apli Jnr G. Rogozinski et G. Pruski Decrum adjudicationis Vadiorum

1686 In Cro Bobrownicz F 2 post Fm S. Michaelis Super MM Zielinskie ex Parte M Narzymski Condemnatio

1649 In Cro Plocz F 4 Ante Fm Natts GVM N. Martinus Pruski N. Bartholomae Rogozinski Summam Inscribit

1663 In Cro Plocz ~~In Cro~~ F 2da Ante Fm S. Jacobi Apli G. Bartholomaeus Rogozinska Condemnavit GG. Pruskie

1656 In Cro Plocz F 2 post F S. Bartholomaei Apli N Martinus Pruski G. Rogozinski Summam Inscribit

1652 In Cro Plocz F 2 post D Misericordiae G. Pruski per G. Dobrosielski Banitus

1665 die 6ta Februarij Kontrakt między JPP. Kadlubowskim y Ubyszem Spisany

List Pisany do JMci P Ubysza od JP Lukowskiego pisany.

1695 In Cro Plocz F 2da post D. Oculi Decrum Jnr Malewski et Ubysz

1681 In Cro Plocz F 2 Ante Fm Natts GVM. G Pruski G. Ubysz Quietat

1630

1650 In Cro Plocz F 2 post D. Oculi ex Parte G. Dobrosielski Super GG Pruskie Decretum ad Judicationis Marcam.

1662 In Cro Plocz F 2 Ante Fm S. S. Omnes Successores G. Pruski Banite per G. Rogozinski

1675 Q 5ma Martij Inwentarz wsi Wilkęzy ręka JP. Kadłubowskiego podpisany

Literae G. Łukowski ad Rndum Ubysz Scriptae Sine Data.

Regestrum G. Krazewicz Manu Subscriptum

1650 In Cro Plocz F 2 post D. Misericordiae Jmci G. Andreae Dobrosielski et Antonium Pruski Decretum.

1674 In Cro Plocz Sabbatho post D. Cantate G. Adamus Pruski Rndum Ubysz de Summa Quietat

Terminata Sine Data et Acta Spisana przeciwko JP. Rogozinskiemu Spisana

1649 In Cro Plocz F 2 post D. Jubilate Jmci G. Dobrosielskie et Pruski Lucrum

1653 In Cro Plocz F 2 pos F. S. Bartholomaei G. Wilkęzka N. Andrae Ubysz Sortes obligat.

Regestrum Sine Data et Actu Conscriptum

1649 In Cro Plocz F 2 Ante F. S. M. Magdalenae Jmci N. Andreae Dobrosielski et N. Pruski Approbatio Lucri.

Plik Osmnasty

1643 In Lublin ex Parte G. Stogniew Coq G. Samuelem Bal Respectu Ademptionis Fundi Dicte Messel. Inquisitionem Manu Cameraniorum Subscriptum

1646 In Cro Podoliae Camenecen F 6ta post D. Cantate G. Bykowski G. Kęcki Summam Inscribit.

1402 w Nowosiu dnia 30 Stycznia od JPani Maryanny Ubyszowy do Xięda Brata Swego pisany.

473

1646 ię 4ta Maj Kontrak Między W. Stogniewem y Katarzy
Kęcką Spisany
1665 ię Sexta Lutego Kontrak Między JP. Andrzeiem Ubyszem
a JP. Pelką y Inszymi Spisany
1701 ię 26 Septembri Między JPP. Gołockiem y Inszymi Ubyszami
Spisana Zgoda
Eod Anno ię 26. Między JPP. Maleskiemi Gołockiem y Ubyszami Kontrakt
1701 Attestacya ręką Xiędza Ubysza pisana
Regestr Spisany rożnych rzeczy
1699 In Arce Ciechanoviensi F 2da Ante Fm S. Martini Pontificis
ex Parte Obrembski Coz Offly Plocen pro facta
1645 In Cro Leopoliensi N. Kazanowski ac Alij G. Zachaczew Debet
1699 In Arce Ciechanoviensi F 2 Ante Fm S. Martini Pontificis G.
Ubysz Coz M. Offles Plocen Gravaminoso Matt.
Eod In Arce Ciechanoviensi ex Parte Andi Ubysz Coz M. Offles Dec
1645 In Cro Leopoliensi Ipso Die Festi Natlis S. Joannis Bpta Approb
Contractus M. Stogniew.
Rachunek JMX Dzikuna Chełmskiego Sine Data.
Regestr Za Expens bez Daty.
1629 In Cro Sanocen F 5 Ante D. Invocavit G. Swięcicki Bona
Sua Invadiat
1633 ię 11 Novembri Karta od JP. Stogniewa.
1670 Petricoviae Sabbatho Ipso Die Conversionis S. Pauli Apli Decr
Jmi G. Andreae Ubysz et Martinum Saski Decrum.
1639 ię 1 Martij Kontrakt Między JPP. Stogniewem Pelką y
Swięcickiemi
Rachunek Spisany bez Daty y Akta
1700 ię 29 Mna Martij Karta od JP. Tomasza Duplickiego
1744 In Cro Plocen Sabbatho post D. Invocavit Ewedlo G. Sta
nislaus Gołocki G. Gołocki Inscribit.

1682

1682. In Cro Plocen Feria 3. In Vigilia Festi S. Francisci Pontificis B. Pruchenski Casimiro Kuskowski Sortes suas In Pruchenki cedit

1668 In Cro Plocen F. 2da Intra Octavas Festi S. Corporis Xti Dni Actus pacta Executionis In Bonis ~~Pruchenski~~ Mogilnica per G. Burgrabium Expedit.

1545 ię 24 Miesiąca Lipca we Lwowie Kopia Testamentu JP. Stogniewa pisana.

1566 In Cro Plocen F. 5 Ipso Die Conversionis S. Pauli Copia Citationis ex Parte Ubyszow Coz Ubysze

1689 Inwentarz Dobrze wsi Kiełczewa Spisany.
Regestrzyk Inwentarza przez Panią Bękowską Spisany ię 20 Aprilis Ro 1640.

~~Plik Osmnasty~~

1660 In Cro Plocen F. 4 Ipso Die Fes. S. Egidii Abbatis N. Sophia Gutowska N. Dobrosielski Cons. Adm. Rdni Casimiro Czachorowski Decano Costinen. In Summa 600 Florenorum Invadiat Sa. Albertum Zurek de Gutowo Orte Subdito.

1685 In Cro Plocen F. 3tia In Cro V. G. V. M. G. Andreas Ubysz et Kadłubowski approbant Secum Contractum.

1703 ię 8 Februarij Karta od JMci Pa. Jaroszewskie JP. Ubyszowi Służąca

1673 In Castro Plocen Ante Fm Exaltationis S. Crucis G. Lasocka Rdno Ubysz ~~In~~ Bona Mogilnica Donat

1664 In Bilsko F. 5 Ante Fm SS. Fabiani et Sebastiani Martyr. Decano Motto Jnr Czachorow et G. Ubysz.

1675 In Racięz F. 3 post Fm SS. Trinitatis Oblata Transactionis in Rem Ruskich Serviens.

1705 In Cro Plocen Fa. 5ta post F. Solennia Pascha G. Jezewski nnc G. Jezewski Fratri Suo Coz G. Zozawski Maat

475

1664 Citao Coz G. Żukowski ex Parte Ubysz Inscrip.

1710 In Racięz F 2 post Fm S. Bartholomaei Cpli G. Zorawski
pro G. Jezewski Banitus

1702 Ie 29 Maj Scriptum manu GG. Ubyszow Subscrip.

1705 In Cro Plocz F 6ta post D Sexagesimae G Jezewska G Zorawska
de 10000 Flor. Polonicalis Quietat.

1540 In Bilsko F 5. post F. S. Martini Pontificis Transactio
G. G Ubyszow Inveterata respectu Bro Pruchenski

1710 In Racięz F 2 post D Invocavit G Jezewski Coz G. GG.
Zorawskie Maat.

1667 Literae Orthy D Valentin Fabri et Contes Ejus

1709 In Cro Plo F 6 In vigilia Festi SS Petri et Pauli Vi
da Madonis ex Parte M Jezewski Coz M Zorawski

1684 In Cro Plo Feria Secunda Ante Fm Sanctae Margi
retha G. Andreas Pruchenski Rndo Ubysz Bona Se
resignat.
Literae A G. Sękowski sine Data

Plik Dziewiętnasty

1702 w słupi ie 10 Februarij Kontrakt Między JPP Ubyszem
y JPPany Pruchenskiemi

1711 In Cro Plocz F 4ta In Cro F. Natalis GVM. G. Pruchenscy G
Zboinski et Jezewski de Summa Quietat.
Regest Zasiewkow bez Daty z PP. Zakrzewskiem y Ubysz
szem bez Daty

1706 In Cro Plocz F 6 In Cro F Visitationis GVM. G Sie
czynski G. Jaroszewska Bona Sua Pruchenski Invadit

1665 In Cro Plocz F 2 In Crastino F Divae Annae Genitricis
GVM. G Ubysz NN. Pruchenskie ac Alios in poena
Contumaciae Condemnavit

1683

66 Actum in Fundo Bonorum Goszczyce Mtynskie

476

1683. ię w Srzodę po Swiętym Franciszku w Płocku Kontrakt Między WJMX Ubyszem y JPP. Pruchenskiemi Synami y Braci Rodzonemi Niegdy JPan Pruchenskiego ze Mlie O Wsi Mogilnice Pruchenki y Części na Gatowie Drabnym Spisany.

1702 10 Februarij Kontrakt Między JPP. Ubyszami y Xiędzem Ubyszem Spisany.

1698 In Cro Plocey F 6ta post F. Solennia Pascha Adm Rndi Ubysz. G. Casimiro Koskowski Pessulas Agri Suj Invadiat Super B. Villa Prchenki

1696 In Cro Plocey F 3 Ante Fm Decollationis S Joannis Bpta N Jacobus Pruski N Zielinski Summa transfundit

1654 In Cro Plocey F 3. In Cro F S. Margarethae. G Nicolaus Brzechowski G. Ubysz Inscribit Summa 100 Flor Polon

1662 In Cro Plocey F 2 Ante Fm S. Luciae NN Pruchensis et Alij Condemnat.

1694 In Cro Plocey Sabbatho post Fm S. Agnetis N Radzinski Prlem Adm Rndm Ubysz Quietat de processu a Comportatione Manimentorum ad Villam Prusy.

1670 In Castro Plocey G. Chamski G. Koskowski Summa transfundit

1670 In Cro Plocey Sabbatho Ante Fm S Hedvigis Eliae Dei N. Pruchenski N. Chamski Summa Suam transfundit.

1653. In Cro Plocey F 2 In Vigilia F Natis S Joannis Bpta G. Adamus Pruchenski de Prusy G Adreae Ubysz Inscribit Summa 2000 Lu provisione

1675

377

1675 In Cra Plqz In Judicijs Ordinarijs Inali by Capturali by F 2 post Tm S S Trinitatis ~~Oblata Donatio~~ Donat. Cujus Originale In Castro Vissogrodiensi F 4 ante F S M Magdalena Anno Dni 1675 G Adamus Pruski G. Bartholomaeus Jezewski Subditos

1646 Petricovie F 4 Post Tm S. Agnetis N Jezewska et Ad per G. Pruskie Condemnati

1596 Connotatio do Kwerendy Pruskiego y Jnszych Tranzakcyi Plik Dwudziesty

1688 In Cro Plocen F 6ta post F. Solennia Pentecosten Rdzy Ubyszow G. Kadłubowskie Maaz

1681 In Arce Ciechanoviensi F 2da post D. Ocali G. Molski Rdzi Ubysz Subditum Donat.

1673 In Castro Gostinen Sabbatho post Tm S. Francisci Confessoris G Ubysz Submittit Se. Successore G Ubysz Statuere

1661 In Cro Plocen F 2 ante Tm S M Magdalenae JP Dobrosielska et Olijs Rno Czachorowski Donat Sortes Suas In Gołocino Zalesie

1666 JP Plonsko F 4 ante Tm Purificationis G. VM. G Stanislaus Wilkanowski G. Ubysz Bona Mogilnica Donat

1654 In Cro Plocen F 5 ante Tm S Margarethae G. Gołocki Andreae Ubysz Inscriptionem transfundit

1636 Leopolij F 5 post Epiphaniam M Nicolaus Stogniew Inscriptionem ad Acta Obtulit. Cujus Originale In Cro Sanocen Tertia 5 post D Invocavit Anno 1629.

1682 F 6ta post D. Ramis Palmarum Quadlow Między JP Zielonką a X. Ubyszem Kontrakt Spisany

1648 In Cro Ostrzeszoviensi F 6ta post Tm S. Francisci Confessoris G Elesibeth Ubyszowa Filio Suo Cedit de Jure Adbitalitio

1621 ij 20 Czerwca w Młodochowie Kontrakt między JP Ubyszem a JP Lutosinskiem Spisany.

1674 ij 18 Augusti Karta od JP Jana Bogusławskiego Panu Janowi Bogusławskiemu dana

1612

1612 Tranzakcya Leonardy Mogilnicki y ze P. Ulyss derevien
83 Summaryusz odebranych pieniędzy publicznych
1742 Jn pro Januar. 72 Jn pro F. d. Indevid. Trinitatis Rdy Ulyss
Coz P. Kadlubowski ac alios Mast.
1564 Feb. Novis Sabbatho post Fm Purificationis B.V.M. G. An
dreas Ulyss P. Apolonia Bękowska Conte Jud. Summan
Jn scribit.
1694 Jn Castro Januar. 7 pts Jn pro F. d. Anni Dejpara. Cenitri
cis B.V.M.P.G. Alberta ac alios Ulyss Mutua donatalitas
1702 Jn pro Januar. 7 Jn pro F. J. Trinitatis Rdy Ulyss Coz
Choynacki Podolska pat.
1596 Jn Bileto transactio Jnveterata et per Vetustatem
desolata.
1702 Jn pro Januar. Sabbatho post F. Sacri Pentecosten Rdy
Ulyss Coz P. Ulyszowa Mast
Litera Rdi Andrea Ulyss ad G. Saprocki Scripta.
166 G. Mogilnicki Jn Personam P. Ulyss Tranzactio Servien
166 Ex Ss Falsi Jn Personam P. Buchowski Servien Seruu
1660 P. Sophia Gatowska Sorbo P. Jaroszewski Donatalicia.
tranzactio. Plik Dwudziesty pierwszy
Regestr Rozbrania Woyska sine Data.
Kartka nie potrzebna ręczna bez daty y aktu, pokoju
Pokrew Zakroła Jana wydany Panu Zaberowi Pułkow
y Polskiemu etc. P. Ulyssa na Dzierżenie Lwowskie
1679.
Kontrakt Między Pułk. Ulyssem y Żydami Lwowa
1653 Jn pro Ploan. 7 y Litera Octavar. Festa S. Corporis etc. Jn pro P.
Elizabeth de Rokicie Ulyssowa et Pollini et Joannes et Alex
dreas Ulysse Contractus Certis Appunt
1584 Copia ~~Copia~~ Jn pro Maior. 7 Feda Ante Jn. 7 Nat. Mar
garetha V. et M. Jnt P. Lupkowski Super Bono Ulyss Leona Ulleman

Copia

Copia cum Relatione sine Actu et Data.

1686 In Curia Regia Camenecensi F. 4 Post D. Conductus Paschae G. Michael Stepinski de Nullitate Testimonii Cum testes Jaf.

1681 In Cro Plocen. F. 2 In Cro F. V. G. V. M. Adm. Rdus Andreas Ubysz G. Kadłubowski Invadiat Bona Pruchenki ac Alia

1679 In Cro Premisliensi Pridie F. S. Francisci Confessoris Rdus Andreas Ubysz Cum N. N. Niezawitowski ac Alios Maaf.

1677 Die 8 Mensis Aprilis Kontrakt Między JX Ubyszem y Innym Spisany

1687 Die 17 Martij Karta od JMX Ubysza.

1677 W Sanoku die 8 Septembris Assekuracya od JM Pachlewskiego JMX Ubyszowi Dana iż Powiecie Kontrakt z Panem Stopolskim tegoż JMci odesłać

1684 In Cro Inferiori Leopoliensi F. 6ta In Cro Festo S. Bartholomaei Apli G. Martinus Ubysz Plenipotentes Ordinis Debita PP. Szydłowskich na Regestrzyku wykontowane

1653 In Cro Plocen. F. 2da In Cro F. S. Margarethae G. Martinus Ubysz Summam Inscribit.

Informacya Uspokoienia JP. Starosty Piotrkowskiego sine Data ~~[illegible]~~

1626 In Arce Ciechanoviensi F. 6ta Ante D. Judica G. Ubyszowa G. Kołoszewski Sortem In Gutarzewo Donat.

1675 In Cro Plocen. F. 2da post D. Sexagesimae G. Kadłubowski G. Hedvigi Ubyszowna S. 3000 Polon. Inscribit

1644 In Cro Ostrzeszoviensi F. 6ta post F. Confessoris S. Francisci G. Ubysz Conte Suae Inscribit.

1683 In Cro Plocen. F. 2da post D. Exaudi Thomas et Gregorius Uminski G. Olminski Summam 1014 Flor. Polon. Obligant. pro Bona Mokrsk

1663

66 Actum in Fundo Bonorum Goszczyce Mtynskie

II

480

563 In Cro Plocen F 2 In Cro F 11 Petri et Pauli Aplor G. Łękowski G Ubysz Summam Inscribit

553 In Cro Plocen F 4 Intra Octavas F. S Corporis Xti G Elisabeth Ubyszowa Atq G Andreas Joannes Ubyszowie Certum Contractum Approbant.

Exprimit pro et Connotationes Varia Sine Actu et Data

508 Divisio Inter Fratres Adamum Petrum Martinum Gołocku tudzież J Kannnotacya Onych Dywizyi

Plik Dwudziesty Drugi

1718 Dnia 29 Kwietnia Kwity od X. Tomasza Krzaszewskiego K K P. z Dziesięciny

Kwity z Dziesięciny za Rosi 1719 y 1720 y 1721 y 1722 1728 iaz do Roku 1732.

1715 Z 7 Februarij Komplanacya Między X Gorzenskim y Jezewskim. według Dziesięciny

1686 Kwity z Dziesięciny tak prze Wikaryow z Dobr Mogilnicy Dany tak y z Kowalewa. y Gutowa

Terminus Respectu Decimae ex Consistorio.

Kwity podczas Inkursy znayduiącej się y z Dziesięcin tylko.

Kwity z Pogłownego y rzecze Insze Moskieskie

1750 In Cro Plocen M. Casimirus Mlecki Inscribit M. Theodora Jezewska Summam 18000.

1752 In Cro Plocen F 3tia post D. Conductus Paschae M Jaroszewski Judex Trio Plocen Inscribit M. Theophila Jezewska Summa 30000. Tynf P.P.

1759 M Magdalena de Zorawskie Jezewska Con G. Dziwanowski Mactaest respectum Solutionis 2280 Flor.

1737 w Kowalewie 29 Februarij Kontrakt Slubny Między

W JMcią Panią Jezewską y JM Panem Jaroszewskim
Sędzią Ziemskim Płockim Spisany
1730 - ię 6 Lutego Kontrakt Słabny Między WJMP. Jezewskim
y JP. Młockim Spisany
1739 In Cro Wszegrodzey F 5ta Ante Fm S. Antonij de Padua
Confessoris Punctum Decreti Alias Cathegoria Jm Regimen
Gwardiae et Possessores Bonor a i Villar Variar
1734 Kwit ię 20 Martij przez Pana Hylarego Trzcieńskiego
z Odebranych Rzeczy od JM Pani Jezewski.
1730 In Cro Płocz F 5 post D. Septuagesimae M Młocki Contra
ctum Sponsalitium Jmr Mcos Antonium et Magdalenam Je
wskie approbat.
1737 In Cro Płocz F 3 post D Conductus Paschae M. Theophila
Jezewska od M Antonij Jezewski Dapiferi Płocz Filia M
Jaroszewski Judicis Trib Płocz Com de Summa Dota
M. De Zorawska Jezewska M Antonij Jezewski Dapifer
Płocz Com Viduam Matrem suam ac Successores Eius
etat
1730 Karta ię 18 Augusti od JP. Osieckiego na Dziewkę da
1710 ię 30 Julij Karta od W Jakuba Zboinskiego JP. Jezewskiemu
dana ex me na Oddenie Kontraktu od JMP. Ubysza na
Mogilnicę
1738 w Radzanowie ię 7ma Julij Kwit z prowizyi od Dwuch
Tysięcy z prowizyi dany
1741 w Radzanowie ię 28 Junij od JP Jana Zorawskiego z Dwu
Tysięcy Tysiąca odebranego dana. Karta
1737 In Cro Płocz F 3tia post D. Conductus Paschae M. Pauly
Jaroszewski Quietat de Summa 10000 Tynf MM. Jezewska
1739 - In Cro Płocz Feria Secunda post D Oculi Decrum Jmr Relitta
et Successores S. Antonij Jezewski.
Summaryusz od Regestru ~~prz~~ Za Życia Nieborzki JMP.

66 Actum in Fundo Bonorum Goszczyce Młynskie

482

Pani Jezewskiej Stolnikowey Płockiey Matki wszystkich Papierow Do Całey Substancyi Naszey Należącey „Spiżarny" tylko się jeden Kawałek Znayduie Alias iedenego Pliku Summaryusz y to nie wiem czy całego ~~Znayduie się~~ Ktory Kawałek przy Summaryuszu tych Papierach ~~tego Summaryusza~~ Znayduie się tak iak był w Skrzynce.

Kwity Moskiewskie Zdziesięcin w Szufladzie się Znayduią Z nie ktoremi listami nie potrzebnemi.

Więcey Się Papierow Nie nie Znayduie iak te Co w Summaryuszu Są Zakonnotowane. Na Ktore Ręką własną podpisuię się.

Melchior Jezewski C.A.P. mp

Actum in Cro Plocen. Sabbatho post D. Oculi Quadlem. pro Anno Dni 1753.

Officium Pdns Cren. Capitl. Plocen. ad Oblationem Prlis Rdsmi Melchioris Jezewski Canonici Cathedralis Plocen. Summarium Documentorum ad Substantiam Jezewsyanam unifrascripta Spectantium ~~[illegible]~~ Respiciens ad Actuandum actoq. pro Ingrossandum Suscepit pro Generalis Ingrossatis ~~post [illegible] [illegible] [illegible] [illegible]~~ Originale Ejusd. Summarij Circa Acta Relicta Manu pro Ejusd. Prlis Rdsmi Subscriptum

279

66

Actum in Fundo Bonorum Goszczyce Młynskie mediocris et Podlesie videlicet in Sanctuario ad Ecclesiam Dziektarzeviensem pertinentij Feria Quinta post Dominicam Cantate Pxa anno Domini 1753.

483

Coram Gnoso Joanne Chmielewski Burgrabio Crenę Plocenę in Praesentia Grorum ac Nlium Jacobi Dzierzgowski Antonij Goscicki Francisci Morawski Michaelis Goscicki Nicolaj Rudkowski Valentini Pawłowski ac aliorum plurimorum Nlium ad actum praesen Congregatt nec non Mnlis Rni Gnalis Providi Petri Pawłowicz de Ogonowo Authi et Iuti ad actum praesen acclamandum assumpti, et eund acclamanę Qui quidem Gsus Burgrabius Crenę Plocenę Inhaerendo Zbus Rni de Peragend Condescensionibus eo nne Sancitis satisfaciendo quoq muneri Offij suj Burgrabialis Additionis a Judicio Crenę Plocenę ad Infrascra Judicanda per expressum habitae in virtute Decri Crenę Plocenę de actu ejus in Trmnis Crenę Capitt Plocenę simulq Judicijs Causarum Offij et Querell Una cum Continuatione Anteriorum Causarum in diem hodiernam Incidentibus Fra 2da Ante Fm Snctae Catharinae Virginis et Martiris Pxa anno Dni 1752. Quo mediante Decr Injuncta est Condescensio Offij suj Burgrabialis ad Bona in Actu Contenta captato tempore Unius absentia non obstante praevia de adventu suj tempestiva avisatione ut de ademptione agrorum ad Ecclesiam Dziektarzevien in Gsd Bonis in Actu Contentis pertinentium, per qm nam sunt disarati et appropriati Inquiret, eosdq agros revidebit, et dismensurabit de praetensionibus ac violentijs Cuncta et singulis Trmno Partis Actoreae Comprehensis Investiget Inquisitiones si opus fuerit expediat quibus lectis Poenas ex demerito Delicti super quo Interest Irrogaret et quid cui et a quo provenerit adjudicaret Partesq nihil in Pactum relinquendo pro exigentia Legis et Justitiae ac Documentorum

finaliter decidat et moderetur, quorum vel etc.
Unius Grōsi Burgrabij Cracc. et Plocen. Cond. ecc.
Decisioni Partes Parere et Acquiescere debe-
ant et teneburtur ipg sub Pena Banionis Gren.
primo etiam Coram Mro Grō Burgrabio eas
positis Condescensuro super Dict. Contraven.
Publicanda. Hac vigore presentis Dein. supra
ex Offō requisitione Illris admodum Rndis Lucae Ho.
vskij Decani Plocen. Proposito Dielitarien.
ad Bone Supranominata in Actu Contenta Cum
nibg et Mlis fundate prius Pace et Lenitate Ad
ejus modi Actus Offis Observari solita Condesce
Jurisdictionem Suam Offam fundavit et Pro
vbasq ad Lei Comprehendō predicto Mnti Actis
re Imperavit quo p. Nros auctoratorios Pēs et Aq
Illris admodum Rndis Suos Locumtenentes Decan
Plocen. Proposituq Dielitarien. erigi
ter agens Actor pltēr. Citti Nles Mathias Roma
valentinus Gosciccy olim Jgis Adami Gosicki filij suo p
resse pltēr. Jgus Bartholomeus Gosicki Vicer. Plocē
suo pro Interesse tantum pltēr. Pro Interesse G
Laurentij Grzebicki ac Cōtis ejus et Pupillorum
in primis Vice Procreatorum per eund. Grzeb. Laurē
Grzebicki pltēr. Pro Interesse Grosi Andreae Gosicki
eund. pltēr. Pro Interesse Georgius Josephi Cre
et Mariannae de Gosickie juniorum conjugum per
pltēr. Pro Interesse Nlis Hyacinthi et Zophiae de
sickie suo et Cgnat. Contis suis per eund. Mā
pltēr. Pro Interesse Nlis Pauli Rekluckij per eu
pltēr. Pro Interesse Nlis Joannis Gosicki per eun
Quibus Comparentibus suo coram Offō Burgrabiali Cō
tentibg Offum Burgrabiale examinatis Controversijs ad Lar
rem Agrorum ad Ecclesiam Dielitarien. Perti
le constitutis Quibus Revisis et Juxta Documenta per Partes
reposita Lustratis Ulterioribus Partium Controversijs Coram
Offo Burgrabiali pro et Cōg Inductis et examinatis necessar
esse Inquisitionem Per Partem Utriusq in Actorata ei
educendam super Contenta Testimonium per Partes Act
Renorum Jnstantij Offum Burgrabiale Cemet et Ad
Illris admdis Rndo Jacobo Lasocewsky Decano Plocē
et Proposito Dielitarien. Utriusq Superioribus

Testium Mtis ad Rothisandum, prestitit tacto
pectore ad Imaginem Crucifixi Dñi, Inducat Testes
et educat in Actoratu suas Inquisitiones, additur quod
Parti citate in emendationem supra Inscriptionem Testium Mtis
ad Rothizand de in stanti. Protestantur quod Laurentius
Grebecki et Matthias Goscicki sui et Alicorum Actorum
Nibus Inducant Testes suo coram Offo Burgrabiali Juratas
et educant in emendationem suas Inquisitiones. Induxerunt
et eduxerunt Ultro Dñi Reponant Eidem Dñi Inquisitiones
suo coram Offo Burgrabiali eductas de in stanti. et quoniam
reposuerunt proinde Offm Burgrabiale ad Lectionem earum
deum Condescendit. Quibus lectis et per Linguam punctatis pena-
tis et Rutinatis, Quoniam ea ejusd Inquisitionibus Lucide appa-
ret Dñi Matthias, Thomas, et Valentinum Goscickie
Fratres inter se Germanos, necnon Laurentium Grebecki-
~~et Josephum Loscoynski et Martinum de Goscickie~~
Cognatos Ultro admodum Rndum Lucam Loscowski Decanum
Plocens. Proposita Dilatationem variis in locis multis
coram Personis non observato spiritusti Charactere Ver-
bis lasivis et inhonestissimis affecisse, et tractasse Barra
in Frumentis et Piatis per Deliberatam Inventionem
secutam Impulsionem Intulisse Sepimentum per Ultrem
admodum Rndum in Fundo suo extructum dubiecisse et eos ejec-
cisse, et alias Rixas et Contentiones Propalasse, Dñi Ultro
vero Loscoynskie Cognatos Verbis tantum lasivis acca-
matis Illis admodum Rndi Archi Stutuj spiritusti nocivis
et delectantibus, variis coram Personis Calumniasse, Improba-
bilia nequam Probanda Objecisse. exinde Pretam Legis
et Pacis hanquilitatem transgressisse. Proinde Cos ad
Offm Burgrabiale punibiles esse Sententiat decernendo
Quatenus ejusdem hunc salem Generationem Actores Pur
Fin et Profesia ejusdem pro festa solemnia Pasce Pentecosten annodescripti
tim Castri Plocens ingrediantur, Quod et Descriptores et
quod Mi. Matthias, Thomas et Valentinus Goscicky et
Laurentius Grebecki per Unam Septimanam ~~Continuent et~~
~~explicent~~ tum quod Mi. Josephus Loscoynski et Martinus
de Goscickie fratres Cognati ~~simul~~ Junctim cum Gris Goscickie et Grebecki
per Unam septimanam Continuent et explicent, nec non
in Egressu de Pasce Dñi Goscicky et Grebecki tam pro
quam pro Incontinentia Consortum suarum quilibet Dñi
distinctim Penam quatuordecem Marcarum Polon

videlicet Illri ad mdum Rndo actori Offo vero suo Burgr
per medium, Parti in Egressu de Turri, Offo vero suo
grabiali Instantj Jam vero Mes Lowczinsky Cor
Idnam Quatuordecim Marcarum dolor Parti actorcq
Offo suo Burgrabiali per medium Pti in egressu de Turri
autem suo Instantj solvant et enumerent, Fact
Partes Actis sub Pena Banitionis in primis Judicijs, Ce
Plocen post Contraventiones publicanda. Damna
in Vitionibus expressa in Frumentis et Borris Causata
probet Illis adndum Rndus Lucas Moszewski Decan
Plocen Prepositus Dictarcovien Actj, Corq gaen Cod
Labos moderanine Offo Suo Burgrabiali reservata
Instantj. et quoniam Illris admdo Rndo Lucas Moszewski
nus Plocen ab Injuncto Juramento Vitionum binarum
actu prima quid in Arce Liechan Sabbatho post Dnicen
Beati Quadrales anno Dni 1724 mo. altera in Ob Plocen
Feria 5ta post Festum Visitationis V Marie anno
Dni 1726. Corq Gros Joscichij Facto recedit, et eand
nem modo donativo Gris Joscichijus permittit et Indulget p
Cassatis ejd Vitionibus supra dictis Actis Corq Gros
dicis et alijs in Processum Intranter offert. Bur
biale liberos facit et pronuntiat. Quo spectat Cathego
Fundi quinq subcomus dictivalium Incipiend a Fluvio dict
Lubrza et tendend per viam antiquam villarum Intranti
Uno stadio in agros ad Ecclesiam dictam Corpus
redeq et per Gros Matthiis Thond et Valentinum clinga
Goscicij ex avis proavis in Possessione existend. Bonio
Gros Matthiam et Thomam Goscichij olim adam filio
ad Comprobationem Quatuorum Ejus Burgrabialium
decernendo Quatenus Comprobent Dil Mr. Goscicq Pro
tatem Communem Subcomarum tribus stadijs Curvis in Cam
tham prout Rite et Time ex avis proavis ad Ejus partis
et addictam Mtis ad Rothisand. Land ex rationibus ma
Curiam Burgrable circa Injunctam Comprobationem minutis Cam
rium pro Comprobatione Proprietatis Agrorum ad Judicium
Cren Plocen primoq Termnos in Ob Plocen abhinc Ce
remisit, Conservando Partibus Illris in primis et proximis
dicijs sine quavis ad citationis Termnd Comparendi
storium. Quo vero spectat Viam antiquam Curientem
Villam Goscica Mtynskie, et tendend ad Borna Sdicta Sabinia

per agros ad Ecclesiam Dziektarzevien pertinen, quoniam vero ex inquisitionibus luculenter apparet quod eadem Via, ex antiquo remonstratur esse realis, proinde Offum Burgkle approbata eadem via ad Borras Dębnicki Currente, Laeredibus et Possessoribus B: Mtinskie Injungit, ut Laepimentum circa viam per Agros ad Ecclesiam Dziektarzevien pertinentes ~~per quos via adsupradicta Dębnicki tendit~~ extruere quotannis curent ad Extremum Offum Burgkle praecustodit ne damna Haeredes et Possessores Bonorum Goscice utraq in Pratis et Frumentis Illris Admodum Rndi Actoris Propriis Inferre audeant, ~~sub~~ Factura Pars Acta sub Poena Baonis in primis et proximis Judicijs Crenae Plocenae post quamlibet Contraventionem Publicanda. Reliquos vero Actos Inquisitionibus in quopiam non redargutos a quavis Impetitione Liberos facit et pronuntiat Decri Sui Condescensorialis Vigore.

Joannes Chmielewski Burgrabius Castrensis Plocensis mp

Officium praesens Crenae Capitli Plocensis ad Oblationem G. Joannis Krajewski Decrum Infrascriptum Condescensoriale in Bonis inferius Nominandae Officiose pro Infraspecificato G. Burgrabium Crenae Plocensis # expedito ac Manu Ejus propria Subscripto reproducentur ad Actuandae Actisque praesentis Ingrossandae Actisque praesentis Ingrossandae Suscepit in Tenore Sequenti. (Inserat:) Originale Ejus Decri Circa Acta praesentia Relictum. # inter Partes Introcontentas

In Castro Plocensi Sabbatho in Vigilia F. Nativitatis Sancti Joannis Baptae A. D. 1754.

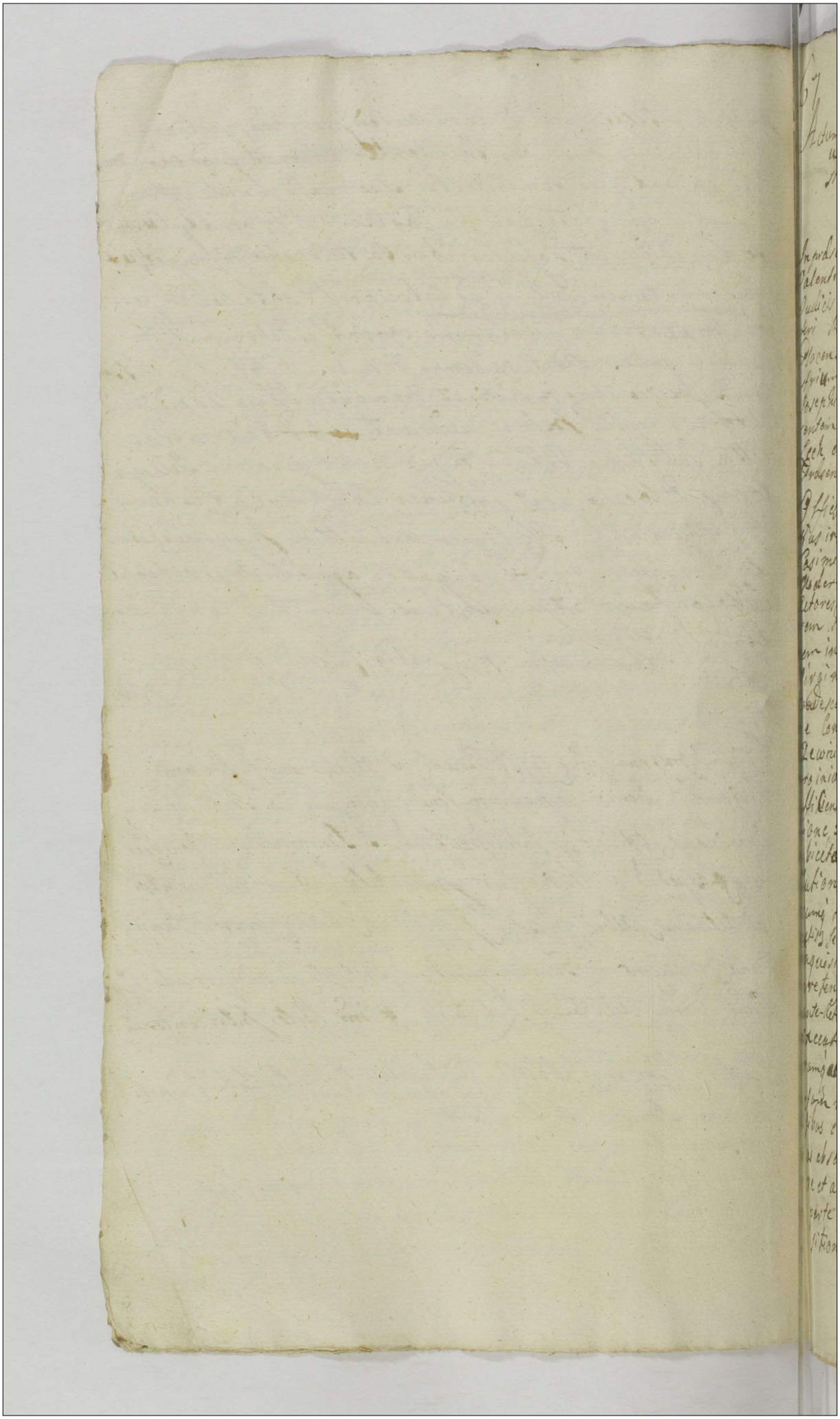

67

Jmt

Actum in fore de Bonorum Marszewnica Sorteg dicta Jotcio wizna feria quarta ante festum S. Bartholomei Apostoli prodima Anno Dñi 1753.

488

In prdsentia Illustris Magnificorum Generosorum ac Nobilium Valentini Nizelychi Castellani Raciążensis Theodori Sydlowski Judicis Castrensis Varsaviensis Antonij Dziatynski Subdapiferi Rzeczycensis Adami Morzygnowski Josephi Rostowski Plocensis Mathiæ Bagienski Sawikrzensis Camerariorum Terrestrium Antonij Chmielewski J.C. Plocensis Josephi Straszewski Josephi Karwaski ac aliorum plurimorum Nobilium ad Actum presentem congregatorum nec non Ministerialis Regni Gnalis Jacobi Lech de Dzierzowo Authentici et Juratis ad acclamandum Acto prdsentem assumpti et eandem acclamantis.

Officij Castrensis Capitancalis Plocensis Infrascriptus Nostras instando Decreto Judicij Officij sui inter Illustrem Magnum Casimirum Rzewuski antecessorem Castellanum Czerwinskum Modernum Palatinem Gnalem Terrarum Ducatus Mazowiæ et alios Actores ab una tum Magnificum Jacobum Zielinski Pocillatorem Palatinatus Plocensis Parte ab altera citatum et Actorem in Castro Plocensi Feria 2da ante Festum S. Catharinæ Virginis et Martyris Anno 1752. Lato. quo mediante Decreto condescensio Officij sui inq absentia non obstante Captato tempore conducenti et condescenderi ad fundum Bonorum Marszewnica, Wawrowo, Straszewy, Zuki, Kolas et Wrospa pro iniungenda documentorum quorumvis bona supradicta afficientium comportatione, comportatorum revisione, moderatione, notatione, appropriationis seu avulsionis fundorum objecta, et traditionem subrecutare cognitione, et resolutione, de pretensionibus cunctis et singulis partium utriusq; tam interminis specificatis quam in decretis ante actis seu actoratibus distincte annotatis investigatione requisitionem necessitas exigerit et peditione item et pretensionis respective inhungarici pensatione, decreto Actoris ante-actorem Officij sui in omnibus Contentis Plenaria executione, ac satisfactionis demandatione, partium utriusq; actorum prosecutorum Acto tandem finali nihil intactum relinquendo moderatione, affectantibus eisdem partibus decisionem officij sui universis absentia non obstante condescenderi interminis eosdem gavere et acquiescere, idq; subpena banitionis in ibidem subparte contravenientes publicanda iniuncturum existi requisitione originaliter actored Partis videlicet Illustris

Mgie Pala

Magnifici Palatini Marcowid pro die hodierna in acta co
ta ~~et~~ partes inter se condictata et per Illum sua ~~dom~~ ac
ta de adventu sui determinata condescendit, precastedita ite
votem Ministrialis in acta contenti pace et securitate publica
similibus congrua Jurisdictionem suam officiosam fondavit qu
data parte Ministeriali sub acta contento ad comparendum su
vam officio acclamare injunxit, quibus partibus et quidem a
rea Illustri et Magnifico Casimiro a Plinsko Radzyn
latino Terre Ducatus Marcowid Capitaneo Pobrecen primo Exe
rem Regni Colonello. Item Magnifico Matthia Niedziałkowsk
Dincerna Novogrodensi Bonarum Illustri eiusdem Magnifici
latini Comistrio, atq; Gnō Josepho Kotakowski pincernam Mar
thiam Niedziałkowski Dincernam Novogrodensem Eiusdem
Illustris Magnifici Palatini Marcowid Comissarium et instrig
Plenipotentem suo ac eorundem nomine personaliter
ta indicens, simul et actorea Magnifico Jacobo in Gosc
Dzielinski Pocillatore Palatinat. Plocensis p Gnōsd Matthia
pagierski Camerarium Terrestrem Rawskrensem Plenip
tem inscriptum indicentibus actoribus Gnīis Michaële
wskithi et Agnete Niklaszewska et olim Gnōso Josepha
slewska progenita objectibus p Gnōsd Ignatio Nowakowski Mari
suo et Consortis sub nomine personaliter, proiatore
Gnosos Straszewskich adeitatorum p Gnōsd Josephum Straszew
wski suo et successorum olim Gnōsi Alberti Straszewsk
fratrum suorum Germanorum nomine prosonaliter Officii D
decensiorialē controversijs partiū coram se inducēdis et exaudi
teneri, tam Illustrem Magnificum Marcowid quam Magnif
cum Pocillatorem Plocensem ad personalem hac in causa
scribendam Comparitionem Citari Petijt ininstantis et quibusdam
se jidem Illustris Magnificus Palatinus Marcowid et Magnificus Pocillat
Plocensis prosonaliter in presenti acta sistent proinde statim
Comparitione adinventa partibus experiri mendatis ex
rimento Officiosa controversijs partium coram se inducēdis
Exauditis ipsistendo Decreto Officij sui decernit Quatenus pa
utroq; ele cum Consenta quovis Bona Marszewnica Wawrow
Straszewy, Zupi Koritas et Wronka attinentia Comport
Petij ininstanti quo ad petendas Cartes in Bonis Marszewn
et Wawrowo Magnificus Dzielinski Pocillator Plocensis Co
portavit Contractum ratione resignationis portion
in Bonis Marszewnica et Wawrowo sitorum inter Gnōs
Michaëlem Jaremba de Gorzewo Gorzewski suo et Gnōsd
negunde sud et Joannd Gnosi Andred Borzęcki Com
tem Marszewskich olim Stanislai filiarū nomine ea
una et Magnificum Jacobum in Gosciczka Dzielin
et L. Valentino Latka indicente citatore p eund

Pocillat

Pocillatorem Plocensem parte ab altera Petricovid subsecunda
te Judiciorum Tribunalitiorum Die 6ta Mensis gbris Anno 1741.
pro Summa pretij in libellum expressi Octingentorum Florenorum
rum Polonicalium confitatem et Actis Castrensibus Petricovien
sibus Feria 2da ante festum S. Martini Pontificis Anno eodem
per partes utrasq; roboratum tamq; roboratorem cum ingrossa
tione ejusdem inter Contractus per Thomas Congendam Gnesn. Mi
chaelis Parentem Jarentzewski et Joannam Gnesn. Andreae Borzęcki
Conjuges Marszewskie cum assistentia Martinorum eorundem
suorum coram Actis Castrensibus Stradiensibus sabtho post fe
stum S. Martini Pontificis eodem et Anno recognitam necn
Resignationem super Sorte Bonorum Marszewo ca
et Wawrowo in Personam Magnifici Lielinski Pocillato
ris Plocensis eadem met Thomas de Marszewskie Jaren
wska et Borzęcka cum simul recognitis per nominor
in personas ipsarum summ Quingentorum Florenorum
Polonicalium pro pretijs dictarum Sortium leva
ti inscriptionibus, una eodemq; approbationis acta in
Castro Siradiensi factam, et in ea remonstrando Hae
reditatem Sortis in Bonis Wawrowo sitis olim Nobi
lem Stanislaum Marszewski Jarentem Jarentzewski Sorte
wska et Borzęcka quasitis resignationem Nobilem Jeri
zudem Nicka olim Joannis ex olim Nobili Barbara Wawro
wska progenitem filiam Nobilis Postrzewski relictam Con
sortem viduam cum assistentia Nobilis Joannis Postrzewski Fi
lij sui ac ipsam met Libidi Suo et Nobilis Alberti Postrzewski
Fratris sui nomine in personam olim Nobilis Stanislai Marsze
wski Simonis Filij coram Actis Civilibus Lautem Vergensibus
Die 23 9bris Anno 1701. recognitam et ad acta Terrestria in
Brzezinska Feria 2da post Dominicam Septuagesimae Anno
1702. per oblatam porrectam: A parte vero Illustris
Magnifici Judinski Palatini Mazovid Comportata sint trans
actiones videlicet inscriptio olim Nobilem Simonem Mar
szewski Sortis dictae Policzwizna in Bonis Marszewo ca
sitae Hereditem eiusdem olim Stanislai Jarentis Juris
Datricium Magnifici Pocillatoris Plocensis Parentem
in Personam olim Nobilis Zofiae Wadowska Consortis
ejus sup Summam Trecentorum Florenorum Polonica
lium in Bonis omnibus coram Actis Castren Plocen Feria
2da ante Festum S. Margaretae Virginis et Martiris Anno
1707 recognita tamq; Cessio sup Summam eandem Tre
centorum Florenorum Polonicalium Nobilem Dorotha
em Marszewska eiusdem olim Simonis Filiam ex
olim Nobili Zophia Wadowska procreatam Nobilis Joannis
Szczyński Consortem cum assistentia Nobilis Gregorij

Drosti

avunculi in personam Illustris Magnifici Casimiri a Minsko
drinski pro tunc Castellani Czerwensis moderni Palatini Mal
coram Actis Castrens Plocens sabbato post festum visitationis
vicissim Virginis Mariæ Anno 1739no. facta cam
ne summæ eiusdem super Bonis Grabice et Magnificæ
dam Jereschi Notarii Terrestrem Plocensem inp
nam dictæ Nobilis Zelcinska Uno eodemq; Actu cessionis in
pta ac resignationes variæ sortis Bordow Wawrowa a
ridibq; variis Bonorum Eorundem in Personam Illustris
gnifici Palatini Malovii recognitæ in qua comparitio
eorundem Documentorum Satisfactione Decreto Officij
inventa Partibus ulterius Causam prosequi injungit in
cutione ulteriorib; Partium Controversiis coram se inducias et
dictis Documentis pro utraq; parte productis perpens
trutinatis quando Quidem ex eisdem deducit Olim Nobilem
nem Martkowski sortis certæ dictæ Petricowizna in Pos
lewnica sitæ hæredem et possessorem extitisse eandem
Caput Nobilis Stanislai Martkowski Filij sui Gnōis
gundæ Gnōsi Michaëlis Largoa Gorlewski et Joannæ Gn
Andreæ Borzęcki consortibus Martkowskim Neptibq; suis
fici Jacobi Zielinski Pocillatoris Plocensis Actis Castrens Civ
Sabbatho post festum S. Martini Pontificis Anno 1741.
eiusdem Juris Hereditarij, dictis bq; ab alienatem oneri
Præcentorum Florentinorum Polonicalium summa in Persona
bilis Zophiæ Nadrowska consortis sub coram Actis Castren
cens. feria 2da ante Festum S. Margarethæ Virg. Anno d
scriptæ obtinuisse, idcirco insistendo tam contr
inter Gnōsum Michaëlem Largoa Gorlewski Nomine Gn
Consequendæ sub — et Joannæ Gnōsi Andreæ Borzęcki
tum Martkowskich Olim Stanislai Filiarū olim Vero
nis Neptum ab una et Magnificum Zielinski Pocillato
Plocensem parte ab altera Petricovia die 8a Junii An
1741 in Ordine resignationis sortis eiusdem Martkow
constituto Actiq; tam Petricoviensi bq; feria 2da ante Festu
ti Pontificis Anno eodem peandem utranq; partem
p Gnōsas Consequendam Gnōsi Gorlewski et Joannam
Borzęcki Consortes Martkowskie eiusdem sortis Hereditat
Castrens Sivadiens sabbatho post Festum S. Martini Pontif
eodem Anno roborato tenoreq; resignationis eodem Actu
rationis in Castro Sivadiens prædictas Sorores de Martkow
Gorlewska et Borzęcka in Personam Magnifici Zielin
cognitæ et ad acta Terrestria in Mława feria 2da post Do
Reminiscere Quadragesimalem Anno 1742 per Obtentum
pro inhabitato sortis prædictæ Petricowizna Hæredi

gnifici

gnificum Jacobum de Lasciesska Zielinski Pocillatorem Placentem agnoscit. Quoniam vero ex eisdem documentis patet olim Nobilem Simonem Marcziewski olim Nobili Sophiæ Nadrowska Consorti sub summam Trecentorum Florenorum Polonicalium in vim levatæ dotis actis Castrens Placent de ria 20a ante Festum S. Margaretæ Vir. et M. Anno 1702. inscriptæ virtute cuius inscriptionis Nobilem Dorotheam Marcziewska Eiusdem olim Simonis filiam ex eadem met olim Nobili Sophia Nadrowska progenitam Nobilis Joannis Szczucinski Consortem, avicam post Matrem suam supra positæ Summæ Trecentorum Florenorum Polonicalium ad succedendum possessionem sortis dictæ Potciowizna in Marczewice in Glucyce. Post hæc cum assistentia Nobilis Gregorij Nadrowski Avunculi sui sæpe dictam eandem Trecentorum Florenorum Polonicalium sorte materna vigore inscriptionis paternæ ex sorte eadem concernentem cessionem in persona Illustris Magnifici Casimiri Rudzinski protunc Castellani Cracoviensis modernique Palatini Marcovid coram Actis Castrensibus Placent sabbatho post Festum Visitationis Gloriosissimæ Virginis Mariæ Anno 1713 proxime præteriti Gratiose acta eadem subsecuta locatione recognovisset possessionemque suam dictæ sortis in virtute inscriptionis supra dictæ specificatæ habitam eidem Illustri Magnifico Palatino Marcovid demisisset quam summam contracta resignatoria p Ignatium Sorgetha et Sorgetha ad deportandum eidem Magnifico Pocillatori indigitatam et relictam esse eliciit proinde proexemptibili sorte eadem dicta Potciowizna eidem summæ ob noxia adhærens decernit quatenus M. Jacobus de Zielinski Pocillator Palatinatus Placentis sortis eiusdem juris et dominij Judicator sumptuum sequæ dictam Trecentorum Florenorum Polonicalium et Nobilem Dorotheam de Marcziewski Szczucinska Illustri Mag. Palatino Marcovid præcommissam, in exemptionem sortis provenientem in et pro sabbatho Festi S. Mathæi Apostoli et Evangelistæ proxime venturo coram officio et actis Castrens Capitaneatus Placent eidem Illustri M. Rudzinski Palatino Marcovid seu eius specialem deputando solvat et realiter enumeret. Illustris vero M. Palatinus Marcovid summam eandem in termino eodem p se seu suum plenipotentem specialem levet et de levata quietet de sorte quæ eadem interim duo. post levatam summam condescendat et in possessionem Magnifico Pocillatori sine ullis seminationibus ut recepisset in præsentia Spectabilis Antonij Chmielewski Burgrabij Castrens Placent præfixi agrorum in pessulis et sulcis conscribenda consignatione præmissa utrinque conducendi p suum Commissarium dimittat salvo tamen et semper præmissa sub pœna banitionis quod decernit et terminus præfixus in casu solutionis aut resolutionis inhibendi et coram eodem officio circa manifestationem faciendam in casu vero recusationis inprimis officij sui post contraventionem termini sine quavis ulla dilatatione prælixi peremptorij. Insuper utrinque partem pedes Triam Marcarum Polonicalium Parti p parte compensandi

officio overo

Officio vero suo & quam libet partem in instanti sub pœna banni
quod interponit & totidem solvenda quo spectat Cassatum e de proven
ejusdem sortis D. Jacillatorem Placentinum ab Illustri Palatino
fino Malovid pretensum officium facta exercitii Nobilis Bonaven
Mawskowica in sortibus suis Cohdvidibo de qualitate et quantita
proventus desolatione seu reparatione sortis ejusdem investiga
ne, attenta et considerata tenuitate sortis ejusdem proventuum a
cessionis pretensum ex sorte eadem sine inseminationibus pobes
centum provisione a summa trecentorum Florenorum Polo
Illustri M. Palatino proveniente singulis annis compensand
esse censet et compensat Quantum attinet ædificia quoniam
modo ex re oculis subiecta verum et ex investigatione Vicon
acta patet stante possessione Illustris Palatini ædificium in are
sortis ejusdem sittum vetustum, devastatum et binas haras unam
impellendis Jumentis, alteram proimpellendis suibus ædificatas
satas esse proinde decernit Quatenus idem Illustris M. Palatinus
vovid idem ædificia pro commoda habitatione reparandum et
ras binas prædictas subalatas eiusdem ædificium in antiqua
ferentia sui ædificandas, Jemautem M. Jacillator Holodij pertin
post metam sortis Potciwilna in fundo Palatinali locatam
odem fundo, deperpendam in spatio octodecim septimana
& sub Commissario Bonorum curent ibi sub pœna bannitionis qu
cernit et terminus publicandi in primis et proximis post contr
tionem officii sui in Castro Placent celebrandis terminis in
ulla adictatione prefigit perentorius. Jorro quo attinet te
contractu quam resignatione supra de data et acta specifica
præ Commissam pretentionum ex possessione sortis ejusd
pultantium a quo competerit vindicationem siquidem
sors sine aliis Inventariis et inseminationibus p Nobiles Ej
in possessionem Illustri M. Palatino Malovid dimissa esse pro ba
quo vigea easdem pretensiones ad vindicationem M. Jacilla
præ Commissas ad substantiam Jmanor Joannis Skly ejusdem et
& Castellanowska Coniugum regulandas et ex eadem ubi
rivi valuerit p Magnificum Jacillatorem vindicandas esse
et Quoniam spectat sortem in Bonis Wawrowo et Illustrem M
dinis Palatinum Malovid a variis eiusdem villæ Cohred
quæsitis p M. Jacillatorem Placentinum pretensam licet q
sors in Bonis Wawrowo contracta et donatione p Jmanor
dem Jmanor Jordanis Joannem Jmanis Borzechi Consortes
sawskie olim Stanislai filios resignata esse M. Jacillo
Placenti deducit, scripto manuali olim Nobilem Joan
Skrzynski in Loscizna die 22da Martij Anno 1756 et ejusdem
Jtemque dato et producta eius subscripta cui & rationem
vere alitatis Illustris M. Palatini inficiat proprietas existentis
dem sortis per solationem constituta in Wiantenta quo
vinginti quinq Jgitanorum ramonstrat, verum quoniam
resignatio sortis ejusdem per Nobilem Gertrudem olim
Barbaræ Wawroska et Joannis Nicki filiam Nobilis, hastre
relictam Consortem viduam cum assistentia Nobilis

Joannis Jastrzewski filij ac premendem met Nobilem Joannem Jastrzewski filium suo et Nobilis Alberti Jastrzewski fratris sui nomine in personam olim Nobilis Stanislai Mastrzewski Parentis suis defuncti coram Judicio Scabinali Lautem Bergensi die 23tia Junij Anno 1702 in formalitate statuti cum adrementiatione recognita et Officij Condescensorialis manu subscripta sine sigillatione ejus extractus ac sine subscriptione nominis suscipientis suy connotata in eodem extractu ingrossatione ejusdem rejs nationis ad acta Terrestria pro bini quidem actorum in Srzensko sub acta feria 2da post Dominicam Septuagesimam Anno 1702 do in Officio suo re peruly alijsq documentis Hereditas Lanki in Bonis Wawrowo prædens et plenius et per extensum in pro bato nec evinat proinde Officium Condescensoriale attenti prædicti fidae ratione hinc partium pro et contra inductis Considerat is et posse Magnificum Cilin ski Pequillatorem Placensem prætendere ad præsens Hereditatem sortis ejusdem quæ in Bonis Wawrowo sententiat Decisistaq dicse Categoriis in bonis Marszewica Officiu Condescensoriale ad bona Strazewy sede contulit et eadem Sabatho in Crastino Festi S. Bartholomæi Apli reassumpta sua per vocem Ministerialis in acta Contentiosa divisionis partis ut supra Comparente by Jara ad sortes eorundem Bonorum Strazewy et Lanki olim Gabrielis Stanislai Strazewski Hereditarias inducere mandat et quibus inductis et productis Controversia pertium eorundem, quondam dedecti olim Illustrem Constantiam Strazewska olim Stanislai sortis dicti Skurowilna Hereditarie Relictam ex olim Jnoga Halena Nowelska progenitam primi olim Jnosi Antonij Lenowicz Ledi post hac voti olim Jnosi Caroli Wyszierti relictam Consortem vidua in partes suas sup Bonis Villarum Wrzenska Roslas, Luki Strazewy sittas olim Magnifici Martino Ottet testi Succamerario Calmensi et Constantia Zawadzka Conjugibus dicti Castrens Placens Feria 2da post festum Solemnis pis Virginis et M. Anno 1699 resignate post hac Hereditatem earundem sortium prædictam M. Constantiam Zawadzka ejusdem olim M. Martini Ottowski Succamerarij Calmensi relictam Consortem videam cum Assistentia Magnificorum Theodori Jagniewski et Vladislai Zawadzki Amicorum suorum ratione Magnificorum Josephi et Bernardi Chrzanowskich Succamerarii Radomiensis dicti filij et filiæ suorum resignatione coram dicti Terrestribus in scepre in pacifique dicti Feria tertia in Crastino Festi Visitationis Gloriosissimæ M. Anno 1725 recognita Illustri M. Casimiro Rzeczinski prætore Castellano Cracovien: inferiori Palatino Marowid Semissibel in quibus sortibus Bonor Wronka Strazewy et Luki jacet olim Ignatij Stanislaui Strazewski Patris Parentum olim Generosi de Strazewskie 2do voto Wyszierowski Gabrielis Alberto Samuele Mariano et Josephi Mitoscien Lemmata Quinquagesima Septuagesima Florencia Polonicalibus dicti Terrestribus in Mława Feria 2da post Festa præsentationis Gloriosissimæ Mariæ Anno 1692 do in terris prius intercedentes Decretj sui inter eosdem Nobiles Mitoscie ab una et Nobiles prædictæ sorte ab altera in Castro Plocens Feria 2da pridie Festi Ignitæ statæ Concertationis Gloriosissimæ Mariæ Anno 1699no sato Nobilem Albertum Mitoscki suo et Nobilis Samuelis Mariani et Josephi Mitoscich Fratris et Sororum suarum nominibus Summam Quadraginta Septuaginta Florenor Polonicalia ex tam in eadem sortibus in Strazewy et Luki eidem Samuel subiecta in personam olim Gnosi Sigismundi Strazewski actis Civilibus

Lautem Bergens

f. 485

Lautem Bergensibus Die 5ta Julij Anno 1701. transsudisse eandem
transactionem in Acta Castrens. Plocensia Feriâ 5ta post Festum
tationis S. Crucis Anno 1702 espo ingressis quamitag Summam Qua
torum Septuaginta Florenorum polonicalium modo premisso in sortis
bonorum Strzelewy et Zaki nuncupatis Skurowiana Hereditem pos
soriali Innovorum olim Alberti et superstitis Joannis Strzelewski
liorum olim Sigismundi p decretum Condescensoriale applicatam
jam autem Stanislaum Zielinski Pocillatorem Plocensem divisorial
sortis modo hereditario verum et summorum Dacrumois Cessi
a Gnoto Joanne Strzelewski pubblicibile et in actuali possessione
talis sortium Summa Quadringentorum Septuaginta Florenorum
pro divisorialibus olim Gnosi Alberti Strzelewski Cessam Gnosi
clem Wolowski et Agnetem Skrzelewska Conjuges in dote
ciosam traditionem de cuius parte prima de Officium Condescensoria
attentis et Consideratis Documentis premissis processibus
predictis sortibus adnotentis decernit Quateng Idem Illustris
Palatinus Malowid earundem sortium Hereditatem Summam predictam
Quadringentorum Septuaginta Florenorum polonicalium eisdem pos
tibus p medium videlicet M. Zielinski Pocillatori Plocensis Do
ginta quinq et Gnosi Agneti de Skrzelewska Wolowska Con
via providenda Securitate altero Ducentos triginta quinq Flo
polonicales emundandi Hereditatem sortium quaestionem
pro Sabatho Crastino Festi S. Matthei Apli et Evangelistæ Coram
et Actis Castrens. Plocens solvat et realiter enumeret et Mag
Pocillator Plocens et Gnosa Wolowska Summas easdem in Pecu
eisdem levent desevatis quietent hostquas levatas de sanctis
in Seminationibus possessis in quadribus in presentia Scultetorum
wski Burgravij Castrens Plocensis pro sufficienti Arearum et Agri
in pessulis et fuleis Conscribenda specificatione p partem actri
Officiose Condescendi Condescendant factaq sunt premissa partes sub
ria hactionis quidecernit. et termin. publicandi in Casu Solutio
aut Levationis in ibidem circa Manifestationem faciendam
Si vero Condescensionis in primis post Contra ventionem
suis terminis sine dilatatione prefixis perentorijs. Juxta quos
partem plena Trium Marcarum Polonicalium pars
ab inocens Compensanda Officio vero suo q̃m debitionis
pectotidem Solvenda ita subplena Sententia Interpositi
Calculum de proventibus sortium hostiensium pretensum Officium Condescensio
exrationibus peratrum partem pro et contra inductis Considerati Officium
pro movendis eisdem processum et ultimam dictarem sortium prefatarum
a Summa in eisdem sortibus hodierne proventuri de tribus proximis
preteritis annis Compensandum esse declarat et Compensat Quantum
subditos et pote Videam Alberti Cum filia et Ducibus Filij attestan
contracta Lautemberg Die 5ta Julij Anno 1701 Cancellum Gnosi
wski Constituto p Gnosum Alberti Sum Notarii Cum Sorte Summa
eidem Gnoto Sigismundo Strzelewski dimittos Officium Condes
viale facta distinctim et subditis Bonorum Strzelewy Servati
bitris jacentibus et qua siquidem deducti stante potestate
Gnosi Sigismundi Strzelewski quem successoribus eius Labitrios Videam
ti Mathiam et Catherinam Filiam eius pro-creatis bonis dictis Mar
na et Margaretha, tamq Laboriosum Gregorium Filium predicti
filiis Joanne Francisco et Jacobo una Filia Mariana, de quorum

ese

esse relictam vero Viduam Gregorij olim Vgto Laborioso bonaru persond
liberq nuptam provectq filiumq cum eodem olim Merito hos omnes super
stites ad Laborioseum Valentinum si in vivis extat stante possessio-
ne Ernesti Strasewskich fugam ex Bonis Strasewy arripuisse ideir-
co teneri eosdem successores olim Ernesti Sigismundi Strasewskich
bonorum stabilium ejus relictorum modernos Rebredes ad statutionem eo-
rundem qui in vivis existunt subditos protugorum Censet decernendo
quatenus ejdem olim Ernesti Sigismundi Strasewskich successores et
substantiis eius Rebredes predictos cujusvis subditos cum Laborio
si Valentini Liberis si proberecati in vivis extare valent ab Acta pod
scripti in octodecim septimanis statuare Illustri M. Palatino Malowid
seu ejus bonorum Comissario etiam ad Monuetam Commissorij quietationd
Coram eodem sub pena Banitionis in primis et proximis post Contestem
tionem hinc in Castro Placentis incidentibus terminis sine ad citatione
publicanda. Porro in Categoria Contributionis Controversijs per dimin
ductis exaudit is et quidem Illustris Magnifici Palatini Malowid solutionem
Contributionis exhorte in bonis Wranka per Magnificum Pocillatorem Pla
centem possessa intercedente exactione Militari pro qualibet rata per bonorum
rum. possessa in tercedente exactione Militari pro qualibet rata per bonorum
gradistos viginti sex et denarios sex provenientis pro viginti unius anni
regiminis Quarti ad S. Regiam Majestatem pertinentis et per M. Pocillatorem
Placentem Judicialiter agniti argenti M. Pocillatoris Placentis subdi
tos Illustris Palatini Malowidenses de Bonis Wranka agros ejus possessioni
in eisdem Bonis subjectos in aquavis solutione perbare eorundem pensi
onis serie eorundem angetum seminasse, Vinorum edificiorum in
terre eadem sitorum eosdem subditos tapetam causasse pro commodo
Illustris Magnifici Palatini Contributionis Salis districtualis eundem tangen
spectantis Comissariorum ejus singulis eisdem annis accepisse integrantis
officium Considerati, pro et Contra utriusq partis illationibus et ob
positarum prudentissimam agnitionibus eandem Contributionem ex
dicta parte trium viginti unius Regiminis prosolutam in bonificato nem
praetensionem supra positarum per M. Pocillatorem Placentem expos
tulata Cadendam esse statuit, et partibus facta imprimis mutua
bonificatione perpetua imposuit Silentium Quitq attinet summam
trecentorum Typhonum quoniam remonstrat Laborioseum Valentinum
Ratka Civilatorem pro pane Pedronam liberam in excessu Mathalis
cepi hominis ad Hortolozia bonorum Dlotowa sufficientis convulneratum
deprehensum et citra decem Jonthum Convulneratum detentum
esse pro quo lusu et [illegible] in vitem ejus deliberata Malitia
eundem Laborioseum Valentinum Ratka tamodernum Amicorum
et ejus Consanguineorum Civilatorem in viva panali pro extructio-
ne Ecclesiae in Dlotowo summam eandem trecentorum Typhonum
bene-vole perata pecunia obtulisse dedisse proinde eandem summam
ultimo Juramento Ecclesiae exposituram a Pocillatore re-
posse eundem Laboriosum Ratka pretendere sententiat. et M. Lo-
quisitorio hoc in puncto a quavis impetitione liberum facit et pro-
nuntiat. Deinde in Categoria ratique summam Quinquagenta
aureorum hungaricalium Decreto Provinciali Regni Poloniae Terra
antea festum Sanctorum Simonis et Judae Apostolorum Anno Domini
olim Illustrem Magnificum Franciscum Ludinski Pincernam
Regni Capitaneum Cracoviensem ab una et M. Ludinski Pocillatorem
Placentem parte ab altera lato adiudicata ac Illustrem Ma
gnificam Theresiam de Ceekardewice Jarotowna eiusdem olim
Illustris M. Ludinski Pincernae Regni relictam Consortem
Viduam suo et pupillorum suorum nomine respondens

Vero Quia non

Magnificus

Magnifici Wasili Niedział Jowski Vincent Novogroden
et Grodi Jacobi Kotaski cum processu pducto condemnati
pœnalitatibus ac subsecuta sorti bonorum strazcay
ditione actis authenticis Regni transtusa siquidem parte in
parisionem personaliter ibtrantes pacificando alterius ea
in Cathegoria libem et processum contra decretum Capra de actu
cificatum prosequendum Composita secum iudicialiter manu con
rent Magnificus Niedział Kotski a prodentione medietate sum
quinquaginta Aureorum Hungaricalis ac pœnalitatum adi
torum et processus Jam vero Mag. Zielinski Fiscalis Placens
secatione facti rum contra decretam Tribunalitii terminoo
ac apratenso de proventibus ex sorte bonorum strazcay
summa quinquaginta aureorum Hungaricalis pœnalitatibus
cessu officiose tradita calcato ab invicem procedent Illustris
Mag. Palatinus Marcovii pacificationem concernentis ex sum
quinquaginta Aureorum Hungaricalium et pœnalitatibus Fi
Kotaskiji vigore Cessionis spectantis in se assumit et pacifico
in precedendo M. Fiscalem declarat, Decreto officii condesce
riale stendum eius modi hanc inter partes Judiciali compos
adiavenit, prodentionem virtute Decreti Tribunalitii supra
specificati beneficio abremissa subsistendo partes easdem appa
facultas eisdem libere et mutuo Judicialiter sibi bonificati ac a
vis reciproca inspectione libertas facit et pronunciat proces
et principal Condemnationes pro M. Fiscali ore Placentis
in Cathegoria obtentas asset et pretium imponit silentio
ad extremum quantum attinet Judicium Vicetti Hungarici M.
lato vem Placensem ab Illustri M. Palatino Marcovii virtu
sequuti pretensi siquidem et ab eadem prodentione dobi
Hungarici Idem M. Fiscalis recedit extradictionem eius
Illustrem M. Palatinum Marcovii oblatam non urget Judi
et hoc in pacto prodentionis eiusdem Vici Illustris M. Pa
nus Marcovii liber pronunciat. Decreti presentis vigore
Antonius Bagienski Notarius Castrens Palty Placens

Actum Praes Curiæ Capit Placen ad obtinendum [illegible]
Kowalenski Decurn Condescensionale pro tanto pro Ill Jose
nominando oppositor per M. Notarium Curiæ Placen expedire
nem Curiæ pro tali Decreto expediendo ad actorem actor Jo
pro tanto Decreti suscepit in debitæ Legnes pro tali Decreto
Curiæ Decurn Circa ada Relicta

pro Ill Placen Sabbatho in Crastino Resurrectionis D. Matthæi Ap
et Evangelistæ Anno Dñi 1763to.

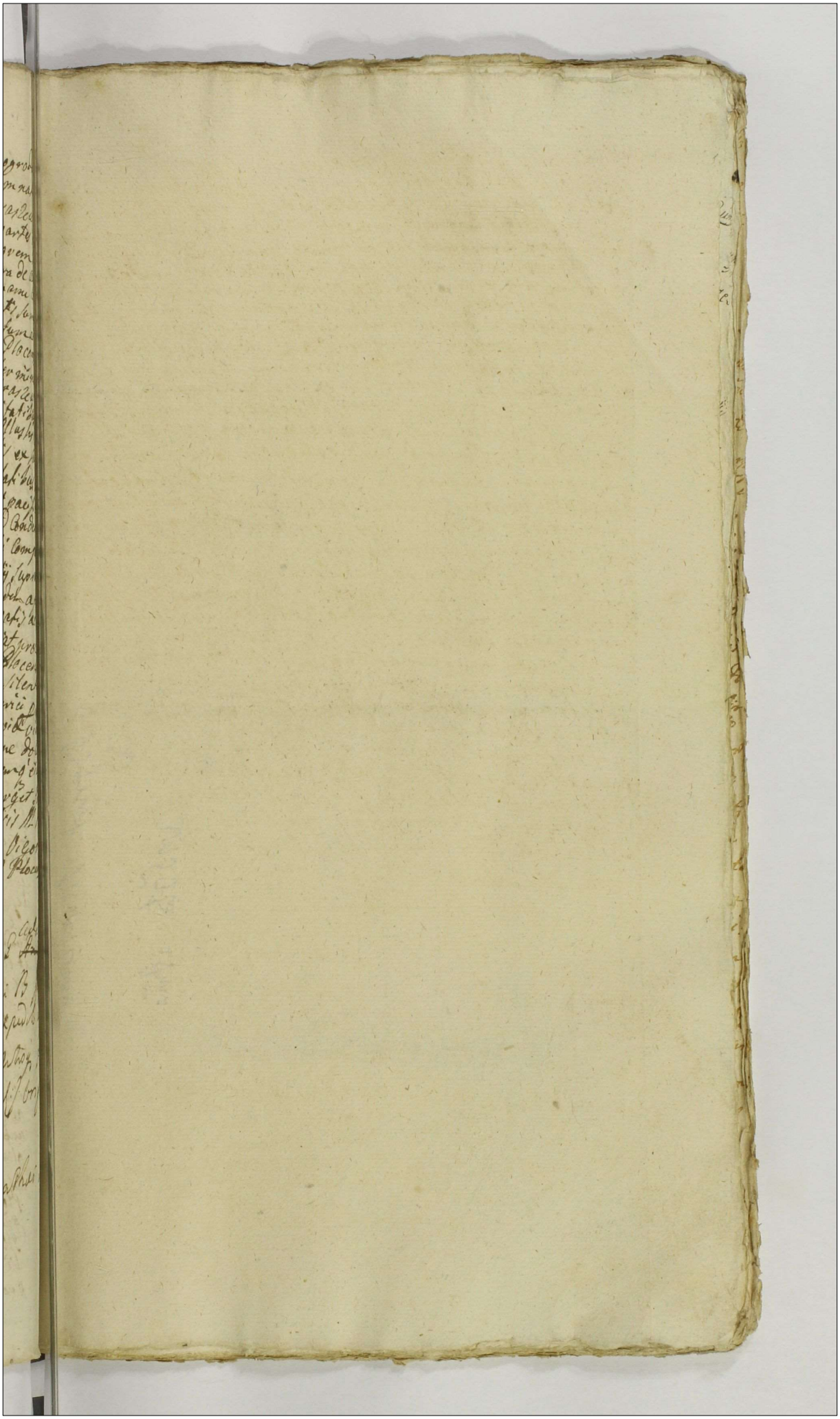

498

9 m.

Decretum
Condescensionis
in Fundo Bonorum
Goscice utraq per
Offum Burgle expedit.
anno Dni 1753.

Actum in Bonis Szachorowo cum attinentijs sorteg ob Ptes Adam Kozzyni
ski heredit, coq in Trno condescensionis p offm Burgrabiale stren Plocen
Partibus determinatt, Feria Secunda Pt Sm Sti Stanislai Corteporis pria Stylo
1752210. coram Do Jacobo Rzicki R.C. Plocen in gressu Gae Ptis Adam
ni Wierzbicki, Alberti Murzynowski, Stanislai Szycharski, Felicis, Josephi,
Sviatoslai et Stanislai Kolczynskich, Adami Dziembowski, Joannis Szacho
wicki, Michaelis Szachowski, Joannis Lisowski, Pauli Pradnicki, Petri Li
nowski, Thomae Lutowski, aliorum plurimorum Pium ad effectum hanc congre
gatt, nec non Ptis Gnalis invocati. Joannis Janowicz de Kolczyno pravia
dictis ex juratis eundem actum acclamare. Qui quid Dus Burgrabius Pa
stren Plocen. in subsumento Decreti Judicij Assessij stren Plocen de actu
ejus. pria Secunda ptdnicam Latare quadrem fixe in Annopleno inter Ptes
Josephum Kolczynski et Catharinam Lutowska mutuo longes Matrimonia
et Ptes Laurentium Kolczynski et Mariannam de Dziembowskie mutuo
longes sibi simul et actis ptes abalkera Salt, quo mediante Dto condescensio offi
ci Sub Burgrabialis unius absentia non obstante, ut comportarent Instrumenta
rum. et quorumvis Documentorum per Ptes utraq faciend injungat, quibus com
portatt et considerall. Limites desortall videlicet, dilapsionibus fundi
ac violentijs mutuis, et damnis ingerat, Inquisitiones corpus fecerit, exe
pediat, penas super delinquente exdenerita imponet, Sortem eandem
adaquatè inter Ptes exdividat, et cui quid à quo provenerit adjudicet
et Satisfactionem demandet, Partesq in universis circumstantijs nihil
irresolutum relinquendo pro exigentia legis, justitiæ et Juris finali
ter decidat, et moderet, quorum decisioni Partes parere et acquiescere
debeant. et teneantur quo Pena Banni illo in Trno Cur Plen
tavenienq publicand et injunctt. In virtute itaq literæ Dni Supremi
Dus Burgrabius stren Plocen ex requisitione Partis ultimo cujus inte
rest ad Bona Supradictt. Et sortem ibidem citt. cum attinentijs Partium
recreditt Captato tempore quia in avisatione triduo ante adventum
sui petenda condescendit, ibidemq condescendendo pactoditta prius
pace publica vocal Supradictis Ptibus promulgatt ptes utraq ad Comparend
hoc coram officio Burgrabiali edicto Me acclamare injunxit, quo in
Trno Partibus acclamatt. et quidem actt Ptibus Josepho Kolczynski et
Catharina Lutowska mutuo conjugibus ptr. citatis simul et actis Ptibus Laurent
otio Kolczynski et Mariannæ de Dziembowskie mutuo conjugibus ptr co
ram officio Burgrabiali comparens. et eum ptr controvertens. quibus
"Partium controversijs" stren Burgrabialem coram se indicatt exaudiri. Veneri
ante omnia "Partes utraq comportare Instrumenta, et quævis Documen

menta causam quoq; eludantia dò inspectis censet. Et quoniam Josephus Kolczyński principalis dicti Davidi Documenta, utpotè Donationibus, inscriptionibus, ac alias transactionibus ad sortem Dominorum Zachorowizna Partium attinentia peredito in plico asservato Consciptò suo coram officio Burgrabiali praesentavit. Idem Gles Laurentius Kolczyński Scriptum de Data Zachorowo 9ª Anno 1779 9bre. Sub Summar. Duodecim Cyphrarum Gles Adamum Kolczyński et Cunegundæ Krasniewska mixtos Parentes Partium inter se litigantium a Gli Catharina de Krupczyńskich Zachorowska contracti et Gles Laurentius Kolczyński Scriptum et Acta. eand Summar exoluta. Compertavit, in quâ Compone eadem Testes persistunt. et juramenta sibi abinvicem indu Proindè cum Burgrabiale latis legitè Partes utrasq; in pun tationis Documentorum. arbitratus. Ulterius item Actor Testes qui injuriam, in prosecutione. Denuò Partium inter se Dom exactis controversijs. Quando quidem officio suo Burgrabiali duit Gles Laurentium naturalibrem, et Josephum natu minorem Kolczyńskie Fres inter se germanos. pt ad Gles Adamum Kolczy et Cunegundam Krasniewska mixtos longes. utrasq; Partium Ad. nullam ex divisionem tam in Aedificijs, qm areis, Agris prati adjacentq; Campis, in Bonis Zachorowo et Kolczyno magna Gles huucusq; tempus. (ex quâ rixâ et contentiones in uno Aedificio com rendo inter Fratres et eorum Sortes exorta erant.) fecisse, cum cum Burgrabiale adhærendo justitiæ, ut amor Paternus, et inter eos Fratres in posterum cum Eorum Successibus vigeat Ex divisionem tam Aedificiorum, seu Taxam eorund in Bonis praefatis Zachorowo et Kolczyno magna consistentes, qm ave et Agrorum seu Sortes contulit. quibus revisis rectè omnibus Subjectis dem in Bonis Zachorowo una cum Gles Vitricis. benè gravis ficium Actiale totale cum atrio, camerâ, loculo vetustate co ptis, præterea horreum per Gles Laurentium Kolczyński structum, Gli Josepho Kolczyńskich Fratri patruo minori Actu una medietate Areæ in qua Aedificia stant, à meridie Gbis tribus ribus cum palo uno in quolibet loco positis scilicet ab oriente re, et occidente locatis, Jam verò Gli Laurentio Kolczyńskich tri gratis majori Cellario simul et Actu. in Bonis Kolczyno magna cum holendium, et stabulum in Bonis Zachorowo Actu simil

Totalia cum medietate areæ, præter alias areas et agros tàm in Bonis Zachorowo, quàm Kolczyno magna jacente æquali lance utrorumq; Fratrum Nlest Kolczyńskie concernente, exdivisit. Quoniam ex Lustratione et revisione officii patet plus constat diversum ædificiorum Illis Josephi Kolczyńskiego quàm Illis Laurentij Kolczyńskiego in circo Offm Burgrabiale studendo justitiæ sententiat. Quatenus Illis Josepho Kolczyński in recompensam eorum ædificiorum ipso divisionis opere in vim additamenti Illi Laurentio Kolczyńskiemu Summam sexaginta Imphorum Polonicalium ex moderamine officij Burgrabialis adjudicatam. Coram officio Grodensi Plocensi in et pro Vigilia Festi Sti Jacobi Apli in Anno Dedarte 1754 Venitura absq; omnibus juris offugijs solvat et realiter enumeret id q; sub Pœna Pœnis inibi in casu contraventionis circa Manifestationem faciendi publicandi Lecta per eundem Nl. Josephum Kolczyński pœna Gsmm. Polonicalium, parti circa solutionem Summæ superius expressæ adjudicatæ, officio suo Burgrabiali injuste vendicant indulta, Nihilominus Offm Burgrabiale injungit. Quatenus Illis Laurentius Kolczyński pt levatæ Summæ sutrà exaratæ de medietate ædificiorum Nli Josepho Kolczyński exdivisorum in una septimana in præsentia duorum Nlium et Illis, quæ commissionem in ædificijs separationem atus Illis Josephus Kolczyński Nli Laurentio Kolczyński ad tempus designatæ nempè Vigiliæ Festi Sti Jacobi Apli in Anno 1754 venturam non impediat, condescendat. Facturi præmissa Nli Kolczynscy utriq; Fratres sub Pœna Pœnis et Tunq; publicandæ in primis et primis castrensibus Plocensi Judicijs post contraventionem aliquam conservat sine quavis additatione peremptorius. Insup Offm Burgrabiale Dnit quatenus Nles Kolczynscy Fres citer se Germani inter ædificia et areas superius descripta et p Suprascriptum Offm exdivisas, iam verò alias areas, et agros tàm in Bonis Zachorowo quàm Kolczyno magna sitæ una cum pratis, campis borris, rubetis, nemoribus, aquis, stagnis piscinis, attinentijsq; et pertinentijs. ubicunq; reperibilibus p medium teneant et possideant, ac captatæ tempore pt collectionem siliginum hyemalis et vernalis in Anno Dedarte 1754 venturo areas

Imlx

502 et agros quisq; p glebam ex agro suo ppter metam faciant idq; sub rigore
expsso. Quantum attinet aditum et reditum Expulsorij p aream in Bon
chorowo Sitt, Siquidem ob strictum locum et magis aquam adinstar pisc
effossam nullum modum Nlis Laurentius Kolczyński ex medietate
ipsi exdivisae habere potest. Proinde Offm Psens Condescensoriale Dn
tenus. Ptes utraq; Scilicet NN: Kolczyńscy sibi eunae tam p villa publica
cinorum quam Campo sub villa Bedorzyno tendens non denegent. idq;
rigore appositt. quo supra Ad extremum quo spectat Praetensiones fu
ac Violentias mutuas abinvicem ad se usurpatt, damnaq; illatt, nec
mas p NN: Kolczynskie Fres Germanos Vicissim ad se Ptensas, quon
Sopiendo Easd ob Concordiam Fraterni Amoris ab ejsd judlr reg
runt et sibi Pmissa omnia Condonarunt Nihilq; Ptensionis ad di
hodiernam sibi reservando. Proinde Offm Psens Condescensoriale
posse praetendere nullam recompensam pro ejsd Partes utraq;
trat imo Ptensiones Ptensionibus, violentias violentijs mutuis, dam
damnis, ac Summas Summis Compensanae esse declarat, et in ejs
Partibus utrisq; perpetuum imponit Silentium. Decreti sui Vigor

Jacobus Kosicki Burgrabius Castrens Plocens mppa.

Decretum condescensionis inter NN: Kolczynskie in B: Czachorowo p latt 1757 Ao

Attitium Gsens Coen Capitl Plocen ad Collaonem Nlis Fore
thi Kolczyński Decretum Condescensoriale Infratenum In
Bonis Imferius nominatus Officiose Jur Gebrarg in Ciumbrg
Plocen expetitt ac nunc ejus propria Subscriptum reproducens
ad Actam Actis Gsens Ingrossans Suscepit In Tenore sequens
Inuratis Originale Quod Dcti Circa Actis relicti
Actis In Fo Plocen F. 4 In Vigilia Festi Sancti Jacobi Apostoli
Anno Dni 1754 Ao

Actum in Fundo Bonorum Studzieniec Feria Quinta post Festa Solennia Sacri Pentecosten proxima Anno Domini Milesimo Septingentesimo Quinquagesimo Tertio Coram Magnifico Antonio Jn Zakrzewo Zakrzewski Vexilifero Terrae Zawkrzensis et Vicecapitaneo Castrensi Plocensi in praesentia GG ac Nobilium Josephi Kozłowski Camerarij Terestris Plocensis Joannis Dumanski Mathiae Pokrzywnicki Josephi Kwasieborski Josephi Sumanski ac aliorum plurimorum ad hunc actum Congregatorum nec non Ministerialis Regni Generalis Providi Andreae Stanczak de Villa Troszyn autenticis & Jurati actui praesenti adstantis et eundem acclamantis.

Quod officium Castrenae Plocenae inhaerendo Decreto Tribunalitio Feria 2da post Dominicam Sexagesimae anno praesenti Petricoviae inter relictam et Successores olim M. Francisci Cichocki Petrices Rni majoris Cancellariae Praefecti actores et Citatos ab una et M. Paprocki Vexiliferum Terrae Sochacovienae Citatum et actorem ac Collegium Varsaviense Scholarum Piarum ad citatum parte ab altera prolato tum insistendo limitationi de actu Ejus Feria 2da post Dominicam Misericordiae Anno praesenti in fundo Bonorum praesentium p Judicium Terestre Varsavienae ac Suum officium Condescensorialia de mutuo partium Suprascriptae consensu factae et ad acta Castrenae Plocenae Feria 6ta post Dominicam Misericordiae anno praesenti p oblatam porrectae ad Bona praesentia Condescendit, et ibidem Jurisdictionem Suam fundavit. Tandem actum hodiernum ob Spem adventus officij seu Judicij pro parte M. Paprocki Vexiliferi Sochacovienae Conducendi exponente id G. Joanne Dumanski nomine tam M. Staniszewski Judicis Terestris Varsavienae quam M. Paprocki Principalis Sui cum avisitatione de adventu M. Judicis Comparente ad diem Crastinam Suprascripto Ministeriali reclamare demandavit, et eundem actum Condescensionis prorogavit. Reasumpta Itaqi in Crastina die Scilicet Feria 6ta post Festa Solennia Sacri Pentecosten officij Sui Jurisdictio

300

ne non adveniente M. Judice Terestri Varsaviensi par
ad Comparendum eiusdem Ministeriali acclamare Injunxit qu
Termino acclamatorio actt et Citt relicta et Successoris
olim M. Andreae Cichocki Metrices Cancellariae Q
fecti et quidem M. Dorothea de Rypczynskie Cichoc
Matre tum MM. Josepho Dapifero Culmensi et Fr
cisco Cichockie Filijs per se suis et M. Ignacij Cicho
Filij et Fratris nominibus personaliter Comparentibus e
niam M. Paprocki Vexilifer Terrae Sochacoviensis nec per se
suum quemvis Comparet Plenipotentem qui nimo disp
proinde parti actoreae officium Castrensis Plocensis obtinere
sup eodem Condemnationem quem eadem pars actorea in lu
suo ratione Contraventionis Decreto Tribunalitio c
demnavit et ad publicandam Banitionis poenam su
scriptum Ministerialem Rni Gnalem sibi postu
Itaq; officium praesens Castrensis Plocensis eundem Mini
lem ad publicandam eadem Banitionis poenam addidit
Deputavit quiquidem suprascriptus Ministerialis
faciendo Muneri officij sui ac additioni a Judicio p
habitae eundem M. Paprocki Vexiliferum Sochacovie
alta sua et sonorosa voce in praesentia omnium
adstantium publicavit proclamavit et ad notitiam
duxit postquam publicatam suprascriptam Banition
nam Causam praesentem pro facienda de Bonis Cita
Victi Exsecutione ad M. Loci Capitaneum seu M.
ci Capitaneos vel eorum Competentia remisit remitti
sentibus Decreti sui vigore officia

Antonius in Zatrzewie Zatrzewski Vexilifer Terrae Cau
et Vice Capitaneus Castrensis Plocensis mp

Officium ꝯsens Crem Capit Plocen Ad Oblationem M. Joseph Zakrzewski Vexilliferiæ Zawskrzen Condemnationem Infrascriptam In Bonis In Feriis Nominanæ Officiose Per Infrapositum Judicem Crem Plocen Expedit ad Manu Ejus propria Subscriptam Reproducen Ad Actitanda Actoq ꝯsen Ingrossanæ Suscepit In Tenore Sequen (Inserat) Originale Ejusdem Condemnationis Circa Acta Relicta

Actum In Crō Plocen Feria Quarta post Festum Sanctissimæ et Individuæ Trinitatis pxā Anno Dni 1753.

Ex Parte MM Cicho
ckich super M: Pa=
procki in fundo Bono=
rum Hudzienicc ob=
tenta Condemnatio.

A 1753tio annô

1753

905

70 Actum in Bonis Tyski Bregendy Sortes dicta Mieniakowizna Feria Quinta post Dominicam Reminiscere Quadragesimalem proxima Anno Domini Millesimo Septingentesimo Quinquagesimo Tertio.

Coram Gnoso Ioanne Chmielewski B.C. Plocen in presentia Gnosorum ac Nlium Valentini Tanski, Adami Wilkowski, Michaelis Tyski ac aldor Nlium ad actum ipsen Congregator nec non Nlis Gnalis Providi Michaelis Kalisiak de Sedznia authentici et Juratj ad actum ipsen acclamandum assumpti et eundem acclamanti Qui quid Gnosus Burgrabig Cŏen Plocen adhorendo legibus Nris de peragendis Condescensionibg eo nomine Sanctis Satisfaciendo quoq muneri officij sui additionig a Judicio Cŏen Plocen adinvicem Judicanda per expsDesum habiti in virtute Decti Condescensorialis de actu ejus in Cŏe Plocen in Terminis Cŏen Capitli Plocen vimulq Causar officij ac quodlet una cum Continuatione anteriorum Causarum in diem Sadiernam Incidentibus F. 2da ante F. Sancta Cathanna Virginis et Martyris prima Anne Dni 1752, quo mediante Decto inuncta est Condescensio officij sui Burgrabialis ad Tendum Bonorum Tyski Bregendy Sortem dicta Mieniakowizna Captato Tempore mutuo Partium Cumptu ante tamen Dnicam Conductus Paschæ anno ipsen ipsius de adventu sui faciendo avisatione ut Nlem Jacobum Tyska actorem orginaliter agentem ante omnia in Sortem a Nli Matthia Tyski Jure hereditario quesitam et de Jure obligatorio seu cessionario Nlis Siegtowski Vexillifero Cuchanovien in virtute Decti Condescensorialis in eadem sorte dicta Mieniakowizna expediti ac Decto cod Condescensorialj Feria Quinta post Dominicam Cantate in anno 1751 Lato et adacta officij Castren Plocen Feria Quinta ante Festum Nati Sancti Joannis Baptistæ per oblatam porrecta et divisam in ipsen Nlis et Nlem intromitti et in possessionem ejusdem actoris tradat et ne pars stata nempe Nlis Josephus Tyska alterius dictus Mieniak et Marianna de Emiejewskie Conjuges possessionem Nli Jacobo Tyska impediant Rigorem imponat, qua expedita introductione de residentijs Partis actricis inquirat et investigetur Inquisitiones expedit quibus legitimas penas super Delinquentibus pro qualitate Delicti irrogetur

pro 20 gr

partesq finaliter pro exigentia legis justitiae et Terminorum ni hil
resolutum relinquendo decidat et moderetur cujus decision
tes eadem parere debebunt et tenebuntur. idq sub poena
illo in Termino super parte contraveniente publicanda. Itaq ad
supra exarato Decreto officium Burgrabiale Castren Ploc
Reproductoq per Nlem Jacobum Tyska memorato Decreto ad
quisitionem officiosam Nlis Jacobi Tyska actoris orginalit
agentis ad Bona Tyski Bregendy in acta contenta cum
et Mli supra expressis praecauta prius pace et securitate p
ca circa actus officiosos ejus modi observari solita con
cendit et partes utrasq ad sui comparendum praedicto Mli
mare injunxit, quo in termino aclamatorio comparen
actorea per Nlem Jacobum Tyska suo et contis suae
ne personaliter et quoniam Nlis Josephus Tyska Olszeu
dictus Mnieniak et Marianna de Zmijewskie in vicem
juges personaliter adstantes comparitionem inscribere
sime renuunt imo intromissionem Nli Jacobo Tyska nulla
~~subsequentem~~ subsequendam esse allegant et se condemnare permittunt pr
officium Burgrabiale Crenz Plocenz super disparentibus Nli
Tyska et Conti ejus orginaliter agentibus vigore Decri Co
scensorialis Plocenz obtinere permisit super quibus disp
tibus per officium Burgrabiale Castrenz Plocenz condemn
decernitur et declaratur ad quam publicandam Baonis
Mlem Rni Gnalem propidum Michaelem Kalisiak de Gednia aut
et juratum in locum publicationi solitum officium Bte misit et
putavit ~~officium Burgrabiale Crenz Plocenz~~. Quiquidem M
Gnalis Providus Kalisiak authus et juratus satisfacie
Deputationi suae per officium Burgrabiale Crenz Plocenz
gatus eandem Poenam Baonis sup Nlibus Tyskie dictis
ki conjugibus ante Gazam in Kortoforio publicavit, pro
vit, et adnotitiam omnium protunc praesenz in du
deduxit et Nles Tyskie dictos Mieniaki citto pro hosti
trido ac rebellibus promulgavit. Rediens itaquoq praefatus
eloco publicationi consueto ad officium Burgrabiale Cr
eandem Poenam Baonis esse publicatam retulit de quo praesens ejus
Attenta itaquoq eadem condemnatione ac publicati
ejus officium Burgrabiale pro additione Gnosi Burgrabij
Plocenz pro facienda in praemissis executione
Mlum Loci Capitaneum seu locorum

Capita

Capitaneos ac eorum officia ibi ubi Bona seu summa extant et extenduntur remisit remittitq. praesentibus Decreti sui Condescensorialis Vigore. II Citatorum

Joannes Chmielewski Burgrabius Castrensis Plocensis mp

Officium praesens Castrensis Capitanei Plocensis ad Oblationem Dnis Jacobi Zyska Condemnationem Infrascriptae in Bonis Inferius Nominandis Officiose per infra specificatae G. P. Plocensis expeditae ac Manu ejus propria subscriptae reproducendi ad acticandi actisq. praesentibus Ingrossandi suscepit in Tenore sequenti (Inserat.) originale ejusq. Condemnationis Circa Acta Relicta.

In Crō Plocensi Sabbatho post Dnicam Reminiscere Quadragesimalem proximo Anno Dni 1753tio.

510

Baniti N. N. Josepho
Tyska Olszewski Di:
ctus Mieniak et Ma
rianna Zmiiewska
invicem Conjuges
per N. Jacobum Tyska
In Termino Condescen
sionis Anno Dni
1753

Actum in Bonis villis Praerie cujus Sortes Generosa
Agnetis de Jaeuerke primi olim Generosi Richardi
Secundi eius relicti olim Generosi Alberti Preuijsen
relicte Conserte vidue Spatio Casimiri Preuijsen
filij alterius Generosi Laurentij Preuijsen
post Potum Vijsatkonis Gloriosissime Virginis Marie Sabbatho
Anno Dni 1753 10 Octobris
coram Joseph Nicolao Francisco Renaudi Burgensi
Castrensi Stuvij representa Petrum Laurentij Beyens
principalis Renaudi ex una parte et Petrum
Olsteniet de Bara pro Rosalia Sathen parte ex altera
eundem ex altera
Officium pro parte Castrensi Stuvij Burgensis petentis
dedicit Jacobum Josephum Burgensis Castrensis Stuvij
de legali legni deprecend exactionis sortis Generosi
Agathe Alberti Preuijsen Petro Laurentij Beyens
de Renaudi Stuvij Castrensi Stuvij Capitaneo pro
Lui Burgensibus Salis Jacendo. Ad requisitionem Petri
Josephi de Rijthuysen olim Nic Spathei Gatsenli
relicte Conserte vidue Sathen in Jacendo vigore Decreti
pene Brienis Spetue cum eius pallio Actore de Sathen
in Castrensi Stuvij Bonis Secundo in Crastinis Festi Hallow
al Jacobus Baptista Ancx pro eo vigore Decreti Ju
dicij Officij Castrensis Stuvij ex Instantia eiusd Nic Catharine
de Rijthuysen Gatsenli Sathen Jurecons civium
Spe confectionem Sup Sortis Agnetis de Jaeuerke relicte
Conserte vidue Spatio Casimiri Preuijsen
pro ea filio alio Laurentij Actore in causa retorsionis
me quandiu gerenti dorum Descripta et originalis ac quinqua
ginta Trium et Sexcentorum florenorum reducta una cum
pena lucta Decreti eiusd Judicij Officij Legna evocatis et
Actui deducta non Solutis nis aliis Creuspe cumpa
menta Justis obligatis et obtentis et publicatis Officium
cum Expensis Actus ac predicti Petri Josephi Bona haud
Sufficientia Actoris ex Sortem Judicij condemnat
et Judex condescendendo petenti Actoris Officium debi
tum et Secundatam Sortem Actoris Officium debi
tum ex tunc die ac stans utrasq; ad Judicij compariendum
diem Legalem Spatio antea mense fruit ad Curias Spes
Relamandi non Jam Actor comparens cum Petro Josepho
de Rijthuysen Gatsenli Sathen relicta olim Nic Spathei
Gatsenli Consors actus Juramentum respondentis de
credito pene Brienis Spetue cum eius Sabbat

Jest stary w Latyn iest postrinke brzaki ij nayczesciey
przeczko tey te Chatupie ogrodow dwa pomierzych ku
a tem ciągnie się z zachodem do Stu migmate za
ogrody po osm lach albo 8 ijm lecz wsolie maią
Jeden lewopasmi drugi prawem liane plotem Rusz
ey w ogrodzie te zas płoty się stare te odpada do
chatuszij Appenum Inscribie litere Pars Actoris
Jeremiey Carriere z Chatuszy Szwecyi Koroli dow
Lynka nowe Pospetrii Albertanen Jmingst: Jme
Zygery alias Zyfick Literan Cattedron Attestat
ti Appenin ziągnął grunt za Pastorem ergz
Sadzisko Kantzowndow ego Ogrodu y Chatupy ego
Pars Actoris Jeremey Studzij Stacy consensu
Ufundowanie Stanu Jnventarii Dreczyzeren
Compesum et agrorum Sasa Contubet

Na Pierwszym Polu ostrinym ex oriente Lebis Bydgo
Ploska in duo ese bydgca wsahemaiąca tygodnia
pomierzych Potymas się poczinaią o dedrogij Zo
chowskiey ciągnie się ad Lacum Litum Lugsky
poczino tasz Plosku poczinaią się a Lewą Lewo Lug
ciągnie się do Granic Bijeńskich stoi po prawem
dwoyg y Jelinen a Lugi Pieczęcia się do Granicie
ut Lup ex alle Działu S. Mieby Przedszczyc.
Fratres natu maiori tasz Plosa Zyfick Liana
Ab Sartijnrijn Polu Pustkach Nayczesciey Plosa
na się o dedrogij ciągnie się do Zyfki drugij Andrzeiowsk
poczina się ute Lupraz ciągnie się ut Lup Jeden Rzeka
drugiego na Nayczesciey gruntu Jeziek Jzera po
mierzych na tym te Pustkach Jedrzeia Stanie
od Zyfki na tym te dwsa Pastora Staią na tym te Za
turbi Pastuszij na Polucie zas Pustkach Andrzeiow
go gruntu Stanie Jeziek trzij z pod dalszy Tatarby
Stanie Jeziek tyles dalszy Ostby leżą ten te Pust
ek Nayczesciey Lup Stoij Andrzeiowskiego a
pod ziemi się poczinaią y ginęcz się z nijs wsporna
wami Zadziałkami Parti Actoree Jnventarii hala
re Jeiungit.

Na Polu Ogorowym Pustkach bydgcim Plosa poczy
nią się od brzeżiny alias Zarosli z zewsząd a bydgcim dwo
gorij y Lawamy Ad oeasum Lebis ciągnącą się in
Jna ese bydgca Stawami Stawowij ciągnie się
Pod Zyfki Stawami S. Mieby Przedszczyc

AGAD

514

Jmt

72 515

Actum in Fundo Bonorum Ciecierskie Feria Secunda
post Dominicam Rogationum proxima Anno Do-
mini Millesimo Septingentesimo Quinquagesimo Tertio
In praesentia Gnosorum ac Nlium Stanislai Rzeszotarski
Joannis Grabia Burgrabij Castrensis Plocensis Stephani Stra-
chocki Jacobi Wisniewski Andreae Jamiołkowski
ac aliorum ad actum praesentem congregato necnon
Mlis Rni Gnalis Providi Antonij Mokolinski de Cie-
cierskie authi et jurati ad acclamandum actum prae-
sentem assumpti et eundem acclamantes
Officium Castrensis Plocensis videlicet infrascriptus No-
tarius Castrensis Plocensis insistendo Decreto Officij sui
sui inter Perillustrem et Rdmum Martinum Strachocki
Plocensem et Culmensem Cathedralem Canonicum ab Una
et G. Ludovicum Gutkowski et alios Citatos et acto-
res indicentes parte ab altera In Castro Plocensi F. 2. post
Dominicam Laetare Quadragesimalem proxima
Anno praesentis lato tunc in virtute limitationis
actus praesentis per G. Joannem Grabia Burgrabium Castrensem
Plocensem ex commisso literali Sabbatho post Domi-
nicam Misericordiae proxime praeterito, pro die ho-
dierna factae pro executione contentorum Decre-
ti Officij sui inter Partes suprascriptas lati ad fun-
dum Suprascriptorum Bonorum Ciecierskie die hodierna
in actu contenta condescendit, jurisdictioneque
sua officiose fundata ac pace et Securitate pu-
blica per vocem Mlis in actu contenti promulgata
Partem ad Comparendum suo coram Officio eidem
Mli acclamare injunxit quibus Partibus Actorea
Perillustri et Rdmo Martino Strachocki Canonico Cathe-
drali Plocensi et Culmensi per G. Stephanum Strachocki inscriptum
Plenitem per Citato et indicente Actorea per G. Ludovicum Gut-
kowski suo et ~~aliorum Citatorum et indicentium Actorum~~ G. Casimiri Gutkowski filij sui nomine per
Adcitato M. Leone Kozłowski Venatore Novogrodensi per
G. Josepho Grabia Burgrabio Castrensi Plocensi indicente
per Gnosis Carolo Wolski et Catharina Gutkowska Con-
jugibus

Imj

Cittis et actoribus

et qa Conte in assa mariti, ptr Teneri Comparen
Perillustris et Rdmi Strachocki Canonici Cathe
cen et Cubicularis originaliter Actoris producere Pa
potentiam, et quoniam idem instante Conset Comparens Plenipote
manualem in Kostrogay die vigesima quarta
Anno ptcu ad attentandam in acta ptcu Causa
per eundem Perillustrem Strachocki in personam sup
tam manuq eius propria scriptam et subscripta
producit in qua producta Pars Citata pro
pinde sufficienti Comparitione adinveni
Partibus Officium experiri mandat In expe
mento Satisfaciat Perillustris et Rdmus Stra
cki Decreto Officij sui injuncta adcitationis p
senti Termino M. Leonis Kozłowski Veni
ris Novogrodecy jurisdatoris sui idq in ins
ti et quoniam adstant Comparitionemq
M. Kozłowski inscripsit idcirco Partibus Co
prosequi injungit In prosecutione Officium Condesce
riale Decernit Quatenus Pars Citata simulet ac
munimenta et quaevis documenta Summa
in exemptionem Sortium Bonorum Ciecierska et L
pinka praetensas explanam virtute quorum
insistit possessioni idq in instanti, et quo
comportant idcirco satisfactione Decreto Offi
sui adinventa suspensaq resolutione eorum
ac decisione Causae ptcu ad revisionem Status
rumq Sortium ac ad investigationem praeten
nem mutuam ex possessione emanantium
cium Condescensoriale sese contulit quo Statu
ac diligenti investigatione ex Subditis convocatis facta
praetensionumq ex registris p. G. Ludovicum Gutk
porrectis discussione ac liquidatione pacta Resolvere
anteriorem Officij sui suspensionem Quando quid
Officio suo ex reproductis documentis constat ad G.
Iacum Kozłowski Sortium Ciecierska et Lempinka ha
non modo Contractu obligatorio cum G. Ludovico Gut
suo et Gnosor Mariannae Chyczewska Contis Suae ac
riam Gutkowski filij ex od G. Agnetae Tauskio in prim
procreati nomine in Ciecierski die 28 Julij anno 1
Etiam p ipsi qua p Officium Condescensoriale [illegible] consi

constituto Vere et Immaculate concepte Virginis Marie
Plocen. D.4. p. Pf. Purificationis Sanctorum Apostolorum Andree
coram viris personis Prosperi Marianna Szyszczewska Ludo-
vici Guttkowski Sortis et Valeriani Guttkowski ex prefa-
cta ad S. Agnetis Tauska progenitis felicis recognita Sor-
tes eosdem Bonor. Civitatis et Templinko in Summa Duator
Millium Typus et quod S. Marianna de Szyszczewskie Gutko-
wskiey vir Summa Decem Millium Grosorum Valena-
no Guttkowski ex ad S. Agnetis Tauska, in Simili Summa
Decem Millium Typus invariabile Grosum verum, ad presens
Religiosa in Christo Patrem Valerianum Thomam Guttkowski
Societatis Jesu professum ex eadem ad S. Agnetis Tauska progenitis
post recognitam per S. Ludovicum Guttkowski Parentem de pu-
re admissam per ad S. Tauska matrem ejus habito Coram actis
Castri Plocen. D.3. pf. Septuagesime Anno presenti secun-
dum Decem Millium Typus vine materno ipsis
concurrentis in pleno Grosis Caroli Wolffii et Catharinae
nee Guttkowska ex ad S. Marianna Szyszczewska proge-
nita Sorte legali cujilibet illorum ad Typus Mille actes
Castri Plocen. D.3. pf. Septuagesima Anno presenti am-
te facta, presentes transfixe, Jam autem Venditus
Stephen. Et. Adm. S. Martinus Strzeszki Plocen. et subsen
thron. Et. Adm. S. Martinus Strzeszki Plocen. et subsen
Cathedralem Canonicus constituto ad Summam Decem
Millium Precentor Typus pro sortibus ejus cum Theodoro
Szlowski Venatore Nowogrodens. et Nicolaj felicis praetio con
tracte in Korzkowo die 23. Mensis Februarij Anno pra
senti in ordine resignationis inito et actes Plocen. Sab
batho post D. Judica Lyadel Anno presenti approbato Adver
tatis Sortium dictas Bonor. Civitatis et Templinko qua
rierse et actoreen pro exemptione Sortis Civitatis simul
et actoreen restituisse iidem exemptibilibus ejus Sor
tibus adnexentes officium Sordes Imperiale Vicedomi Lo
tenq. Jez Sevillii et S. Adm. Stanislaus Sortium earum
juris Hereditarij quadrium Summa Decem Duatuor Mil
lium Typus in exemptione Sortis quarum Sortium et quas
Dnor. Millium Typus Successores ad S. Catharinae de Szyszcze
wskie Guttkowska respicien Jure adtitulatio S. Ludovici Gutko
wskie ejus marito data abeund ab eadem S. Szyszczewska subjecta
Jam vero Grosis Carolo Wolffii et Catharinae Guttkowska
Conjugibus ibid. Summa Decem Millium Typus Vigore trans
Sessionis pactionis in dicto Patre Valeriano Guttkowski Societa
tis Jesu professum recognita ipsos spectantes ide
tes Jesu ad presens professum recognita ipsos spectantes ide
Liet cujilibet illorum ad Typus Mille pria in Stores mea
Contractus resignatorios ad Solvendum ex praetio constituto summa

Emt

et liberis Summo Prid Nonas Sept Succesores d. S. Mauri
de Szwrzewstie Sutkowstia et S. Catharina de Sutkowy
Wolka respicientes providenda Securitate et Locacõne
~~cogere Secundo debeatur~~ ~~Summo~~ ~~quinquagesimo~~
et pro Vigilia S. Nativitatis S. Joannis Baptiæ proxi
ventura Coram officio et actes Castrey Plocens Solen
realiter ~~Summeret~~ Prosi vero Sutkowsky et Wo
Conjuges eand Summa levent et in Summo eo
de levata grichen t, ac de Sortiby obligatis in duab
mani post levata Summa condescendant et act
sunt Partes Principa sub pœna Bancionis qua decer
et Scriptis publicande in Casu contraventionis
tione Summe in ibid Curia Madre facienda rate
Vero non condescensiones in primis et proximis
stros Plocens Nouembris prefixi peremptoriq sui
ultraneq Partem pœna 24 M.P. sibi abinicem in
no supra pro compensanda officio vero seo in ista
p medio sub pœna Bancionis qua supra pro
venda Quantum spectat Pretensiones fundi habu
gonia officii condescensionale retro Statu carundo
ac investigatione diligenter exe subditis circa pone
erogatas in edificia expensas ac dator subditas
tor tas mosehoutica contributionis et diligenq rege
Quando ex inventario Status Bonor deduct
habitationem Veterem cum binis hanis Veteribq
lad Rozlowski Prosp Ludovico Sutkowski in posses
diminisse concessiq extruenda Nova edificia et pra
nes erogatas expensas Contractu obligatorio pr
de recompensa subjecisse, jam vero ex re oculis
jecta patet bina holodia unum cum granario, bu
toria, unum caparn in Sicienik cum binis hypocau
altero in Kempinko p subditos, holodium Cuethor
unum Curia habitatione curiale Cameram et alia
alieq edificia ad Conservationem inventarij ac p
lamento fundi arboribq ex alienis Sylvis coem
noviter p. Ludovicum Sutkowski ppio sumptu et e
extructa, Septimenta Virgulti ex Sylvis alienis co
Curia hortophorium et hortos inventario non pos
commode colocata, et hortos varij generis olerib
nad esse, decimas ac funeralia p subditis cunct
Sortesq eosdem in Statu presenti quot reperiuntur cu
natisnibq in Inventario specificatis prout sitos
in circumseptione adhortophorium existens ac alia p
ta ex actis p. Bestii antecessoris possessoris sup specificat
Inventario specificatis p. Sutkowski sibi collegendo dimi
Octavo anno studio sex seu octo bubulos depascatis post illas phordeo exp

Jmt.

Gutkowski solvisse et eosq frumentis Varij grani Subpedi-
tasse binos Subditos nubsisse et contributiones exoticas
pro eis intercessisse Salem districtualem Contractu designa-
tum Stante possessione non participasse et alias id genus
expensas in conservatione earundem Sortium erogatas remon-
strasse idcirco attentis praemissis ac contractu obligato-
rio considerato teneri Mkozłowski Venatorem Novo-
grodensem ad recompensam praemissarum praetensionum G. Gut-
kowski praestandam officium adinvenit, admissibiliq eoq
G. Gutkowski ad Comprobationem earundem praetensio-
num adinvento Decernit Quatenus Comprobet reali-
tatem quantitatis Summae pro hisce praetensionibus ipsi
provenientem non excedendo tamen Summam Octingen-
torum Quinquaginta Florenorum Polonicorum Salvo moderam
mine Officio Suo reservato idq in instanti et quoniam
Mfcus Kozłowski Venator Novogrodensis eandem Comprobationem
non Urget praescindendoq juramentum Solutionem
Summae Suprascriptae Octingentorum Quinquaginta
Florenorum Polonicorum Offert proinde Officium Decernit Quatenus
Jd Mfcus Kozłowski Summam eandem Octingento-
rum Quinquaginta Florenorum Polonicorum pro praemissis universa-
libus fundi praetensionibus adinventam et inclu-
sis mutuis liquidatis praetensionibus moderatam
G. Ludovico Gutkowski in et pro Vigilia F. Nativitatis
S. Joannis Baptistae proxime ventura Coram officio
et actis Castrensibus Plocensibus Quia recognoscenda quie-
tatione ex pretio pro Sortibus ejusdem Bonorum Ciecierski
et Lempinko a Perillustri Strachocki levando
Solvat et realiter enumeret Idq Sub Poena Ba-
nitionis quae Decernitur et Trinus publicandae in
Casu Contraventionis in ibidem Circa Mandatum faci-
endam praefigitur praeterea Lucta per eundem Ad Citatum
Mkozłowski poena 3. M.P. Parti in Termino
et Sub rigore Suprascripto Officio vero Suo totidem in
instanti Sub poena Banitionis quae interponitur
Grossus Josephus Grabia B.C. Plocensis indicens agat
si voluerit ordinaria Juris via ibi ubi de Jure
venerit Decreti praetensi Vigore.

Antonius Bagienski Nrus Castrensis Paltus Plocensis Cmpa

520 Officium praesens Crenae Capitulo Plocensi ad Oblationem
Stovici Zutkowski Decani Condescensionale in Fundo Bo
Czecierski Offe per Meum Notarium Crenae Plocensis ex
dito Manuq ejusd Mei Notarij propria subscriptio
re seu ac Actionem Serviens Reproducenti ad Acta cand
Actisq praesens ingrossandum Suscepit in tenore Seq
Inserat / Orginale ejusd Decani circa Acta Relicta.

In Cro Plocensi Sabbatho in Vigilia Festi Nativitatis Sa
Joannis Baptae ~~[illegible]~~ Anno Dni 1753.

Decretum in Cre
cierski

1753

Actum in Fundo Bonor. Chmielewko Wąsosze Sortes Nobilium Simonis et Antonij Łęskich Haeredum Feria Quarta post Festum Visitationis Gloriosissimae Virginis Mariae proxima Anno Domini Millesimo Septingentesimo Quinquagesimo Tertio Coram Gnosis Antonio Chmielewski et Joanne Turowski Burgrabijs Crenae Plocensis Praesens Nobilibus Matthia Gołębiecki Jacobo Zembrzuski, Stanislao et Dominico Wąsoskie Joanne Rapacki Antonio Choszczewski Joanne et Paulo Chmielewskie nec non Mti Regni Generali Provido Mathieo Susicki de Grzybowo magna Authentico et Jurato actum praesens acclamante

Officia itaq Burgrabialia Crenae Plocensis Vigore Decreti Judicij Officij Crenae Plocensis in Terminis Quorelarum Feria Secunda post Festum Sanctorum Trium Regum proxima Anno praesenti inter Gnosos Antonium et Simonem Łęskie actores ab Una et Xlem Bogusłaum Rapacki Goryszewskie parte ab alteralitto Quo nimirum Condescensio, Officij Sui Burgrabialis Unius absentia non obstante Mutuo Partium Sumptu Conducendi et Captato tempore ad Fundum Suprascriptorum Bonor. Chmielewko Wąsosze Gratia Adventu Sui Avisatione Condescensuri ut Comportationem Munimentorum et documentorum Quorumcis Summas in exemptionem Sortium in Bonis Chmielewko Wąsosze obligatorum provenientes elucidantes injungant Quibus Comportatis Solutionem Earundem Quae et Quanta apparuerint ad Praefixione Termini tum post Levationem

Earundem

Levationem Earundem de sertibus obligatis Con-
scensionem demandent, de pretensionibus Unius
partis utrisque indagent, inquisitiones si opus
erit expediant et Ac quit et aequo Competenti
justo et Equo adjudicent et satisfactionem inju-
partesque in omnibus Circumstantijs pro exigentia
et Justitiae ac Termini Partis actoreae Intuitu
etiam Relinquendo Finaliter decidant et m-
rentur Quorum vel Cujus Decisioni Partes Pa-
et acquiescere debebunt, et tenebuntur ad
poena Banitionis illo In Termino, ut pro
praesenti Condescensionis Tempore super pa-
Contraveniente publicanda est Injuncta a-
dum supra servorum Bonorum ex requisitione Pa-
actoreae Pria partis Actae arisatione Condesce-
Jurisdictionem Suam per Vocem Suprafati
promulgatam, Fundavit, et partes ad comp-
Suo Coram officio Condescensionali Acclamare In-
xit Quorum Termino Partibus et quidem ac-
Gnosis Antonio et Simone Leskie olim Nobi-
chaelis Leski Filijs Fratribus inter se Ge-
nis per Gnosum Casimirum Chmiele
actis, Crenae Plocenae Feria 3tia post Fm Sa-
Hedvigis Viduae Electae Dei proximo A-
Dni 1759 Julio Specialiter inscriptum Pre-
tenten, Actto Nobili Boguslao Kapacki, pro Nobi-
Thoma Andrea, Mananna et Agnethe Fratr-
et Sororibus inter se Germanis olim Nobilis Nic-
Gorszewskicum olim Nobili Hedvigi Leska Proc-
Filijs et Filiabus per Nobilem Thomam Gorsz-
Fratrem Natumajorem suo et Fratris ac Sororum
scriptorum Nomine personaliter, Nobilibus, Anton-

caro

Carolo Joanne Marianna Relicta olim Nobilis Andreae Ostro
wski Consorte Vidua, et Catharina Minorenni Choszczewska
olim Nobilis Margarethae Wąsowska primo Kniszewska 2do vero
Obidzinska Tertij nuptus Jastrzębowska Sortium in
Bonis Wąsosze haeredissa Successoribus Nepotibus
ac Nobilibus Olszewskiae Similiter ejusdem Nobilis Marga
rethae Wąsowska Successoribus Indicentibus per Nobilem Antonium Cho
szczewskij Suo et suprascriptorum Indicentium nomine praesentibus
Comparentibus et secum Controvertentibus quibus
Partium Controversijs Coram officio suo inductis exauditis
Insistendo Decreto, ex quo praesens peragitur actus teneri
partes utrasque tam actoream quam littam principa
liter inter se agentes Comportare munimenta et Docu
menta quaevis Sortem Bonorum Chmielewko Wąsosze
Dnorum Lęskich haereditariam afficientia suo Coram
officio, Condescensoriali in Instanti, et quoniam Gno
si Lęscy actores per suum specialem Plenipotentem
Complanationem in Wąsosze die Decima Sexta July
1739 inter Nobilem Antonium Lęski suo et Nobilis Si
monis Lęski Fratris sui Germani nomine ab Una
et Nobiles Albertum Patruum et Thomam Filiastrum
suis et Nobilis Andreae Goryszewski Filiastri et Fratris No
minibus Goryszewskie, parte ab altera intuitu
Obligationis Sortium super Bonis Wąsosze In
Summa Trecentorum Viginti Quatuor Tymphonum
Conscriptam et Manibus Eorundem Complanan
tium, ac Amicorum Subscriptam, Nobilis Autem
Rapacki Similem Suprascriptam Complanatio
nem, et Inscriptionem per Nobilem Jacobum Wą
sowski seu Lęski olim Michaelis Filium suo et Nobilium
Simonis et Antonij Lęskich Fratrum suorum Germanorum
Coram actis Tribus in Mlava in Positione actorum
ac aliarum praetensionum in eadem Complanatione specificatis

524

Terrestrium Feria secunda post Fm Sancti Franci
Confessoris in anno 1712 super sortem totam et
gram in Bonis Wąsosze sitis in summa Trecentorum
Quinquaginta Florenorum Polonicorum Moneta Alba argen
sine procento in personam Nlis Nicolai Goryszew
Subsecutis Demum Cessionem super hanc summ
per Nles Thomam et Andream Goryszewskie ejus
Nlis Nicolai Goryszewski Filios Coram actis C
Ciechanoviensis Feria 3tia post Fm Sanctissimae
Individuae Trinitatis 1749 in rem Nlis Bogu
Rapacki factam, atque Scriptum Certum de oc
Februarij 1738 in Wąsosze per Nlem Nicolaum
Szewski in cum Cessionis Summae Nonaginta
que Tymphonorum in pessulis Certis dictis Spa
et Rogalowskie se se extendens Dnoso Bogusl
Rapacki datum et per suum officium Condescen
nale praesens in Termino Subscriptis Comporta
id Cum Satisfecisse partes utrasque Principaliter ag
tes Decreto suo Condescensionali adjuvenit et a
strationem eorundem Documentorum processit, Quib
Lustratis revisis Quando quidem officio suo Condescensionato
Deductum est ob Nlem Michaelem Łęski seu Wą
cum ob Nli Francisca Gołębiewska consorte sua tres
Jacobum Simonem et Antonium ac Hedvigim Nlis
laj Goryszewski Contentem procreasse eundemque Nlem Jaco
Wąsoski seu Łęski Michaelis Filium suo et Nlium Simonis
tonij Łęskich Fratrum suorum Germanorum nomine pro ipso
Caventem sortem suam totam et integram Hereditatem
gatam Paternam Maternam Mobilem et Immobi
et alio quocunque modo jure ac Juris Titulo ipso Concer
in Bonis Wąsosze sitis actis Tribus in Mława in Po
actorum Feria Secunda post Fm Sancti Francisci Confess

ui

confessoris 1712 olim Nli Nicolao Goryszewski in Summa Trecentorum
Quinquaginta Florenorum Polon. moneta albae argenteae sine pro
cento cum inseminationibus utrisque invadiasse post
vero Nlem Antonium Tęski suo et Nlis Simonis Tęski
Fratris sui Germani nomine ab Una et Nlis Albertum
Patruum et Tutorem Thomam et Andream alte Dicti
olim Nlis Nicolai Goryszewski Filios Filiastros Goryszewskie
a Decima Sexta July 1739 in voysosze intuitu Posses
sionis sortis ejusdem Complanationem inivisse Qua Com
planatione polificatis et annihillatis partis utriusque
pretensionibus expozessione obligatoria pullulan
tibus exolutionem Summae Trecentorum Viginti Qua
tuor Tyne Nlibus Goryszewskim Filiastris olim Ni
colai Filijs se obstrinxisse in eademque Summa Tre
centorum Viginti Quatuor Tyne sortem suam et absentem
Fratris haereditariam obligatoriam et quovis Jure
Titulo Concernente sine inseminationibus exceptis
area horto et agris nonnullis praefata Complanatione
Comprehensis ad annum unum Nlibus Goryszewskim
in possessionem Dimisisse praefatos vero Nlis Thomam
et Andream Goryszewskie non in Fundamento Com
planationis supraseriae de data et anno superius
exarato verum in virtute inscriptionis obligatoriae
in rem Parentis sui servientem actu quo supra coram
actis Tribus Mta venae subsecutae et per Complana
tionem Posteriori data initam restrictae de summa
eadem Trecentorum Quinquaginta Florenorum Polon. monetae
albae argenteae sine procento coram actis Crenae Ae
chanoviensis Feria Tertia post Fm Sanctissimae
et Individuae Trinitatis 1749 in rem Gnosi Boguslai
Rapacki expressa reali satisfactione totalisque Summae
Promissae Nlibus Thomae et Andreae Goryszewskim
omissis Scriptis eorundem Nlium Goryszewskich
in Comparitione expressis exolutione cessisse Ideo offi
cium Condescensoriale pensatis hisce Documentis

Sententiat Quatenus Nlis Antonius et Simon Tęsc
sistendo Complanationi memoratae Summam Trecen
Viginti Quatuor Tynę ex recessionis super maiore
Summam subsecutae et in vim exemptionis sortis
Complanatione Comprehensam provenienti Cera
officio et actis Crenę Plocenę in et pro Feria Secu
post Fm Sanctae Margarethae Virginis et Mart
ipse ventura Nli Bogustao Rapacki ut Sem
episcopi Juris Quesitori absq omnibus Juris Diff
et protestationibus solvant et realiter enumera
Nlis vero Bogustaus Rapacki Summam eand
levet de levata qui etet, idq sub poena Baonis
super non exolvente quam super non levante Ce
Manifestationem faciendam illo in Tmo super pa
Contraveniente publicanda post exolutam et leva
Summam ut Nlis Bogustaus Rapacki de ter
obligatis in Complanatione expressis in tridu
descendat, ac sortem eandem in possessionem Nli
Tęskich haeredum seu eorum Plenipotentis Specu
in praesentia Nlium absq in seminationibus tradi
Dimittat idq sub poena Baonis in primis Judi
Crenę Plocenę publicanae quo attinet Summa
Nonaginta Quinque Tynę in pessulis Certis Dic
Spardzkie et rogatowskie in Bonis Wąsosze sese
denę ugore scripti per Ord Nlem Nicolaum Gory
in Ordine cessionis Summae episcopi die Octa
February 1738 in Wąsosze Nli Bogustao Rapa
Dato per eundem N Rapacki a Nli Simone Tęsk
vim exemptionis memoratae Pessularum praetensam
in Cathegoria officium Controversijs Partium Audi
licet quidem ut Nlis Rapacki Jus Cessionarium
hac ce Summam Nonaginta Quinque Tyn
a Nli Goryszewski Scripto eodem Quesitum habet
niam vero Jus Nlis Simon Wąsoski seu Tę
nin nisi Nonaginta Tynę attestante inscriptio

Cessionaria Coram actis Trnibus in Mtava in Ter
minis Cmbus Tra 2da post Tm Visitationis
Gloriosissimae Virginis Mariae in Anno 1728 recog-
nitum in Rem ejusdem Mtis Nicolay Goryszewski ejusdem
Mtis Boguslay Rapacki Jurisdictionis Erga Fratrem
Suum Mtem Antonium Wąsowski seu Łęski Vigore in
Scriptionum Originalium in eadem Cessione in
Mtava Subsecutorum specificatorum et per Gnosum Casimi-
rum Chmielewski eorundem Gnosorum Łęskich specia-
lem Plenipotentem suo in Judicio productarum
Cessionem recognovit ideo Nonnisi Summam No-
maginta Tyne eundem Mtem Rapacki Competere
debere declarat et eandem Summam per Mtem
Simonem Łęski in Trnio et Subrigore Suprascripto
Eidem Mti Rapacki Solvendam Sententiat
Jam vero Mtis Rapacki de pessulis Jure cessiona-
no Sibi Serviens post levatam Summam Similiter
in Triduo Condescendere et in possessionem in pra-
sentia Mtium Łęskich seu eorum Plenipotenti tradere
Quietationes de Contributione Capitali et Deci-
mis Stante possessione Mtium Goryszewskich
et Mtis Rapacki ab actu Complanationis
Suprascriptae ad praesens Condescensionis tempus
Mtibus Łęskim ex possessione Obligatoria Extra-
ctere, debebit et tenebitur, Nihil Ominus quo atti-
net Distinctos agros in eisdem Bonis Wąsowsze
Jacentes Mtium Łęskich hereditatis in possessione ta-
men Successorum olim Mtis Alberti Wąsowski ejusdem
Mtis Rapacki Privignorum Una cum Area
Existentes et per Mtes Łęskie si juste debebitur
Eximere Pretensos Licet quidem Mtes Paulus et
Dominicus Wąsowscy ejusdem olim Mtis Alberti Filij

528

pcenę in Cmo comparent attamen Jus suum Sup
eisdem agris et area Crease habere abnega
in processu Originalem non intrant, et pro Cen
Termino Condescensionis non sunt adcitati
inde agunt ipsi Illes Zeszy haeredes seorsivag
ris na aem eisdem Successoribus od N Alber
Wg sozki ibi Illi de Jure venerit Indictiones
ten Actum Chorzelewski et Olszewski ob ut nu
sine Documentis Trno et probatione Ger
logiae in Decrum ex quo Cens peragitur Con
scensio non intrantes removendas Senten
Decreti praesentis Vigore.

Antonius Chmielewski Burgrabius Cren Plocen mpp

Joannes Turowski Burgrabius Cren Plocen
Cmp

Officium pcens Cren Capit Plocen ad Obtnonem N. Bogusl
Kapacki Decrum Condescensionis infrascrum in Bonis
nus nominanę Offe per Infrascrios GG BB C. Plocen pte
ac Manibus eorum pprijs Subscrum reproducenę ad Ac
dum actisq pcen Ingrossanę suscepit in Terrore seq
(Inserat) Originale eiusdem Decri circa Acta relictum

In Cro Plocen idq Sub Celebraone Indiorum F 2 p
F S Margarethae Vet M. pxa Ao Dni 1753.

529

ad

Decretum Conde
scensionis in Bo
nis Wąsosze Chmiele
wko per officium Cren
Plocens peractum

1753tio

Actum in Fundo Bonorum Slepkowo Spiritualium Feria Secunda post Festum Sancti Michaelis Archangeli proxima Anno Domini Millesimo Septingentesimo Quinquagesimo Tertio In praesentia Generosorum ac Nobilium Simonis Miszewskij Vicesregentis Terrestris et Castrensis Vissogrodiensis Antoni Beczkowskij Joannis Woznickij Laurentij Dluzniewskij Burgrabij Castrensis Plocensis Adami Malenskij Atq Mlis Regni Gnalis Providi Floriani Straponski de Villa Krzeczanovo Authentici et Jurati Actuj praesenti adstantis et eundem acclamantis.

Judicium praesens Condescensoriale videlicet Judicium Terrestre Zawskrzense Palatinatus Plocensis et officium Castrensis Vissogrodiensis virtute Decreti Tribunalitij Regni Causarum Fisci Radomiensis Feria Secunda post Dominicam Exaudi proxima Anno praesenti inter Regimen Pedestre Guardiae Sacrae Regiae Magestatis et Reipublicae Actores et Citatos ab una et Illustres Mcos Senatores Dignitarios officiales ac Incolas Palatinatus Plocensis Citatos et Actores ex altera atq Gnosos Kanigoskie et Stephanum Rosiszewskij Bonorum Grzybsk Haeredes et Possessores Citatos ex Tertia atq Illustrissimum et Reverendissimum Martinum in Zaluskie Zaluskij Episcopum Dresnensem Suffraganeum et insignis Collegiatae Sancti Michaelis Praepositum Plocensem Citatum et Indicatum ex Quarta Partibus prolatj Quo mediante Condescensio in Fundum Bonorum Slepkowo utraq in Palatinatu Plocensi Consistentium tam antiq locationis quam Omissae Judiciorum Terrestrium vel officiorum Castrensium eodem Decreto Tribunalitio Specificatorum et inter alia

531

alia sui Judicij Condescensorialis pro die hodierna injuncta est, et ut e
cia Terrestria vel officia Castrensia unius ubi Duo Duorum ubi Tres a
non obstante dummodo unum Judicium vel officium aut unus
vel officialis aquacunque Parte Condescensuris Precisa prorogatione
bus Slepkowo in Bonis Spiritualibus Omissis Inquirant vel
rat et si Omissa apparuerint per quem sint Possessa indagen
Indaget Solutionem Contingentis aquo Competierit Regimi
stodiant vel Jcustodiat Regimen seu Plenipotentem Ejusd
litis expensas tam cum Bonis Slepkowo quam cum Bonis
szewo pro illo tempore adcitandis et sub Pœna Banitionis
petuæ Comparendis ad comprobationem Juratoriam admittan
admittat Precisoque moderamine Solutionem tam litis Expens
quam Vadiorum et Lujtarum Anterioribus Decretis adjudicata
per Palatinatum Plocensem subsequendum injungant vel injungat
ctu vero Oneris aquo provenerit et per quem fuerint Omi
sessa Omnium earundem Summarum satisfactionem declarent vel
ret Demum Cathegoriam cum Possessoribus Bonorum Laurony
adcitatione eorundem per Palatinatum subsequendum modo infra
disjudicent vel Disjudicet Solutionem Regimini admentem Ta
Originalis tam Millesimi Sexcentesimi Septuagesimi
quam Demonstrationis et Thesauro Regni in Anno Millesi
ptingentesimo Decimo Septimo Emanatæ aquo Competi
dubitatum et Ponctuale etiam pro retroactis Annis ab ultim
tatione retentum et in subsequens Solvendum Precustodiant
Custodiat Partesque Omnes finaliter Precisa Appellatione ac
stantibus quibusvis Terminis et Manifestationibus ac opp
nibus non attentaque Partis Contumatia ac Officiorum Discrepa
nil Intactum relinquendo decidant vel decidat Quorum vel Cujus
oni ut Partes Pareant sub Pœna Banitionis perpetuæ illo in
Coram Judicijs vel officijs Judice vel officiali super Parte Con
niente Publicanda Decreto eodem Fusius Premissa obloquendo ad
Presentia Slepkowo Spiritualium Condescendit Jurisdictione
Fundata Pace et Securitate Publica Voce Mtis proclamata Pa
comparendum acclamandas injunxit In quo Termino Partibus

Ipsis Regimine Dedestri Guarinis Sacrâ Regiâ Majestatis et Reipublicæ Actoribus et Actis per Mosum Josephum Bortniewski Vexillifer ejusd Regiminis Suo et totius ejusd Regiminis Nomine personaliter Illustribus Mis Senatoribus Dignitariis Officialibus ac Incolis Palatinatus Plocens Actoribus et Actis per Mosum Thomam Jarosziewski Camerarium Sanitatem Palatinatus Plocens Laudo Publico Constitutum Plenipotentem Suo et totius ejusd Palatinatus Nomine Personaliter Illustrissimo et Rndissimo Martino in Salustrio Salusky Episcopo Dresdensi Suffraganeo et Insignis Collegiatæ Sancti Michaelis Archangeli Plocens Citto et Judicato per Mosum Antonium Boczkowski Inscriptum Plenipotentem Venerabili Capitulo Collegiatæ Sancti Michaelis Plocens nec non Perillustri Admodum Rndo Melino Canonico ejusd Collegiatæ Adcitatis per Perillustrem Rndissimum Martinum Strachocki Plocens et Culmens Cathedr atq in Insignis Collegiatæ Plocens Seniorem Canonicum Suo et totius Insignis Collegiatæ Plocens Mne Personaliter Illustrissimo et Rndissimo Capitulo Cathedrali Plocens Adcitto per eund Suo et ejusd Illustrissimi Capituli Mne Personaliter Comparentibus et Rem Judicialiter Controvertentibus tam Consentientibus ejusd Partibus Omnibus Judicium Pacis Consensoriale Actorem Rei Rem cum toto ejus effectu ad Feriam Secundam post Festum Sanctorum Trium Regum in Anno Decidente Venturo Millesimo Septingentesimo Quinquagesimo Quarto Incidentem limitat prorogat et differt per se seu Alia Judicia Terrestria vel Officia Castrens in Decreto Tribunalitio exarata resumend Conservando Partibus Terminum inibi Comparendi pereremptorium.

Josephus Brzezinski Notarius Terr Zawichostens mp
Adamus Ignatius Smenciuski Thesaurarius Terre Oscapitaneus et Judex Castren Visprowdiens mpp
Thomas Jarosziewski Camerarius Gozdowsk et Plenipotens Josef Bortniewski Chorąży omnes testes ejusd Actus
Martinus Strachocki Sacræ Cathedr Insignis Collegiat Plocens Decanus Capitulo Nomine suo
Antonius Boczkowski Illmi & Rndmi Suffraganej Plocens Plenipotens nomine Ejusd mpa

533

Ad Offm et acta pfex Castr Capitl Plocen pnlr veniens Nob
Joannes Cizminski eiq Officio et ejus Actis Actum Limitation
descen infrascriptum in Bonis inferius Specificatis per
cium et Officium infraexaranda peractum obtulit et
Acticanae in actaq praesentia Ingrossanae porrexit in V
tenore Sequens Actum in Fundo Q Inser
Post ingrossationem vero Originale ejusq Lim
tionis Actus Condescensionalis circa Acta pfex est rel

Sub Actu in Castro Plocen Feriae Sex
ante Festum Sancti Martini Pontif
proxae A° Dni 1753tio.

Actum in Fundo Bonorum Rudowo Brodij Sorteq Generorum Rudowskich hereditaria idq in Vno Condescensionis Feria Secunda ante Festum Sancti Thomae Apli proxima Anno Dni 1753tio.

Coram Mgco Antonio in Zakrzewo Zakrzewski Vexillifero Zawsorez Judice et V Capitaneo Castr Pltus Plocez in praesentia EE. Adami Miłodrowski Joannis Grabia Burgrabiorum Castr Plocez Bartholomaei Kęsicki Jacobi Zołtowski Josephi Sokołowski et aliorum ad actum praesez congregatorum nonnon Mnbus Rnis Gnbus Provili Martini Zrzelski authi et Jurati de Kleniowo. Actum praesez acclamantis.

Judicium itaq officij Castrez Plocez in Fundamento Decreti Judicij Sui de actu ejus In Cro Plocez Fa 2da ante Fm S. Catharinae V Martyris proxa anno proxime praeterito inter JJ. Gabrielem, Lucam, Stanislaum Antonium Rudowskie actores et Cittos, ac Gnum Jacobum Kolczynski Cittum et actorem prolati tum virtute Limitationis per Judm praesens Fa 6ta ae Fm Nativitatis S. Joannis Baptae factae et ad acta Castrez Plocz Sabbto post Fm S. Luciae V M. anno praesez porrectae ex Requisitione Offsae Utriusq Partis ad Bona in Actu contenta condescendit Jurisdictionem Offsam praeostodita prius pace et Securitate publica fundavit ac post Partes ad Sui Comparitionem praedicto Mti acclamare injunxit Quo in Vno acclamatorio Partibus: Actoribus et Citatis JJ. Gabriele, Luca, Stanislao, et Antonio Rudowskie Fratribus inter se germanis

535

nis et Thomae Filijs p. SS. Gabrielem et A-
nium Rudowskie suis et eorum Fratrum
nnibus pltr. Citato simul et actore Gnoso
cobo Kolczynski pltr. Indicente Gnosa Cas-
na de Rudowskie Gnosi Francisci Kolczyn
Consortis in assa ejusdem sui Marit. pltr. Jud-
cij sui Controversijs Partium coram se inducto
ditis Quoniam Partes pro exemptione sortis
solutione summae se ab invicem Convenien
portatibus Documentorum Partibus p. Dtum vig
pagis Condescensio est injuncta, Proinde Te
Judante omnia Partes ad Comportationem Docu
~~tor~~ quorumvis idque insistant: Censet: Et Qui
SS. Rudowscij actores et citati Contractum o
torium inter ot SS. Casimirum Rudowski a
et Christophorum ac Mariannam de S
sinskie Conges Kolczynskie de Data ejus
Julij 1692do Anno conscriptum et manibus
tuo subscriptum, tum Inscrem obligatoriam
Plo F. 6ta pt. Fr. Nativitatis S. Joannis Bap
ano eod. ~~tum~~ nec non transfusionem p. ot. S. Antoni
Brochocki in pnd. S. Casimiri Gregorij bis
nus ~~Broch~~ Rudowski ibidem F. 2da in p
stino F. SS. Trinitatis ad 1687mo factam
summam 400 Flor. polon. S. Gnosi quoque Ja
bus Kolczynski Eumdem Contractum obligato
de Data et anno ut supra expressum ac Inscr
Authenticam unius ejusdem essentiae nec non Ju
tationem in ~~Cro~~ Plo in Bilsko in Mus Comm
bus Trinitatis F. 5a pt. Fr. Visitationis Gloriosissimae
riae Anno 1730 p. Successores et S. Francisci Ru
wski in pnd. SS. Kolczynskich de Summa 340
P

polor Subsecutam Comportarunt, in qua Com
portatione Partes persistunt, Proinde Judex Condescen
sionale Satisfecisse Partes in puncto Comportationis
Documentorum adinvenit, nihilominus Partibus
ulterius Causam prosequi injungit. In Prosecutio
ne Ulterioribus Partium Controversijs coram Sein
ductis ex auditis suspensa decisione Causae praesens Judex
Condescensionale ad Lustrationem tam Quietationum
de Contributionibus stante Incursione Soetica et Mo
schovitica per DD. Kolczynskie Possessores exolutis, quam
Regestrorum conscriptorum se contulit, Quibus lu
stratis et diligenter revisis, licet quidem ex Rege
stris ac quietationibus repositis Summa Sexcento
rum quinquaginta unius Tyn polor elicitur verum
Quoniam olim Ill. Christophorus Kolczynski Contra
ctu obligatorio de Data et anno Supra exarato Contri
butionem Capitalem quotannis Solutarum se obstrin
xit idcirco Judex praesens defalcata Summa Ducento
rum Triginta Septem Tyn et Sextariorum duorum polor
non nisi Summam Quadringentorum quatuordecim
Tyn polor pro Contributionibus Militibus Exoticis per Pos
sessores obligatorios Solutis liquidavit: Ex qua Som
ma per Judex praesens ex modo amine adinventa licet quidem medie
tas ejusdem Summae nempe Ducentorum Septem Tyn Gnd
Jacobum Kolczynski a Genesis Rudowskie Haeredi
bus et alterius Sortis Juris quaesitoribus Spectare
debuerat, verum Quoniam Partes Eaedem amicabili
ter per ipsas erogatis expensis Super Summam
Centum quinquaginta Tyn phor polor Secum Ju
dicialiter Composuerunt Proinde approbata eadem
amicabili Judiciali Compositione eandem Summam Cen
tum quinquaginta Tyn polor cum Summa inferius
posita Originali in vim exemptionis Sortium pre

537

nienti Gnd Kolowynski adjudicandam declara
Quo vero spectat solutionem summae re
vendo anteriorem Judicij sui suspensionem
do quidem deduxit Judicio suo olim Gnum Pa
rum Gregorium Rudowski modernos actores
Thomae Filios avum olim Gnis Francisci L
wski Joannis Filio et Mariannae Strusinski
olim Gnd Christophori Kolowynski Conti mod
Ntis Jacobi Kolowynski Citti et actoris Mat
Sortes suas binas sup B. Brodij jacen videlic
haereditt alteram a Gnoso Antonio Brochoc
stante Cessione in Crd Plocensi F. 2do in Crassu
SS. et Individuae Minitis anno 1687. quaesita
Inscriptione obligatoria in Crd Plocz F. 6to pro
Nattis S. Joannis Baptae anno 1692do Invad
in summis binis prima 3407 Flor polon et F.
altera Ex Pr Centum quinquaginta Flor
in argentea moneta sine addimento quemvis
rialem per Flor Lex Tyz p gropos viginta, sexta
p gropos decem numerando invadisse. Gnosum
Jacobum Kolowynski superstitem olim Christo
ri Filium cum et Gnd Marianna Strusinska
Filiud unacum olim Gnis Joanne et Alberto Kolowyn
Fratribus suis steriliter vitafunctis summa
Promissam trecentos quadraginta Flor polon suc
et G. Francisci Lukowski attestante quietation
In Bilsko in Vrnis Communibus Vrnibus Fa
pt Vrd Visitationis Gnae Vmariae 1730 anno
gnita exolvisse. Proinde Judicum per attentis
mentis Exemptibilibus sortibus adinventis Insc
do Inscriptioni obligatoriae decernit Quatenus
Gnd Gabriel Lucas Stanislaus Antonius Rudowski
Summas In Inscriptiones specificatas Quadri

tor.

tor. Nonaginta Flor. polon. moneta in Contractu et obligatione authentica specificata, necnon alteram summam Centum quinquaginta Tyn phor. polon. pro Contributionibus Exoticis Judlr. pro Partes compositam Gnoso Jacobo Kolczynski in et pro Crastino Festi Nattis S. Joannis Baptae Anno proxime venturo sine quibusvis Juris diffugijs et Protellationibus coram officio et actis Castrensibus Plocensibus solvant. Sub Poena Banis in ibidem circa Mane in Casu Contraventionis faciendam Publicanda Luita pro Ld. Rudowskie Poena 3 mm Polon. Parti Nli Kolczynski in Vrno et Sub rigore posito solvenda. Post quam levatam summam Gnus Jacobus Kolczynski sortes pro se possessas cum aedificijs prout Nunc reperiuntur in actualem possessionem Ld. Rudowskium Haeredibus in praesentia Duorum Nobilium ac Mutos in Spatio Duarum Septimanarum dimittat. Quo spectat bonificationem Inseminationum auctarum vel diminutarum Quoniam propter auram hyemalem revisio pro Judicio praesens subsequi non valet, Proinde injungit Quatenus Partes Gnum Burgrabium Castrensem Plocensem quem voluerint Captato tempore ante tamen Nr. Nattis S. Joannis Baptae ~~cum~~ mutuo sumptu conducant. Qui Gnus Burgrabius etiam ad Requisitionem unius Partis requisitionem Condescensurus de actis vel diminutis Inseminationibus investigabit Compensationem Partibus demandabit et finaliter in tuitu Inseminationum tantum moderabitur cujus decisioni Partes parere et acquiescere debebunt et tenebuntur. Facturae Partes praemissa sub Poena Banis in primis et proximis Judicijs in Crno Plocensi celebrandis Publicanda. Quo spectat Luita per utramque Partem Poena 14 mm po-

Nlis Kolczynski Summas levet

539

lor Parti per Partem Sibi abinvicem Compensa
Judicio Suo p medium in instanti Solvend
Ad extremum quo attinet Indictionem Gsae
tharinae Rudowska olim Pauli Rudowski Tilo
olim vero Gsi Sebastiani Rudowski Neptissae
nus Sortis in Rudowo Brodij p Gsum Jacobum
czynski nunc possessae Haeredissae Gsi Francisci
Kolczynski Consortis. Quoniam tam Indicta
Kolczynska Indicens, quod Gnosi Rudowscij
mentis ad praesens deficiunt, Primae Esdae
de Rudowskie Kolczynska Leorsiva via cu
Rudowskie intuitu Suae haereditatis agat si

Antonius in Zalsuwo Zalsuwski Vexillifer Terrae Zawsk
et Vice Capitaneus Castrensis Plocensis mp

Officium praesens Castrensi Capitulo Plocensi ad Oblationem G. G
Rudowski Decretum Condescensionale Infrascriptum in Bonis
us nominandi Officiose per M. Judicem Crem Plocensem inte
Infrapositum expeditum ac manu episcopi propria subscriptum repro
ad Acticandum Actisque praesentibus Ingrossandum suscepit in Te
sequens Inserat Originale episcopi Decreti circa Ac
Relictum

Actum in Castro Plocensi Sabbatho in Vigilia Fest
tivitatis Sancti Joannis Baptistae Anno Dni 1

320

Decretum Condescensionis in fundo Bonorum B[illegible] Audeve inter CC Audevillae et Lelevensis

540

Actum in Fondo Bonorum Gilino Feria Quinta ante Festum Sanctae Mariae Magdalenae proxima Anno Dñi Millesimo Septingentesimo Quinquagesimo Tertio

Coram Gnoso Joanne Antonio Uminski Burgrabio Castri Plocen. In praesentia Magnifici Antonii Swiecicki ac Nobilium Andreae Strusinski Jacobi Mieskowski Francisci Gulkowski Thadei Harski Andreae Sulkowski Antonij Nowacki et aliorum Nobilium ad Actum praesen. Congregatorum nec non Ministerialis Regni Gnalis Providi Casimiri Czabel de Villa Machcino Antentici et Jurati ad Actum praesen. acclamandi assumpti ~~[illegible]~~ Quiquidem Gnosus Burgrabius Castren. Plocen. in ~~[illegible]~~ Sistendo Legibus Regni deperagendis executionibus Sancitis ad parendo cionis Sup. a Magnifico Thoma Gregorio a Dembowa Gora Dembowski Capitaneo Castrensi Plocen. ad infra Scripta peragenda per expressum habitae Insistendo Vigore Decreti Seu potius Condemnationis In termino Condescensoriali de Actu ejus in Fondo Bonorum Chelmica Feria Secunda post Dominicam Cantate proxima Anno Dñi Millesimo Septingentesimo Quinquagesimo Tertio ~~praesen.~~ ex Instantia Magnifici Josephi Leonis Ruthowski Judicis Terrestris Dobrinen. Actt Jurevicen. Super Magnifico Sebastiano Meldzynski Castellano Rypinensi et hoc ratione ejus Decreti Condescensorialis tum Super probandi Juris advitalitij abusum inter M. Ruthowski Act Jurevicen. ejdem M. Meldzynski Cit. Jurevicen. ~~[illegible]~~ gm Super Violentias damna Injurias ac Universas Fondi ~~[illegible]~~ Insiones Decretis Tribunalitijs Regni Petricovien. Anni ~~[illegible]~~ Millesimi Septingentesimi Quadragesimi Quarti et Millesimi Septingentesimi Quinquagesimi Primi Annotati per Decretum Condescensoriale Insinuationis Inquisitionis Nolle eductionis neq. Interrogatoriae Conscriptionis imo ab Inscripta Comparitione in Termino eodem temerarie recessionis obtent et publicat

321

542

ad Bona Supra Scripta Cum Supra Scriptis Nobilibus ac praedicti
nisteriali Condescendit Jurisdictionem Suam Officiosam p
Stodita prius pace et Securitate publica Cerca Actus Off
observari Solita fundavit partes utrasq tam Actor
Jurevicen quam Citt Jurevictam ad Suj praesentiam
Ministerialis acclamare Injunxit ad Cujus Ministe
acclamationē personaliter Cumparens Magnificus Ar
Swięcicki Kenipotens reproducta Supra Scripta poenae b
de actu Superius expresso petijt executionē de Bon
Jurevicen partis fieri et peragi ad Conscriptionem Inventar
mine Impugnante Condescendi affectavit Cujus a
tionis ~~Officium Burg~~ grabiale Anuendo ad traditio
Condescendit Cujus sequitur tenor talis.

Podworze Dworskie Cerca Cercum Nieogrodzone ty
Dwor jak Jancarycha Stoj Dwor w Zamek z drzewa
tego pod ktorym Dworem przyciesi pogniete alias wc
gniete na koło pod połową Dworu wcale juz jch nie z
Swinie pod Sciany łazą od Stawu y Sciana wszystk
chniała wtele Co jeno juz Nie wypadnie z Zomku jdąc
ni drzwi na Zawiasach y hakach antaba Zielaznemi
ką drzewianą ztarcie ale juz sprochniałe wseni k
gliną nakoło wylepiona y ta glina juz po wypadała t
dziuri Swiecą do tys kuchni drzwi ztarcio na Zawias
hakach Zielaznych dobre wkuchni kumin wielki g
wylepiony ale juz zli tilko go podpori trzymają z kr
reparacyj potrzebuie idąc nadrugą stronę sionka z kuch
wcale juz Zruynowa Idąc z Sieni do Stołowy Izby d
na Zawiasach y hakach Zielasnych złe deski juz zn
wypadały wtijs Izbie Zadnego okna Nimasz tylko des
po Zabijane piec wni z Zruynowany podłogi Nimasz
doły co Swinie pokopały po bok komora do Nijdący drzw

Zawia

Zawiasach y hakach Zielaznych z tyś komory idąc do Mały
sienki drzwi bez Zawiasow y hakow tylko gwozdziami dre
wianemi Zabite y to deski juz wnych poprochniałe poso-
wa tak na Izbie Stołowy jako y Na komorze jest z tarcic
ale juz poprochniała na sieni wielki y mały posowy
wcale Nimasz Nic z sieni idąc do Pokoiu wielkiego
drzwi na Zawiasach y hakach Zielaznych klamka tak ze
u nich Zielazna y haczyk ze szkobelkami w tym pokoju
podłoga z tarcic zła juz Mieysciami gliną powylepia
na kaminek z cegły wymurowany ale juz zły potrzebu
je reparacyi piec Zielony z kachli formowanych zły
y ten reparacyi potrzebuie szafa Stolarską robotą u tysz
szafy jest drzwiczek dwoie na Zawiaszkach Zielaznych y
z wrzeciązykami y szkobelkami Zielaznymi w tym ze po
koju okna dwa w kazdym oknie po dwie kwatery są szy
by przez połowę wołow przez połowę w drewna stare
y we dwuch kwaterach szyb pięciu nimasz tylko papie
rem Zalepione od szafy stoł prosty stary y staligi pod
niem juse niedobre przytym ze stole Zedel sporęcą
y stołkow dwa okrągłych Idąc z tego pokoju do letniego
pokoiku drzwi na Zawiasach y hakach Zielaznych y szko
belek do Zamknięcia Zielazny w tym ze pokoiku letnym
podłoga starcic zła poprochniała gliną powylepiana
okien w nim są dwa Jedno deskami Zabite drugie od wuch
kwaterach szyby wołow stare juse się szyby powyprą Za
tyidąc z tego pokoiku do komory ktora jest probok drzwi na
Zawiasach y hakach Zielaznych z tysz komory do trancetu
drzwi stare złe Zabite gwozdziami drewnianemi przy
tych drwiach transet funditus zruynowany w tysz ko
morze stolik z tarcic stary y staligi pod nim złe kłodek
dwie od kapusty stare y to juse złe tak wielki ale juz zły
polica Jedna z tarcici stary z tysz komory Idąc do pokoju

małego

Małego drzewa na Zawiasach y hakach Żelaznych Stare Z
tegowo drzwiami drewnianegmi wtym pokoiu podłoga Zruyno
ona deskami pozabijane Szafa Stolarska roboty ale jus
kominek Z Cegły wymurowany y Kawał fundamentu
ca jest cegła wymurowany Zlego pokoiu dosiony dw
Zawiasach y hakach Żelaznych Zabite gwozdziami d
mi Zlego pokoiu do pokoiu wielkiego drzwi na Zawiasach
kach Żelaznych y Szkobel do Zamykania Żelazny naty
pokoiach y komorze posowa Ztarcie heblowanych Sta
nad prochnia drzewo otwyrzalne pouchodziło nastron
Zły się powyszły na wszystkim dworze potrzebuie
potrzebie ale jusz Stare Zle poprawy potrzebuie
rem chlewek odwuch przestach wstępy odwoygu drzwia
lek opatrzyły Snopkami y to jusz Zły przytym dworze jes
ogrodzony chrustem ale jusz Goły powgniete y chwost pop
Zły wtym Że ogrodzie jest kapusty Zagonow dwanascie Jed
Stodoł Staynia Owsa wstępy wdele odwuch przestach o
drzwiach nabieganach Zdesek sprostych Zwrzecigze
laznym y Szkoblami opatrzyła Snopkami dobrze wtyle St
tochow dwa Małych Nowych trzeci Stary wightey p
tey Stayni Owczarnia wstępy wdele ale z bretesem Z
koią podpory trzymaią y potrzebuie się nalii nie Zda na
gi stronie Szopa dla bydła strzech przestach wstępy wdel
gu drzwiach zdesek prostych y to jusz po prochniałe stępy
powgniwałe tak że y dele Niektore po prochniałe potrzeb
re Nieyściami Nowemi Snopkami po Naprawiane St
Osterech przestach odwoygu wrot o Jednym klepisku wrot
ie Ztarcie jusz nadrugnowane Sam siecznik poruynowa
na Sochach pod ciąg ale jusz Nastrony pouchodziły Cop
gniwały stępy tak że powgniwałe y dyle po prochniałe po
Stare Zle Druga Stodoła dwuch klepiskach wstępy wdele
wieciu przestach tak że y na Sochach dziewięciu Sam siecz
emi Niemaie wrot troie Ztarcie a Czwarte chrostiane po
nie ze wszystkim dobre Stare przestoły tey Stodoły Ogrod
wadły

Wardyrem Zasianych Zagonow sześć na tym Zesarmym
Ogrodzie Konopi Zagonow pięć chrustym Ogrodzony Stary
Zły y koły pogniłe Wodewerk Parkow dwach Mie
tay Piętrzak na Zonę ktora w stużbie jest u Xiędza
w Radzanowie Pierwszy Parobek Drugi Piort wdowiec
ma Corkę Petronelle na stużbie pod Drobinem Koms
tylko para Klac tarantowata Stara bez kiędry Kongrua
dy Stary Sleny te Ogonie maiące plus quam minus pulat
Od wadzieścia Idąc Oledwora Pierwsza Chatupa wdele
wstępy Sień na ktory ścięni pułapu Komin Wielki
chrustem podesłatany gliną podepiony odwęgle drzwiach na
bieganach Zdesek prostych Stupy pogniwate Na trzon
pouchodziety dele poprzechniate Idąc do Izby Z Sieni drzwi
we Sklepiach y Kabach Zielaznych Zlamane Stare w tey Izbie
Okna dwa wstorzych Gilkamascie kawałkow Szkła wlepione
jest wgliny w tey Izbie piec Zkachli prostych pałdąg ych Stary Zły
Komineł wylepiony Gliny tak że Nie Zamykaiący dobry Izba
Pułgmek Zdeski ale jusz wszystko dolewo sprochniałe y pułap na
Sprzechniały Mieyscami jusz powylatał Kozły na Izbie jakie
na Sieni pozalamywane podłoga ciesi podtym ze Budynkiem wsale
jusz Nie Znać Copygmiety posyłcie Stare y Złe w tey Chatupie Mie
szka Bartek Z Zoną y 2 dziećmi dwoygiem Synam Amborzem
Corką Marianną ktory robi Zaciągu pudni Cztery Kardy tydzień
Z wygiem Załogi Żadny Nima ani bydlęcia Żadnego Swego
Izba Gospodarz Ogrodu Kiewde Druga Chatupa W Sieni Drzwi
Okno Nabiegonach Złe Deseki prostych wtey Sieni Stupy po
gnicie Nabiegonach Złe Deseki prostych wtey Sieni Stupy po
gnicie te Dyle poprzechniałe Komorka prosto Komina Wielkiego pod
rzodzona dylkami wstępy Komin Wielki Zły potrzebuie reparacyi
do Izby drzwi nabiegonach Ztarcie Stare y to Złe w Izbie
piec Zkachli prostych pałdąg ych reparacyi potrzebuie dewo
od cisk Złomany tyłko gospodyna trzyma pułap Zdyty pro
tylko Zły na Sieni pułapu wcale nie ma w Izbie okno dwa
dwerna y to Złe Izba w Zamek Zdrzewa Kotkowego ale jusz
wcale Zprochniałe y podłoga jusz gdzie pogniłe przytey I
bie Stodołka o Jednym klepisku podesset trzy wstępy y wdole Cwar
wchvor

wchayt ugrodzone y wrota chrosciane Uni poszycie Cegiem P
przez te Budynki ale jest Starey Zle Slepka prosto tey Stodoły
bydła chrosciana Na Sosłach dwuch opostyta Snopkami y trze
jest Zle tak że przykrymi jakok chlewek chrosciany poszycie
Zrugowane wtym Chałupie Mieszka Owczarz do wrotny ktory
na rok jutynfow Stę trzecia Chałupa sien wstupy y wdole
mi Drzwi dwoie Nabiegonach Ztarcie wtyl sieni komorka
Star Izbetki wstupy y wdolitij przegrodzona do Mi drzwi
wiechy y hakach Zielazne natym sieni pułapu Nimasz do
Drzwi Ztarcie Na Zawiasach y hakach Zielaznych Zantabo
Cigzem Zielaznym wtey Izbie piec prosty Zkachli patrz
okien dwa Szkło wdrzewna Stolik Maty Zarna taz Izbi
Zdrlewa Kottowego ale jest przez potowę Sprochniałego p
Zdołow prostych y ten Sprochniały poszycie Stare poszyty Ch
chlewek Zchrostu Snopkami poszyty Ztrzmj chlewek prosto
tułże chrosciany poszycie na Nim Zle Item Szopka chrosciana
dwuch Sosłach poszycie Słomi Zgretesem Zle Stodoła o Sie
klęsiku chrostem Ogrodzona wrota Uni Jedne Ztarcie
gie chrostem przepletane poszycie Nie Zewsey Stżyma
Druga Stodoła wstupy y wdole o Jednym klęsiku na
dwuch dobra okrie wrot Ztarcie y wrzeciąz U Jednych
zny poszyta Snopkami y chrostem brzozowym wty
pie Mieszka Tomasz Wawrlencaly Zżoną y Zdziećmi
Jeżynu Synowi Imię Marcin Ktory iest Kawalerem Mieszk
niem y Żoną Małoletnimi dwie Jadni Imię Elżbieta
marianna drugiemu Synowi Andrzey trzeciemu Woc
ten Zeczeciely y Matką robią wkady tydzień dwoj
pudni cztery Zsługi Nimaią gdy im kazat Zabrać Im
Medrymskiju przechowrzane na Helminskią gro
do tey chałupy Sa Zasiane detato Czwarta chałupa S
jednych drzwiach wstupy y wdole U sieni drzwi Nimasz Stu
gniete dilepoprochniałe Kimin Zły wielki na sieni pułap
wnisz do Izby drzwi Na biegonach Stare Zle piec rozw
Izba dwa abejest Zrugowane Izba z Komek Zdrlewa
wszego alejest wcale Zprochniałe poszycie nam wcale sie jus
nie miedza pułap Zdołow prostych Sprochniały, ta Chałupa p
mi Stoj Czwta Chałupa drzwi do sieni Jedne Ztarcie na bieg
Stare y to Zle wsieni Komorka wstupy y wdolich, przegrodzona
min wielki wcale Zły na sieni pułapu Nimasz do Izby drzw
biegonach w Izbie kominek Zły piec prosty Zkachli patrz okny
Stwo Jednoy tor wgline ulepione kawałki Sukta pułap na Izbie wca
sien wstupy y wdole stupy pogniete dilepoprochniałe Izba z
mek

k Zdrzewa kotlowego ale juse sprochniale podyciesina ko
gmete poszycie w tale Zle wtey Chalupie Mieszka wdowa Madzie
drzewo. Jednemu Imiq Syrowi bl. tey drugiemu kort Zolecin Corce A.
tkowey Elzbieta robi podmiotky w tydzien Scotta chalupa do
jem. dolesi Nabiegonach stawcie Jedley to jak Zle sien w stupy y wdle
stupy pogniete y dle pogniate ze stupow pouchwdyly w sien
morsza Zdeskow podegrodzona kumin wdly. Mie Zeschystym
ley pulapu na sieni Nimasz dolesi Nabiganach do Izby pie
minek maly y ten poprawy potrzebuie obrna dwa wdrzewna Szy
ale juse Zle pulap Zdelow sprochniały Izba w Zamek Zdzie
tacego ale juse dolesi Zwegtow powtwdzisty y pu prochniale pesz
pogniete tylko Ziemia obszypane poszycie nie Zeschystym dobre
ga odwuch pod stai b wstupy y wdle Zwystawa w tale juse Zmy
wna Stodota o Jednym klepisku odwuch Sochai pulap a wstupy gnie
dowa chrustem Zagrodzona wrota Jedne Zdesek drugie Zdwatte
stycie Stawcy to Zle wtey Chalupie Mieszka Staniek Z Zony y
dzieemi pieczowy Szynowi Jednemu Imiq Kort Corce drugi Jadeo
tolesi Marianna Cwanty kottaniczyna pięty katarzyna robi
mi Calery wtydzien Jednym Siodma chalupa do sieni do lesi Nabiga
Jedna wstupy y wdle na sieni pulapu Nimasz sieni dlos
profcie Gilgu kumin wdly. Mie Zeschystym dobri pulapu Na sieni
masz dolesi do Izby nabiegonach Stawcy to Zle w Izbie pieczesty
Zły okna dwa Jedno deskami Zabite drugie Zdawatkow Szkla
drzewna y to Zle pulap na Izbie sprochniały Izba w Zamek
lewa kottowego ale jusz Sprochniałe podyciesie jak pod mi
Zmac poszycie korty w tale Zle Szopka podysieni chrustem
grodzona pudsycie Nami Zle stodota o Jednym klepisku o Cztech
chatki Jedna polowa wstupy y wdyte druga polowa chrustem Za
grodzona wrota obocie chrustem przeplatane poszycie sta
ley to Zle wtey Chalupie Mieszka Blazek Z Zony u Zdzieemi
tnowi Imiq Franciszek ktory stuy w Debsku uchłopa Corce
lzbieta Sama tylko robi dni trzy wtydzien. Item Chałupa Ma
ga Za bydła dennie Szyroka Sieda jeszcze brakuie do ni Tym
dnia wstupy y wdle wcienku Nami Nimasz tylko Sam w Zrob
[illegible]
tey kacm. Nima nic dworu Szego tylko swoie y to w Zon tar-
giem
langwy ta Bil Szego Statki wsy stycie Za tym pow pis Dwe Szyt
tone do dzis dnia jeszcze winien komornice nawsy Jadzi
Mieszka u Stanka kopic Zyg bierze robi pudni wtydzien
ktora Mieszka u Bartka Zdzieemi dwoygiem
Item Ewa ktora

tojest Jednemu Szynorsi Jmię Stanisław drugiemu Fran
kopaiże bierze robi podni tedy wtydzień Czj chłopi Sysi Ann
bydła Maszą am Zatoznego kojm podczychało veste Jmi
Metdyrysi pozabierał cowychowało do pierotenal
starościemu rozkazał tobi podawał a Inwentarz spi
chłopow Zakładał Pole Ozimne pod kuchary wtoryn
jest Zagonow Zytana tam Jedno Tysiąc Stodziesiąt
ci Zagonow Siedmdziesiąt najedno Stanie rachuje Jz
mia Zagonow pięćset trzydzieści pięć na Jedno Stan
rnale Cyli dzie Drugie Pole pod Mszcice Jar ynne Ow
Jarych Dziesięć Cztery Dzieści Cztery Grochu Jarych Sto d
Dźrzecie Pole Ugorowe pod Bilsk pierwszy Folwark pod
Klinem Idącym Zorany tak Zey Drugi Folwark Zadzior em
Zorani Pole Ugorowem Przemice Zagorow pięćdziesiąt
Jedno Stanie rachuje Tatarski Jarych Cztery Nastaju jedn
le chłopi Sie mie orane tylko Jednego Sq Zorane.

Postquid Conscripta et Connotata premissa Officium B
biale Bona Supra recensita Impossessionem po
Actore demittit et tradit tradiq; presentibus
tinenti Mlżni Gnali Supra scriptus procuras Ca
rus Crabel Coram Officio suo Burgrabiali personal
Cumparens recognovit quia Ipse in Bona Gili
officium suum Burgrabiale parti actoree t
tas Cel parten actoree Scilicet Magnifica Jo
Leone Ruthowski Jud Terrest Dobrin Intromisit
duxit ac Irpacifica possessione veliguit de quo
Ejd Mlżi Cora Pod officio suu Burgrabiali fec
relationem
tym Szrathjam Folwark jest Caly Zorani
Joānes Antonius Uminski Burgrabius Cast
Pl
Officium Pens Castren Capitt Plocen ad Stattonem Jgnatij B
Viderij Traditionem Jnscriptam in B. Jgnatius nominan do
per Jgnatium J. BE Expedit que manu sua propria Cuscri
re ducen ad. adiuvand Altog Dej per Jesu Christum Dnm nr
Stenere Sequen Jmperat Jongiralt Gnal Tradito
Circa Gesta resistit Vigilia Jgnatij Emplastrize in Cola
gnen Plocen Ex Vigilia Ano Dno 1753 Stilo

Przezwiska Denim Undecentonum in Notarium Crez Mocz
nanae Officiose per Infrascriptas in Notarium Crez Mocz
inter Partes infranominanae ~~Officiose~~ expedita ac manu Guispri
pria Subscripta reproducta ad Acticanae Actisq Praesentis ~~[illegible]~~
Ingrossanae Suscepit in Tenore sequenti / Interuli / Originale Guisae Dori Circa acta Relicta

Denim condescen
sonate in Bonis
Lubowo platt.
1753

548

Actum in fundo Bonorum Villae Zukowo Feria Sexta post D. Rogationum pxa Anno Dni 1753.

In Praesentia Gnosor ac Mlium Alexandri Osiecki Joannis Turowski Instigatoris et Burgrabiorum Plocens Gabrielis Rudowski Jacobi Wisniewski ac aliorum Mlium ad actum praesens congregatis necnon Mlis Rni Gnalis P. Blasei Jędrzeiewicz de Kłaki authi et jurati ad acclamandum actum praesens assumpti et eundem acclamantis.

Officij Castrensis Capitanealis Plocens infrascriptus Unius in virtute Decreti Officij Suj inter Gnos Simonem Głazewski et Rosaliam Bęska primi et E. Antonij Grąbczewski Consortem ad praesens voti secundi inicium Conjuges Actorem ab Una et Gnos Antonium et Apolinarem Bęskie fratres inter se germanos parte ab altera Citatos in Castro Plocens F. 2. pt F. SS. Trium Regum anno praesenti lati per die hodierna in actu contenta per suum officium determinata ad fundum dictorum Bonorum Zukowo praevia avisatione partium pro Executione Contentorum ejusdem Officij Suj Decreti in Ordine assignationis dotis de Bonis paternis et maternis Actricis E. Głazewska concernentium ac ejus solutionis injunctionis condescendit, pace et Securitate publica per vocem Mlis praecauta jurisdictionem Suam Officiosam fundavit qua fundata Partes ad Comparendum suo coram Officio dicto Mli in actu contento acclamare injunxit quibus acclamatis Partibus Actorea Gnosi Simone Głazewski et Rosalia Bęska primi et E. Antonij Grąbczewski Conte ad praesens voti secundi inicium Conjugibus et quae conte in assa ejusdem Sui mariti pro Citato E. Antonio Bęski Suo et Gnosor Apolinaris et Stanislai Bęskich fratrum suorum germanorum nomine pro Comparendum Tandem ad affectationem earundem Partium ac de Consensu earum Officium Condescensionale actum praesens Condescensionis cum pleno Decreti supra de actu specificati Contentorum tenore et rigore ad F. 6. intra octavas Sacratissimi Corporis Xti Dni proxime Venturam destulit prorogavit et limitavit ac aliorum ejusdem Decreti contentorum

326

Inej

per quę defert prorogat et limitat conservand
partibꝰ Prius sine alla adcitadne in Actis Cord
officio comparendi ꝓfitorii Actus ꝓcur Vego
servitio itaq; hodierno Vigore ꝓsentis limi
nes pro die hodierna Adelicis B.V.C. intra octa
Festi sacratissimi Corporis Xti Dñi Anno eo
incidente condescendendo Jd officij Castrens Pl
Notarij ad Judic Bokonien Villa Tukowo r
sentia ꝓsoli ac Nob Alexandri Officki Joann
Josephi Grabow Burgrabior Castrens Plocz Ludo
Jutkowsky Gabrielis Ludowski Francisci Ej
Jacobi Wisniewski ac aliorꝰ plurimor Nob ad
ec actui congregatorum necnon Nobis R. Gnati Pro
Laurentij Nasierowicz de Tukowo auctis et
ti ad audiendum actui apromptis et cum ad
tis Jurisdictionis Suę officio ad requisitor
requisita ac pace et securitate publica de
fuoc ejꝰq Nobis Gerenta Partes ad compe
do suo Cord officio ejꝰq Nobis audiendum in
xit quibꝰ partibꝰ Actorea ꝓsapi Simone Stanis
et Rosalia Rzeska primi de Antonij Gnatorum
sonte secundi ad ꝓsens voti minime conjugis
sonte in apa maviti ꝓtis Status ꝓsapi Antonio
Apolinare Rzeskie suis et ꝓsapi Stanisłaj ac Mar
ud Judicantis Virginis Rzeskich Gnatis coheres
Stanisłaj geminatorum minibꝰ ꝓtis comparentibꝰ
ad Causa vertend quibꝰ controversijs Cord se indu
Penes ꝓsapi Antonium et Apolinarium Rzeskie fra
germinos comparatas munimenta et gravis do
menta Substantiał tał pręcad quod pretend emer
tia Officia condescensoriale fecisset idq; in ipsa acti
nibus satisfaciendo Decreto officij sui comparuer
et Partes actorea communicaverunt mihi qua compar
me eaq; Pars Actorea ꝓstitut iduico ejd ꝓsapi Rzes
alias tam comparatas coram munimentor put
bil ex ijdem met munimentis ad ꝓtestationem
tam materne quod paterne Majoris Substant
ꝓjudicia Partes actorea relaverunt quibꝰ in ipsa
Consequenda Rzeska Virginę minimitata in ipsa Actorea
officij Patroni judicantis ꝓdic.

comprobarunt rotha supraposita Progr. Antonij et Hyac.
Linar Rzeky fratres uterq. se germani qua comprobg.
tione attenta ac satisfactione Decreto officij sui ad-
mixta partibg alteriq negotium inducere man-
dat Quarum partes introcessijs coram se inductis et
exaditis documentis tam compertatis et productis
publicatis et consideratis Quando quidem ex eisq. docu-
mentis liqueq. patet ob R. Casimirum Rzeki Sortem seu me-
dietatem Bonor Zukowa pro Summa Quinque Millium exec-
tor Hyppl ab Dom R. Catharina Rzeka R. Casimiri Rzeki
uxore Sorte contracta resignatorio in scriptis die 23 maij
Anno 1720 constituto et acto Plocen R.a. intra octa-
vas R. Sacrati primi coram Rdo Dno Arnoco approbato qua
simile ex ea ratione altera medietas Bonor Zukowa
cum patrocinio
simili pretium Quinque Millium executor Hyppl constare
probat et efficit totidem Villa Zukowa Summa pretij
Undecem Millium Ducentorum Hyppl Sortem Bonis Kiaszewo
Wsolki seu Walki jacens ob R. Casimirum Rzeki quondam Ste
phko Skowski gratis Summam Quadringentorum Florenor
Polon efficiens Hyppl Precentor ejusdem et grosor
Priginta Polon constare et ripsq. Summas binas unde
Decem Millium Hyppl altera Mille Hyppl Jurisjtionibg bi-
nis prima Sabbatho prox R. Dies Annae Genitricis B. Virginis
altera R.a. pro R. S. Bartholomej ultrig Anno 1729 coram
acta Plocen recognitis per R. Casimirum Kondradzki Sup
Bonis Kondraice ad solvendum id pendendo. Et decem Hyp
ptiones a scutum pristine recognitas, approbatas et De-
creto Officij Plocen R.a. ante R. S. Mathej Apli et Evangel
lista Anno 1731. lato adjudicatas in quibg Summis Sor-
tem Bonor Kondraice Anno 1732. tradital ob R. Casimi-
rum Rzeki habuisse et in tenuisse Ergo Rzeka filios ejus
in prospectione elector Bonor et Sortis traditione existe
ideirco combinatis combinatis Summis supra positis
rerum pretij Bonor Zukowa et Sortis Kiaszewa Wsol-
tal ad R. Kondraice rejunctis efficiet Massa Substantiae
Patrone Quatuordecem Millium Quingentor Quindecem
Hyppl et quasdam Priginta Polon exqua quidem massa Substan
tiali excluso binis Summis in rem onevis patrimonij
R. Antonicei Rzeki deportatis prima Centum Quinq.a
ginta Hyppl ex ratione Summa Centat octuaginta Hyp
ption scripto manuali R. ob R. Martinum Rzeki Anno 1731.
die 20 maij in Zukowo ob R. Valentinum Rzeki ad solvend

553.

apprecurata y veniente Decreto ejj officij Castr. Ploceñ in
stitu. d. S. Valentini Rzeski contem ab una et medeam
ejus Rzeski parte ab altera F. 2. pt. D. Bulichanno 174
to quo ejj sup realitate debitj summa et stato, je
mento tac judicata altera Septa Predecem Typpl m
reptantes totes S. Hedwigi Rzeska E. Jacobi Slepkowsk
sonti debitj et ejj ad E. Casimiri Rzeski ante agor
acta Scripto manuali in Zukowo die 26. Mart
no 1744. in rem E. Slepkowski dato manu ejj sp
subsequito aquita Restat totq substantia pa
rata quatuordecem Millium Decentorum Sexa
ginta Ducor Typpl et grosor Vigintj Polon
ejj itaq Jurejjtatis nihj primis prima F. 6. in Vigil
Natiuitatis S. Joannis Baptistæ Anno 1719 sup Summ
Ducor Millium Septingentor quinquaginta Typp
secunda F. 6. in Crastino F. Sacratissimi Corporis Chr
Anno 1720. sup Summam Septem Millium Typp
tertia F. 2. in Vigilia Natiuitatis S. Joannis Baptis
Anno 1721. sup Summam Mille Ducadingentorum
rorum Polon efficientem Typphones Mille Vigintj
que et grosos vigintj Polon in ptionem E. Hed
Stanisl. Matthi Partem agentis pro E. Casimi
Rzeski nauitatem eius Jn Castro Ploceñ recognitis hos
Summas in rem Dotis sup Bonis Zukowo
curata esse quibj itaq Maternis supra positis
mis ex Mapa Obligationis Paternæ deregis
patet itaq evidenter Substantia Paterna Bona
onem subjecta Summa Trium Millium Ducadingen
rum Septuaginta Septem Typpl et grosor Decem
lorum Maternas vero supra subjectas in unam jun
efficiet Materna Substantiæ Decem Millium Sex
gentorum Septuaginta quinque Typpl grosor
ti Polon quas Summas distingo in dotem ex capite
sorum Antonij Apolinarij Stanislaj Hedwigis E
bi Slepkowski Rosalie primo E. Antonij Zabiele
rdo ad quos vero E. Glazewski Comes et Senator
Virginis winnytie Rzeski gratum est eorum inter
ntia ex E. Casimiri Rzeski filiorum et filiarum ex d
sula Progenitorum ex Summa Trium Millium Ducadin
torum Septuaginta Septem Typpl grosor Decem
Paterna relictis tribj primis partibus quat
Partem pro Sororibj videlicet octingentos Sex
ta Novem Typpl grosor Vigintj duor Polon et
decim duor Denarior Communem Condescendente applica
itaq quartam portionem Paternæ Substantiæ in

Ejus

Jres exdiuidendo Sorores spectare qod debet caput Sororis
debet Summa Ducentorum octuaginta Novem Tymphorum
et groporum Trigintasex Polonicorum substantiae stagi Mea
sentiae videlicet Summa Decem Millium Septingentorum
Septuaginta quinque Tymphi groporum Trigintasex Polonicorum
eandem ex capitum pgenie ad equalem juxta con-
tinuam proximam admittendo participationem qod libet
eorum Caput spectare apparet Summa Mille Septingento-
rum Nonaginta quinque Tymphi groporum Trigintasex
Polonicorum attentis quoq; Officii Condescensorialis Inscriptio-
nibus primis p. od. R. Ubri ad Thomska od. R. Casimiri
Rzeski Sorte Matrem vi offorum R. Antonij et Apolinarij
Rzeskich filiorum Sup Summam Ducentorum Millium Septingentorum
Quinquaginta Tymphorum minime cognitionis R.C. pridie F. SS. Joan
nis Anno 1720. altera p od. R. Casimirum Rzeski Parentem
Sup Summam Mille Trecentorum Septuaginta quinque Tymphi
vi p forum R. Stanislai Rzeski P.S. pri R. Septuagesimae
Anno 1732. ultimo vi facto Roxen recognitis eodem jus
natura desideratam Concernentiam de Summa
ipsis p Parentes recognitas adnumerat Loonam Stag
Sortem R. Jacobi Sleszkowski deduct p od. R. Casimirum
Rzeski ex dotalicio ideirco assignando dotem propria
Socialem modernam R. Starczewski Sorti et Conequandae
Virgini nuncupatae Rzeskim quam libet eorum ex Substan
tia tam patrona quam materna ut supra posse tuem
est Summam Ducentorum Millium octuaginta quinque
Tymphi groporum Trigintasex Polonicorum concernere debere
officium Condescensoriale declarat Decernendo Lon
dem R. Procop Rzeski Summam eandem Ducentorum Mil
lium octuaginta quinque Tymphi groporum Trigintasex Po
lonicorum Sorti R. Starczewski de Bonis ponit et make
rij Concernere quae Procop Starczewski in Conjugio
et qua Mavito ex nexu Inscriptionis pcanae R. Rosali
am Rzeska protunc in Viduali Statu post fata R. Stanis
lai Grabczewski primi Mariti existens Sorti actricis Castel
lanae Vilnogrodiensis Sabbatho ante F. Natiuitatis S. Joannis
Baptistae Anno 1750. in forma ejusdem recognitae Sum
mam Mille quingentorum Tymphorum Sortis vero ejusdem Quia loco
tionis residuum videlicet Quingentos octuaginta quin
que Tymphos et groporum Trigintasex Polonicorum una cum provisi
onibus p medium Septennium computandis et ab actu elocu
tionis in matrimonium videlicet ab anno 1750. provenientibus

Incid

nientibus in et pro Fr. ante F. S. Margarethae Virg.
et Martyris proxime ventura praevia recognoscere
per utrosque conjuges quietadne solvant et realiter
merent idque sub poena Banitionis quae Decernit
Terminus publicandae in casu contraventionis in
Circa Maiorem facienda Officii praeterquam huita per
Poena 3. M.P. Parti in Termino et sub rigore supra
sito officio suo totiens in instanti sub eadem poena
nationis quae interponit. Jam vero E. Conegunda
ska Virgini ad mutatum ejus statum ejusque Gnosi
Victum et amictum ac conservationem honestam pro
re tenebuntur quantum spectat ~~[illegible]~~ interesse
rianae Reska Virginis controversijs exauditis
remonstrat eadem E. Reska ex re injuriae naturae impossibilem ejus
lere statui mutando de vitaque ejus ubi moratur per
non constat ~~[illegible]~~ providendum tamen ~~[illegible]~~ officio
ci adinvenit et si ac inquantum in ejus indigentia
sitio intercedat victu et amictu per omnes successores
ad Gnosos Casimiri Reski et Ursulae Chamska
quos providendam sententiat. Quo attinet objectio
E. Glazewski per Gnosos Reskae Causationem profugationis
P. Fabiani adolescentis subditi de Bonis Zukow
currit quatenus ipse E. Glazewski statutionem ejus
Fabiani ab actis in duodecim septimanis Cum
eadem Gnosi Reskim restituat ipsique sub Poena Ba
tionis in primis et proximis Terminis Querelarum
Plocen post contraventionem publicandae Decre
sentis Vigore Coram Officio et actis Castren Capi
talibus Plocensibus
Antonius Bagienski Notarius Castren Plus Plocen

In Cro Plocen in Terminis querelarum Causarumque Officij Judicijs
sarum Exemptionum una cum Continuatione anteriorum
rum in diem hodiernam Incidens Feria Secunda ~~[illegible]~~ ante
S. Margarethae Virginis et Martinis proxa Anno D

78. 556

Actum in Villa Zgorzate Feria Quinta in Vigilia Festi Sancti Laurentij Martyris Anno Domini Millesimo Septingentesimo Vinquagesimo Tertio

Coram Gnoso Valentino Zołtowski Burgrabio Castrensi Plocensi in praesentia Nobilium Antonij Parentis Joannis filij Zgorzelskich nec non Mbris Regni Generalis Providi Martini Grzelski de Klenicow Authorum et Jurati ad Actum praesentem acclamandum assumpti et eundem acclamandum Virgine Gnosi Burgrabij adhaerendo legibus Regni de peragendis executionibus eo nomine sancitis satisfaciendo muneri Officij sui additionique ad Infrascriptum a M. Antonio in Zakrzewo Zakrzewski Vexillifero Zawskiensi et Vice Capitaneo Castrensi Plocensi ~~ad Infrascriptum~~ peragendum habitum ex requisitione Officiosa NN Ignatij Umienski et Barbarae Malcomska Conjugum actum et Jure Viriensi virtute Condemnationis seu potius Sententiae in Ultimario sup NN Simone et Alberto Goszczynskie ac Magdalena virgine Innaptum Dzierzniewskie Caeterisque Cittatis in Castro Plocensi Feria Secunda post Dominicam Laetare Quadragesimalem in Anno praesenti obtentum et publicatum et hoc respectu Sortis in bonis Zgorzate Juventis se actum Consortem post ob Annam Zgorzelska spectantem aequali lance erga Cittatum Concernentem nolle ex divisionis neque summae Quadringentorum Florenorum polonicalium Marito velle cum prisione persecutionis alius processu eodem praemissa fusius inse complectentem ad bona memoratum Zgorzate cum supra expressis Nobilibus et Ministeriali in Acta Contentum virtute obtentum processus Condescendit ibidemque fundata sua Jurisdictione pace securitate circa Actus Officiosos servari solitum partes utriusque ad sui Comparitionem adstanti Ministeriali Comparere mandavit Ita in Jure

329

557

personaliter Comparentes NN Ignatij Umienski et Barbara
maska Conjuges reproducto processu affecturunt sibi Officium B
biale ad Traditionem Sortis rigore Juris suorum Condicionum
affectationi Gnosy Burgrabiey Annuendo Gnoso quoq Gosc
Alberto adveniens nullis Justis Juridicis rationibus tan
modo furibundis verbis ~~Ju~~ temerarie Impugnando
itaq Burgrabius adhaerendo legi et Justitiae ad Traditionem
et Conscriptionem Inventarij Sese Contulit. Budynek
zym mieszka JMP Woyciech Goszczynski Tego połowa
Sieni pieca kumina y gury wydziela się na pół do
paracyi Strony obiedwie spolnie należyć będą pieca w
niemasz dopiero zaczęto stawiać okno stare w Drewno
u Izby y usyni na biegunach iednak że od okna Pan
Umienskiem należyć będzie, połowa Ogrod przy chlewku pu
niesiany y nieogrodzony Stodoły połowa z Małym
skiem wydziela się Wrota Chrusciane reparacyi zn
potrzebuie podpor uniey iest dosyć wolny wjazd y
chod do tey że Stodoły to iest Sąsiek od klepiska Panow
skich cały do małego klepiska ciągnący się, Drugiego
dziska Jarych Trzy od miedzy Panow Zgorzelskich
Niesiane Staiem Jednym z drugi strony iest Siedlisko
Dzierżanowskiego płotem niskiem ogrodzone, Pole
Jarych Cztery Stay Czworo niesiane item Jarych
Dwoygiem Stay item Jary Jeden Item przy głowach
rych Sześć Troygiem Stay ostatnie staie przyłące
wąskie item przy głowach Jarych Trzy Stay Troie
Jarych Dwa czworgiem Stay od Granice do Brze
w kozdym mieyscu od miedzy Pana Zgorzelskiego p
ięły się bez wszelkiego zasiewu tylko ołtogi wielk
zapuszczone y kłosa niemasz zasiewu. Drugie Pole Ja
Jarych Dwa Stay Czworo od Brzeziny do Granice it
rych Dwa Stay pięcioro item Jarych Dwa Stay Czworo
Jarych Dwa Stay Czworo item Jarych Dwa Stay czwor
siane wszędzie przy miedzach PP Zgorzelskich te grunta le
gami Pole Ugorowe Jarych Dwa Troygiem Stay

item Jarych Dwa miernych Dwoygiem stay na Trzeciem tylko
Jary ieden Staiem, item Jary Jeden Staiem Dwoie Krotkich
item Jarych Dwa Staiem iednym, item Zagonow małych
pułczwarta niesiane item Zagon ieden Staiem ta wszystko
pole niesiane tylko ~~[illegible]~~ otłogi na każdym mieyscu ~~[illegible]~~
leżą przy miedzach PP Zgorzelskich ieżeliby się zaś Pola na
lasto wierzy tedy na puł Panowie ~~[illegible]~~ Umienscy Małżonkowie
należyć powinni tylko na puł tak w Chrustach iako y
prosto-rol należyć powinny Chrostow na opał wolne używa-
nie ~~[illegible]~~ pozwala się post Cuiq. quid Conscriptionem ~~[illegible]~~ Sortis
id G Burgrabius GG Umienskiem medietatem in Jure Naturae
ac Summa Quadringentorum Florenorum Polonicalt in prisione
ac perductt processu usq ad exolutionem et pacificationem Nego-
tij In Actualem Possessionem Tradidit ~~[illegible]~~ Traditq praesens ac in
Possessionem per vocem Ministerialis Actui adstans Intronisit
in pacificaq possessione ~~[illegible]~~ Sortis processui Subiectto Reliquit
Decreti praesens vigore # aequaliter erga GG Goszczynskie pertinens

Valentinus Żołtowski Burgrabius Castrensis Plocensis
mpp

558

Traditio in BB Zyorzate
p parte NN Umień
skich Lucius p S
B Cl Plocen expedit

1753

[illegible]
per nos praescripsit E. B. Cl Plocen expedit ac manu Eius propria
subscripsit reproducens ad Actuarii Actis Ipsius Ingrossandae
Suscepit in Bonore Sequens (Inscrip.) Originale Ipsius Ma-
ditionis Circa Acta Relictum
In Cro Plocen Feria 2da post Dni Assumptionis in Coelum E Vrniana
proxima anno Dni 1758 Dto

Actum in Bonis Dyslii Magna Sortes D. Mathie Stazewski
predicta Feria Quarta post Festum Sancti Baruisa Confessoris
proxima Anno Domini Millesimo Septingentesimo Quinqua-
gesimo Tertio. 760

Coram D. Laurentio Skrzmiewski Burgrabio Castren Plocen in pre-
sentia NN. Larpuri Dmolski et Ludovici Brusinski nec non
Alior Honor Fratrum Dni Simonis Krajewski de Sarbiewo Authen
et Jurati Acta Scien adstant Ejusd Audimax. Quibus D. Bur-
grabius Castren Plocen in scribendo legibus Dni de Scrag end
Exemptionibus Sanctis Cathi faciendo quog munera officij sui ad
Relationem a Mro Antonio in Falkzewo Falkzewski Vexillifero Terre
Zawkrzen et Capitaneo Castren Plocen ad Instantiam peragend per
expressum habitu Parendo in Virtute Dei et pendente Dni, cum
publicationibus de acta ejusd in Co Zacrocimensi Feria Sexta in
Vigilia D. Sanctorum Trium Regum Anno Dni Millesimo Se
ptingentesimo Quinquagesimo Tertio ex Instantia DD. Valentini
et Augustini Dorslich olim D. Erasmi Dorski cum olim Dnae Ma
ria Stazewska olim Jacobi Stazewski cum olim Dnae Agnethe So
bolniella pereadem Filia, matrimonialiter pereadem Filior Fratrum
et Baruisci et Eue Virginis innupte omnium Dorslich
olim D. Joannis Dorski Filij et Filie Supranominati DD Dorslich
Filiastri et Filiastre nec non Stanislaj et Antonij olim D. Marti
ni Stazewski quondam D. Jacobi Filij cum olim Dnae Agnethe Sobol
nia pereadem Filior Supra dicti DD. Dorslich Fratrum Avunculorum
Acta Juxta vicem Super D. Mathia Stazewski Citatu Juxta ratio-
ne non Solutionis Semme Quingentorum Quinquaginta flo
renor Polonicalium Dno Condescensionali Terr Zacrocimen Feria
Secunda post D. Sancti Mathej Apli 1752do Anno Memoratis
DD. Dorslich et Stazewskim una cum penis Citatis ac Meritis
adjudicatis Obtenta et publicata. Dana ex Requisitione Officiosa
Supradictor DD. Stazewskich et Dorslich Acta Juxta vicem cum Scri
pra expressis Nobilibus ac Nli ad Supradicta Bona Dyslii Condescendit
Jurisdictionem Suam officiosa Custodita prius pene et Secundo qua
libet Curia actus officiosa observatis Solitis fundavit qua
fundata Jurisdictione Partes utrasq Tam Acta Juxta vicem
quam Citatu Juxta adstant Nli ad sui Compositionem
ac clusmense injunxit. Quo in Primo plus Comparentes DD Va
lentinus et Augustinus Dorscy Sanmj et a D. Baruisco et
Eua Virgine Germanis Dorslich Filiastro et Filiastra, atq Stani-
slao

331

Stan et Antonio Zarembskie Patribus Annamitskiey ad rzeczonych Executorów Plenipotentes Delegati reproduxit Sapraszenie mpatione de actu Supremis exarata petierunt Vigore ejusdem Citato generalis Executionem pieni et peragi Sortemq Summo pendens Sibi tradi quod affectatione id Duo Burgosibus fact uti post rem adjudicato fiate annuendo. ad Traditionem et Con rem Inventarij nemine contradicente Condescendit. Cuius Tenor ejus modi. W Polu Ugorowym nazwanym dalnym na mal Stach Zagonow Oszmnych przy miedzy Jm P. Bruscienskiego Ludnia Stacie iednym Osm Sten wdrugim mieyscu w tym Polu przy miedzy Jmpana Klemienskiego Zagonow cztery Stay gien Sten w trzecim mieyscu przy miedzy Jm P. Lasockiego czworgien na ptusce Zagonow Sesc, Sten w tym Polu miedzy JMP. Malczenskiego Zagonow Sesc Stay Czwo Sten w tym Polu Ptuska miedzy miedzami Jm P. Kle skiego z iedney á Jm P. Lasockiego z drugiey Strony Stay gien Zagonow Osm wszerz przy drodze idzie odeszi do la W Polu Jarym nadrugą Stronę tey za drogi. Naptusz ien rachuie Zagonow 12 Sten wdrugim mieyscu pr miedzy Jm P. Lasockiego trzecia czesc Ptuski a na iedno dnieie Stacie faut Zagonow 18. Sten w tym Polu pr miedzy Jm P. Malczenskiego Zagonow 12. Sten wdrug mieyscu przy miedzy Jm P. Lasockiego Zagonow 12 Sten w trzecim mieyscu przy miedzy JM. Malczenskiego Z now 12 w tym tedy trzech mieyscach wszedzie dwie JM. Dziedzicom zostaią sie. Na Wielkich Tyskach w Oszmyny. Przy miedzy Jm P. Rocha Tyskiego Jary iede siedmiorgien faut Zagonow Oszmianow 14. Sten wdrug mieyscu przy miedzy ~~Jm P.~~ Jana Tyskiego Jary ieden Osmią faut Zagonow 16 Sten nad wielkie Błoto Stay trzy wszerz Sasiadą Zagonami miedzy mied JM. Tyskiego y JM. Klemienskiego Sten na drugiey Stro drudzi Zagonow trzy Stay trzygien miedzy mied tychze iako wyżey Sten pod Borem przy miedzy JM. dzkiego Zagonow 12. Na drugiey Stronie wielkich Błogu przyczyla Stacien wszerz Zagonow pięc Sprzebalko tegoż mieysca na wezgłowiu Roli Stacie ney przy przyczu JM. Leszczinskiego wszerz Zagonow

Jem wtrzeci mieysca po Zalemiro Zagonow 12 Radnych 562
ponie wsi Matych Dysk. Pod Borek Jarosli Zagonow dzieląc
y Kawaten tabli Ztek Dłuska przy Rosciesney drodze Stay 4
miedzy miedzami Gł. Klenieuskiego Zredney a Gł. Cyrinskie
go Drugiey Strony wzdarz Zagonow pige Ztem Za droga Ros
ciesney miedzy miedzami Gł. Malczewskiego y Gł. Kle
niewskiego Zagonow 4 Staien. Wstodole Cureri Samsie
dz do Wtrzenia Zboza od wschodu Słonca z południa y
staigaiu wput wpodworzu przy Ktorey iest wrzosnia. Zale
że Zastodołę do Postawienia Budynku Ogrod wzdłuż sta
ie a wzdłuż Zagonow Jarych 12 Ztem przy tym ogro
dzie Zaplotem obłogu gdzie przedtym znac że był ogrodek
Kawatkowy. y na wsi Siedliska Kawatow 6tm przy do
dze Jchmć Panow Dorskim podaie się, do Zbierania Zale
wzdłuż gdzie się było polata ponieważ teraz się zatrzy
ne do trzeciey Zbroi Gł. Dorskiego należyce bydła # tudzież y Oleyny gdzie
Zgodny według działu Zbyduie y znaydować gdzie
pogłowne Zas y Dziesięcine Jchmć Gł. Dorscy due ta proper
tionē Derpiā partis ptaui będą powinni y Sołectwo Dniowy
tabze brac. Post Cuius quid p inserti Inventarij, Solutio ido
mate Commotationes Consensio officium Ztem Burgrabiale Su
scripto Agros Pesulas abrog Inscriptionibus libris pratacho
tos et edificia in Summa Quingentos Quinquaginta flo
renos Polonicales Originali penes Acta proces Superio
ra Commotata Super parte Quarta Obtenta parti Quarteren
sibi Gł. Dorskiey et Ztarzewskiey tradidit dimisit et
perficas Possessiones nemine Impugnante et Confadicen
te assignauit, prout quid Ztem tradit dimittit et possessio
nes assignat. Protomissiones Suprascripto Klebas ac
cepti in Actu Contenta Officiose ex Nunc admittit quos
quid Agros et Pesulas Supraseras hortos et edificia
toties Specificata Gł. Dorscy et Ztarzewscy vsq ad pers olu
tionem Supra expressa Summe processu ac panis huius
possidebunt Gaudebunt et tenebunt Ztem Vigere.

Laurentius Dłużniewski Burgrabius Laskow
Ploczen mpp

352

563 Officium praesens Crem Capit. Plocen. ad Oblationem
berti D. Turnicowski Traditionem infrascriptam in Bonis
rius nominandae Offse per Infraspecificatos S. B. C. Plocen.
pedit ac manu ejus propria subscripta reproducen. ad
dum Actisq. praesentem ingrossandae suscepit in Tenore sequen
rat Originale ejusdem Traditionis circa Acta Relictu

In Cro Plocen. F. 5ta ipso die Festi S. Petri in Vinc
Ao Dni 1754.

Traditio Sortis
in B. Tyslei
1753tio.

Actum in Bonis Malanowo in Termino Condescensionis per Decretum Castrense Plocense praefixo Feria Secunda post Festum Sancti Laurentij Martyris proxima Anno Domini Millesimo Septingentesimo Quinquagesimo Tertio.

Coram Magnifico Antonio in Zakrzewo Zakrzewski Vexillifero Zawskiensi Vice Capitaneo Castrensi Plocensi in praesentia Gnosorum Bartholomaei Mazowiecki Vice Notarij Terrestris Gostinensi Valentini Zołtowski Antonij Wasniewski Thomae Uniezyski Burgrabiorum Castrensi Plocensi nec non Ministerialis Regni Generalis Providi Pauli Stefaniak de Villa Machowo Authentici et Jurati ad Actum praesentem acclamandi assumpti et eundem acclamandi Judicium Virtute Decreti in Castro Plocensi in Terminis Vocalium Causarumque Officij Judicijs una cum Continuatione Anteriorum Causarum in Diem hodiernam Incidentibus Feria Secunda post Dominicam Laetare Quadragesimalem in anno praesentis Millesimo Septingentesimo Quinquagesimo Tertio inter Mficos Josephum et Albertum Kurskie Dapiferi Terrae Dobrinensis Actt et Citt ab una et Mficam Victoriam de Niszczyckie et Mfici Stanislaj Karnkowski Castellanicae Wisogrodiensis Relictam Consortem Viduam Citt et Actt lati et hoc respectu praetensionum ex fundo Bonorum Malanowa pululantium Satisfaciendo Decreto ut partes Contractum obligatorium ac ipsmet Inventarium Statum Bonorum remonstrandi Comportent

565

de reparatione aut desolatione Auctis vel deperditis
minationibus ac universis fundi maturis praetensionibus
Inquirat Inquisitiones si opus fuerit expediat et quod
quod Cui et aequo pro Justo et equo interesset decidat
lationem Summae Quatuor Millium Ducentorum
ginta Tymphorum in Exemptionem provenientem demandat
Condescensionem de Bonis post levatam Summam ap
partes in singulis et Cunctis praetensionibus nihil in
tum Relinquendo decidat et Moderetur quo mediante
to praemissa latius in se Complectens Condescensio Judi
cij sui pro die hodierna ad bona memoratae Malanowo
absentia non obstante est assignatae ad requisitionem p
utrarumque ad Bona superius exaratae Condescendit ita
fundata sua Jurisdictione pace et securitate circa Acta
ciosos servari solitae partes utrasque ad Comparendum suo
Judicio acclamare mandavit et quidem partibus Actae
M. Josepho Karski Dapiferiae Dolinensis suo et M.
ti Karski Dapiferiae Dolinensis fratris sui germani
minoris nomine praeter, Mfica Victoria de Wiszy
et Mfici Stanislaj Karnkowski Castellaniae Vip
diensis Relicta Consorte Vidua Citata et Actrice pr
Coram Judicio Condescensionali Comparentibus et Sec
Judicialiter Controvertentibus Viribus Controversijs pa
Coram se Inductae exauditae teneri partes utrasque ante
Contractum obligationem ac Inventarium in fundi
rum Malanowo Conscriptae idque in instanti et quo
Comportarunt Satisfecisse partes utrasque in puncto Com
tationis Arbitrat partesque a Comportatione liberas pr
tiat, Causamque ulterius prosequi mandat in prosequ
Controversijs ulterioribus Auditae Judicium Condescen
ad revisionem Bonorum tam in aedificijs quam Ins

nationibus se se contulit expeditt itaq revisione siqui
dem partes inter se Judicialiter compromiserunt et com
planationem Die Decima Quarta Augusti sub tem
pus praesentis condescensionis respectu mutuarum prae
tensionum ad se ab invicem habitarum conscripse
runt manibusq suis ac certorum amicorum ibidem
expressorum subscripserunt proinde approbata eadem
complanatione decernit Judicium Waterus Mfici
Josephus et Albertus Karscy Dapiferidis Terrae Bolinien
earundem sortium in Bonis Malanowo sittarum Hae
redes summas tam Originalem Quatuor Millium
Ducentorum Octuaginta Tymphorum per Mficam de
Niszczyckie Karnkowska Castellanissam Vissogrodien
attestatam obligatione coram Actis Castren Plocen Sabbatho
in Vigilia Festi Sancti Laurentij Martyris in Anno Mil
lesimo Septingentesimo Quadragesimo Quarto in obli
gationem sortium Bonorum Malanowa expositt Quam
Quadringentorum Viginti Tymphorum pro praetensionibus accer
datt et pro reali agnitt utrasq coram Officio et Actis
Castren Plocen in et pro Feria Sexta post Festum
Assumptionis in Coelum Gloriosissimae Virginis Mariae
proxima in Anno praesentis incidens sine quibusvis Juris
Diffugijs et Protellationibus ejusdem M. Karnkowska
solvant et realiter enumerent idq sub poena banitionis
in ibidem in Casu Contraventionis circa Manifestationem
faciendam publicandam Luitu per partes utrasq poena Quatuor
decem Marcarum Polonicalium Parti per partem compensan
da Judicio vero totidem ininstanti solvendam. iam vero Mfi
ca Karnkowska Castellanissa summas easdem adjudicatt
Levet de Levatis Quietet seu Transfusionem in personam
persolventis Recognoscat sub rigore supposit circa Ma

Manifestationem Interposit post levatt Summas
iunctas tam originalem quam pro pretensionibus acce
in Triduo in presentia Ministerialis et Ducum Nob.
Condescendat sertem eandem in eodem statu in quo ad presens
in Possessionem Actt dimittat Reliquas Autem preten
mutuos ad se habitt pretensionibus compensandis Judica
clarat et partibus perpetuum Imponit silentium
ti pres. vigore.

Antonius in Zalszewo Zalszewski Vexilifer Terrae Zaw
et Vice Capitaneus Castrensis Plocensis mp

Officium Praesens Crenae Capitis Plocensis ad oblationem M. Joseph
ski Dapiferi Dobrinensis Dominum Condescensoriale Infrascri
Bonis Inferius Nominandis Inter Partes Introcontento Off
per Infra specificato M. Judicum Crenae Plocensis expedito ac
Ejus propria Subscripto reproducendis ad Acticandis Actisque Pro
grossandis Suscepit in Tenore Sequenti (Inserat.) Origi
Ejusdem Dni Circa Acta Relicta
In Crō Plocensi Bzda post Fm Assumptionis in Caelum Ex
mae Virginis Mariae pxa Anno Dni 1753to

Decretum Condescensionis
inter MM. Karskie Dapifer
dos Dobrinensis et M. Kirnko
wska Castellanidissam Visso
grodiensem in fundo BB. Mala
nowo Expedit

1753

81 Actum in fundo controverso Inter Hæredittes Bonorum Zale Mci Simonis Orłoski Zuppany Terræ Dobrinen ex una Ruda Mgcorum Theodoræ de Powalskie Xmi olim Mgci Stanislai Sierakoski Castellanicæ Terræ Dobrinen 2di voti olim Mgci Alexandri Bromierski Judicis Terris Dobrinen Relictæ Consortis Viduæ Matris Theodori Scræ Rgæ Mttis Aulici et Leonis Canonici Premysliensis Sierakoskich filiorum ex 2da tum Radzeynek Gsi Pauli Makomaski ex 3tia Partibus Feria 2da Intra Octavas Festi Sacratissimi Corporis Christi Domini Anno ejusdem 1753tio

Coram Gso Thoma Jaroszewski Camerario Granitali Plocensi ac Mgco Alexandro in Gorky Gorski Notario Castrensi Gostinen ex parte Mgci Orłoski Zuppany Dobrinen tum Gsi Makomaski ac aliorum Nec non Mgco Josepho Kruszewski Notario Terrestri Zawskrzen ex parte MM Superius dictorum Bromierska Judicissæ Terris Dobrinen Matris et Sierakoskich filiorum ad Infra Scripta pagenda conductis Officijs et Judicio In præsentia MM GG ac Nblium Joannis Et Michaelis Kucborskich Notariorum Terrarum Plocen Antonij Bromierski Pincernæ Halicien Antonij Czermienski Camerarij Terris Dobrinen Antonij Orłoski Fabiani Rakoski Augustini Ostrowicki Stanislai Chalinski Mathiæ Bromierski Antonij Kowalewski ac aliorum plurimorum Nblium ad Actum Præsentem Congregatis nec non Mtis Rni Gratis Providi Adami Frankiewicz de Villa Zale authentici et Jurati ad Ad Actum Præsentem Acclamandum assumpti et eundem Acclamantem

Judicium Suprascriptum Condescensoriale in Virtute Decreti Tribunalitij Regni Petricovien inter Supraexaratas Partes Scilicet MM de Powalskie ultimo voto Bromierska Judicissæ

Terrem

569

Terrem Dobrinen. Relictam Viduam Matrem Peri-
strem Rndissimum Leonem Canonicum Premysliensem
Theodorum Scrae Rgae Mttis Aulicum filios Sierakow-
Actores Cittos et Judicentes Mgcum Simonem Ortowsky
parium Terrae Dobrinen. Cittum et actorem Gnos
Gsum Petrum Olszewsky et alios Haeredes Bonorum Ko-
wa Cittum Paulum Makomasky Bonorum Radzynek
redem Cittum et Actorem Roznowskie Conjuges Acto
et Cittos ac alios in Decreto eodem expressos Petricov
in Judicijs Ordinarijs Feria 3tia in Vigilia Festi Om
Sanctorum in Anno proxime elapso 1752do prola
Quo mediante quoniam Anterior Condescensio per
cretum Anteacti Judicij sui Sabbatho post Festum
Sanctae Hedvigis Viduae Effectae Dej in Anno 1750
in Causa prolatum in fundum Controversum Bo
Zale Ruda et Radzynek assignata suum non e
sortita effectum proinde in ordine executionis ejus
Decreti Anteacti Judicij sui meliorata tamen ejusd
gula necessariam esse Condescensionem MM Su
marariorum vel eorum GG Camerariorum atque Judiciorum
strium sive officiorum Castren. in Decreto eodem e
sorum pro parte utraque distinctim assignatorum ad
nerat Quorum MM Succamerariorum vel eorum GG C
rariorum absentia non obstante dummodo unus M
camerarius aut Camerarius Granitialis Ja Cau
limitum adsit ante omnia Comportationem docu
torum quorumvis granities inter suprascripta B
evincentium per partes subsequendae et Juramenti
probandae decernerent vel decernet Ductus per Pa
remonstrandos expedirent vel expediret aliaque
ta in Decreto eodem quo ad Causam granitialem
ipsa muneri eorum incumbentia peragerent vel
ageret. Post determinatam vero Actum eundem g
nitialem Judiciorum Terrium vel officiorum Castren. a
tia duorum ubi tres unius ubi duo non obstante dum

ung a quacunq parte conducendq adsit de pretensionibus fund
Damnis Injurijs et violentijs occurentibus mediantibus Inqui
sitionibus Juratorijs Inquirerent Investigarent vel Inquir
ret vel investigaret aliaq Decreta ejusdem contenta in eo
demq ex pressu ad effectum deducerent et exequi demand
rent Itaq Officium Campestre simul cum Officio Castr
Judicio Trni Zawskrzenq et Officio Castrenq Gostinenq utriusq
Notariatus ad fundum premissum controversum condescendit
Jurisdictionem Suam Officiosam praecustodita prius voce Mti
Judicio Suo Condescensoriali adstantis pace et Securitate
publica circa ejusmodi Actus observari Solita fundavit
qua fundata Partes utrasq Mti praedicto ad Suo coram
Judicio Condescensoriali Comparendq acclamare deman
davit Quo in Termino Partibus ipsis utrisq et quasi
Mgca Theodora de Powalskie ultimo voto Bromierska
Judicissa Trni Dobrinenq Relicta Consorte Vidua Matre Ac
trice Citta et Judicante per Nobilem Andream Dembien
Nuntium Perillustri et Rendissimo Leone Canonico Pr
myslienq et Mgco Theodoro Sorae Rgae Mttis Aulico fi
lijs Sierakowskie Bonorum Ruda Haeredibus et Possessio
ribus itidem Actoribus Citto et Judicentibus per M Anton
um Bromierski Pincernam Halicienq Mfico Simon
Ortowski Zuppario Terrae Dobrinenq Bonorum Zale
Haerede Actore et Citto praeter Gso Paulo Makomas
Bonorum Radzynek Haerede Citto et Actore praeter Gso
Petro Michaele et Stanislao Olszewskie Bonorum
Kordyszewa Haeredibus Citto et actoribus praeter GG Consta
tino Roznowski et Niemojewska Conjugibus B Har
szewa Collateralium Haeredibus per Gsum Stanislaum W
lecki GG Alberto Charszewski Rocho Nadrowski Bono
Nadrowa itidem Collateralium Haeredibus Citto Suis et ali

corunq Bonorum Hæredum aniby ptitt comparentibus
secum Judicialiter controvertentibus quarum Controversia
et quidem Suprascripto Nobili Dembienski a Mgco
mierska Judicissa Terr Dobrinens ad Causam pendentem
tio lege disponente Dilationem Infirmitatis vere
cedi ab Officio suo Candes Campestri Condescensoriali ex
scente Mgco vero Simone Ortelski Zuppario
Dobrinens et Gso Paulo Makomaski per ratio
abusus Legis ex vi perducti Sup olim Mgco Bro
ski Judice Terr Dobrinens Marito et Pentanea
Bromierska ptune Consorte ejus ~~et ex eo~~ pro
sus tum et ex eo quod Decreta Amu Terrestre Do
nens ac post bina Tribunalitia hac in Causa ~~pro~~
pediendarum Condescensionum granitalium prolata
ex motivis quod Ante omnia Dilationes petendas
debuerant non posse hoece Beneficio Legis infe
te quinimo Executionem Decreti Tribunalitij Sup
exarati flagittantibus coram se inductis exaudi
Quando quidem Idem Nobilis Dembienski Mgcae Judici
Terrs Dobrinens Nuntius eandem Mgcam Principalissa
Suam vere infirmantem infert Sine cujus Compa
ritione Causa pdens decidi nequit proinde disp
sata Lege eundem Nblem Dembienski Nuntium ad
dum Juramentum Sup veram Infirmitatem Mgcae
Bromierska admittit et addit eidem Mtis ad Rotha
sanq quo rothisante idem N Dembienski flexis
nibus ad Immaginem Crucifixi Christi Domini obs
vatoq pdtandorum Juramentorum Solennitate Jura
mentum Corporale prestitit post quod pdtitum
Juramentum Officium Campestre Insistendo
Actum hunc cum toto ejus effectu Rigore in D
B cre

creto expresso et apposito ab Actu praesenti ad octo se
ptimanas prorogare voluit Quoniam vero Partes
utraeque seu omnes in Decreto supra exarato expresse
ulteriorem ejusdem Causae totius ob commodius tempus pro ea
expedienda ~~efflagitarent~~ Prorogationem efflagitarent
et firmiter inferunt proinde attenta earundem affe
ctatione hanc Causam cum toto ejus rigore et con
tentis Decreto eodem Tribunalitio comprehensis ad
Feriam 2dam post Festum Exaltationis Sanctae Cru
cis in Anno praesenti proxime imminente differt proro
gat et limitat Terminum Partibus eisdem omnibus
in comparitione expressis talem qualem ad praesens
suo coram Officio seu alio in Decreto expresso
habuere debuerant # praefingendo et assignando pe
remptorium Judicium Terrae Zawskrzenensis et Co
strenensis Gostinensis utraque Notariatus Quoniam per Officium
Campestre et de assensu Partium Termini praesenti li
mitatio intercessit quo ad Causam violentiarum et
extensionum fundi a Partibus utrisque conductum similiter
cum Rigore et nexu Decreti Tribunalitii ad feriam
eandem superius exaratam limitant prorogant et
Supra seu alias in Decreto Tribunalitio expressis Officiis
differunt # Terminumque Partibus comparendi et re
spondendi praefingunt Peremptorium Actus praesenti
Vigore Thomas Jarosbeski Camerarius Gen. Plocen.
Josephus Kruszewski Notarius Terrae Zawskrzenensis Plocen.
Alexander Gorski Gorski Notarius Castr. Gostinen.

Officium praesens Crenen. Capitulo Plocen. ad oblationem S. Alberti Bukowski De
cretum Condescensoriale Infrascripto in B. Inferius Nominandae # Officiose
per Infraspecificatos Mtos Judices expedito ac manibus Eor. propriis
subscripto reproducendo ad Acticandum Actisque praesentibus Ingrossandum suscepit
in Tenore sequenti (Insoraci) originali Ejusdem Dni Circa Acta
Relictum # inter Partes Inhocontentas
In Cro Plocen. Feria quarta post Festum Nativitatis Gloriae Mariae proxima Anno
Dni 1753to

Actum in Fundo Bonorum Tyski Bregendy idq
in Trno Condescensionis partibus determinato Sab-
batho post Festum Assumptionis in Cœlum Glo-
riosissimæ Virginis Mariæ pxo Anno Domini
1753tio Coram Gnoso Antonio Chmielewski
Burgrabio Crenz Plocenz Pentibus Mfico Dominico
Pszczołkowski Venatore Smolensciæ et Nlibus An-
drea Rudzieński, Valentino Tański, Francisco
Reszk Olszewski, Ignatio et Adamo Wilkowskie
Stanislao Pustycki atq alijs plurimis Nlibus ad
actum Pen Congregat nec non Mli Rni Gnali
Provido Michaele Kalisiak de Giedmia authoro
et Jurato actum Pen acclamant.

Officium Pens Crenz Plocenz Capitanz Burgrabiale
in Virtute Decreti Judicij officij Crenz Plocenz in
Trnis Quercet Fra Secunda post Dnicam Lætare
Quadragesimalem pxa in Anno Pen inter Nlem
Jacobum Tyska actorem ab Una, et Nles
Josephum Tyska Olszewski ac Mariannam
Zmijewska Conges parte ab altera Littos et
actores prolatt, quo mediante Condescensio officij sui
Burgrabialis ante tamen Festum S. Bartholomæi Apli
pxe venturum ut anteomnia Nlem Jacobum Tyska
actorem in Sortem a Nli Matthia Tyska Jure
hæreditario quæsitt et de Jure obligatorio seu
Cessionario Mfico Piegłowski Vexillifero Liecha-
noviensi Virtute Decreti Condescensorialis in ibidem
expeditt et ad acta Crenz Plocenz p oblatam porrect
exemptam et exclusam in Pentia Mlis et Nli-
um Intromittat et in Possessionem Introducat,

575

et ne pars Citta Possessionem actori Impediat vigo
Imponat, Bonificationem Usus ejusdem Sortis ab Ac
primitivi Decreti Condescensorialis moderetur de
lentijs partis utriusq Inquirat, Inquisitiones si
fuerit expediat, tum pro ut fusiq hocce Decret
nisi Continet est Injuncta ad Bona Suprascri
requisitione Nlis Jacobi Tyska actoris pvia
tis Cittae Simul et Actoreae Nlium Tyskie
Conjugum tempestiva Avisatione Condescendit
Jurisdictionem Suam voce ad Stan Nlis promulg
fundavit, et partes ad Comparendo Suo Coram
officio acclamare injunxit, quo in Trno
tibus et quidem Actore Nli Jacobo Tyska
Cittis et actoribus Nlibus Josepho Tyska dicto
niak et Marianna Mnijewska Conjugibus et qu
Consorte in assa mariti Sui pktr, Coram o
Suo Condescensoriali Comparend et inter se Dis
ptantibus quibus partium Controversijs Co
se Tridentt exauditt Insistendo Decreto Officij
Plocen ex quo pens pagitur Condescensio Anteom
teneri partem Cittam videlicet Nles Tyski
Conjuges dictos Mieniakj ad Intromittendum
bilem Jacobum Tyska actorem in Sortem p
ipsum a Nli Matthia Tyska dicto Mien
Jure hereditario quaesitt vi Decreti Suprascri
et additur hoc in puncto Nlis idq in Inst
et quoniam Ijdem Nles Tyskie Conjuges
libere et benevole Satisfaciendo pallegat
Decreto Officij Crez Plocen ex qui pens ex
ditur Condescensio in pentia Nlium
Stej Purlyckj, Francisci Renk Olszewskj

lent

Valentini Tańskij Ignatij et Adami Wil-
kowskich in Sortem Praerecensitam Bonorum
Tyski Brzezendy per Nlem Jacobum Tyska
ab olim Nli Matthia Tyska Mieniak Per-
petuitatis Dono acquisitam ac Gasam ad men-
tem Decreti Condescensorialis in Fundo Praem
Bonorum Tyski Brzezendy Fra quinta post Do-
minicam Cantate in Anno 1752do inter mo-
dernas partes litigantes ac Mcum Josephum
Piegłowskij Vexilliferum Ciechan in Ordine
exdivisionis Prolati et ad Acta Crem Plocen
Fra quinta ante Festum Nattis Sancti
Joannis Bptae Anno eodem per oblatam
Porrecti Intromissionem per vocem adstantis
Nlis Promulgatae admiserunt, roburq totum
et Integrum Decreti Superius de actu exaratae
in Ordine exdivisionis latiagnoverunt, proinde
Satisfactione Decreti per partem Cittam ad-
inventa Circa Possessionem Sortis quaesitae
et Cum Mtico Piegłowskij Vexillifero Cie-
chanovien eodem Decreto Condescensoriali
exdivisae memoratae Nlem Jacobum Tyska
uti haeredem instantanee Conservandum
esse Vult et declarat. Pars vero Citta ut pote
Nles Tyskie Mieniakij nullo modo per se aut
suas quasvis Subordinatas Personas audebunt
firmam et Lgtmam actori Nli Jacobo Ty-
ska Impugnare et praepedire Possessionem idq
Sub poena Banitionis in primis Judicijs Crem

340

577

Plocensibus postquamlibet Contraventio
Praepeditionem absq ulla adcitatione Su
eisdem Nles Tyskie Mieniatki Congl
Cittis publicanae. Quo Spectat Violenti
et alias Pretensiones Trnis Sibi p partes
Stitutis abinvicem adde Usur pcto his
Pmissis affectantibus partibus utrisq Con
ditur Dilatio Inquisitionis parti utriq
Probationem et reprobationem obiectorum
in Instanti et additur Nlis ad rothis a
Sup Incorruptionem Testium Pstiterunt
Jacobus Tyska actor et Josephus Tyska
niak ac Marianna Zmijewska invicem
iuges Citti et actores Inducant Testes,
rogatoria Punctorum ac regestrum Testi
Conscribant, Sibiq abinvicem Communice
Communicarunt, manibus Suis Subscripserunt
Inquisitiones Suas eduxerunt, Postquas p
partes Eductas Inquisitiones ad lectione
earunde Inquisitionum Condescendit, quibus
et p omnes Circumstantias perpensis e
Consideratis, quandoquidem exhisce Inquisi
nibus Lucide patet Nlem Mariannam de
Zmijewskie Tyszczyna in Sortem nunc in
Possessionem Nli Jacobo Tyska dimissam
venisse, adveniendo Arare agros Nli Jacobo
ska et famulo ejus Consulto Impedivisse, Sa

Cit

Baculo Boves eidem actori Percussisse, ad ri-
xas et Contentiones occasionem dedisse, eun-
dem Calumniasse, Baculo eodem Concussisse, Nlem
vero Jacobum Tyska hoc in tempore Praefatam
Nlem Tyszczyna Mieniaczka sine ullo respe-
ctu Concussisse, Vulnera Inflixisse, in ante
vero et post Sese abinvicem per omnes litigan-
tes aliquoties laesisse, rixas et Contentiones
in Vicinitate Secum movisse, ideo ipsos omnes
pro praemissis deductis punibiles adinventos
Sententiando Decernit quatenus Turrim Ca-
stri Plocens omnes ~~in~~ et pro Feria Secun-
da post Festum Sancti Michaelis Archan
geli proxime ventura Ingrediantur, ejusdemque
Sessionem per quatuor dies Continuent et
expleant nec non in Egressu de Turri Nlis
Jacobus Tyska Simplicem, Nlis Tyska ~~Con~~
~~ges~~ tam prose quam Consorte sua itidem
Simplicem poenam quatuordecem Marcarum
Polon. sibi abinvicem Persolvant Sed Compen-
sent, Officio autem Condescensoriali ab
utraque parte per medium in Instanti ~~[illegible]~~
~~[illegible]~~ idque Sub poena Banitionis in ibid. in Casu
Contraventionis Circa manifestationem fa-
ciendam ~~tam quo~~ ad Sessionem Turricam
quam ad Marcas Publicandae Nihilominus
Pensatis hisce Inquisitionibus quo attinet Proven-
tum ex eadem Sorte actori tradita per N. Jaco-
bum Tyska ab actu Decreti Condescensorialis

x

579

Superius de actu exarati in Ordine Ex divisionis
Anno 1752 lati ad praesens tempus a Nobilibus Zmi-
jewskie Conjugibus Praetensum Officium Condesc-
soriale inhaerendo Justitiae decernit quatenus
Nobiles Zmijewscy Typsky Semi Octo pro Trino
praescripto Circa Egressum de Turni Nobili Jac-
Tyska Sub rigore ibidem apposito exolvant, o
Idem Nobilis Jacobus Tyska ex Marcis Infer-
Positis Sibi detruncet. Ad extremum Compr-
eadem Nobilis Marianna de Zmijewskie Nobilis
phi Tyska Mieniak Consors Vulnera Si-
Inflicta idque in Instanti Comprobavit jux-
Adductionem Coram actis Advocatialibus nota
Tra quinta post Festum S. Margarethae V-
ginis et Martyris 1752do factam qua Com-
batione attenta Sententiat officium Conde-
soriale quatenus Idem Nobilis Jacobus Tyska p
eisdem Vulneribus Inflictis et per officium d-
taxatis Marcas Viginti pro Trino et o
rigore Suprascripto Egressus de Turni eidem
Zmijewska Nobilis Josephi Tyska Mieniak Co-
ti exolvat. Lucta per utramque partem poena-
um Marcarum Polonicarum parti per parte
Sibi abinvicem Compensando, officio autem
Condescensoriali totidem per utramque part
Solvenda. in reliquis autem praetensionibus ex
vis fonte Pullulanti Partibus perpetuum Impo-
ac Indicit Silentium Decreti praesentis Vigo
Antonius Chmielewski Burgrabius Cren. Ploce-
mp
Cum

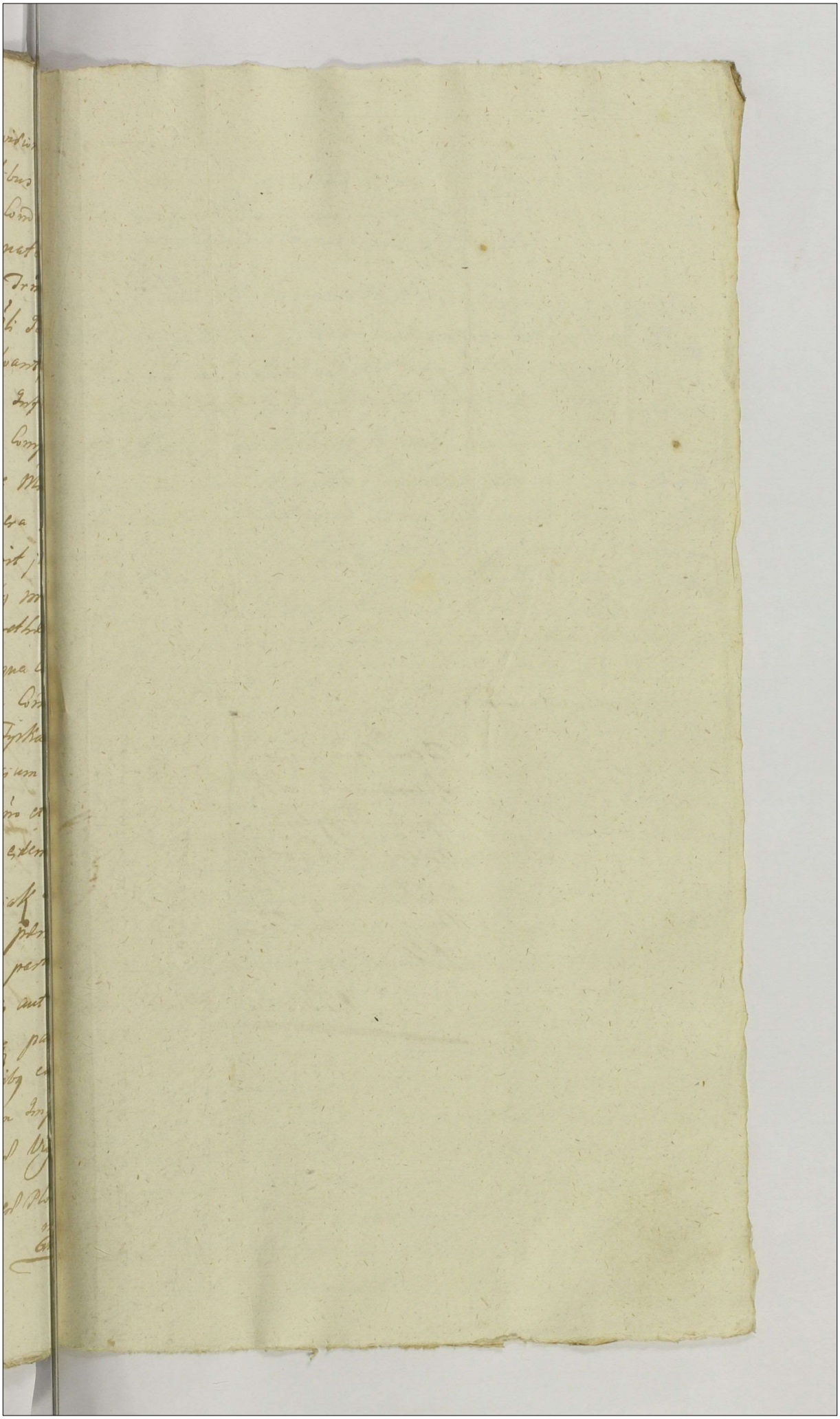

580

x

Decretum Conde-
scentoriale in B.
Tyrki Bregendy in
Ordine reinductionis
p officium Cy Plag
Burgrebiale Pro-
latum.

1753 tio

rane Officiose per Infra specificat. Z B. Plocen. expedito
ac Manu Gissi Sprna Subscripta reproducey ad Autocane Actis
Pdcy Imprsfane Suscepit ni Tenore Sequenty (Praesens) Ori-
ginale Gissi Dni Circa Acta Relicto
In Cro Plocen. Et 2da post Et S. Michaelis Archangeli pro
xima Anno Dni 1753 tio

Jms

581

83 Actum in Fundo Bonorum Leszczyno Nobilium idq in Trnu Condescensionis Feria Quinta post Dominicam Reminiscere Quadragesimam proxima Anno Dni 1753tio.

Coram Gnoso Adamo Miłochowski Burgrabio Castrensi Plocensi in praesentia Gnosorum Martini Miłoski Jacobi Leszczynski ac aliorum ad actum praesentem congregatorum necnon Mntis Rmi Gnlis Providi Valentini Szczuka de Villa Kosinij authum et Jurati actum praesentem acclamare Officium itaq Burgle Condescensionale virtute Decreti Castrensis Plocensis Feria 2da ante Trnu Le Catharinae Virginis Martyris proxa Anno proxime elapso inter Nobilem Rochum Trzebinski Actorem et Nobiles Joannem et Valentinum Kolczynskie, Antonium, Laurentium Ignatium Trzebinskie ac alios Haeredes et Posteres Bri Leszczyna et Trzebino Cittos lati. Quo memorato Decreto Condescensio Officij Sui Burgli ad Bona in Actu contenta pro cognitione prati, ac quantitatis et qualitatis ejusdem in quo visiones intuitu compabulationis offse sunt expeditae et utrum in antiquo usu confalcastrandi ipsa pratum extiterat investigatione, consideratione damni quantum sit, exinde Recompensae moderatione Inquisitionum si opus fuerit expeditione et quidquid ex ipsa apparuerit pro justo et aequo Decisione, et Satisfactionis injunctione, Partium finali decisione, Indictionis Partis Cittae Resolutione cujus Decisioni Partes acquiescere tenebuntur sub Poena Banis praesenti in Trnu publicanda est assignata, ex Requisitione Offsae Partis Actoreae praevia Avisatione Partis Cittae condescendit, Jurisdictionem Offsam praecustodita pace et Securitate publica fundavit, Partes utrasq ad Sui Comparitionem praedicto Mnli acclamare injunxit, Quo in Trnu Mntis acclamatione Actore Nobili Rocho.

582

Wybinski ptr. Citatis et Indicentibus Nobilibus Joanne et Valen-
no Kotczynskie ptr. Nobilibus Antonio Lauren
et Ignatio Wybinskie Citatis et Indicentibus ptr.
Fabiano Sigismundo et Martino Krzeczowskie Citto ptr. Nob.
Clemente Mszczynski Citto ptr. Nobili Josepho
Czynski Citto et Indicente p. N. Joannem Dziwanowski ptr.
li Antonio Chodzynski Citto p. Nlem Evam de Su
Contem ejus nre mariti Sui in assa Nlis Fab
Krzeczowski ptr. Nli Stanislao Dziedzicki Ci
et Indicente ptr. Nli Thoma Tyszki Citto p. N. M
am Stoczynski Generum Suum ptr. Coram
Condescensoriali comparentibus et Secum controve
tibus Quarum Partium Controversijs coram de
ductis exauditis Quoniam Causa presens intuitu
Annorum videlicet Compabulationis prati ac con
castrationis ejusdem vertitur Decretoque Castrensi
pro Investigatione quantitatis et qualitatis ad
Condescensio est assignata Proinde Officio praeter
spensa Decisione Causae praesentis ad Lustrationem
ejusdem prati se Contulit. Tandem in loco Lustra
ficiose prati Licet N. Rochus Wybinski Actor ex pri
a meta possessionis Suae propriae hereditariae incipi
circa agros transversales alias Przeczach Succes
at Gg. Andreae Kraszewski et Cypriani Leszczyn
tum NN. Francisci Pakosz Leszczynski Joannis
Dziwanowski ac ipsius actoris hereditarios
bonificationem compabulationis ac confalcastrationis
tronee pretendit, et integrum pratum Suum he
tarium firmissime esse allegat. Quoniam nouta
Heredes et Possessores Bro Wybina Citati quam pos
NN. Sigismundus Krzeczowski traditione officio
p. G. Burgrabium Castrensem Plocensem de actu ejus in
Castro Plocensi in Anno 1747. Fa 6ta post Dni
late Super agros transversales alias Przecze
prato adjacenti Subsecuta et p. oblatam in Castro
Fa 4ta ae Dni S. Catharinae V. M. proxime elapso p
cta tum Franciscus Pakosz Leszczynski Joannes Dz
nowski Benedictus Lomicki agros transversales
Przeczow ejusdem prato adjacentium Heredes et Possessores
mu

minibz Luis ac Successor ⁊ D. Andree Krasczki, a
piarii Leczynsis Dom pratum non integrum Nic
Rothi Nobinski actoris ejus hereditarium oppeten
nunciis plenum pratum intermetas p̄ Sepulc dagni
transversales alias Preceras actoris hereditarias
propium ejse inferent, Provide Offm Pendelempni
ale, consideratā tam Lustratione officiose ad pre
sens facta quam Traditione p̄ D. Burgraviam Castr
ploczk de acto Lyczius annotata nonnen illatoru
bz Dm. Francisci Sabek Leczynski Benedicti Ky
nicki Successor ⁊ D. Andree Krasczki Capitan
Leczynski in Comparitionem ⁊ ejus personā pręsentem
Rintiandi tantummodo in Termino Lustrationis
et prato controverso Lele Listentium attentis, Nic
Rothum Nobinski Confiscationem de integro prato
pose adpretens a Citatis pretendere advenit, et
Decernit Quatenus N. Rothg Nobinski damnum
in prato p̄ Sepulc ac agris transversalibz Luis he
reditarijs tantum annexo ad binas Visuras pro
duobz annis annihilando Tertiam Visionem pro
anno tertio Campi magnj Decreto Castrj ploc
Pal. ad pt Dnt Reminiscere Quadrem and p̄dicte
clapso lato exclusis Comprobet Instantia. Et ad
ter mutis ad Rothis audiendum Tandem Licet Nic Rothg
Nobinski ad comprabanen juratam Jyg Rothas
Originta Novem florenos polon per ejus fende
Consiliale pro damno ⁊ Citatos causato liquidato
Le tradit, Quoniam Citati omnis Listendo jura
mentum amicabili Compositione Summam Ori
li. octo florey polon actori exclusum Le debi
rarent, et quisq; eorū una die arare obtulerunt,
Provide Offs Pendelempniale Standum ejse
amicabili Partium Compositioni arbitraj. Decer
nendo Quatenus Citati omnes Summam Origi
florey polon ideliet quisq; ex persona sua per Sue
nus Duos jam vero N. Ignatij Nobinski tam ex pre
terspe sui, qm Subdito Suo florenos quatuor
in et pro Pena Quarta pars Distinctam Contentus
Pasche proxima anno presenti coram officio Castr
ploczk sine quibuscis Juris dilacionibz Solvant sub
pena Banni in quod Immediate mecum in Sen

584

controventionis publicanda. Quodeniq attinet
duum prati agris transversoralibus Succurs
olim Gl. Andreae Kraszewski Cipriani Leszcz
Francisci Palusz Leszczynski Joannis et Agnetis
czynskie Dziadanowskich, Quoniam cognitio
prietatis ejusd prati Controversi officio Sub
Subest et in processum memorati agrorum Transv
ralium Haeredes non intrant, proinde Decernit of
sens Quatenus N. Rochus Trębinski Secrsiva
ipsi Succibus Kraszewianis et Leszczynscianis
alijs Haeredibus de proprietate prati controversi
agat. Iamvero Haeredes et Possessores Bri Trębin
tati amplius libera pascua in prato actoris
etiam nunc controverso sibi usurpare non
sumant. Licita per utramq Partem Poena 14
polos Parti p Partem sibi ab invicem compensa
et officio suo per medium instanti solvend
praesentis robore.

Adamus Miłodowski Burgrabius Castrensis Plocensis mpp

Decretum inter NN Trębin
ski et Haeredes Bri Trębino

1753

Intraspecificat S. Burgrabium Cren Plocens. Plat in Bonis
Tenus nominans, Ofse plat ac manu eius propria subnor
reducens ad adiectionem Actorum Ipsius Ingrossandum suscepit
in Tenore Sequenti Inserit Originale cuius Dein circa id
delictum

In Cr Plocen Tenu 4 post Dominicam Paschae proxima Ao Dni
1753

Actum Petriovie in Judicijs Ordinarijs, Generalibus, Tribunalis Regni, Feriâ Secundâ post Dominicam Invocavit Quadragesimalem proximâ, Annô Domini Millesimo, Septingentesimô, Quinquagesimo, Tertio.

Inter Instigatorem Judicij praesens, tum Mcum Thomam Sulerzyski Rothmagistrum Sa. Ra. Majestatis et Reipublicae, ac Mcum Bledowski Capitaneum Glinianensem Generalem Exercituum Sacrae Regiae Majestatis, Actores et Citatos pr. Gsum Antonium Wyzga Actum et Citatum pr. Gsum Josephum Zabłocki itidem Actum et Citatum pr. Gsum Ignatium Skarzynski Indicentem per Gsum Wyzga, Nobilem Antonium Kowalski Incarceratum Statutum pr. Mcos Stanislaum de Suche Lazy Kostka Młodzianowski Capitaneum Szycensem Cohortis Loricatae Illris Mci Mareschalci Regni Vexilliferum, Desiderium a Boże Boski Castellanidam Ravensem ac alios Complices Citatos Actos et Indicentes per Mcum Desiderium Boski Castellanidam Ravensem suo et Mci Młodzianowski ac alionem Complicium nomine pr. atq Gsos Cajetanum Młodzianowski et Obiedzinski Adcitatos et Indicentes per eundem, Gsos Bronicki, Proszowski itidem Citatos per eundem Mcum Hyacinthum Bebnowski Pincernam Ravensem Vicecolonellum Sacrae Regiae Majestatis et Reipublicae Citatos Indicensem et Actos per Gsum Kanwoziecki, Gsum Antonium Rapacki Indicentem et Actos per eundem Mcum Philippum Pikarski, Pocillatorem Terrae Ravensem adcitatos per Gsum Kietrzewski, Mcum Michaelem Czarnecki Adcitatos per Gsum Laurentium Czarnecki. Judicium praesens Ordinarium Generale Tribunalis Rni Petriovienensis Controversijs Partium exauditis, Decidendo Terminos Partium vicissim sibi suum ad Judicium institutos nec non Terminum expediendarum Inquisitionum Decreto Antenori sui Judicij Feriâ Quartâ ipsô Die Festi Sancti Valentini Anno praesenti prolato injunctis teneri satisfacere Partes Dero

584

...traventionis publicandae Quaedam attin...

586

eidem Anteriori in puncto educendae Inquisitionis Censet, In-
gatoriaq Conscribere, Sibiq ab invicem Communicare, Testes
ducere, et Super incorruptionem eorundem Juramentum pro-
re jubet, idq instantanee, et quoniam Interrogatoria eadem Con-
pserunt, Sibiq Communicarunt, addit eisdem Mtis ad pro-
tiandam Super incorruptionem Testium Juramenti Rotha
quod Juramentum Si quidem Mcus Thomas Sulerzyski C
cituum Sacrae Regiae Majestatis Rothmagister ex Parte u
iam vero Mcus Desiderius Boski parte ab altera, Obser
Juramentorum Solennitate praestiterunt, ad examinandu
stes Condescendit; Quibus Testibus ad mentem Legis in
ductis examinatis, ad lectionem tam Inquisitionum eam
quam Liberorum Confessatorum in Termino Anteriori
Coram Judicio per Nobilem Antonium Kowalski Inca
ratum depositi Condescendit, quibus lectis, maturoq Libr
ne discussis et Trutinatis. Quandoquidem ex eisdem plene
stat Suprascriptum Nobilem Antonium Kowalski Incar
tum apud Mcam Reginam de Błędowskie Boska Vid
protunc in Bonis Rokitnica Servitia Suscepisse, eisd
Stantibus cum Mco Desiderio Boski eiusdem Mcae B
Filio Juveni extra Notitiam Matris in Ordine Contr
di Cum quadam Nobili Virgine Foederis Matrimonij
aliquoties absentasse, in post vero cum Gso Proszowski
jusdem Mcae Boska Economo Contentionem fecisse metuq
Sua Domina reprehensionis ad Villam Wola Olszowa
Bona praefata Rokitnica Spectantem abscessisse et ibi
provenientiam à Sulcis Seminatis à Subditis Villae
recepisse et ulteriora eiusdem Mcae Boska Servitia pec
Sibi accepta deseruisse, et postmodum apud Mcum S
nislaum Kostka Młodzianowski Cohortis loricatae Illr
Mci Supremi Regni Mareschalci Vexilliferum, Muni
Obsequiorum egisse, eisdem vero Servitijs absolutis alibi
vivisse, his itaq Stantibus ob Mcum Andream Sulerz

Sae Rae Mattis Rothmagistrum, Cum Supradicta Mca Regina
de Błędowskie Boska Foedera Matrimonij inivisse. Quem Mcum
Sulerzyski Mcum Desiderium Boski Suum Privignum ex Scho-
lis Varsaviens Domum accepisse, ipsumq ad Aulica Obsequia
Illris Mci Supremi Exercituum Regni Ducis accomodare vo-
luisse, eunq tamen Mcum Boski praemissa non adeo acceptas-
se, reprehensioneq aliqua a Mco Sulerzyski accepta ad Mcum
Boski Capitaneum Strumecens abscessisse, jam vero Mcum
Sulerzyski ad Mandatum Illris Mci Supremi Exercituum
Ducis ad Białystok iter arripuisse, non nullamq Argente-
riam Suae Consortis Suum accepisse, post Cujus Mci Sulerzy-
ski Abscessum, Mcam Sulerzyska Consortem eius Conten-
tionibus Cum Suo Marito non nullis praecedens adversi-
ente ad ipsam Filio Mco Desiderio Boski acceptisq Do-
mo Suae rebus Omnibus Domum deseruisse et Varsavi-
am ad Claustrum Monialium Sanctae Clarae post Festa
Paschalia Anno praeterito discessisse et ibiq Commorasse.
Quibus Stantibus Mcum Desiderium Boski ipsius Filium
circa Festa Sacri Pentecosten Anno eoq Suprascriptum
Nlem Kowalski Incarceratum ad Obsequia Suscepisse,
quem Kowalski; eiq Mco Boski, ut ad Mcum Młodzia-
nowski Suprascriptum Vexilliferum discedat, eiusq
Protectionem quaerat Consuluisse, et Sic utrosq Cum Suo
Domino ad recensitum Mcum Młodzianowski Vexil-
liferum Sese Contulisse et apud eunq Mcum Młodzia-
nowski Commorasse, itaq Certo tempore proximo Ante Fe-
stum Nativitatis Sancti Joannis Baptistae, Anno quo
Supra Mcum Młodzianowski ad Cohortem Suam iter
tractando ad od Mcum Sulerzyski in Bonis Rokitnica
manentem intrasse, et cum ipso quandam Combinatio-
nem ex re ejus Consortis protunc Varsaviae Commorantis
tractasse, bonoq Animo utrosq extitisse et Canes Venaticos

584

588

Mcum Lutrzyski Mco Młodzianowski presentare jussis
caq Gsum Cajetanum Młodzianowski suprascri Mci
Liferi Filiastrum praesentem Canes praefato venaticos Mci
rzyski indignâsse, et hoc in puncto Mcum Młodzianow
Vexilliferum iter praese accepisse, Mcum vero Lutrzys
indignatione Canium suprascripto venaticorum offensus
Gsum Cajetanum Młodzianowski Gso Skarzynski detine
mandasse, jam vero praefatum Gsum Skarzynski ultra M
datum Mci Lutrzyski, eund Gsum Cajetanum Młod
nowski frameâ vibratâ eversâ aliquoties in Caput pe
sisse, Gsum vero Lutrzyski Vexilliferum ob Mci Ro
magistri Fratrem germanum cum Schopeto ad eund
Młodzianowski sese proripuisse, sed eo in passu in ter
cecidisse, et pedis ereptionem sibi Causâsse, tuniq temp
tecam pulveris et globorum vulgo Ładownicę Arigento
ductam eid Gso Młodzianowski acceptam esse, et ad
Magnuszewski illam tecam devenisse, in reliquo vero
fatum Gsum Cajetanum Młodzianowski fuga ascenso
sese salvasse, itaq post praemissa transacta Mcum
dzianowski Vexilliferum Varsaviam ad Mcam Luter
discessisse, et eid ad Manifestationem Feria Secunda
Vigilia Festi Sancti Jacobi Apostoli Anno praetento
lesimo, Septingentesimo, Quinquagesimo, Secundo, Cor
Actis Casto Varsaviens de nullitate Inscriptionis per e
Mcam Lutrzyska tunc Viduam super summam Tr
ta Millium florenę poll ob Mco Lutrzyski qua Su
turo Marito Feria Sexta in Crastino Festi Sanctae Ca
rinae Virginis et Martyris Anno Domini Millesi
Septingentesimo, Quinquagesimo, Primo. Coram eisd
Casto Varsaviens recognitae per eand Mcam Lutrzy
subsecuto ac eo Actu ibid ad facto in rem suprascri Mci
Desiderij Boski Filij sui de Obus Juribus Cessionem
stentiam praebuisse, his itaq peractis praenominatum M
Młodzianowski Domum suam cum Mco Boski diver

583

et ibid Collecta varionum hominum ut pote Montanorum
vulgo Zorali Sexdecem, alionem vero in vestitu Famulorum
turmalium suo Aulico Decem, et alionem famulantium itid
Decem, omnium bombardis Munitorum ad apprehendenda Bo-
na Roliźniia cum Meo Boźki simul sese Contulisse, breuig
post Comitiola Sectionis Illmum Mfiorum Judicum Depu-
tatorum et Suprazni Mii Lubieszyckii hac Tenitione insignite
sub absentiam ejusd Mii Lubieszyckii Tunc Varsavid mo-
rantis Pnominatd Meos Mlodzianowskii Vexilliferum, Ma-
gnificumq Residentem Boźkii et Pum Cajetanum Mlodzia-
nowskii Munere Commendantis Caterud pfatd fungentem,
funesq ad Ligandos homines penes se habentem, ipso diei di-
Luculo ad invasionem Bonorum memoratd Roliźniia desceu-
disse, ipsum quid Mum Mlodzianowskii Vexilliferum in
Campo sesi detinuisse, solummodo memoratd Mum Boźki
cum Suprarecensito Pco Cajetano Mlodzianowskii Commen-
dante ac Suprascris Sequacibus Curiam Bonorum Roliźni-
ca intrasse, et eand Curiam pfatd Caterum circumdedisse,
postquam vero Pus Skarzynskii tumultu aliquo Audito in
Curia existens explosent mox Pnominatd aggressores ad
fenestras Curid ex bombardis ejaculâsse et eand explosionem
iterässe, fenestrasq et fornacem Curid jaculationibus pfa-
tis extrusisse, Pumq Skarzynskii cum Honesto Dobro-
wolskii in Curia Pventos Conensisse, et Convulnerässe, et
quid Pco Skarzynskii Vulnera quindecem, jam vero Hone-
sto Dobrowolskii Minutiora Tria in Caput inflixisse, eos-
demq alq Myśliwczyk, aliosq ibid Pventos Mii Lubieszyckii
Famulos Ligasse, postquod peractum facinus Mum Mlo-
dzianowskii Vexilliferum, modo primo ad Bona eadem
et Curiam advenisse et intuitu jaculationis et Pnominato-
rum Pci Skarzynskii et honesti Dobrowolskii Convulne-
rationis, tam Mum Boźkii, quam Pum Cajetanum
Mlodzianowskii verbis reprehendisse, et unum famulum

580

suum turmalem Aulicum framea percussisse, et Gsum Z
rzynski exvinculari demandâsse, reliquos verò in Compe
bus ligneis retinere disposuisse, cum verò Coquus Mci Z
rzyski Cum Curru eiusd ex itinere Varsaviene ad Bona
kitnica advenerit, Coquum eund sub Custodiam accipe
decrevisse, sed mox eund eliberari propter parandum
sisse, Contra verò Mcum Sulerzyski tunc Cum Mco Bo
uski Varsaviâ redeuntem et ad Bona Rokitnica prope
plusquam Decem ex pfatis Complicibus in equis eiusd M
Sulerzyski Ordinasse, non tamen plenè Constat, utrum
dem hac in via infestasse, Solummodo de apprehensu
Bononum eid Notificasse, Nihilominus post modum
Contra ipsos Mcus Sulerzyski Consurgeret, quia ipsum
vivis sustulissent sese jactâsse, jam autem Gsum Josep
Zabłocki eiusd ob Mci Sulerzyski Aulicum ad Bona
Rokitnica expost advenientem, et minime insessone
Monitiones ne ad Curiam discedat Considerantem, qui
mo Commendantem Noscere volentem, Captivasse invin
lasse, et Circiter tres Septimanas in vinculis una Cum
utpote Nobilibus Mackiewicz, Zbytniowski Masztal
et adjutore Aurigæ detinuisse, maximè tamen Nlem
dzynski Mci Boski famulum oppressionem suprascr
Gsi Zabłocki adauxisse, resq omnes in Bonis pfatis Ro
tnica pventas et in Curru supra Varsaviâ advectas, tu
quoq Omnium Invinculatorum ac equos Omnes Mci Z
rzyski intercepisse, et vix eund Gsum Zabłocki denuda
pedester ex vinculis eisd Aufugisse, insuperq Gso Wyz
Ipso solo ibid non pvento equam Cum hinnulo ibi p
ventam acceptam esse, postquam verò Mcus Sulerzy
Nles Balicki et Dunin Sulgostowski Cum Mli Re
Generali ad imponendum super incarceratos Arestum
Bona Rokitnica misent, Arestum pfatum imponere
gâsse, in recompensamq memoratis illicitorum progre
eu

eund Mcum Młodzianowski Vexilliferum vi Compacti Cum
Mco Boski, intuitu Pmissorum Constituti Bona Villa Wola Ol-
szowa Cum attinentijs Mci Boski hæreditb, Statim post Fata
Mci Lubrzyski occupâsse, et inhucusq eorund Possessioni
instare, itaq per hos damnabiles Actus, Leges Rni tam de
Invasionibus quam Captivatione et Incarceratione Nobilium
Securitateq Omnibus prævisa Sancitas transgressisse, pro-
inde Suprascriptis Libratis ausibus, tam Mcom Stanisla-
um Hostka Młodzianowski, quam Mcum Boski, nec non
Gsum Cajetanum Młodzianowski, atq Nlem Antonium
Kowalski Incarceratum justo merito punibiles esse adinve-
nit, et licet si majores Legibus distinctas promeruerint
pœnas, Suadente tamen Clementia ad mitiores Condescen-
dendo decernit. Quatenus Turrim Castri Ravenz ab Actu
Pzenz in Octo Septimanis Simul omnes, et quidem Mcus
et Gsus Młodzianowscy Inferiorem, jam vero Mcus Bo-
ski et Nobilis Kowalski incarceratus Superiorem ineant,
eiusq Sessionem Mcus et Gsus Młodzianowscy redimen-
do Caput Spatio unius Anni et Sex Septimanarum, Mcus
vero Boski et Nobilis Kowalski Spatio medij Anni Con-
tinuent et expleant, nec non in egressu de Turri quisq
Vadium Capitaneale Duplex Parti, et quid Mcus et Gsus
Młodzianowscy Sub Pœna Infamiæ, Mcus vero Boski
et Kowalski Sub Pœna Bannitionis, tam intuitu non
Sessionis Turris, quam non Solutionis Vadiorum Super
Parte Contraveniente in ibid Circa Maaoem faciendam
Judicio vero eorund Vadiorum per medium in instanti
Sub Pœna Bannitionis ex Regestro pœnalium publicanda
Solvant, et Mcus Młodzianowski Gsum Cajetanum Mło-
dzianowski; Jam vero Mcus Boski Nlem Kowalski Sub
eod rigore intercedant, nec non intuitu abusus bombarda-
rum id Mcus Młodzianowski eo in Termino egressus

582

de Turri et sub rigore eoq Parti Quinque Millia Mar
Judicio vero per medium in instanti sub rigore quo sup
Tum quoq Gso Zabłocki pro incarceratione et in vinculi
tentione atq Gso Skarzynski, itiq pro Captivatione et in
Vulneribus Cuiq Marcas Quingentas eo in Termino e
de Turri et sub rigore eoq Judicio vero per medium M
rum earunq in instanti, sub simili ut supra rigore a
ta vi Compacti Possessione Bonorum Wola Olszowa pro
pmisso Legibus velito per Mcum Boski sibi dimissa,
quod pmissa Motivo et Consilio ac gverra per ipsum
ducta sint peracta solvat et enumeret. Quoniam ver
Skarzynski ultra dispositionem od Mci Sulerzyski
Cajetanum Młodzianowski tempore adventus Mci
dzianowski ad od Mcum Sulerzyski in Bonis Rol
ca evaginata eversa tamen framea repetitis vicibus
Caput ut supra exaratum percussisse, insecutumq esse
thecam pulveris Argento obductam tunc temporis eiq
Cajetano Młodzianowski accepisse, et thecam eanq
veris Gso Magnuszewski dedisse, explosionemq ex Cur
ribus ad defensam debilibus minus Consideratis tempo
invasionis fecisse et hac explosione ad ejaculandum
dentes Commovisse elicit, Pœnas eunq mereri Arbitr
decernendo. Quatenus Turrim Castri Ravenę Superi
in Octo ab Actu pzenę Septimanis ingrediatur, eiusq
sionem Spatio Sex Septimanarum Continuet et ex
nec non in egressu de Turri Vadium Capitaneale Dup
Parti videlicet Gso Cajetano Młodzianowski sub
Bannitionis in ibiq publicanda, Judicio vero simpl
in instanti sub rigore solito solvat, Gsus vero Obiedz
quoniam violentiarum in persona Gsi Zabłocki exe
tarum Cooperator distinctor extitit, Ideo et eum pu
bilem declarando injungit. Quatenus respectu pmisso
Turrim suprascriptæ Castri Ravenę Superiorem in Octo

ptim

ptimanis subeat, eiusq Sessionem per Spatium Sex Septi-
mananum Continuet, et in egressu Vadium Capitaneale
Duplex Parti nempe Gso Zabłocki sub rigore quo supra
Judicio suo per medium in instanti persolvat, seu Domi-
nus ejus Mcus Boski in praemissis Marcis Parti et Ju-
dicio proveniens intercedat sub rigore suprascripto. Quo
spectat res Mobiles circa eandem Invasionem Bononum
Rokitnica od Mco Sulerzyski et ejus Famulis per Mcum
Boski interceptas, hunc Actoratum ad Judicium Terrestre
Ravense primosq et proximos Judicij eiusdem in Biała ab-
hinc celebrandos Terminos decidendum remittit, et illud Judi-
cium Causam eandem pro justo et aequo finaliter Manife-
stationibus et Terminis non obstantibus decidet et
Moderabit. Partes vero decisioni subeunt sub Poena
Bannitionis in ibidem super Contraveniente publican-
da; Gsum vero Kowalski ex Carceribus Judicium instan-
tanee dimittendum jubet. Decreti praesens vigore. Go-
tembowski manupropria. Locus sigilli # ~~Judicij~~ # Ordina-
rij Generalis Tribunalis Rni Petricoviensis Legit Ma-
gnuski. # Judicij Terrae Siradiensis

Officium praesens Crem Capitis Plocensis ad Oblationem Gsi Jo-
annis Sulerzyski Decretum Tribunalis Rni Petricoviensis
inter Partes infranominandas prolatis reproducentis ad
Acticandum Actoq praesens ingrossandum Suscepit Intenso
re Sequenti / Inserat / Orginale ejusdem Decri Circa Acta
relicto

In Cro Plocensi Sabbatho post Dnicam Cantate pro Ao D. 1753.

et Mcum Mtodziano-
wski ac alios

Decretum.

Petriovid 1753.

584

85 Actum Plocie in Platea Judaica Domoq Perfidi et Infideli Mosiek Herz Feria Quarta ante Festum Sanctae Margarethae Virginis et Martyris proxima Anno Domini Millesimo Septingentesimo Quinquagesimo Tertio

Coram G. Valentino Zołtowski Burgrabio Castrensi Plocensi in praesentia G.G. Casimiri Wielogurski Stanislai Czarnenski Stanislai Mysłakowski nec non Mlis Rni Gnalis Honesti Gregorij Nokiewski de Bronowo Authorum et Jurati ad actum praesentem acclamandi assumpti et eundem acclamantis

Quicquid Gnosus Burgrabius Satisfaciendo muneri Officij sui additionique sui a M. Antonio in Zakrzewo Zakrzewski Vexillifero Zawiercensi Vice Capitaneo Palatinatus Plocensis et Requisitione Officiosa Gnosi Lucae Pientowski Actt et Jure vincens vigore Condemnationis In Judicijs Terrestribus Gostinensibus In Gąmbin in Terminis Communibus Terrestribus Gostinensibus Districtus Gąmbinensis Feria Secunda post Dominicam Laetare Quadragesimalem in Anno praesenti proxime praeteritt Super Perfido et Infideli Judaeo Mosiek Herz Młody Mercatore Plocensi et hoc respectu non Solutionis Summae Quinquaginta Aureorum Hungaricatt cum prisione provenientis Scripto Certo manuali ad Solvendum assecuratt obtentt et publicatt in virtute Superius exararatt Condemnationis idem Gnosus Burgrabius cum Supraffatt Nobilibus ac Mlis in Actu Contentt domumque Citati Condescendit ibidemque fundatt sua Jurisdictione pace et Securitate Circa Actus Officiosos Servari Solitt partes utrasque ad sui Comparitionem adstanti Mlis acclamare demandavit et quidem Gnoso Luca Pientowski praeter Comparentem et Condemnationem reducentem et Executionem praesentem Urgente verum quoniam ex adverso Consensu Perfidi et Infideli Herz Mosiek Młody, et Executionem his formalibus

Bronię tey Exekucyi Imieniem Męża mego że go
niemasz bo się schroniot przed Pięciodziesiąt
nych złotych niewinnie nas turbuie JMW Pientowski
dziemi się z Jego mością mamy Regestra porachuię
Impugnavit et fieri non permisit qua attenta Impu
ide Gnosq Burgrabiy Causam hanc pro Ulteriori dissi
ac plenieri demandandę Executione ad Judicium
Gostinen in Gąmbin ~~et~~ celebrandę remisit Remittitq
Conservando Trium partibus memorati utriusq in Pallegi
Judicijs Terrestribus Gostinen In Gąmbin celebrandę
quavis adcitatione Conservando Comparendi perempt
Decreti Executorialis Vigore

Valentiny Zołtowski Burgrabiy Castr Plocen m

Officium praesens Crenę Capitt Plocenę ad Oblationem P. Lu
towski Remissionem infrascriptam Officiose per infraspecifica
Burgrd Crenę Plocenę hic Plociae expeditt ac manu Ejus
pria Subscriptt reproducenę ad Acticanę Actiq Praesenę ing
Suscepit in Tenore Sequenę /. Inseratur / Originale Ejus
Actapraesenę Relictum.

Sub Actu In Crō Plocenę idq Sub Celebrāone Judiciorū Sabbati
die F. S. Margarethae Virg. et Mar. A. D. 1753.

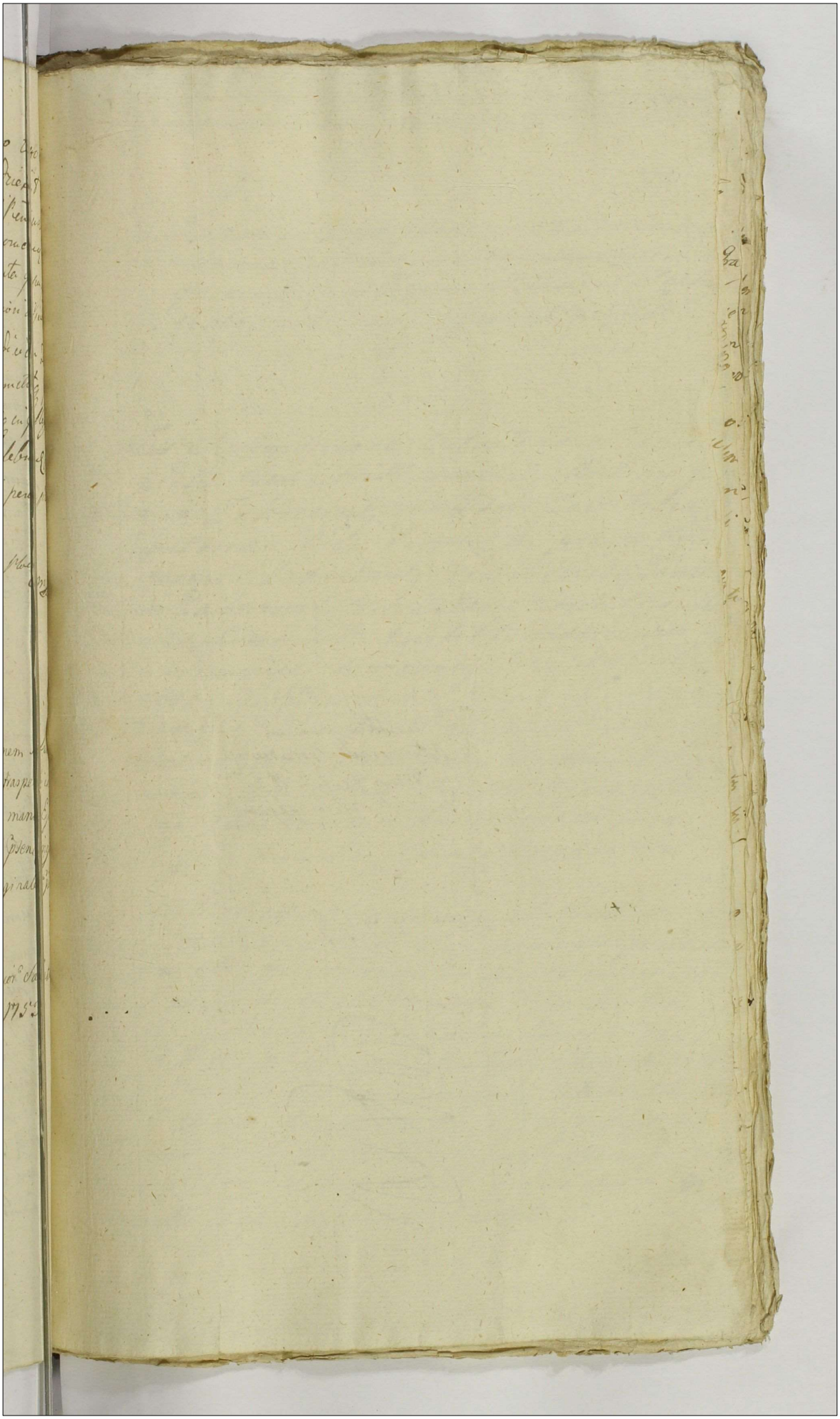

587

#

Actus peractt Executionis
in Domo Perfidi et Infi-
delis Mosiele expeditt

1753

86 Jm^t 598

Actum in Fundo Bonorum Studzieniec Feria Secunda post Dominicam Misericordiae proxima Anno Domini Millesimo Septingentesimo Quinquagesimo Tertio

Coram Mtis Sigismundo in Ostrołęka Staniszewski Judice Terrestri Varsaviensi, Antonio In Zakrzewo Zakrzewski Vexillifero Zawskrzensi Vice Capitaneo Crensi Plocensi In praesentia Mtor Josephi Zakrzewski Vexilliferidae Zawskrzensis Andreae Zaborowski Vice Notarij Terrestris Sochacoviensis tum Gnor Jacobi Bogdanowicz Joannis Siewnicki Burgrabij Crensis Drohiciensis Michaelis Białobrzewski Josephi Kwasieborski Joannis Domanski Josephi Szymanski ac Aliorum ad Actum praesentium Congregatorum tum Mtis Rni Gnalis Providi Andreae Stanszak de Villa Troszyn Authentici, et Jurati Actum praesentium Acclamantis Ejusdemque Apparitoris

Judicium Terrestre Varsaviensis et Officium Crensis Plocensis Condescensorialia Suprascripta Inhaerendo Decreto Tribunalitio Rni Petricoviensis Jnr Relictam et Successores Olim Gnri Francisci Cichocki, Petricis Rni Majoris Cancellariae Praefecti Actorum et Citatorum ab Una et Mtum Adamum Paprocki Vexilliferum Sochacoviensem Citatorum et Actorum Parte Ab Altera Petricoviae in Judicijs Ordinarijs Gnalibus Tribunalis Rni Feria Secunda post Dominicam Sexagesimae proxima Anno praesentis prolato quo Mediante Decreto Decrevit Judicium

587

588

Jmt

cium Tribunalitio Rni Petricovien. Licet Q
Mcus Paprocky Bonor. Borkowo cum Att
tijs Wirzbicianor. Possessor Con. Decretum
bunalitio Anteacti Judicij Feria Secunda
Dominicam Invocavit Quadlem Anno Mil
mo Septingentesimo Quinquagesimo Se
Jnr Successores Wirzbicianos, Wilgicianos
Successores Cichocianos prolato Termino
egerat Bonaq Possessioni Subiecta a
do Onere Cichociano liberari exposcera
rum Quoniam Onus Ejusmodi Exor Cichoc
ad Bona Borkow cum Attinentijs an
Wirzbiciana nunc Possessioni Mci Paprocky
iecto Oneri huic et ~~Possessioni~~ processui
sia esse Eliciebant, exindeq Decretum Sup
de Actu exarato Ultimarium cum Anteri
bus primitivis Trnis Judicatis Conforme
aequitate Solutionis Summar Exis Cicho
Pienion Intercesserat Mcus quoq Papro
Trnis in Trno Condescensionis opposito, tum
crepantia ex Parte Ejus Conducti Officij
factionem protrahere Eliciebat, proinde
dum per Omnia Eiq Decreto Ultimario
bunalitio Anni Millesimi Septingente
Quinquagesimi Secundi Adinveniendo
travenisse Mcum Paprocky Eiq Judicat
Judicium Ordinarium Gnale Tribunal
Rni Petricovien. Sententiaverat Injun
do Quatenus: Eluendo Omissam Contrave
nem Vadium Capitaneale Duplex Parti
Cichockiem in Trno infra Solutioni De
to Suprascripto, Sub rigore Judicio vero
medium Jninstanti Enumeraret, ac Re

om

ominus in Satisfactionem Eiq. Decreto is Jo
Mcus Paprocki Vexillifer Sochacovien. Emundan
do a processu Bona Borkowo Convicta in
Vim dimissionis Bonor. Studzieniec Summas
Infrascriptas Decretis Anterioribus Adjudicatas
et Quia Primam Decem Millium Florenor. Po
lonicalium Obligatoriam Bonor. Studzieniec
alteram Ducentor. Octuaginta Quatuor Floreno
rum Polonicalium Tertiam Sexaginta Septem
Aureor. Hungaricalium, has posteriores Sum
mas pvia Comprobatione ad Nexum Decreti
Ultimarij per Esum Cichocki pstanda Coram
Actis Crenz Varsavien. in et pro Crastino Festi
Nattis Sancti Joannis Bptae in Anno pren.
Venturo Sine Quibusvis Dilationibus, et Diffu
gijs Una Cum Poenis Vadijs Decreto Anterior
adjudicato Solveret, et Enumeraret aut In
Casu Contraventionis Bona pmissa Borkow
Cum attinentijs pporcionate Summis Originalibus
et pcessui Correspondentia in pzentia Esi Burgrabij
aut Subdelegati Crenz Varsavien. per Actoream
Partem Conducendi in Una Septimana post
Tempus Solutioni pfixum Idem Mcus Papro
cki eadivideret, et Eandem Eadivisionem pro
re Esor. Cichockich Nullo Modo Impedire
Idem Mcus Paprocki psumeret, idq. Sub Poena
Banitionis in Casu Contraventionis in Ibid.
Coram Eso Burgrabio vel Subdelegato Condu
cendo publicanda. In Ordine quoq. rehabi
tionis Sortium Studzieniec Cum pstensionum
Fundi Condescensio In Fundum Bonor. Eorum
et Quia Pro Parte Esor. Cichockich Judicij Ter
restris vel Officij Crenz Varsavien. vel Cernen

aut

597

601

Imo

Aut Vissogrodien. sive Raven. vel Plocen. [illegible]
Lancicien. sive Petriovien. vel Ostrzeszo[illegible]
aut Liven. sive Ostrovien. seu Kowalien.
Predecen. aut Wuren. sive Zabrovien. ve[illegible]
wskizen. Pro Parte vero Mti Paprocki [illegible]
ten Lochacovien. Judicior. vel Officior.
scripti Eorunde in et Pro Feria Secund[illegible]
Dominicam Misericordiae in Anno pren[illegible]
tura Nempe pro Die hodierna in Ac[illegible]
tenta est Injuncta, quae Judicia vel Of[illegible]
ab Actu Inchoatae Possessionis Calculi[illegible]
ostandum demandarent, vel demand[illegible]
Decreta Anteriora, et Quippe Ultimarum
Anni Millesimi, Septingentesimi Qu[illegible]
quagesimi Secundi in toto exequerent
nam in rem Mti Paprocki occupari fac[illegible]
Partisq finaliter pro sua appellatione se[illegible]
tis Mandatis, et Trnis Discrepantia, e[illegible]
Contumacia non obstan. decidirent et [illegible]
derarent, Quor. vel Cujus Decisioni Par[illegible]
parere et acquiescere Sub Poena Bannm
Ibidq publicanda sunt adstricta, pro [illegible]
Trno Condescensionis Adcitatio Conventu[illegible]
vicien. Monialium Sancti Francisci est
Juncta Decreto Suprascripto Tribunalit[illegible]
Rni Petriovien. de Pmissis in se Latior[illegible]
stien. in Fundum Suprarecensitis Bonor. [illegible]
nice, Officiose Condescenderunt, Jurisdictione
Suam Officiosam Fundarunt, Qua fundat[illegible]
per Mtem acclamata, Partes ad Sui Comp[illegible]
dum acclamanda Injunxerunt Quo In [illegible]
Partibus et Quia Relicta et Successor[illegible]

Ob

Olim Mcu Andreae Cichocki Metricis Cancellariae Rnae Praefecti Actoribus, et Cittis et Quae Mca Dorothea de Rybczenskie Cichocka Matri pttr Magnificis Josepho Dapifero Culmensi Et Francisco Cichockie Filijs pttr Mcu vero Ignatio Cichocki per Mcum Franciscum Cichocki Suo et Fratris Sui Nomine pttr Mcu Adamo Paprocki Vexillifero Terrae Sochacovien Citato et Actore pttr Comparen Judicia Condescensorialia Terrestre Varsavien et Castren Plocen de Mutuo Partium consensu Intervenien etiam Sui Judicij legalitate, Actum psen Condescensionis ad Feriam Quintam post Festa Solennia Sacri Pentecosten in Anno psen pxo Venturo Cum tenore ac rigore Decreti Saepedicti Tribunalis Rni Petricovien limitarunt, prorogarunt, et distulerunt psenq limitant Differunt, et prorogant Conservando Partibus Terminum talem qualem ad psens habitura erant Suis coram Judicijs aut alijs Decreto Tribunalis Comphensis parato et peremptorium Actus psen vigore.

Joannes Sigismundus in Ostrotzka Staniszewski Judex Ducatus Masoviae Terrestris Varsaviensis

Antonius in Zalszewo Zalszewski Vexillifer Terrae Zawstrien et Vice Capitaneus Castren Plocen mp

597

603

Jm̃ Mcõs Cichoc
kii et Papro
ckj Limitationis
Decretum
1753 to
Anno

Die Officiose per infraspecificat Mcõs Judices Varsaviensis et ~~Cuiusq~~
Plocky expedit ac Manibus Coram p[ro]prijs Libertatis repudiatis
ad Citandum Actiõ Pey Ingrossand Cuscepit in Genere de
quaez Juscrey/ Originali Gasq Dñi Circa Acta Libris
In Cro Plocky Circa Sedta post Dnicã Misericordiae pre Anno
Dñi 1753 to

87

Actum in Fundo Controverso inter Haereditates Bonorum Biskupice Wodne Venerabilis Capituli Plocensis et Brwilno Wysokie Conventus Plocensis Ordinis Sancti Norberti Nulli Partium Jure Laeso in Termino Condescensionis ex Mente Decri Tribly Petricoviensis praefixo Scilicet Feria Secunda in Crastino Festi Sanctae Mariae Magdalenae Anno Dni 1753

Coram Mcis Paulo Francisco in Jaroszewo Jaroszewski Succamerario Pltus Plocen atq Antonio in Zakrzewo Zakrzewski Vexillifero Terrae Zawskrzen Vice Capitaneo Castren Plocen Tum Gnosis et Nlibus praesentibus Josepho Kozłowski Plocen Mathia Baginski Zawskrzen Terrestribus Camerarijs Luca Malewski Vice Notario Castren Plocen Bartholomaeo Zakrzewski Vexilliferida Zawskrzen Bartholomaeo Koskowski Adalberto Sulinski Burgrabijs Castren Plocen Josepho Joslicki Luca Maruszewski Thoma Stawicki et alijs plurimis Nblibus nec non Ministeriali Rni Generali provido Josepho Karbownik de Brwilno Authen et Jurato Actum Psen acclamante

Judicium Succamerariale et Officium Castren Plocensia Vigore Decri Tribly inter Venerabile Capitulum Plocen Bonorum Biskupice Aquatica ab una et Conventum Monialium O. S. Norberti Plocen Bonorum Brwilno Wysokiego Possessores Parte ab Altera Petricoviae in Judicijs Ordinarijs Generalibus Tribunalis Rni Feria Tertia in Vigilia Festi SS. Omnium Anno Dni 1752 prolato Quo mediante Condescensio in Fundum inter Haereditates Bonorum Biskupice Wodne Reve-

rendissi

rendissimi Capituli Plocen et Przisdno O. S. Norbe
Conventus Plocen Possessioni subiectos Controversiarum
Sucameratiorum vel eorum Camerariorum aut Judi
Terrestrium vel Officior Castren et Luidem pro Pa
verendissimi Capituli Plocen Mtis Sucamerarij vel C
merarij Plocen vel Dobrinen aut Visogrodien sive Cic
vien dict Sochaczevien sive Zakrzewien vel Lenzen au
rien sive Varsavien vel Lanicien pro Parte vero Peri
Reverendissimi Kamienski Praepositi Conventus Ploce
S. Norberti Mtrum Sucamerariorum vel eorum C
rariorum tum Judiciorum Terrestrium vel Officiorum
strien Suprascriptorum in et pro Feria Secunda post
stum S. Mariae Magdalenae in Anno proxime Ventu
1753 Conducendorum est injuncta Qui Mtis Sucame
vel eor Camerarij aut vnus Mtis Sucamerarius
ejus Camerariis a quacung Parte Conducendus advit Co
tionem Documentorum quorumvis Granitialium limites i
Jzona Suprascripta Seum Controversa dilucidantium media
tiam comprobatione Juratoria super Realitatem Compertationis
plenda per Partem utramq subsequenda demandabit. Dutus
Partes demonstrandos Convocabit, expediet, lustrabit, revo
Scopulos reserabit, Signa Metallia Observabit, Inquisitiones Jus
per Testes fide dignos, rei gestae bene gnaros expedietq eadem
um Documentis, Signisq Granitialibus confrontabit Scopu
antiquos renovabit, novos ubi opus fuerit eriget, Jzonas pro
sa Praxi lege definita dislimitabit, Juramentum in Ultim
Auali Regulo a Parte Dutum curante ad Prescriptum
excipiet Postquam dirimam Causam Granitialem Suprascrip
cia Terrestria vel Officia Castren Duorum ubi trez. unius
duo absentia non obstante, Dummodo Unus Mtis Judex
restris vel Officialis Castren a quacung Parte conducendus
sit de Violentijs, Damnis, injurijs, interceptis, Proventi
alijsq universis Partium Mutuis Pretensionibus, ex v
de Controversijs promanantibus inquiret, investigabit, Inqu
tiones Juratorias expediet, Juramenta si necessaria fuer
excipiet, Poenas super quo intercerit irrogabit solutasq

Comp

compensationem cui a quo juste debebitur prestandam decer-
not. Partesq tam Mei Succamerarij; sive Unus Mūs Suc-
camerarius aut Camerarius Granitialis in Causa Limitum quam
et Judicia Terrestria vel Officia Castren aut Unus Mūs Ju-
dex Terrestris vel Officialis Castren in Causa facti et Posten-
sionem Fundi finaliter predicta omni Appellatione non obstan-
tibus quibuscuis Manifestationibus et Terminis, alijs quibus-
vis Juris diffugijs in Protellationem Justitie Jurisdictionem A-
ctus Condescendentialis quomodolibet exquirendis et Opponendis
discrepantijs in Sententijs Judicantium non attenta pro exi-
gentia Legis, Justitie Documentorum Negotij presentis re-
solutis Jctiam quibuscuis Dubijs nihil intactum relinquen-
do decidet disjudicabit. Juxum vel cujus decisioni Partes pa-
rere et acquiescere judicatumq pati debebunt sub pena Ex-
communicationis illo in Termino et quoq in Causa Granitiali etiam co-
ram Uno Meo Succamerario sive eius Camerario, In Cau-
sa vero facti et Fundi Pretensionum etiam coram Uno Meo
Judice Terrestri vel Officiali Castren a quacunq Parte con-
cludendo super Parte Contravenientis publicanda Alias De-
cto prememorato Tribto in Scriptis existente et injun-
cta in Virtute itaq Emissorum Mūs Succamerarius Plo-
cen ex regione Officiosa Perillustris Rndmi Prepositi
Conventus Monialium S. Norberti Condescendit Jurisdi-
ctione sua Campestri fundata Voce Ministerialis in
Acta Contenti proclamata Partes ad sui comparitionem
euclamare injunxit quo in Termino Partibus et Quid Ve-
nerabili Capitulo Plocen Actoribus per Perillustres Dnos
Lucam Zerzenicki et Sebastianum Starzynski in Sti Cano-
nicos Cathedrales Plocen Suos et totius Venerabilis Ca-
pituli Plocensium Pis Rapue Wodne Alexandrum et Posey-
erum Actibus personaliter et Perillustri Rndmo Mat-
theo Kamienski Prepositi atq Conventu Monialium S.
S. Norberti Plocen Citatis et Jnstantibus per eundē Per
illustrem Prepositum Suo et totius Conventus sui Monia-
lium Actoris personaliter Coram Judicio Suo Succame-
rariali Condescendentiali Personaliter Comparentibus et
Reum Judicialiter Controvertentibus Tandem Judicium
cui Sc Vle Capitulum Plocen Subiecit.

Sum

607

Suum Succamerariale Plocen ad Affectationem Vi-
bilis Capituli Plocen de Consensu Perillustris
verendissimi Praepositi Causam hanc in toto eius
ctu ac Partibus ipsis Utrisq et cum acitatis atq
citandis ad Feriam Secundam post Dominica
Xaudi in Anno proxime Venturo 1754 Coram
Mco Succamerario vel ejus Officio Granitiali ac
quovis Officio Campestri in memorato Decro Tri
expresso Judicandam Limitavit Limitatq praesentibus
servando Partibus Omnibus Terminum Sub rigore
Decro Triblio apposito peremptorium.

Paulus Franciscus Jaroszewski Succam
Palatinatus Plocen

Capitulum atq Con-
ventum Monialium
Plocen C. S. Norberti
Decrum Limitaenis
1753

Officium Praesens Crum Capitulo Plocen ad oblationem Religiosum
Patris Thadaei Kotarzewicz Conventus Plocen et Ustoscen Ordi
Sancti Norberti Causarum Procuratoris Decrum Condescen
in praescripto in Ordine Distributionis Granicierum inter Bo
Brwilno Wysokie et Biskupice Wodne per Infrascriptum M
merarium Plocen expedito ac manu ejus propria subscripto rep
cen ad Acticandum Actisq praesentibus Ingrossandum suscepit in Tenore
mem (Inserat) origine Ejusdem Decri Circa Acta Relicta
In Cro Plocen Feria 6ta post Dnm Assumptionis in Caelum B. V. Mae pia
1753

Actum in fundo Bonorum Sczepkowo Principaliorum F. 4 Post Festa Solennia Sacri Pentecosten proxima Anno Domini 1753

In praesentia Gnosorum ac Nlium Sigismundi Grabowski Camerarij Granitialis Ciechanovien Bartolomaei Mazowiecki Thomae Zaguna Burgrabij Castren Ciechanovien Josephi Nosarzewski Valentini Kołakowski Josephi Kamienski Jacobi Winiewski ac aliorum plurimorum ad Actum praesentem congregatorum necnon Mlis Regni Gralis Providi Valentini Falkowski de Sczepkowo Attici et jurati ad Acclamandum Actum praesentem assumpti et acrdum acclamantis

Officia Condescesorialia infrascripta insistendo Decreto Tribunalitio Rni Petricovien F. 2. post F. SS. Simonis et Judae Apostolorum Anno 1752 inter Gnosos Antonium Mazowiecki Actt et Citt tum Mathaeum Parentem Susannam Gnosi Marawski Consortem Mariannam Agnetem et Constantiam Virgines Filias Druchowskie Actt Mficos Joannam de Dembowske relictam olim M. Thomae Szabłowski Vexillifer Trembovolien Viduam Matrem et Joannem Szabłowski Capitanum S. R. Mtis Filium Citatos Actt et indicentum tum Gnosos Josephum Zdziarski et Evam Druchowska Conjuges Citt ac M. Carolum Klicki Pincernam Violunen indicen ab una nec non M. Albertum Pęczkowski Judicidem T. Ciechanovien a Successoris olim Mfici Casimiri Pęczkowski rtiae Judicidae T. Ciechanovien Citatt ad Citt et Actores pte ab altera lato, quo mediante Decreto Condescensio Judiciorum Trium seu Officiorum Castren pro Pte utraque designatt Ad Fundum Bonorum Sczepkowo, Tyszki, Jezewo, et Kodołtowo pro die hodierna in Actu contenta est decisa et quatenus eadem Officia Judiciosa Judex vel Officialis aliorum absentia non obstante dummodo unus a quacunque Pte conducen adsit de Bonis ad Bona se transferendo de Pretensionibus fundi ab Actu Decreti Condescensionalis reparatione vel desolatione Conseminationibus auctis vel deperditis juvaminibus Subditorum ac Statu circa apprehensas Possessiones existenti et praesentaneo mediantibus Inquisitionibus Juratorijs inquirerent quid exinde compertum fuerit pro iusto et aequo incunctis Pretensionibus Partes easque finaliter praecisa omni appelatione disjudicarent satisfactionem cui per quem interent praestandam decernerent condescessionem de Bonis post locatas Summas in Una Septimana praefigerent Cathegoriam Mfici Klicki per indictionem prosecutam et ad terminum praesentem Actus Condescensionis remissam praexientia terminorum legis et justitiae disjudicarent satisfactionem cui per quem interent praestandam decernerent et easdem partes disjudicarent est adinventum quorum Officiorum Decisioni Partibus parere et acquiescere judicatumque pati sub poena

Banitionis Sup parte contraveniente distinctim etiam coram uno Mfco Iud
vel officiali publicanda est in junctum pro die hodierna in Actu contenta
Scenderunt pacemq et securitate publica actibus similibus congrua p
Mtis Supraseripti proclamata jurisdictionem Suam officiosam fund
et Partes ad comparendum Suis coram officijs Condescesorialibus eiq Mti
mare injunxerunt quibus acclamatis Partibus Actore Gnoso Antonio
wiecki personaliter Gnosis Mathaeo Parente Susanna Grosi Nicolai Mon
Conte Marianna, Agnete, et Constantia Virginibus filiabus Druchowski
ribus p eundem G Mathaeum Druchowski Parentem Suo et filiarum Sua
ne pter Gnosis Josepho Zdziarski et Eva de Druchowskee conjugibus Act
et qq Conte in Assistia Mariti ptr M. Joanna de Dembowskie ob S
mel Szabłowski Vexilliferi Trembowlq consorte relicta Vidua Mat
M Joanne Szabłowski Capitano S R Mtis Filio Actoribus p eo
de Dembowske Szabłowska Matrem suo et filij Sui nne pliter G Aberto
wski Parente et Cecilia filia equs virgine indicens p eundem G Karol
Parente suo et Cecilia filia Sua nne ptr. G G Mathia et Marianna
olim G Joannis Zugowski Cont Nagaszewskich fratre et Sorore Germani
pter M Alberto Pęczkowski Judicio de Terrestri Ciechanovien Citato
M Josepho Pęczkowski ob M Casimiri Pęczkowski Judicio Tristri Ciechanov
Citato p G Sigismundum Grabowski Camerarium Granitiale Ciechan
tentem in scrum Ad obiectam Poenam Banitionis ex instantia M
ti Pęczkowski Iud T. Ciechan Sup G Josepho Zdziarski B C Plocensi
cijs Tribunalitijs Rni Petricovien Sabbatho pt D. Oculi Evarale A
psens ratione non solutionis Vadij Simplicis Capitanealis et Poenae
cis 14 M Polon Decreto Tribunalitio adjudicatt obtentt et publicatt
eundem G Josephum Zdziarski de loco Standi censet non posse rationibus ind
constituere locum Standi adinvenit, tandem moderamine sese Subiciens
Zdziarski Officia condescesorialia decernunt Eva tenus in Constitu
ad psens loci Standi Idem Gnosus Zdziarski Poenam duplicem 14 M
M Alberto Pęczkowski seu eius Speciali Plenipti coram Officio et Actis Castren
inrt p Crastino Festi Nativitatis S Joannis Bapte proxime pvia qetatio
Curo Solvat et enumeret Idq Sub Poena Banitionis in casu contraven
in Ibidem circa manifestaone faciendq Publicanda. At invento itaq G
Josepho Zdziarski Standi loco teneri Comparentem G Josephi Pęczkowski
cere Plenipotentiam ab eodem Principali Suo Officia Condescorialia cen
idq in instanti et quoniam Idem G Grabowski Camerarium Granitialis
Eandem Plenipotentiam coram Actis Castren Ciechanovien Feria 4. post
Solennia Sacri Pentecosten nempe die hodierna in Actu contenta ad Ad
dam causam in psenti Actu Condescesionis p eum G Josephum Pęczk
in psonat Eius specialiter recognitam producit Idcirco Sufficienti
ritio

ad inventa partibus experiri Officia Condescensorialia mandant, in Experimento licet quidem Pars Actorea videlicet Creditores Zaborowiani executionem Decreti Tribunalitij Rni Petricovien. supra de Actu expressi in ordine investigationis Praetensionum fundi expossessione pululantium ab Officijs Condescensorialibus exposcunt. Verum quoniam S. Josephus Pęczkowski Ob. M. Casimiri Pęczkowski Judicis Terrestris Ciechanovien. filius equalis cum M. Alberto Pęczkowski Judicida Terestris Ciechanovien. Patruo suo ad resolutionem Praetensionum fundi Bonorum Szczepkowo cum attinentijs Successivorum competitor recognitione sua Authentice coram Actis Castren. Ciechanovien. Sabatho Post Dominicam Conductus Paschalis Anno praesenti facta a Bonis eiusdem post Ob. M. Stanislaum Zaborowski jure Successivo devolutis recessit ac comparens Plenipotens virtute supra de Actu specificatae Plenipotentiae specialiter ad recedendum recognitae nomine eiusque sui Principalis Judicialiter recedit, obstanteque eodem recessu ex novo emergenti post Decretum Tribunalitium ex quo praesens peragitur condescensio facta remissionem Causae praefatae ad judicia Tribunalitia Regni Petricovien. urgetur idcirco attento praemisso recessu resolutioni praetensionum fundi concurrentium Creditorum obstante Officia Condescensorialia Causam praesentem pro resolutione cum toto ejus effectu ad Judicia Tribunalitia Rni Petricovien. remittendam censuerunt Remittuntque praefatae conservando Partibus ejusdem utriusque in ibidem Terminum sine ulla adcitatione comparendi peremptorium Decreti praesens vigore. Super vero M. Carolo Klicki Pincernae Vielunen. praesenti in Termino disparente ad instantiam M. Alberti Pęczkowski Judicidae Terrestris Ciechanovien. Officia Condescensorialia ex nexu Decreti Tribunalitij Regni Petricovien. Poenam Banitionis Decreverunt ad quam publicandam Banitionis poenam Mlem Rni Gnalem in Actu contentum addiderunt et deputarunt. Evi quidem Mlis satisfaciendo deputationi suae eandem Poenam Banitionis per M. Albertum Pęczkowski obtentam et per Officia decretam ac ipsummet M. Klicki disparentem esse banitum Alta sua et sonorosa voce publicavit proclamavit et ad notitiam omnium praetunc praesens deduxit de quo ad Officia Condescensorialia Causam praesentem pro executione de Bonis eiusdem disparentis peragere ad M. Loci Capitaneum sub cuius jurisdictione subest vel consistit remiserunt et remittuntque praesens

Michael in Karniewo Karniewski Tribunus Terrae Rosanensis Vice Capitaneus et Judex Castrens. Ciechanovien. mpria

Antonius Bagienski Notarius Castrens. Ptus Plocen. mpria

360

611

Officium pens Castrem Capitt Plocen ad Oblationem S.
tonij Bobrowsky Decretum Remissionis infrascriptae in Fundo Bonor
plowo Principaliorum ~~ex~~ per infrascriptae Mfcos Judicem Ciechanovien
tarium Plocen Castrem expeditae ac manibus ipsorum p
is Subscriptae reproducen ad Acticanae Actisq pen Ingr
Suscepit in Tenore sequenti (Inseratur) Originale Ejus
Remissionis Circa Acta relictae Inter partes Infranomi
prolatum

Actum in Cro Plocensi Feria Quarta pridie Festi Sa
Francisci Confessoris Anno Domini 1753.

in Fundo Bonorum
Szczepkowo

1753.

617

Actum in judicio Bonorum Szreptkowo Reina jalcio-
nen. Fr. 4. post Festa Solemnia Sacri Pentecosten
proxima Anno Domini 1793

In presentia Prosor ac Illum Seginmundi Jakowsky
Caneverij Francisci Nechay Bartholomei Wnto-
wiecki Thomae Zagurea Bogrubij Nicolai Jose-
phi Boiarzewski Valentini Stakowski Josephi Kami-
ski Jacobi Wisniewski ac aliorum plurimorum ad actus
presens congregat necnon Mgci Joannis Gralij Podsdi
Valentini Stakowski ac Szreptkowo actrix et juratj
ac audamas ad actus presens specialiter vocatj
ac locum actus.

Officia Condescensorialia intrafera ministerio Decreto Tribuna
litio Regij Petricoviens 6ta. post Fr. S. Simonis et Judae Apo
stolorum Anno 1792. inter Prosos Antonium Mazowie
ski actr et Stat tum Matheum Parentem Susannam
Prosi Morawsky Sontem Mariannam Agnetem et Constantiam
Virgines filias Stachowskie acti Nros Joannam de Dzia
szkie relictas M. Thoma Szablowsky Vexillifer Tshowo
sien Viduas matres et Joannem Szablowski Capitaneum Sch.
Mtis filium Sctatorum actr et indicem ad Prosos Josephum Dzia
ski et Evam Druchowska Conjuges Stats ac M. Sprotum
Plicki Sinicernam Pistumeiz indicem ab una nec
non M. Albertum Szerkowski Judicem T. Cichan ac Scabi
nos et M. Casimiri Szerkowskij item Judicem T. Cie-
chan Stats adactatis et Actores pte ab altera lato gre
mediante Decreto Condescensio Judicior Ind. seu officio
rei Castrens pte citat designatis deinde modernum
Judicem Stationis Szreptkowo pte conducendos adsis
ac fundum Bona Szreptkowo, Tyrki Jezewo et Ko
dzkowo pdcc lea dictorum in actu consecuta est de-
ijs et quatenus eadem officia Judex vel officiales eorum
absentia non obstante demandato illis ac vacuum
pte conducendi adsis de Bonis ad Bona se transfe-
rendo de pretensionibus fundi ab actu Decreti Condes-
cendentalis reparandae vel deplatione Consuetudinum
antiis vel dependentijs juramentis subditorum ac Status
circa apprehensas possessiones existenti et praesentanea
mediantibus Jurisditionibus juratorij requirendi

AGAD

quid excipiendum compertum fuerit pro justo et aequo
conctis praetensionibus partes easdem finaliter praecisa
appellatione dijudicarent Satisfactionem cui pro quo
interent praestandam decernerent condescensionem
de Bonis post levatas Summas in Una Septi-
na praefigerent Cathegoriam Mfci Klicki pro Jud-
nem prosecutam et ad Terminum praeterea actus Con-
scensionis remissam pro exigentia Terminorum
legis et justitiae dijudicarent Satisfactionem
pro quem interent praestandam decernerent et
Partes dijudicarent est adinventum quorum Offi-
Decisioni Partibus parere et acquiescere judica-
pati sub poena Banitionis super parte contra-
ente distinctim etiam coram Uno Mfco Jud-
vel officiali publicanda est injunctum, pro a-
dierna in actu contenta condescenderunt pac-
et Securitate publica Actibus similibus congr-
per vocem Mlis Suprascripti proclamata Jun-
ctionem suam officiosam fundarunt et
tes ad Comparendum suis coram officijs Con-
sorialibus ejusdem Mli acclamare injunxerunt
acclamatis Partibus Actorea Gnosa Antonio M-
wiecki pro Gnosis Mathaeo Parente Susanna Gnosi
Morawski Conte Marianna agnete et Constantia Virgi-
filiabus Druchowskie Actoribus pro eunda G. Mathae
Druchowski Parente suo et filiarum suarum nne pro
Gnosis Josepho Zdziarski et Eva de Druchowskie
gibus Actoribus et qua Conte in apa mariti pro
anna de Dębowskie ol M Thomae Szabłowski
feri Trębowolien conte relicta vidua Matre et M Jo-
Szabłowski Capitano S. R. Mtis filio Actoribus pro
M de Dębowskie Szabłowska Matrem suo et fili-
nne pro G. Alberto Karwowski Parente et Cecilia fi-
virgine indicen pro eunda G. Karwowski Parentem suo et fi-
suae nne pro G. Mathia et Marianna relicta ol G. Joa-
Lugowski Conte Naguszewskich fratre et sorore germa-
Indicen pro M. Alberto Pęczkowski Judicida Tri Ciech-
vieny Citato pro G. Josepho Pęczkowski ol G. Casimiri Pę-
wski Judicia Tris Ciechay filio Citato pro G. Sig-

mund

mundum Grabowski Camerarium Granitialem Ciechan
Plenitem inscrum Ad Objectam poenam Banitionis ex
instantia M. Alberti Pęczkowski Judicis T. Ciechan Supp.
G. Josepho Zdziarski B. C. Plocz in Judicijs Tribunalis Rni
Petricoviensis Sabbatho pt D. Oculi Quadlis Anno p-
sen ratione non Solutionis Vadij Simplicis Capitane-
alis et Poenae Duplicis 14 M Polon obtent Decreto Tribu-
nalitio adjudicati obtenti et publicati teneri cum G. Jo-
sephum Zdziarski docere de loco Standi censet non posse ra-
tionibus inductis constituere locum Standi adinvenit
tandem moderamini sese subjiciente eodem G. Zdziarski
Officia Condescensorialia Decernunt Quatenus
in Constitutionem ad praesens loci Standi Idem Gnosus
Zdziarski Poenam Duplicem 14. M.P. M. Alber-
to Pęczkowski seu ejus Speciali Plenti Coram
officio et actis Castrensibus Plocz in ebdo Crastino F. Nati-
vitatis S. Joannis Baptae proxime ventura, sol-
vat et enumerat Idque Sub poena Banitio-
nis in Casu contraventionis in Ibidem Circa ma-
nifestationem faciendam Publicanda. adinvento itaque
ejusdem G. Josepho Zdziarski Standi loco teneri Compa-
rentem G. Josephi Pęczkowski producere Plenipoten-
tiam ab eodem Principali suo Officia Condescen-
sorialia Censent idque in instanti et quoniam
Idem Gnosus Grabowski Camerarius Granitialis Ciecha-
noviensis eandem Plenipotentiam Coram actis Ca-
strensibus Ciechanoviensibus Feria 4. post Festa Solennia
Sacri Pentecosten nempe die hodierna in actu
Contenta ad attentandam Causam in praesenti Actu
Condescensionis per eundem G. Josephum Pęczkowski
in personam ejus Specialiter recognitam produ-
cit idcirco sufficienti Comparitione adinven-
ta Partibus experiri Officia Condescensorialia
mandant in Experimento licet quidem Pars acto-
rea videlicet Creditores Zaborowiani executionem De-
creti Tribunalitij Rni Petricoviensis supra de actu ex-
presi in ordine investigationis praetensionum fundi
expossessione pulsantium ab officijs Condescensorialibus

Jms

exposuerunt Verum quoniam G. Josephus Pęczkow
et M. Casimiri Pęczkowski Judicis Trnis Ciechanov
filius aequalis cum M. Alberto Pęczkowski Judicida Tr
Ciechanoviensi Patruo suo ad resolutionem pretensio
fundi Bonorum Szczepkowa cum attinentiis successi
competitor ~~[illegible]~~ Recognitio
sua authentice coram actis Castrensibus Ciechanov
tho post Dominicam Conductus Paschae Anno pr
ti facta a Bonis ejusdem post et M. Stanislaum
borowski jure successivo devolutis recessit ac
reus Plenipotens virtute supradicti actu specific
Plenipotentiae specialiter ad recedendum recog
nomine ejusdem sui Principalis judiciliter rec
obstantesque eodem recessu ~~[illegible]~~ ex novo eme
ti post Decretum Tribunalitium ~~[illegible]~~ ex quo pr
pagis condescensio facto remissionem Cau
praesentem ad Judicia Tribunalitia Rni Pe
troviensis urget idcirco attento praemisso recessu
lutioni praetensionum fundi Concurrentium Cr
torum obstante Officia Condescensorialia Cau
praesentem pro resolutione cum toto ejus q
ctu ad Judicia Tribunalitia Rni Petriovie
remittendam censuerunt Remittatque praesens Con
vando Partibus ejusdem Utriusque in ibidem Termi
sine ulla adcitatione Comparendi perem
rium Decreti praesentis vigore. Super vero M. Cam
Klicki Pincerna Vielunensis praesenti in Termin
disparente ad instantiam M. Alberti Pęczkow
Judicidae Trnis Ciechan. Officia Condescensoriali
ex nexu Decreti Tribunalitii Rni Petriovie
Poenam Banitionis Decreverunt ad quam p
blicandam Banitionis poenam Mlem Rni Gr
in actu Contentum addiderunt et deputan
qui quidem Mlis satisfaciendo Deputationi
eandem Poenam Banitionis per M. Albertum
czkowski obtentam et officia decretam ac ipsum met
Klicki disparentem esse banitum alta sua
sonorosa voce publicavit proclamavit et

notati

notitiam omnium ptunc ptenz deduxit de quo p-
sentem ad Officia Condescensorialia rediens fecit
Relationem Post quam publicatam Banitionis
Poenam Officia Condescensorialia Causam pra-
sentem pexecutione de Bonis ejusdem dispa-
rentis, ad M. Loci Capitaneum sub cujus juris di-
ctione subest vel consistit Remissum remittitque
praesens.

Michael in Karniewo Karniewski Tribunus Terrae Ro-
sanensis Vicecapitaneus ex Judea Castrensis Ciechanoviensis

Antonius Bagienski Notarius Castrensis Pltus Plocensis mpro

Officium praesens Crem Capitulo Plocen ad Oblationem G. An-
tonij Bobrowski condemnationem Infrascriptorum in Bonis Infe-
rius Nominandae Officiose per M.M. Judicem Ciecha-
noviensem et Notarium Crem Plocen Castrenses Officio-
se expedito ac manibus ipsis proprijs subscripto reproducen
ad Acticanae Actisque praesentem Ingrossandae suscepit in Tenore
sequenti Inserat Originale ejusdem condemnationis Circa Acta
Relicto

Actum in Cro Plocen Fra Quarta post Festum Transfi-
gurationis Christi Domini praesentis Anno ejusdem 1753

Index Index

91 613

Actum in Bonis Witkowo Pawlaki eidq in Trno Condescensionis Feria quarta post Festa Solennia Sacri Pentecosten proxima Anno Dni 1753 Coram Gnosi Antonio Chmieleuski et Joanne Grabia Burgrabijs Castrens Plocens in Praesentia Gnosorum ac Nblium Joannis Chmieleuski Bartholomaei Goscicki Valentini Kęsicki Burgrabiorum Castrens Plocens Thomae et Martini Kwasieborskich Josephi Uniecki Jacobi Krasnieuski Joannis Dembij Ignatij Grabski ac aliorum Nblium ad actum Praesens Congregatorum nec non Mlis Rgnis Gnalis providi Laurentij Szczepankowicz de Lempino authi et Gnati actum Praesens acclamans

Officium Castrens Plocens Videlicet Suprascripti Gnosi Burgrabij Castrens Plocens in Virtute Decreti Judicij Officij Castrens Plocens Inter Gnosos Albertum Bojanowski et Petronellam de Charlymskie Invicem Conjuges Actores ab Una et Nblem Thomam Charlymski citatum et Judicem Actorem Parte ab altera de Actu ejus in Castro Plocens in Trnis Querelarum Causarumq Officij Judicijs Una cum Continuatione Antenorum Causarum in diem hodiernam Incidens Feria Secunda Intra Octavas Festi Sacratissimi Corporis Christi Dni Anno praeterito 1752do prolati quo Mediante Condescensio Officij suj ad fundum Suprascriptorum Bonorum Mutuo Partium Sumptu per Utramq Partem pro die hodierna in Actu Contenta Conducendi ut Comportationem Munimentorum quorumvis per Utramq Partem faciendam Injungat quibus Comportatis revisis et Consideratis Solutionem per Partem Actoream et levationem per citatum Summarum quae et quantae apparuerint Injungat Terminum Satisfactioni cum Rigore Praefigat Condescensionem post levatam Summam de ejsdem Sortibus demandet, de desolatione seu reparatione Cunctisq et Universis fundi Praetensionibus Inquirat ad Calculum de perceptis Proventibus citatum Possessorem adstringat et eosdem proventus liquidet quibus liquidatis provisione

a Summis per citatum Pretensis provenientes Compensent et bo
ac cuj quit et aequo pro Justo et aequo Ltme provenerit adjudic
Partesq in Omnibus Pretensionibus nihil Intactum Relinquen
pro Exigentia legis et Justitiae et Documentorum finaliter
dant et moderentur quorum decisioni eadem Partes Parere e
escere debebunt et tenebuntur idq sub Poena banitionis illo
Trno scilicet Pena super Parte Contraveniente Publicand
quo Condescensioni Trno Pars actorea Gnosos Matthiam Chy
et Mariannam Dembe Conjuges adcitare adcitandi Vero
banitionis Comparere tenebuntur est in Injuncta in fur
mento Itaq Pinserti Decreti officium Condle ad fundum
torum Bonorum Pawlaki condescensit Jurisdictionem suam officiosam
ut qua fundata Partes Utrasq ad suj Comparitionem Pelicto
Acclamare demandent quo in Trno Partibus et Actoribus
libus Alberto Bojanowski et Petronella Charlynska olim
Filia Invicem Conjugibus et quidem Conte in assid Mariti
Pler Citato simul et actore Indiciente Nbli Thoma Char
Pler adcitatis Nblibus Marianna de Dembe Primi olim N
Charlynski ide Voti olim Nbli Matthiae Chyczewski Conte Relict
matre et Joanne Stanislao Dorothea Catharina Marianna
Francisca Virginibus Innupto Filiis et Filiabus in Secundo
trimonij Thoro procreatis Chyczewskie per eosdem Nbles
annam de Dembe Chyczeska Matrem et Joannem Chycz
Filium suis et eorundem Nblium Chyczewskich absenz Nm
Pler Coram officio suo Comparentibus et Judlr Controverten
controversijs Partium auditis officium Condle ante omnia Insistendo Dec
supradacto Specificato Necessariam esse Comportationem D
torum quorumvis per utramq Partem faciendam censet
Instanti. Aquoniam Pars actorea videlicet Nbles B
wsij Conjuges Contractum Inter Nblem Mariannam
Primi olim Nbli Andreae Charlynski Secundi ex post vo
Matthiae Chyczewski in assistentiaq ejusdem suj Mariti
et Nblem Thomam Charlynski die decima quinta July
simo Septingentesimo Vigesimo Tertio in Vitkowo

Instanta Obligationis Lertium Dñi Vitalonis Pawlaky et Vitalonis
Mitaly pro Summa Mille Florenor Polonicad Albe argen-
tea sine procento monetæ Conscriptã et Data Castren Rocen
F. 3tia post F. Divisionis et Apostolorum 1722do ad Petro
polem Comparitionem D. Thome Charlynsky per Oblatã per-
dictam, tum Inventarium Status Bonor Jacobi m Disparum
Inter easd Partes confectum Data et Anno quo supra Conscriptum
et Actis Castren ejusd Rocen Acta et Anno quo supra per
dictam Ingrossatã Partemq; citate et audite ibidem N Thomas
Charlynsky Inscriptionem per Nobm Andream Charlynsky Super
Summam Mille Florenorum Polonicad Albe argentea sine
procento Monetæ Coram Actis Castren Vipogrodien F.2. ni
Crastino Festi Sanctor Petri et Pauli Apostolor ni Anno
1720 ni rem N. Mariannæ de Charlin Centuriatricis futuræ Juris Dotis post eandem N. Mariannam Semba per
D. Severinum Zymby Parentem ejus Instinctã recognitã tum Ces-
sionem Coram Actis Castren Rocen Sabbatho in Crastino Festi
Visitationis Gloriosissimæ Virginis Mariæ 1723tio per N.
Mariannam de Charlin ab Severino Filium Rmi ab N. Andrea
Charlynsky ejus ab N. Matthia Chyleski Centurionatus Personam
N. Jacobi Charlynsky Super hanc Summam Mille Floreno-
rum Polonicad Albe argentea sine procento Monetæ De Cessa
Retrocessionem Super hanc Summam per eundem Nobm
Jacobum Charlynsky in Personam N. Thomæ Charlynsky Fratris
Sui Germani Moderni Citati et Auditi Coram Ejusd Actis Castren
Rocen F. 3tia post F. Divisionis Sanctorum Apostolorum
Anno 1722do Subsecutas tum Contractum ac Inventa-
rium Inter et Suprascriptas Partes de Data et Anno
Supraspecificatis Instãt. atq; Inscriptionem Coram Actis Cas-
Rocen F.2da. post Festã Visitationis Gloriosissimæ Vir-
ginis Mariæ in Anno 1716to. per eundem N. Andream Cha
rlynsky Sup Summam Quingentorum Florenorum de N. Petro
Pelli Super Bonis Pawlaki Subsecutã una cum pendenda Pro-
testatione Subsecutã, nec non Decreta et quæ inde Pœna ob-
ti Vigilia F. Nativ. V. Mariæ 1722do. Inter N. Petrum

festo ab Una et NN Chyczewskie Instituta Summa gwadryngen
Tymphor cum provisionibus ex Summa alte dicta gingen
Tymphor La eduum F. 2da post Dcd Rogationum 1729no
Nobilem Paulum Lubiehoski et Succesores dd. Petri Pelci a
ab Una et dd. Chyczewskie ac alios Pertium F. 2. in Vigilia
S. Mathej apti et Evangelistæ cod. Anno. Inter Partes ex
et N. Thomam Charlynsky Respecto Summe Memorate
ngentorum Tymphor Parte ab altera in Cod. Notarij dest
gli datum Manuscriptum in Sarnow die 9na Augusti 172
per NN Paulum Lubiehoski et Helisabetham Rostkow
Conjuges de Summa Centum Tymphor ad Relatum
Soris in rem N. Thome Charlynsky dati ac Expositione
Summa Superius Expta gwadryngentorum Tymphor
cum provisionibus Pœnæ Luctus per NN. Paulum Lubiehoski
et Helisabetham Rostkowska Primi dd. N. Petri Pelci a
Voti Judicem Conjuges Suos et Nobilem Ignatium et Ste
phum Pelcich dd. Petri Filiorum Coram Actis Officio
Sub Celebratione Judiciorum Sabbatho post F. S.
Si Confessoris 1729no in Personas ejusd. N. Thome
Rymsky factam produxerunt et Comparuerunt proinde
Fecisse Officium Cordis in Punctis Compertationi Mani
festum easdem Partes Sententiæ sue adhærent Nihilominus
Partibus Ulterius Causam Rem protegi Injungit in p
cutione Quando quid ex Compertatis veritas Documenti
sive Condi Deductum est N Mariannam Dymba dd. Seven
Pelcian Conjugem ejusd. Anno olim Nobi. Andreæ Charlyn
derne actrici Nobili Bojanoskie Parenti Secundo Voto
Nobi. Matthiæ Chyczewski Nubsipe, ab eodem Rem Mani
stante Inscriptione per olim Supraseriam Nobilem Andream
Rymski Rem Manitum in Personam ejusdem Nobis Dymb
pro Tempore Rem Condescensionis adductata protunc Vigen
pitis futuræ Contis Suis Coram Actis Castrens Officio
Feria Secunda in Festivo Festi Sanctorum Petri et Pau
Apostolorum in Anno 1730 Super Summam Mille flore

polonicales

Polonicad albe argentee sine procento monete et hoc in vim
dotis post quam per parentem ejus inscripte in Bonis ejusd nobis
Andreae Charlymski simplici debito reformatam esse post Fata
vero ejusdem N. Charlymski Prioris Maritj Initi cum supra dicti
nobi Matthia Chyrlessi matrimonij Voti summam Eandem
Mille florenorum Polonicad totumq; et integre ergore Instrumen
ptionis ejus sum in Castro Plocen Sabbatho in Crastino Festi
Visitationis Gloriosissime Virginis Marie 1723tio in Personam
Dmi S. Jacobi Charlymski transfundisse ex qua Summa d nobis
Matthias Chyrlessi summam trecentorum Zyphon in virtute
Inscriptionis ab ead nobi Mariamna de Demba Charlymska Relicta
notarie Conte vidua Coram actis Castrens ejusdem in Rem
ejj recognid levavit Renduitatem vero ex ut Pote summam
septingentorum florenorum Polonicad albe
argentee sine procento monete in Bona Chyrcensia et Chyrcensko
transportavit, et ejde nobi Mariamna de Demba Contichi Coram
actis C. Plocen Incepsit post vero contractum Coram die
15 Julij 1723tio in Wilkowo Pastali ejus Contractus in Bo
Plocens f. 3tia post Festum Divisionis SS Apostolorum Mille
simo septingentesimo vigesimo quarto oblata Restatur in tuti
sortium in Bonis Wilkowo Pastali et Mitali Respective in
summa memorad Mille florenor Polonicad albe argentee
ni procento monete ad nobi Thoma Charlymski Principe provenitan
in Statu Pro die et anno ejus Contractus cum suo Marito nob
Matthia Chyrlessi ac N. Thoma Charlymski contrahente, eundem
vero S. Jacobum Charlymski summam ipsad 1000 florenorum
albe argentee sine procento monete Gentaneo nobi Thome Char
lymski citato et actor actis Castrens Plocens f. 3tia post Festum
Divisionis Sanctorum Apostolorum 1724to retrocepisse eandem
de Demba cum nobi Chyrlessi marito suo exolutionem Summe
Principi in Contractu specificate per se aut Successores altedicti
N. Andreae Charlymski moderno nobi Thome Charlymski ostitutive ejusq;
vo Summas per od nobem Andreae Charlymski ex Contractu Cod
ex Creditoribus ad Solvendum in se assumpsisse, deduitur quos
rez N. Thomam Charlymski Summa ex trecentorum Zyphon
Summa majori quingentorum Zyphonum per dictum N. Andreae Charly
ad exolvendum et Repertandu

mutuata Pecunia in Castro Rocca P.a. post P. visitationem Monasterij
Romanæ 1716to olim Nobi Petro Rosi Interrupta post Decretum
num in P.a. in Vigilia P. Natalis Romanæ 1722do cum N. Petro
ab Una et SS. Chij Officij Parte altera Secundum P.a in Vigilia
Sanct. Matthæj apti et Evangelistæ 1722do Inter NN. Ludovici
ac Successores ab N. Petri Rosi Actores ab Una et SS. Chij Officij
ac alios Actos Parte altera Tertium P.a. in Vigilia P. S. Mat
apti, et Evangelistæ 1722do Inter eos Partes ac N. Thomæ Char
in Castro Rocca Probata per ultimarium Decretum ex Jure De
post Horam Nobi Chij Officij ac Successoris ab N. andreæ Char
per dictæ Convictionem adstrictum esse eandem Summam 400
num Una cum Provisionibus Pensi Lucri in ejusdem Decreti
tis attestante Cessione p. M. Paulum Lubiensem et Helisabetha Leg
Primi ab N. Petri Rosi ubi ex post visis Juicem Conjuges Leo et
agnethi et Helisabethi Rosich ab N. Petri Filiard Coram Actis
Visposdien Sabbatho post P.a. Francisci Confessoris 1722
in tenejusdem N. Thomæ Charzinski absenti ex olim Decreto
Cenelli Senatus Principis Documenti Juridici dicti ejusdem Juris
Quatenus N. Petronella Charzinska ab N. andreæ Charzin
et Unica Successrix hereditaria N. Alberti Bojanowski Consen
sit adire Respectionem tertiæ Quartæ Hereditariæ Sa
casæ binas Romanas Mille Florenos Polonicales albos
lea Juris præsenti Monetæ in Exemplum nec tertium
cerunt Pauletti et Medaglia Victoriosi Pisto Saluto et provi
Provenientes alterant quadringentorum Ryphon ex re
nii Supradicti de Notale debitam Una cum provisio
anno 1722do ad ann Tempus Juriti matrimonij Ord. N. Ma
Chij Officij ad Nobi Marianna Ambæ Actrici matre ut
prosemi quatuor annis per octo a Centum non Juncto Pri
rum Decretum Supradicti Connotati Numerando Officia
Computata Centum duodecim Ryphon in Unum Computo
Coram Officio et actis Castren plenum in et pro Vigilia
tivitatis S. Joannis Baptistæ in anno presenti præ Exactis
Omnibus Juris effugijs ejus Nobi Thomæ Charzinski Pri
Summæ 1400 Florenos Polonicales albos Argenteæ Juris p
monetæ Originales ac Certas Ryphos Provisionalis ex re
Juridicæ N. Thomæ Charzinski prout Judex agnovit Sum
1500 Ryphon actis Visposgrodien S. Susannæ Prafatæ
Conti sub Inscriptionis in Bonis Mundis et liberis locatis

616

ex Possessione obligatoria Sortium Premissarum Palatinatus per Partes
vicem ad se habitis ob Inita Inter Easdem Partes respectu earum
Pretensionum amicabilem Compositionem Officium Condte Partibus
ejusdem perpetuum Imponit Silentium, ad Actoratum vero N. Bojan
actrici ex re adeptationis per Decretum Judicij officij Plocen. ex quo Pretensionem pagitum
Indigitatae pro Fundo Pretensionis Condescensionis Relicto et Successoribus ad N. Matthiae
uski Instituto Intuitu Summae Quadringentorum Tymphorum cum provisionibus non Exo
et Documentorum post fata ad N. Andreae Charzynski accepto non restitutionis ta
citus siquidem hac in Categoria Causa Pretensionis sine Documentis decidi Negotio
eadem N. Bojanska respectu Premissorum ac aliarum Pretensionum habitis agat
eadem Relicto et Successoribus ad N. Matthiae Chyczeski Ordinaria
ria. Ibi Ubi de Jure Competerint ~~Decreti Pretensionis~~ quo Spectat
Tabernam in Bonis Witkowo Mitali per S. Thomam Charzynski Ad
Sua Possessione ~~ex~~ proprio Peculio ac Labore Extructo Officium Con
decernit quatenus Jae N. Thomas Charzynski Eandem Tabernam
spacio Unius anni ex fundo ejusdem Sortis Witkowa Mitali E permittente actrice E depo
Idque Sub Poena Banitionis in Primis et proximis Judicijs Plo
post Contraventionem Publicanda Decreti Pretensionis Vigore

Antonius Chmielewski Burgrabius Cum Plocen. mpp.

Joannes Grabia Burgrabius Castrensis Plocen. mpp.

Decretum expeditae Condescensionis in Fundo Bris Witkowa Pawlaki Inter NN Bojanskie et et N Charzynski per Officium Brgle Plato.

1753.

Officium Pretensionis Capituli Plocen. ad obtationem Ill. Alberti Bojan
ski Dominum Condescensionale Infrascriptis in Bonis Sasinio Sim
nanis Officiose per infrascriptas DD. B. Plocen. ~~[illegible]~~ inter Partes
Procontentas Officiose Plato ac Manibus Comme Ad Burgrabiis Pro
Submissis reproducitur ad Acticandum actis Juxta Ingrossandum
cepit in Honore Legum Sanctorum Originale Dni circa ahale
Ill. In Cro Plocen. Dni 6ta ante Dnum Nativitatis S. Joannis
Baptistae pro Anno Dni 1753to

#.

627

Officium Praesens Castrens. Capitt. Plocens. ad Oblationem Jnsi Casimiri Zbikowskj Decretum Compromissionale infrascriptt. in Bonis inferius Nominand. Officiose per infraspecificatt. Perillrem Rndmum Superarbitrum, et Illustrem Rndum ac GG. Arbitros inter Partes introcontentas platum ac manibus Eorum proprijs Subscriptt. reproducens ad Acticand. Actisq. praesens ingrossand. Suscepit in Tenore sequenti. (: Inserat.) Originale Ejusd. Compromissi ~~[illegible]~~ Circa Acta praesentia Relictum.

Sub Actu in Castro Plocensi Feria quarta post Dominicam Judica Quadragesimalem pxima Anno Domini 1754.

616

ex Possessione Obligationis Sortium Principalium Palatinatus et Partes

Actum in Bonis Uiadrowo Iudicio Compromissoriali Feria Se
cunda post Festum Sanctorum Trium Regum proxa Anno Do
mini Millesimo Septimo Quinquagesimo Tertio

In Praesentia Admodum Rdi Antonij Gurski Gnosorum ac Nobilium
Alberti Dobrski Francisci Orlewski Antonij Kowalewski
Simonis Mostowski Iacobi Dębski Iosephi Ciachorowski Ne
non Mulis Rni Gnalis Prowdi Mathiae Iachymowicz
Authentici et Jurati Actus Praesentis Apparitoris et
Eiusdem acclamantis Iudicium Praesens Compromissoriale
Videlicet Infrascriptus Perillustris et Rdmus Supera
biter ac Magnifici et Gnosi Arbitri in Virtute Inscriptio
nis Compromissorialis per Gnosam Catherinam olim Gnosi Ni
colai Uiadrowski Filiam, Gnosi Casimiri Zbikowski Con
sortem ab una, et Mcum Stanislaum Przeciszewski Ve
xilliferum Palatinatus Plocensis Parte ab altera Cora
Actis Castrensibus Plocensibus Feria Secunda post Fe
stum Sanctae Margarethae Virginis et Martyris
Anno 1752do recognitae Qua mediante Inscriptionis
Compromissoriali eadem Partes Perillustrem Rdmum
Dominum Lucam Czerznicki Canonicum Cathedralem
Plocensem in Superarbitrum una cum Magnificis ac
Gnosis Arbitris ab utraque Parte per Duos locan
dos Inscripserunt locumque Praesentem hic in Bo
nis Suprascriptis cum Data Praefixione temporis
Perillustri Superarbitro ad libitum Praecommissa
disjudicationis Concessa assignarunt, eisdemque Iu
dicibus Compromissorialibus dederunt plenarium fa
cultatem et omnimodam Potestatem Legalitatem Contra
ctus et Resignationis Sortium Bonor Uiadrowa et alia
rum, Transactionum Coram Actis Castrens Bobrownicensi
bus Recognitarum Cognoscendi approbandi vel Cassandi Inqui
sitiones intuitu illatarum Violentiarum expediendi poenas
Sup quo intererit personales et Crumeriales irrogandi fi
naliterque Praecisa Omni appellatione pro exigentia Causae

626

ex Possessione Obligationis Sortium Promissarum Palatinatus Partes

629

Legis et Justitiae ac Documentorum utrarumque Partium Se
dum Arbitrium Judicij Sui disjudicandi Inscriptione Pro
Compromissoriali de his in se Latiori existente in diem
diernam Vigore Innotescentialium Per Perillustrem
verendissimum Superarbitrum partibus editam Inu
te ad Locum per hocce Compromissum designati
affectantibus et Requirentibus Partibus quarum Inter
Condescendendo Jurisdictionem Suam fundarunt et Pa
inter se agentes Praedicto Mnli acclamare ad Con
rendum injunxerunt ad Cujus acclamationem
Eodem Suprascripto Perillustri Reverendissimo Sup
bitro, ac Perillustri Admodum Rdo Alberto Przy
Decano Srenensi Preposito Hueboriensi Mcis ac Gs
Antonio Dziatynski Adamo Lagona Francisco
uski arbitris Locatis Partes Actorea Generosa Catherina
Uiadrowskie Gnosi Casimiri Zbikowski Consors in
Stentia tam ejusdem Sui Mariti Tutoris Conjux
quam Gnosi Michaelis Uiadrowski Amici Line
et Fratris Patruelis personaliter Mcus Stanisl
Przeciszewski Vexillifer Palatinatus Plocensis Citatus et
cens personaliter Comparuerunt et Secum Judicia
ter Controverterunt Quarum Controversijs Partium
Inductis exauditis Decidendo Terminum Supra
Inscriptionis Compromissi in Causis et praetensio
per Partes Comparentes Mutuo ad se habitis et Inpri
Legalitatis Transactionum per Gsam Catherinam olim Gsi Nicola
drowski Filiam Gnosique Casimiri Zbikowski Consortem
Sortes in Bonis Uiadrowo et Zerumino Swaiecino haere
rias in Personam olim Mci Adami Przeciszewski Thesaurar
latinatus Plocensis recognitarum Quoniam Eadem G
de Uiadrowskie Zbikowska ex Ratione Summae
centorum Aureorum in Contractu Supramemoratarum
Sortium Resignatorio in Bonis Uiadrowo Die Decim

Decembris Millesimo Septingentesimo Trigesimo Nono
Conscripto et Actis Castrensibus Bobrovnicensibus
Sabbatho post Festum immaculatae Conceptionis Gloriosis
simae Virginis Mariae Anno Eodem Roborato non
mencionatae Sibique quasi ab olim Magnifico
Thesaurario Plocensi declaratae per Manifestatio
nem Coram Actis Castrensibus Gnesnensibus Fe
ria Secunda pridie Festi Sanctae Margarethae
Virginis et Martyris Millesimo Septingentesi
mo Quadragesimo eidem Contractui et ibidem
Resignationi ad mentem ejusdem Contractus Cir
ca ejus roborationem actu Eodem Subsecutae
ac quibusvis Transactionibus per se Recogni
tis inficiatur proinde Judicium Considera
ta ejusdem Authentica querimonia, et in Ju
dicio Suo illatione facta, decernit Quatenus
Eadem Generosa de Uiadrowskie Zbikowska Com
probet ad imaginem Passionis JESU Christi Crucis
fixi Domini Ea Juramenti Rotha prout prae
fata Summa Ducentorum Aureorum Contra
ctu resignatorio nonspecificata eidem per
olim Magnificum Przeiszewski Thesaurarium Plo
censem ad Solvendum est appromissa et in ulla
Parte ad Rationem non est exoluta idque in in
Stanti, additur Mnlis Regni Generalis in Actu
praesenti Contentus ad pronuntiandum Juramen
tum. et quoniam Eadem Gnosa Zbikowska hoc
ce Juramentum Sibi injunctum explere non
valet, Nisique Summam Ducentorum Octuagin

616

ex Possessione Obligationis Sortium Premissarum Salubris o Parte

631

ta Tynffonum pro praecio Sortium Memoratarum
Uiadrowa et Zeromina restantem includendo Ho
logium Pectorale in Valore Semiducentorum Ty
num abest Magnifico Thesaurario Accepti
levasse Judicialiter agnoscit Superque Sum
Sexaginta tantum Aureorum Hungaricali
in Vim Rekawicznego per Eundem olim
gnificum Thesaurarium declaratam et Non
lutam Juramentum praestare Vult admi
bilem esse Eandem Judicium Arbitratui
Rotha prout praefata Summa Sexaginta
reorum per olim Mcum Thesaurarium est ap
missa et Magnificus Stanislaus Przeciszew
Vexillifer Plocensis ad Solvendum ejusdem ten
Deo et Sancta ejus Passione ita Ipsam adju
te idque ininstanti additur Mulis Supras
ptus ad rothisandum et quoniam Magni
Vexillifer hocce Juramentum Generosae Zo
urka Indulget et Eandem Summam Sexag
Aureorum judicialiter ad Solvendum ei
offert Proinde Cassata eadem Manifestatione
Supra de Actu Connotata Standum esse eid
Contractui et Resignationi Super Sortes praed
in Bonis Uiadrowo et Zerumino Sitas non
Lasq exonere Satisfactione Creditoribus pac
tas Subsecutis Judicium Sententiat et dec
nit Quatenus Magnificus Przeciszewski Vexillif
Plocensis ~~Cum~~ olim Mcum Thesaurario Juriq
tor Summam praeallegatam Sexaginta Aureor

Hungaricalium una cum pœna "Luitatrium Marcarum Poloni
calium pro Feria Secunda post Dominicam Exaudi
Anno præsenti Ventura Sine quibusvis Manifesta
tionibus et omnibus in genere diffugijs Juris Co
ram Officio Castrensi Plocensi ⊕ prævia ejusdem Sum
mæ providenda per Maritum Securitate Eidem
Gnosæ de Uiadrouskie Consorti ejus Sub pœna
Banitionis Circa Manifestationem publicandam
Solvat et Realiter enumeret. Quo Vero Spectat
Violentias per Partes Sibi illatas et prætensiones
ad Se mutuo habitas Protestationibus et obdu
ctionibus remonstratas Necessariam esse Inquisitio
nem per Easdem educendam juxta Contenta Ea
rundem Protestationum Judicium Censet Mini
sterialemq Regni Generalem in Actu Contentum ad
pronuntiandam Juramenti Rotham Superincor
ruptionem Testium ininstanti addit et quoniam
Partes loco educendæ Inquisitionis Complanatione
inter se ratione ⊕ missorum # Conscriptam in Judicio
producunt et Vigore ejusdem Satisfactos Se esse agno
scunt proinde approbata Eadem Complanatione
Protestationes et obductiones Partium Contra Se
factas Judicium tollit Cassat et annihilat De
creti præsentis Vigore # die hodierna Actus præ
sentis Videlicet Octava Januarij ⊕ ad manus et
Dictationem Gnosi Zbikowski

Lucas Czerwicki Canonicus Cathedralis Plocensis Super arbiter
Albertus Przezecki D.S.P.L. Arbiter ex parte Actoris m.p.
Antonius Dziatynski m.p. a Parte actorea locatus Arbiter
Adelmus S.P. Zbikowski
Damus Zagona a Parte Cathedralis et Judicentis Mci Vexilliferi
Plocensis Arbiter locatus m.p.

Mościsiak Pnowski Zostoni w 19 mei pana
Dworzego Płockiego lokowani arbitrei m.p.

616

ex Cohesione Obligatoria Sortium Principalium Palubans o Parte

633

Compromissorialis
Prodati
1759

92 634

Actum in Fundo Bonorum Krzyżanowo Feria Secunda post Festum Sanctissimae et Individuae Trinitatis proxima Anno Domini Millesimo Septingentesimo Quinquagesimo Tertio

praesens M. M. G. G. ac Nobilium Antonij Kuczkowski Venatoris Vinnicensis Joannis Kamonski B. Castrensis Bobrownicensis Stanislai Kuczkowski Venatoridae Vinnicensis Valentini Zoltowski Adami Milodrowski B. Castrensis ~~Bobrownicensis~~ Plocensis Felicis Rosciszewski Adami Trzcinski Josephi Sumienski Joannis Kamienski Petri Wloczewski adalberti Ostrowiecki Joannis Ewertowski ac aliorum plurimorum ad actum praesens Congregatorum nemo M. R. G. P. Martini Wygodny de Rochny authentici et Jurati ad Actum praesens acclamans assumpti et eundem acclamans.

Judicium Terrestre Dobrinense Infrascriptum insistendo Decreto Tribunalitio de actu ejus Petricoviae in judiciis ordinariis Generalibus Tribunalis Regni Sabatho Pridie Festi S. Hedvigis viduae Electae Dei Anno praeclapso Millesimo Septingentesimo Quinquagesimo Secundo Inter G. G. Antonium Zglenicki ab una et Danielem Margarethae Gsi Bartholomei Zbikoski Justinam Gsi Petri Wloczewski Marianam Virginem Rosciszewskie parte ab altera quo mediante Decreto Tribunalitio Suspensa legalitate Decreti Terrestris Plocensis Condescensio In fundum Bonorum Villae Krzyżanowo Judiciorum Terrestrium et oficiorum Castrensis et qui

616

635

pro parte Gsi Zylenicki Judicij Terrestris v offi
Castrenę Dobrinenę v Ciechanovienę seu Gostinenę v
sanenę aut Vosigrodienę pro parte vero Gsorum Kos
skich Judicij Terrestris v officij Castrenę Sochaco
seu Zakrocimenę aut Bobrovnicenę sive Zaskrz
modo Visogrodienę pro die in actu contenta mu
pacium sumptu Conducenę est asignata Judicijs
seu officijs unius ubi duo duorum ubi tres absentia
stante Dum modo unus mcus Judex Terrestris
ficialis Castrenę aquacunq parte conducendus ad
praecomissum est quatenus Summas per Gsum Hil
Trzenski secundarium ol Gsae Catharinae de
skie maritum ex onere Gsi Zylenicki imae vim
deportatas non obstante Contumacia Successorum Tr
skiego liquidet, Cognoscat et quae ex onere Zy
cian appapurnerint et ad Possessorem Bnorum
Zanowa per transactiones devenerint in vim e
tionis Bnorum eorunę per Gsum Zylenicki solven
demandent v demandet quod si vero non ex one
nicciano quaesita demonstrabunt Gsos Zylenickie
et Bnorum Serly Zanowa de Occupationem faciant
at et viam repetitionis earunę ubi de Jure vener
monstrent v demonstret In praemissisq Decretum
stre Plocenę Cognoscant et resolvant v Cogn
et resolvat et Cathegoriam eanę decidant satisfac
Cuj et a quo per quem Cum pecierit demandent

Dobrinense Condescensoriale Controversijs par
~~tis~~ coram se inductis exauditis tenere ante
omnia partes utrasq principaliter ~~inter se~~ inter se agen
tes satisfacere Decreto Tribunalitio nec ~~[illegible]~~ cujus
presens nititur actus in puncto adcitationis suc
cessorum ol Gsi Hilarij Trzecinski idq instanta
nee censet, et licet quidem pars orginaliter
actorea videlicet Gsus Zylenicki relationem ~~extra~~
~~ditae~~ citationis ex parte sui Conc successores ol
Gsi Hilarij Trzecinski editae coram actis Castrensi
Bobrownicensi Sabatho post Dcam exaudi annonae
Currenti per Nlem Rni Glem Providum Laurentium
Burkoski de Bobrowniki Recognitam ex ejusq
actis authentice depromptam in satisfactionem
ejus Decreto Tribunalitio reproducit satisfactio
quae per eundem Gsum Zylenicki hoc in puncto Conse
tur, verum quoniam pars citata videlicet Gsus Da
niel Kosci Szewski suo et Gsarum Margarethae Gsi
Bartholonej Zbikoski Consortis et mariannae Vir
ginis Innuptae Kosci Szewskich sororum suarum Ger
manarum loco satisfactionis ejus Decreto et reproduc
tionis relationis editae citationis ab inscripta Com
paritione et Decreto in juncta satisfactionis Re
cedit et se se Condemnare permittit, proinde
supercisae Gsis Daniele Margarethae Gsi Zbikoski

637

Consorte marianna virgine innupta Rosen
wskie permittitur Condemnatio ad rationem
traventionis decreto Tribunalitio de actu
periq exorato in puncto vigore juris actoris
gatorij Bonorum Krzyzanova n. dimissionis
lationis eorundem Bonorum Causationis Calculi
percepti proventibus n. praestitionis in omni
punctis ad resolutionem judicio suo Conde
sorialij Contraventionis super ejsdem Gsis
sub Poena Banitionis decernit et ad publica
eandem Banitionis Poenam supra scriptum
Judicij sui Condescensorialis apparitorem ad
et deputavit qui sic ad praemissa exequendum
Judicio Condescensoriali additus existens, jus de
tationis suae reddens, praefatam Banitionis Poenam
modo praemissa obtentam et per Judicium Con
scensoriale decretam hic in atrio Stubae Judicii
Infrequentia multorum diversae Conditionis hom
ad actum praesens Congregatorum alta sua clara e
Conica ac sonorosa voce Publicavit proclam
et debite omnibus ut juris et moris est notitiae
xit, de quo suo coram Judicio Condescensoriali fecit
tionem, Judicium Condescensoriale insistendo ita
gi positivae Causam hanc cum toto effectu ac pa
ipsis ad magnificos Capitaneos seu Mcum Capit

demandet Calculum de perceptis praeventibus si de
jure venerit excipiant v excipiat restitutionem
demandent v demandet de Desolatione Bnorum v re
paratione auctis v deperditis in seminationibus Pvia
inquisitione Educenda inquirant v Inquirat et par
tes finaliter tam in Causa juris quam fundi prae
cisa omnia appelatione n obstantibus quibusvis Ma
nifestationibus et terminis de vim Legis sapientia ex
quirendis ac discrepentia officiorum ad terminos par
tis pro exientia Legis ac justitiae et Documentorum
decidant v decidat Decreta Tribunalitia Remissio
nis Causae in praescripta Regula agendorum exequan
tur v exequatur satisfactionem cuj per quam compe
tiorit demandent v demandet et nihil pro resolutione
relinquendo disjudicent v disjudicet processum Co
gnoscant v cognoscat et in sublationem ejus penam
decernant v decernat cujus v quorum decisioni par
tes parere et acquiescere sub poena Banitionis
ad Strictae sunt Decreto eorum fusius in se praemissa
edisente et anarante ad supra scripta Bona
Krzyzanowo Die hodierna in aectu Contenta ex
requisitione Gsi Antonij Zglenicki Condescen
dit Jurisdictionem Custodita pace et securitate pu
blica fundavit et partes ad inscribendum Compari
tionem ~~in praesentia Mcorum Gsorum ac Nobilium Antonij~~
~~Kuczkoski Venatoris Vinnicensis Joannis Komon~~
~~ski Burgrabij Castrensis Bobrovnicensis Valentini~~

639

~~Zołtowski Adam Miłodrowski Burgrabiorum~~
~~Ploen. Felicis Kosciszewski Adam Trzeci~~
~~Josephi Sumienski Joannis Kamienski Pe~~
~~Włoczewski Adalberti Ostrowicki Joann~~
~~toski ac aliorum plurimorum nobilium ad act~~
~~praesens congregatorum nec non Nobilis Rni Gsis~~
~~Martini Wygodny de Villa Kochny Cath~~
~~et jurati ad actum praesentem acclamandum a~~
~~pti et eundem acclamantis Comparere ad~~
~~Condam Conspiritionem demandavit~~ supraescripto Mli ac
demandavit quibus itaque acclamatis et quidem actor
Antonio Zylynicki Pter Gsis Daniele Marg
Gsi Bartholomei Zbikoski Consorte Marianna
zina Jumpta Kosciszewskie Citatis et actoribus per Gsum D
len Kosciszewski Fratrem suo et supraseri
rum Sororum suarum nne pter, Gsa Justina Ko
ska Gsi Petri Włoczewski Citata et actrice
sistentia ejusdem sui mariti Pter, ad cita et indica
Gsa Franciska de Krzy Zanowskie Gsi Stan
Czarnowski Consorte in assistentia mariti
Pter, ad citatis Gsis Alberto Moszczenski et Cat
na Malanowska Conjugibus Bonorum Sortium in Zi
no vigore Jurium suorum Possessoribus per eundem
ritum suo et Consortis nne Pter, Judicium Terr

seu ejus officia competentia sub cujus v quorum jurisdictione suprafata pars jure victa cum bonis suis sub est et consistit pro facienda executione remisit remititque praesentibus quam executionem Mci Capitanei per se seu officia sua castrensia competencia videlicet per G.G. Burgrabios Commissarios aut subdelegatos ad primam partis jure vincentis requisitionem non obstantibus quibusvis impugnationibus faciant peragant et ad mentem legis exequant nemo vero eandem executionem impugnare audeat sub poena Banitionis praesens inter posita cum Gnosa vo Justina Rosciszewska Gnosi Petri Włoczewski Consorte Citata et Actrice suspenditur causa praesens ad Trnum ex Remissione incidentem et conservatur Trnus partibus ad praesens comparentibus sine quavis adcitatione comparendi peremptorius.

Franciscus Josephus Murzynowski Notarius Trris Dobrinen. mpp.

Officium praesens Castren Capitaneum Plocen ad Oblationem G. Francisci Zglenicki Condemnationem Infrascriptam in Bonis inferius nominandae Officiose per M. Notarium Trrem Dobrinen expeditam ac manu ipsius propria subscriptam reproducen ad Actuandum Actisque praesentem Ingrossandum suscepit in tenore sequenti inserat originale quidem Condemnationis circa Acta relicto.

Actum in Cnu Plocen Fra Quinta ante Fm Nattis Gloriosissimae Virginis Mariae proxa Anno Dni 1753.

Parte 7 Szlęzmchi con
demnatio in Bonis Krzy
Zanowo

1753

Anno

powinna bydz ta konde
mnata w Płocku oblata
wana

149

Actum in Loco differentiarum Inter Bona Łomia Trria Gnosor Zorawskich hereditaria ab Una et Oppidum Mława Regalia Possessioni Gnosor Adami Felicis Piotrowicz Capitanej et Barbarae de Janikowskie Czarlinska Subiectt parte ab altera circa viam notabilem de Villa Modła ad viam publicam de Oppido Mława ad Działdow tendentem Incurrentem et circa tres Scopulos Angulares Inter vias Eandem Suprascriptam et alteram de Oppido Mława ad Bona Łomia per Suprascriptt viam tranversaliter decurrentem in Confinijs Agrorum Bonorum Łomia, Oppidi Mława Civitatensium, et Bonorum Modła Capitt, Cornutim secum Convenientium per Antenus Decretum Commissionis Anni 1745. Feria Secunda pt Fm S. Stanislaj Episcopi et Martyris Inter Oppidanos Mlaven ab Una et Gnosam Czarlinska protunc Capitaneam Mlaven parte ab altera Subsecutt et ad Acta Metrices Rni Sabbo ante Fm Purificationis B V Mariae in Anno 1750. per Oblatam porrectt Sippatos et Erectos Unum scilicet Bonorum Villae Modła Capitt alterum Bonorum Łomia Trrium Tertium Oppidi Mława Agros Civiles distinguen Fa Vida pt Dominicam Jubilate videlicet in Termino per Dtum Tribunatt Rni Petricovien atq Literas Innotescentiales pcaq die praefixo proxa Anno Dni 1753.

Coram Mm. Stanislao Przeciszewski Vexillifero Jacobo Josepho in Sokolniki Sokolnicki Tribuno Pltus Plocen, Josepho Kruszewski Notario Fri Zawskrzen et Stanislao Josepho Smoniewski Camerario Graniciali Terrae Vissogrodien a Sacra Regia Mste Delegatis Commissarijs et per Decretum Tribunatt Rni Petricovien Assignatt Judicibus Condescensorialibus in Praesentia Mcor & Gnosor Josephi in Piegłowo Piegłoski Vexillifer Terrae Ce

643

chanovien Antonij in Kosiny Pincernae Plocen Stanislaj in Ł
dyno Kosinskich, Francisci Gralewski Ensiferi Chorodelscen
thiae Bagienski Camerarij Trris Zawskrden Pauli Rosciszew
vice Notarij Trris Zawskrden Joannis Vexilliferis Kijoviae Paren
et Pauli Filij Antonowiczow, Josephi Kamienski Dapif
Czerniechoviae Josephi Racz Praefecti Exercitus Sacrae Regi
Josephi Strzeszewski Valentini Gołkowski Stanislaj Mokr
ac Aliorum plurimorum Actui praesen adstans necnon
Rni Gnatis Providi Francisci Kucyk de Korbaniec Authe
jurati Actum Eunae acclamans. Intermino itaq hod
tam vigore Decreti Tribunalis Inter M. Pietrowicz Cap
Mlaven Actt et Citatt ab Una et MM. Joannem Ensife
Parentem Paulum et Franciscum Filios atq Stanislaum
gentem Trrem et Cren Vissoge Filiastrum Zorawskich
norum Lomia Haeredes Citatt et Actt parte ab a
Petricoviae Sabbo pt Fm S. Lucae Evangelistae An
Domini 1752 lato quo mediante Condescensio MM
camerarior aut Eor Camerarior Graniciatium in Fundu
nor Lomia et Oppidi Mlawa Controversum ad Caus
Graniciatem tum Judiciorum Trrium sive Officior
Cren ad Causam facti et quidem pro Parte MM Z
skich Officiorum Succamerariatium aut Eorum C
rariatium Ciechanoviens vel Rosanen seu Vis
sive Gostinens aut Lanciciens vel Nurens si
Lomzens sive Luciae Origens aut Varsaviens vel Cen
sive Dobrinens seu Siradiens Judiciorum vero Tr
sive Officior Crens Ciechanovien vel Rosanen aut Vis
grodien sive Zawskrden seu Plocens vel Nurens a
Lomzens sive Varsavien seu praedecen sive Lanciciens
vel Brestens Cujaviae sive Junivladislaviens seu
Svicens aut Bydgostiens vel Ravens sive Ko

Seu Sierad

Seu Siradien aut Margeburgen vel Michalovien pro Parte
quoq Mu Piotrowien Capitanej Mtaven MM. Succa
meranior vel Eor Cameranior Lomzen v Visnen Seu
Vissoge Sive Dobrinene aut Cujaviene v Zakrocimene
Judicior Vero Sive Officior Castrene Culmene v Der
saviene Sive Svecene Seu Tuchoviene aut Ctuchovien vel
Mirachoviene Sive Varsavien pro die hodierna in Actu Con
tenta id est p Ta Eda pt Deam Jubilate A. praesene
est injunct MM. vero Succamerarijs vel Eor Camerarijs
aut Uni Succamerario vel Ejus Camerario ut Comportationem
Documentor Limites Inter Bona Eae Evincentium per
Partes Utraq praevia Juratoria Comprobatione Deman
darent v demandaret Ductus Inter Bona Controversa
ab Utraq Parte demonstrandos Expedirent vel Expedi
ret in Isse Ductibus Scopulos Antiquos et Alia Signa
Granicialia Sig reperiri poterint Reviderent vel revide
ret et Resararent v Resararet de Antiquo Usu Fundor Agro
rum, Prator, Borrar, ac Silvar Investigarent vel Investi
garet Limites Naturales Consideraret et Distinguveret
ac Distimitaret Scopulos Antiquos Renovaret Novos
si necesse fuerit Sipparet et Erigeret Juramenta a Par
te Ductum Lucrante Exciperet Judicijs vero Tribus
Sive Officijs Crenę Suprasens Aut Uni Eor ut post per
actam Distimitationem ~~et~~ de Violentijs Damnis injurijs
alijsq Partium praetensionibus Indagarent Vel Indagaret
Inquisitiones Juratorias Ratione Pmissor per Testes in pro
cessum ~~non~~ Intrantes Expedirent vel Expediret Juramenta

380

645

Ubi aquo necessaria fuerint Exciperet pœnas Super de-
quentes Irrogaret Compensationem Damnor. ac a
prætensionum Demandaret pœnas Superquo Interess
Extenderent vel Extenderet Partesq tam M. Succam
vel Camerarij Aut Unus ex Eis in Causa Granicier
troversiæ Fundi ac Dislimitationis Bonor. in Causa
prætensionum Fundi ac Alijs Universis Ptensionu
dicia Trria vel Officia Crene Sec Unus Judex a
Assessor Trris vel Officialis Crene nihil Intactu
et irresolutum relinquens et Intermittendo
Exigentia Negotij Legis et Justitiæ finaliter Dis
dicarent vel Dispidicaret et Moderaret
vel Moderaret. præscriptum est Partibus
ut Eorum Mcor. Succamerariorum vel Eo
Camerarior. Aut Uni ex Eis in Causa Granicie
Tum Judiciorum Trrium Sive Officior
Aut Uni ex Eis quo ad Causam facti decisioni Pare
Sub pœnis Banitionum Super parte Contravenie
illo Ja Termino Condescensionis quo ad Causam
nicierum etiam Coram Uno M. Succamerario v Cam
Quo vero ad Causam Violentiar. etiam Coram Uno M
ce Trris vel Officiali Crene aut Assessore publicanæ
quoq ut Mci Zorawscy Commissionem a Scra Regi
Sub Seorsivo Rigore pœna Banitionis illo Ja Tr
Condescensionis publicandæ ad præscripta Legis p Eod Sup
Trno Impetrent ac Nihil-Omnino ut Collaterales Partes
adcitent adcitati vero Sub pœna Banitionis Compare
tum deniq ut Mci Zorawscy præter M. Stanislaum Zora
Regentem Trrem et Crem Vissoge M. Piotrowicz Capit. Mlaven Sive
Plenipotenti in Sublationem Condemnaonis Vadium Capit. Simplia in
Termino Condescensionis Sub rigore Sup

scensionis sub rigore supra apposito solvant De-
creto Eodem Tribunali praemissa Uberius Enarrante
est injunctum et Sententiatum quam Etiam vigo
re literarum Commissionis a Sacra Regia Mte per su
prascriptum Dtum Tribunalis Suprascriptum Termino Condescensionis
Mus Zorawskim Impetra
ri injunctae et per Eosdem Mcos Zorawskie in Satis fa
ctionem praeinserti Decreti Impetratae Sigillo ma
joris Cancellariae Rni Communiti Manu Serenissi
mi Augusti Regis Poloniae Supscripto illesae et
Omni Suspicioni nota Carentium Quarum Tenor de
verbo ad verbum Sequitur et est talis Augustus ~~[illegible]~~
Tertius Dei Gratia Rex Poloniae Magnus Dux Lithua
niae Russiae Prussiae Masoviae Samogitiae Kijoviae Vol
hiniae, Podoliae, Podlahiae Livoniae Smolinsciae Severiae
Czerniechoviaeque nec non Haereditarius Dux Saxoniae et Princeps
Elector. Magnifico Theodoro Mostowski Castellano Plocen
Gnosis Valeriano Wessel Castellano Sierpcen Paulo Jaroszew
ski Plocen Francisco Nakwaski Vissogae Thomae Kedawin
ski Gostinen Succamerarijs Stanislao Przeciszewski Vexil
lifero Jacobo Sokolnicki Tribuno et Notario Crem Plocen
Josepho Kruszewski Notario Trri Zawskrzen Raphaeli
Wodzinski Judici Crem Przedecen Stanislao Smoniewski
Camerario Graniciali Vissogae Fideliter Nobis Dilectis Gra
tiam Nostram Regiam Magnifici Gnosi fideliter No
bis dilecti. Productum Coram Nobis Decretum Sub Actu
in Srzensko in Terminis Commonibus Trribus Feria Edu
post Dominicam Invocavit Quadraten pxa Anno Do
mini 1750. Inter G. Piotrowicz Capitaneum Nostrum
Mtavem aliosque in Processum Intrantes Actores ab Una
et Gnosos Joannem Ensiferum Zawskrzene Patruum et
Stanislaum Vice Notarium Trskrem Vissogrodien Filiastrum

Zorawskie

647

Zorawskie Bonorum Lomia Haeredes Ratione Li-
tum et Granicialium differentiar Inter Fundos Capit-
atus Mtaven et Haeredib praefata Villa Lomia et Gr
attinen Intercedentium Citatos parte ab altera quo m
ante Judicium illud Terrestre Partem Citatam proc
petranae Commissione ad decidenae Casae Controver
Graniciales ad nos remiserat. Nos itaq praefatas Diffe-
tias Limitum Bonor praedictor Sopire et Complan
volentes id negotium Sinceritati et Fidelitatibus Ver
de quor fide industria ac in Rebus gerenae dexterita
Plurimum Confidimus Committen esse diximus Com
musq Praesenae Literis Nostris Mandantes Eisq Quaten
praevijs Innotescentiar Suar Literis duabus Septim
Ante Terminum Extradenae Citatisq Si opus fuerit
teratium Bonor Haeredibus ad Bona Suprascrip
dosq Controversos Condescendant, Ibiq Fundata Jur
ctione Sua Commissionali Literatorias dispositiones,
bationes et Documenta Siquae a partibus producta
Diligenter Revideant perlegant et Intinent Signa m
lia ac fundor Positiones praevijs Utrarumq Partium
ctibus Accurate inspiciant Considerent et cum Docu
tis Confrontent, Testimonia Hominum fide Digno
praecipue Senum Scientiam in praemissis habentiu
praevio Eor Corporali Juramento Excipiant, Exaudian
et qui Ductus verior et probabilior apparuerit, Evictu
fuerit Eum Sequantur Bona praefata Neutri Part
favendo Sed Solum Deum et Sam Justiciam praeoculi
benae (in quo Conscientias Sinceritatis et fidelitatum Vr
oneramus.) Distinitent Scopulos Antiquos renovent
staurent et Ubi defuerint novos ponant et Erigant a

vicem

vicemq Bona praefata Trria a Bonis Nnris Supramemo
ratis Scopulis et Signis metallibus Circa talia fieri Solitis
Distinguant provideant Tamen ne hac Dislimitatione Bo
na Nra Diminuantur Quidquid verò Sinceritas et Fidelitates
Vrae in praemissis Decreverint id utrasq Partes firmiter inviolabiliterq tenere et Observare Volumus Absentia Unius Dus
rum pluriumve Fidelitatum Vrarum non Obstante dum
modo tot adsit qui et quot de Jure adesse debent. Quodsi
verò dies Una Expediendo huic negotio non Suffecerit Se
quenti Die id perfici posse declaramus facturae Sunt pro
missa Sinceritas et fidelitates Vrae pro Gratia Nra et Offi
cior Suor Debito in cujus Rei fidem praesentes manu Nra
Subscriptas Sigillo Rni Communiri jussimus Datum
Grodnae Die XXIV Mensis Octobris Anno Domini MDCC
LII Rni vero Nri XX Anno. Augustus Rex Locus Si
gilli Cancellariae Majoris Rni. Adalbertus Rakowski
Sacrae Regiae Mstis Sigilli Majoris Rni Secretarius manu
propria. Tum quoq Vigore Literarum Innotescentialium
vi praemissi Instrumenti Commissionis per Illustres Mcos
Commissarios a Sacra Regia Mste designatae tam Conc
Mcae Barbaram de Janikowskie Czartenska Antecedaneam Capitaneam Mtaven qm Mcum Felicem Adamum Piotrowicz praesens Capit Mtaven Nec non Cives
Mtaven in Satisfactionem Legis et Etiam in Revificationem Causae post Obitum olim M. Joannis Zorawski Ensiferi Zauskrzen pro Eodem Trno Condescensionis per
Dtum Tribunalis praefixo Duabus ante Terminum
Septimanis Edictis et per Eos Subscriptis ac Coram Actis
Cren Plocen per Infrascriptum Mtem Regnitis ex Eisdemq Actis Au

thenc

648

thenę depromptę quorum Series et Tenor Sequi
Ejus modi. Actum in Castro Plocenę Feria Sexta pr
Festa Solennia Paschae proxima Anno Domi
1753. Coram Officio Actisq praesenę Crenę Capitan
cen pro Comparens Mtis Rni Gnalis Providus Franci
Kucyk de Korbaniec Authen et Jurat palampub
ceq Rvit Quia Ipse in Praesentia Nlium Flo
ani Matowieski et Casimiri Zaremba Literas In
tescenę Infrascras ad Illtrq et Mcis Commissarij
pro Trno Commissionis inr Bona Comia ac Oppi
Regale Mtawa agitanę Extradita et manibus
runę Illtris et Mcor Commissarior proprijs
scriptis ac Sigillis Gentilitijs Communitis Servi
Tenoris Sequenę Theodorus in Mostowo Mostow
Castellanus Stanislaus Przeciszewski Vexillifer Ja
Josephus in Sokolniki Sokolnicki Tribunus Pltus
cen Josephus Kruszewski Notarius Trris Zawsk
Stanislaus Smoniewski Camerarius Granitialis
ne Visogę ad Infrascra peragenę a Sra Regia Ma
state Delegati et deputati Commissarij Vobis N
de Janikowskie Czarlinska Anticedaneę Capitan
Mtavenę atq Adamo Felici Piotrowicz Capita
Mtaven Moderno nec non Famatis ac Spectabi
Simoni Zmudzienski Consuli Alberto Wazynski
Proconsuli Mathiae Męcich Totiq Civitati S
Regiae Mstis Mtaven Innotescimus Oblatae esse
bis Literas Commissionis Sra Regiae Mstis
bus Sra Regia Mstas Nobis Committere et
dare dignata est. Quatenus Differentias Occasione

Lenistw

limitum Inter Bona Regalia Mława ex una et Bona Trria
Łomia Gnosorum Zorawskich Haeredit ex altera Partibus
Componamus Scopulisque et Signis metallicis ac alijs circa
talia fieri Solitis excepto prius a Senibus fide dignis Suffi-
cien Testimonio mediante Ips si opus fuerit Corporali Iu-
ramento Distingvamus Consignemus Dislimitemusq Lite-
ris Commissionis Ips de quibus in Termino adveniene doce-
bit de his in suo tenore latioribus Quo circa Vobis et Com-
munitati Civium Mlavene vigore Regio et nostra qua hac
in parte fungimur Commissoriali Authoritate mandamus
ut Coram nobis Judicioq nostro Commissoriali in loco
differentiarum Ubi ab Haeredibus et Possessoribus Bonor
Łomia Constituti Fuerimus Feria Secunda post Diam Jubi-
late in Anno nunc Currene ventura Personaliter perempto-
rieq Compareatis ad Instantiam Gnosorum Stanislaj Vice
notarij Trris et Cren Vissogrodiene Pauli Ensiferie Zaw-
skrzene Fratrum Patruelium Zorawskich Villae Trris Łomia
Haeredum act Qui Vobis Revificanae Causam et Actionem
Judiciariam morte olim M. Zorawski Ensiferi Zawskrzene
Interrumpt Innotescunt ut Negotium Dislimitationis Bo-
norum praefatt Judicialiter attentetis et si quid de Jure Com-
petierit Respondeatis Certificando Vos Quod si in Termino
praefixo Comparuerit sive non nos nihil Ominus ad Ea
quae nobis ex praescripto legum incumbunt procedemus
non Obstante Contumacia Vestra et Quavis Contradictione
Datum in locis Residentiarum Nostrarum in Mostowo
Feria Secunda in Wiadrowo Fa 4ta post Oculi in Małachowo
Feria Secunda in Krzeczanowo Fa 3tia in Żukowo Fa 5ta post

Laetare

lætare Dominicas Quadrales proximis, Anno Domi-
ni 1753. Theodorus Mostowski Castellanus Plocenę Com-
missarius delegatus manupropria, Stanislaus Przeciszew
Vexillifer Pltus Plocenę Commissarius delegatus manupro-
pria, Jacobus Josephus in Sokolniki Sokolnicki Tribunus
Pltus Plocenę Commissarius delegatus manupropria, Joseph
Kruszewski Notarius Trris Zawskrzenę Pltus Plocenę Com-
sarius delegatus manupropria, Stanislaus Josephus in
Smoniewo Palatinatus Podlachiæ Droicienę Terræ Smo-
ski Camerarius Granicialis Terræ Vissogrodienę Commis-
Obligatus manupropria Edictt Conę Gfatt Citatt et Quum
Conę Meos Czarlinska et Piotrowicz ad Oppidum Mi-
Curiamq Ibidę Sitt Conę Civitatem ad Residentiam
sularem in Eodę Oppido Mława Consistenę Utrasq
Quinta post Festa Solennia Paschæ proxime præteri-
no Currenę detulit, Exportavit, posuit et depositione
ficavit de quo Gsenę Jpę Mtis fecit Relationem. Ex
Crcn Capitt Plocenę Rescrum. Kruszewski manupro-
Locus Sigilli Castri Illius, Lectum cum Actt per Osso
Legitime in diem hodiernam Incidenę et provenienę
prascripti MM. Commissarij Simulq Officium Cam-
riale Campestre Vissogrodienę et Judicium Terrest.
Zawskrzenę in Fundum locumq Diferentiar Inter
scra Bona Łomia Trria et Oppidum Mława Regi
ad Requisitionem MM. Zorawskich Condescende
Ibidemq fundata Sua per Suprascrum Mtem Officiosi
risdictione Jurisdictionem hanc ob Spem adventus Jo-
don Mostowski Castellani Plocenę a Scra Regia Mste etia
hunc Actum Simul cum Suprascris Commissarijs designatt

Commissarij Literas Innotescentiales Partibus pro Eoq Trno
Editas Subscribentis Supradicto mlia ad diem Crastinam
Reclamare injunxerunt in Crastino Itaq die nempe Feria
Tertia post Dcam Jubilate pro Eodem ut Supra loco Con=
descendenq Reassumpta Sua per Eum ut Supra mlem
Jurisdictione Eo prehabito Quod actus praesens non
solum vi Instrumenti Superius Descripti Commissio=
nis in Satisfactionem Decreti Tribunalis impetrata
Sed et vi Decreti Tribunalis Supra de Anno et actu
expressi Coincidit Simulq utrorumq Decretorum tam
Commissionis Sacrae Regiae Mstis quam Tribunalis Exe
cutio peragi debetur nec non eo attento ut actus praesens
Sterili Passu Evanescere non videatur et ut suo tempore Par
tes Ratione Contraventionis Decreto Tribunalis non Argu
antur Poenalesq non declarentur Partes ad Suj Compa
ritionem acclamare injunxerunt. Quibus Itaq acclama
tis et quidem M. Adamo Felici Piotrowicz Capitl Mlavenq
pltr MM. Paulo et Francisco Fratribus Interse Germanis ob
M Joannis Ensiferi Zawskrzenq Filijs atq Stanislao Regen
ti Trri et Crenq Vissogq Fratre Patriceli Zorawskie Bonor
Lomia cum attinenq haeredibus et Coheredibus Citatis et Actis
pltr M de Janikowskie Czarlinska Antecedanea Capitl Mlavenq
Scrae Regiae Mstis Civitatis Oppidi Mlawa Indicenq et adcitatis
per Famatos Simonem Zmudzienski Proconsulem Mathiam
Kaczki et Dominicum Pogorzelski Consules Suis ac totius Com
munitatis nominibus pltr G. Stanislao Kosinski Bonorum
Lewiczyno et Borra dictae Latowizna Haerede per MM Zo
rawskie pro Termino praesenq ex Collateralitate adcitatis ac Indi
cenq pltr Comparenq et Secum Judicialiter Controvertenq
Quarum Controversijs Judicium Exauditi et Quidem M. Pio
adcitatis per Gnosum Mathiam Bagienski Civibus Mlavenq

trowicz

653

trowicz Capitt Mlaven Judicato Judicij Suj ob
completum numerum Mcor Commissariorum ju
Statutum Rni Anni 1494 Titulo Commissarij s
Commissiones conditum inquinq Personis Contine
debentem afirmanę se se non Subicienę hacque ca
tione et ex alijs Suis Rationibus ac Juris Remedij
Remissionem Causae praesenę Sistendo ulteriorem pr
sum Judicati ad Judicia Tribunalt Rni Petricovie
unde Decretum Tribunalt Emanavit. Omnino ex
scente et petente MM. vero Zorawskie Bonorum
mia Haeredibus Interveniene Casu Infirmitatis
Theodori Mostowski Castellani Plocenę literas Inno
scentiales pro Termino praesenę Edilt principale
Subscribenę /: Prout Literae Ejus die 15 mensis Psenę
Anno Psenę in Bonis Ejus Mostowo ad M. Stanislaum
ciszewski Vexilliferum Plocenę aliosq MM. Commissari
Scriptae et Ordinatae testanę impossibilemq adventum
pro Termino Psenę Ob aegram valetudinem Ipsis Obloq
Actum Psenę uti non Solum vigore literar Commissio
a Scra Regia Mste Impetratae sed et vigore Dti Tribun
ad Exequenę Coincidenę Obstante hoc Casu Infirmita
JM. Castellani Sine Psentia Ejus :/ ex Eo quod Constitutio
Anni 1588 de Commissarijs et expedienę Commissionis
pt Suprascrum Statutum Sancita vera Infirmitas Com
sarij Excipit Juramentoq Evinci demandat Jam vero u
Commissionis Ob interveniene Casum Infirmitatis a
cujus Commissarij in minori Completo Quatuor person
rum perfici et peragi non debeat vel ut taliter pe
nullius roboris esse debeat Eadem Constitutione
non est praescriptum et praecautum Continuari et
qui debere Concludentibus Eoq nomine Executionem Co
tentor Decreti Tribunalis Rni Petricovienę et Instrumen

Com=

Commissionis Omnino expetentibus Satisfactionemque
Expersonis Suis Decreto Tribunali tam in Puncto Im
petratae Commissionis a Scra Regia Mstae Quam in Pun
cto adcitationis Collateralium et editarum Literarum In
notescencialium Suo in Judicio Offerentibus Literasque
Commissionis et Innotescentiarum Editarum Superius Actica
tas atque Relationem Editae Citati Collateralibus nempe Mco
Kosinski Coram Actis Crenae Plocenae Ta 8ta post Festa So
lennia Paschae Anno praesenti per M. R. Gnatem Providum
Franciscum Kucyk de Villa Korbaniec Recognitis reponere
Solutionemque Vadij Dto Tribunali in Sublationem Condi
mnationis M. Piotrowicz adjudicati Instantaneam decla
rantibus jam vero Super M. Piotrowicz Capitis Mtaverae
intuitu non adcitationis Collateralium Poenas Contra
ventionis Urgentibus et postulantibus Suprascriptum Itaque
Judicium Exauditis pro et Contra Supra Exaratis Par
tium Coram se facti Controversijs et illationibus
maturoque libramine Ponderatis et Consideratis Licet
Quidem Statuto Rni de Comissarijs ad Constituendae
Inter Bona Trria et Regalia Granicies Designatis
Condito Quatuor Commissarij cum Suo Camerario Descri
buntur ex Indeque plenus Completus Judicij Commisso
rialis in quinque Personis Contineri Subinfertur cum
tamen posterior Constitutio Anni 1588 Titulo O Kom
missijach Sancita veram Infirmitatem Commissarij
Excepit et Eandem Juramento Evincere Mandavit jam
vero ut Actus Commissionis Interveniente Infir
mitate Alicujus Mci Commissarij Ob non Comple
tum numerum Quinque Personarum Perfici, aut non; debeat et
utrum fermum Robur habere aut in Validari queat
in minori numero peractus

655

Eaq Constitutio per expressum et Specifice non praeseriptum nec indigitavit. Quo circa Judicium nec ejusdem Partium Legi aliquod inferre videatur praejudicium non intrando Cognitionem praemissorum imo ab Executione Contentorum Instrumenti Commissionis Quam Decreti Tribunalis Supersedenda attentis praemissis Rationibus Remedii Juris et defensionis Mu Capitaneo Mlavensi Causam hanc cum toto Ejus actu ac Partibus Omnibus tam Principaliter Secum tibus quam adcitatis et indicentibus in Comparitionem Actus praesentis tibus pro resolutione praemissorum Poenarumque Contraventis et aliorum Juris remediorum ad Judicia Tribunalis Petricoviensis affectanda etiam id solum ut supradictum est M. Capitaneo Mlavensi Remittendae esse censuit remittitque praesentis Conservandae Partibus Omnibus tam Principaliter agentibus quam Indicentibus et adcitatis in Ibidem sine quavis adcitatione Terminum Comparendi peremptorium Actus praesentis Vigore.

Stanislaus Brzeziszewski Vexillifer Pltus Plocensis Sacrae Mtis delegatus Commissarius mpp.

Jacobus Josephus in Malachowo et Sokolnicki Sokolnicki Tribunus Plocensis Sacrae Regiae Majestatis Commissarius mpp.

Josephus Kruszewski Notarius Terrae Zawichostensis Pltus Plocensis per Instrumentum Commissionis S. R. Majestatis Commissarius et per Decretum Tribunalitium Rni Petricoviensis assignatus Judex mpp.

Stanislaus Josephus Smoniewski Camerarius Granicialis Terrae Vissogrodiensis qua Commissarius et qua per Decretum Tribunalitium assignatus Camerarius

Officium Pens Castrens Capitt Plocens ad oblationem P. Francisci Trawinski Dirum Commissoriale infrascrum inter Bona Zomia Terrestria et Oppidum Mlawa Regalia inter partes introcontentt per Infraspecificandos mm Commissarios et Judices Officiose prolatt et manibus eorum propriis Subscriptt reproducens ad Acticand Actisq Pens ingrossandum suscepit in Tenore Sequens Inseras Originale ejusd Dni Circa Acta relictt.

In Castro Plocens F. 4ta post F. Sanctissimae et Individuae Trinitatis proxima Anno Dni 1753tio.

riale et condescensoria-
le inter Bona Tria Lo-
mia ac Oppidum Re-
gale Mława Campestre
Remissionis.

1753tio ao.

657

X

94 658

Actum in Fundo Bonorum Mortęgi Feria Secunda post Dominicam Exaudi proxima Anno Domini Millesimo Septingentesimo Decimo nono Feria.

Coram Mag. Francisco Sułkiewski Subdapifero Bonogrodensi, Valentino Urbrzewski Apud Borowno Tribus Marggeburgen. tum Antonio de Zabrzewo Zabrzewski Pelplinen Zawskrzen. et Vice Capitaneo Circ. Plocen. in Officia Mor. ac Dor. Felicianj Białobłocki Apud Borowno Tribus Michaelovien. Ignatij Białobłocki Dapifer Culmen. Josephi Kozłowski Camerarij Trib. Plocen. Antonij Wolski Burgrabij Circ. Christburgen. Josephi Kwaciborski Caspari Boszecki Mathiæ Pokrzywnicki et aliorum plurimorum ad hunc Actum congregatorum Nr. Mor. Mis. Rne Ignatij Powidi Balthasar Rubicki de Villa Borowno Authentici et Jurati Actuj Circ. Advocatis et Curę Actoratus. Qui quidem Mi Judicio seu Officiales Terrestres Margeburgen. atq. Judex et Officiales Circ. Plocen. Vigore Decreti Tribunalitij Rne Petrikovien. Feria Sexta post Dominicam Cantate Quadem proxę Anno Circ. Mo Millesimo Joannem Kos Camerarium Culmen. Actorem ab una et Białobłocki Apud Borowno Culmen. Actum parte ab altera Lati, quo Mediam Condescenderis pro die hodierna in Fundo Bonor. Circ. Mortęgi et Wola Mortęska Judiciorum Trium vel Officiorum Circ. et Quidem pro Parte Mi Kos Camerarij Culmen. Judicij Trio vel Officij Circ. Lardisławien. sive Radzen. vel Postnien. aut Dobrinen. vel Jemielnicen. Sochaczovien. vel Ostrzeszowien. aut Petricovien. vel Bobrownicen. aut Plocen. vel Calisien. aut Mirachovien. Pro Parte vero Mi Białobłocki Apud Borowno Culmen. Judicij Trio sive Officij Circ. Dirschavien. vel Margeburgen. vel Neuen. aut Preußisch Holland. vel Czluchovien. seu Bobrownicen. aut Rovalien. vel Christburgen. sive Radzen. Unius Ubi duo Duor. Ubi tres Plurium ubi Plures Absentia non Obstante est pactata Summarum pro Contractum et Modo Quovis et Quo Tempore Mi Kos Camerario Culmensi Enumerata Liquidatio et Quę liquide provenerint Solutio Catenus in Rem Emptoris vel Bonis Venditis cum Cingendo Trio et rigore demandatio Sicco ad Tenorem Contractus non in tempore Exolute Mi Kos apparuerint pro re Mi Kos bonificatio de Desolatione sive

Separation

Reparatione Bonor Eorund execionesq Borrar Autes vel dimin
semnationibus Angariatione Subditorum fugatione Cor
tum de proventibus ex bonis Lotij percepti, Stipp posses
Bratobtecky fuisse deuentur ac alijs et singulis Partes
sionibus ex quo cunq fonte emanar, Indagatio Inquis
Eo Bne Expeditio et Cuj quantum profuerit Compensai
et Satisfactionis Omnimoda Demandato, et Occupation
nor Mortzi et Wola Mortzka post Exolutas Summa
dab et Liquidas in Una Septimana cum Solito rigo
nuendo dulariato. Partium Earundem pro Exigentia
et Justitie Exquisiti Etiam si que Intervenerint qui
Transactionibus nihil quidquam Preiudicium et Pre
sum Relinquendo Scribatibus Quia quavis Appellatio
non Obstab Quibusvis Mandatibus et Literis in prote
nem Justitie Exquirend, Discrepantia Judiciorum se
Officior In Sententijs non Attenta Disjudicatio Dem
Moderatio Quorum vel Cujus decisioni Partes in toto
debebunt et tenebuntur Sub Pena Banitonis ille Co
Judicijs vel Officio aut Judicij Sive Officiale Condesce
Super Parte Contravenien Publicanda Cod Decreto Sum
strictis. Virtute hujus Decreti Tribunalis Suprascripti
dicium Condescensoriale ad Bona Cad in actu ex
condescendit Judex Jurisdictionem Suam fundan
tesq ad Inscribendam Comparitionem Supradicto Mina
tis auctamare Injunxit, Cuibus et Cuiq Actorea simul e
ta Mo Joanne Kos Succameranio Cultmen pro Mo Jo
sios Succameranio Cultmen Filio Stud pro Catata vero
et Actorea Mo Joanne Biatobtecky Apespore Pro Cultmen
Coram Judicio Spen Condescensoriali Comparen et Secum
Controvertn Quarum Controversijs Judicium Spens Conde
soriale Exauditis hinc Quid Mens Biatobtecky Apespor Pro
nen Relationem Citationis ex Parte Sui Con Mum
Succameranium Cultmen atq Decretum Tribunalis ex
Spens peragit Actus Condescensionis de Relevatione Cu
Decreti ac si vim legis Sapientiam in se Referen ad
Lotij Exportata et Coram Actis Civilibus Diosperen Pena
ta post Dominicam Rogationum proxa Anno Spen
Mum Bne Finalem Providum Mathiam Lyscky de
Kettlewo Authum et Juratis Knis Suo in Judicio Condesce
dial reponit Obstanq Cad oppositione ac Intervenien Co
gatione Actis tam Provter per Spm Extructa quam Ac
ac Actor Adjiciorum Curialium in Bonis Mortzi de Kett
nq Subsecuta Rempsionem Causa Spens ad Judicia Tribu
sitd Bne Petitorien assentat. Cum tamen Decretis Ca
et Aquicum

Spen

660.

nem Privilegiata Exemptionis per Decium Tribunalis Supradicti no
Postea Subservis Magistribus et Finis in protellationem Justitiæ Co
gnitionis Discepatæ Judiciorum Seu officium In Sententijs non
attenta finali Quommpa est Judicium Ordinem Condescensoriale
Leg Mo Beatoblocki Apelpori Vri Culmen reposuit et Deu pose Con
dem Indebite Affectato remissionem Causæ vetanj lege In Causa pri
vilegiata Exemptionis omnenj Supraposita Senato Decreto Tribu
nalis ad Judicia Tribunalis Rnj Petricovien Sortiri Exposuit Ita
Cog Mo Beatoblocki Apelpore Vri Culmen ab Cog Mo Cog Decem
Tribunalis Edicti et Ex Judicio Suo reposito Judicio recedendo ad Dic
tionj Judicij Ordinem Condescensorialis se se Subjicien provinde Ju
dicium Ordinem Condescensoriale amputata remissione Causæ Ordin
ad Judicia Tribunalis Rnj Petricovien Rubliste Stanea Castellanus
Causam prosequi Abstrahendo In processu vero Causa Judicium Con
descensoriale Advigendo se se Decreto Decreti Tribunalitij
ad Legis datis nem Summarum Tam Vigore Contractus Primitivi aren
datorij Quam Subscriptionis Obligatorij Modo Quovis et Quo tempore per
Meum Beatoblocki Apelporem Primum Culmen Mo Ros Summarium
Culmensi Enumerato acceptis. Tanq Quoniam Mo Apelpores Primo
Spargeburgen Loco Continuationis Actum Ordinem Condescensionis post
resolutæ acceptionem ex vi Editi per Meum Beatoblocki Con Mi
sum Decium Tribunalis ac si Vim Legis Obtinens Rnj Petitio
Subsecuto Ruptu Ac Ordinem amputata Remissionis Causæ ad Judicia
Tribunalis Decisumj Injuncte prosecutionis Causæ Inimici et Se
tionem Summarum Vigore Supradicti Decreti Tribunalis quo ad
primitivum Contractum Arendatorium Capitis Quandoq Exigen
Exigi a Mo Beatoblocki Apelpore Vri Culmen Partis Adverse De
Justitia Juramenta Delatumj et Integrum pro Exigenda Legis Justitia
Arnoldi Documentos Tam per Meum Ros Summarium Actum
Culmen Quam Condemnatis Meum Beatoblocki Apelporem Primum
Culmen In Judicio Suo Condescensorialis reposito Reachi Judicem
Negotium Rubliste et Indebite in protractionem Eodem modo Justi
tio favore Partis Suæ procedendo In Sententijs Cum Officio Cog Mo
rum Discesserunt Sententiamq Quam non Scrat nec Con notat In
Verbis Remissionis Causæ Ordinem ad Judicia Tribunalis Rnj Petricovien
Rubliste Exigen Recipitate nec de Lege et Justitia Actoritatis non nisi ad
si ex rationibus Judicium Suum permoven Sationibus enarrarunt et
promulgarunt Jam vero officium Ordinem Nostrum post Causæ Discus
sionem Meum Apelpore Primum Margeburgen in Sententijs Subse
cutis Sententiam Quam Latam Protulit. Tanq Circa Legis Dic
tionem Summarum et Quæ Primum quo Interest Contractus
primarium Arendatorium respectu Bonorum Mortagij et Alio
ter Partes Supraseras Imitum et Confectis ulterius Litis Pro Eun
Carundq Controversijs pro et Contra Gladij Causidici Sequi Of
cio Suo Condescensorialis Deductum est Meum Jhandlen

Ros

390

667

Ros Sueameranum Culmen Bona Mortzgi et Mola Mortzgi a
Lotij Mō Joannī Buchholtz Apud Prō Culmen in Terra
Biennalem Contractu arendatorio die Vigesima Tertia Julij
no Millesimo Septingentesimo Trigesimo Nono Prō Loco
ex Conditionibus in Hoc Exposis Juxta et Confecto et Quoq
Anno primo ex Tre Septuosarum Insemina[tionum]
Summa Quatuor Centena Florenor Monete Prutheniq
Sequentibus vero Octo Annis pro Quolibet Anno pro Sin
Octingentorum Florenor Prutheniq Sicq facto per Cun
Nudum Buchholtz Jr Omnibus Quoq Contractus Conditionib
Satisfactionis Dimissionem in Actualem possessionem
omisipe et hanc Summam simul junctā Duorum Millium
Prutheniq Monete Efficien Una cum Expectatione conduc
orum Contractus Prō se Conscitisipe ex Quo vero Summa
Summas Non nisi binas primam Quadringentor Sica
tractum Sica Contractum omissum alteram Trecen
Florenor Prutheniq ad Mandatam Quietationem
Ros quam Suus Mūs Buchholtz non reproducit vera
Super Consegrad ipe allegat tamen Idem Ros Cang Jus
Agnovit Sevapse Residuum quoq Summe Mille Trecen
Florenor Prutheniq penes Idem Buchholtz hasisipe
per Eoq Contractu Summam Quinq Millium Florenor
Prutheniq in Deperditionem Oneris Prō et Dilmi
ewskij Suffragany Varmien a Mō Buchholtz Coram
pisipe in Marienburg Quoq Mō Buchholtz ad Deperdi
Omnem Onus Relinquisipe Cangj per Meum Buchholtz
bet non persolut Tamen Quia Ratione Coram Actis Coram
vien ex Mō Mō Titrowskij Notarij Reg Culmen Jn Inven
et Inspedien Stoupen ad Cang Summam Concurren Com
ris Dentare Proponendipe et Actulisipe provisionem ve
Summe ex Restanti Summa Superstra Mille Trecentor
Florenor Prutheniq in Spatio Triennij hocce Contrac
reservapse et Quatenus Jn Ipse. Denig Eq Cang resolutate
mo Suprascro quolibet Anno Summam Centum Floren
rum Prutheniq pro Censu Religionis Jn Christo Patri
Scholarum Rarum Collegij Societatis Jesu Culmen
Clotij Solaturum Obstrinxisipe et Defacto Testan Quietation
et quoq Prima Die Vigesima Septima Novembris Anni
Millesimo Septingentesimo Quadragesimo altera vero
Quarta Quoq Mensis Anno Millesimo Septingentesimo
Quadragesimo Primo Super Summas quolibet Anno per
tum persolut Efficien Duentor Florenor Prutheniq
per Collegium Societatis pro re Mō Buchholtz Dat

pro eadem

presbytere et Canonicatus probat. Mūs quo Lucameranius Actor
Quietationi Supraſcriptæ Anni Millesimi Septingentesimi Quadrage
simi primi Superius Exarate Insistendo et Quod Summam in
tum Florenor Prutheniciu ex Summa Obligatoria Civitatis
prædicti In Cod Contractu Obligatorio Conservar et sub Data
Diej Septimæ Julij Anno Millesimo Septingentesimo Quad
gesimo Quarto ad Libell et Connotat In Jud Mun Beato Stocky Ci
bi deductari deduxit Decisio hab in Cathegoria Senatus
Civium stantijs Summam non nisi Primam Septingentor Flo
renor Prutheniciu ut Supra exarat est Dipartitum Mūs Lu
cameranio Actores alterar Centum Florenor Prutheniciu
Collegio Leuciner Exolut ex Residuitate Summa Mille Trecen
tor Florenor Prutheniciu detruncatam Legendam Ipse Vult
et Consentiunt. Liquidationem vero Reliquat Summar Collegij
Leuciner ac si per Mum Beato Stocky peroblat ad Depudica
tionem Cathegoria Bonor Lorki quo Bona Scripta Certo Ma
nuali die Vigesima Quarta Augusti Anno Millesimo Septin
gentesimo Quadragesimo Secundo in Bonis Bronow Data
tio In præsentiarum Censu Annuo nempe Summa Centum Flore
nor Prutheniciu Collegio Leuciner quot Annis pendendo Eid
Mō Beato Stocky ad Triennium tantum Modo et Ex Rationibus
In Cod Loco Explanab per Mūm Lucameranium Actorem Dimis
sorato Data Tabulæ dicta Seu Census Civitis Parochialis Lubu
vinsi ex Bonis Mortgi ex Agris Ædificiis Contractu Emp
Arendatōnis Quam Obligatōnis ad Satisfactionem Debiti Pudlitz
ad Bona Lorki cum Præjudicio Mō Actis et Aggravatione Re
redi sibi Adnectis. Et Ipsaq Prorogatione et Alijs Emolu
mentis præcipue Condemq ad usq Etiam Expirato Cod Loco Nullo
Jure sibi Vendicare et ad Mandr Decreti Tribunalitij Si
quidem Mūs Lucameranius Actor Interlocutj Judicium
pœnæ Condemnatoriale Continuand Lis pendit. Quo Demum
Sputat Persistentem a Summa Quinque Millium Florenor
Prutheniciu per Mum Beato Stocky Appellatorem Actor Col
legij ex Suprascripta Residuitate Summa sibi pro Annis Tri
Bonificiari Censam. Quoniam Cad Summa Quinque Millium
Florenor Prutheniciu in Fundo Bonor Mortgi per Mum
Lucameranium Deducta In Manibus Mei Beato Stocky Actis
et Pte R.mi Cassowsky Actor Debita et Cod Contractu Emp
datorio præcipue Apparet et Lucid Cand Mūs Beato Stocky
Cram Actor Oratus et Obligatus sit Actor Quietationem Ipse
allegat Quia Tamen Circa Exolutionem et Quietationem

de Cad

X

de Laq Summa Nullum Vestigium Vbi um Ad Laq Summa Obtinue per Meum Bratkotzky Participata et In Usum Suum Applicata Constat Quinimo Mūs Vos ad Exolutionem Quoq Summe Meum Bratkotzky Eanq Summam Participasse Usumq Inde Ex Ea habuisse Jubetis Objicit et Firmiter Allegat Et Ideo Nullatenus debitricem Sibi provisionem pro Participata Laq Summa Exponit Tum quoq Ultra Hanc Sibi debitam provisionem Meū Bratkotzky ad Mentem Quietationis Coram Actis Civilibus Deuoferen die Quinta Junij Anno Millesimo Septingentesimo Quadragesimo Secundo per Magnificum Zarzewsky Vexillifer Michaloviez Pro et R.mi Zarzewsky Suffraganj Varmien Gnalis Plenipotentem de Summa Quinque Millium Ruthenica Monetae Annis Cum provisione per Triennium Retentis In Quorum Primum Meū Bratkotzky Nomen Cubens et Pro et R.mo Kopow Subscripto Judicio Suo reproducta Majorem in Quanq Bonificationem Ordo et Quia ex Supra Commotata Quietationis Quantitas Provisionis Annis Exolutorie Pretacta Quoq Summa tenus Elicit nec In Sententiae Arendatorio Anni Millesimi Septingentesimi Trigesimi Noni provisio Retenta pro R.mi Zarzewsky Exprimit nec ad solvendū Laq Meū Bratkotzky per Meum Vos est praecommoda Nullatenus Deinde Jam Eanq Rationem Zarzewsky. et Meum Vos Meū Bratkotzky Interesse probasse Quinimo ad Omissam Petitionem Originale Quantae provisionis R.mo Vos R.mo Zarzewsky Etiam Seō Bonorum Manuali Super Summam Quinque Millium Monetae Ruthenicae Interesse Jmmo Vos non Modo Eanq provisionem Meū Bratkotzky non produxisse Meū vero Abnegat verum Etiam Literis Mandatalibus die Vigesima Quinta Junij Anno Millesimo Septingentesimo Quadragesimo Septimo per Meum Georgium Zarzewsky Zarzewsky Vexillifer Michaloviez Bonorum Hereditariorum Ordinatorem Summam Quinque Millium Monetae Ruthenicae Levari de Eadem Quietari ad se directe cum Agnitione Quod Summa Quinque Millium Monetae Ruthenicae Bonorum Originalis Nullatenus provisionalis per Eanq est a Meū Bratkotzky Levata de Qua Firmiter Tutus quam Ordinem Cum Officium Dei Conderendi hoc In Passu Jmo Partes Regan et Affirmanti Negotium Dei Sine Juramento Quidendo diximus et Deinde Replicando hac tenus Quaternus Meū Bratkotzky Assertum Mandatalis Exinuendo Realitatem Petendo a Meū Vos Solutionis Quoq provisionis Comprobet sū Eam Juramento

Robiar

Rotham procul Summa Cag Quingue Millium Florenor Rut Renio-
rum Superio Contractu Arendatorio Deputu Bonor Mortuj
cum alterius Juris et Confectis per Illum Jos Emanuelem in
Culmen Jn Deportationem Oneris Rdmi Lazewsky Suffraganj
Varmien Coaptumpti et apud Gos derelicta de Cang Coram Actis
Cavalierj Osentata Lit Obligillata et Usg ad Exclusionem
Eius Mdi Lazewsky Plenipotentis Rdmi Lazewsky Suffra-
ganij Varmien Quitationij de Cag Ratio Modo per
Cang Partes pata nec Jn Aliquem Suum Conversa et Ultra
Ad Cag Summa Cag Mdo Lazewsky Rationem Jn Quali-
Quantitate persolvit Qualiterq Cag Cag Processio et Juste a
Mdo Eos, ad Restitutionem et Exolvenq Debq eidq Jnstantissime
Ita Jps Deo Altissimo Sacrosancta Passione Dni Nostri Jesu Christi Ejusque
et Eidq Cag Mdo Judicij Dei ac prouncia nq Quomodi
Juramenti Rotham. Et Quoniam Sententia Judicij Sup non
Satisfacit Jmo Contravenit ab Ulterioriq Summar ex Con
tractu Sub alterno Obligatorio Nemo Decreto Tribunalitio ad
Lepidanq Suo Officio Condescensionis Dimittat Eidq Da
ebu et Satisfactione Decreto Dimerito Tribunalitio Remez
rendit rigoremq Eider Decreto Interpositi Succubuit Exinde
Officium Oneris Condescensionale Mdo Eo Emanuelem Cas
Pmez Super Eoq Mdo Beato Eidq Apespore Dni Culmen
Condemnatis Obtinere permisit ad Publicandq Cang Bani
tionis Perpetue Penam Supraxatur Mder Dni Judex
Jn Actu Comparatum addidit et Deputavit qui Eidq Mdo
Cang Banitionis Perpetue Penam alta Sua et Sonora
voce publicavit proclamavit et ad Notitiam Omnium Quq
ad Eam Sufficienter ex Jure et Morib est Deduxit post Quam
publicata Banno perpetua Penam Officium Dem Condo
scensionale Jamam hanc Cum toto Ejus Effectu ac Parti
bus Jps ad Loci Seu Loco Alter Mdo Dentes Prudica Pala
tinos Eidq Officia Ejq Competen Cupis Juris Dictionis Pars
Data Jurisdicta Cum Bonis Suis Subest pro Faciendo ac
Debito Juris Ordine de Bonis Jurisdicta Partis peragenda
Executione remisit remittitq Decreti Ejq Vigore.

Antony in Jahnow Jahnowsk Vicelifer Jurd Terr
Stuen et Vice Capitany Castrens Pleschnj

Wlcialoskorski Condemnationem Infrascriptam in Bonis Infra-
scriptis Nominandae Officiose per Meum Judicem Crem Plocen
expedito ac Manu Ejus propria Subscripta Reproducendam
ad Acta cum Actis per Ingrossandum Suscepit In tenore
re Sequen. (In Teref.) Originale Ejusdem Acta Relicta.
Condemnationis.

Actum in Castro Plocen. Feria 3tia post Festum S. Mathaei Apli
et Evangelistae pxa Anno Dni 1753tio.

Condemnatio
Super M.
Bratto blocki
ex Parte Mi
Kof Polenta
1753

665

Jmo 95 666

Actum in fundo Bonorum Dramino Magna Sortegi jun. obligatorio Jnfrd Grabczewski de subjecta Feria quarta post Dominicam Rogationis proxima Anno Dñi 1753.

In presentia Jnfrd ac Nobilium Joannis Grabczewski Andreæ Seraphowski, Bugradicion Castri Plocensis Simonis Gorzewski, Jacobi Wiporowski ac aliorum plurimorum ad acta Plocensia congregatorum nec non Mlis Dñi Joannis P. Martini Lichenski de Niedanczyn Antiqui et Jgnati ad acclamandum acta Plocensia assumpti et eorum acclamantes

Officij Castrensis Plocensis infrascriptus Notarius in vim stati Decreti officij sui mis. S. Hilarii Dominicæ Actorem ab una et Jnfrd Grabczewskie et alios pte ab altera in castro Plocensi F. 2. ante S. Catharinæ V. et M. p.xa Anno p.xime p.terito 1752 latis pro executione contentor ejd Decreti similes pro ut tempestive de advenis sui Castrensis ad Curiam Plocensem pro die hodierna ad Curiam Plocensem pro die hodierna ad horam rei actu contenta p.se determinata condescendit, ibiq; pacifice et secundum tale publica p Vocem promulgata jurisdictione sua officiosa fecundari, qua fundata partes de comparendo coram officio ejd Mli acclamare incipientis ejd Castrensis Actore Jnfrd Hilario Dramiński ex Joannis filio pro Petato Jnfrd Hipolito Grabczewski suo p.interesse tanquam filij et interesse Gaspari Grabczewski ex Actorij filij Joannis Grabczewski ex Simone Gorzewski vivente adhuc existente Gregorio Simone Gorzewski victricem Causæ ejd Jnfrd Grabczewski Matheo Krajewski Comite Castrensi de Grabczewo et Matheo Krajewski Comite Castrensi ex parte Jnfrd Grabczewski Virginibus in actis ejd Mli Jnfrd Grabczewski Virginibus in actis existentibus Hieronymo Grabczewski Virginibus in actis existentibus Hieronymo Grabczewski Virginibus in actis existentibus Hieronymo

667

Jmt

p. G. Hippolitum Grąbczewski nnc eiq pta Compar
tibq psistente Actore in Comparitione G. Hippo
tum Grąbczewski nnc G. Josephi Grąbczewski
tris eiq insera Quoniam Religiosi Citati videl
Gnosi Stanislaus et Rosalia G. Melewski Stan
Consors Grąbczewscy frater et Soror germ
praesenti in Termino disparent et se con
mnare permittunt proinde Causam praesentem
Officium Comparentibq Officium ad concil
nem disparentium suspendit sup qbq dis
rentibq eiq Parti Actoreae Condemnatione
obtinere permisit et ratione Contraventionis
Decreto Officij sui Poenam Banitionis
crevit ad quam Publicandam Banitio
Poenam modo praemisso Decretam Mlem Gnam
actui praesenti adstantem et in actu specifa
addidit et deputavit, Qui quidem Mlis
tisfaciendo Deputationi suae eandem P
nam Banitionis modo praemisso obtenu
et decretam ac ipsosmet Gnosos Stanis
et Rosaliam G. Melewski Contem Grąbczew
disparentes Decreto Officij sui contrav
entes esse banitos alta sua et praecon
ac sonorosa Voce publicavit proclama
et ad Notitiam omnium deduxit de quo
lenq Jae Mlis ad suum rediens officium
cit Relationem postquam publicatam B
nitionis poenam Officium Condescensor
Causam praesentem p pagenda de Bonis dispa
executione ad Mfcum loci Capitaneum
sub cuiq jurisdictione praefati disparentes
Bonis suis subsunt v consistunt Remi
remittitq Decreti praesentem vigore.
Antonius Bagienski Nnus Castren Pltus Ploc
mp

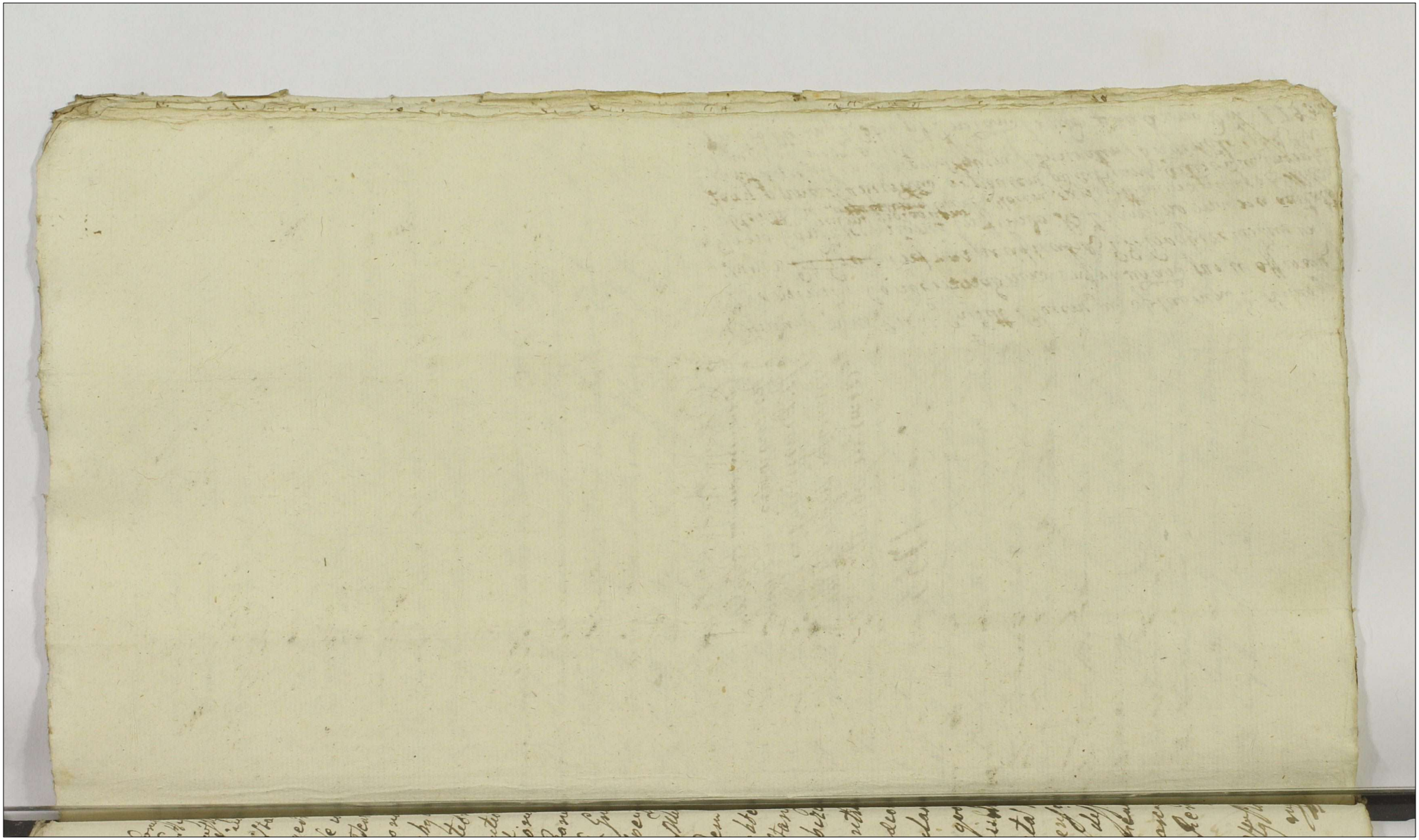

668

Condemnatio in Trno Condescensionis in Fundo B. Dramino per G. Draminski super P. G. Grabczewskie oblatt

1753

Officium pro Crem Capitt Plocen ad oblationem S. Hilarij Draminski Condemnationem infrascriptam per se offerendam super ~~P. G. Gro~~ infraspecificando P. G. Grabczewskiego in Trno Condescensionis in fundo B. Dramino magna agitata obtentt per ~~[illegible]~~ Crem Plocen expeditt ac manu ego N. Notarij ppria subscriptio reproducen ad acticand actisq quae ingrossandum accepit in Tenore Sequen Imeratur / originale ejusd. Condemnationis circa Acta reperitt. In Cro Plocen 7. 3tia pt Dnicam Exaudi pro Anno Dni 1753tio

Actum in Regni Poloniae Castro Cracoviensi Stanislaj Archiepiscopi
Gnesnensis Primatis Legati nati Sedis Apostolicae Die Veneris post Dominicam Resurrectionis
Domini Nostri Jesu Christi Decimaquinta mensis Aprilis Anno Domini Millesimo Septingentesimo
Quinquagesimo Tertio

Quam Nos Valentinus Gottofredi Burggrabius Castrensis Cracoviensis in
praesentia Nostra Alberti et Thomae Gottofredi Laurentij Gottofredi
Chmielec nec non Nobis Nos Gnatis Procuratoris Matthiae Turbaten
de Villa Borzecow Castrensis et Juratis ad actum praemissorum acclu
matis assumpto et cum acclamatis

Quique Nos Burggrabius adhaerendo legibus Regni de paragra
phis executionibus eo nomine sanctis satisfaciendo muneri Officij
sui additionique a Magistratibus civilibus Valachicalibus Cracoviensibus
Castrensibus Vicecapitaneo Cracoviensi ad Insequentia peragendum subjecti et Registrationi officiorum Nostrorum Regorum Notarialium et Apostolicarum Posthumiam Confugam actis et Juramento
per Nos Stanislaum Biethanski et Consortes ejus Nigore Commissionis de Acta ejus in Castro Cracoviensi Feria Secunda post
Dominicam Invocavit Hodiernae Decimaquinta in Anno praesenti
obtenti respectu Marcarum Nedecem pro Rubrenibus Centum
Duodecim florenorum pro parte Mandato Juramento cor
poralibus citatos ac Septem Marcarum in Decreto expressato obtento
et publicatis in Virtute itaque Suspensionis exaratae Condemnationis ad
Actum Processus subjecti Condescendit ibique fundata sua Juris
dictione Pace et Securitate Civium Civitatis Officiosorum servari solitis
partes actrices ordinis Comparitionem declamare demandavit
Quo in Termino partis Comparentibus Nobilibus Petrasgrabio eadem Condemnationis Regestrum recognoscendum Et ipso recognito ejusdem
Executionem Officio Officiali ad Executionem ejusdem ergo
ac Condemnationis ejusdem et praefati Generosi Stanislai Biethanski
Traditionem libere et benevole admittente cum ejusdem ergo
agnos ostentante Officium Executionale ad Inductionem de
Centalis Cujus Tenores Sequitur ejusmodi Nempe Decretum

670

#

ozimnym Płoska Dwoygiem Stay Jarych miernych pięć z
Zytem zasiana z Trzeciżny Trzeciżna zas należyć będzie
JMPana Biełkowskiego z płotem wyrodzonym odejść podniesie a sobie siać będą Panowie Kotarscy
dzy miedzami iedney strony JMPana Wawrzeńca Śniec
go a drugi strony JMPana Kłobukowskich w Drugiem
ugorowym Płoska Jarych Trzy Troygiem Stay z Łączką
małą sobie siać będą PPanowie Kotarscy ~~po~~ Conscriptis
Bonis Pessulis id Grosz Burgrabiy hos agros NN Kotarskiem
pozyby in summa Duodecim Florenorum Polonicalis Merito
cum Marcis ~~[illegible]~~ Septem Marcis in Decreto expressis ac p
usq ad persolutionem Superius expressarum Wotarum Tr
Traditus pro Intromisset ~~[illegible]~~ per vocem Mli adstantis
NN Kotarskie Possessionem pacificam assignavit p
pro assignat Decreti pro vigore

Valentinus Żołtowski Burgrabiy Castrensis Plocensis m[illegible]

Officium pdens Crenae Capitis Plocensis ad Oblationem R. Alberti Bukowski Tre
nem infrascriptis in Bonis inferius nominandis Officiose per infras specificatis
grabium Crenae Plocensis expedito ac manu ejus propria subscripto reproduc
Actricanae Actisque Ordinis Ingrossandae Suscepit in Tenore Sequenti
Originale Ejusdem Traditionis circa Acta Relicta
In Cro Plocensi sdq Sub Celebratione Judiciorum Feria quarta post Dni
Judica Quadrlem pxa Anno Dni 1753tio.

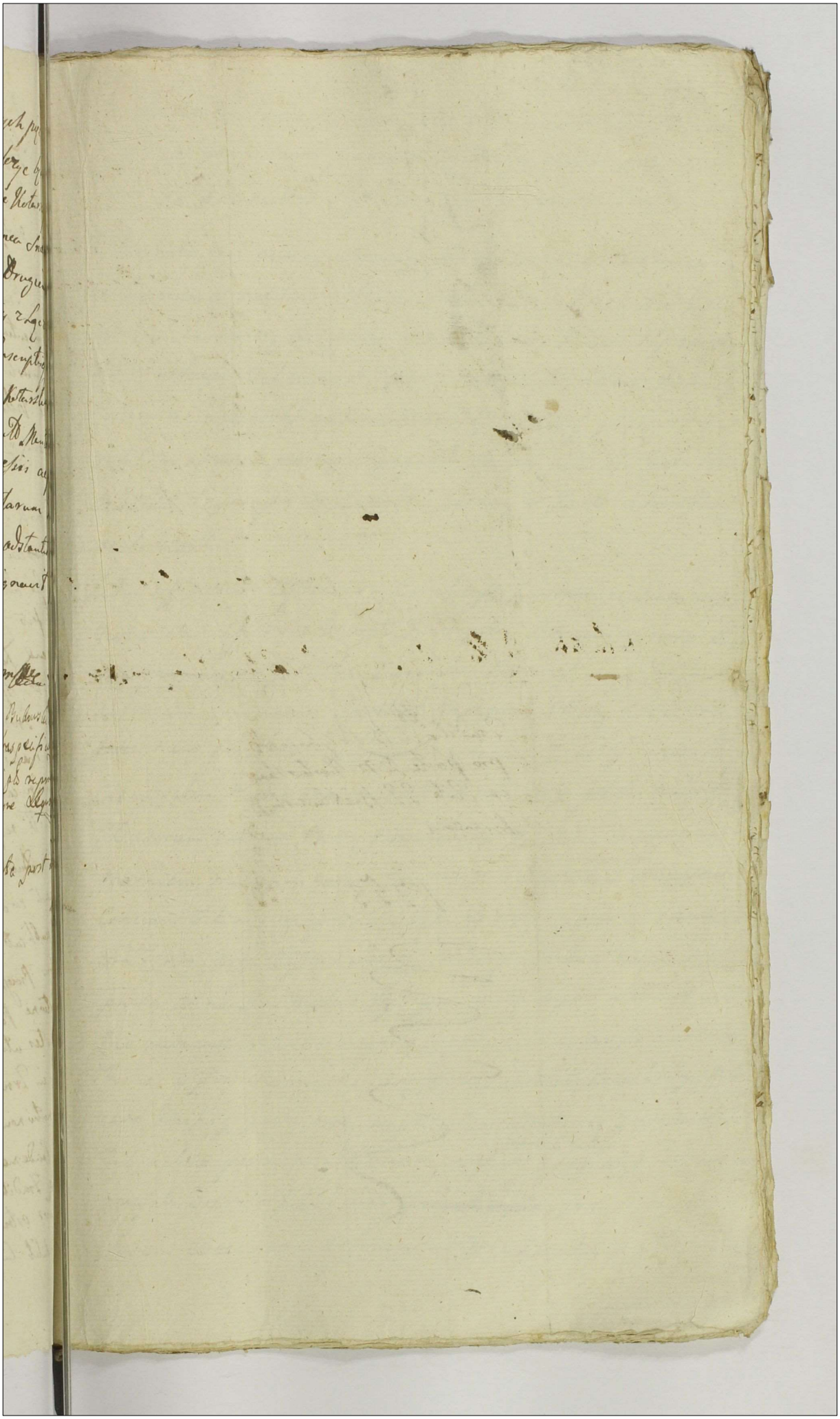

671

Traditio in B Przyboiewo
pro parte N N Kotarskich
in Sorte G G Biethowskich
Serviens

1753

Actum in Fundo Bonorum villae Siemiątkowo Fra Secunda post Dominicam Invocavit Quadragesimalem proxima Anno Dni millmo Septingmo Quinquagesimo Tertio.

In Praesentia mci Antonij Swierczynski venatoris Laticzoviensis ac Gnosorum et Nobilium Joannis Grabia Plocensis Valentini Gołkowski Ciechanoviensis Burgrabiorum Bartholomaei Gewartowski Michaelis Kowalewski, Feliciani et Casimiri Małeszkich, Alberti Niedrowski Casimiri Smiechowski Andreae Zaborowski aliorumque plurimorum Nobilium ad actum praesens Congregatorum nec non mlis Rni Gnalis Pndi Mathiae Szymanski de Zawidze authens et Jurati actum praesens acclamantis.

Judm Officiorum Castrensium Covaliense Judicatus et Rozanense Notariatus insistendo Decreto Tribunalis Rni Petricoviensis inter mcam Mariannam de Jezewskie Zurawska Pincernissam Plocensem ac mcum Martinum Zurawski venatorem Plocensem actores et citatos tum Perillrem Rendmum Michaelem Zurawski Canonicum Cathedralem Plocensem actorem et citatos ab una, atque Illrem mcum Theodorum Calnum Plocensem Parentem et Perillrem Rendmum Mathiam Metropolitanum Gnesnensem et Cathedralem Plocensem Cancium Filium Mostowskie Citatos et actores parte ex altera Fra Sexta ante Festum Sanctae Hedwigis viduae Electae Dei proxa Anno Dni millmo Septingmo quinquagmo Secundo Lato Quo mediante resoluto negotio intuitu Libere incisionis in Borris ac Sylvis Siemiątkoviensis pro re Bonorum Koziebrody adjudicatae, decisisque poenis tam respectu Contraventionis Decto anteacto Tribunalitio quam in Sublationem processus ac poenalitatibus ex alijs motivis ~~in~~ praefato Decreto Tribunalitio ~~[illegible]~~ irrogatis, quo ad objectam Solam evectionem arborum ad Bona Zawidze et alia mcorum

673 Zurawskich Condescensio in fundum Bonorum Siemiątkowo et qu
pro Parte Perillris Mostowskij Canci Gnesnen Prelati Petricouien Jud
Terris vel officij Castren Varsauien vel Raven aut Gostinen
Zakrocimen vel Kamenecen Masouiae Sive Ostrouien aut Jud
Terris Dobrinen vel officij Castren Sochaczeuien vel Vistogrod
aut Rosanensis, Sive Petricouien Pro Parte vero mcom Zu
uskich Judicij Terris vel officij Castr Zambrouien aut Nurn
vel Ostrouien Seu Brzesen aut Raven vel Gostinen Seu Co
lien aut Kovaleuien Sive Dobrinen aut Ciechanouie Sive
Predecen vel Juniuladislae aut Brest Cuae in et pro Trn Seu
post Dominicam Invocavit Quadlm in anno Psen incidenti n
tuo Partium Sumptu Conducendorum adinventa est, Judicijs a
Terribus aut officialibus Castr aliorum absentia non obstante
modo unus adsit praecomissum est, quatenus non involvend
incisionem ~~pro~~ per Judm Tribun resolutam, de praemissa eve
ne mediantibus Inquonibus per testes fide dignos rei gestae
ne praeros inquirerent et Causam eandem pro justo et aequo p
liter praecisa omni appellatione, manifestationibus ac termi
num oppositione Contumaciaq non attenta Bonificationem
Compensationem damnorum injungerent Satisfactionem De
Psen in puncto Solutionis vadiorum ac poenalitatum non Comp
sationis Boum ac Curruum aut Comprobationem valoris jux
Pscripti Decti Psen demandarent Cujus decisioni Partibu
parere et acquiescere Sub poena Banonis illo in Terno Con
scensionis Sup pte Contraveniens Publicanda demandatum est
Decto eodem Tribunalio in se lationi exnte ~~[illegible]~~
~~incidenti~~ ad affectationem et officiosam requonem die horna
in actu Contenta ad fundum Pmissorum Bonorum Siemiątkowo c

descen

condescenderunt ibidemq; fundata sua ut juris et moris est jurisdictione Partes ad inscribendam Comparitionem acclamari fecerunt quibus acclamatis et quidem mia Marianna de Jezezkie Zurawska Pincernissa Plocensis matre ac mio Martino Venatore Plocensi tum Perillri Rendmo Michaele Canco Cathedrali Plocens Zurawskie Filijs actoribus et Citatis per eunq mium Martinum Zurawskij Venatorem Plocens hic et mie matris hic ac Fratris nomine pernbr, Perillri Rendmo Mathia Mostowskij metropolitano Gnesnens et Cathedrali Plocens Canco Citato et actore pernsonaltr Comparens et Secum Judltr controvertentibus, quam controversijs officia Condescensorialia exaciditis, et quidem Castrens Covaliens Judicatus (iam vero officio Castrens Rosanens Notariatus dijere parte) ita decernente, Licet quidem Perillris Rendmus Mostowskij Canus metropolitanus Gnesnens manifestationibus binis prima quidem Coram actis Castrens Plocens Fra tertia pridie Festi Sanctae Catharinae virginis et martyris Anno Dni millmo Septingmo quinquagmo Secundo, Subalterna vero Coram actis Castro Ciecha novien Fra quarta pt Dnicam Septuagesimae pxa anno psenti contra Decretum Tribunes ex quo psens peragitur actus factis ac Termino ac si de noviter repertis documentis pro relevatione ejusdem Decreti ad Judicia Tribunes Rni Petricovien mus Zurawskim exportato et Coram actis Terrestribus Srzenensibus Sub actu diei hodiernae videlicet Fra Secunda post Dnicam Invocavit Quadragesimam anno psens recognito Suo Coram officio reposito fere tutatur ac exinde obstantibus ~~[illegible]~~ Eisd manifestationes ac Termino Remissionem totius negotij ad Judicia Tribunes Rni Petricovien exposcit; Cum tamen hocce Dictum Causam psens finaliter non obstantibus manifestationes ac terminis Contumaciaq

Partis

675

Partis non attenta decidendi etiam uno officiali Condescensuro
praecomissa est Potestas, idemq Perillris Rendmus Mostoyski
per rationem Satisfactionis Decreto Tribunalitio in puncto a
tationis testium hocce Decretum acceptasse deducitur, praesen
in Termino Relatio eo nomine Coram actis Castr Plocen Fra Se
post Dnicam Sexagesimae Anno praesenti Recognita per mcis Zura
uyskie reponitur; quo circa offm Castren Covalien insistendo
eidem Decreto Tribunalitio tum ex Motivis infrascriptis, quia i
Perillris Rendmus Mostoyski iterato de noviter repertis
cumentis contra expressam mentem Legis agit, ac contra
cretum Tribunalitio ac si sub actu Fra Sextae post Festum Sancti Fr
cisci Confessoris anni immediate elapsi prolatum, non ver
contra hocce Decretum virtute cujus Condescensio praesen
expeditur terminos suos instituit, non obstantibus itaq praes
tertis manifestationibus ac Termino, neq attenta discre
tia officij Castren Rosanensis Sententiam suam separa
tim ~~exaudas~~ exarantis, iam vero suo cum officio una
miter in uno exemplari eandem connotare recusanti
Decretoq Remissionis Causae praesenti ad Judicia Tribunalitia
Petricovien officij ejusdem, ad executionem superius exara
Decreti Tribunalitio accessit, ac Partibus utrisq Inquisitionis
per testes Fide dignos ac rei gestae bene gnaros instantam
expediendam demandat; Tandem quoniam idem Perillris
Rendmus Mostoyski Canicus Gnesnen ab inscripta Comparitio
recedit ac se condemnare permittit Proinde super Eidem
mcis Zurauyskie poenam Banitionis ad mentem Decreti Tribu
obtinere permittit, et ad Publicandam eandem Banitionis

nam mlem Rm Gnalem Prdum Mathiam Szymanski Judicio Lio
adstantem idq ratione Contraventionis in toto Decreto Tribunalitio
addidit et deputavit, qui taliter à Judicio Lio additus et deputa
tus ex ns praemissam Banitionis poenam ex vi Contraventionis
Decreto Tribunl Lucubitam voce Lia Sonorosa in praesentia
nobilitatis Publicavit Proclamavit ac omnibus quorum in
terest Banitum esse ad notitiam deduxit, Post quam ejusmodi
Publicatam Banitionis poenam Judm officij Castr Covalien
Causam hanc ad meum Capitaneum Loci sive ejus Castrense
Competens offm pro facienda ac determinanda ex Bonis
Partis disparentis executione remisit remittitq praesentis
Decreti praesentis vigore.

Casimirus Moszczenski Ensifer Juni vladislaviensis
Judex Castrensis Covaliensis

Officium praesens Crenae Capitlis Plocen ad Oblationem Ill.mo
nis Osiecki Condemnationem Infrascriptam Jn Tenore Condescendentis
Siemiethowo ex Mente Decreti Tribunalitio Rno Petri
covien Agitato Super Parte Infra specificanda Obtento et per Mo
Judicem Crenae Covalien Officiose Expedito ac Manu Propria
Episcopi Mci Judicis Subscripto Reproducen ad Actum Canae
Actoq praesentis Ingrossandae Suscepit Jn Tenore Sequen
(Inserat) Originale Episcopi Condemnationis Circa Acta
Relicto

Actum Jn Castro Plocen Feria Secunda post Domi
nicam Rogationum pra Anno Dno 1752 Etc.

677

Inwentarz Dobr Dobrosielic Pielesina, Guzy y Wilkos, przy Zabraniu Jnthromis-
syi dobrych te Dobr Wtymsi Pani Wiktoryi z Aleksyckich Karnkowskiey
Kasztellan Wyszogrodzkiey, przy przytomnosci obudwuch Stron y Jeksz
Szlachty y Woznego spisany dnia dwudziestygoosmego lipca Roku
Panskiego 1773to

Dworu niemasz gdyz sie od kilkunastu Lat spalił. Folwark alias Browa
rek ulamkiem budowany stary pod Snopkami Staremi, iedną Izbą, iedną ko-
morą y sienią przysienie pod tym poprochniały y sciany dobre nadpruchna
ły y powywracały sie. Gorzelnia stara ustupy wdyle oiednym przesle stu
py pod nią wcale spruchniałe y nachylita sie pod starym dachem, trzeba ie
u nowe stupy przestawic. Stanik stara ustupy y udyle oraz y wozo-
wnia u przestawienie pod staremi Snopkami, stupy pod nią przysienie spruchnia
łe y niektore dyle. Stodoły trzy stare ustupy udyle na Sochach pod Snop
kami staremi, iedna odwuch klepiskach a dwie oiednym tylko klepiskiem, stupy
przysienie spruchniały u nich, trzeba inne podwalenie. Spichlerek z wystaw
ialy stary ulamek budowany z Dankiem y kluczem, na nim nowe kołty
y nowo oporzyty. Owczarnia stara ustupy udyle pod Snopkami staremi
miejscem y trzciną nakryta u przestawienie iedenastkie. Lamus odwuch sie-
bach z wystawą ulamek budowany przysienie, dwie pod nim spruchniały
pod Snopkami u tego Lamusa są dwa Zamki y klucze. Karniki dla drobiazgow
obuch przestach y przegrodzek ustupy udyle pod Snopkami staremi stupy u nich
y przysienie poprochniały. Letnik na dwuch Sochach z chrustu pleciony zły.
Wiatrak spustoszony y młyn narzędzia na nim niemasz, na iedną stronę dobre
nachylony, oblika zedrzytkim wale zła pognita, zyzle alias krzyżowniki
więzanie na bokach z Dankow powyłamywały y spadaią. Przysienie, stember
stemple y wał ystolec nowe trzeba dawac. Zelastwa wszystkie stare wyro
bione iakiych potrzeba blachy pod wałem ani podarkow na wale niemasz
dosyć znaczney reparacyi znowa rekrutu potrzeba y kamienni innych
dwuch miejscem chrosciannym płotem miejscem staremi dylami y siteli
ogrodzone, gurola do wypedzania naprawnie stare ale trzeba inne dawac.
W Dobrosielicach chałupy chłopskie. Chałupa Rocka Izba z ułamek budowana
z sienią ustupy y udyle u sieni komorka przysienie pod nią spruchniały. Stodoła te-
go Rocka ustupy y udyle nieźła y chlew stara dla bydła y drobiazgow ustu
py y udyle u sieni sciany stupy poprochniały. Chałupa Walusa stara
zła ustupy y udyle pod Snopkami staremi, u ktorey tylko Izba y sien, sciany stu
py poprochniałe, Łopka przy tey chałupie oiednym przesłe ustupy y udyle przy
stawiona. Stodoły niema. Chałupa Łona stara zła ustupy Izba y sien
u sieni komorka, stupy y sciany u niey poprochniały pod dachem starym.
Stodołka tego Łona z chrustu pleciona zła, bo na podporach ledwo ostoi, kop-
ka ustupy y udyle stara zła dla bydła u wegrzenia y dla drobiazgu.
Chałupa Kaspra stara zła, przysienie, sciany, pułap, y stupy spruchniały
Izba u ułamek stawiana, sien ustupy pod dachem starym. Stodołka ustupy
y udyle pod Snopkami, Łopka oiednym przesłe ustupy y udyle stare.
Chałupa u ktorey mieszkaią dwie komornice y Michał Cieśla, ta ustupy Izba
tylko wcale iestrze wszystkim zła, tylko rozwalił sie dach z sieni ieg spada
Stodołka do tego Chałupska z chrustu pleciona stara y zła.
Chałupa u ktorey tyd mieszka karczma nazwana stara zła Izba u ułamek
stawiana, sien ustupy u sieni komorka, przysienie spruchniały y sciany
nadpruchniały Łopka mała z chrustu Stodoły do tey chałupy niemasz

401

Chałupa wktorey owczan mieszka ścba y sień ustupy gwdyle stara zła
cieśle pogniły ściany poprzechniały przy niey śtopka z chrustu, stodo
dotey chałupy z chrustu pleciona. Chałupa wktorey Stanisław ko
mieszka stara ustupy nowo oprzyta, podpor tak wiele uniey iest
y sień usienie komorka przyciesie pognity ściany poprzechniały
pka ustupy y wdyle dzieła, Stodołka ustupy y wdyle dobre
kupnia stara ustupy y wdyle tarcicami stroiemi nakryta. Stra
kowalskie Parskie. Kowadło złe miech stary zły y inne statki kow
skie stare powyzabiane trzeba niektore nowo sprzecha biać y stalic
odowuia ustupy wdyle do usrzenia stodow pod snopkami dla sen
klaczecka Chałupa y stodoła wktorey klaczkow mieszka y swoie Cesarstwo
Wielesinie Chałupa tylko iedna wktorey mieszka Franczyszek Sta
zła, ścba y komora wzamek, sień ustupy, przyciesze stupy y sciа
wiale poprzechniały, przy tey Chałupie kopka z chrustu, stodoły nie
Purtki alias wrąb ustupy co Chałupę zrobiło stawiac ściany stupy
sprzechniały y uscianach dyle powy bicano.
Na Zupack niemasz od pamięci radney chałupy tylko stawy zarosły rogoznikiem
w Wilkysach Stodoła dworska na łockach oiednym klepiskiem ustupy
wdyle dwie ie dnych tylko połowa iest pod słatym dachem mocy sie
prawnym stupy przyciesze poprzechniały trzeba inne nowe stodoła
Spichlerek mały stary wzamek pod snopkami przyciesze pod nim poprzech
~~do Parkanka chałupnego stroy dwie zarosły rogoznikiem~~
Chałupy Chłopskie w Wilkysach. Chałupa wktorey Franczyszek
chodni mieszka ustupy ścba y sień nowa pod strzechami. Sieńka
stupy wdyle stara pod snopkami. Stodołka ustupy gwdyle dobre
Chałupisko wktorey mieszka Szczepanka komornica ze wszystkim
sprzechniało tylko rozwalic. Chałupa Marcina głowa stara
wzamek sień ustupy, wsieni komorka dach na niey stary, kopa
ra ustupy gwdyle. Stodołka takze ustupy gwdyle stara.
Chałupa Mikołaja stara zła ścba, wzamek, sień, ustupy, wsieni
ka pod dachem starym, kopka ustupy gwdyle oiednym przysie
wa. Stodołka ustupy gwdyle stara zła wywracac sie.
Chałupa Matusa głowa stara, ścba wzamek sień ustupy wsieni
morka kopa ustupy gwdyle nowa y druga kopka stara ustu
gwdyle. Stodoła ustupy gwdyle dobra y druga Stodołka stara
Chałupa Marcina Michałaka stara ustupy gwdyle wsieni ko
kopa ustupy wdyle nowa Stodoła połowa nowa płoty stara ustupy gwdy
Chałupa Marcina Łymanskiego stara, ścba wzamek sień ustupy p
rym dachem, Stodołka ustupy wdyle wywracaiąc, tylko rozbiac, Kopy
przy ktorym Marcinie komornica Blaszkowa w kopce chrosty
Chałupa Woyciecha Szkota ustupy wdyle stara, Stodoły ani kopy nie
w Tych Wilkysach Klachty iest trzech ktorzy w swoich pomies
niach mieszkaią y swoie Cesarstwo upolacz liczą y trzymaią
w Dolobiscielicach Ogrodniey
Roch ma zonę, y załogi ma iedno tylko klacz, y krowę ~~iedno~~ y swinie
Lisiuki ma na Ogrodniczey roli sprzężaiem roli dwa dni tylko
dziewka od niedzieli do niedzieli. Matus ma zonę y załogi iedno
nia tylko y swinie Zasiewki ma bardzo mierne na Ogrodniczey roli, bo
połogu niedosiał tak. Oziminy iak y iarzyny, robocizny takze nie iak
Jon ma zonę y załogi na iednego konia mierznego, y swinie, krowę sobie kup
Zasiewki ma na Ogrodniczey roli y wołochaz takąż roli iak
Kacper ma zonę y załogi na iednego tylko konia y to mierznego
Pasiewki ma na ogrodniczey roli, ale iarzyny niedosiał, robocizny robi iak
Michał Cieśla przychodni ma zonę poddanke tuteyszą załogi radne
ma, ani zasiewku radnego, robocizny radney nie robi chyba za pie

680

Pasierb Jego Exkoperzyny robi dni pięc, ktory ze Dworu bierze Żyta puł-
tory kopy, Jęczmienia kopę, Grochu puł kopy
Woytkowa y Dombowa Komornice poiedney Krowie maią. Dom-
kowa ma męża ukrapowie tu przynależącego y żyna we Dworze za ro-
robką, koperzyny ze Dworu tyleż bierą y robocizny tąkąż robią iak Jessk Powyżey
Błazek owczarz przychodni poddanek tuteyszy ma żonę, owiec Dworskie pa-
sie y swoich owiec ma sztuk kilkanaście, trzyma pułtorączek ale żyto zasiewa
Sławosław kowal przychodni ma żonę poddanką tuteyszą, Załogi niema ale re-
ze Dworu ożenił, bydło y przyprzęgi, pułtorączek roli trzyma
Żarski roboty wykuwa co potrzeba do Dworu robi Końskiemi statkami
we Pielesinie Ogrodnik Franczyszek ma żonę, Załogi żadney niema ani Zasiewu
tylko ma zboża kapę y krowę robocizny tąkąż pobiera robie iak y drudzy, ale
ma bydła dosyć wszelkiego Załogę y Zasiewu teraz tylko wyrobia dla potrzebnia,
w Wielkosach Sługy. Marcin Szur ma żonę, Załoznych wołow ale starych
ma parę y krowę y świnie Załogę zaś inszą Szurską y Zasiewek
Szurski ma, woły mu robi trzy dni, konmi dwa dni, Parobkiem lub dziewką
przy żniwa y poki niesabieją od niedzieli do niedzieli.
Matias Szur ma żonę Załogę zaś ma taką iak pierwszy robi tyleż co Szur pierwszy
W Wielkosach Ogrodnicy Franczyszek przychodni ma żonę poddanką tuteyszą
Załogi ma końca iednego y Szurnię y krowę co kupił Zasiewek ma na trzo
Dniczey robi Sąsiedzkiem robi dwa dni Sołtysowi trzeci, dziewka od niedzieli do niedzieli
Mikołay ma żonę, klucz ma załoźną y krowę y świnię Zasiewek ma tak pier
wszy y robocizny tyleż robi. Marcin Michalak ma żonę, Załogi ma wol-
ne iednego y krowę y świnię Zasiewek ma y robocizny tyleż robi iak pierwszy
Marcin Szymański ma żonę, Załoznych koni parę ale bardzo mier-
nych y starych Zasiewu mało co ma bo mało siał, woła, Załoz pluźnych
dni kosy niema, robi tyleż iak drudzy powinien ale mało robocizny
zdziała, bo wielki mizerak ystary. Woyciech nazwiskiem Szot ma żonę
Załogi żadney ani Zasiewu niema, koperzyny bierze y tyleż robi iak komornice
Skrzypanka, Stasikowa y Mikołayowa komornice ze Dworu koperzyny
iak y drugie biorą y tyleż robocizny robią
Zasiewy na Dobrosielicach y Wielkosach na Dworskich Pol-
warskich Żyta Zagonow 1000 dwie Tysiące dwadzieścia, Jęczmie-
nia Zagonow pięćset osm, Pszenicy ozimney na puł z Żytem Za-
gonow osmdziesiąt trzy, Pszenicy iarey Zagonow sto dwadzieścia
Zagony zaś tak Żyta iako Jęczmienia y Pszenice rożnie orane, ie-
dne poskib pięć, drugie połtrzy y połtrzy skib orane, Grochu Za-
ryek siedmdziesiąt Owsa Zaryek dwieście dwadzieścia dwa, Tatarki
ale lichey Zaryek siedmdziesiąt trzy, Tatarki Zaryk pięć ale nie
ma co zbierać, Tare Zas tak Grochu, owsa, Tarki y Tatarki po-
dzieście po osm skib orane, Proso Zagonow osm, Lnu przepu-
staja Zagonow dziewięć, konopi przepuszczają Zagonow dziewięć
Warzywa rożnego Ogrod za stodołami Dworskiemi
na Pielesinie na Dworskich rolach żadnego Zboża nie siano
Statki w Domu Sarnet Beczkowy Stary Zły drewniany, Kamienica
Stara, dry busow dwa, wirtel Stary Zły,

Wiktorya z N. Kamkowska

402

681

Opusum ozens comes Capranicus
Nem S. Antonij Wasnieuski S.R.P. Inventariam infra
scriptt in rem Lujdi interest Serviens reproducen ad
Actiland actisq pres Ingrossand Luscepit in teno
re Sequenti. Inseratur Originale "ejusd Inventarij" circa Acta
relictum

In Castro Plounii Bona Secunda post Bestum Sancti Bran
cisci Confessoris pxa Anno Dni ~~[illegible]~~ 1753to

#

Inwentarz Dobro-
sielii Cum attinen-
tijs in Fundo Spi
Lany

1753

Actum vt supra Bonus Krasxewski seu dobre dy mi Termino sendescensionis Pleno tempore est vt determinatum Feria Sexta post Dnica in Judica Quadragesimali proxima anno Dni 1752 Coram Nobis Antonio Chmielewski et Joanne Grabia Burgrab. Generalibus Loci nostri Presentia Insor Joannis Turowski Nris Casimiro Petrykowski Stanislai Szczepkowski Andrea Mysliński Joannis Matyaszewski Lazarevski ne e non Mrs Andri Bartholomej Klusek de Krasze wo Sedborne auctis et Juratis Certum finem audamando

Officium Supplicationis nitzube Deum Pleno Terminis Ducere sed Secunda post Dnicam Reminiscere Quod fuit die xxa mensis Martii anno 1752 Inter Nobiles Petrykowski ex una Stanislaum Dzierzewski ex alia Parte absentem productis Reminiscendescensionis officij sui Commissionalis Capta de tempore multa partium Sumpta et importato nec Munimentorum Substantia in Scripturis Materna Enucleandis Partibus denegat et ad veritatem Quibus veritis ac pensatis prout debuit Dotem Justam et adequatam proprietatis nata assignat Dotalitium nec ejusdem Dotis Parte autore minus Jure Litis expeditionis nec Dotis Dotis Competentis proprietatis Causa finaliter deinde et tam prout fuit in Voce Decreti Nobis obloquitur, cum impositione ingere pene Banitionis in Dno Commissionis agendi superparte Contravenienti Comparendo est injuncta ad Tenduw Comperendum Decreti Judicialis Dotis Supra scripti per Literas ad Instantiam Emiewski Nobis per Voces Supplicationis proxime Lecti et partes ad Comparendum ad suos Coram officium Burgravialis auctoritatibus Nobis Commissa quo in Termino Pleno et quia actoribus Nobilibus Joseph Petrykowski et Anna Suttowska Uxore Conjugibus, et quia Conte mi ipsa maniti sui Pleno Actis, Respondit Albertus Sebastianus Suttowski ad Laurentij Reij per Nobilem Albertum Suttowski suo et ejusdem Nobis Sebastiani Nris Curiosi mi alienis Bris pariendum esta nec Nris Curiosi Stanislai Emiewski Nobilis Germani nepotis mi Interesse Nihil Sanki Emiewski et Anne Suttowska Uxore Conjugis Ad per eosdem Nobiles Emiewski Consules Conjuges et Quia Centum mi ipsa Bij manu Rationabiliter

Sero rabiter Coram officio suo Condescendentia Comparens et Secum
ducens Contrahentes quibus Controversijs Sata in officio ex
Coram se mediante examinatis ante omnia intendo Decreto qua
officij Coram Scabinis nuncupati ope sempartatione munimentorum fac
Pannij Documentorum et Substantiam Saternam et Materne
cruciseam Ser partes Utras Jaciendam censet id q Inventa
et quoniam Nobs Laurentij Emijewski et Anna Cuthowska mi
Coniuges Sortium Bonorum Sua Sexta Utroq Sciendo re facto ab
Laurentij Cuthoski et Magdalena Mijakowska mirum Coniug
Sarentum Suos Superes Dereliquerunt primo Suum Andreas
Konopki ad Sto nuncupatj Filius Carmen Mille Quingento Sterlin
debita argenta de re provento monetato modo Anno Licis Debiti e
minutis Dictis Suum Magdalena et Mijakowska Bona Quas qu
Suos Cuthoski Conserten futuram Coherere Prefato Suo Sa
to Cuthowski Inventa Secundo Suum Laurentius Cuthow
ad Matheus Filius Carmen Duos millium Florenos 2.5 Ag
argenta de re provento Monete minum Dicto Coniuga Suos
Magdalena Mijakowska Memorata Suos Andreas Mijakowski
Virginis mundis Consentu vero sed Futura actu Coram Nobs
Sabbatho in Crastino Festi Sancti Laurentij Martyris mil
1720 ultimo Sub anno eodem actu asseverat. Testo Dispo
nem Ultimam ad Suos Laurentij Cuthoski die Decimo
Martij 1729 milesimo Centesimo Confectam manuq ejusd Suos Cuth
et Amicer mi eos Testamento expresser subscripsit mignadesp
he apparet Summa Octingentorum Septuaginta Flore
prefione ante plus nud aut Florenos restans mi Bonis Suos
Vispogrodiense apud Suos Mijakowski Dotalis non levata.
Decretum Inter Relicta ad S. Anto mij Diesuto Dei abhinc
Leviclj Cuthoski ac alijs parte ab altera "Magno Florenj" Pena secunda Ante
Sancto Amicum mi anno 1744mo Parte ab altera prodato Quo de
mum re ejusd Diecuto usque à Lucescentibus ad Nonas Januarij
assi et Magdalena Mijakowska Conjugum Solutio cum
Ducento Pyne cum provisionibus ex adjudicata Quinto
Thomas Dobrski ex eadem Nobs de Stanislaus Mijakowski mortuo
voto progenitus Filius Carmen candem Ducentorum Pyne
ejus ad Diem 20 ma Sabbathi in post Nativitatis Dominj
1744mo Nobs Laudo Zmijewski transfundit Comperta vit Sua
Destructionis et Cuthoski Nullo Documenta Circa de Habere
Jam tantum modo Circa pactiones actuales Nobs Zmijewski
Coniuges Omnia Documenta ad Substantiam Saternam Ma
Saternas pertinentia ex Tabe inferunt Suos vero Zmijewski

Coniuges omnia Documenta quovis modo vocitata Substantiam
Paternam et Maternam Sufficientia mi Simul cum aedificio Casa
li Conflagrata esse exponunt, et ullo modo ad Comportatio nem
Sufficientis rei Teneri queant possunt id circo Comprobent partes
adversa et quia Nros Petrylowscy Conjuges et Pallowski prout nulla
Documenta circa ea habebant et habent Jam vero Nros
Emjewscy Coniuges prout Documenta "per Comparatae" omnia" Quae in manibus
Eorum circa praefatio nem Substantiae extabant, alta manu Confra
grata sunt et exinde Facilem Comportare nem possunt id ex
Instante et additur Nros ad vocatus sana Juramenta ptes
adversa Juramenta sibi ab juniem induxerunt, proinde officium
Condescensionale hoc impunito Libenis Partibus pronuntiatis
in negotio Innuja ali experimandat Inexperimento gaan
do Ludendo officio suo Condescensionali Deducitur est ad Iden
Magdalenam Mnjà Kowska Andreae Filiam Civibus Esse
stimo Cum Nro Laurentio Pallowski Sebastiano my Dni Cujus
Vitrici non Constat Albertum Asmanum Nros Pauli Zmjewsky
Castellani Nros Josephi Petrylowski Comites, Jam vero Cum
Nro Antonio Sewerki in secundo voto Joannem procreasse
Eundem Vero Innocen Laurentium Pallowski Salomam Duo
rum Millium Florenorum Sub alba argentea Unà in vento monetae
Cujus Magdalenae Mnjà Kowska Anti Deae Actis Bonis Pocu
lab Catholicis in Facti no Festi Sancti Laurentij Martyris in An
no 1724to Jam Sui Debito minime Dotis Ecclesiae et mi Cen
sta in Bonis Ludis Baszewo Utpote in scripsisse et ad
vocato non Dotis Summa in minim Dotis" "agnoscentibus Pro Dote non Habet Leva se
Actis vero Laurentius Pallowski et Magdalena Mnjalowska Sabinis
Coniuges Summam Ducentorum Zyne actis Bonis Pocuen Tenia
Liquata in Capella Festi Visitationis Dni Maria anno 1728
Ex quibus Solutionis primi ob Nros Pauli Dobrski Zdi
Ex post Voti ob Nros Antonii Inscripsisse
ejusdem Summa Ducentorum Zyne per Nros Paulum Zmje
wski Attestante Cessione Eorum actis Bonis Pocuen Sabbatho
post Festum Visitationis Dni Maria in anno 1724mo a Nobili
Thoma Dobrski ob Pauli Filio cum eadem Nri Sophia Jestin.
Li nobili ultimo voto Nicolao Swiatowska progenito Jus Cessio
narium quaerisse Attento quoden debita per ultro Coniuges
Substantiam duam onerato non minus Summa Mille
Centingentorum Florenorum Sub alba argentea Unà mone

monetae

Monete Dcuespores Ejusq. Nlis Magdalene Mijalo
ta mex pr. rho quar. Secundo voto procedentes Conce
debere arbitrat. et eam Summa de Bonis Maternis in q
tuos capita. Liquid. deinde episc. Nlis Sebastiani Lutto
ren. Constat exordi. debetur. Suspensa itaq. ob Solutione Do
de Bonis Paternis et Maternis Concernen. Submissa Nlis
bylowska respicien. seu exdivisione vertis Supposito nata ad Sup
new revisio nemq. universalis Fortuna m. Bonis Suprascr. D
eu Wlodki seu Dobre o. S. Laurenty Luttowski haered. quos efficia
Condescendi qua investigata sufficienter Cum Testimo
rem da quae non nisi Summe Duae Millium existeren. Sob abla
gentes Sne. proventu monetae ad Nli Magdalene Mijalowa
per N. Laurentium Luttowski Insuper Correspondens declarata
g. pew. ad Liberos Luttowski extra omnem possibilitatem m
lutione Dotis Nlen. Petrykowska Onerum extaze agnosc
et non nisi Codicillo new Quarta Portionis Universalis Substan
Bonor. Straszewa Wlodki seu Dobre Nobili Adriani de Luttow
Petrykowska Sororis Suae Germanae Uti haeres effect. et per
dum Condescensionale fuisendam expressit. Deo Offend. Condem
riale resolvendo antenatorem Officii sui Suspensionem Quartae por
nem Sortis episc. Nlis Laurentij Luttowskj haeredis Dispositionis Bo
no. Wlodki seu Dobre mo. omnibus Campis Salis Lytis Cernis Alien
sepem Silvis ab Occasu Solis Terra cum Area inter metas ma
Mateiskj exercitii ab Horta et Solnitzy ena parte ab altera prout se
area m. Longum et Latum, extat Eccl. Nlis Adriana de Luttow
Petrykowska permittentis habere et Benevole eod. Nli Adrian
Luttowski Uti haerede usq. ad exolutionem Summae Dotalis
Bonis Maternis respicien. Terra cum Seminatis nibus Sylve
Silvis tantum in eadem quarta parte sepem Silvis Excidi
ribus omnibus Laborionum Adamum Laboni de Casimiro de Sem
Straszewo Wlodki Subditi Filium adolescentem eid. Nli Petrykow
applicat. ac etiam qualibet sub domada Annum Dien. de
cendos Labores a Laborioso Casimiro seu Filijs eius exer
Commethoradi et agnis ejus Pastandes Nli Petrykowska ap
priat ac etiam partem Solidj ab Horta Solis ut Sole Agnie
Repidrien. pro Commodo et Usu ad decursum trium annu
Possessionem et intromissionem per vocem adstare Nlis promulgato praefato Leu
sed assignat. eundemq. N. de Luttowice Petrykowska Collocat

Leu postius determinis Lire Expedicione discedendo deStytho
nio ad id hoLedium Nli Petryhowska determinat Jan vero
ex eadq carca eid Nlo Petryhowska gerens mentis exdiria adfi
cien per Nlem Zmijewski extructum in spatio Unius Anni se
Nlis Zmijewski deportet Quorian vero deducitur Atte Dictam
ottin Nlem Magdalenq de Myszkowskie Futhowska Litigantium
Nabet Lunam Centum Zyre Jan vero N Laurentius Futhowski
Stie Centum Zyre a Nli Castellanie ultimo vilo mensis Octo
alterq Nlis Inscriptione Decreto et Remissione Nli Supranomi
contrahere Candem Summ modo ut Supra est inscriptum e
Deo teneri cane N Catharinam de Futhowskie Petryhowska ex
quarta Lorte nunc exdiria ad sufferendum Quartie portionis
Summe Centum Zyre in Summis Malis Comparere Lre exhi
bentis et decernit Quatenus N. de Futhowskie Petryhowska Ad
mam Viginti Quinque Zyre ex Capite Quarte Suo vigere Apio
nis Coram officio Cren Locen actisq ejus in et pro Genia de
cuncta post Dnicam Exaudi in anno, tenen p.te veritura
Rii Quietatione seu Apicione eidq Nli Paulo Zmijewski Li Cas
sat et realiter enumeret# Jan vero Summam Centum Zyre
ex Capite ob Nlis Laurentij Futhowskii provenu exhia Sub
stantia seu Summis ejusd Nlis Futhowskii provenis memo
rato Nli Zmijewski repetendam Quoto dit. Quo spectat Stabensia
per N. de Futhowskie Petryhowska Caladum seu provisionem
officii Condescensoriales Lre mi Castellanie Centho verayj Partium
audito Quorian deducit Paulum Zmijewski Universalem Substitu
tum Ta in Locem gre Suum per annos octo possedisse nihilq
ex eadq Substantia in vim provisionis seu provisionis ablq Consensu
Centhi subjecta Deo ad solutionem Summe expressentibus seu
provisione apparente Quingentia Zyre ex mi examinedepu
tij Condescensorialis adinventa cane Nlem de Futhowskie Petryho
wska ab acta Initi Matrimonij proveniens Stringit Decernen
do "Ja Nl Paulus Zmijewski
Quatenus" Summam cane Quingentia Zyre Nlem officio et
actis Cren Locen in et presentia 2da post Dominicam Exaudi ab hinc
Jurisdictionis et protestationibus ed N Petryhowska exhibet Postq
reproductis sibi Summe Centum quingenta Zyre in alienis Conducesse Sorte
ribus Summis ad N Zmijewski repetendis demeritat

687

Quo attinet Contributionem Capitalem et Decimam Eorundem pro
Sorte N. Petrykowska Quartam partem pro futuris annis Ratio
exolvendae per N. Petrykowska imponit # Factura sunt Partes Omnia
Omnia sub poena Bonorum quae decernit et Primus Publicanus
post quam libet contraventionem in primis et proximis Judiciis
Plocensibus Effigitur Peremptorius Sicita per partes utrasque poena
Pol. parti per partem sibi abinvicem compensanda officio autem
Condescensionali tot Sidem ab utraque Parte in Instanti solvendo
Quo spectat Pretensiones Varias per Albertum Guttowski haeredem
ad GG. Zmijewskie usurpatas Quoniam officio Condescensionali eam
Pretensionem addeundam non est Permissa potestas exinde ag
cum eisdem NN. Zmijewskie ordinaria Juris via Ubi Ubi de Ju
venerit Decreto Pretensionem vigere # Satis Districtualis Similiter
Quartam partem ~~recipiendam~~ eidem N. Petrykowska recipiendam per

Antonius Chmielewski Burgrabius Crem Plocen mpp
Joannes Grabia Burgrabius Castren Plocen mpp

Officium Praesens Crem Capitli Plocen ad Oblationem G. Josephi
Potrykowski Decretum Condescensoriale infrascriptum in
Bonis inferius nominandae inter Partes intro Antea
Officiose per GG. Burgrabios Crem Plocen expeditum e
manibus eorundem GG. Burgrabiorum proprijs subsc
reproducen ad Acticandum Actisque Praesentem Ingrossandum Sub
pit in Tenore sequente (inserat) Originale ejusdem Decreti Con
acta relictum
In Cro Plocen Feria Tertia post Dominicam Ramispa
rum Quadragesimalem proxima Anno Dni 1754.

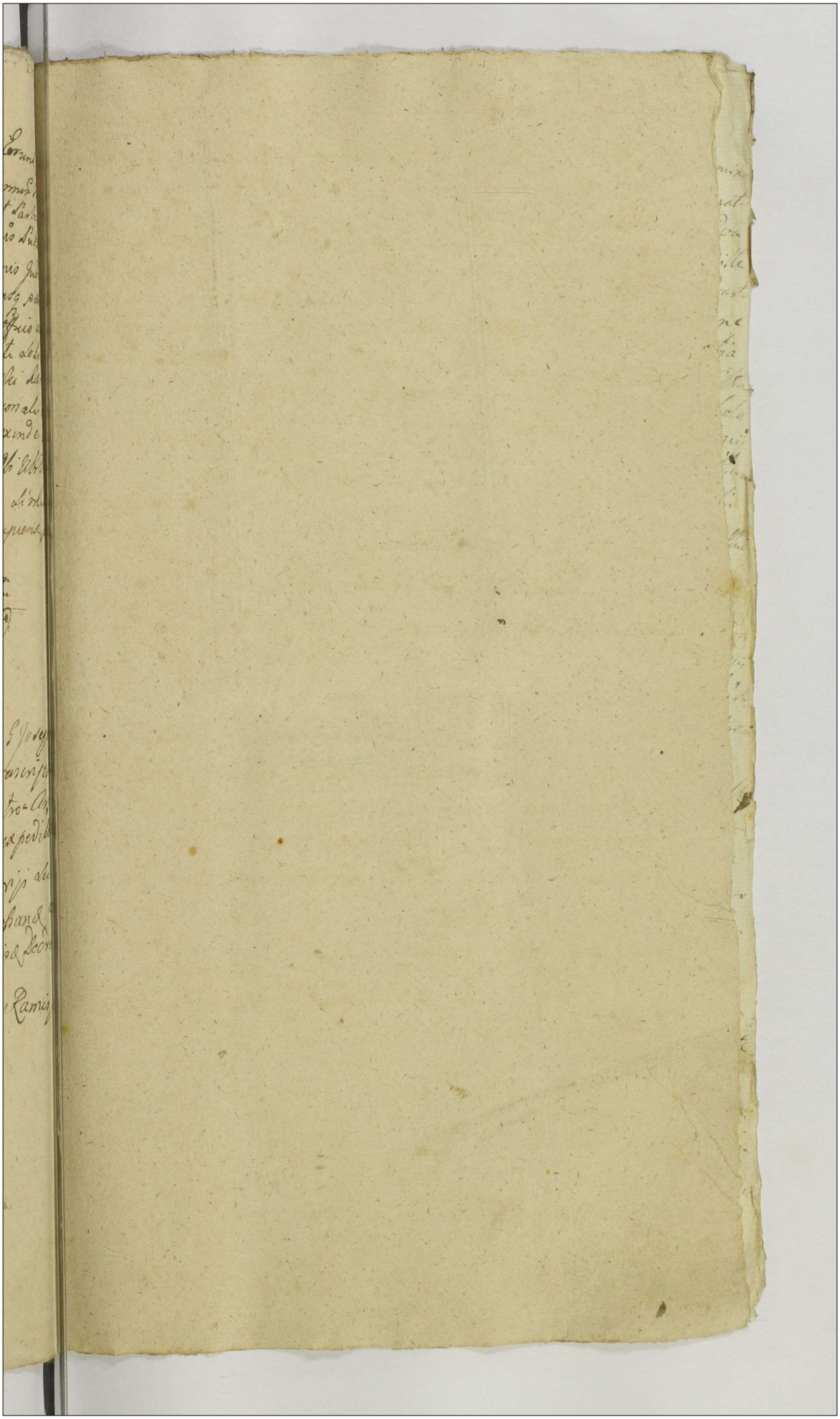

688

Decrum Condescensori ale
m. Bonis Kraszewo Włodz.
per officium Crone Ploc en
peracto

1754to

Actum in Bonis Cywino Terne Eidem in Termino Condescensionis Tempestiva Partibus determinato Feria Tertia post Dominicam Invocavit Quadragesimalem proxima Anno Domini Millesimo Septingentesimo Quinquagesimo Quarto Coram Gnosi Nicolao Kowalewski Burgrabio et Joanne Grabia Burgrabiis Castrensibus Plocensibus in Praesentia Illustris Admodum Rdi Fabiani Cywinski Altaristae Ecclesiae Babopeviensis ac Gnosi Bartholomaei Gorzicki Burgrabii Castrensis Plocensis Antonii Brzeski Andreae Cywinski necnon aliorum Civium ad hunc Actum Congregatis atque Mtis Regni Gnalis Providi Vincentii Podlak de Villa Cywino Venisse authi et Jurati Actum praesentem acclamant

Officium Dni Condescensoriale Videlicet Suprascripti Gnosi Burgrabii Castrensis Plocensis in Virtute Decreti Judicii Officii Castrensis Plocensis Inter Gnosos Mariannam de Komorowskie Gnosi Martini Cywinski Consortem Relictae Viduam Matrem Thomam Vexillifer Cohortis Leviori Armaturae Mci Andreae Węgierski Ensiferi Haliciensis Colonelli Sacrae Regiae Mtis Andream Matthiam ac Abdonum Cywinskie Mtis Martini Cywinski Filios Actores ab Una et Gnosos Albertum Smonieuski et Rosaliam de Karwowskie Primi Dni N. Stanislai Kierski Secundi ad Dem voti Juricem Conjuges Parte ab altera Actis de Actu ejus in Castro Plocensi in Terminis Querelarum Causarumque Officii Judicii Una cum continuatione Anteriorum Causarum in diem hodiernam Invidens Feria Secunda post Dcam Laetare Quadragesimalem proxima Anno Dni 1753tio prolati quo mediante condescensio Officii Sui Mutuo Partium Sumptu Condescendi et Captato tempore Quia de Adventu Sui

Tempestive faciendæ visitatione Condescensuri ut Compo-
tionem Traditionis in Rem olim S. Stanislaj Kierski Supra
Sorte in Bonis ejusdem Cyprino Expedito ac quorumvis Docume-
torum Possessionem Præmissæ Sortis probantes demandent,
quibus Comportatis et Revisis de quantitate Summæ
in eadem Sorte se se extendens Inquirant de desolatione ac
Reparatione Cunctisque et Strictisque vel diminutis Insemi-
tionibus Cunctisque fundi Pretensionibus Investigent, Ca-
lum de Perceptis Proventibus Excipiant, et eosdem si
Præsuperaverint provisionibus bonificent, Inquisitiones
opus fuerit Expediant, Solutionem quæ apparuerit
Ltme debita et Lævationem Summæ tumque pos-
Levationem de Sorte eadem Condescensionem Injungant
ac Cui quid et a quo provenerit pro Justo et Æquo deci-
et Satisfactionem assignent, Partesque in Omnibus Pretensio-
nibus nihil irresolutum Relinquendo pro Exigentia Legis
Justitiæ finaliter decidant et moderentur quorum
Decisioni Partes Parere debebant idque sub Pœna ban-
tionis illo in Trno Scilicet Præsenti Publicandæ est Inj-
In fundamento Itaque Præinserti Decreti Officium Præm-
Condlem ad fundum Præinsertorum Bonorum seu Sortis
Sortem Actorum hæreditatis Cum Supraseris Nobilibus
Prædicto Mti in actu Connotatis Condescendit Juris-
ctionem suam Officiosam Præcustodita Prius Pace et Sec-
tate Publica Circa ejusmodi Actus Officiosos Præstan-
Solita fundavit quæ fundata Partes Utrasque ad Sup-
Comparendum Prædicto Mti acclamare Injunxit quo
in Trno Partibus et quidem Gnosis Marianna de Kom-
rosskie olim S. Martini Cyprinski Consorte Relicta Vi-
Matre ac Thoma Vexillifero Cohortis Levioris Arm-
ræ Mci Andreæ Węgierskie Ensiferi Haliciensis
nelli Sacræ Regiæ Mtis, Matthia Cyprinskie Filius Ar-

ac Abdon

abdono Cywinskie Filijs per eosdem Gnosos Mariannam
de Komorowskie et Gnosi Martini Cywinski Consortem Relict
viduam Matrem ac Thomam Vexilliferum Cohorti Leviori
armaturae M. Węgierski et Matthiam Cywinskie Filios
suis et eorundem Filiorum et Fratrum suorum No
minibus Plur. Citatis Nobilibus Alberto Sejon Smo
niewski et Rosalia de Barwowskie Primi dto Gnosi
Stanislai Kierski Secundi ad Prem voti Inicem Con
jugibus plur. et quae Consorte in assia ejusdem sui Mariti
Plur. Coram Officio suo Condli Comparentibus et Secum
Judicis Controversiae quibus Controversijs Partium Officium
Condle, coram se Judicandum Ante Omnia Insistendo Decreto Judicij Officij Ca
strensis Plocensis ex quo nunc Prem peragitur Condescensum
necessariam esse Comportationem Traditionis in Rem
dim G. Stanislai Kierski super Sorte eae Subsecutae
et Expedito ac quorumvis Documentorum Possessionem
Sortis Predicto eidem dto G. Kierski Prioris ~~Marito~~ Moder
nae G. Smoniewska Marito dimissae, Abantia per eosdem Gnosos
Smoniewskie uti modernos Premissae Sortis Possessores facie
endam Censet idque in Instanti et quoniam Gnosi Smo
niewscij Conjuges nonnisi Inscriptionem per dim N. Marti
num Cywinski dim Mathiae Filium in personam dim
N. Stanislai Kierski Martini Filij super Summam Qua
dringentorum Tymphonis Coram actis Castrensis Plocensis
Labbatho in Vigilia Festi Nativitatis Gloriosissimae
Virginis Mariae in Anno Millesimo Septingentesimo
Trigesimo Secundo Recognito ac processum vne non
Solutionis Premissae Summae Videlicet Condemnationes
Trinas Unam Feria Secunda Ante Festum Sanctae Mar
garethae Virginis et Martyris Anno Millesimo Septin
gentesimo Trigesimo Sexto, Alteram Istae Feria Secunda
in Crastino Festi Sanctae Catharinae Virginis et Martyris

Anno eodem, Tertiam denique Feria Secunda post Festum
Conversionis Sancti Pauli Anno 1738 Omnes In Castro
Plocen. ex Instantia Praedicti dni N. Stanislai Kierski Prior
moderne Citatae Gnosae Smoniewska Mariti Super dni
Martino Cywinski modernorum Actorum Parente obten
et Subsecutas atque Loco Peractae per Officium Burgra
ale Castren. Plocen. in fundo Praemissorum Bonorum
Cywino Gorne in Summa Suprascriptae Quadringentor
Tymphon. ac Processu eo Mne Perducto seu Sorte Actorum
haereditaria Subsecutae Traditionis, Manifestationem
Castro Plocen. Feria quarta post Dominicam Laetar
quadragesimalem 1753tio per Gnosum Albertum Smo
niewski Suoet Gnosae Rosaliae Karwowska Primi et S.
nislai Kierski 2di ad Praesens Voti Consortis suae moderni
citatos ex rne quia Aula cum Documentis Omnibus
substantiae actricis Pertinent eorum Citatae Propria
quibus documentis Traditio Super Sortibus Bonorum
Cywino Gorne in Personam Praelibati et S. Stanislai Kier
Subsecutae per S. Jacobum Kęsicki BPlocen. Officiosae Exp
dit reperiebatur ex Permissione divina in Favillam red
factam Comportarunt, in qua Comportatione siquidem Pa
rea non Persistit verum Sufficientiorem et Praecipue Traditio
exposuit, Pars vero citata videlicet S. S. Smoniewski Conjug
quod Traditio eae per S. Jacobum Kęsicki BPlocen. in Sor
Actorum haereditae in Bonis Cywino Gorne sit post Sufficie
rne non Solutionis Summae Praemissae quadringentor
Tymphon. Super et S. Martino Cywinski Actorum Parent
Perductum Processum expeditae cum Aula in Favillam
cum alijs Documentis redacta firmiter allegant, proinde
Comprobet S. # Albertus Smoniewski, Consors In Eam Jur
menti Rotham prout Traditio Sortis in Bonis Cywino Gorne
post Sufficienter Perductum Super Gnoso Martino Cywinski
Rosalia de Karwowskie Ultimi Nuptae S.

actorum Parent

Anno non Integro Anno cum eod. Subdito L. Thoma Kalata ac
Consorte ejusd. Subditi, pro Sequentibus vero Annis Solos tantum
modo Agros ad Obitum Suj Gnosam vero Rosaliam de Karwowskie
modernam Smoniewska post Fata ejusd. Prioris Mariti Suj
in hucusq. tenuisse Summas Trinas Primam Centum Tymphonum
de eod. Subdito L. Thoma Kalata a Gnosis Radwanskie uti
rum haereditario apud Dd. Dd. G. Martinum Cywinsky ante Subse
ctam Traditionem in Obligatione Existens ante Finitum Unius
Anni ut Promissum est Possessionem Alteram videlicet quinqua
inta Tres Marcas pro L. Marianna Suprascripti L. Thomae
Kalata Consorte, ejusdem Dd. G. Martini Cywinsky haereditaria
Subdita Itiae ab ejsd. Nblibus Valeriano Antonio et Feliciano
Radwanskie attestante quietatione per Suprascriptum olim
G. Stanislaum Kierski in Personam eorum Nblium Radwan
skich Coram Actis Oblocen. F. 2da. post F. S. Bartho
lomaej Apli in Anno 1742do recognitum Tertiam
denique Summam quadraginta quatuor Tymphonum pro
Ardore ex rne post Expeditam Traditionem Segetum
Dd. Gnosi Kierski per Officium Brgle applicatum per olim
G. Martinum Cywinsky acceptioni, Decreto, prout Scriptum
die decima quarta maj 1741mo per Pnominatum G. Stani
slaum Kierski in Personam Dd. G. Martini Cywinsky datum Obli
gatur Levasse, Saepimenta Circa hortum ejsd. Dd. Gnosi Kierski
Traditum per Incuriam Suj desolasse, Contributionem Capita
lem ac decimam Seu Portiones eorumdem de Justo Persolvi
debitum in hucusq. tam Dd. G. Kierski quam Modernos Possesso
res Nbles Smoniewskie non Persolvisse Gnosos vero Cywin
skie modernos Actores ac Olim Gnosum Martinum Cywinskie

Gnosse

684

Suprascripta Aedificia per Officium Burgrabiale Tradita post Subsecu
Traditionem in Possessionem Suam Recepisse et in hucusque ~~nec~~ eadem
tia in Possessione Actorum extasse Gnosos vero Smoniewskie ac o
S. Kierski Primitivum Sortis ejusdem Traditae Possessorem Sorte
Praemissam in Agris Exclusam non Nisi Summae Restantis
Centum Nonaginta Tymphonum et Sextariorum duorum ac Groso
quinque Polonicalium ex Summa majori Supraexpressa Quadringen
rum Tymphonum in Inscriptione specificata Correspondentes
tenuisse, proinde Officium Condlem Praemissis Considerato Praecisoque
Agris ejusdem Calculo decernit ~~[illegible]~~ ~~[illegible]~~ Quatenus Fide
Gnosi Cyrinsey Moderni Actores si Possessionem Sortis ejusdem
in Agris per Officium Bgle Castrensem Plocensem Traditae adire vo
Summam Praemissam Centum Octuaginta Tymphonum et Sextariorum
duorum ac Groserum quinque Polonicalium Restantem ex Summa
Supraexpressa Quadringentorum Tymphonum Polonicalium ejusdem Gnosae
de Karwoskie Primi olim Gnosi Stanislai Kierski Secundi ad Praesen
voti Gnosi Alberti Smoniewski Comorti Uti Jure Advitali
ab eodem olim Priori Marito N. Kierski attestante Advitalitate
eodem et S. Kierski Stanislaum Kierski ab Una et Modernam
Gnosam Smoniewska protunc ejus Comortem Parte ab altera Co
Actis Castrensem Plocensem F. 2da Ante F. Sancti Martini Pontifi
in Anno 1744 Omnium ac Singulorum Bonorum tum
Summarum quarumvis Recognita Gaudenti Praesentia ejusdem
Summae Uti Successorum de Linea ejusdem et S. Kierski Pro
Providenda Securitate ~~[illegible]~~ Recognoscendaque per Eandem
Gnosam Smoniewska de eadem Summa quietatione seu in Personam
solvens seu Persolventium facienda Cessione Coram Officio
Castrensem Plocensem in et pro feria Secunda post Dominicam Con
ctus Paschae in Anno Praesentem Ventura Solvant et Realiter
sine quibusvis Juris diffugiis enumerent idque Sub Poena bo
nis illo in Termino Super Parte Contraveniens Circa Manifestatio

faciendae

Actorum Parente ex Instantia ob S. Stanislaj Kierski processum Actualem per S. Jacobum Kęsielij Burgrabium Plocen. est Expedito et Sors eadem Obsignata in Summa quadringentorum Tynphon. in Inscriptione Expressa ejusdem Olim S. Kierski per Predictum S. Jacobum Kęsielij Burgrabium Plocen. est Tradita Jam autem Traditio Sortis ejusdem cum aula in Stavillam redacta et Combusta exinde ad Comportationem Traditionis non tenetur idque in Instanti et additur ejidem S. Smoniewska Mlis ad Rothisandum, Praestitit Rotha Superius expressa qua Comprobatione attenta à Comportatione ejusdem Traditionis Ijdem Snosi Smoniewscij Liberi pronunciantur nihilominus Officium Condle Ulterius Partibus hac in Causa prosequi Injunxit in prosecutione Suprema decisione Causae Praesentem Officium Condle ad Lustrationem Sortis ejusdem Officio se Traditae tam in Agris Pratis hortis quam Aedificijs Condescendit, qua Sorte Revisa et Lustrata ac Controversijs Partium Utrarumque Circa Lustrationem Sortis pro et Contra Inductis Exauditis et quidem Partis Actoreae quod Sors eadem nunc Revisa cum Inseminationibus Utriusque hyemalibus et Vernalibus ac horto Saepimentis Circumdato nunc non reperibilibus atque Aedificijs Subdito Uno L. Thomae Kalata per Officium Burgrabiale Castrensem Plocen. erat Tradita ac Contributio Capitalis Una cum decima Ecclesiae Gralerien. Solis debita Inferens et protestationem eo Nomine factam Reponens et se se Tutantis quorum Praemissorum probatio non nisi Inquisitionibus ob defectum Traditionis probari nequit, proinde Necessariam esse Inquisitionem pro Ipsi probationem Praemissorum Omnium per Partem Actoream

Per Partem Vero citatam si Vult in Reprobationem educen-
cemet idq; in Instanti et addetur Epiae Gnosi Cyuinsk
Actoribus Mlis ad Rothisandum Super Incorruptionem
Testium Inducentorum idq; in Instanti Constitit Gnosa Ma
anna de Komorowskie dni S. Martini Cyuinsky Relic
Consors Vidua Mater Suo et Suprascriptorum Filio
suorum Actorum Nne Inducant Testes, et Suas Inquisitio
educant idq; in Instanti et quoniam Pars Actorea Vid
cet Gnosi Cyuinsky Eduxerunt proinde Reponant Inqui
tiones Suo Coram Officio Condli educi Concessas idq; in Inst
et quoniam Pars Actorea Reposuit, Pars Vero citata Videlic
Gnosi Smoniewsky Repositae per Partem Actoream Inquisi
ni se Subiicit idcirco ad Lectionem Episae ~~ejusdem~~ Inqui
sitionis per Partem Actoream eductae ~~Condescendit~~ Officium
Condle Condescendit, quibus lectis Trutinatis et considerat Resolvendoq;
anteriorem Officij sui Suspensionem quandoquidem Officio
Condli tam ex repositis Inquisitionibus ac Nonnullis quietati
nibus et alijs Documentis quam Recognitione Vicinorum
et Laboriosi Thomae Sr Kalata Subdili ~~per~~ Protune p
Officium Brgle C.P. eydem ad S. Stanislao Kierski Tradi
nunc ~~[illegible]~~ pro Trno Condescensionis Convocati tum
Re oculis Subiecti Patet ad Gnosum Stanislaum Kier
Sortem Super bonis Cyuino Turne Sit Una cum L. Tho
Kalata Sine ~~Integris~~ Inseminationibus Et tum non Integris Medietate holocky ac Gran
~~[illegible]~~ tum horto Conseminato per Officium Brgle
ipsi tradita in Possessionem Suam Recepisse eandemq;

uno non

faciendam Publicanda Lecta per Cor. Snors Cyuinsflie Pena
Primum Merum Polonicale Parti et officio duo Condi Total
Parti Circa Solutionem Summe Supradjudicate Et post
Legere Pena Banitionis Supraposite officio Vro Deo in Instanti
Secunda pubi. Omnes Injungit officium Comitis, Quatenus Jpsi
Snori Anonicensij post Levationem Summe Penise in Una Integra
Septimana de Bonis Que condemnandant, et eandem in Brentia Duo
rum Nobilium Parti autoree dimittant illi Sub Rigore Supra
posito in Primis et proximis Judicijs Castrien Mouen Interpo
nendo Quo spectat Contributionem Capitalem Boardie
J.R.Mti et Decimam et Quaranta Ecclesie Parochiali Vale=
rien Solvi debita Ante Recepione Tam de S. Hierosli quam
modernorum Snorum Anonicensium de Bonis eade Vadita debito
officium Comitis demandat quatenus Jpsi Snori Anonicensij
et quilibet contributione Capli per annos Tredecim pro Viri
Rathi quolibet anno per Florenos duos Numerando Sum
mam Viginti Sex Florenor. pro non Extradita Vno decima
manipulari Ecclesie Quatrien Seruien Summam Vigintia Florenó
rum Polonicale per officium Dicti Comitis adiventas in et pro
Jpso Supradicti eidem Parti autoree videlicet Snori Cyuinsflie
debant et Enumerent. Qui dicti Regiore Supraposito pro Dicto
Separacoque et Vita Bonis Expurgando, Quantum Actis et
Pertum Scipimenti Circumcuilo et Conseminato per officium
Regis Mouen ab Snore Hierosli Predicti officium Comitis Cont
Versijs Partium Exandis Injungit quatenus Jpsi Snori Anonice
nosij et ejus Snori Cyuinsflie pro eode Scipimento ac Obenby
tum et Siliginis Jejunalis Lecti Uno ac quarta Parte Lecti
Vigintia Florenos Polonicale de Moderamine officij Jpsi adiudi
ti et pro Vno Supraposito Solutionis Officio Aboard Seu Pri
Cyuinsij Summas eade sibi de Bonis Snorie Anonicensie adjudicate
ex Summa in Exemptionem Actis Snore Anonicensie Jnstien
et Marci in Sublationem Condemnationem adjudicate Jnstien
sibi detrunant, in Sublationem Condemnationem Pinaran
Ex Jnstantia de S. Stanisly Hierosli Super ob S. Martino Cyuinsflie

410

Actorum Parente rne Non Solutioni Summae Quadringen
Tymphon obtenta Solvant Quae Gnosi Cyuinia Poenam
Triplicem Quatuordecem Merum Polonicalem Parti videlicet
Gnosae Smoniewska, et quae Parti cum Summa Origi
in Exemptionem adjudicata et Sub Rigore Supra posita
officio vero suo Condti per Medium in Instanti, Quae Solv
Luita per utramque Partem Poena Trium Merum
Polonicalem Parti per Partem sibi abinvicem Cum per
officio vero suo Condti in Instanti Solvendae. in Relig
vero Pretensionibus officium Condtae Inter Earae Partes,
petitum Imponit Silentium Decreti Poenae rigore. et
uo suo Condti totiae Parti

Joannes Grabia Burgrabius Castren Plocen mp

Officium Poenae Castren Capitulo Plocen ad Oblationem G Alberti Smonie
uski Dominum Infrascriptum in Bonis Inferius nominandis
offe per Infraspecificatam GG Burgrabios Cren Plocen expedita
ac Manibus Eorum proprijs subscriptum reproducentis ad Acti
candum Actisque Poenae Ingrossandum Suscepit in Tenore Sequenti
Inserat originale Ejusdem Domini Circa Acta relictum.

In Cro Plocen Feda pt Di Conductus Paschae proxa Anno
Dni 1754.

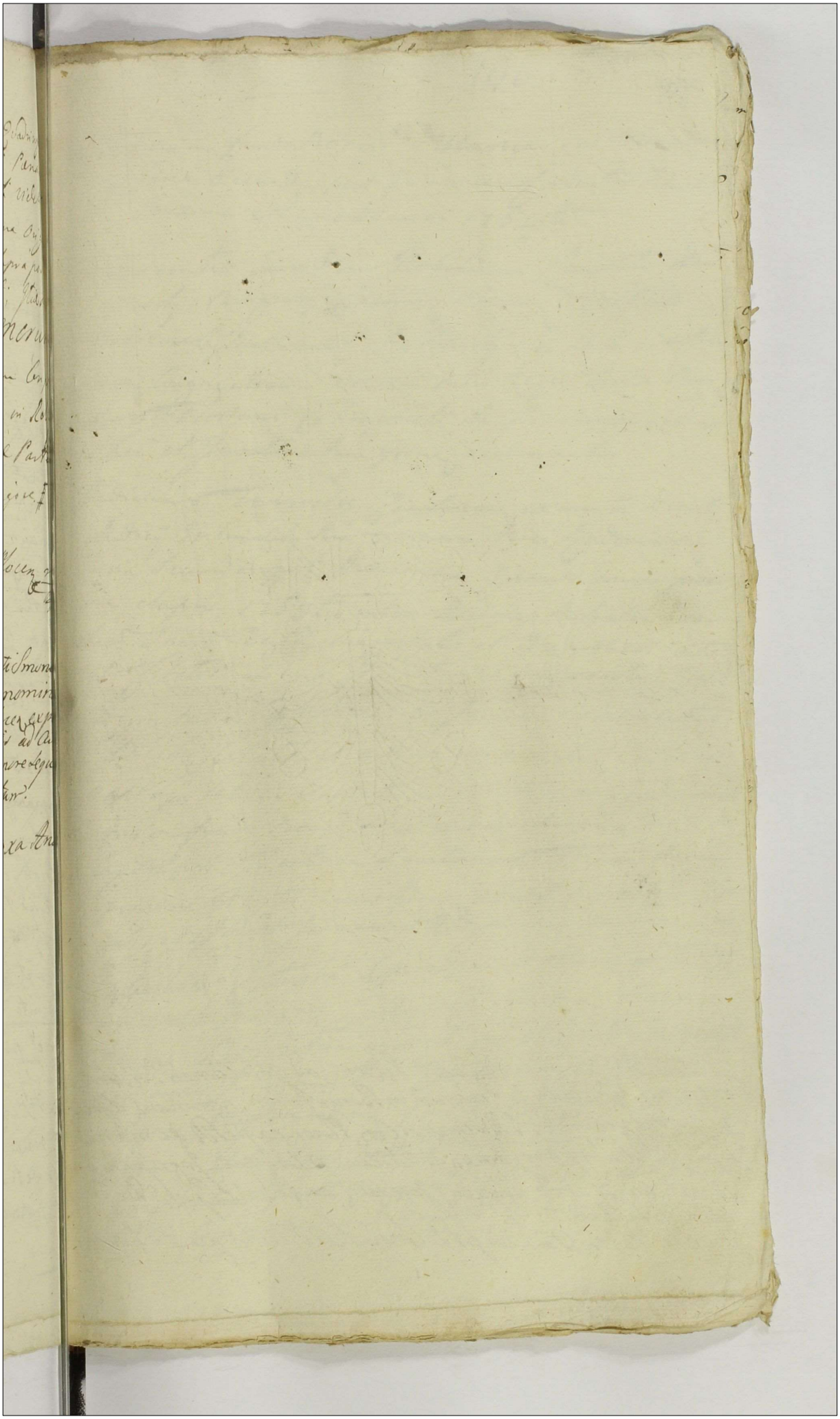

699

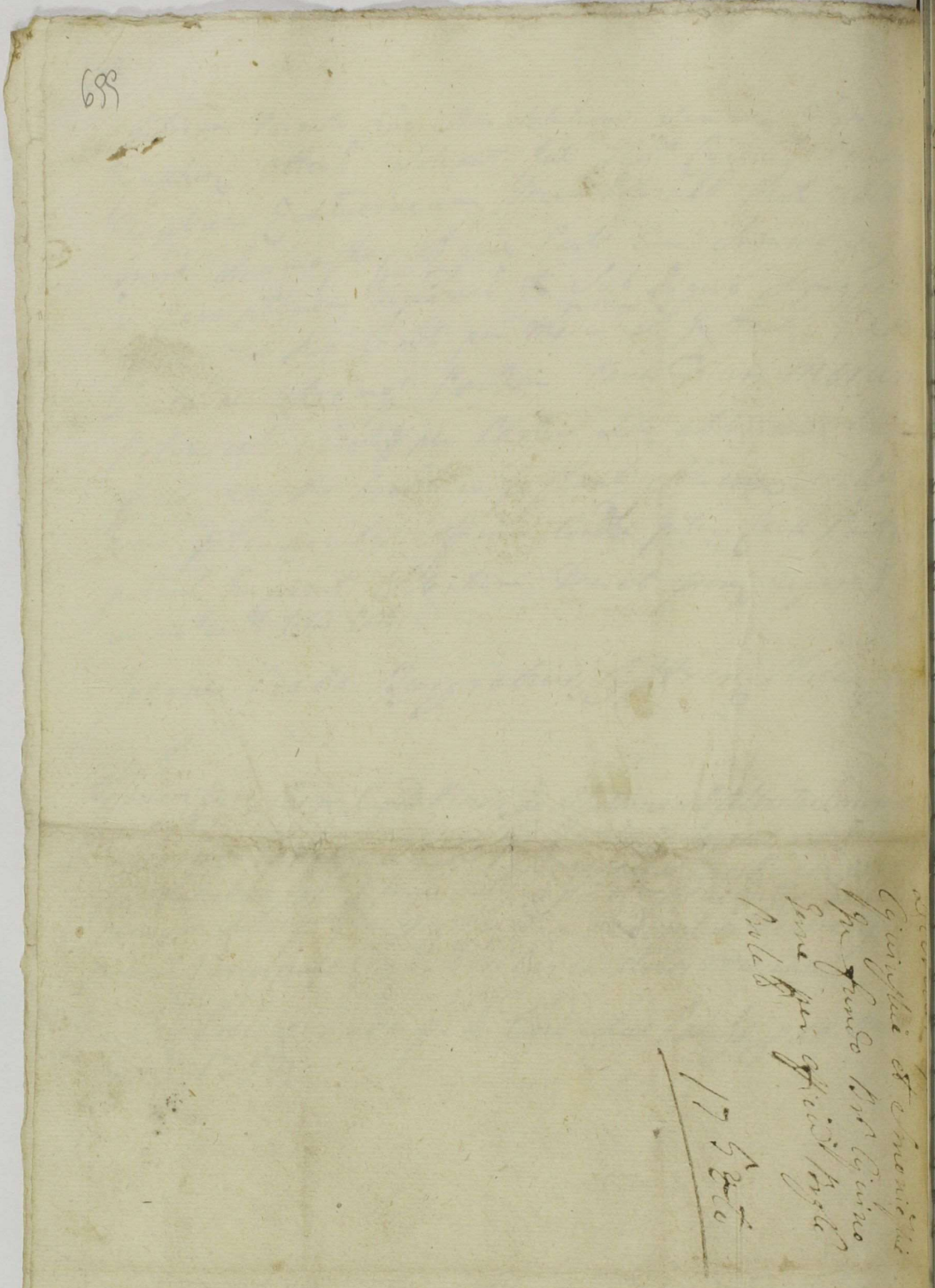

Officium praesens Castrensi Capitaneatus Plocensis ad Oblationem Generosi Alberti Sz
Tomicewski Dominorum Infrascriptorum in Bonis Inferiorum nominandi Officiorum
per Infras pecificatum Generosum Burgrabiorum Cracoviensium Plocensium expeditum ac manibus
propriis subscriptum reproducendum ad Acticandum Actisque praesentibus Ingrossandum
scripsit in Tenore sequenti Inserati originale Quod Domini Co
acta relictum.
In Cro Plocensi Ca 2da post D Conductus Paschae praesentis Anno Domini 175

Actum in fundo Bonorum Uliaszewo seu Ulaszewo
Feria Secunda post Dominicam Conductus Paschae
Proxima Anno Domini 1752to

In Praesentia Generosorum ac Nobilium Laurentij Dzi
zniewskij Burgrabij Castrensis Plocensis Mathaei
Sprozowskij Bartholomaei Petrykowskij ac aliorum ad actum
praesens Congregatorum nec non subsidiis Regni Generalis Pron
do Floriani Chraponski de Krzeczanowo au
thei et Jurati actum praesens acclamantis

Judicium Terrestre Zawrzensis ex mente Decreti
Judicij Tribunalitij Regni Causarum Fisci Radomiensis
Feria Secunda post Dominicam Exaudi anno proxi
me elapso 1753tio inter Regimen Pedestre Evar
dicae Sacrae Regiae Majestatis et Reipublicae actores
et Citatos ab una Illustres et Sufficos Senatores
Dignitarios Officiales ac Incolas Palatinatus
Plocensis Citatos et actores nec non alios Parte ab
altera. Lati ac Limitationis in Termino Condescensio
nis in fundo Bonorum Slepkowo Spiritualium Feria Se
cunda post Festum Sanctorum Trium Regum
proxime praeterita anno praesens inter Suprascriptas Par
tes et Illustrissimum et Rndissimum Martinum in
Zatuskie Zatuski Episcopum Dzierzensem Suffraga
neum et Insigni Collegiatae Sancti Michaelis
Plocensis Praepositum agitatae pro die hodierna ~~factae~~
per Locum Judicium Terrae Zawrzensis et Officium
Castrensis Wysogrodiensis factae et ad acta Castrensis
Plocensis Sabbatho post Dominicam Judica Quadra
gesimalem anno eodem praesenti per oblatam por
rectae. Quo nimirum Decreto Tribunalitio Radomiensis

701

adcitatio Possessorum Pentium Bonorum pro Inpungenda
Regimini Evardiae Sacrae Regiae Majestatis Satisfactione
intuitu per illud Regimen pedestre a Palatinatu Plocen
praetensae Solutionis Contributionis Capitalis ex villa
vocitata Oulaszewo ac Sorte Cujusq Nobilis Lutkowski
seu Lutkowski Juxta Conscriptionem Tarefae anni
1676ti in Parochia Jemielnicensi per evidentem
errorem annotata nunquam tamen a Seculis in ea
Parochia reperibili provenientis est. Injuncta alias
Decreto eaq Tribunalitio atq relationibus adcitationis
binis prima Feria Tertia post Festum Sancti Mathaei
Apostoli et Evangelistae ex Parte Regiminis altera
Feria Sexta Pridie Festi Sancti Michaelis Archa
geli ex Parte Illustrium Magnificorum Senatorum Di
gnitariorum officialium ac Incolarum Palatinatus Plo
cen Perillustri et Rndissimo Capitulo Collegiatae Plo
Sancti Michaelis Bonorum Oulaszewo Possessori ed
rum utriq in Castro Plocen anno proxime elapso
ex nexu praecuniti Decreti Tribunalitij Rni Radomien
pro primitivo Termino Condescensionis Superius
de actu et anno in fundo Bonorum Stephano Spi
tualium expeditae Subsecutis praemissa fusius in
edisserentibus) ex Requisitione Illustrium Mag
nificorum Senatorum Dignitariorum ac officialium n
rum Incolarum totius Palatinatus Plocen ad fu
dum praeten Bonorum Oulaszewo seu Oulaszewo
versimode in Tarefa Capitali Specificatorum pro
hodierna Condescendendo et Jurisdictionem Suam ap
ciosam provisa per vocem adstantis sibi Securitate
bus officiosis Congrua fundando Partibus inscribendo
Comparitiones apparitori sibi Intimavit in quo
mino Partibus et quidem Regimine Pedestri Evardi
Sacrae Regiae Majestatis actoribus et Citatis per
ac Regimini Evardiae S. R. Majestatis

Inst.

Enosum Stanislaum Ruchi ejusq Regiminis fierant
a Enoso Josepho Bortniewski vexillifero ejusq Re
giminis Contributionis vero Capitalis a Palatinatu
Plocen exactore delegatum Suo et totius ejusq Regi
minis nomine personaliter, Illustribus et Magnificis
Senatoribus Dignitarijs officialibus ac Incolis Palati
natus Plocen Citatis et actoribus per Enosum Tho
mam Jaroszewski Camerarium Eranitialem Laudoq
Publico ejusq Palatinatus Constitutum Plenipoten
tem Suo et totius ejusq Palatinatus Plocen no
mine pter Quoniam nemo ex Parte Perillustrium
Canonicorum Collegiatae Plocen Bonorumq Ouliaszewa
seu Oulaszewa Possessorum ad Inscribendam Com
paritionem se Sistit imo se Possessores eorundem
Bonorum ex quibus Justificatio Super Pretensum Subsidi
um charitativum Regimini Evardiae seu Satisfactio
ejusq Subsidij Charitativi desideratur Condemnare
permittunt pro Inde Judicium Condescensoriale Super
eiq Penti in Termino disparentibus Possessoribus
Condemnationem obtinere et eandem sibi in actu
Contento publicare permisit post quam obtentam et
publicatam Eandem Banitionis Poenam Causam eamq
pro facienda in Premissis de Bonis disparentium exe
cutione ad Sufficum Loci Capitaneum seu Sufficos
Locorum Capitaneos remisit remittitq Poenae
Josephus Kruszewski Notarius Terrae Zawkszewski

Officium Dens Castren Capitt. ad oblationem S. Thomae
Opowski Condemnationem Infrascriptam in Vrnd Conde-
cennionis Br. Infraposit. Super Parte Infranominata
pro Sud Vrre Lauskren obtentam ac manu M. Judicis propria
Subscriptt. reproducen ad Acticand. Actis q. Dep. Ingrossandi Su-
scepit in Tenore Sectis Inserat Originale Ejusd. Con-
demnationis Circa Acta relictam [illegible] Anno 1754

Condemnatio Super
Possessionibus Bonorum
Ulaszewo
1254 &c.

Acta sunt hec in loco dicto Berg inter hereditates Bonorum villarum Bonowo ac aliarum attinentiarum in eorum Jezierzicz Dapiferum Plocen Comitum hereditariarum ac Stepino aliarum attinentiarum pro parte Petitis et Successorum Dom Mathie Pampenhauzen Succameranij Parnauie hereditariarum in Districto Tribunalis Specificatarum Pratis dictis modse Magnae Insulis inter Sylvas positas et Vana Virgulta Existentibus pro Secunda post Festum Visitationis Beatissimae Virginis Mariae proxime ao Dni 1750 Nihil praejudicando et re Jurisdictionis Plen Fundatae Tenutae ac defensis partis utriusq Plen Mtis Dnis ac Regius Simone de Mtis Sincerna Dobrinen Stephano Liberali Tribuno Zaxtorzen Antonio Jezierzicz Venato Zabrocimen Gabriele Camerario Dem Dobrinen Parente et Laurentio filio Succiculat Joanne Francisco Lip Regio Camerario Serrestri Plocen Ludovico Praecipuens Regio Petro Jezierzicz Joanne Babsa, Thoma Unierzyckj, Francisco Malczyckj Burgrabijs Castri Plocen, Laurentio Zemgielu; Cajetano Andreajus Joanne Radtkius Regio Joanne Zawadzkj, Francisco Orzelskj Ignatio Suskj, ac alijs Quam plurimis ad actum Plen Congregatis seu nominatis Jmo Judi Provido Josepho Czerotzkj de Villa Penkowo authentico et Jurato, ad acclamandum actum Plen assumpto, et l

Officia in pasonpta et Quidem Succameriale Plocen ex parte meorum Jezierzickj Dapiferorum Plocen tum Offm Castri Capitis Tamborien ex parte Petitis ac Successorum Offm Mti Joannis a Pampenhauz en Succameranij Parnauie Jmtis majoris Exercituum Regni ac alibi Regie Decreti Judiciarij de actu quis Petitorio in Judicijs ordinarijs Jmabus Nobilis Spectabilis Actis pro Die Conversionis Sancti Pauli apostoli proxime ao Dni inter partes in pasonptas Stati Regi Castri Plocen Sabbatho pro Diem Invocavit Quadragesimo ao ao Plen per oblatam petenti. Que mediante in ordine executionis Decreti ante acti Tribunalitij et Quae in Causa Tramitali Meorum Succameranior Seu eor Cameranior adhuc in Causa dus tribus Judiciarum Pomeriorum vel Officionum Castri Plocen in Quibus bonorum Bonowo Korczizewo, Polde, Wrzesnej, Stepno, Plonkj, Komatu; ac aliorum Quo Cunq modo Vocitatorum Controversum et Quae pro parte meorum Jezierzickj Mti Succameranij vel quis Cameranij Cyradien, Cruc Destynen, aut Lozanen vel Cichanowien, aut Zabrocimen, vel nunc, Sive Wyszogrodien vel Dobrinen, Sive Plocen vel Sakucien aut Judicij Serrestri vel Officij Castri Cyradien, Sive Petricovien aut Larensis vel Sanctuarien, Sive Destynen aut Warszawien, Sive Cichanowien aut Rewalien vel Zabrocimen, Pro parte meorum Pampenhauzenow Mti Succameranij vel quis Cameranij Cyradien, Sive Veltunen, aut Estmen, vel Oremowcensis, Sive Lublinen, vel Brzeziensis, vel Cichanowien, aut Lubensis seu nunc vel Wyszogrodiensis aut Wisnien, seu Lomzen vel Wochowien aut Romanien aut Judicij Serrestri

vel Offitij Castren Cyradien, civie Petricovien, aut Vielunen, vel estren
vien, civie Lavens, vel Lancicien, aut Testinen, civie Sublinen, vel
savien, civie Brohicien sis, vel Pinen, aut Lozen, ac Camenecen, ne
civie Livien sis, vel Kuren, aut Lamborien, vel Calmen Nevale
civie Vizinen, aut Lovalien Ro dei he cioma in acta exprepa
descensio est assignata eisdem Officijs suis Camerariis vel com
Camerarijs seu uni meo dicto Camerario vel qui Camerario pro commis
est ante omnia ad Comportationem Documentorum in antenotis actu
pestri Juramenti Comprobationum partes stringere duitus partium
pedire residere, Nover ubi necesse fuerit Expedire, Inquisitiones
nias per Testes Fines metiendum limitum habentes peragere
los antiques reserare, Nover ubi necesse fuerit Erigere, Signa me
residere, et qui probabilius ductus est documentis et Inquisitionis ap
bit partem ductum Laurentium ad Juramentum cum Testibus admo
alias Solemnitatem in limitibus observare solitas peragere et ad Offi
deducere Post determinatam vero Causam limitum Judicij vel Offi
Castri dicto uni meo Judicij Terrestri vel Officiali Orig alterius ad
non obstante de usu fundorum Vicinitatis damnis et causa lim
pro manentibus investigare Inquisitiones quas et expedire Jurta alle
sua recipere, Satisfactionem et Compensationis alias pro rata
ad id venire, penas pro Qualitate facti imogare partes tenaliu
presa Quavis apellatione et non obstantibus prohibitionibus decide
des judiciare partibus sub pena banitus in Termino Condescensio
in casu Contravene subtiando parere et aquiescere pro Bodem
Termino Condescens Collaterales ad citare partibus ad citatis Compar
citati sub nigere Quo supra Comparere Juramentum Quantum attinet ba
Juris respectu Bonorum Bonnatki Cum Portium in bonis Stopin Bero
fundorum ad Land pertinen ac metiendo in melendino nadolnik dicto
stensien partium eaq in Castrensia Officij in desecta cog Expessi vita
officia Officiosa Termino Condescendenti de bonis ad bona, loa
ad loca deserta esse bans pronde reproductionem documentorum in
neri actu Condescen Comparationum et Comprobationum partibus in
Quibus Comportatis et revisis Castrensiam primam respecta divisionis
rum Bonnatki alteram de Sorte Laurentij in Stopino Pitta
ditorum olim Laboncii turbata ibid Comperantes Successores
am in citatis fossa in Stopino propie manitiem Borowe Pitte de Lab
in Bonis Borowe ac fundis ad Eandem spectantibus tum mo
in melendino nadolnik in hereditate Jamerici existen alt
Bona Babe Abbate discrepantes inter Partes Sententiis Officij
Condescensionalium nec non Transactionem Quarum ac processus revisos
re vel approbare de Quantitate et Qualitate Fundorum ad certos casus pertin
tum in hereditate Podich situatorum investigare, Inquisitiones Expedire
antiquum et possessionem Considerare Calculum, tum Juramento a
praepania faciant, Expipere, decreta antenotata hac in Causa pro lata

effectum deducere partes in omnibus &tera finaliter prius apellatione
iudicare Decreto supra scripto reliqua fusius in se obsequente ad Sundi
supra scriptorum Bonorum et regni utilitatem per tum officio sic condescend
juris dictio vemq Quam distinctam vocem dignaten pti mandatis promul
fundandam et securitatem publicam procedamque et partes ad jus pa
dum acclamare demandarunt Que in persona partes et quidem Mag
Josephus Jezenschi Capitaneus Praedeq Colonellus Legiminis Equestris Clar
minorum Regni et Catharina de Lozenzenschi in vicem Conjuges actor
et Citti pet eum Spectum Jezenschi maritum suo et Comes Sudmer
pter Relicta ac successores Mea moriamq Lucia de Resseny olim Mag
Joannis Campenhauzen Lucamensis Barnardi Mali majoris Exercitu
tuum Regni Relicta Consors Vidua mater tum Mei Ignatius Capitt
Praedeq Vice Colonellus et Joannes Vxor filiq Exercituum Regni Cam
penhauzen nouiq filij Comes Citti Actores Oratores per Mag
Joannem Campenhauzen Vexilliferum Regni Suo et Matrum Comes
Matris et Patris sue pter, Illustris Mus Nicolaus Comes in Podersc
Poclesch Palatt Praedeq Abbate ex Collateralitate Bonorum Pro
Juszensca adiutatus per Spectum Franciscum Mihalj Bonorum
Bonorum Lozengzin nomine cuius Principium Plenton. Spectj michael
Franciscus et Hieronimus Nadrato Citti adcitti per Spectum michaelem Nadrato
Vxi sue et Patruum sue pter Pro interesse Illustris Mei Andree Zamoy
ski Capitt Postadeq Ignatis majoris Exercituum Regni et Mei Martini
Czernouschi Princeps Dobriden Supra scripti Illustris mei Zamoyski Cura
tris Bidzinen Comissarij ex Collateralitate adiuta Bonorum Lutocanie et Bij
zheciniq adiutatorum per Spectum Joannem Baba Pro interesse Mei Jacobi Lu
bershi Judicij Terrest Praedeq et Collmodum Spectj Matthei Swiatechowski
Decani Biezunen Pro pesti Lutocanen ex Collateralitate adcitatorum per
Spectum Thomam Unierzyski Pro illustri Reliquiarum Ignatius Kawczyns
Canonicus Vladislavien Cujavie Prepositi Procuratoris ex Collateralitate
adiutatus pter Pro interesse reliquorum ex Collateralitate adiutatorum per Spectum
michaelem Nadrato Citti Compartes Coram officij Condescendi Compare
runt et Compartant et Ratione legalitatem Suarum ad disjudicationem
accedere non valentes super limitationem actuum Condescensionum
ab utroq Consentiunt Scriptumq de nomine data quis clic Octava Subj
Vide licet sub actu presentj Condescendi in Subnomine eorum inserunt et ma
nibusq suis subscripserunt et in veritate quibusq Scripti limitationem
actuum Condescendi ab officijs affectarunt Proinde officij instendo de
pra annotato Scripto actus utrobiq tam in causa Spoliationum quam in
causa Juris et Facti discretionis, ad Petram eidem Pro Sancte ma
thei apti in Ac die dante Venture 1765to Cum omnibus Contentis Ac
cretis Tribunalis et inzere in Decreto ubi mandato Superi
oris de actu, causis expresso limitant procu
gant et differunt Conservando eisdem partibus

707

et Collateralibus adcitatis sive adcitandis suis Officijs vel alijs in Decreto Tribunalitio expressis minum peremptorium.

Thomas Jarossedzky Camerarius Gran. Plocen. mpp.
Casimirus Zdzwa Zodlewski Vice Capitaneus et Judex Castrensis

Officium Pers. Castren. Capit. Plocen. ad Oblationem G. Andreae Smolen. Decretum limitationis Infrascriptum Inter Partes Introcontentis Officii per Infrascriptos Mtos Judices in loco Differentiarum Inter Bona Infer. nominanda prolatum et manibus eorum propriis subscriptis reproducendum ac Actis per Ingrossandum susceptis in tenore sequenti Inserat originale Episcopi ~~Dec~~ limitationis Circa Acta Relictum.

Actum in Cro Plocen. idq. sub Celebratione Judiciorum Feria Quinta Festum Sanctae Margarethae Virginis et Martyris Praxima Anno Domini 1754to.

Decretum Limitationis Jnr. mm. Jezewskie et Kampenhauzeny in Loco Differentiarum Bonorum Borowo et Stopino plat.

Anno. 1754to.

Actum in Fundo Bonorum Villae Slepkowo Spiritualium Feria Secunda post Festum Sanctorum Trium Regum proxima Annô Domini Millesimô Septingentesimô Quinquagesimô Quartô In praesentia Generosorum et Nobilium Laurentij Dłużniewski Burgrabij Castrensis Alberti Kosinski Pincernidae Plocensium Jacobi Slepkowski, Adami Malinski, Casimiri Goscimiński, ac aliorum Nobilium nec non Ministerialis Regni Generalis Petri Kokoszka de Radzanowo Authentici et Jurati Actum praesentem acclamantis et ejdem adstantis

Judicium praesens Condescensoriale Terrestre Zawskrzene Palatinatus Plocene et Officium Castrene Vissogrodiene Virtute Decreti Tribunalitij Regni Causarum Fisci Radomiene Feria Secunda post Dominicam Exaudi proxima Anno praesene inter Regimen pedestre Guardiae Sacrae Regiae Majestatis et Reipublicae Acti et Citi ab una et Illustres Magnificos Senatores Dignitarios Officiales et Incolas Palatinatus Plocen Citatos et Actores ex Altera atq Gnosos Kanigowskie et Stephanum Rosciszewski Bonorum Grzybsk Haeredes et Possessores Citi ex Tertia ~~atq~~ tum Illmum et Rndissimum Martinum in Załuskie Załuski Episcopum Drezdene Suffraganeum et Insignis Collegiatae Sancti Michaelis Praepositum Plocene Citi et Indicene ex Quarta Partibus prolati ~~tum~~ ac Limitationis per Judicium Suum Condescensoriale in Fundo Ipsene Feria Secunda post Festum Sancti Michaelis Archangeli proxima Annô proxime elapso 1753 in Diem hodiernam facta et ad Acta Castrene Plocene Feria Sexta ante Festum

Sancti Martini Pontificis proxima Anno eodem proxi-
me praeterito per Oblatam porrectae ad Bona Ipsen[illegible]
descendit Jurisdictione Sua fundata pace et Securit[illegible]
publica Voce Ministerialis proclamata partes ad [illegible]
parendum ~~ad Comparendum~~ acclamare injunxit[illegible]
quo Termino Partibus Ipsis Regimine Pedestri [illegible]
dia Sacrae Regiae Majestatis et Reipublicae Actoribus
Citatis per Gnosum Josephum Bortniewski Vexillif[illegible]
ejusdem Regiminis Suo et totius ejusdem Regiminis
personaliter Illustribus Magnificis Senatoribus D[illegible]
gnitarijs Officialibus ac Incolis Palatinatus Plocen[illegible]
itidem Actoribus et Citatis per Gnosum Thomam [illegible]
szewski Camerarium Granicialem Palatinatus [illegible]
Laudoq publico ejusdem Palatinatus Constitutum [illegible]
nipotentem Suo et totius ejusdem Palatinatus Nne
personaliter Illmo et Rndissimo Martino in Zatu[illegible]
Zatuski Episcopo Drezdnen Suffraganeo et Insignis [illegible]
legiatae Praeposito Plocen Cito et Indicen per Gne
Antonium Boczkowski Plenipotentem Inscriptum
Venerabili Capitulo Insignis Collegiatae Sancti M[illegible]
chaelis Plocen atq Perillustri Admodum Rndo M[illegible]
Canonico Ejusdem Collegiatae adcitatis per Perillust[illegible]
et Rndissimum Martinum Strachocki Plocen et [illegible]
men Cathedralem atq Insignis Collegiatae Plocen [illegible]
nierem Canonicum Suo et totius ejusdem Collegia[illegible]
Nne personaliter Illmo et Rndissimo Capitulo Cath[illegible]
li Plocen adcitatis per eundem Suo et ejusdem [illegible]
strissimi Capituli Nne personaliter Comparentibus
Secum Judicialiter Controvertent quarum Controversij
Judicium Condescensoriale exauditis quantum attinet
thegoriam respectu Bonorum Slepkowo ~~in hac Cath~~
~~ria Controversijs Partium exauditis~~ licet quidem [illegible]
strissimum Capitulum Collegiatae Plocen una cum
Illmo Suffraganeo et Praeposito ejusdem Collegiatae
Plocen in deductionem quod tantummodo medietatem [illegible]
Slepkowo possideant Intromissionem Perillustris Rn[illegible]

mi Derslaj de Karnice Praepositi Sancti Michaelis Plocens in medietatem Bonorum Slepkowo Anni 1484 ac Decretum Judicij Terrestris Plocens inter Nlem Joannem Slepkowski Actu ab una et Venerabilem Joannem Kucbork Praepositum Collegiatae Plocens Cito parte ab altera in Plocko Feria secunda ante Festum Sancti Stanislaj in Majo Anno 1538 latum utraq ex actis Terrestribus Plocens emanata et ex Acta Capitularia Cathedralia Plocens inserta ac ex ejsdem Actis Authentice deprompta tum Emphiteusim super Eandem Villam Slepkowo spiritualem per Illmum Joannem Gębicki Episcopum Plocens Nlibus Mathaeo Chomentowski et Marianna Siesicka Conjugibus Anno 1671 Collatam, ex Actis Capituli Collegiatae Plocens depromptam atq Tariffam Anni 1676 ex Thesauro Rni emanatam in qua idem Nlis Chomentowski cum Uxore et Familia Florenos Novem Grossos Viginti Duos Obulos Quinque a Subditis Verò Novem Florenos Decem Grossos Novem Obulos Novem in Parochia Wożnicens adnotatus est producunt Vigoreq Suprascriptorum Documentorum hanece medietatem Bonorum Slepkowa, nec ullas alias sortes plures se possidere Contributionemq Capitalem Vigore Suprascriptae Tariffae se pensitare inferunt, et licet aliquot decem ratas scilicet ab Anno 1741 Septembralem, usq ad Annum 1745 Ratam Martij ex Sklepkowo nulliter Illmus Suffraganeus qua Praepositus Collegiatae Plocens aliquot quietationibus Judicialiter productis se exolvisse demonstrat reliquas vero quietationes de persoluta ex eadem Sklepkowo Contributione persoluta deperditas esse infert nihilominus tamen solutionem seu restitutionem earundem Ratarum nulliter per se persolutarum ab inclito Palatinatu Plocens postulat jam verò inclitus Palatinatus Plocens non modo hanc medietatem Slepkowa verum alias sortes in Slepkowo quae erroneè sub Parochia Jemielnicens sub Titulo Sklepkowa Spirituali in Tariffa eadem Anni 1676 Specificatas possidere allegant et ad solvendam Contributionem Capitalem pro eadem Sklepkowo idem Illmum Capitulum Collegiatae

legiatae Seu Illmum Suffraganeum Plocens per Judicium
Suum adstringendos esse Vult. Judicium Suspensa de
sione Causae praesens in Ordine investigationis utrum
Capitulum Collegiatae Plocens sive Ejus Praepositus ut
medietatem Bonorum Slepkowo aliquas alias Sortes
Slepkowo sive Sklepkowo aut in Parochia Woznicens
in Jemielnicens possideant nec ne et quisnam Contrib
nem Capitalem tam ex medietate Slepkowa Spirituali
in Parochia Woznicens quam ex Sklepkowo sub Paro
Jemielnicens in Tariffa positis persolvebat necessario
esse Inquisitionem suo Coram Judicio per Partem utr
in instanti educendam Censet et additur Ministerialis
pronuntiandam Superincorruptionem Testium Jura
ti Rotham Parti utriq. Praestiterunt Perillustris Rndi
mus Martinus Strachocki Plocens Culmens Cathedra
et Senior Collegiatae Plocens Canonicus suo et totius Col
giatae Plocens nomine ac Gnosus Thomas Jaroszewski
merarius Granicialis et Plenipotens Gnalis Palati
tus Plocens suo et totius Palatinatus Nne. Inducant
stes et educant Inquisitiones. Induxerunt et eduxer
suas Inquisitiones post quas eductas Judicium resolve
do tam Judicij Tribunalitij Radomiens quam sui Conde
sorialis Suspensiones ad lectionem earundem Inquisi
num Condescendit quibus lectis documentisq Tariffis
quietationibus revisis ac maturè discussis in Suplen
tum repositorum documentorum ac Inquisitionum
ctarum propiorem Perillustrem Rndissimum Stra
ki qua Seniorem Collegiatae Plocens Canonicum Con
rentem ad Comprobationem Juratoriam in eam Roth
prout ultra medietatem Bonorum Slepkowa in P
chia Woznicens sub vigore Superius Connotatorum
mentorum Insigni Collegiatae Plocens sive ejus Praep
to Serviens nulla alia Bona neq Sortes in Slepkowo
vè Sklepkowo neq in Woznicens neq in Jemielnicens
rochijs nec ullibi habent neq ea sive eas possident ne
inde ad Solutionem Contributionis Capitalis in Sklepk
Ac si Spirituali per Florenos Sex Grossos Viginti
Obulos Sex in Tariffa Anni 1676 Annotatae tenentur

im

imo inclitus Palatinatus Plocens ex erronea per Antea-
ctos suos revisores ejusdem Sklepkowo in rerum Natura
in Palatinatu Plocens irreperibilis ad Solutionem tam Re-
gimini Guardiae Sacrae Regiae Majestatis retentarum
quam per Illmum Suffraganeum Plocens pro eadem Skle-
pkowo persolutarum Contributionis Capitalis Ratharum
restitutionem tenetur ac prout quietationes de persolu-
tis non nullis Rathis deperierunt Censet Idq in instanti
et additur Ministerialis ad pronuntiandam eandem Ra-
tham. Et quoniam idem Perillustris Rndissimus Strachocki
Juramentum super eo prout ultra medietatem Bonorum
Slepkowa in Parochia Woznicens sive Collegiatae Plocens
sive Ejus Praeposito servienc nulla alia Bona neq sortes
in Slepkowo sive Sklepkowo neq in Woznicens neq in
Jemielnicens Parochijs nec ullibi habent neq ea vel eas
possident nec exinde ad solutionem Contributionis Capi-
talis ex Sklepkowo in quota superius annotata speci-
ficatae tenentur Restitit jam vero Illmus Suffraganeus a
Extensa restitutione Contributionis Capitalis per se nulli-
ter pro eadem Sklepkowo pro Rathis aliquot decem ut
praemissum est exolutae recedit nec eandem urget proinde
Judicium ~~[illegible]~~ Illmum Capitulum Collegiatae Plocens Ejusq
Praepositum respectu ulterius pensitandae ex Sklepkowo
Regimini Guardiae Sacrae Regiae Majestatis Contributionis Capita-
lis liberum facit et pronuntiat Onusq ejusdem Contributio-
nis Capitalis ex eadem Sklepkowo proveniens Inclitum
Palatinatum Plocens officere debere declarat decernen-
do quatenus idem inclitus Palatinatus Plocens retentae Con-
tributionis Capitalis Rathas septem decem includendo Ra-
tham sequentem Martij ex eadem Sklepkowo per Flore-
nos sex Grossos Viginti sex Obolos sex provenienc Sum-
mam ~~[illegible]~~ Centum sexdecem Florenorum Grossorum
Viginti septem Obolorum Duodecem efficienc ad Ma-
nus et quietatione Gnosi Assignatarij Guardiae Sacrae Regiae Majesta-
tis Coram Actis Officij Castrens Plocens in et pro Feria
Secunda post Dominicam Misericordiae Anno Ipsens inci-
dens absq ullis Juris diffugijs realiter et in effectu solvat et
Eandemq ab hocce Palatinatu tam retentam quam enus
in futurum repetendam et exigendam indigitat

Una cum Pedra Quatuordecem Marcarum Polonicalium Decreto Tribunalitio Radomiensi Specificata

713

enumeret sub pœna banitionis in ibidem circa manifesta-
nem in casu contraventionis publicanda luita pœna Tri-
um Marcarum Polonicalium Parti circa solutionem
perius expressarum Quotarum sub rigore suprascrip-
solvenda respectu quoq ex eadem Sklepkowo Ratharum
aliquot decem contributionis Capitalis per Illmum Suffra-
ganeum Plocen exolutarum siquidem Juramentum
punctum hoc in puncto non est expletum imo Illmus
fraganeus ab hac pretensione Judicialiter recessit pro
Judicium inclitum Palatinatum Plocen a restitutione
rendem Ratharum tum et Marcarum Decreto Tribu-
nalitio Radomien expressarum itidem Judicialiter ejd
Palatinatui indultarum liberum facit et pronuntiat.
Quo verò ad Bona Ulaszewo ac reliquam Decreti Tri-
nalitij Radomien ultimarij executionem ~~cujus~~ sibi pcommissa Ju-
cium Condescensoriale Partibus affectan et consentien
ctum hodiernum ad Feriam secundam post Domini-
cam Conductus Paschæ Anno pseng incidens limitat,
rogat et differt per se aut Judicia Terrestria vel Officia
Castren Decreto Tribunalitio Radomien specificata
eysdem Bonis Ulaszewo reassumendum conservando Pa-
bus terminum in ibidem comparendi peremptorium
Josephus Kruszewski Notarius Terris Zawichostien
Adamus Ignatius Smoniewski Thesaurarius Terræ
Vice Capitaneus et Judex Castren Vissogrodien
Offm pseng Crenn Capitt Plocen ad oblaonem Gnosi Josephi
Smieuski Regiminis pedestris Guardiæ Seræ Regiæ Matti-
xilliferi Decum Condescensoriale infrascrum in B inferi
nominand offse per infra specificatt Mfcos Judices plaut a
nibus eorund Mfcorum Judicum propriis subscriptt reproducen ad acta
actis pseng ingrossand suscepit in tenore sequen inserat
originale eius Decri circa acta relictt, sub actu in Cro Plocen Sabbatho p
cam Judicia Quadrem pxo anno Dni 1754

in Bonis Slepkowo per Ju
dicicium Tre Zawskrzen et Offi
cium Castren Vissogrodien
latum 1754to.

Actum in fundo Bonorum Krzywki Bratki Sortej dicta Rosochowizna per Nobilem Mariannam de Dobrosielskie Rehman olim Nobilis Valentini Sobrzywnicki consortem Videlicet possessa Feria Tertia in Festo Nativitatis Sancti Joannis Baptistae Anno Domini Millesimo Septingentesimo Quinquagesimo Quarto In Presentia Nobilium ac Nobilium Valentini Sobkowski Burgrabij Castrj Plesbanowij Jacobi Sobieski Jacobi Nadratowski Joannis Mianowski Mathiae Smigurowicz aliorumque ad Actum presentium Congregatorum, nec non Ministerialis Regni Generalis Starostiae Novakowski de Villa Dobrino authentici et Jurati Actui moderno adstantis et eundem audientis.

Officium Terrestre Lowicense in praescriptum vigore Decreti Judicij Actis Lowicense in Actensibus in Terminis communibus Scribus una cum Prorogatione Antecessorum in Diem hodiernam inservientibus Feria Secunda proxime Festum Sancti Petri Apostolorum inclusive Anno proxime preterito 1753 inter Nobiles Joannem Patrium et Albertum Filiastros Dobrosielskie Actores ab una, et Nobilem Mariannam Dobrosielska olim Nobilis Valentini Sobrzywnicki Rehabitantem Villam ac Bonam ibidem Dobrosielskie Nobilis Alberti Ulatowski Consortem Sororem inter se Germanos et alias parte ab altera Citatis. Quo mediante Condescensio Judicum Terrestrium Lowicense unius ex eisdem absentia non obstante ad fundum dorumce Bonor Krzywki Bratki Sortenj Rosochowizna vocitatam post olim Nobilem Antonium Dobrosielski sterilitate vitae functum derelictum captato tempore previa avisatione Partium triduo ante Adventum sui Prefendae pro assignatione Dotis competentis de Bonis Paternis et Maternis ac Causalitiis Citatae, Oblatione Termini Solutionis ejus, in defectu Solutionis Sortis pro portionate excidentionis ac pro aliis Decreti supra de Actu exarati adimplendis contentis et injuncta, qua Officium Condescensoriale ad requisitionem Partis Actoreae visitata tribus vicibus per Nobiles Vicinos parte citata in duabus Septimanis ante Adventum sui praecedens ad Bona in Actu connotata Condescendit, Jurisdictionem Judem Officiosum pravia prius pace et securitate publica more Solito Suis Superioris Jussibus proclamata fundavit, et Partibus comparitionem inscribere mandavit. Quo in Actu Scribus Nobilibus Joanne Patruo et Alberto Filiastro Dobrosielskie Actoribus personaliter, Nobili Marianna de Dobrosielskie Rehabitantem

420

716

Jmm

olim Nobilis Valentini Pokrzywnicki Consorte Vidua Citata
sonaliter Nobili Marianna Dobrosielska primi olim D
Laurentij Bagienski Secundi vero voti olim Nobilis Al
Niedziałkowski derelicta Conte Vidua Indicente persona
Comparentibus et Secum Controvertentibus licet quidem
les Dobrosielscy Actores prosecutionem Causae praesenti
Nbli Marianna de Dobrosielskie Relicta ol. Nblis Valen
Pokrzywnicki Consorte Vidua per rationem quot Nbli
Eva de Dobrosielskie Nblis Alberti Ulatowski Conso
Soror ejusdem Nbli Pokrzywnicka germana extra om
Possessionem Sortium tam in hisce Bonis Krzywki Bra
quam in Bonis Miączyno sitis extat exposuit, cum aut
Dos utriusque Sororibus sine Comportatione Document
per easdem Nbles Pokrzywnicka et Ulatowska Soror
inter se Germanas comportandorum ullo modo assignari p
exinde sine Comparitione ejusdem Nblis Ulatowska Citata non
judicatum proferre sententiat, quinimo Causam pr
tem cum eadem Nbli Pokrzywnicka Citata et Nbli D
brosielskie ultimi voti ol. Nblis Alberti Niedziałkowski
Relicta Conte Vidua Indicente Comparentem ad Co
tionem disparentem suspendit suspensamque esse de
super quo Nbli Eva de Dobrosielskie Nbli Alberti
Ulatowski Conte quam Marito ejus Citato disp
rentem Decreto ex quo praesens init Actus contraveniens
demnationem Parti Actoreae in lucro negotij sui obtinere per
ad quam publicatam banitionis poenam Mtem Reg
Generalem suprascriptum Actui praesentem adstantem
didit et deputavit, qui Mtis satisfaciendo deput
ni suae ab Officio praesentem habitae praetactos Nbles Ul
towskie Conjuges Decreto Contraveniens in praesentia
torum Nobilium ad Actum modernum congregato
sua et sonorosa voce esse banitos proclamavit
blicavit, et ad notitiam omnium protunc praesen
indubium deduxit, de quo praesens Idem Mtis eloco pu
tionis ad Officium suum rediens fecit relationem
quam publicatam banitionis poenam Officium praesen
descensoriale Causam hanc pro facienda in praemissis
praescriptum Juris Communis de Bonis Partis Citatae
et proventuum participationem

...urevicte executione ad Magnificum Loci Capitaneum seu Massi...
...os Locor Capitaneos sub Cujus vel quor Pfati Citati cum Bo...
...is suis Jurisdictione subsunt vel consistunt remisit remit...
...tq Pstens.

717

Matthias Bagienski Camerarius Tris Zawskiens mpp

...ium Pstens Castrens Capitt Plocens ad Oblationem G. Alberti Bukowski Conde...
...nationem infrascriptam ex parte GG Dobrosielskich sup GG Ulatowskie in
...rno Condescensionis in Fundo B. Krzywski Bratki obtentam et publicatt
...eproducend ad Acticanl actisq presen Ingrossanl suscepit in Tenore
...sequens (Inserat) Originale Ejusd Condemnationis circa Acta relicta
...b Acta in Cro Plocen Jdq sub Celebratione Judicior Fa 5ta ante F. S. Margarethae
V. et M. proxima Anno Dni 1754.

718

Condemnatio sup
NN Ulatowskie Con
jugibus in Crno Conde
scensionis JD. Krzywki
Bratki obtenta
1754. Ao

Actum in fundo Bonor. Lutocin. F. 2. post D. Exaudi proxima Anno Dni 1754.

719.

In presentia Mfcor. Gnosor. ac Illm. Joannis Kuchorski Notarij P. Plocen. Martini ab Obory Czosnowski Pincernae Drohicen. Benedicti Kamienski, Mathiae Bagienski Camerarij P. Zawskiensis Jacobi Kęsicki et Thomae Uniezyski Burgrabiorum Castren. Plocen. Casimiri Zbikowski Alexandri Suminski Joannis Konarzewski Jacobi Wisniewski ac aliorum plurimorum Nobilium ad actum praesens congregati necnon Mlis Rmi Gnalis P. Valentini Jentkowski de Lutocino authi et jurati ad acclamandum actum praesens assumpti et eunae acclamantis

Officium Castren. Capitis Plocen. infrascriptum insistendo Decreto Officij sui in Castro Plocensi F. 2. ante F. S. Margarethae V. et M. Anno praeterito 1753. inter M. Jacobum Kuchorski Judicem Terrestrem Plocen. ab Una et Jm. Andream Zamoyski Capitaneum Rostocen. Citatum necnon Gnosos Joannem et Constantinum Zorawskie similiter Citatos simul et Actores ac Illm. Adm. Rdum Mathiam Swiętochowski Decanum Biezunen. Parochum in Lutocin. Judicentem parte ab altera lato pro injungenda Contractus obligatorij ac Status Bonorum inventarij alioremque quorumvis Documentorum Causam ac mutuas partium praetensiones elucidans comportatas quibus comportatis et consideratis pro investigatione desolationis seu reparationis, auctarum vel diminutarum inseminationum subditorum vicaminum et quarumvis erogatarum expensarum universarumque fundi mutuarum praetensionum Inquisitionum si opus fuerit expeditione Juramentorum attentatione Solutionis Summae

Jmus

in obligationem expositæ ac aliarum Summa
si quæ ex documentis apparuerint ac leu
nis eadem cum præfixione temporis et rigoris
post levationem de Bonis condescensionis de
mandatione et cui quid et æquo provene
pro justo et æquo decisione satisfactionis q
indulatæ injunctione Indictionis Illustri
Adm. Rdi Swiętochowski resolutione ac a
rum ejusq Decreti contentorum executione sub
na Banitionis in Trino eodem sup Parte Co
traveniente irrogandæ Condescendit ibique
Condescendens proclamato per Vocem Mtis pa
et Securitate publica actibus similibus congru
risdictionem officiosam fundavit qua fundata
tes ~~[illegible]~~ ad Comparendum suo coram Officio ejus
acclamare injunxit quibus Partibus Actore M.
bo Kuchorski Judice Terrestri Plocensi pro Illustri M
drea Zamoyski Capitaneo Rostocensi Colonello R
minis Equestris Exercitus Electoralis Citato per M. P
tinum Czasnowski Pincernam Drohicensem inscripto
Plenitem pro Generosis Joanne et Constantino Zora
Citatis et Actoribus pro Indicente Illustri Adm. Rdi
Mathia Swiętochowski Decano Biecunensi et Præ
sito in Lutocin pro Officium Condescensoriale insistens
Decreto Officii sui supra de actu specificati Decen
Quatenus Pars Utraque Contractum ratione Obligatio
nis Bonorum Lutocin cum attinentiis ac Inventa
Status circumscripti eorundem Bonorum ac al
quæris documenta Causam et prætensiones
tium Mutua Seluidantia Comportet et pro
cat idque ministranti et quoniam Pars Origina
actorea tam ~~[illegible]~~ Contractum obligatorium quam
tarium necnon alia documenta deportatas
mas et reparationem eorundem Bonorum rem
strantia comportavit et produxit proinde Con
versiis utrarumque Partium Coram se inductis exacu

Offi

Officium Condescensoriale Suspensa decisione Solutionis
Summae in obligatione Bonorum Lutocina cum attinentijs
expositae ac alterius ex vi possessionis eorundem Bonorum depor-
tatae ad affectationem Citatorum simul et Actorum Gnosorum
Zorawskich necessaria esse ratione fundi praetensio-
nem mutuam per Partem Utramque educendam Inquisitio-
nem Jdque in instanti et addit Mlis ad Rothisanae
Sup incorruptionem testium Parti utrique praestite-
runt tam M. Jacobus Kuchorski Judex Terrestris
Plocen quam P. Joannes Zorawski Suo et fratris
sui nomine ~~Judi~~ inducant testes et suas inquisi-
tiones educant. post quas eductas Inquisitiones ex-
pedita Status Bonorum Revisione ad liquidationem Regestri
erogatae in Conservationem Status praedictorum Bonorum Luto-
cina expensae per M. Judicem Terrestrem Plocen porrecti
processit qua similiter pacta ac Controversijs Partium
pro et contra inductis exauditis et quae Partes Acto-
reae et Citatae Gnosorum Zorawskich Solutionem provisionum
Contractu Obligatorio per M. Judicem Terrestrem Plo-
cen ad Solvendum stante possessione obligatoria in
se assumptarum et Venerabili Capitulo Plocensi
ac Illmi Adm Rdo Swiętochowski Parocho Lutoci-
nen non Solutarum urgentis, Mfici vero Judicis
Terrestris Plocen Actoris nullum proventum ex eisdem
Bonis quinimo solamet expensam se habere infe-
rentis et Manifestationibusque de incorrespondentia
in proventibus eorundem Bonorum factis se tutando
disponente lege ex interjecta in Contractum Obliga-
torium additamenti Solvendae praedictae provisionis
Clausula ~~liquidationem proventuum~~ calculum de
proventibus perceptis ac erogata expensa offeren-
tis ex rationeque non dispositorum ad praemissa pagenda
regestrorum limitationem Actus praesentis ~~limi-~~
~~tationem~~ exposcentis Itaque Officium Condescensoriale
Suspensa lectione Inquisitionum per partem utramque
Eductarum ac decisione Causae praesentis Actum hu-
jusce condescensionis de Consensu Partis Citatae simul

Jmg

et actoreæ videlicet Comparentes Jm Zamoyski Capi-
nei Rostocen ac Gnosor Zorawskich ad Feriam Ter-
tiam post F. S. Bartholomæi Apli Anno præsen pro-
xime venturam cum integro Contentorum Decreti-
cij sui tenore et rigore prorogat limitat et diffe-
rit, conservando ejus Partibus Terminum sine adcitatione in ibidem comparendi
actus præsen Vigore.

Antonius in Zatrzewo Zatrzewski Vexillifer Terræ Zawkiensis
et Vice Capitaneus Castren Plocen mp

Antonius Bagieński Nnus Castren Palatus Plocen mp

In Termino hodierno ex limitatione supra de actu
specificata per hocce Officium Castren Plocen facta in
em hodiernam incidente videlicet F. 3. post F. S.
tholomæi Apli Anno eodem 1754. In præsentia M.
ac Gnosor et Nlium Joannis Kuczborski Notarii Tm
Plocen Martini Czosnowski Pincernæ Drohicen
Josephi Kozłowski Camerarij Tmis et Thomæ Ur-
rzyski Burgrabij Castren Plocen Alexandri D.
Casimiri Parentis Joannis et Ignatij filiorum
Chartzewskich Josaphati Ostrowicki Josephi
czewski Ludovici Złotkowski Ignatij Suski
aliorum ad actum præsen congregatorum nec non
Mlis Rni Gnalis P. Valentini Jentkowski de
cin authori et jurati ad acclamandum actum præ-
sen assumpti et cunæ acclamantes Officium
hocce Castren Capitanei Plocen infrascriptum in
tute limitationis supra de actu specificatæ per
plenaria et integra Executione contentorum De-
ti Officij sui ac continuatione actus ejusdem Con-
scensionis ad Bona eadem Lutocin condescendentes
reassumpta sua officiosa Jurisdictione pacem
et securitate publica actibus similibus congr
per Vocem Mlis in actu contenti præcauta Parti
ad Comparendum suo coram Officio ejusdem Mli
clamare injunxit quibus Partibus et quidem
Actore M. Jacobo Kuczborski Judice Terrestri
cen Bonorum Lutocina cum attinentijs obliga-
rio possessore pro Jm Andrea Zamoyski Capi-
neo Rostocen Colonello Exercitus Saxonici S. R.

Juris hæreditarij Bonorum Lutocina quæsitorum per M
Martinum ab Obcy Grosnowski Pincernam Drohicen
Plenitem inscriptam pro Mag. Adm. Rdo Mathia Sto
tochowski Decano Biezunen Præposito Lutocinen
Judicante pro Quoniam Gnosi Joannes et Constan
tinus Zorawscy Originaliter Citati præsenti in Ter
mino disparent et se condemnare permittunt, pro
inde Officium præsens Condescensoriale ratione Con
traventionis Decreto Officij sui Decisæ ad sun
dum præsen Condescensionis Pœnam Banitionis
Decreti sup ejus Gnosis Joanne et Constanti
no Zorawskie Decrevit ad quam publicandæ
Banitionis Pœnam Mlem Rni Gnalem Subactu
Contentum addidit et deputavit qui quidem
Mlis satisfaciendo Deputationi suæ ab
Officio præsenti Condescensoriali habitæ Eandem
Banitionis pœnam ex vi Contraventionis
Decreto decisam et obtentam ac ipsosmet Citatos
Gnosos Zorawskie Decreto Contravenientes
esse banitos Juri communi Contrarios pu
blicavit proclamavit altaq sua et sono
rosa voce ad Notitiam omnium protunc præ
sentium deduxit de quo præsens eloco
publicationis ad Officium suum rediens
fecit Relationem post quam publica
tam Banitionis pœnam Officium Conde
scensoriale Causam præsen cum toto ejus effe
ctu pro peragenda de Bonis Citati execu
tione ad M. loci Capitaneum sub cujus juris
dictione cum bonis suis præfati Citati sub
sunt vel consistunt Remisit remittitq
præsens Jam vero cum Comparente Jm
Zamoyski Capitaneo Rostocen Causam præ
sen ad Convictionem disparen suspendit
suspensamq esse declarat Decreti præsens vigore
Inquisitionis [illegible] ad decisionem Causæ [illegible]
[illegible] suum habendatis
Antonius Bagienski Nnus Castren Plbus Plocen

mpa

724

Officium Praesens Crem Capit. Plocen. ad oblationem D. Francisci Radratowski Decrum Condescensionis seu Potius Limitationem una cum Condemnatione Infrascripta in Bonis forius nominandae Offe per Judicium Officij Praesen. inter Partes inferius nominandas Expedito Manibusque Mcor. Judicum Subscripto reproducentis ad acticandum Suscepit in Tenore Sequen. / Inserat / Originale Comme Limitationis Decri et Condemnationis ca Acta relicto.

In Cro Plocen. Sabbatho in Crastino Festi Sancti Francisci Confessoris Anno Dni 1754to.

725

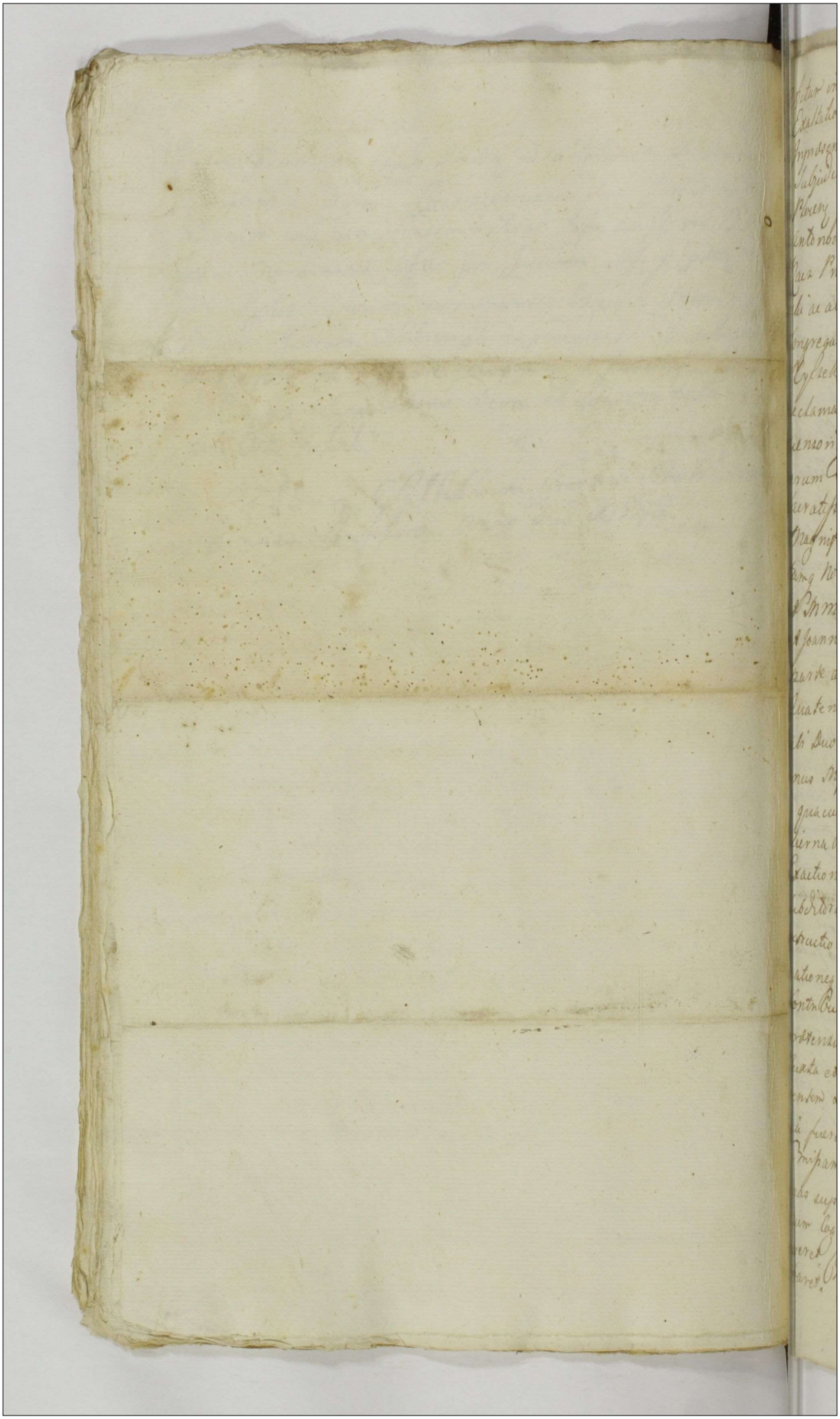

Actum in Fundo Oppidi Mstowa Feria Secunda Festum
Exaltationis Sanctæ Crucis proxima Anno domini 1734.
In presentia Mpiorum Dnorum ac Nobilium Matthiæ Szydłowski
Subjudicis Trnis Zawoscienses, Antony Kozienski Pincerna
Rosens, Josephi Kamienski Capitanei Czerniechowien, Pauli
Antonowicz Vexillifera Cracoviensis Kijowien Josephi
Raz Præfecti Regiminis Salne Regis Mattiæ Pauli Kamien
ski ac aliorum Plurimorum Nobilium ad actum presens
congregator Nec non Mag. Regni Jnclis Providi Alberti
Kyszek de Kozin y authentici et Jurati actum presens
acclamarunt et ejus adstarunt. Jnscriptum Judicium Con
sessionale Jnsistendo Decreto Tribunalitio Regni Sa
rum Fisci Radomiens Feria Secunda Jntra octavas Festi
Sacratissimi Corporis Xti Dni Anno presens inter Illustres
Magnificos Senatores Dignitarios officiales ac Jncolas Ter
tarum Nobilitatem Judicii Palatinatus Rosens Actores ab una
et Mm Barbaram de Janichowice Czarlinska antecessor
et Joannem Piotrowicz Possessionarium Capitaneos Mstowien
parte ab altera Rei. Lati. Quo mediante Demum est
Quatenus Judicia seu officia in Leg Duro specificata omnes
alii Duo Duorum ubi tres absentia non obstante dum modo
unus Mpius Judex Trnis vel officiales Castrens adjuncto
a qua cunq Parte Conducendus Condescenderent, prodictio
dierna Pro actu Contenta Jnquisitiones Tam ratione obiecta
Exactionis Forahiorum inusitatæ a rebus nobilis eorum
subditorum ad oppidum prefatum Mstowa advectis quam
exactione Tabernarum in Fundis Civitatensibus propi
nationeq Liquor in supra patis Tabernis non pensatum neq
Contributionis Dualibus et Laudanis per Plures Locos
prefatos expedirent vel expedirent ejusq Latis et expeditis
Juxta et ad Contenta Laudor et Terminorum Causar re
sentent Dcidirent vel Dcidcret Juramenta ubi necessa
rii fuerint exigerent vel exigeret Jnsuper eorundem
Gravamina de percipiebatur Jnhiberent vel Jnhibeat, Pe
nas super quo Jncurrerit Progerent vel Progeret, Prout
cum Cognoscerent vel Cognoscret resolverent, vel resol
veret Taxarent vel Taxaret Approbarent vel Approbaret
Quod de vero Taberna in Fundis Civitatensibus

727

extractae apparuerint, Propinatioq Liquor practicabat
et practicatur extunc ad solutionem Contributionis Dicti
et Solidariae Partem Citam Stringerent vel stringeret et
sam pro exigentia Negotij Legis ac Justitiae Nihil intactum
Irresolutum relinquendo ad mentem Trnor Documentorum
liter non obstantibus quibusvis maonibus et Trnis in Pro
tionem Justitiae exquirendo Discrepantia in Sententijs
dicarent et Moderarent vel dispudicaret et moderaretur
Quorum vel Cujus Decisioni Partibus parere et acquie
sub poena Banitionis illo in Trno super Parte Contrar
etiam Coram uno Mfco Judice Trn vel officiali Castrensi Con
scensuro Publicandi injunctum est, Itaq Judicium infra
ptum mente ejusdem Decreti ex requisitione Partis actore
ad oppidum Mtawa Condescendit, Jurisdictionem Suam
officiosam Pace et Securitate Publica voce Mlis adstan
promulgata fundavit et Partes ad Comparendum prae
Mli acclamare demandavit. Quibus Partibus et quibus
rea Illustribus Mgfcis Senatoribus Dignitarijs Offic
ac Incolis totaq nobilitate Pltus Ploc per Gsum Di
sum Przecisewski Laudo Publico Pltus Plocensis Cons
tum Plenipotentem suo et ejusdem Pltus nomine plr
ta vero MM. Barbara de Janikowskie Czarlinska
acta et Felice Piotrowicz moderno Capitanejs
vensis Citatis per Mi Josephum Kamienski Dapifer Cz
choviae Plenipotentem Inscriptum plr Comparendum
dem ad affectationem Partium Utrarumq Judicium
descensoriale Causam praesens cum toto ~~[illegible]~~ Decre
Tribunalis Regni Radomiensis tenore et rigore ad Ten
Secundam post Dnicam Jubilate in anno futuro 17
venturam Coram suo Judicio seu alijs in Decro Tribu
expressis Judicandi Limitat defert et prorogat Con
vando Partibus ejusdem Utrisq sine ulla adcitatione
Comparendi peremptorium praesens rigore
Franciscus Ignatius Rościszewski Notarius Trnor Pl
Plocensis

Officium Praesens Crem Capitulo Plocensi ad oblationem P. Dionizij Przeciszewski Decretum Limitationis Infrascriptum in B. Inferius nominandae Officiose per ~~Insuscipientem~~ M. Roziszewski Notarium Terrestrem Plocensem expedito ac Manu Ejus propria Subscripto reproducendo ad Actitandum Actisque Praesens Ingrossandum Suscepit in Tenore Sequenti (Inserendi) Originale Quod Dni Curia Acta Relictum In Cro Plocensi Ft 6ta in Vigilia Ft Sancti Mathaei Apostoli Apostoli et Evangelistae Anno Dni 1754to.

729

Limitatio Causæ
Intr. Pltum et MM
Czarlinska ac Piotro
nicz Capitaneos
Mtavene 1754.

Actum in Fundo Bonorum Oppidi Siepre Feria Quinta post Festum Nativitatis Gloriosissimae Virginis Mariae proxima Anno Dni 1754.

In praesentia Gnosor ac Nlium Francisci Lipinski antea Camerarij Tnis Adami Milodroski Thomae Unierzyski Burgrabior Castren Plocen Simonis Sławkowski Alberti Popławski Andreae Lukoski Ignatij Suski Benedicti Leszczynski Francisci Gładewski Josaphati Ostrowicki ac alior ad actum psen congregatt nec non Mlis Rni Gnalis Providi Christophori Pankowski de Villa Borkowo authci et jurati ad acclamandum actum psen assumpti et eundem acclamantes.

Officium Castren Plocen infrascriptum insistendo Decretis Officij sui binis inter M. Adamum in Siepre Bromierski Succamerariae Visogrodien Dominum et G. Michaelem Jez famulum Actt ab Una et MM. Sigismundum Cieszewski Vexilliferum Halicien et Annam Barska Conjuges Bonor Siepre antecedaneos Tenutarios Possessores tum G. Valentinum Bromierski Burgrabium Castren Plocen coruna Bonor Oppidi Siepre Commissarium parte ab altera Citatis pro injungenda Parti Utriq Contractuum raone tenutae Bonor Oppidi Siepre constituto ac circumscripti Status Inventarij aliorumq quorumvis documentor praetensiones Partium expossessione tenutaria emanare elucidantium Comportatione, quibus comportatis trutinatis de desolaone seu reparaone cunctisq mutuis praetensionibus Vi contractuum expossessione tenutaria pululare investigaone earundem discussione et liquidaone, Inquisitionis si opus fuerit expeditione, Summae septem Millium Florenorum Polonicorum pro ultimo tenutae Anno provenientem Mfco Bromierski si juste debebit liquidatis praetensionibus adjudicaone processus super Parte Actt obtententi Cognitione et resolutione Decreti anterioris ex

binis primo F. 2. pt D. Cantate Anno praesenti
& alteri rejectionis F. 2. pt F. Visitaonis SV. Mariae Anno praeteriti inter easdem Partes

executione et cui quid et aquo provenerit ad judi-
tione indilatæq; Satisfactionis demandatione et
tiu in Universis circumstantijs etiam ratione hon-
logij finali decisione cujus officij decisioni ejus
Partibus parere et acquiescere injunctum est Su-
na Bnis in Termino præsenti Sup Parte
traveniente publicanda Ex requisitione Par-
utriusq; condescendit, Fundataq; Sua judiciali Jur-
dictione ac Pace et Securitate publica actibus
libus congrua p Vocem Mlis in actu contenti pro-
mata Partes ad Comparendum Suo coram Offi-
cio Mli acclamare injunxit, quibus Partibus
Actoribus Cassandæ et Negotij, acceptæ Negotij Citatis M. Adamo in Cap-
Bromierski Succamerario Vissogrodien Bonor-
di Siepre cum attinentijs hærede Domino et
Michaele Jez aulico pro Citatis Cassandæ Sim-
et actoribus Negotij Mficis Sigismundo et A-
de Psarskie invicem Conjugibus Cieszewskie Vex-
tens Halicien pro interesse suo p M Sigismun-
dum Cieszewski Suo et Consortis suæ nne pro
lentino Bromierski Burgrabio C Plocen p M
mierski Succamerario Vissogrod Citato pro
cente Illmi Adm Rdo Valentino Cyminski Ma-
sionario Siepreny Præpto Ecclesiæ S. Rochi pro
gio Mansionarior Siepreen Judicen p Illmum
Rdum Jacobum Pilichowski ejusq Collegij Cau-
Procuratorem Suo et ejusq Collegij Mansion-
rum nne pro Judicentibus Famatis Martino
te et Stanislao filio Jonczewicze Antonio Cie-
nowski ~~Georgio Strogulski~~ Stanislao Bykowie-
nislao Jasiakiewicz Josepho Jasienski Jacob
Fermanski Martino Andrzejewski Thoma
pnicki Jacobo Makowski Mathia Ząbkiewi
Andrea Brzeski Thoma Maliszewski Oppidan
Siepreny pro Citato Perfido et Infideli Hersz C

mon

monczyk Judaeo Sieprcen. pro Judicentibus Perfidis
et Infidelibus Josepho Salamonczyk Leyb Jekowicz
pro Sinagoga Judaeorum Sieprcen. Judicem pro Per-
fidum et Infidelem Samuelem Dawidowicz ejusdem
Sinagogae Scholiregam Suo et ejusdem Sinagogae Ju-
deorum nomine pro Comparentem Officium insistendo Decre-
tis Officij Sui injunctae ad fundum praesens Bonorum
Oppidi Siepre Condescensiones Decernit Quate-
nus Partes utraque Contractus ratione tenutae eo-
rundem Bonorum cum attinentijs constituti
tum inventarium Circumscripti Status ac alia
quaevis documenta praetensiones mutuas expo-
sitione tenutaria emanantes elucidantia
Comportent idque in instanti Et quoniam tam Con-
tractus binos tenutarios et inventaria circum-
scripti Status Bonorum quam alia documenta
praetensiones mutuas elucidantia ab invicem
Comportarunt proinde ejusdem Partibus Causam
prosequi injungit in prosecutione Controversijs
partium Utrarumque pro et contra inductis et exau-
ditis et quidem Partis originaliter modernae Acto-
reae videlicet M. Bromierski Succamerariae Vispo-
grodensis Solutionem Summae Septem Millium Florenorum
Polonicorum in vim tenutae annualis Bonorum Oppidi Siepre
cum attinentijs ex nexu Contractus annualis tenutarij
die 23. Junij Anno 1752 in eadem Siepre constituti pro-
venientem tumque tam ejusdem Contractui quam Triem-
nali die 7. July anno 1749. in B. Oppidi Siepre
immediate initi Satisfactionem in primis Solu-
tionis decimae Ecclesiae Parochiali Sieprcen. et Cen-
sum Ecclesiae S. Rochi ac pro Sacratissimo Rosario debitae
Judicente Conventu Sieprcen. Monialium O. S. Benedicti
pro Ludovico Zmijewski ejusdem Conventus Bonorum Economo
pro Judicante Illmo Adm. Rdo Cajetano Brodowski Deca-
no et Praeposito Parochiali Sieprcen. pro E. Thomae Uniewski

nerion Bonificationem indebite perceptam a Ju
exactionum, desolationis Bonorum ac profugationis
Subditorum exposcentis, Mfici quoque Cieszewski
simul et Actoris summam a se praetensam septem
Millium Florenorum Polonicorum in parte persoluta in par
te in retentis apud Oppidanos, Subditos, Jus
Censibus et proventualibus provenientiis infe
se inferentis, liquidationem eorumque retentorum
Censuum exporrecto regestro ~~Ung~~ faciendam Ut
tis Officium Itaque Condescensoriale ad liquidatio
retentorum Censuum et aliorum proventuum attentis
bella conventa per M. Bromierski Subscriptam Oppi
danis, Judaeis Tabernatoribus et Subditis
processit, cujus expeditae liquidationis Su
sa resolutione ac totius negotii decisione
cessariam esse Inquisitionem in probationem
et rephaenem desolationis seu reparationis ac aliorum
objectorum mutuorum per Partem Utramque
educendam Censet Idque in instanti et
dictis Mlis ad rothusandum super incorruptio
nem testium Parti Utrique et quoniam sibi ad
vicem Eaedem Partes Jus Juramentum indulgent
proinde Officium Condescensoriale ad Excipiendum
ex testibus distinctim per utramque partem in
ductis ~~praesent~~ testimonia ~~praesent~~ Condescen
Tandem quoniam post inductionem per M. Brom
ski sex per Mfcum vo Cieszewski quinque testium
et post deposita per eosque testes testimonia a
nori ad Completum sex testium in Interrogatorio
Subscriptorum Numerum inductione ~~Mfci~~ ac
scripta Comparitione M. Cieszewski recessit et
condemnare permittit proinde Causam praesentem

Compa

comparens E. Valentino Bromierski ad convictionem
disparens suspendit suspensam esse Officium Con-
descensoriale declarat super quo Mfco Sigismundo
Cieszewski Vexillifero Halicien. et Conte ejus dispa-
rentibus post recessum eorum Cassata Condemnatione
in anteriori actu Condescensionis hic in Fundo
Bonorum Oppidi Sieprc super Mfco Bromierski obten-
ta, ac Cassatione exactoratu ejusque Mfici Bromier-
ski in Officio Castrensi Visogrodiensi ratione Summae Se-
ptem Millium Florenorum Polonicorum Banitionis ob-
tentae primimo approbato anteriori processu
~~in Libro Solutionis Summae~~ Officium Condescen-
soriale in Libro Solutionis Summae Septem
Millium Florenorum Polonicorum pro annuali tenuta Bono-
rum Oppidi Sieprc provenientium Poenam Banitio-
nis ex vi Decreto Officii Sui contraventionis
Decrevit ad ~~eandem~~ publicandamque eandem
Banitionis Poenam modo praemisso Decre-
tam et obtentam Mlem Rmi Generalem sub actu
contentum addidit et deputavit Quique
Mlis satisfaciendo deputationi Sui Eandem
Banitionis Poenam ~~alta sua sonorosa voce~~
ac ipsosmet Mfcos Cieszewskie Decreto Con-
travenientes esse banitos juri communi con-
trarios alta sua et sonorosa voce publica-
vit proclamavit et ad Notitiam omnium
protunc praesentium indubiam deduxit de
quo Praeterea Jd Mlis fecit Relationem Post
quam publicatam Rmis Poenam Officium
Condescensoriale Causam praesentem ad Mfcum
loci Capitaneum sub cujus jurisdictione
eadem Pars Citata cum Bonis Suis subest vel
consistit pro peragenda executione Remi-
sit remittitque Decreti praesentem Vigore Inquisitio-
nes vero ex parte M. Bromierski eductas et
Sigillis Officii Condescensorialis obsigillatas

430

735

Jms

eidem Mfco Bromierski extradit jam vero Pa
tis Citatae Mfcorum Cieszewskich dis pareat Sim
liter Sigilles Officij Condescensoriales gentil
obsigillatas circa Sua officia ad requisite
riena haerendas declarat

Antonius in Zakrzewo Zakrzewski Vexillifer Terrae Zawsk
et Vice capitaneus Castrens Plocens mp

Antonius Bagienski Nrius Castren Palatinus Plocen mp

Officium Praesens Crens Capitulo Plocens ad oblationem Ex
nis Stawkowski Condemnationem Infrascripto in Bonis
nominandis Officiose per infraspecificatos Mcos Judices
Plocens expeditam ac manibus Eorum propriis Subscriptam
producens ad Acticandum Actisque Praesens Ingrossandum Lusc
in Tenore Sequens (Inserat.) originale Quae Con
nationis circa Acta relictum

In Cro Plocensi Feria quinta ante Festum San
Mathaei Apti et Evangelistae p. Xa Anno Dni 1754to.

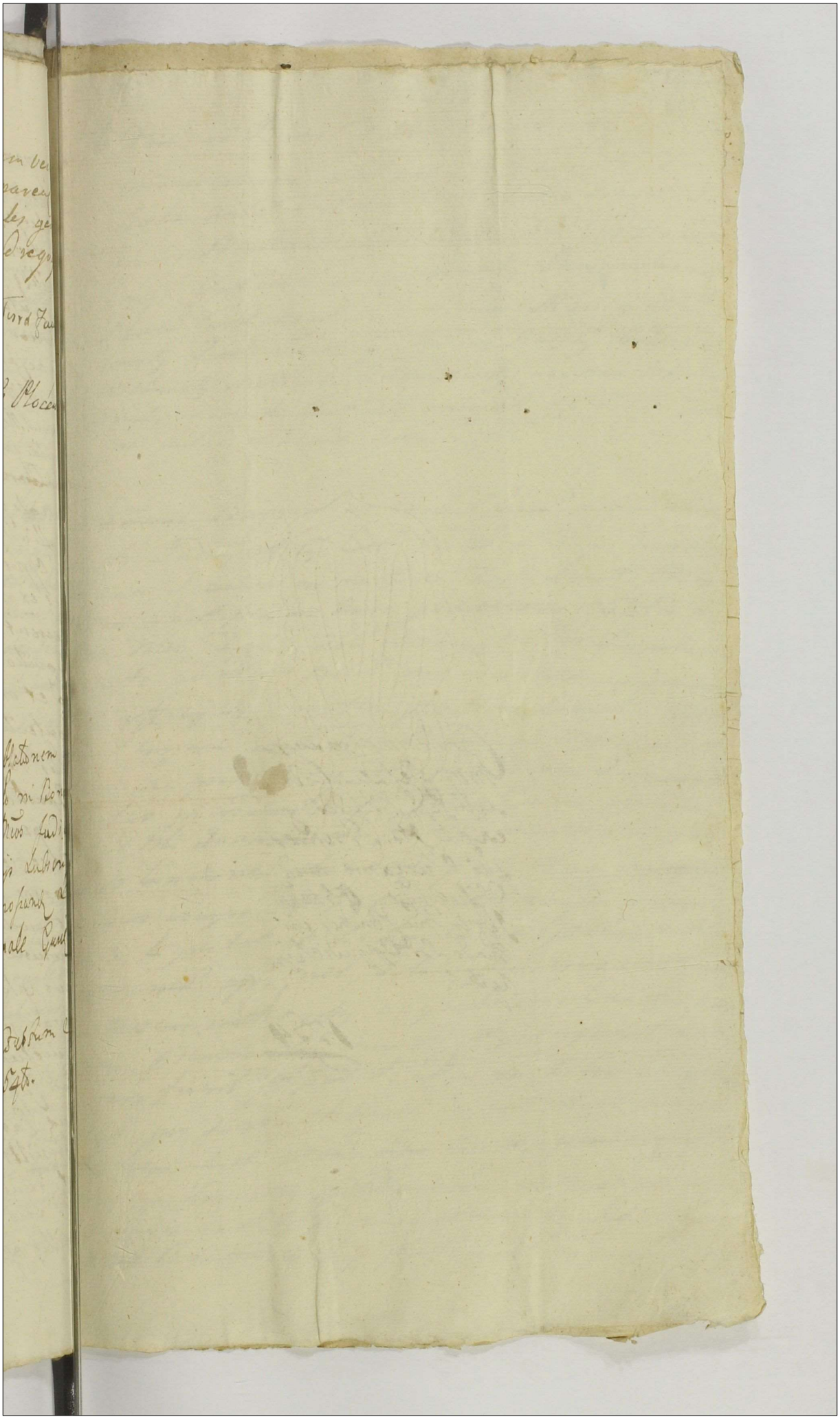

736

Condemnatio super
Mm: Cieszewskie Ve-
xillifero Chalicien.
exp.te M: Bronier-
ski Succamerario
Vissogrodien. Obtento
Idq in Dno Condnis in
Pundo Br. Oppidi Sepe
Agitat.

1754

Actum in Bonis Turza Parva idq; in Trno Condescensionis partibus determinato Fra Sexta ante Festum Nativitatis Sancti Joannis Baptistae pxa Anno Dni 1754to Coram Gnoso Antonio Chmielewski Burgrabio Crn Plocen in Praesentia Gnosorum Martini Modzelewski Pauli Olszewski, Antonij Burski Alberti Wielunski Matthiae Przeciszewski nec non nlis Rni Gnalis Providi Antonij Wolniak de Turza magna authci et Jurati Actum pdcm acclamant.

Qui Gnosus Burgrabius Crn Plocen in Virtute Decreti Judicij Officij Crn Plocen in Trnis Quercl Feria Secunda in Crastino Festi Sancti Martini Pontificis in Anno pxe elapso 1753tio inter Nles Tyskie Actr ab Una, et Nles Rypulskie parte ab altera protcl quo nimirum Condescensio Officij sui mutuo partium Sumptu Captato tempore ut Comportationem Munimentorum ac quorumvis Documentorum Summas Sortes in eisdem Bonis Turza Parva afficiens et Nli Joanni Grzybowski Servien Succores ejus Concernen elucidan parti utriq Injungat, quibus Comportatis revisis et Discussis Summas easde Liquidet et Portionem ex ejsdem actrice Concernen assignet, Solutionem ejus decernat, de Inseminationibus ac quibusvis Cunctis partium Pretensionibus Investiget, Inquisitiones Ciopus fuerit expediat, ac quid cui Competerit pro Justo et aequo adjudicet, et Satisfactionem Indilatam demandet, partesq finaliter in Universis Pretensionibus mutuis pro exigentia legis Justitiae moderetur idq sub rigore poenae Banitionis sup parte Contravenien pdcm in

Trno

x

in Trno Condescensionis imposito publicam
est Injuncta ad requisitionem partis acto
Qvia partis Cittae tempestiva Avisatione
Condescendit, Jurisdictionem suam pvoan
Supratati Nlis promulgat fundavit et p
tes ad Comparendum suo Coram officio acc
mare Injunxit quo in Trno partibus e
quidem Actoribus Nlibus Francisco Tyska et
Salia Kozywkowska Conjugibus et quidem Consorte in a
manti sui pltr, Nlibus Petro Szypulski et Co
Kozywkowska Conjugibus Cittis et quidem Consorte in a
ejusdem sui manti pltr, Nli Agnethe Kozywkowska
gine in assa Nlis Francisci Tyska Soceri sui
cente pltr, Comparendi et Secum Controversiam qui
partium Controversijs Coramse Inductis exaudi
teneri partes utrasque Comportare Munimenta
quaevis fortunam seu summam ob Gnosi Joann
Gozybowski Avi Partium Nlium Kozywkowski
afficientia idque in Instanti et quoniam Nles
Szypulscy Conjuges Comportarunt primo Nlis Ni
laus Kosinski ob Nicolai Filiq Pestulam Agn
in Bonis Tusza parva in summa Octuaginta
Florenorum Polonorum Nli Alberto Wąsowski in Arca
Ciechanoviensi Fra Secunda post Dnicam Jubi
late 1683tio obligat, Secundo Nles Nicolaus
Linski et Hedvigis Mdzewska Conjuges Sortem in
mi Tusza minori in summa Quingentorum F
unorum Polonorum Argenteae monetae in Szlensk
in Terminis Communibus Fra Secunda post Fes
Sacratissimi Corporis Xti Dni 1689 Nlibus M
tino Kotakowski et Zophiae Przeciszewska Conjugibus
Invadiat 3tio Nlis Margaretha Wąsowska ob A
berti Filia Nlis Thomae Tuski Consors Summa
Suprascripta Octuaginta Florenorum Polonorum Nlibus Steph
no Milewski et Florentiannae Pustycka Conjugibus

in Arce

In arce Ciechanoviensi Fra quinta post Festum Visitationis Ev Mariae 1696to. Cum parata Possessione transfundit, 4to Nles Martinus Kotlakowski et Zophia Przeciszewska Conjuges in Szrensko in Trnis Communibus Trnibus Fra Secunda post Dcam Conductus Paschae 1696to Summam Quingentorum Florenorum Polonicorum Suprascriptis Gnosis Milewskim Conjugibus Praecommittit Cujus Summae Quingentorum Florenorum Polonicorum Argenteae monetae Sine Procento de manibus Gnosorum Milewskich Conjugum actualiter levatae actu eodem quo supra per Nlem Franciscum Petryskowski in Bonis Niegora Intercessit recompensa 5to Gnosi Stephanus Milewski et Florentianna Wrzycka Conjuges Summas trinas primam Octuaginta Florenorum Polonicorum alteram Quingentorum Florenorum Polonicorum Tertiam Centum Florenorum Polonicorum per eundem G. Nicolaum Kosinski a Gnoso Stephano Milewski in obligationem agrorum Bonorum Tusta parva acceptam Gnoso Joanni Grzybowski olim Gregorii Filio in Mława in Trnis Communibus Trnibus Feria Secunda ipso die Festi Sanctorum Petri et Pauli Apostolorum 1699no transfert, 6to Nlis Joannes Grzybowski ob Gregorii Filius Summam Septingentorum Florenorum Polonicorum in Bonis Tusta parva in Sorte Mikołaiowizna modo obligatorio haeredibus Nlibus Hedvigi et Petronellae Grzybowskim Filiabus Suis in Mława in Positione Actorum Trnicum Fra Secunda post Dnicam Reminiscere Nlem 1701mo demittit, 7mo Decretum in Szrensko in Trnis Communibus Trnibus Fra Secunda post F. S. Lucae Evangelistae 1747mo inter Nlem Andream Grzybo

740

Szybowski actorem ab Una, et Wlem Petrum Szyp-
ski ac alios parte ab altera Prolatum quo Decreto
Solutio Summarum Unius Viginti quatuor, Florenorum
Polonicorum, alterius quinque Aureorum hungarica
pro re S. Andreae Szybowski a S. Szypulski ac Su-
cessoribus ad Wlis Pauli Krzywkowski est Injuncta
Dno Wlis Thomas Szybowski Summam Octuaginta
Septem Florenorum grossorum quindecem Polonicorum de
manibus Wlis Petri Szypulski Scoatam Wlis Ma-
annae Szybowska Sororis Suae germanae in Cro
Plocensi Fra 4ta post F. Visitationis Sae Mariae
174 Dno. In Bonis Rukaty Szybowo Inscribi
quo Illmus Rndus Laurentius Bazienski Decanus
Mlaviensis Parochus Lipoviecensis p 14 Julii 1748
Scripto manuali Dnorum Petrum Szypulski de-
ma Quinquaginta Tysiąc p ad Wlem Hedvi-
Szybowska circa agonem vitae Suae eidem Wlo
Rndo Bazienski ex Summa Sua in Bonis Turzi
parva haerente applicata quietat, ac alia Do-
menta # Jam autem Wles Tyskie nulla Documen-
Seu Munimenta Pter Processum intuitu Sum-
Pterendo Suo in officio Condescensoriali posuerunt
remonstrarunt proinde Satisfecisse hoc in pun-
partes adnivenit et ad revisionem Documentorum
ac liquidationem Summarum Pdens officium Con-
descendit quibus revisis, Documentis trutinatis
ac Summis liquidatis quando quidem offi-
cio Condescensoriali Adductum est Memoratum
olim Wlem Joannem Szybowski tres Filias
Martiannam Wlis Thomae Szybowski, Petronam
Possessionem et haereditatem Sortis Bonorum Turzi
parva elucidantia

Wlis

Nlis Pauli Krzywkowski Actricis Cittae et Indicentis
matrem Consortes ac Hedvigi Grzybowskie procreasse, mar-
tiannam per eundem N. Joannem Grzybowski in
vita exdotam esse eisdemq Nlibus Hedvigi et
Petronellae Grzybowskim Filiabus suis Summa
Septingentorum Florenorum Polonorum in Sorte Bonorum
Turza parva haerenti Inscripsisse seu potius
Transfundisse eandem Hedvigim Grzybowska
Sterilibus fatis Cessisse, altedictum ob Nlem Jo-
annem Grzybowski Summas primam Octuaginta
Florenorum, alteram Quingentorum Florenorum argen-
teae monetae sine Procento, 3tiam Centum
Florenorum Polonorum a Nlibus Stephano Milewski
et Florentianna Purzycka Conjugibus attestante
Suprascripta Cessione in Mlava in Trinis Com-
muniby Trinibus Fra 2da ipso die Festi San-
ctorum Petri et Pauli Apostolorum 1699no
recognita Jure Cessionario quaesivisse et in Posses-
sione Sortium bonorum Turza parva dictae Mi-
kołaiowizna in hisce trinis Summis extasse et ob
Nlem Paulum Krzywkowski ejusdem Grzybowskiego
Generum in hoc Jure Circa Possessionem perse-
verasse quae Summae Suprascriptae Trinae in bina
Capita ut pote Petronellam Nlis Pauli Krzywko-
wski Consortem, partium matrem, Hedvigim
Sterilem Sorores inter se germanas Grzybowskie
exdividi debentur et efficit totalis Summae In flo-
renos reducendo Octingentorum Tredecem Flo-
renorum Polonorum grossorum decem et licet Idem Nlis
Joannes Grzybowski tantum Summam Septin-
gentorum Florenorum Polonorum eisdem Nlibus Hedvigi
et Petronellae Grzybowskim Filiabus suis tran-

742

Transactione sua in Mtava in Positione acta
Fra 2da post Dcam Reminiscere Item 1701. Sub
cuta Pcommisit quoniam vero ex Documentis p
fatis postio Summae major ut pote Octingenti
decem Floreni et Grossi decem Polon in Sorte
Mikołaiowizna Bonorum Turza parva Cap
modernarum partium post Fata Suprafat
ad Wlis Joannis Grzybowski Avi sui respicien
apparent, ex qua Summa ut pote portione
Wlis Hedvigis Grzybowska Idem Wlis Petrus
Szypulski modernus Cittus et Sortis dictae M
kołaiowizna haeres Summam Viginti quatu
Floren Polon et quinque Aureos hungaricales
Wli Andreae Grzybowski, Jam autem Illi R
Bagienski Praeposito Lipoviecen Summam qu
quaginta Tymphy, Wli Thomae Grzybowsk
Octuaginta Septem Floren et Grossorum Quin
decem Polon in Unum efficientem Ducentos
Sexaginta quatuor Floren Grossorum Viginti
quinque Polon attestantibus et obloquentibus
Suprascriptis Transactionibus ut pote Decr
ab Illi Rndo Bagienski quietatione manu
pro reali p partes aginta, Inscriptione
Wlem Thomam Grzybowski virum Wlis Ma
annae Grzybowska Sororis Suae de actu, dat
et Anno ut Superius expressum est Specifi
catis et p Wlem Szypulski Compostatis
vit et realiter enumeravit, non nisi Summa
Quingentorum Quadraginta Octo Floren gros
rum quindecem Polon in Sorte eadem Mi
kołaiowizna Circa eundem Wlem Petrum Szypu
ski uti haeredem modernas Comparentes Wles Kr
wkowskie Sorores germanas in Comparitione

prepo

expressas ad N. Joannis Szybowski Neptissas respici
ens adhucusq remansa est idcirco Pens officium
adhaerendo Justitiae Decernit quatenus Ill. Wlis
Petrus Szypulski Sortis Mikołaiowizna haeres
ex Summa liquidata Quingentorum Quadraginta Octo
Florenorum grossorum Quindecim Polon. Portionem "Tertiam" pro
Capite Wlis Rosaliae de Krzywkowskie Wlis Francisci
Tyska Consortis Concernens ut pote Centum Octua-
ginta Duorum Florenorum grossorum Viginti quinque
Polon. Coram officio et actis Cren. Plocen. in et pro Feria
Secunda post Festum Sanctorum Petri et Pauli
apostolorum proxime ventura in anno Praesenti absq omni-
bus Juris diffugijs et Protestationibus Nli Franci-
sco Tyska in deportationem onerum in Substan-
tia Ejus haeres liquidem Idem Wlis Tyska Summa
Trecentorum Triplex Polon. Wlem Rosaliam
Krzywkowska Consortem Suam attestante In-
scriptione Coram actis in Mława in Positione acto-
rum Feria Secunda post Dnicam Sexagesimae in
anno 1753tio Subsecuta recompensavit via pro utroq
Conjuges Wles Tyskie in rem "Seu quietatione" persolvens Cessione Sol-
vat et realiter enumeret idq Sub poena Banitionis
in ibidem in Casu Contraventionis Circa manifesta-
tionem faciendo publicando Juxta pro Eundo
Wlem Szypulski poena Trium Marcarum Polon.
in Trino et rigore Suprascripto parti, Jam autem
officio Condescensoriali totiae in Instanti Solvendo
Intuitu autem Pensionum variarum ex Sorte Eadem
Mikołaiowizna Pullulat pro Wles Tyskie format Tuo-
niam Nlis Szypulski Suprascripto Wlibus Tyskom Con-
iugibus actoribus ut pote Aedificijs Inseminationibus
ac alijs Injurijs Summam Triginta Florenorum Polon., Jam
autem Wli Agnethi Krzywkowska Indicenti Similem

744

Portionem Triginta Florenorum Polonicorum Solvere obtulit
qua offerentia partes persistunt, proinde approbat
hoc in puncto partium Compositione Summam pro
Triginta Florenorum Polonicorum Wlas Tyskie respiciendo in Tri
rigore Suprascripto per Wlem Szypulski Solvendam de
rat. Wli autem Agnethi Krzywkowska similem
tionem Triginta Florenorum Polonicorum ab actu praesentis in du
Septimanis etiam ad manualem quietationem
Wlis Szypulski Solvere debebit idque sub poena Bmi
primis Indicijs Cae Ploc. in casu Contraventionis
blicandae. Uno vero Spectat Portionem ut pote simi
Summam Centum Octuaginta Duorum Florenorum gross
viginti quinque Polonicorum Wlem Agnethem Krzywk
owska Indicentem ergo alias Sorores respiciendo et
Summa Quingentorum Quadraginta Octo Florenorum gross
decem Polonicorum "liquidata" originali "Procedendo" ab hac itaque
ma Idem Wlis Szypulski Provisionem annuam ab ac
praesentis Decreti eidem Wli Agnethi Krzywkowska quolibet
anno Solvere obstringitur, si autem in pendenda Pro
one renituerit Summam eandem praevia locatione et Secun
"providenda" te exolvere debebit et tenebitur. reliquas autem partes
in Compositionem Intrantes praetensiones mutuis praetensi
nibus Compensandae declarat et perpetuum partibus
ponit silentium. Decreti sui vigore.
Antonius Chmielewski Burgrabius Cae Ploc.

Decretum in B. Turza Parva per Officium Cae Ploc. Burgrabiale Prolatum.

1754 to

Officium praesentis

Ut sane Exequutus Sana per intraspecificatum Officium
de Bmo Turza Parva per intraspecificatum Officium
gradus Cae Ploc. Polonicorum Polonicorum manibus eorum propriis
subscriptum reproducendo ad acticandum actio praesentis ingros
sandum subsequitur in Tenore sequenti Inserentur Originale
quod Decem circa Acta relictum
In Cro Ploc. 72 in Crastino 7 SS Petri et
Pauli Apostolorum Anno Domini 1754

Jmć 109 745

Actum in Fundo Bonorum Villae Gosdowo Jdq in Tmo Condescensionis ex Limitatione Incidenti Feria Quarta post Festa Solennia Sacri Pentecosten proxima Anno Dni 1754to

Coram M. Antonio Jn Zakrzewo Zakrzewski Vexillifero Zawskrzeny Judice et Vice Capitaneo Crenę Plocenę Jn Pentia G. G. Adami Miłodrowski Burgrabij Crenę Plocenę Josephi Zakrzewski Vexillifeni Zawskrzeny Nicolaj Jakutowicz ~~Thomae Glinowie~~ ~~ny~~ Petri Gawłowski Benedicti Leszczynski Alberti Cywinski ac Aliorum plurimorum adhunc actum Congregato nec Non Mlis Rni Gnalis Providi Valentini Stanczak de Villa Dycharcice Authentici et Jurati actum Pseny Acclamanę Judicium Pseno Condescensoriale virtute tam Decreti Crenę Plocenę de Actu Ejus Jn Cro Plocenę Feria Secunda post Dominicam Oculi Quadlem Anno Pseny Jmć Gsos Thomam Parentem et Thomam Filium Glinowieckie Actores ab Una et M. Josephum Wągrocki Notarium Trrem et Crenę Zakrocimenę Ctd parte ab Altera Quo Decreto Condescensio Officij Suj ad Bona Jn Actu Contenta idq pro Comportatione Contractus Tenutarij et Conscripti Inventarij Statum Bonorum Elucidanę Impugenda Pretensionum Utriusq Partis ex Possessione tenutaria Emananą Investigatione Inquisitionum Si opus fuerit expeditione et Quid et A quo pro Justo provenerit adjudicatione Satisfactionis Indelatae demandatione Partium in Mutuis et Cunctis Pten

sionibus

sionibus pro Exigentia Legis et Justitiae Nihil In
tutum relinquendo finali decisione cujus de
sioni Partes acquiescere debebunt et tenebunt
Sub Poena Banitionis praeterea in Trno Publicam
est Assignata tunc vigore Limitationis Ep
Condescensionis In Iisdem Bonis Gozdowo Ten
Tertia post Dominicam Misericordiae proxa
Praesentata per Officium Burgrabiale Cr
Plae pro Die hodierna facta Condescendit Jur
ctionem Suam Officiosam praecustodita prius p
et Securitate publica Actibus Jurisdictionis Con
fundavit Qua fundata Partes ad Suj Compa
tionem praedicto Mti Acclamare Injunxit Qu
In Trno Mtis Acclamatorio Partibus et Quid
ribus Ecis Thoma Parente et Thoma Filio Gl
wiockie pth Citato Mco Josepho Wągrodzki Notario
Trni et Crei Zacrocimen Simul et Indicem pth
Coram Judicio Officij praeter Comparen et Secur
6 Controvertens Quarum Partium Controversij
Coram se Inducto exaudito hoc Idem Judicium
decernit Quatenus Partes Contractus Intuitu
tenutae Bonor Gozdowa Coseros ac Inventa
rium Statum Bonor Elucidans Comportent
Jnstanti. Et Quoniam tam GG. Glinowieckij
tanj Possessores Quam Mcus Wągrodzki Notarius
Trni et Crei Zacrocimen Contractus primum
Data die 22 Junij 1749 Anno In Zakrzew
Alterum die 24 Ejusdem Mensis Junij In
1752 In Glinowieck Jnr se Conscriptos M
busq Suis et Amicor Subscros Tum Inventa
die Septima Julij Anno 1749 Statum
et per Oblatam die hodierna ad acta Crei Plae Porec
nor

norum Elucidans Conscriptum nec non Regestra
variar expensarum et ptensionum Abinvicem
ad se habitar suo coram Judicio Comporta
runt proinde Judicium pzens Condescenso
riale Satisfecisse Partes In Puncto Compor
tationis adinvenit et In Negotio Principa
li experiri Mandat In Experimento Ulterio
ribus Partium Exaudito Controversijs pro et Co
coram se Inductis Tandem Quoniam Partes Jmr
se Agenz pro Universis et Singulis ptensionibus
Extenuata Quadringenali Bonor Gozdowa Pullu
lanz Secum nunc Judiciter Super Summam Tre
centor Quinquaginta Florenor Polon Composue
runt et In Eadem Compositione Judiciter facta per
sistunt Proinde Judicium pzens Condescenso
riale Sopiendo Quasvis ptensiones Fundi In
sistendoq Compositioni Partium Decernit
Quatenus Idem Mcus Josephus Wagodzky Nota
rius Terrestris et Crez Zaorocimenz Summam
Trecentorum Quinquaginta Florenorum Polon
Nunc Amicabiliter Compositam in et pro
Feria Secunda post Festum Visitationis Glorio
sissimae Virginis Mariae Anno pzenz pxe Ven
tura Coram Officio et Actis pzenz Crez Ptoz Sine
Quibus-vis Juris Diffugiis et protestationio
bus Eso Thomae Glinowiecky Parente Solvat
et Enumeret. Esus. Vero Glinowiecky Eandem
Summam Levet Ac post Exoluto et Levatam
Summam Eadem Partes tam de pdicta Summa
Quam Omnibus ptensionibus abinvicem ad
se habito toloq processu se se Quietent.

Jdz

748

Idq Sub Pœna Banitionis In Trno Supra p
Ro ~~[illegible]~~ Coram Eod Officio In Cas
Contraventionis Cisca Maaonem faciendam
Publicanæ Suita Pœna Trium Marcar Po
Parti G. Glinowiecki In Trno Supra Expo et Se
rigore Eod Judicio Suo totiq Insinstandi S
vendo Decreti pen vigore.
Antoney in Zatrzewo Zatrzewski Vicelitor Terra Zawsk
et Vice Capitaney Castren Plecen m/

Jm GG. Glinowie
ckie et M. Wą
godzki Notarius
Crem Zacrocimen
Lasd

1754

Emo

743

Officium Pœnis Castren Capitis Plocen ad Oblationem
P. Hilarij Draminsky Decretum Infrascriptis Condescensoria-
le in Bonis Inferius Nominandis Officiose per M. Notarium
Castren Plocen inter partes Infraposito / Expedito ac ma-
nu ipsius propria Subscripto reproducen ad Acticandi Actisq
Pœnis Ingrossandi Suscepit in tenore Sequen Inserat /
Originale Episcopi Decreti Circa Acta Relicto

Actum in Cro Plocen Sabbatho in Vigilia Festi Nativitatis
Sancti Joannis Baptistæ Anno Domini 1754to

Jms

110

750

Actum in Fundo Bonorum Dramino in Termino ex limitatione p. S. Joannem Chmielewski R. L. Plocen. pro die hodierna facta incidente videlicet Fe post festum Sanctissimae et Individuae Trinitatis proxima Anno Dni 1754.

In praesentia Gnosorum ac Nlium Joannis Chmielewski Joannis Grabia Thomae Unierzyski Andreae Szczepkowski Burgrabiorum Castrensium Plocen. Gregorij Krzywkowski Constantini Kaczorowski Ludovici Skwarski Joannis et Pauli Dramienskich Josephi Zbysinski Jacobi Wesniewski ac aliorum plurimorum Nlium ad actum praesens congregatis necnon Nlis Rnis Gnalis P. Pauli Grzelak de Kosciobudy authentici et jurati ad acclamandum Actum praesens assumpti et eundem acclamantis

Officium Castrensium Capitis Plocen. videlicet infrascriptum Notarius Castrensis Plocen. insistendo Officij sui Decreto F. 2. in Crastino F. S. Martini Pontificis Anno proxime praeterito 1753. inter G. Hilarium Dramienski actorem ab Una et Gnosos Hippolitum Josephum et Stanislaum Grabczewskie ac alios citatos et indicentes parte ab altera lato pro executione Contentorum anterioris Decreti Officij sui inter easdem Partes F. 2. ante F. S. Catharinae V. et M. Anno 1752. lati, videlicet pro injungenda Contractus obligatorij ac Status Bonorum Inventarij aliorumque documentorum Comportatione per utramque partem faciendum pro investigatione desolationis seu reparationis auctarum vel diminutarum inseminationum ac universarum fundi mutuarum praetensionum, Inquisitionis si opus fuerit expeditione Solutionis summae ex documentis apparentis et in Exemptionem obligatorum Sortium provenientis, ac ejus levationis post levatamque de obligatis Sortibus Condescensionis injunctione, et cui quidem et aquo interest adjudicatione Partium in Universis mutuis praetensionibus finali decisione et moderatione et in Casu renitentiae Rigoris poenae Bannitionis Super Parte contraveniente extensione ab

decisa unius absentia non obstante ad fundum eorundem Bonorum Condescensionis

751

Jus

Decreto ~~tam~~ eoq latiq Commissa in Se complectente
die hodierna in actu contenta ex limitatio
obstante Officij Sui legalitate p. E. Joannem Chmie
lewski B. R. Plocen virtute literarum missilium ad ip
Dispositam F. 12. post D. Exaudi Anno praesenti pro
ne praeterita ad Comparitionem utriusq Partis fi
cta incidente ex requisitione Partis Actore
condescendit fundataq p Vocem Mtis in actu
tenti sua judiciali jurisdictione ac Pace et
curitate publica actibus ejusq congrua promu
gata Partes utrasq ad Comparendum Suo
ram Officio ejusq Mti acclamare injunxit quo
Partibus. et quia Actore E. Hilario Draminski ob Joan
filio pro. Citatis Simul et indicentibus Gnosis Sta
slao Hippolito et Josepho Patruis ac Gasparo
astro in infantili aetate existen ob Antonij fu
cum apud Patruor Grąbczewskie pro. Gnosa Ma
tianna de Grąbczewskie E. Mathiae Krajewski
sorte in apud ejusq Sui mariti pro. Gnosis Anni
et Theresia Virginibus innuptis Grąbczewskie
apud E. Hippolitum Grąbczewski fratris Sui ge
mani pro. p interesse E. Rosaliae de Grąbczewskie
nislaj Milewski Contis p. E. Mathiae Krajewski N. Thom
Krzywkowski indicente pro. N. Stanislao Niecznikow
ob Mathiae filio ex ob N. Marianna Slepowronska p
genito Indicente pro. N. Thoma Krasnicewski Suo et po
lor Suor ex ob N. Anna Krzywkowska pgenitor ~~Jus~~ nom
ne indicente pro. Coram Officio Condescensoriali con
rentibus Teneri Partem utramq ad Computationem Con
ctus Obligatorij Sortium Bonor Dramina ac Circumsc
Status earundem Sortium Inventarij aliorumq Documentor
Officium Condescensoriale Conset idq in instanti Comp
rent etiam Actor ~~Obligat~~ Inscriptionem Obligatoriam
Coram Actis Castrensibus Plocen F. 6. in Crastino F. Div
Annae Genitricis E. V. Mariae Anno 1714. p ob Ma
annem Draminski ejus Parentem Inpersonas ob Ja
cobi Grąbczewski et Mariannae Rosuszewski

Conjugi

Conjugi Suppatres nuncupatis Sybillæ reginæ in Bo-
nes Dramino magna sed in Summa Trid. Millia
Florenos Polon. alias argenteos sine puncto
moneta et qui habito in Summa Mille Sexta Zero
in Summa Duor. Millia ejjd moneta recognitis tal
Inventarii Status ejjd Sortes Principaliter sine
data et Anno connotato nunc pupil ratio-
ne exemptionis ejjd Sortis presente de altero pro
cessu ratione Summæ Septuaginta Unius Flore
et grossi Duor. Polon. Decreto officij Castren
Plocz ad Pares in Subsidium condemnatorio se Ioa
Sibi lucri adjudicatæ Supp. RR. ad Antonis et Supp
tibi Stanislao et Josepho Zgierzewskie obtrudatio
sitionem in rem ejjd Actoris in Sorte Festa Sabba
thi pri S. Laurentij M. Anno 1741. officiose expedit
ad acta ejjd officij Castri Plocz Sabbatho pri d. Laurentij
elogesimo Anno 1742. oblatam porrecta
Pars Hæc citata Nempe prosi Zgierzewscy Exhibendo
Insinuationi obligatoriali se sortiretur ratione o.
bligationis ejjd Sortis inter eosd. RR. Joannem
Dramitzki ab Ilwa et RR. Jacobi Zgierzewski
ac Mariannæ Rosiszewska Conjuges parte ab
tera in Dramino Magna Sabbatho in Vigilia
N. Nativitatis S. Joannis Baptistæ Anno 1714. ex
constitutis et actis Castren Plocz actis obligationis
roboratis nec non Regestra expensarum tal in contribu
tiones Exoticas quam in Conservationem ejusdem Sortis
stante possessione obligatoria emogata, tuj processu
nit in illo exemptionis vero sed excaus Sorte, quibus
computatis tractatis et considerates Documentis
ac tenuis Controversijs pro et contra
inducti examinatis officii Judicialis, et appen
sa Decisione Solutionis Summa in Exemplorem
Sortis Festa provenientis ex toto negotij Necessa
rium esse ratione mutuandi Partis Jud. Actoris
Sicuti Inquisitionem deducendi Sensus ejjd in in
stanti et debiti Illi ad rationes Sup. Recompto
rum testis Partis Utrinq; Interrumpat tal S. Hilarius
Dramitzki Actor quod RR. Stanislaus et Hyacinthus Zgier
zewscy Suis et aliorum Suis et judicem nondum
Pars Actoris Utrinq;

cant

Testes et Suas Inquisitiones educant Et quorum
Induxerunt et eduxerunt proinde ad lectionem
eorum condescendit quibus lectis et per omnes circum-
stantias ac Singula testium puncta trutinatis Do-
cumentisque Partium ambarum consideratis Quan-
do quidem ex eisdem Inquisitionibus luculenter patet
Sortem nuncupatam Tyburczyzna in Pr. Dramin.
magna sita in bono Statu cum aedificijs Insemina-
ribus et Subditis in obligatoriam ad EE. Jacobi
Grąbczewski et Mariannae Rosiszewska conjugum pos-
sessionem per ad E. Joannem Draminski dimissa
esse, Stante vero tam ad EE. Jacobi Grąbczewski
Mariannae Rosiszewska conjugum Parentum
Successorum eorum eadem possessione, aedificia eadem ut
te holodium curiale unum, alterius cum binis tritu-
torijs existens medietas, Stabulum, binae casae
suis holodijs necnon Granarium curiale cum ad-
minoribus ad Impellendum Inventarium aedifi-
cijs penitus devastata esse, et in Supinam ruinam
cecidisse ~~E~~ L. Paulum Aggrestem Subditum in-
ta Parentis E. Jacobi Grąbczewski, Laboriosa
Evam et Mariannam Mackowny cum LL. Fran-
cisco et Gregorio filijs Mariannae, Stante pos-
sessione E. Hipoliti Grąbczewski causa ipsorum
ex fundo Suo fugam arripuisse, post fata
L. Mathiae bovem cum carru et aratro cum ferro ad E.
bum Grąbczewski accepisse bovem per summam Quad-
ginta Tymps. divendidisse, vaccam L. Evae, olim
Antonium Grąbczewski pro viginti duobus Tymp.
nundinasse, porcum eiusdem L. Evae in fuga ce-
Similiter proprium E. Hipolitum Grąbczewski seu di-
vendidisse seu cuique Amico Suo condonasse
cuniam certam attestante Maione ~~[illegible]~~ conq. ad E.
bum Grąbczewski Coram actis C. Plocen. F. 3. in Crastino
Mariae Magdalenae Anno 1715. ratione non Sol-
tionis Summae Ducentorum Tymps. per ad E. Joannem Dra-
minski tempestive facta, ad Summam Trium Ma-

Tymps.

Tert

754

Tymph modo obligatorio apparuit non annumeratis
Sd Det post obligati recognit jam ejq pecunia qua
titatem non posse quimus habere tres etiam
unus in obligatorio fundi ejq Jure p Sd Joan
ne Dramitzki relictos acceptificando non
annumeratà pecunia quantitate, ejq Sd Joan
ni Dramitzki restituisse, quantus vero habeam
in eoq fundi jure obligatorio, licita se religuisse
et cum hoc quanta Saginata Dziadowa
ud dicendo esse Sno Hipolito Grabarczanski Sta
te modorna possessione Granarii, propio ex rege
Sno Sdlecto apparente sumptu, restaurare, Stabulum
novo edificare et puteum effodere quibus de
ductio ribq considerata Officium Sordescensoriale
propiorem Stilarii Dramitzki Sdi ad Summam
nem juratorialem in rathan put Summam Ducen
torum Tymph ratione cujq tum Solutionis Sd Parca
ejq Sortem actis Pterez F.3-mi Cristino F.L. Maria
Magdalene Anno 1785. mcatq est Sd Jacobus
Grabarczanski ad Summam Trium Millium Tymph in obli
gationem Bonor Dramitzo exposita Sd Parenti ejq non
annumeratis et non psolutis exinde ad Solutionem
ejq Parti facta in Summa ead Trium Millium Tymph
non teneat tumq sup quantitate Damni in edificijs
desolatis causati, ad cujq bonificandum Sua Stabula teneat
Salvo moderamine Officii Sui reservato prestandi
cenjet in instanti et dedest Mlos ad rothisanske presti
tis tam Sup Summam Ducentorum Tymph rutila Suppo
sita, quam pro desolatione edificiorum Sup Sum
mam Trecentorum Tymph, qua comprobatione attenta
Officium Sordescensoriale Summas eas juramento
veritas especiales Summam Exigendatorum Tymph
ex Summa Originali Trium Millium Tymph in obli
gatione Sotten Bonor Dramitzo haerente Partis
Stata Semiente exhibendum Sua propositio modo de
clarat. Nihilominus Decernit Locumq probationi pot fa
cit Matthaeus relictus p Sd Jacobum Grabarczanski descendens
Tymphorum Locumtenens pro Vacua vero Sua Exe
cutia p Sd Antonium Grabarczanski Mandinata Tymph
Sen exceptionibus Partis Sti Grabarczanski in respectu
nes
reficiand

Jmj

Vigiliti Duos Sacerdotes coram D. Jagbercza ey
et modernio. in termino et sub pœna
officio infrascripto Solocauf. Terrago og L Paculi Sta
se vita Parenti aufugæ Sacerdotes ejg jam ver
L. Ecam et Mariannam Mackocany tu Jago
nio et Francisci felices Mariannæ Stanislæ Popes
ne S. Hippolyti Jagbercezski prosugos id S. Hippoly
Jagbercezski pro termino Solutioni Originar
summæ obligatoriæ infrascripto assignato.
tuæ aut vel in defectu Statutionis taxam a
mentem legis pro quibet aggressæ subdito M
cas Sortem pro qualibet vero subdita Mari
Terrago agrita in Trio et sub pœna, officio infrascr
Solocauf et enumerenda Puellæ spectat L. Fel
cianæ subditæ Lubaiosi Pauli patrem, si qua
sitionibg quæ deducit cum L. Felicianæ sunto pe
nio notatam esse et exinde ex hac ratione Vag
tem, tam pro posthonos quod haeredem neglectæ in
extasæ non probatæ ideirco non posse Actorem sta
itione ejg a parte citata detendere sententiam
eaq Partem citatæ absolutione ejg liberam fam
et pronunciat. Pro attinet bovem quatuor et un
equæ in pœnæ obligatoriæ Sortis ejgq Tertiæ pars du
relictæ, quoniam Jugositionibg probat et bove
tres et unam equæ D. S. Jacobi Jagbercezski
S. Joanni Dramiensis Parenti Actoris restitut
esse, prout ex Extraditione quæ anti bouis
cesores ejgq D. S. Jacobi Jagbercezski Henericus
Cerdesensive de eaq Sorte post levatæ summæ
adhuc petit. Porro quo Spectat Pretensiones Pa
citatæ comprobent prosi Stanislaj Hippolyti et Jos
Jagbercezcy patres germani realitatem expensarum
se incursione tam primitiva post recognitæ fu
obligatoriæ, quo posteriori immediato Statute interm
ibi varias exactiones interni et externi militis de
ctim vo S. Hippolyti Jagbercezski in executionem Novi Sta
et reparatione granarij ac putei incogitato salvo moderam
Jam vero S. Hippolyti Jagbercezski Pro primo Lect
pij pri diversitatis cujusdam suo amico donati
et aut deperditionibg suis impraemissis vel si ea non
cernat de Summa originali detrimenti.

Officio

officio suo reservato idq; ministrante Ostenent Prosi Stanislaj Hippolity et Josephy Grabarewicz Supremi status Summa Quingentor octuaginta Novem Florenor Polon judicialiter liquidata exuentesque obligatione prosequionis pro erogatis Stanislao Hippolito Grabarewski sabbatorski expensis, spectantem Prosi Josepho Hippolity Grabarewski desistentium Supremum Centum Typpis pro reparatione predicta provenientem quibus compro hoc nobis attentis officium fundale Decem Vatenq; S. Hilarij Dramiński debitor Summas Ducentor Quinquaginta quatuor Florenor et prosequendi Ducentor Octuaginta Quinque Polon ex Summa Quingentor octuaginta Novem Florenor Polon provenientes Parti Capitis nunc Hedwigis Grabarewska Stanislai Hippolitj et Josephi Grabarewski Fratrum Germanor et Sororis Mariannae Roszaszewska Conjugum, altera Centum Typpis Pro reparatione de S. Hippolito Grabarewski vitrificatum ecclesiae pro Decimino et Subnegotiatione officio prascripto Solvat et reddat eruentesque Duo adhuc Summa originale Decem Florenor Polon Sordescentiale respective avertentes officij sui Suspensa ad respiciendo tamen tractu obligatorio in Dramino Magna Sabbatho Vigilia Festi Nativitatis S. Joannis Baptistae Anno 1744 nitro ad S. Joannis Dramiński debitor et ad S. Jacobi Grabarewski et Mariannae Roszaszewska conjuges partes ab altera constituto et actis Posen. 7. 6. in Castrino S. Divi Andreae Genitricis S. V. Mariae confecto roborato ac Juscripto obligatorie cum actu roborationis contractus recognito Decemvir Vatenq; Josephus Hilarius Dramiński debitor annuit Contrahentes Sibiq; Sortes dicta Pyrkowszczyzna Integra in Bonis Dramino magna Sub Summa annua Trium Millium Typpis modo obligatorio sub Sorte Bonor Dramina asscendit et qua ex Capite Paterno Summa Mille jam dicta ex Capite Materno Summa Ducentor Millium Typpis exstructa ex Paterno Mille Summa Ducentor Typpis pro S. Jacobo Grabarewski non adnumerata juramentalitq; S. Hilarius Dramiński cessa Parti istius videlicet Prosi Stanislao Hippolito Josepho Patruis et Josepho ab Antonij filio filiastro tui Martianna S. Matthiae Krajewski Rosalia S. Stanislai Mikuski Sorteq; Annae et Thereside Virginibus inceptis Grabarewskim juxta jus naturae portiones personasq; hospicia pupillaris et mulieb[illegible] portione in Bonis mobilibus et libris Locatione, [illegible] Subhastatione & Sequestrum ab ipsa provenientibus defalcet.

[illegible]

nem vero binas condemnationes in termino a retro
non effectuata condescensionis sup. Prosp. Stanislai et Ro
lia S. Stanisla. Melcewski Consorte Zgierzewskie extra posses
exspect. alterig in Judicio officij Pleb. sup. S. Hyppolito Zgierz
Sortes Ronal Dramina obligatoriae, prosequitur Idemmet,
polity Zgierzewski iuti prosecutor Poenam Deplicem 14. M
S. Hilario Dramiński Actori officio vero sto Simplicis in
stanti sub Poena Bnis exmine publicandi Absentem S
Partes in et Vigilia S. Nativitatis S. Joannis Baptis Cond
et actes Pastoris Plocens miserendentibg quietationibg
Solvant seu Supra Jurisdi Summas defalcent
Summas Prosp. Zgierzewscy de ~~contenta~~ in Una Septim
Salva numeratione Contractu Inscripta condescendant Jaci
sent Quinq Partes Sub Poena Panionis qua Dt. et Irig
blicanda quo ad Non Solationem mutuae seu non secut
nem tuitionis et quo ad non celebrationem Subdator in
Civica Maiora faciendi quo vero ad non condescension
de prosecutione in primis officij sui Trnis post contravent
rebus incidendi sic ad citationem Prosecutoris Juris p
tem Utrarig poena 14. M.P. Partis p parte Compertus
officio vero seo totes p utrumq partem in distanti
Poena Bnis exmine publicanda Solvenda. Ad extrem
in Allegata destincta ejus S. Hilarij Dramiński officio
defensionale insistendo Decreto officij sui in Actu Plocens
Dominica Oculi Anno 1741. inter cand S. Dramiński Actorem
Una cum Prosp. Stanislao Josephi et al. Antonii Zgierzew
pte ab altera lata Decernit Watenty 94 Prosp. Zgierzew
Septuaginta Unig Florenor et prosper Ducat Polon ina
sto sedisper decem Pyrgis a Solo met M. Stanislae Zgbczewsk
veniendis nec non p quadruplicem condemnationibg hac m
sa obtenta poena Viginduplicem 14. M.P. nempe Centu Du
cem Florenos Polon efficien Succesor vo Nicolaus Gaspar ad Stu
silig Poena 14. M.P. p impedita traditione Rei juxta Con
ta Poenam 14. M.P. Decreto Prolato adjudicat
non in Subtractione condemnationes ex Decreto
Contraventionis in Judicio officij Plebis obtentae Pa
14. M.P. Partis indelicet S. Hilarco Dramiński in Trno et
Regore ac Cord officio Supraprotes officio vero seo
dicij Poenae in instanti sub poena Bnis exmen
blicandi quia quietatione p actorem in Trno Solvend
fixo recognoscenda Solvant et naliter enumer
de portionibg ipsor ex Summa in obligatione hac
spectantibg defalcent. Caetera vero pretensiones Partis
tensionibg compensandas declarat. Quo ad judicium
N. Thomae Krzyżkowski et Succesor ad N. Annae Stan
de Krzyżkowskiee N. Thomae Krzyżewski Consortis Do

Et ad Sortem cand in Statu presenti ad inferminationibg de
tant.

qua

que Dedunt Contractu certo Plocci die 15. Augusti
Anno 1719 inter ad S. Mariannam Rosiszczeńska pro
tore ad S. Jacobi Grabarczanki relictam Coutem Viduam
ab Una et M. Joannes Parente Thomae filios ac ad
Catharina Sorores Krzywkowskie parte ab altera con
stitutu agros certos Culturae Bonos Dominia magna
municipalia Tybunczyna Juri obligationis subjecta, quae
ad S. Mariannam de Rosiszczeńskie Grabarczanka Stan
te suo in eadem statu in Summa Septingentorum
Florenorum mihi adiapse, ad vero S. Antonii Grabarczeński
filia ejq sub scripta manuale [illegible] mihi data et am
plones ab eod M. Thoma Krzywkowski datu Decem Typ.
Civico officii Condescensorale mihi stedo tale ejusdem
tui, quod scripto, Decernut Duatenq Jnoti Stanisłay
Hippolity Josephy Patrui et Gaspar ad Antonij filios
liciter Martianna S. Mathiae Krajewski Rosalia S. Sta
nisłay Mieczeski Coutes Anna et Theophila Virgines
simptae Grabarczany exeadem ad S. Marianna Rosisz
czeńska Progenitrix summa earum Septingentorum Flo
renorum mi exemptionem agrorum praemissorum mihi da
torum Jnscriptionis destinctionem vero S. Gaspar Grabarczeń
skiej ad Antonij Decem Typ. Florenorum mihi Exem
pleta et scripta apparentes, ex summa Matrimo
nij Duorum Militum Typ. p. S. Hilarij Dramińskiego mihi Exem
plicza Sortes totales ejusdem Jnoti Grabarczeńskiej Col
venda [illegible] in Termino et Subnigore ac
tionis Officio supra scriptis pria pupillari portio
nes excedendum Summa Septingentorum Typ. liberorum
nej mundis et libertis locatione prius ad ejusdem
Jndicentibus Solvant et realiter enumerent
de levatis itaq ejusq Summis M. Thomas Krzy
wski et Mathias Krajewski pupillos parentes quo
rum et post levandae de agris obligatis mihi una Septi
mana S. Dramińskiego haeredi condescendant ac cor
agros cum resignationibus in Contractu specificatis de
mittant et si apparuerint subsignationes
ejusdem Jnoti Grabarczeńskiej M. Thomae Krzywkow
skiej Cessionem in praesentia amicorum
nunciarent factum sunt omnia Pacta ac
Sub Poena Banitionis quod Decernut et Jnsus
publicandi quo ad Solutionem Summae
vationem in Termino et Jure officio cum Spea

[illegible]

758

Ante

facienda ~~[illegible]~~ 2vo ~~[illegible]~~ non condescensionem seu non bo-
ficationem in primis post contraventionem officij
incidens terminis sine ulla adcitatione praefigu-
ratorum sucta per ~~[illegible]~~ cum
partem utramque Poena 14 M.P. Parti per Par-
tem in Tono satisfactorio compensanda officio
suo per medium ejusdem Poenae per utramque Par-
tem instanti sub Poena Bnis ex nunc publica-
da solvenda. N. ~~[illegible]~~ Stanislaus Miecznikowski
ex re suae Indictionis agat ubi, et cum quo con-
cierit ordinaria Juris via Decreti praesentis
gore.

Antonius Bagienski Nnius Castren Paltus Plocen mpp

Decrum Condescensionis in fundo Br. Dramino magna Salu

1751

Actum in Fundo Bonorum Starozreby Feria Tertia

Jms

760

Actum in Fundo Bonorum Oppidi Drobin F. 2. ante Festum Nativitatis Gloriosissimae Virginis Mariae proxima Anno Dni 1754.

In praesentia Mfcor Gnosor ac Nlium Josephi in Jezewo Jezewski Dapiferi Pltus Plocen Colonelli Exercituum Regni Jacobi in Małachowo Sokolnicki Tribuni Plocen Stanislai Zorawski Czerwonogrodensis et Vice Notarij Tms Castrensis Visiogrodensis Ignatij Suchecki Liwensis Venatorum Josephi Kozłowski Camerarij Terrestris Plocen Alexandri Osiecki Casimiri Gościmiński Jacobi Wiśniewski ac aliorum plurimorum Nlium ad actum praesentem congregati necnon Mlis Rni Gnalis Providi Blasei Jędrzejewicz de Kłaki authici et Jurati ad acclamandum actum praesentem assumpti et eundem acclamantis

Judicium Terrestre Zawskrzeny Notariatus et Officium Castrensis Plocen infrascripta insistendo Decreto Tribunalitio Thesauri Rni Radomien Feria 2. intra octavas F. Sacratissimi Corporis Xti Dni Anno ~~ejusdem~~ praesenti inter Illres Mfcos Senatores Dignitarios officiales et Incolas totamque Nobilitatem inclyti Palatinatus Plocen Actores ab una et Mfcos Joannem Capitaneum Tuszynen Vladislaum Capitaneum Guardiae S. R. Mtis et Reipcae Albertum Palatinicum Lanciciensem Skarbki Bonor Drobin haeredes parte ab altera Citatos lato quo mediante Decisum est quatenus Judicia seu Officia in ibidem specificata unique ubi duo, duorum ubi tres absentia non obstante dummodo unus Mfcus Judex Tms vel officialis Castrensis adsciscet aquacumque parte conducendus Condescenderent ante omnia de Privilegijs quibus utrum Bona Drobin ipsa gaudent et utrum Contributio Ducillaris et Solidaria ab antiquo persolvebatur investigarent vel investigaret Comparationem Privilegiorum Documentorum Causam evincentium Regestrorum Prio Juramento per Mfcos Skarbki Palatinicum Lanciciensem

Pstando injungerent vel injungeret eaq Cognosce-
rent vel cognosceret, quodsi Bona eaq Oppidi Drob-
nullis Privilegijs gaudere deducerent, exolutioq Contri-
butionis Ducillaris et Solidariae in ante uti ex op-
do Privilegiato practicata non fuerit, extunc liber
eaq Bona Drobin a praetensa Solutione Contribu-
tionis ducillaris et Solidariae pronunciarent
vel pronunciaret, quodsi vero eaq Bona Oppidi
Drobin Privilegijs quibusvis gauderent extunc ad
sitandq Contributionem ducillarem et Solidariae
ad aerarium publicum Palatinatus Plocen Stringe-
rent vel stringeret, eandemq ad certam quantita-
reducerent vel reduceret, juramenta ubi necessa-
fuerint exciperent vel exciperet Inquisitiones
ratonas exposcente Negotio expedirent vel expe-
ret Satisfactionem omnimodam adinventaq
titate excomportanda regestris decernerent vel
decerneret Dubia quaeris resolverent vel resolv-
Decreta anteriora exequerentur vel exequeret
Partesq finaliter nihil intactum et irresoluta
relinquendo non obstantibus qbusvis mationibus
et Terminis in protellationem justitiae exqui-
dis Contumaciaq Partis discrepantia in Sen-
tentijs non attenta ad mentem Documen-
Terminorum deciderent dijudicarent et mode-
rent vel deciderent dijudicaret et moderare
Cujus vel quorum Decisioni Partibus parere et ac-
scere Sub Poena Bnis illo in Termino sup-
te contraveniente etiam Coram Uno Mfco Ju-
ce Terrestri vel Officiali Castrensi condescensu
publicanda injunctum est. Ex requisition
Partium Utrarumq pro die hodierna in actu
tenta ad Bona eaq Oppidi Drobin condesce-
derunt ibidemq condescendendo fundata
judiciali Jurisdictione pace ac Securitate
publica actibus Similibus congrua provocem
in actu Contenti proclamata Partes ad Com-
parendum Suis Coram Judicio et Officio Conde-
sionalibus ejus Mti acclamare injunxerunt qbus

Partibus

Actum in Fundo Bonorum Starozreby Feria Tertia

Jmus

762

Partibus et quae actorea Illustribus Mficis Senatoribus Dignitariis Officialibus ac Incolis Palatinatus Plocensis Actoribus p. G. Dionisium Przewszewski Laudo Publico Palatinatus Plocensis constitutum Plenipotentem Suo et eorundem Illmi et Mficorum Senatorum Dignitariorum Officialium et Incolarum Palatinatus Plocensis nne ptr. Citati ~~pro interesse~~ MM Joannes Capitaneus Tusinensis Succamerarius S. R. mttis Vladislaus Colonellus Exercitum Rnci et S. R. mttis Adalbertus Palatinus Lanciciensis Comites a Gora Skarbki p. M. Stanislaum Zorawski Venatorem Czervonogrodensem actis Terrestribus Zawskrzensis in Srzensko F. 2. pt. F. S. Lucae Evangelistae Anno 1749. Specialiter inscriptum Plenitem Famatos Oppidanos Drobinensis p. Famatum Antonium Gostkowicz Oppidanum Drobinensem Suo et totius Communitatis Incolarum ejusque oppidi Drobin nne ptr. Comparentem Tandem ad firma affectationem Comparentis Specialis Plenipotentis Mficorum Skarbkow Bonorum oppidi Drobin haeredum offerendo et assecurando nne Mficorum Skarbkow ex personali eorum Comparitione compositionem praestandae in provenientia oppido Drobin ~~Contributione Ducillari et Solidaria~~ Palatinatui ~~Satisfactionis~~ Contributione Ducillari et Solidaria Satisfactionis ineundam de Consensu Plenipotentis Comparentis Palatinatus Ob Spem ejusque oblatae Compositionis Judicium et Officium Condescensorialia Causam praesens cum toto Decreto Tribunalis Rni Radomiensis tenore et Rigore ad Crastinum Festi Circumcisionis Xti Domini Anno imminenti 1755. Venturum Coram Suis Judicio et Officio in ibidem judicandae limitant differunt et prorogant Conservando Partibus ejusque Utrisque sine ulla adectatione in ibidem Comparendi peremptorium praesens Vigore # seu alijs in Decreto Tribunalis specificatis

Josephus Kruszewski Notarius Terrae Zawskrzensis mp

Antonius in Zakrzewo Zakrzewski Vexillifer Terrae Zawskrzensis et Vice Capitaneus Castrensis Plocensis mp

Antonius Bagieński Nnus Castrensis Palatinatus Plocensis mp

763

Officium Terrae Crem Capitis Plocen ab Oblationem P. Dionizij Przeciszewski Dnum Limitationis Infrascriptum in B. Inferius nominandae Officiose per Infrascripta Judicium Terrae et Crem Officium Plocen expedito reproducen ad Actum Actisq Terrae Ingrossandum Suscepit in Tenore Sequen (Inserat.) Originale Quod Dni Circa Acta Relictum

In Cro Plocen Feria Sexta in Vigilia Festi Ctis Mathaei Apti Anno Dni 1754to.

Limitatio Causae
Intr. Pltum Plocen
Illres DM Senatores Dignitarios
et MM Skarbki
1754

Actum in Fundo Bonorum Starozreby Feria ...

Imo 112 764

Actum in Fundo Bonorum Wijszijnij idque in Termino Condescensionis Feria Secunda post Dominicam Exaudi proxima, Anno Domini Millesimo, Septingentesimo, Quinquagesimo, Quarto.

Coram Gnosi Adamo Milodrowski, Antonio Chmielewski Burgrabijs Castrensibus Plocensibus in praesentia Mgci Antonij Zdrojewski Pocillatoris Podlachiae et Valentini Gołkowski Burgrabij Castrensis Ciechanoviensis, tum Joannis Manowski, Antonij Kowalewski ac aliorum ad actum praesens congregatorum necnon Mtis Rmi Gnsi Providi Josephi Walewskowicz de villa Dąbek authentici et Jurati actum praesens acclamantis. Officium itaque Burgrabiale Condescensoriale virtute Decreti Judicij Officij Castrensis Plocensis in Cropłocensi in Terminis Querelarum Causarumque Officij Judicijs una cum Continuatione anteriorum Causarum in diem hodiernum Incidentibus Fa 2da in Crastino Festi Sancti Martini Pontificis ~~[illegible]~~ proxime elapso Inter Gnosos Stephanum Parentem, Josephum Stanislaum, Franciscam Gnosi Petri Kawecki Contentum et Constantiam Virginem Innuptam Filios et Filias Zdrojewskie Actores ac Joannem Milobrodzki et Mariannam de Miecznikowskie Contentum Cittos Prolati Quo memorato Decreto Condescensio Officij Sui Burgrabialis unius absentia non obstante ad Fundum Bonorum Wijszijnij pro die hodierna idque pro injungenda Comportatione Contractuum obligatorij ac Ipsiusmet obligationis praedictorum Bonorum Wijszijnij ac Inventarij, de mutuis fundi praetensionibus investigatione Inquisitionem si opus fuerit expeditione Summae in obligationem Bonorum expositae Solutione et Levatione cum praefixione Termini et Rigoris ac post Levationem Condescensione de Bonis demanda, nexus Contractus

765

observatione et quod cui competierit adjudicatione, et
factione decernenda Partiumque finali nihil in
Solutum pro exigentia Legis et justitiae decisione
Cujus decisioni Partes parere et acquiescere tene
Sub Poena Banis praesenti in Trno publicanda
est assignata ex Requisitione Officii Partis Actoris
et Citatae Bona in Actu expressa condescendit Ju
dictionem Officiam praecustodita prius pace et Lege
publica fundavit, ac post Partes ad Sui Comp
tionem praedicto Mnti acclamare injunxit. Qui
Trno acclamatorio Partibus; Et quidem. Actore
Gnoso Stephano Zdrojewski Suo et aliorum Actorum
nne pltr. Cittis Gnosis Joanne Mitobędzki et Ma
anna de Miecznikowskie Conjugibus et quod Conte in ap
Mariti Sui pltr. Coram Officio Suo Condescensoria
comparentibus et Secum judicialiter Controvertentibus
Quibus Partium controversijs coram Se inductis exa
ditis Teneri ante omnia Partes ad Comportationem
Contractus Obligatorij ac ipsiusmet Inscriptionis
necnon Inventarij statum Bonorum Wyszynij elu
dantis idque in instanti. Et Ideoniam Gnosus Step
nus Zdrojewski Contractum de Die 17. 7bris 174
no in Wyszynij inter Se abuna, et Gnosos Mitobędzkie
Conjuges parte ab altera conscriptum, et manibus Sua
ac amicorum Subscriptum, actis Trnibus Zawiszcze in
wa Fa 2da pro Fro S. Michaelis Archangeli anno Ex
roboratum, tum Inscriptionem Authoram de Actu in
wa. Fa 2da Eodem actu et anno per Suprascriptum Gnosum
Zdrojewski ac Ad Evam de Kosinskie Consortem
nas Gnosos Mitobędzkich Possessorum Sup Summam Tri
Millium Tymphorum polon recognitam producit ja
vero Gnosos Mitobędzkij Contractum et Inscriptionem in
Se habere inferunt tamen in ipsis documentis Au
dis persistunt, Inventarium quoque circa dimissionem
Bonorum Wyszynij conscriptum non fuisse agnosc

Actum in Fundo Nonorum Starozreby Feria Tertia

766

Proinde Sufficienti Computatione adinventa Partibus
in Negotio p.pali experiri Mandat. In experimento
ulterioribus Partium controversijs coram se Inductis
exauditis officium pens Condescensionale Lespen
Licet quidem Pars Actorea D.G. Zdroiewscij Contractum
et Inscriptionem Autheam de Data Actu et Anno ut
supra expressum est, Sup Summam Trium Millium
Tynphorum polon. in vim obligationis Bonor. Wyszy
nij expositam produxit, Verum Quoniam non inte
gram Eandem Summam Trium Millium Tynphorum polon.
Sibi per D.G. Mitobędzkie exolutam esse objicit, quinti
mo Ducentorum ~~Octuaginta~~ Octuaginta Tynphorum polon. ad Comple
mentum totius Summae et hoc in vim Emendorum
Subditis juvaminum, ac deportandi oneris Gnosi U
jazdowski restasse infert, quam Summam restantem
Gnosus Mitobędzki licet non exolutam Gnoso Zdroje
wski Heredi, quam Gnoso Ujazdowski in deportationem
oneris esse agnoscit, nec in juvamen bobis Subditis expo
suit, verum quoniam hancce Summam restantem
Ducentorum Octuaginta Tynphorum polon., et quidem
ipsimet Gnoso Zdroiewski Heredi viginti ~~Tynphorum~~
pro Contributione Capitali non percipiendo Salem
Districtualem Triginta Tres Tynphorum pro Nuptijs binis
duobus Subditis quinquaginta Tyn. et Lextarios duos pro Vacca Gnosi
Brzozowski per Subditum mutilata Decem Tyn.
alteri Subdito Tres, in additamentum pro Equo,
denique pro frumentis Varij Seminis tam
pro importandis Inseminationibus villanis, quam in
Supplementum Subditis, ac fenestris ad Curiam Centum quadragin
ta Tynphonos, etiam de Consensu Gnosi Zdro
iewski erogasse allegat, et Summam in unum
liquidatam Ducentorum ~~quinquaginta~~ Septuaginta Lex Tyn
phonum et Lextarium Unum expendisse
firmiter allegat. Proinde Officium praesens Con

767

descenspriale ad Seriam investigationem ex Subdi
possessori obligatoriae Subjectis excipiendam Sese
contulit, Examinatis itaq Laboriosis Joanne et Ja
cobo Subditis Licet quidem praefati Subditi varia
adora varij Seminis in importandas in Semi
tiones, ac in Supplementum, non tamen quanti
tem coretorum et quo pretio a Gnoso Mitobedzki p
cepisse agnoscunt, nuptias proprio Sumptu Lac
osis Jacobo et Adamo expedivisse, Tynphones de
pro vacca mutilata, et Tres pro equo empto L. Ja
cobus accepisse agnoscunt, attamen de justo pre
et mensura frumentorum et quantitate aliorum
expensorum Officio Suo non Constat, Proinde
Officium praesens Condescenspriale propriorem
Gnosum Joannem Mitobedzki obligatorium
Possessorem ad Comprobationem juratoriam ad
venit, Decernendo Quatenus Idem Gnosus Mi
tobedzky Comprobet in eam Rotham, prout Su
mam adora Subditis in juvamen Justo pretio
bona mensura dederat et Summam Ducentarum qua
quaginta Sex Tynphorum Sextarium Unum pro
juvaminibus Subditorum alijsq Supra praemissis
essitatibus realiter et effective erogavit # Reali
a Gnoso Zdwojewski ipsi Solvi debetur, Salvo in
deramine Officio Suo reservato. et Addit Mini
rialis ad Rithisandum. Praestitit Supersummam D
centorum Septuaginta Sex Tynphorum et Sextarium
polorum. Quo attento Juramento Summam ea
Juramento evictam ad Summam originalem S
Tynphorum Gsi Mitobedzki concernere Solvendam ad
Qua resoluta intuitu Restantis Summae Cat
goria Officium Condescenspriale ad lustrationem
Status Bonorum condescendit, Quibus revisis. Lic
Officio Suo deducit, pavimentum in hypocausto
vo et Camera Curiae in parte perfluxum im
bris putrefactum esse, et Stabulum ad Sagena
ac viginti Tynphones Gso Zdwojewski dedit.

Dos

Lectum in Fundo Nostrum Starozreby Feria Tertia

dos porcos stante possessione Gnis Mitobędzki nai
natam esse ab invicem Partes agnoscunt, Quoniam
Gnus Mitobędzki holodia duo, licet non sumptu
pecuniae, attamen cura nonnullarum arbo
rum, et solliqtitudine convectionis in villa aedifi
cari curavit, longarius in stabulo posuit, tectum
holodij alias sicut ex asseribus fecit, Proinde Offm
psens Condescensoriale pmissam desolationem
reparatione et nova aedificatione holodiorum etiam
ambinantibus in pmissis Partibus bonifican
dam esse Censuit. Porro quo spectat Inseminatio
nes officium praesens ad revisionem Camporum
~~[illegible]~~ processit. Quibus revisis duobus Campis
licet quidem Gnus Mitobędzki ultra Inventarium In
seminationes hyemales et vernales reseminasse
allegat, bonificationem aut Collectionem earundem
a Gnoso Drocewski efflagitat. Quoniam tam ex
indagatione Subditorum, quam lustratione Offa nul
lo in loco campum silvis aut Virgultis, seu vno
samij obrutum Gnus Mitobędzki excoluit, fruges
in novalibus non seminavit, in Campis non in
ijsdem prout apprehendit possessionem, Haeredi nunc
restituit, Inventarium circa dimissionem Bono
rum Partes non conscripserunt, Bonificatio autem
aut Collectio Inseminationum non nisi ex novali
bus agris Gnoso Mitobędzki Contractu obligatorio
assecurata est, Idcirco non posse bonificationem
vel collectionem frumentorum Gnosum Mitobędzki
ptendere arbitrat. Nihilominus injungit Offm
psens quatenus Gnus Mitobędzki residuum hordei et
Cuirnum ~~[illegible]~~ in agris bene cultis Offe lustratis et jam
excultis manibus Subditorum inseminet, hortum
oleribus conseminatum Lepibus circum Lepiat,

768

Quo ad Cathegoriam intuitu Solutionis Summ
in obligationem Br. expositae Officium praesens Con
descensoriale praestendo tam Contractui inter Pa
tes Conscripto, quam ipsimet Inscriptioni obliga
riae per Gnosum Stephanum et olim Evam de
Kosinskie Consortem invicem Conjuges Zdrojewski
in Mlawa in positione actorum Terrestrium
Arictus Mlavensis et Niedoboriensis Feria 2da
Fr. S. Michaelis Archangeli proxima Anno 1740
personas Gnosorum Joannis Mitobędzki et Mariae
nae Miecznikowska Conjugum recognitae Decerni
Officium praesens tum attento Juramento super
Summam Ducentorum Septuaginta Sex Tynphorum
polon. et Sextarijs unius per Gnosum Mitobędzki
to Decernit Officium praesens Condescensoriale
terius Gnosi Stephanus Parens Josephus Sta
slaus Francisca Gnosi Petri Kawedy Constantia
Virgo Innupta Filij et Filiae Zdrojewscij Summ
Trium Millium Tynphorum polon. sine Tribus
Tynphorum et Sextarijs duobus et Gnoso Mitobę
Marito Mille Tynphorum exclusis Tribus Tyn
nibus Sextarijs duobus ad manus Gnosae ven
Miecznikowskae Mitobędzka Consorti Summam
Duorum Millium Tynphorum polon. pro omni
providenda per Maritum ipsius Securitate et
Bonis mundis locatione inet pro Vigilia Festi Na
tivitatis Sancti Joannis Baptistae proxime
no praesenti ventura coram Officio et actis pro
Castrensibus Capitanealibus Plocensibus idque Sub
Poena Banitionis in Casu Contraventionis in
Manifestationem faciendam publicanda Sub
per Gnosos Zdrojewskie Poena Trium Marcarum
polon. Parti in Termino et Sub rigore supra posi
Officio suo totiae in instanti Solvant et realiter
merent, Gnosi quoque Mitobędzcij Conjuges eandem Su
mam levent, et de levata quietent et de Bonis
#idque Sub eadem Poena Bnis in eodem Trno publicanda.

Actum in Fundo Nondum Starozreby Feria Tertia

Spatio Trium dierum post levatam Summam condescendant, et in actualem possessionem Bona in eo Statu prout nunc reperiuntur dimittant Gnosis Zdrojewskim, Res varias Aedificia Seorsivo Regestro Specificata manu Officij Sui Subscripto Descripta restituant, Rumationem ab actu exolutae Summae Gnosi Zdrojewskij Suprascriptis Gnosis Mitobedskim per Spatium Duarum Septimanarum nontamen Inventarijs et Subditis Haereditatem praepediant. Factum Partes praemissa omnia Sub Seorsiva Poena Bannis in primis et proximis Judicijs ab hinc in Castro Plocensi incidentibus in Casu Contraventionis Publicandae, et Trium conservatae sine additione peremptorius Reliquas praetensiones Partium Officium praesens praetensionibus bonificatas ~~[illegible]~~ annihilat Decreti praesentis Vigore.

Adamus Mitodrowski Burgrabius Castrensis Plocensis mppria

Antonius Chmielewski Burgrabius Crem Plocen

Officium praem Castren Capit Plocen ad Oblationem G. Stephani Zdrojewski Decretum Condescensoriale Infrascriptis in Bonis Inferius Nominandae Officiose per Infraspecificatos P.P. Burgrabios Crem Plocen Inter partes Infraposito et prolatum reproducen ad Acticandae Actisque Pen Ingrossandae Suscepit in Tenore Sequen / Inserat Originale ejusdem Decreti Circa Acta Relictum.

Actum in Cro Plocen Sabbatho in Vigilia Festi Decollationis Sancti Joannis Baptae Anno Dni 1754to

Actum in Fundo Bonorum Starozreby Feria Tertia

113 772

Actum in Bonis Luboradz parva in Sorte olim Gnosi Jacobi Bonkowski hereditaria idq in Trno Condescensionis partibus determinato Fra Sexta in Crastino Festi Sancti Antonij Depadva Anno Dni 1754to Coram Gnoso Antonio Chmielewski Burgrabio Crcen Plocen. pentibus Gnosis Antonio Camerario Trni Zawskiensi et altero Antonio Malewskie, Francisco Gyzynski, Alberto Bromierski, Antonio Młotkowski, Fabiano Kotakowski nec non Nli Rni Gnali Provido Alberto Zeleżynski de Miączyno magna authio et Jurato actum pdem acclamant.

Qui Gnosus Burgrabius Crcen Plocen in Virtute Decreti Judicij Officij Crcen Plocen Fra Secunda post Dcam Oculi Quadrlem pxa Anno pdem inter Gnosum Lucam Kociecki actorem ab Una, et Gnosos Bogurskie ac alios Citos parte ab altera prolati quo Nimirum Condescensio officij sui ac alterius Gnosi Burgrabij Crcen Plocen nicae Decreto expressi Unius absentia non obstante mutuo partium Sumptu Captato tempore ut Comportationem Munimentorum et quorumvis Documentorum pensam p actorem Nlem Lucam Kociecki ex Capite ot Nlis Hedvigis Bonkowska Matris actoris Dotem enucleant Injungat, quibus Comportatis et Consideratis Solutionem ejusdem Dotis quae et quanta patuerit, seu residuitatem ejus si in aliqua parte levata probabitur mandet, et quid Cui et a quo provenerit pro Justo et aequo adjudicet ac pro exigentia legis Justitiae et Trni decidat et moderet idq sub rigore poenae Bnis pdem In Trno Condescensionis Interponenda est Injuncti ad Sortem Suprascriptae Bonorum ex requisitione partis actoreae pvia tempestiva

773

tempestiva p literas partis Citae Avisatione Com
scendit, Iurisdictionem Suam p vocem Suprafati M
Promulgat fundavit, et partes ad Comparendum
Coram officio acclamare Injunxit, quo in Trno
tibus et quidem actore Nli Luca Kocięcki pltr, Cit
Gnosis Paulo Bogurski et Rosalia Nicka Conjugibus
quidem Consorte in apa mariti sui pltr, Nli A
the Bonkowska Nlis Joannis Lutomierski Consor
in apa mariti sui pltr, Gnosa Marianna Bonk
relicta ob G. Jacobi Tebkowski Consorte Vidua pl
Gnosa Apolonia Bonkowska G. Antonij Malew
Consorte p eundem G. Antonium Malewski ma
Nne Consortis Suae pltr, Comparens et Secum Contro
quibus Controversijs partium exaudito teneri part
ut asq vi Decreti ex quo Pdens pagitur actus
portare Munimenta quaevis Dotem actoris Ma
respiciens idq in Instanti et quoniam Nlis Lu
Kocięcki actor Inscriptionem Coram actis Trnbus
Zawskolen in Silensko in Positione actorum Fra
post Dcam Rogationum in Anno 1720 p Nle
Petrum Kocięcki ob Stanislai Filium actoris
rentem in rem Nlis Hedvigis Bonkowska Con
tis Suae actoris Matris Sup Summam Sexcentor
Typhus Polon in vim percipiendae Dotis rnm
ac Processum pro Solutione Dotis Institut, Gn
vero Bogurscy Conjuges in vim quietationis Scrip
Certum manuale die 24 Junij 1720 in Lubo
p G. Petrum Kocięcki actoris Parentem in re
Gnosorum Mathaei, Petri et Laurentij Bon
wskich Sup Summam Ducentorum Viginti Typ
ad rationem Dotis datum Comportarunt, Pro
Satisfecisse hoc in puncto quo ad Comportat
tes casae adinvenit, et in negotio Principali
riri mandat in experimento Controversijs part

pro et

Actum in Fundo Nonorum Starozreby Feria Tertia

774

pro et Contra Inductis exauditis Documentis lustratis licet quidem deducitur olim Gnosum Petrum Kocięcki Summam Ducentorum Viginti Tymphor ad rationem Dotis post ob Gnosam Hedvigim Bońkowska Filiam Jacobi Consortem Suam ab olim Gnosis Mathaeo, Petro, et Laurentio Bońkowskie Consortis Suae fratribus germanis attestante Scripto memorato 24ta Junij 1720 Dato levasse, Subsequenti tempore Par Boum ab eisdem Gnosis Bońkowskie pro ut ex Investigatione fundi Subditorum et agnitione partium in Comparitionem Intrantium apparet accepisse nunc vero Idem Nlis Kocięcki majorem Portionem Dotis Matrem ejus respiciens Ultra levatam Summam Ducentorum Tymphor Viginti et acceptum par Boum Suo in officio Condescensoriali aparte Citta exposcit, nullamque Inaerimoniam per Parentem Suum nonnisi per se intuitu de Bonis Paternis et Maternis Dotis non Solutionis remonstrat, Inoniam vero Generosa Marianna Bońkowska Filia Jacobi, Jam autem Gnosae Hedvigis Bońkowska Gnosi Petri Kocięcki Consortis actoris Matris Soror germana Summam Trecentorum Tymphor attestantibus binis Decretis primo Condescensoriali in Bonis luboradz per Judicium Terrestre Zawskiens inter Gnosos Stanislaum et Mariannam Bońkowskie Fratrem et Sororem ab Una, et Gnosos Bozurskie ac alios parte ab altera Feria Secunda post Dcam Ramis Palmarum 1740 Anno Prolato ac ad Acta Terrestria Zawskiens in Szensko in Positione actorum Terrestrium anno eodem per oblatam porrecto tum Subalter

+ Quo Sup Comportationem Documentorum Juramento expleto.

450

775

Subalterno in Judicijs Terrestribus Zawskiensi in Szczen-
sko in Terris Communibus Feria Secunda post
Dominicam Invocavit Quadragesimam in Anno 1747mo
inter easdem partes Lat. et per Generosum Paulum
Boguski Suo in Officio Condescensoriali Pro-
ductis adjudicatam habet, Haeredesque ac Possessores
Substantiae olim Generosi Jacobi Bonkowski ex qua
per actorem petitur Dos quos omnes responsiones
in eadem Cathegoria afficit Ejusdem Decreti
Sese tutantur et libertatem exposcunt, Ge-
nero Petrus Kocięcki Actoris Parens juxta Pro-
portionem Dotis Generosam Mariannam Bo-
nkowska Concernens Sufficienter Summa
Ducentorum Viginti Tymphorum et accepta
pari Bonum in Vim Dotis Consortem et
respiciens Satisfactus existens fuit et
nullam querimoniam in ulteriori tractatu
Vitae Suae Interposuit, idcirco Considerata
Quinquis omnibus non Posse modernum
actorem Generosum lucam Kocięcki majo-
Portionem Dotis Pretendere Sententiat
rum liberis Haeredibus et Possessoribus Sub-
tiae ob Generosi Jacobi Bonkowski Consortis
ejus pronuntiatis Salvam Vindicatio
eidem actori juxta nexum Inscriptionis
per Eundem Nobilem Petrum Kocięcki in
rem et personam ob Nobilis Hedvigis Bo-
nkowska Consortis Suae Coram Actis Ter-
restribus Zawskiensi in Szczensko in Pro-
tione Actorum Terrestrium Feria Secun-

pos

Actum in Fundo Nonorum Starozreby Feria Tertia

776

Post Dominicam Rogationum in Anno 1720 Subsecuto reservat et praecustodit Decreti sui Vigore.
Antonius Chmielewski Burgrabius Crem Plocen

[illegible]

Officium praesens Castrensem Capitulo Plocen ad Oblationem N. Lucae Kociecki Decretum Infrascriptum Condescensoriale in Bonis Inferius Nominandae Officiose per G. Burgrabium Crem Plocen expeditum ac manu ipsius propria subscriptum reproducere ad Acticandae Actisque praesentem Ingrossandae suscepit in Tenore sequenti Originale ejusdem Decreti Circa Acta Relictum

Actum in Castro Plocen Sabbatho post Festum Visitationis G. V. Mariae pro Anno Dni 1754to

Actum in Fundo Nonorum Starozreby. Feria ~~[illegible]~~ Tertia

777

Decretum Conde-
scensoriale in Duri-
do B. Inboradt p
Officium Cred. Ho-
ced. Burgrabiale
Protest.

1754.

Actum in Fundo Bonorum Starozreby Feria Tertia

114 778

Actum in Bonis Zakrzewo Sortemq Ad Nobilis Matthiae Zakrzewski Haereditaria, Idq in Termino Condescensionis per Officium Burgrabiale Castri Plocen Partibus Determinato Feria Quarta in Crastino Festi Visitationis Gloriosissimae Virginis Mariae, Anno Domini Millesimo, Septingentesimo, Vingtagesimo, Quarto.

Coram GG: Jacobo Kęsicki, Valentino Zołtowski B.C. Plocen in praesentia Gnosorum ac Nobilium Francisci Sulerski Burgrabij Castri Plocen, Stanislaj Rychowski, Josephi Kolczynski, Georgij Kotarski, Francisci Czachorowski, Pauli Zakoski, Antonij Zgorzelski, Valentini Czarnowski, Joannis Czachowski, nec non Mtis Rni Gnalis Providi Joannis Jarowicz de Kolczyno authorum et Juratt ad actum pro acclamandum assumpti et eundem acclamandum.

Vir quidem Gnosi Burgrabij Castri Plocen in fundamento Decreti Judicij Officij Castri Plocen de Acta ejus Feria Secunda post Dominicam Laetare Quadragesimalem proxime in Anno elapso 1755 inter Gnosum Jacobum Zakrzewski Actt et alios ab una, et Gnosos Andream Parentem, et Mathaeum filium Zgorzelskie parte ab altera Actt lati, quo mediante Decreto Condescensio Officij Sui Burgrabialis ut Compertationem Juxtam praevio Juramento ac eorundem reproductionem dictam Sortem Ad N. Mathiae Zakrzewski elucidarum per partem utramque faciendam Injungant, Quibus Comportatt et Consideratt de Sorte eadem super qua praesignationem in Anno 1713 Sabbatho post Festum Sanctae Margarethae Virginis et Martyris Coram Actis Castri Plocen per eundem Ad N. Matthiam Zakrzewski recognitt Evictionem Cavet Cuique Haeredum eorundem Bonorum existit Possessione Inquirant, Inquisitiones eo nomine si opus fuerit expediant, Dimissionemque ejus per quem Inter erit faciendam demandent, de usu et fructu Investigent, Bonificationem ejusdem usque Decernant, et Cuiquid et aequo Interest pro Justo et Equo decidant, ac Satisfactionem assignant, Partesque Etiam ad citandum Coheredes in universis praetensionibus nihil irresolutt relinquendo moderentur

quorum Decisionem partes parere et agnoscere teneantur idq; p
pena Banitionis illis in Termino super parte contra ven
obtinendi prospero Termino per eosdem Nobiles Burgenses de
pars actorea actionis Coheredes coram dicto Nobili Vicario
spective adesse adesseq; veró comparendo debuerunt idq; sub p
ea q. Banitionis in eodem mox Termino publicanq; est pro
ea virtute ipsius publicationis Decreti supradicti Nobilis Burgen
sibi placuit et Negotium ne partium quarumuis interesset ad
supradicti seu sententiam ibidem ferri condescenderunt, idcirco
scendendo placuit dicto primo pars publica vocem supradicti
Nobilis prosequentis partes ad comparendum hic coram officio
scripsi Nobilis Burgensis predicti Nobilis ordinarius inquirere
quo in Jure vocationis et pro Nobile Jacobo Zaberscu
actore simulq; citatis Nobilibus Andrea Parente et Matheo
Zgorelleis simulq;, Nobilis Francisco Crachovensi suo et
Hyalinthi Przyborienski ac Francisci de Potarschie pro
Joannis Jacobi Cancorti, Georgio Potarschi suo et pro
Hyacinthi ac Cancorti pro N. Matheo Potarschi suo et p
ei Potarschi Principis per eosdem respondentes pro Nobile
Potarschi Nobilibus suis et respondentibus nominibus pro
suum Jacobum Zaberscu adesse citatis simulq; Comparentibus
tandem quoniam Illustris admodum Reverendus Andreas Parens
Dolmensis, Prepositus Sobotensis, et Dnus Antonius Pi
Lubrecensis originaliter per Nobilem Jacobum Zaberscu p
mino pro Condemnationis adesse citati Coheredes Bonorum
vos Disparent, et se Condemnare permittunt pro
Officium Condescensuale Condemnationem Partis ac
obtinere permisit et decrevit vero Disparentes pars pro
actorea coram suo Officio suo Condescensuale simulq;
parens et Jurisdictionem cum suis Juribus attentis
memoratis citis pro ei Termino Disparentes esse
Juris cum mani sententiae Sententiae sua Declarant, ac
publicand pena Banitionis Nobilem Nobilem Jacobum
annum Janowicz de Polczyno authen et juratum officii
Cum Actoris vero citato et adesse citato coram pro suspendit
dumq; esse declarat ob Contumaciam Disparentium.

Actum in Fundo Bonorum Starozreby Feria Tertia

780

Condescensionali apparitorem addidit, et deputavit, quique Mtis satisfaciendo Deputationi suae ab Officio Condescensionali habitti eosdem Illustrem admodum Revendum Andream Parentem Decanum Dobrinensem et Praepositum Soborensem, et Antonium filium Zakrzewskie adcitti pro in Termino disparere ante Domum locum designatti Condescensionis alta sua praeconica et sonorosa voce praesentis plurimis variae Conditionis hominibus proclamavit, publicavit, et ad Notitiam omnium protunc praesentium in Dubiam deduxit, de quo pro id eloco publicationi solitti ad Officium suum Rediens fecit Relationem, post quam publicatti banitionis poenam Officium praesens Condescensionale pro faciendo in praemissis Juxta praescriptum Juris Communis executione Causam hanc cum toto ejus effectu ac partibus ipsis utrisque ad Mficum loci Capitaneum seu locorum ejus Vice Capitaneum remisit Remittitque pro Decreti pro Vigore et sub Cuius Jurisdictione praefatti Citti cum Bonis suis subsunt.

Jacobus Kosicki Burgrabius Castrensis Plocensis mpp

Valentinus Zołtowski Burgrabius Castrensis Plocensis mpp

Officium praesens Castrensis Capitis Plocensis ad Oblationem Generosi Jacobi Zakrzewski Condemnationem Infrascriptam in Termino Condescensionis in Fundo Bonorum Zakrzewskie Agitti Obtentti Officiose per Ill. Burgrabios Castrensis Plocensis expeditis ac manibus Ipsorum proprijs subscriptis reproducen ad Acticandum Actisque praesentem Ingrossandum suscepit in tenore sequentis originale Ejusdem Condemnationis Circa acta Relictum

Actum in Castro Plocensi Feria Sexta post Festum Visitationis S. V. Mariae proxima Anno Domini 1754to

781

Condemnatio sup. J. R.
Zakrzewski Decano
et Antonio Zakrze
wski ex pte J. Za
krzewski obtenta

In Trono Condescensio
nis 1754

nr. oblatowac

Actum in Fundo Bonorum Starozreby. Feria Tertia
Invocavit Quadragesimalem proxima Anno. Dni Mil
gentesimo Quinquagesimo. Quarto.

782

Praesentibus. Nobilibus. Balthasar Zmudzki, Mathia
sepho Kostanecki ac aliis plurimis ad hu
Congregationem Nec. non Ministerialia Regni Gnatia Pr
vijs. Sobestyanowski de Villa Rozozno. authentico et
praesentem acclamante.

Iudicium Terrestre Palatinatus Lanciciensis Condescensu
stendo Decreto Tribunalitio Regni Petricoviensis Feria Te
Dominicam Sexagesimae. proxima Anno praesenti. Inter
zeuskie. Parentem et filium ab una, et Mtm. Ignati
rum. Jacobum Dapiferidam Drohiciensis fratres Inter se
Cicierskie tum Mgcam Annam de Malechowskie. Sincer
dlachiae Relictam Viduam Matrem, et Mariannam Fi
cierskie ac alios In Comparitionem Decreti Tribunalitij
prolato. Quo nimirum. Quo attinet Actoratum. Mgcorum
tij et Jacobi Cicierskich Contra Mgcum Dłużewski Vexit
Chełmensis Intuitu Minductionis. in Bona Starozreby
sive Iudicij Terrestris vel officij Castrensis Lanciciensis vel
Cujaviae. sive Ravensis aut Sochacoviensis vel Gostinensis
censis sive Zacrocimensis aut Vissogrodiensis vel Dobr
Suprascripto Decreti Tribunalitij. in duabus. Septi
Fundum Bonorum Starozreby. cum attinentijs. per Mgcos
skie Conducendi. est. assignata. Ibidemque Mgco Iud
officiali uno. ex Suprascriptis Condescensuro. Inj
et praecomissum est. Quatenus. ante omnia Mgcos
skie in Bona Starozreby. cum attinentijs Minduc
culum a Mgco. Dłużewski de proventibus ex eisdem
ceptis ab actu violenter. adempta Possessionis Excip
dem proventum. prore Mgcorum Cicierskich restit
demandet. de Violentijs damnis et Injurijs medi

tes Mgcis Dłużewskie Parentem et filium juxta
munis formam publicavit proclamavit et ad
omnium deduxit Postquam publicatam B
Panam pro facienda de Bonis praefatorum
rum Dłużewskich Parentis et filij Iurisdictio
tione seu Bonorum Traditione ad officium
cujus Jurisdictioni Bona subsunt remis
praesentibus Actus praesentanei Ugore.

Franciscus à Wilkanow Wilkanow
rius Terrestris Palatinatus Lancic

Officium Pnis Crem Capit Plocen ad oblationem N Josephi Kostane
tionem infrascriptum Bonis in Terris Norminanae obtentam Officiosque per
M Notarium Terrem Lanciciensem ex vi Dni ~~Condemnationi~~ Ch
Petricoviensem ~~[illegible]~~ Dłużewski
Manu propria Gorsiae M Notarij subscripto reproducen ad Act
Pnem Ingrossanae suscepit in Tenore sequen / Iniuriae / on
Condemnationis Circa acta Relictum ex Parte Mor Lecierskich sup M
In Cro Plocen Et 4ta post Dnicam Invocavit Quadrtem pxa Anc

Ex Parte MM Ciecierskich
Super Mgnis Dłużewskie
ni B Starożrzeby
Condemnatio

1754to

58

Imp. 110 786

Actum Petricoviæ in Iudicijs Ordinarijs Generalibus Tribunalis Regni Feriâ Secundâ post Festum Conversionis Sancti Pauli Apostoli proximâ Anno Domini Millesimo Septingentesimo Quinquagesimo Quarto.

Inter Mcum Iosephum Iezewski Dapiferum Plocens Colonellum Regiminis Equestris Clavæ minoris Regni et Catharinam de Rosciszewskie in vicem Conjuges Actores et Citatos per Mcum Iezewski Maritum suo et Consortis nomine personaliter, Relictt et Successores olim Mci Kapenhauzen Succamerarij Parnaviens Generalis Majoris Exercituum Regni Citt et Actt per Gnosum Malewski, Gnosum Franciscum Malewski Adcitt personaliter. Iudicium præsens Ordinarium Gnale Tribunalis Regni Petricoviens decidendo Citationes Partium utrarumq ad Iudicium suum editas. Quoniam Decretum anteacti Iudicij Anni Millesimi Septingentesimi Quinquagesimi Tertij hac in Causa rite et Legitime latum esse deducitur, Ideo Decreto eodem approbato, Manifestationibus vero et Terminis contra id Decretum ex Parte Mcorum Iezewskich intercedentibus cassatis in Ordine Executionis ejusdem Decreti necessariam esse denuo Condescensionem Mcorum Succamerariorum seu eorum Camerariorum atq in Causa distincta Iudiciorum Terrestrium vel Officiorum Castrens, præter Iudicia et Officia Castrens in Terminos prosecutoriales intrantia, in fundum Bonorum Borowo, Rosciszewo, Polik, Wrzesnia, Stopino, Pianki, Kownatki et aliorum quocunq modo vocitatorum controversum, et quidem pro parte Mcorum Iezewskich Mci Succamerarij vel ejus Camerarij Syradiens, sive Gostinens aut Rosanens vel Ciechanoviens aut Zacrocimens vel Nurens sive Vissogrodiens, vel Dobrinens sive Plocens vel Lancicien aut Iudicij Terrestris vel Officij Castrens Syradiens sive Petricoviens aut Ravens vel Lancicien sive Gostinens aut Varsaviens sive Ciechanoviens aut Covalien vel Zacrocimens. Pro parte Mcorum Kampenhauzenow Mci Succamerarij vel ejus

Gnosi

Imf.

Gnosi Camerarij Syradienę, sive Vielunenę aut Gostinenę vel
Cremenecenę sive Lublinenę vel Braclavienę vel Ciechan
787 enę atq Livenę seu Nurenę vel Vissogrodienę aut Vizne
seu Lomzenę vel Vschovenę aut Poznanienę, atq Judicij T
vel Officij Castrenę Syradienę sive Petricovienę aut Viel
vel Ostrzeszovienę sive Ravenę vel Lancicienę aut Gost
sive Lublinenę vel Varsavienę sive Drohicienę vel Cer
aut Lomzenę atq Camenecenę Masoviæ sive Livenę vel
renę aut Zambrovienę vel Culmenę Covalevienę sive V
aut Covalienę mutuo Partium sumptu in et pro Feri
cunda post Festum Visitationis Gloriosissimæ Virgin
Mariæ Anno præsenę Conducendorum adinvenit, Qui
Succamerarij sive Camerarij, aut unus Mcus Succam
rius vel Gnosus Camerarius unius absentia non ob
te dum modo unus â quacunq Parte conducendus adsit
te omnia ad Comportationem Documentorum in anterio
Actu Campestri Juramento comprobatorum Partes strin
ductus Partium expeditos revidebit, novos ubi necesse f
rit expediet Inquisitiones Juratorias per Testes senes no
tiam Limitum habentes peraget, Scopulos antiquos rev
bit, novos ubi necesse fuerit eriget, Signa metallia rev
bit, et qui probabilior Ductus ex Documentis quam et In
sitionibus apparuerit, Ductum Partem Lucrantem ad Ju
mentum cum Testibus ad mentem Statuti admittet, alias
lennitates in Limitibus observari solitas peraget et ad E
ctum deducet, post determinatam vero Causam Limitum
cia Terrestria vel Officia Crenę alterius absentia non ob
te de usu fundorum violentijs, damnis injurijs ex Caus
mitum promanantibus investigabunt vel investigabit
quisitiones Juratorias expedient vel expediet, Juram
â quo necessaria fuerint excipient vel excipiet, Satis
onem et compensationem cui â quo provenerit adin
ent vel adinveniet, pœnas pro qualitate demeriti su
quo intererit irrogabunt vel irrogabit et Partes fina
tam Mci Succamerarij vel eorum Gnosi Camerarij in
sa Limitum, quam Judicia Terrestria vel Officia Cr
in Causa facti et violentiarum præcisa quavis App
tione et non obstantibus quibusvis prosecutionibus
suprascripta aut unus Mcus Judex Trris vel Offici
alis Crenę

pantiaq in Sententijs non attenta decident disjudicabunt et moderabuntur seu decidet, disjudicabit et moderabitur, Quorum decisioni et quid in Causa Limitum coram Mcis Succamerarijs sive Gnosis Camerarijs, Jam vero in Causa facti et prætensionum tum damnorum coram Judicio Terrestri vel Officio Crenę Partes parere et acquiescere sub pœna Banitionis illo in Termino Condescenę super Parte contraveniente publicanda debebunt et tenebuntur Luita Pœna quatuordecem Marcarum Polonicatt Parti per Partem Compensanda Judicio per utramq per medium solvenda sub rigore ex Regestro Pœnalium extendendo, pro quo Condescensionis Termino Partes utræq Collaterales omnes Bonorum suorum ad quos negotium exigerit adcitare, adcitati Comparere et omne Judicatum pati tenebuntur sub rigore suprascripto. Quantum attinet Causam Juris respectu Bonorum Kownatki tum sortium in Bonis Stopino, Borowo, ac fundorum ad easd pertinentium ac moliturę in Molendino Nadolnik dicto et aliarum prætensionum Partium mutuo ad se habitarum suum ad Judicium distinctis in Cathegorijs seorsim introductam quando quid Judicium Trre Rozanenę Notariatus atq Officium Crenę Ostrovienę Condescensorialia in actu Condescensionis vi Decreti Tribunalitij Regni Petricovienę anteacti Judicij sui expediti discrepantes Sententias in præmissis Cathegorijs protulisse deducuntur, sineq Comportatione Documentorum ac Inquisitionibus hac in Causa necessarijs præmissa resolvi nequeunt, pro inde suspensa legalitate Decreti Condescensorialis in fundo seu locis desertis dictis Kownatki ac alijs Feria Tertia post Festum Visitationis Gloriosissimæ Virginis Mariæ in Anno proxime præterito Millesimo Septingentesimo Quinquagesimo Secundo per eadem Judicia Trre Rosanenę et Crenę Ostrovienę discrepanter prolati et ad Acta Crenę Plocenę Feria Tertia post Festum Sancti Francisci Confessoris Anno eodem per Oblatam porrecti designatur Condescensio in fundum Bonorum Kownatki, Stopino, Borowo, Zamoscie et aliorum desertorum Judiciorum Terrestrium vel Officiorum Crenę et quid pro Parte Mcorum Jezewskich Dapiferorum Plocenę Syradienę sive Petricovienę aut Ravenę vel Lancicienę sive

Gosti

Inf.

289 Gostinenę vel Varsavienę aut Ciechanovienę sive Covalien
vel Zacrocimenę, pro Parte vero Mcorum Kampenhauzen
Judicij Terrestris vel Officij Crenę Syradienę sive Petricov
aut Vielunenę vel Ostrzeszovienę sive Ravenę aut Lancic
enę vel Gostinenę, aut Lublinenę vel Varsavienę sive D
hicienę vel Cernenę sive Łomzenę aut Camenecenę Maso
aut Livenę vel Nurenę seu Zambrovienę vel Culmenę
valienę, sive Viznenę, vel Covalevienę in et pro Feriâ
cundâ post Festum Visitationis Gloriosissimæ Virginis
riæ in Anno præsenti incidenti mutuo Partium Sum
ptu conducendorum adinvenit, Quæ Judicia Terrestr
sive Officia Crenę aut unus Mcus Judex Trris vel Offi
alis Crenę unius absentia non obstante dum modo
nus â quacunq Parte conducendus adsit de Bonis ad B
na Locisq desertis ad loca deserta se se transferend
reproductionem Documentorum in anteriori Actu Con
scenę comportatorum et Juramento comprobatorum
jungent vel injunget, Quibus Comportatis revisis et
tinatis Cathegorias primam respectu Divisionis Bono
Kownatki, alteram de sorte Raciężczyzna in Stopino s
ac Subditorum olim laboriosi Turbata ibidem commoran
successorum, tertiam intuitu fossæ in Stopino prope
nicies Borowa sitæ, de Taberna in Borowo ac fundis ad
andem Spectantibus et alijs quibusvis, tum molitura
lendino Nadolnik in hæreditate Zamoscia existenti
prati ad Bona Babe Rzate prætensi discrepanter inter
dentes Sententias Officiorum Condescensorialium nec non
sactiones quasvis ac processus resolvent, relevabunt
sabunt vel approbabunt, sive cognoscet resolvet relev
cassabit vel approbabit, de quantitate et qualitate fu
rum ad Sortes easdem pertinentium tum in hæreditate
lik situatorum investigabunt vel investigabit Inqu
ones Juratorias eo nomine expedient vel expediet usu
antiquum et possessionem fundorum considerabunt v
considerabit, restitutionem fundorum per Partem
interceptorum decernet, calculum tum et Juramenta
quo necessaria fuerint excipient vel excipiet, Sat

ctionem cui et â quo provenerit adinvenient vel adinveniet, Decreta anteriora Judicij sui tam Anni Millesimi Septingentesimi Quinquagesimi Primi, quam Anni Millesimi Septingentesimi Quinquagesimi Tertij hac in Causa Lata juxta praescriptam in ejsdem Regulam in reliquis punctis exequentur vel exequetur et ad effectum deducent vel deducet, Partesq; in omnibus et singulis praetensionibus mutuo ad se habitis ex quocunq; fonte promanantibus nihil intactum et irresolutum relinquendo finaliter praecisa appellatione non obstantibus quibusvis prosecutionibus discrepantia in sententijs non attenta, ad mentem Legis, Justitiae Terminorum et documentorum decident, disjudicabunt et moderabuntur, sive decidet disjudicabit et moderabitur, Quorum vel Cujus decisioni Partes parebunt et acquiescent sub poena Banitionis illo in Termino Condescensionis super parte contraveniente Publicanda. Luita poena Quatuordecem Marcarum Polonicalium parti per partem compensanda, Judicio âb utraq; per medium solvenda. Pro quo Condescensionis Termino partes Testes quos voluerint adcitabunt, adcitati vero comparere et Testimonia sub rigore suprascripto poenae Banitionis deponere et subditos sibi sub eodem Rigore ad eadem deponenda Testimonia statuere tam in Causa Granitiali, quam et in Causa Juris et facti tenebuntur.

Gołembowski mpp

Florianus in Lubno Lubienski Notarius Trris Pltus Syradiens mpp.

(: L. S. :)

Lm per Bienkowski.

791

Inv. Mcos Jezewskie
et Kampenhauzeny

Decretum

Petricovie

1754 Anno.

F. 2. pt F. Conversionis
S. Pauli Apostoli.

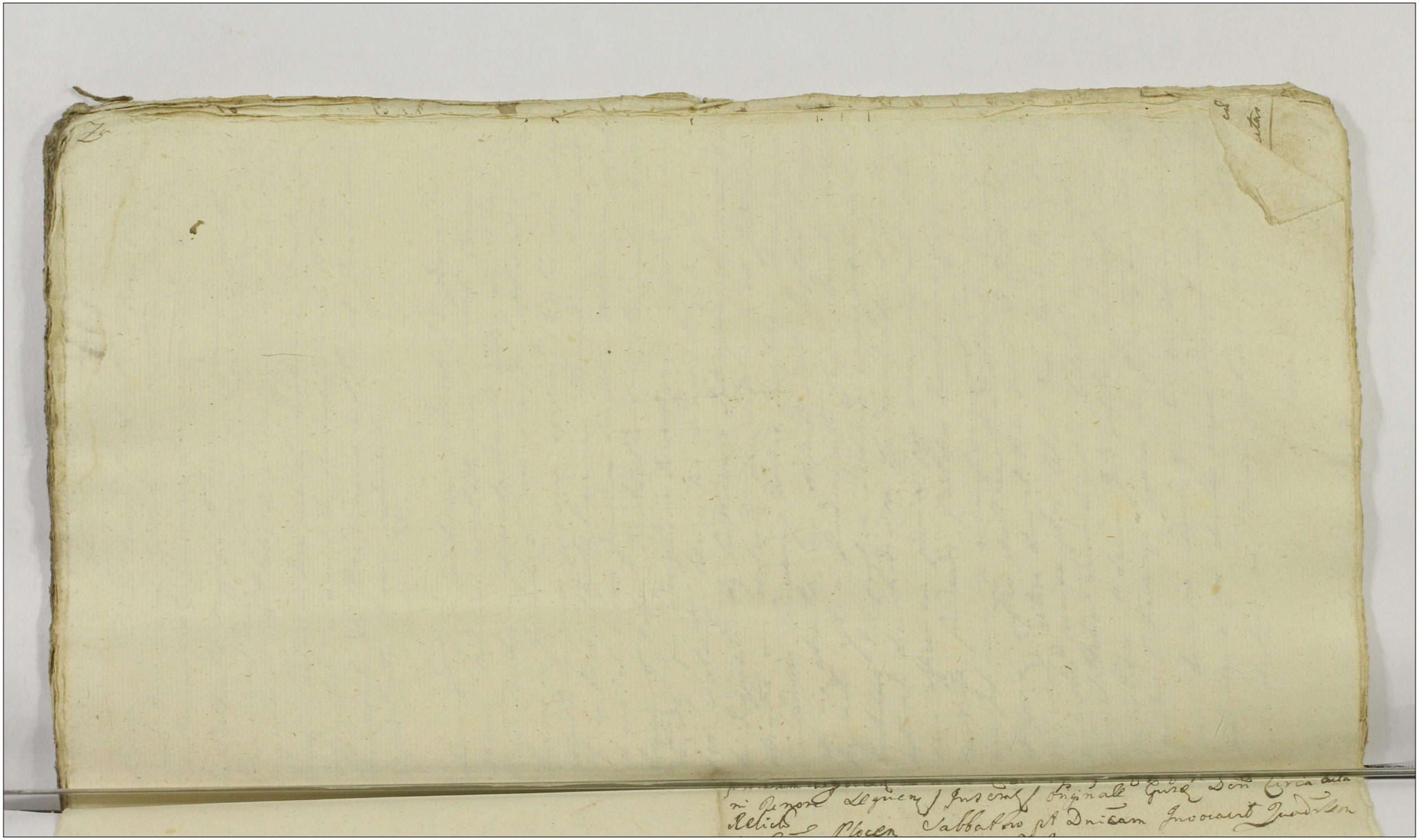

Actum in Bando Nowo Niedziałki Pierwszego
post Dominicam Exaudi proxima Anno Domini
Millesimo Septingentesimo Quinquagesimo Quarto 752

In Prudentia Magnifici Thomasici Zarauski Judicis
Zawichostensis Sędziego Starostensis Prosperi Regiminis S.R.
Majestatis Bartholomei Stanczyński et Adami Niedziałkowski
Scabinorum Sandomiriensium ac aliorum ad actum Deputatorum
Congregatorum nec non aliis Amicis Nobilibus Woycki et Floriani
Chorzępskich de Krzesławowo authi et Jurati actui
ejus adstantis et eum audientis.

Judicium Inter Zawichostenses videlicet: Dn Josephum Kuszlikowski
Scabinum notarium et Antonium Stalenskim Camerarium
Omnes Zawichostenses ex una et Sandomirienses in Transacto et tenui secundo post F. S. Luci Joannis
jetitis in anno proxime elapso 1753to inter Nobilem
Stephanum Niedziałkowski Sandomirienses Nowogrodzkiego et alios ejusdem
ab una et Nobilem Jacobum Barcińskim Valentinum et Andream
Filios Niedziałkowskie Citatos parte ab alte
rata ejus pro ademptione Investiganda agrorum injuriosorum
dicti violentis delictionibus et respectu predecessorum eiusdem
dni Inquisitionibus Condescensio Judicialis ejusdem aut dicti
absentia non obstante dum modo essent ex Judicio una
cum Nobilibus Camerario Scribis Zawichostensibus etiam unius
ex eis absentia non obstante admit. Captato tempore
injuncta ejt. in fundamento Lapsi Decreti assistatis
Partibus respective Partibus exrequisitivis Partis
actoreae die hodierna Condescendendo et Judicialiter
non officium provisa per vocem adstantis Actis de
cursitate. fundando Partibus Insistendas Comparitio
nes Intimare mandavit ingressu Dominus Partis
et Prius officio Matthia Niedziałkowski Sandomiriensis Pro
vocandum actore Dno et Nro Matthaeo Zastkowski pro
multis Dni nomine pter Citato Nobili Jacobo Niedziałkowski
Duo et Petrum Suum dimittendo Citatos nomine pter Com
parentibus et Secum Judicialiter Controvertentibus
pretus Controversys Coram se Inductis exandetus Dus.
pensa decisione Causa Presentis necessariam esse Inspi
citionem Super Objectas Super ademptionem agrorum
et violentias ac Sectiones per Dominum Partis actoreae

Objectas

obiectas idq In Instanti Parte utriq et additur Sibi ad
rothizandum super Incorruptionem Testium Praestitit
Matthias Niedziatkowski Pincerna Novogrodensis actor
Suo et Nlis Rutkowski famuli Sui nomine Inducens
Testes et educat Suam Inquisitionem Induxit. et
que Testibus eduxit ~~[illegible]~~ Pars vero Citata
Suam non eduxit verum se eductae Inquisitioni Subiecit
Itaq Iudicium Condescensoriale suspensa lectione earum
quisitionum propter sufficientiorem Iudicij sui Informationem
ad revisionem agrorum et locorum in quibus adempti
Parti Citatae obicitur una cum vicinis et alijs Pas
ribus eorunq Bonorum Niedziathi se Contulit. quae revi
diligenter expedita resolvendo anteriores Iudicij sui
Sessiones ad lectionem Inquisitionis accessit. qua lecta et
singula puncta examinata quando quidem Testimonia de
dita Lucide explanant. Pastorem actoris Inventarium
Campos de villa Niedziathi expellentem pecudem Enos
bi Niedziatkowski Citati ex ratione filij ejus nimis
rennis pascere pecudem ejus incapacis suscipere recusan
per eunq Citatum percussum esse. Cum percusso Pastore
ad sufficiendum actorem pro administranda satisfactione
advenisse ac post. Cum actor pretensam satisfactionem
ex eoq Pastore. anticipative facta sibi Justitia Com
pensandam proposuerit. eunq Citatum cum feriore
ad domum suam reversum quasdam displicentia
et disgustus ac si ab actore passas enarasse Fili
suum Andream natu majorem ad vindictam Inqui
Suae Concitasse et cum eoq Filio Instantanee
Francis ad Portam Hortophorij Infici actoris accede
per Filium vero Parenti suo Enoso Jacobo. assist
actorem in duellum cum admiratione aliorum
num variae Conditionis provocasse. et verbis asp
bonam famam tangentibus omnino ad duelandum
obligasse. et Iterum in Crastino die ab hoc
tu suo non desistisse Imo vindictam sibi ex
moderno actore sumere approbasse denique Inventarium
suum non per repulsum actoris verum per mali

in distinctis locis et campis (in quibus saepe saepius ~~accidunt fieri~~ per compabulationem seu conculcationem frumentorum accidunt fieri damna) segregatum decor sini parisse ad extremum post decretum in fundo Bonorum eorumque Niedziałki Sabbatho intra octavas Festi Sacratissimi Corporis Christi Domini in anno 1745to inter easque partes ac alios Bonorum Niedziałki possessores expeditae Condescensionis latum et ad actu Turria Intavene Feria 2da post octavas ejusque SS. Corporis Christi Domini anno eoque per oblatam porrectum nihil in reparationem putei (supraescripto tamen decreto Condescensoriali cum aliis possessoribus ad reparationem et impensam mutuam adstrictum, impendisse, nec quoddam Juvamen defficiente in eoque puteo aqua perhibuisse ad usum tamen communem aquae ex puteo se se incessanter interessasse. proinde pro equimodi deductis praemissis progressibus et quia pro provocatione in ductum et incontinentia filii sui ut in post ab eisque arceantur ausibus. Infelicitatique ex talibus circumstantiis evenienti occludatur via. Citatos punibiles adinveniendo sententiat Judicium Quatenus Jidem licet majores ad mentem legis promeruerunt poenas Judicium tamen de Clementia sui impatientiae eorum parcendo habita ratione tenuis fortunae et inopiae per id patentis mitioribus Judicando Turrim Castri Plocensis Feria secunda post F. Sanctorum Petri et Pauli apostolorum anno praesenti ventura ingrediantur ejusque sessionem non nisi per quatuor Septimanas ~~ingre~~ continuent et expleant. nec non in egressu de Turri ~~tam~~ Inrsus Jacobus Niedziałkowski parens tam ex re sui quam intercedendo Filium poenam Quadruplicem quatuordecem marcarum polonicarum parti sub poena Banitionis in ibique circa manifestationem faciendam publicanda. Judicio vero suo simplicem in instanti solvat et realiter enumeret. ratione vero contraventionis decreto Condescensoriali sui pro de actu notato intuitu nullius impensae seu Juvaminis in reparationem et expurgationem saepe exigendam putei velle praestitionis poena septem marcarum polonicarum puniendum arbitratur injungend

quatenus Jg Citatus Dnorum Jacobus cano[n] Clemen[s] Ep[iscop]
marcus ab actu Dnos in quatuor septimanis [illegible]
actori ad manutalem quietationem Judicio rev[erendo]
in Christo Patri Lubcat. quo expectat. appro[bationem]
approbum per Terminum actori objectum Quoniam
ridi executione per Judicium Dnos facta. demon[strat]
tur in loco dicto Kapsale. agri tam actoris quam Cita
et aliqd recessum ubi Inspiunt antiquitus clob
sunt. bona disputatione divisarum pesularum esse a
rent. Circa vero determinum dni penes gravitem Ep
Podka per novam elaboratorem Campi. diversimo
in latitudine extant. possessio per omnes dispu
et Hendes Bonos Mediat[e] dirordinata Judicio Dnos
tet quo circa Judicium propter meliorem divisionem
tionem ordinem in loco notato elaborato loco dimen
rationem adequatam in Sententia dicti Ordinem ob
impetrando et subs Conducti Capitalo tempore qu
voluerint faciendam et signis notabilibus ne ori
questiones obsignandam demandat. in alio vero
per partes remonstrato post Lobodia Partium interdep
tium dicto Postigh pro Petrach per Judicium
alter vero quoniam tam ex parte actoris Inor Citati qu
ex parte Citati instis actori ex ratione pesulat Inor
ti transversalibus agris proxime adiacentes per post
ren alicujus Partis arationem converti priori dimi
nocere ardori obviando eidem damno et magis inte
tes exinde evenientibus ridis Judicium meditando exa
pesulat Inor Citati attingentibus partem, Inor Citati
ex duo pesula similem partem pro meta signanti
justar dict strictas pro uno Carro aptas post Collecta
Insecutis per actum partem seminati ardoni in spa
unius anni in Sententia ut quisque est Dnorum no
et subs reparare disponit, Quantum attinet reparation
damnis Quoniam instis actor nullam assistiam ex au
ficam Causatos damnos produxit per Inquisitores
Citatus respectu comuni non ades Inculpatur pro
cum instis ullam pro ejus non posse protendere
dam Sententiat Citatum pro quanto Libertum pro
pronunciat. Partium partes quo ad Solutionem dispositum
agrum dub[ium] Damnationis in primis Judicij dni mod
post Contravento non Celebrandis quo ad Solutionem septim
ad in Capto Thorn celebrandis publicandam.
Josephus Krusczewski Notarius Terrestris Zawichostien

Antonius Malewski Camerarius Terrestris Zawichostien

Officium Pcens Crenę Capitl Plocenę ad Oblationem D. Antonij Stu
dzienski Decretum Condescensoriale in fraescripto in B. Inferius
Nominandę Officiose per Infraspecificato Judicium Terre
Zawskrzenę prolato reproducenę ad Acticandę Actisq Pcenę In
grossandę Suscepit in Tenore Sequenę (Inserali) origi
nale Quisq Dni Circa Acta Relicto

In Cro Plocenę Fra 5ta Intra octavas Festi Sacratissi
mi Corporis Christi Dni Anno Quisq 1754to

11

787

Qm3
Decretum Condescensionis in Fundo Bonorum Niedziałły prolatum
1754to

Actum in Fundo Bonorum Villae Zołtowo Zuli
idque in Termino Condescensionis Feria
Quarta post Festum Nativitatis Sancti Jo
annis Baptistae proxima Anno Dni 1754to

Coram Generoso Adamo Miłodrowski Burgrabio Castrensi
Plocensi In praesentia Generosorum ac Nobilium Pauli
Białobrzeski Antonij Zołtowski ac aliorum plurimorum, necnon Mnlis Rmi Eccles Providi Martini Grzegorowicz de Zołtowo Gardzinij authici et Jurati Actum
per acclamantis.

Officium praesens Condescensionale virtute Decreti
in Castro Plocensi Fa 2da post Dnm Oculi Quadragesimae
praxa Anno praesenti inter Nles Catharinam Zgłenicka Rlctam et Nlis Antonij Zgłenicki Contem
Viduam Actricem ab una, Thomam Patruum
~~[illegible]~~ Eva de Białobrzeskie Rlctam et N. Vincentij Zgłenicki Contem Viduam Matrem, tum
Fabianum Ceciliam Filiastros Zgłenickie, atque
Jacobum Borowskie parte ab altera litteris Pati,
Quo memorato Decreto Condescensio Officij Sup
per injungenda Documentorum Comportatione, Dotis
de Bonis Paternis et Maternis assignatione, Sup
pressionis pensionis injunctione, et finali Decisione Partium cujus Decisioni Partes parere et
acquiescere tenebuntur sub Poena Bannis praesentis
Trno publicanda. ex Requisitione Officia Partis Actricis
ad Bona in actu ex Officia condescendit, Jurisdictionem praecustodita prius pace et Securitate
publica fundavit, ac post Partes ad Sui Com
paritionem praedicto Mnli acclamare injunxit, Quo in Trno Mnlis acclamatione Parti

Et qd Actrice Nli Catharina Zglonicka Rlcta
et Nlis Antonij Zglonicky Conte Vidua plr. Citat
Nnlib, Eva de Białobrzeskie Rlcta et N. Vin
799 centij Zglonicky Vidua Matre, tum Fabiano
cilia Filio et Filia Zglonickie p Nlem Paulum
Białobrzeski plr. Nli Thoma Zglonicki Citto
Gnoso Jacobo Borowski Citto plr. Coram Officio S
Condescensoriali Comparentibus et Secum controver
tibus quibus Partium Controversijs coram se indu
exauditis Teneriante omnia Partes Comportare d
menta quaeris causam pseru elucidantia id qui ing
ti. Et Quoniam Nlis Catharina Zglonicka Act
nullam Munimenta habere, infert, Nnles autem
de Białobrzeskie Rlcta et N. Vincentij Zglonicki
et Thomas Zglonicky Contractum de Data 12
1750 anno in Zołtowo Zuki mr Eod Nnles Thom
et et N. Vincentius Zglonicky intuitu Resignatio
Sortis conscriptum et manibus Suis ac amicor
scriptum, tum Inscriptionem In Cro Plocen F. 3tia
Fr Divae Annae Genitricis Gl Mariae anno 1750
memoratus N. Vincentius Zglonicki Maritus in
pdictae N. Białobrzeska Contis ejus sup Summam
Tyz poloz, necnon Advitalitem mutuam F. 2da
S. Martini Pontificis pxa Anno Eod Ibi inter
NN. Zglonickie Subsecutam, ad extremum
Jacobus Borowski, Contractum Resignatio 5ta
1753tio anno inv Nles olim Vincentius et Evam de
tobrzeskie Zglonickie ac ipsummet Gnd Borowski
conscriptum et manibus Suis ac amicor Subscri
tum Donationem In Cro Plocen F. 3tia ae Fr S. Ma
garethae V Martijris 1753tio anno, ac Intromissio
nem Sabbo postridie F. S. Margarethae anno Eod
ibid Subsecutas Comportarunt Proinde Suffi
ti Comportatione adinventa Partibus in Negotio
cipali experiri mandat. In Experimento. ulte

oribus Partium Controversijs coram Se inductis ex
ditis, Quando quidem ex Contractibus binis Resignato
rijs primo Supra de Data expressis, primo in
Nlem Thomam et olim Vincentium Zglonicki
die Fratres actricis germanos conscriptis de
ducit Suprafatum Nlem Thomam Zglonicki
dei Sortem Suam hereditariam fatis et Nlis
Alberti et Mariannae de Kotarskie inviem Con
jugum Parentum derelictam et Nlis Vincentio Zglonicki
dei Vri Suo pro pretio quadringentorum Tynphorum polorum re
signasse, ac post Supradictum et Nlem Vincentium
Zglonicki eandemmet Sortem a Fratre quaesitam
unacum altera aequali Sua Sorte Subalterno
Contractu Gnesis Jacobo et et Mariannae de Zol
towskie Conjugibus Borowskim pro pretio octingentorum
Tynphorum polorum Jure hereditario Donasse, Resigna
tionemque coram actis Castrensibus de actu Supra annu
tato recognovisse, Proinde ex hisce Contractibus pertinentibus
primitivo elicit debitum olim Nlis Mariannae pri
Lisowska 2do voto Zglonicka Summam octingentorum
Tynphorum polorum efficiens, tum Catharinae de Zglonicki
die Kłobukowska Contrahentium NN Zglonickich
amittarum altera Similis Summa Octuagintorum Tyn
phorum polorum Paterni oneris, Proinde justa adinvento pretio
ex Contractibus pullulanti, nonnisi Massam Sub
stantiae Paternae in Summa Lexcentorum quadra
ginta Tynphorum polorum constare Officium praesens
declarat, Decernendo Quatenus Gnesus Jacobus
Borowski uti a NNlibus Zglonickie Jurisquaesitor
et praesentaneus Haeres Summam Centum Lex
ginta Tynphorum polorum pro officio praesens ex Substantia
Paterna quartam portionem animadvertendo
liquidatam Nli Catharinae Zglonicka Actrici
in et pro Vigilia Festi S. Jacobi Apti proxime an
no praesentiventura praevia locatione et in Bonis

801

mundis et liberis Providenda Leuvitte cor[illegible] et [illegible]
Castrez Capittaz Plocz sine [illegible] Juris [illegible]
[illegible] Luita [illegible] Borowski Pena 3 Marcar[illegible]
ti in [illegible] Pena Banis in ibid[illegible] circa [illegible]
casu contraventionis faciend[illegible] publicanda [illegible]
Nihilominus Decernit Offr[illegible] Quatenus [illegible]
Nbis Thomas Zglenicki Relictam et Succes[illegible] et [illegible]
Vincentij Zglenicki [illegible] Solutione Summae octuaginta quam Eadem [illegible] Relicta et Suc-
cepere et N. Vincentij Zglenicki [illegible] Jacobum [illegible]
rowski a Solutione [illegible] Summae Centum Sexag-
ta Tymphor[illegible] ac Pena Luitae nunc adjudicatae [illegible]
in Termino et Sub rigore Supra posito Vincenti[illegible]
[illegible] Borowski et Restanti praetio [illegible] Succ[illegible]
Vincentij Zglenicki Sibi [illegible] Summam
tum Sexaginta Tymphor[illegible] polor[illegible] defalcet Decreti [illegible]
rigore.

Adamus Mikodrowski Burgrabius Castrensis
plocensis [illegible]

Decretum in Fun-
do Bro Zulii [illegible]
NN. Zglenickie
et Borowskie
1754 to.

[illegible] per [illegible] Bonis [illegible] nominatis
[illegible] Subscripto [illegible] ad [illegible]
[illegible] in [illegible] Sequenti [illegible]
Originale [illegible] Decreti circa acta [illegible]
Actum in Coo Plocz [illegible] sub Celebratione [illegible]
ante Festum S. Mariae Magdalenae [illegible] A Dno 1754

Actum in Fundo Sortium Bononum Zeromina Feria Secunda post Dnicam Misericordiae proxima Anno Dni 1754.

In praesentia Mfior Gnosor ac Nlium Thomae Rokitnicki Dapiferi Terrae Dobrinen Valentini Bonkowski Thesaurarij Palatg Plocen Josephi Zakrzewski Vexilliferi Zawskrzen Antonij Malewski et Mathiae Bagienski Cameranor Tmi Zawskrzen Alberti Dobrski Michaelis Wiadrowski Benedicti Leszczynski Josephi Sokołowski Jacobi Wisniewski ac aliorum plurimor ad actum praesen congregatis necnon Mlis Rni Gnalis Proudi Mathiae Jachimowicz de Wiadrowo authi et jurati ad acclamandum actum praesen assumpti et eundem acclamantis.

Officium Castren Capitis Plocen infrascrum insistendo Decreto Officij sui inter M. Stanislaum Przeciszewski Vexilliferum Palatinatus Plocen et alios Actores, tum Illrem M. Andream Zamoyski Capitaneum Rostocen tum M. Martinum Ciosnowski Pincernam Drohicen et alios Citatos parte ab altera F. 2. post D. Oculi Quadlen. pxa anno praesens lato pro expedienda ante omnia M. Stanislaj Przeciszewski Vexilliferi Pltg Plocen in Sortes Bononum Zeromina violenter ademptas reinductione, qua pacta pro facienda de praetextuosa expulsione violentijs, damnis injurijs praevia expedienda inquisitione investigatione, calculi de perceptis proventibus faciendi demandatione, poenar tam ratione violentiam quam si praetextuosa expulsio apparuerit sup quo interent ad mentem legis decisione partiumq finaliter hac in Causa pro exigentia legis et justitiae moderatione cujus decisioni partibus acquiescere praescriptum est idq Sub Poena Rnis illo in Tmo Sup Parte Contraveniente publicanda Decreto eodem in se latiore existen Condescendit et ibidem Condescendens fundata Sua Jurisdictione p vocem Mlis sub actu Contenti pacem et Securitatem publicam actibus Similibus

Jmcs

Congrua ac Partes ad Comparendum Suo coram Officio
acclamare, ~~fecit~~ eiusdem Mli injunxit Quibus Partibus Actoria p M. Stanislaum Przeciszewski Vexilliferum Palatinatus Plocen. Suo et aliorum Actorum nomine pro Citato p interesse Illris Mfici Andreae Zamoyski Capitanei Rostocen. p eundem, p interesse M. Martini Czosnowski Pincernae Drohobycen. Bonorum Zoromina obligatorij possessoris p eundem M. Czosnowski pro interesse reliquorum Citato ~~[illegible]~~ p eundemmet Mfcum Czosnowski Pincernam Drohobycen. pro Officium Condescensoriale Controversijs tum Coram se inductis exauditis licet gratia Parte ta Maiorem p Illrem Mfcum Andream Zamoyski Rostocen. Castellanum Capitaneum Exercituum Electoris Saxonicorum Regiminis equestris Serenissimi Principis Regij Alberti Colonellum Coram actis Castrensibus Plocen. F. 4. post Festa Solemnia Paschae Anni praesentis proxime praeterita coram M. Stanislaum Przeciszewski Vexilliferum Plocen. tum de gravamine Decreti Officij Sui ~~[illegible]~~ virtute cuius praesens pagit actus Condescensionis reponi Remissionemque Causae praesentis ad Judicium Tribunalis Rni Petriovien. obstante eaque Manifestatione affectat Verum quoniam eaque Manifestatio Trno editae Citationis p eiusdem Judicium Tribunalis Rni Petriovien. non est prosecuta proinde non attenta eaque Maiore citi p Trno editae Citationis non prosecuta Officium Condescensoriale virtute Sui Decreti Mfcum Przeciszewski Vexilliferum Palatinatus Plocen. in Sortes Bonorum Zoromina violenter ademptas inducendum Censet Tamen quoniam ab inducta reinductione Pars Citata a Comparitione ~~recessit~~ inscripta recessit et se condemnare permittit proinde Officium Condescensoriale

nam

Jmo

Pœnam Banitionis ratione contraventionis
Decreto Officij Jmi violentiarum damnorum et injuria-
rum attentationis calculi de perceptis proventibus
non prestitionis sup eadem Parte Citata Decreuit
ad publicandamq eandem Pœnam Banitionis
~~[illegible]~~ Mlem Rmi Gnalem Providum Mathiam Jachi-
monicz de Wiadrowo actum sub actu conten-
tum addidit et deputavit Qui Mlis Satisfacien-
do Deputationi Suæ ab Officio Condescenso-
riali habitæ eandem Bnis Pœnam modo præ-
misso Decreto, ac ipsam nec Partem Citatam Decreto contra-
venientem esse Banitam publicavit proclamavit et
ad Notitiam omnium pertinere præterea indubiam
deduxit de quo præsens Jo Mlis eloco publi-
cationis Suæ ad Officium Condescensoriale rediens
fecit Relationem Post quam publicatam
Bnis Pœnam Officium Condescensoriale Con-
sam præsentem cum toto ejus effectu pro pa-
genda de Bonis Partis Citatæ executione
ad Mfcum seu Mfcos locorum Capitaneos sub
cujus vel quorum præfata Pars Citata Juris-
dictione cum Bonis Suis Subest vel consistit
Remisit Remittitq Decreti præsens vigore
Antonius in Zabrowo Zabrowski Vexillifer Terræ Zawkiensis
et Vice Capitaneus Castrensis Plocensis mp

Antonius Bagienski Nrus Castrensis Pltus Plocensis mpa

Officium præsens Crnæ Capitt Plocensis ad Oblationem Gnosi
Andreæ Smolenski Condemnationem infrascriptam in
Trno Condescensionis super parte infraspecificata
per Judicium Officij præsens decretam obtentamq
reproducens ad Acticanæ Actisq præsens ingrossan-
dum accepit in tenore Sequentis Inseratur originale
ejusdem Condemnationis circa ... relictto
In Crno Plocensi Z. 5. post Dominicam Misericordiæ proxa Anno Dni
1754to.

805

Jms

Banitus JM
Zamoyski Capnicus
Rostocen et M Czo-
snowski

1754

Actum in Bonis Fratrum Sti Hieron. Gerenski vo-
cima. Jacobi Szekowski BC Cantoris, et Stis presentib.
Jacobo Szekowski BC Cantore, et Stanislao M. Sinim Regen-
te choreg. subbasche prot Festum SS. Innoc. Anno
Dni 1753 —

Coram Alberto Sulinski BC Plocen in Presen. VV. Antonio Agnatis
et Joanne Predzieckiego non non Alb. Dni Filiberti Joannis
Baniski de Kamy Auctis et juratis ad actum presentem adhibitis
et rogatis et cum Acclamare

Quia S.B. Ord Plocen in actu contentus inhaerens Legibus Dni
pagens Executionibus Sanctis Satisfacere Muneri Officij
sui ad adstantiam a M. Antonio in Zakrzewo Zakrzewski Vicarium
Foraneum Vicariatus ejus Plocen ad Inspectand pagens habitae Dyoc
cesi Plocen Anno elapso ad Inspectand pagens habitae Dyoc
cesi Plocen Anno presenti ejus Publicatione in judicio Tribunal
Trivio Plocen Lustra post Diem Crucis quadrages. proxime ejusdem
elapso 1753 ad Executionis Bona Sancti et Decimas de actis
consist inter M. Stephanum Rosciszewski et Sebastianum Dapi
cz Plocen et J. Marianum de Kalinczkie Pyszni ad J. Stanislaum
Szczuski adversus ad Nuptias J. Adami Rominski ad Jurisdic
tionem una cum J. Jacobum Szekowski Burgrabium Ord Plocen
Prioris pte ad altera pte Appellatis non recognitis, obtenta
et publicata, et legitime Officio Suppraesentia Pte adversa pure
impetrata Cum Suppraesentis Mihi et Mihi in actu contenta
indesendit Jurisdictionem suam Officium praedicta pries pace
et Securitate publica Actibus Officij congrua et breves Mihi ad
tam fundavit qua fundata pte eius ad percurrendi quas
Ille prescripti ad Comparend praedicto Mihi audiendi demandavit
et in eo pte comprehendi J. Martinus Przieniecki reproducta Suppraesentata pera
tionis ad urgend Executionem a pte sua impetrat petijt Exem
tionem de Bonis seu Summa memorata pte Citta prescripto fie
et peragi Cuius postulationi Officium Burgrabiale annuendo Cau
Executionem fieri voluit Verum Quoniam ex adverso pte Venera
Adamus Jezdzewski his formalibus Bonis, et Exemptionis Privilegiis
Exhibitis Burgrabia Jacobus Szczuski animadvertit Mihi et
Exhibitis Burgrabia Jacobus Szczuski animadvertit Mihi et
Solitudo y nie mimo impugnavit et fieri nequivit, qua attenta pe
tione J. Burgrabius Ord Plocen relinquian pteis aliquid
vocat

807

videat inferre Praeiudicium ab eadem Supersedit et Causam praesentem toto eius effectu partibus utrisque ac impugnatore rursus ad Judicium Tribunalis Regni Petricoviensis unde emersit remisit remittitque praesentem Conservandam Tamen partibus memorabilibus utrisque ac impugnatoribus Quavis ~~[illegible]~~ ex Competentia Restrictionis ~~[illegible]~~ comparendi peremptorium Executionis praesentis vigore etiam in Duabus Septimanis

Albertus Szulenski Burgrabius Crum Plocensis mpria

Officium praesens Crum Capitulo Plocensi ad oblationem Generosi Andreae Szczepkowski B. Plocensis Actum Executionis Infrascriptum in Inferius nominandae officiose per Infraspecificatum Generosum B. Plocensem pedestre ac Manu Eius propria subscriptum reproducendum ad actionem praesentem Ingrossandam suscepit in Tenore Sequenti (Inserat:) originalis Eiusdem actus Executionis circa acta Relicta)
In Crum Plocensi 6 4ta ante Bnum Conversionis S. Pauli proxima A.D. 1754

Actum in Fundo Bonorum Stawiszyno Łazyska Feria Secunda in Crastino Festi Sanctissimae et Individuae Trinitatis Anno Dni 1754to Coram Gnosis Jacobo Kęsicki et Antonio Chmielewski Burgrabijs Cren Plocen pentibus Gnosis ac Nlibus Paulo Wilewski, Josepho Myslinski, Valentino, Stanislao, Joanne Adamo Stawiskie Matheo Pęski Adamo Bębnowski, Fabiano Kołakowski ac alijs plurimis Nlibus ad actum pen Congregat nec non Mli Rni Gnali Provido Alberto Wieczorkowicz de Sadłowo authro et Jurato actum pen acclamant.

Officium itaq Burgrabiale Cren Plocen in Virtute Decreti Judicij Officij Cren Plocen Fra Secunda in Crastino Festi Sancti Martini Pontificis 1753tio in Cro Plocen inter Gnosos Suwinski actores Cdos ab Una et Gnosos Tarcinskie ac alios Cdos Simul et actores parte ab altera protat quo nimirum Condescensio Officij sui ut Comportationem Contractus ratione Tenutae Sortis Stawiszyna Łazyska inter partes originaliter agentes ac quorumvis Documentorum Injungat, eundem Consideret, quo Contractu Considerato pten sam p Nles Suwinskie in Sortes easdem reinductionem resolvat, de Violentijs, Injurijs, damnis ac quibusvis occurentijs partium Utrarumq Inquirat, Inquisitiones si opus fuerit expediat et finalem decisionem Imponat idq Cum rigore poenae Banitionis Captato tempore est injunct ad Fundum Suprascripti Bonorum ex requisitione

810

partium utramque pro via earundem tempestiva f
ras cum determinatione temporis praedictae Conde
scensionis Avisatione Condescendit, Iurisdict
suam per vocem Suprafati nostri promulgati f
vit, et partes ad Comparendo suo coram officio
clamare iniunxit quo in Termino partibus
quidem Actoribus Simulet Cittis Generosis Lu
thim Conjugibus Parentibus et Salomea Filia per
per S.S. Joannem et Evam de Moszczyckie Con
ges Lubinskie Parentes suo et praefatae Filiae
et quidem Consortem in assistentia mariti sui praeter
Citti Simul et actores Generosi Martianna de Zaborowskie
Relicta ob Generosi Nicolai Trzcinski Consors Vidua mat
Simon et Bartholomaeus Filij Trzcinscy praeter, Generosi
dreas Czernicki Cittus suo et Generosi Alberti Ant
bini nomini Czernicki Filij sui Citti Nomine praeter, S
Adamus Stawiski Citti suo et S. Bartholomaei Stawi
Citti Nomine praeter pro Interesse Generosi Lucae Krzywkow
et Joannis Zglichynski
Citti per S. Martiannam de Zaborowskie Trzci
relict Viduam Nomine praeter, Generosus Josephus Rach
suo et S. Annae Stawiska Consortis suae Nomine praeter, Generosi
Francisco Zaborowski Citto praeter, Comparens et Secum Contra
quarum partium Controversijs Coramse Inducti exaudi
niam partes Originaliter interse agentes in titulo Ter
sortium Bonorum Stawiszyna Zalyska luctantur ex
teneri easdem Comportare Contractus ac Inventari
ratione tenutae eorundem Bonorum Conscriptae ac alia
menta si quid ad Causam praedictam spectare habere pos
idque in Instanti et quoniam Generosus Suwinski et S
ob S. Nicolai Trzcinski Burgrabij Crenensis Plocensis Consors
Contractus binos in una esentia Conscriptos et per se
Scriptos in ordine tenutae triennalis Bonorum Sta
szyno Zalyska pro Summa Trecentorum Tymphor
Polon in Anno 1752do ✗ Subsecutae, Inventarium ver
✗ Sine Specificatione dici

nullum Status Bonorum Conscribi debitum Compor-
tarent proinde Satisfactione hoc in puncto adinven-
ta partibus experiri mandat, in experimento ad lustra-
tionem eorundem Contractuum accessit quibus lustratis licet
quidem ex eisdem Contractibus deducitur Gnosam Martiannam
de Zaborowskie Trzcinska Sortes Bonorum Stawiszyno
Starzyska Juribus Suis Subiectas in Triennalem Posessio-
nem Cum Inseminationibus Aedificijs pro Summa Centum
Tymphorum Polon. pro Uno Anno Condictata et pro Tribus
Annis Summa Trecentorum Tymphorum efficienti Gnoso Jo-
anni Suwinski dimisisse et ab eodem totalem Sum-
mam levasse, expirato itaque Uno Anno Gnosum Suwin-
ski Summam eandem Trecentorum Tymphorum ab eadem Gna
Trzcinska "agnoscentibus partibus" totaliter recepisse, et Sortes easdem per
Gnosam Trzcinska apprehendisse, Gnosum Suwinski
intuitu expulsionis de Sortibus authoritate querulasse, et
Processum eo in puncto Instituisse, quoniam vero
Deus in Trno Condescensionis Gnosus Suwinski
a Praetensa reinductione recedit et Posessionem Sor-
tium non praetendit, non nisi in Solis Praetensionibus
Judicatum exposcit, ideo Praetens officium Condescensoriale
Liquidem nullum Status Bonorum Inventarium Produ-
cunt Circa apprehensionem Sortium per Gnosum Suwin-
ski remonstrant ad revisionem Camporum Inse-
minationum, Aedificiorum, Se Se Contulit, qua revi-
sione Sufficienter pacta Suspensa, resolutione et decisi-
one totius negotij ad affectationem partium utra-
rumque datur Dilatio Inquisitionis parti utrique in
Probationem et reprobationem Praetensionum ac
quarumvis Intervenientiarum educendo Censet
idque in Instanti et additur Mtis ad rohisando Sup
Incorruptionem Testium Praetiterunt Gnosus Joannes Su-
winski Suo et Consortis ac Filiae Suarum Nne ac Gnosa Mar-
tianna de Zaborowskie Trzcinska Suo itidem ac aliorum Cttorum

812

et actorum Nrae Inducant Testes Interrogatori a
Conscripta ac regestrum Testium Sibi Communica
et eae Subscribant Communicarunt et ab invicem
Subscripserunt eduxerunt post quas eductas Inquisitiones
ad lectionem earundem Inquisitionum Condescendit, q
bus lectis et p omnes Circumstantias perpensis et Consi
ratis quando quidem ex hisce Inquisitionibus patet Gnosam
Trzcinska Sortes Suas in Stawiszyno Tatyska Iuribus
Subiectas cum Aedificijs Inseminationibus defectuosis ut
duobus paribus Equorum, Bove Uno, Suibus, Ovibus, ta
Suppellectili Domestica, volatilibus Domesticis in Tr
nalem Possessionem Contractu Certo Superius exa
Gnoso Suwinski pro Summa pro tribus Annis Condict
Trecentis Tymphos dimisisse, ac Summam eam
totaliter Trecentorum Tymphorum pro tribus Ann
provenien levasse, et Circa Possessionem bonorum
p Unum Annum pacifice cum uxore et pueris qu
que Gnosum Suwinski perseverasse, Victu et a
ctu Sese Suppeditasse, Inventaria Sua propria in
fundo Conservasse, pecuniam Quadraginta Tymphor
ab ovibus ovillatoris pro hyematione accepisse, lac
ex ovibus Gnosae Trzcinska proprijs pro Usu tenutae
relictis Usui Suo Convertisse, et licet eisdem Inquisi
tionibus deducatur Oves Nonaginta Sex Circa appre
sionem Possessionis p G. Suwinski in Fundo pro Usu
tenutae p G. Trzcinska Gnoso Suwinski reliquisse
Gnosam vero Trzcinska nonnisi Quinquaginta Ove
pro Usu et Commodo in Tenutam Gnoso Suwinski
dimisissas allegasse, accrescentiam autem ab eisd
ovibus Sibi pro ut Infert reservasse, et ad Iuramentum
eo in puncto Se traxisse proinde ~~[illegible]~~
~~[illegible]~~ Comprobet eadem Gnosa
martianna de Laborowskie Trzcinska pro ut non
nisi Oves Quinquaginta ad Proventum ut Superius e
pressum est eidem Gnoso Suwinski in Fundo relig
residuitatem Ovium ut pote quadraginta Sex Sibi
reservavit et addit Mlis ad rothis ando Praestitit rothu
resolvendo anteriorem Officij Sui Suspensionem.

Suprascripta qua attenta Comprobatione easdem Oves
Quinquaginta in vim Proventus Tenutae ex sola tantum
lana Cadere debere Gnoso Suwinski arbitratur —
a residuitate vero Ovium ut pote Quadraginta Sex
Ipsa pro Chyematione Gnoso Suwinski recompensa
ad dandum Calculum Stringit. Quoniam vero Id Gnosus
Suwinski in expirio primitivi Anni Summam Trecen-
torum Tymphorum in Tenutam pro tribus Annis expo-
sitam a Gnosa Trzcinska totaliter recepit et fru-
strance Possessione Unius Anni Sortium Promissa-
rum gaudere voluit ideo Sententiat Officium Conde-
scensoriale quatenus Gnosus Suwinski insistendo Iu-
det contractui inter G. Trzcinska ab Una et eundem
Suwinski parte ab altera in Anno 1752 Conscri-
pto Summam Centum Tymphorum Polonicorum pro tenuta
Unius Anni debitam Gnosae Trzcinska Coram offi-
cio et actis Crez Plocen. in et pro Feria Secunda post
Festum Sanctorum Viti et modesti Martyrum in
Anno Currenti ventura absque omnibus Iuris diffugiis et
Protestationibus Solvat et realiter enumeret, Gnosa
vero Trzcinska Summam eandem levet delevata quie-
tet Ut sub poena Bonis in ibidem in Casu Contra-
ventionis Circa mansionem faciendo Super qualibet
parte publicando Inquo Termino ex Ovibus quadra-
ginta quatuor ultra Comprobationem per G. Trzcinska remansis
Liquidem binae Oves exhalatae erant ac
ex accrescentia a Nonaginta Sex Ovibus pro lana per
G. Suwinski Collecta Summam ex moderamine officii
Sui adinventam Quadraginta Tymphorum Idem Gnosus
Suwinski sub rigore Suprascripto Gnosae Trzcinska
Solvat Iam autem lacticinium a quadraginta qua-
tuor Ovibus per G. Trzcinska recompensari Praetensum in
vim Chyemationis eorundem Gnoso Suwinski Cedendo
arbitratur Cum exhibitione Inquisitionibus Patet Gnosos Trzcin-
skie Circa Rumationem a Possessione Gnosorum Suwin-
skich Oves Quinquaginta duas varii generis eorundem Gnosorum Suwin-
skich propias in fundo bonorum Stawiszyna de-

AGAD WARSZAWA

detimisse exced[em] ovibus triginta duas oves [illegible]
Sr Suwinskim ad Bona Kobylatzka p Wles et M[illegible]
officiose relictis sibi triginti ovibus in pleniss[ima] [illegible]
ac volatilia Domestica et lues remisisse, et ibid[em] re[illegible]
quisisse, postea vero Sñor Suwinskie eadem die ov[illegible]
lues pdcti, volatilia Domestica Sñori Jrlcinsk[illegible]
repulisse, eadem[q] oves adhuc[q] etiam p hyem[illegible]
circa Sños Jrlcinskie hesisse, Exquibus ovi[illegible]
ab quo ovium prout ovillator pacti in Sño Sc[illegible]
stens allegat ad Juramentum de trubitff exhib[illegible]
esse, Jamam exhisca Ovibq collegisse ildem. Anto[illegible]
comprobet pd ovillator quantum ovium et quali[illegible]
et ut non p Incuriam ejus exhalavit regressu[illegible]
et quantum accrescentiâ ab[illegible]
Ovibus nunc repertis idq in Instanti ac addi[illegible]
ad rethis and. Prohibit qua comprobatione at[illegible]
libens eidem Honesto matthia Chrosciensky ovil[illegible]
tore pronuntiato Oves omnimi quadraginta Unum
ex accrescentiis decem agnellos, lutes Undecem
accrescentibq agnellis Anni pdcti Quatuor, at
Jana ex eisdem quadraginta Una Ovibq Sñorum
Suwinsky Concernere dederat et lutes eadem
Sñor Suwinsky restituendas instantanee esse ut
Oves autem quadraginta Unam varij generis juxt
registrum Conscriptu et p officium Sumpt Subsc
ac agnellos decem restituere ac pro lana Exa
ovibus quadraginta Una, Sympsit quadraginta
vere Sñora Jrlcinska Sñor Suwinsky debeb
et tenebit et eand Jrlcinska quadraginta Sympt
pro lana Condidat ex Sumis Sñor Jrlcinsk
adjudicat sibi detruncand esse Sententiat
vero Oves quadraginta Unam Sña Jrlcinska
primam registrationem Sñori Suwinsky in spatio
hebdomad et extradet idq Sub pena Banitionis
nis Judicijs Civ Ducal publicand. Jus Spectat lacti
et impertia mbr et Nobilium ab actu pdcti eidem Sñor
winsky repellendos Curet et

ab eisdem ovibus per G. Suwinski praetensum habita ratione hyemationis earundem apud Gnosos Trzcinskie non posse praetendere arbitratur. Nihilominus Pensatis hinc Inquisitionibus comprobet Id Gnosus Joannes Suwinski prout res varias suppellectiles ac volatilia domestica in fundo Gnosis Trzcinskim circa rumationem sui totaliter reliquit et restituit praeter res non nullas, Segetes pecuniam pro deservita mercede l. Jacobo subdito sibi inservienti debitam ad pacificationem juxta regestrum reservatum prout stante Possessione sui Decimam ad Ecclesiam pertinentem ac conservationem suum pro Chyeme non nisi Trium suum in se non assumpsit ad satisfactionemque praemissorum seu recompensam non tenetur idque in Instanti praestitit rolha supraposita ipsi deprompta qua comprobatione attenta a Pacificatione Decimae, recompensa conservationis suum per G. Trzcinska pro hyeme praetensa, restitutione rerum ac volatilium praeter in regestro specificatae libero eodem Gnoso Suwinski pronuntiato. quatenus partes utraque tam Gsa Trzcinska quam Gnosus Suwinski sibi abinvicem juxta regestra die hodierna conscripta ac manibus suis et officii condescensorialis subscripta satisfactionem ab actu praeter in una septimana praevia subsequenda abinvicem manuali quietatione praestent facturae sunt partes utraque in primis Judiciis Crem Plocen sub poena Banitionis publicanae. Quo spectat Boves primum circa quitos in vim tenutae contractus non pro commodo Gnoso Suwinski relicti et per G. Rachocka tempore vernali recepti ab eodem bove praetensam pro Chyematione per G. Suwinski recompensam habita ratione ab actu suae Possessionis fructificationis laboris, alterum autem Bovem per G. Suwinski Gnoso Rachocki pro summa quinquaginta septem Tyn et grossorum

x

Novemdecem Polon. divendit. Siquidem Id. Gnosus S
816 winski Summam eandem circa divenditionem bovi
actualiter A Gnoso Rachocki levavit proinde
in Cathegoria respectu duorum Boum Incompe
ter Gnosum Suwinski agere adinvenit. Quoni
hisce Inquisitionibus deducitur G. Trzcinska Prat
in Bonis Kobylatyka apud G. Strzeszewski pro
Decem Tymphorum sibi emisse, ex eodem Prato fem
Collegisse et circa initum contractum cum G. Su
ski conscripta sibi reservasse, attamen hocce f
num p. G. Suwinski pro usu suo convertisse i
Idem Gnosus Suwinski Summam Tredecem Tym ex
deramine officij sui condescensorialis adinvent
ac seorsim decem sextarios pro emptione fem
~~[illegible]~~ Honesto Gotleba Ovillatori tempore hy
mis in sustentationem ovium Gnoso Suwinski
Proventum relictorum p. eand. G. Trzcinska da
Inquisitionibus deductos in Trno ac sub rigore
suprascripta cum summis alijs adjudicat Gn
Id. Trzcinska exolvat. quo attinet Profugation
l. Jacobi de Bonis Stawiszyno subditi Siquid
G. Suwinski in quoniam Inquisitionibus intuitu
fugae laboriosi Jacobi non redarguitur esse re
proinde hoc in puncto liber Gnosus Suwinski p
mentiatur. Quo spectat Inseminationes p. offici
Suum revisas quoniam ex revisione una cum
bus Vicinis et Ministeriali peracta ac etiam In
quisitionibus tum visione p. mtem Rni Gnalem
Providum Martinum Grzegorzewicz de Zottowo
magna authcum coram actis Cred. Plocz. Fr
quinta in Vigilia F. S. Laurentij Martyris
in Anno pxe elapso ad Instantiam G. Joan

mi

Joannis Suwinski recognitum apparet Gnosum
Suwinski Inseminationes in majori quanti-
tate circa rumationem sui in Bonis Sta-
wiszyno Tarzyska ultra Inseminationes ~~e~~
~~mansas~~ apprehensas reliquisisse exinde officium
Condescensoriale Studendo Justitiae pro auctis
Inseminationibus Praecipue hyemalibus Sum-
mam Quadraginta quinque Tymphorum Polon.
ex moderamine per officium adinventam eidem
Gnoso Suwinski adjudicat eandemque Sum-
mam quadraginta quinque Tymp. ex Summa
Gnosae Trzcinska adjudicatam Sibi Idem Gnosus
Suwinski defalcet. Cum itaque hisce Inquisi-
tionibus deducitur Gnosum Adamum Sta-
wiski Gnosae Trzcinska Generum verbis Scom-
maticis honori nobilitari nocivis in praesentibus
Bonis Stawiszyno "Gnosum Suwinski" laesisse, diffamasse, irrealia
nonnulla eidem obiecisse, exindeque Conq. leges Rni Pro-
cessisse Idcirco officium Condescensoriale pro
ejusmodi progressu punibili adinvento Sen-
tentiat quatenus Id. Gnosus Adamus Stawiski
Turrim Castri Plocz. ✝ Ingrediatur ejusque Ses-
sionem per tres dies Continuet et ex-
pleat nec non in Egressu de Turri poenam
quatuordecem Marcarum Polon. Parti, Offi-
cio autem Condescensoriali per medium in Instan-
ti "Solvat" idque sub poena banitionis in primis Judicijs
Crem. Plocz. sine quavis adcitatione in casu non
Sessionis Turris seu non Solutionis Marcarum
publicandae. Ad extremum Evadant Gnosi An-
dreas Czernicki et Bartholomaeus Stawiski
✝ in et per Fra Secunda post F. S. S. Viti et Modesti
Martyrum per Ae ventura in Anno praesenti

x

818 pro ut Circa apprehensionem Sortium Bonor
Stawiszyno Łożyska p. G. Trzcinska Consult
G. Suwinski non laeserunt nec in quopiam
obiectorum Sunt rei atq similiter Gnos
Trzcinska et Suwinska pro ut Sese abinv
Circa rumationem et Evectionem p. Gnos
Suwinskie rerum non laeserunt et diff
marunt Evadant idq in Instanti ac ad
Mlis ad rothisanae praestiterunt Gnosi Andreas Cz
rnicki, Bartholomaeus Stawiski et Martian
de Zaborowskie Trzcinska rotha Suprafat
qua attenta Evasione liberi hoc in puncto
pronuntiantur Quoniam vero Gnosa Eva
moscickie Suwinska Evasionem Iuratoriam
explere renitet ideo eandem punibilem p
officium "et decernit adinvenit" quatenus poenam qu
tuordecem marcarum Polon Gnosae Trzcinsk
indulgendo eidem de Clementia officij sui p
nam personalem in et p Trno Suprascripto
adjudicat Summarum et sub rigore Supraprae
to eadem Gnosa Suwinska Seu maritus pr
ea exolvat, reliquos vero Cittos inquisitioni
non redargutos liberos facit et pronuntia
in alijs vero praetensionibus partibus perpetuum
Imponit Silentium. Decreti sui vigore.

Jacobus Kesicki Burgrabius Castrensis Plocensis mppria
Antonius Chmielewski Burgrabius Crens Plocen
mppria

#

819

Officium praesens Crenę Capitt Plocenę ad Oblationem P. Simeonis Trzcinski Decretum Infrascriptum Condescensoriale in Fundo Bonor Stawiszyno Łaziszka # Officiose p infraspecificatt Gnosos Burgrabios Crenę Plocenę expeditt ac Manibus eorum pprijs Subscriptt reproducenę ad Acticanę Actisq Pzenę ingrossanę Suscepit in Tenore Sequenti /: Inserat :/ Originale Ejusę Dni Circa Acta praesenę relictum # Inter Partes introcontentas

Sub Actu In Castro Plocensi Feria ~~Secunda~~ Tertia intra Octavas Festi Sacratissimi Corporis Christi Domini Anno Ejusę Millesimo Septingentesimo Quinquagesimo, quarto.

820

Decretum Condescensionis inter Ill. Suwińskie, Trzcińskie ac alios pro tali 1754 Ao.

Actum in Fundo Bonor. Biernaty F. 2. intra Octavas F. Sacratissimi Corporis Christi Domini proxima Anno ejusdem 1754.

In presentia Gnosor. ac Mlium Mathiae Bagienski Camerarij Trnis Zawskrzen. Pauli Ozumiewski Bisciechanus Antonij Wylazłowski Josephi Straszewski Jacobi Wisniewski ac aliorum ad actum praesentem congregati necnon Mlis R. Gnali P. Jacobi Lech de Dłotowo authu. et jurati ad acclamandum actum assumpti et eundem ~~assumpti~~ acclamantis.

Officium Castren. Capitis Plocen. videlicet ~~videlicet~~ Unique Castrensis Plocey infrascriptus insistendo Decreto Officij sui decisae ad Fundum Bonor. Biernaty Unique absentia non obstante Condescensionis inter Gnosos Mathiam Bagienski et Hedvigim Burska Conjuges, Actorem ab Unatum Gnosos Jacobum ~~Burski~~ Stecki et Mariannam Burska itidem Conjuges parte ab altera Citatos simul et Actores F. 2. post F. Purificationis E. V. Mariae Anno praesenti lato pro injungenda munimentorum ac quorumvis documentorum tam Summam in B. Biernaty haerentem quam alias quasvis jure successivo fatis sterilibus ob E. Joannis Burski Camerarij Granitialis Plocen. Partium fratris germani in casu Partes devolutae elucidandae comportatione comportatorum consideratione de rebus mlibus ~~et~~ fatis ejusdem ob E. Burski relictis cunctisque mutuis praetensionibus investigatione calculi de proventibus Summae modo obligatorio in B. Biernaty haerentis exceptione praevisionis si opus fuerit expeditione et cui quidem aequo pro justo et aequo debebit adjudicatione satisfactionis indilatae demandatione Partiumque in Universis praetensionibus nihil intactum relinquendo pro exigentia legis justitiae et Trnor. finali decisione et moderatione in casu Contraventionis rigoris paenae Baritionis sup. Parte Contraveniente illo in Termino.

publicanda extensione pro die hodierna in ac
contenta tempestive praevia avisatione facta de
nunciata ex requisitione Utriusque Partis Conde
dit et ibidem condescendens proclamata per Vocem
in actu contenti Pace et Securitate publica Jun
ctionem Suam Officiosam fundavit qua fundata
tes ad Comparendum Suo coram Officio ep
acclamare injunxit. Quibus Partibus et quae Gnosi
Mathia Majewski et Hedvigi Burska invicem
jugibus et quae Conte in assa mariti Actoribus et
Gnosis Jacobo Stecki et Marianna Burska
jugibus Conte quae in assa mariti Citatis et Ren
Gnosi Josepho Wacorowski et Martianna Bu
ska Conjugibus Conte itaque cum Suj mariti assa
dicentibus Actis Gnosis Comparentibus et judicio co
vertens quibus earundem Partium Controversijs ex
ditis Officium Condescensionale insistendo Decre
ficij Sui supra de actu specificato Teneri
tem Utramque ad comportationem munimentorum
ac quorumvis Documentorum tam Summam in
nis Biernaty haerem quam alias quasvis
mas jure Successivo Sterilibus fatis ob E. Joa
Burski Camerarij Granitialis Plocen Fratris Pa
tium germani devolutam elucidare Censet id
instanti et quoniam Pars Utraque eadem documen
Comportavit et produxit proinde Satisfactione De
to Officij Suj hoc in puncta adnuenta Docum
tisque ejusdem ac Controversijs Partium earundem indu
considerates et exauditis Officium Condescensio
Suspensa Decisione Originalis Negotij ratio
praetensionum fundi per E. Jacobum Stecki modern
Bonorum Biernaty haeredem ad Successores ob E. Joa
nis Burski Camerarij Granitialis Plocen Ster
vita functi habitarum ad investigationem cam
ex gaena Subditorum convocata praecepit qua Di
genter peracta Suspensa itaque resolutione eam
praetensionum resolvendo quoque anteriorem Officij Suj
Originali negotio Suspensionem, Quando quae ex

portatio

portatis et repositis documentis deducit Contractu Plocen die 23. Julij Anno 1732. inter R. Franciscu Krasseuski conrad Bonor Biernaty et Sortes ni Nick haeredem abbatiae Religiosum in Xto Patrem Bartholomeum de Rodziewicz Domg Mpionis Zoromined Societatis Jesu Superiorem suo et ejgd Domg Mpionis nme parte ab altera ratione obligationis conrad Bonor constitutionis actis, Castrew Plocen F.4. in Crastino P.S. Mand Magdalenae anno ead roborato tum Insinuatione obligatoria acta approbationis Contractg p eund R. Krasseuski Sup. Bona ead Biernaty et Sortes ni Bonis Nick sib Sup Summam Zvatuor Millium Trecentorum Dygnh in rem ejgd Domg Mpionis Zoromined recognita Bona et Sortes easdem in diapr Religiosum ó ni Xto Patrem eund Bartholomaeum Rodziewicz Societatis Jesu Domg Mpionis Zoromined Superiorem actis ejdm Castrj Plocen P. Vigilie P. Assumptionis ni Celsum V.V. Mariae Anno 1736. Summam eand Zvatuor Millium Trecentor Dygnh in personas Erosti Stanislai Rogala Kacienski et Hedvigis Romocka maritum Conjugum etgd ni personam mariti Summam Trecentor in personam vero Conjugis Summam Zvatuor Millium Dygnh cum Jure suo obligatorio demisisse, exposit autem ad R. Joannem Burski, ex nexu Contractg hinc inde die 2. Martij Anno 1742. inter R. Hedvigim Romocka primi ordinis R. Marciani Sgorzlawski Secundi post vota ad R. Stanislaj Rogala Kocienski Rotmagistri S.R. Mtis et Reipub relictam contem ead ab altera et eund R. Joannem Burski parte ab altera in ordine transactionis Summae Zvatuor Millium Trecentorum Dygnh ipsi et ad Secundario ejg marito modo ceptorato Senioni constituti, ac Scripta ejgd ad R. de Romocka Kocienska dispositionis Summam Duorum Millium Dygnh Grosti Joannis Antonio et Francisco Romockim fratribus germanis ad gestandum per ipsos Coram Judicio Scabinali Regiae Civitatis Plocensis die 31. mensis Januarij Anno 1743. in personis ejgd R. Burski restorgnitis ad Tertium Decem Millia Dygnh ad manus ejgd

alias

824

Jus

olim E. de Romockie Kociemska ex Summa praefata
originali persolvisse Quartum itaque Mille Tynfl pro Ec
clesia Dłotowiensi zelo pietatis per eandem ob E. de Romockie Ko
cimska dispositum et circa fundum Bonor. Bierna
relictum pro solvendo censu ejus Ecclesiae in se assu
psisse, restantes deinde ad complementum totius Su
originalis Quatuor Millium Trecentorum Tynfl pro
entes Trecentos Tynfl Successores ob E. Stanislai Ko
ski respicien circa se ac Bona Biernaty reliqu
et sic Jus cessionis sup summam totalem Quatu
Millium Trecentorum Tynfl recognitione coram actis
libus S. R. Majestatis Brodnicen die 31. mensis Ju
ij Anno 1743. per Saepedictam ob E. Hedvigim de
mockie ultimo voto ob E. Stanislai Kocimski reli
Contem viduam facta, et ad acta Terrestria Zawsk
in Srzensko F. 2. pt D. Invocavit Quodlem Anno
per oblatam porrecta, quaesivisse, ac per Intromissionem
Coram actis Terrestribus in Mława F. 2. post D. Re
nascere eodemmet Anno recognitis Bonor. Bi
naty et Sortien in Nick possessionem capessivisse
Jusque stante hac possessione Transfusionem
talis summae Mille Tynfl per E. Justinam Stras
wska E. Pauli Bonkowski Consortem Coram actis
strum Plocen F. 4. post F. Nativitatis S. Joannis
Baptae Anno 1748 recognitis obtinuisse post
rilem ~~deinde~~ itaque decessum ob E. Joannis Burski Ca
rarij Granitialis Plocen Adm Rdm Mathiam
Burski protunc Parochum Sadłovien modernum
Sacrae Congregationis Missionis Domus Culmen
Sacerdotem ejusque ob E. Joannis Burski Camer
rij Granitialis Plocen fratrem germanum et
cessorem Summam Trecentorum Tynfl pro Su
ribus ob E. Stanislai Kocimski circa Bona Bier
ty relictam ad Manualem quietationem in
die 18. Julij Anno 1749 per E. Thomam Rogala Koc
ejusque ob E. Stanislai filiastrum germanum et Succes
Suo et Perillustris Rdmi Josephi Ignatij hinc in

Canonic

Ins

arochia Cathedralis Premysliens per RR. Martinu Caspari et Nicolaj Rogale Kowalskich fratres germanos nomine ac in virtute specialis Plenipotentiar per unig Coram actis Castren sub anno 1749 Sabbatho post D. Reminiscere Lo adem anno 1749 altery in Casho Premysliens F. 2. post D. Judica Lo adem anno 1749 et ipsos in personam ejg rebegrietar datam, ad mandatum ejgdem per Thomae Rogala Kowalski executive [et post hac] eundemmet Rmo Dno Rdo Matthiam Barski Parochum Sadowen Summam trium Millium Trecentorum Florenorum Quatuor Millium Trecentorum Florenorum D. Joannis Buczki Camerarii Granitiali Plocen Gratiejg germano. Similiter Vita functo in R. Biernaty gravis modo sensum provenientem, pro data ejg instantia jure successivo concernens, Acten Castren Bobrownicen F. S. in Custodia F. M. Simonis et Judae Apostolor Anno 1750. Insinuatione praecommendationi ad recognita, et ad acta Castren Plocen Feriante P. P. Simonis et Judae Apostolor Anno 1754. Oblata porrecta, in personas RR. Martianae Josephi Wawrowski, Marianae Jacobi Stecki, et Stephani Wawrowski, Mariannae Jacobi Stecki, et Stephani Wawrowski, Mariannae Jacobi Stecki, et Stephani Wawrowski, Mariann

826

Jmo

a Summa eaq ~~tra~~ p Inscriptionem transposita, ex
provenien ex Bonis Nick attestan quetaonibus p
ductis Solisse, Idcirco tam Summa Tria Millium
centorum Typorum ex nexu Suprascripta p Adm Re
Mathiam Burski recognita Cessionis qua Summa
Mille Typorum ex Inscriptione Censuaria Conventu
niali ad S. Dominicum Plocen Servien p transpo
nem ejus in Bona Nick enunciata has Utrasque Su
mas efficien Quatuor Millium Trecentorum Ty
phorum tam ex Inscriptione Originali Obligato
p S. Franciscum Strassewski qua ex Inscriptione
Transfusoriali p S. Justinam de Strassewskie S
Kowska recognitis conjunctam ex Bonis Bie
nati ejus Summae Subjectis legitime EE. Ma
tianna S. Josephi Wawrowski Marianna
cobi Stecki et Hedvigim S. Mathiae Majewski Co
Burskie competere aequali jure debere Offic
Condescensoriale declarat. Relicta itaque portio
Una ex Summa ptacta Quatuor Millium Tre
centorum Typorum personam E. Mariannae Burska E
bi Stecki ~~[illegible]~~ moderni Bonorum Biernaty ex
tis in Nick haeredis Contis respiciente, circa fu
haereditatis eorundem Bonorum Solutionem bin
portionem ex Summa ptacta EE. Wawrowska et M
jewska respicientium resolutis praetensionib
Partium infrascripto decernet mod
tum spectat praetensiones fundi resolven
anteriorem Officij sui Suspensionem licet q
EE. Wawrowska et Majewska calculum de Provent
Bonorum Biernaty Summae obligatoriae obnox
p S. Stecki ex dispositione ad E. Joannis Burski
rarij Granitialis Plocen post mitam cum E. Maria
Burska Vota possessorum praestandum exposcunt p
itaque ~~[illegible]~~ Stecki eundem Calculum praestandum non renit
Verum quoniam ratione possessionis eorundem
p ad E. Joannem Burski libere E. Stecki p missa n
querela p eundem ad E. Joannem Burski facta pr
cit, idemque proventus magis personam ad E. Burski
EE. Wawrowska et Majewska respicere videt, pro

Summa vero Mille Typorum p ad Eccl. de Romockie Kocinska Ecclesiae Dlo
Disposita p solvendo Cessionis Ecclesiae Censu circa fundum B. Biernaty haerend
rat.
praetens

pretensionis mentionata corrogat in conservationem
coram d. Bonor. P. Steck exequtor Inventu p. spe-
ctante sua repetitione pretio ~~exactionis~~ Com-
pensata: cpt sententiat Loco citato hanc dictam
Bonor Biernaty pretensionem Sigillum Lega-
tionis sup Bona Biernaty et cortem in Rick p. M.
Franciscum Trapczynski Venatorem Dobrinen coram dato
Terrestriby Nurcou in Nur 24. post D. Jubilate Anno
1752. in Jona P. Jacobi Steck recognitum et de data 2.
Stren Joan 52. 6 in Vigilia S. Nativitatis S. Joannis
Baptistæ eod Anno p. oblatum porrecta deinceps coram
P. Steck Bonor Biernaty et cortem in Rick contitus
to ope hanc em, attestatiq; scripto eiusdem manuali
to ope hanc em, attestatiq; scripto eiusdem manuali
in Zapkowo die 26. Aprilis Anno eiusdem 1752. mani
festo M. Trapczynski propria connotato etc ubi scripto
ejus M. Trapczynski p. Steck statu p. Inventarijs circa obligato
rie ejus P. Steck Bonor in rem Dom. Nepotum Bonorum
ne coram d. Bonor in rem Dom. Nepotum Bonorum
rum recognita circa fundum relicti, ut post pro cu
ius recognita circa fundum relicti, ut post pro cu
ius recognitionem Mandatis
bq Bobq Vacui etc ibq Satisfactionem Mandatis
ski p. P. Steck p. ~~petita~~ ejus, praevia ideirco teneri
ski p. P. Steck p. petita ejus, praevia ideirco teneri
ri P. Steck de Bnpkie fontes tam intuitu communis Jura
Thaske P. de Bnpkie fontes tam intuitu communis Jura
tatem quod descendat Stanislai et Joannis Stem
tatem quod descendat Stanislai et Joannis Stem
ski Cameralij Granitalis Loci Jusdem Nadmulta
ski Cameralij Granitalis Loci Jusdem Nadmulta
rum pretensione ad standum Factionis admittun
rum pretensione ad standum Factionis admittun
tur expedita tbq hac in Circumstantia ex gravi cona
tur expedita tbq hac in Circumstantia ex gravi cona
tatos subditos mutuo investigatione Quando quidem
tatos subditos mutuo investigatione Quando quidem
Inventarium exhaue investigatione, patet bimestri
Inventarium exhaue investigatione, patet bimestri
tempore ad mentem Inventarij Nepotum Bonorum mem
tempore ad mentem Inventarij Nepotum Bonorum mem
tatos ad mentem Inventarij Nepotum Bonorum mem
tatos ad mentem Inventarij Nepotum Bonorum mem
societatis Jam circa obligatos ad M. Franciscum
societatis Jam circa obligatos ad M. Franciscum
Trapczynski Venatorem modernum Dobrinen ad tenuta
Trapczynski Venatorem modernum Dobrinen ad tenuta
P. Biernaty hactenus porrecti Jura servitia bonalitia
P. Biernaty hactenus porrecti Jura servitia bonalitia
ng habere, exinventariji vero Curialibq patres Socie
ng habere, exinventariji vero Curialibq patres Socie
tatis Jam Dominum Dominicum bovem unum apud
tatis Jam Dominum Dominicum bovem unum apud
patrem Dominum Dominicum bovem unum apud
patrem Dominum Dominicum bovem unum apud
se detinere attentis eo bonis vacui, et ibus
se detinere attentis eo bonis vacui, et ibus
circa detentionem Juris Jam Prosit Rationibus
circa detentionem Juris Jam Prosit Rationibus
ad mentem Inventarij religiosi Professorum Ko
ad mentem Inventarij religiosi Professorum Ko
cinskia post fata Marci Sculteti Andreas Unan
cinskia post fata Marci Sculteti Andreas Unan
Vacui post fata S. Thomae Klimont relictum Jus
Vacui post fata S. Thomae Klimont relictum Jus
ac pensis tbq obligatorio quod demipsivali Inventarijo et con
ac pensis tbq obligatorio quod demipsivali Inventarijo et con
sistum Jenjectione

480

Jnes

L. Valentino dedisse ~~Equasibinas~~ circa que pra
missionem Cessionis juris sui in personam ad G. Joannis
Burski Camerarij Granitialis Plocen. factam, Equ
binas in bonificationem Noviter aedificatae Cas
accepisse, in locum vero bovis per Patres Soc. Jesu relic
Taurum et tres Vaccas tumque porcos tres fundo
cedendo expossessione restituisse, nonnullas Sues
complementum in inventario obligatorio spe
ficati non reliquisse Stante Itaque possession
ad G. Joannis Burski Vaccam Unam exhalatam esse a
ram per rationem ejus dementiae tum taurum interfec
esse et Nisi unam Vaccam, et Suem unam ad G. Stecki modernum
redem devenisse, Gnosum similiter Stecki pos
ptam ex dispositione ad G. Joannis Burski Bonor
Biernaty possessionem, ex defectu nullius vern
lis Seminis relicti, Eoque capta sua possessione
Anno, Inseminationes integras vernales pro
peculio coempto Semine in Bona eadem importa
idcirco propiorem eiusdem G. Stecki ad comproba
nem Juratoriam realitatis quantitatis erogat
in coemptionem # Seminis Vernalis pro impor
ta Vernali hoc anno Inseminatione # pecuniae, ad
Solutionem Successores ad G. Joannis Burski
neut salvo moderamine, officio suo reservato praes
dam censet idque in instanti, et addit Mel
ad rothusanae praestitit sup Summam Trecen
rum Triginta Duorum Tymplij qua comprobatione
ta tam Summam eandem juramento erectam
pro hove secundum taxam in Inventario oblige
rio appositam Tymfones Triginta Quinque ne
pro vacca ex ratione dementiae interfecta ex q
Caro usui conversa patuit, Tymps Viginti
Cuti ex tertia exhalata Vacca Tymps quinq
realiter G. Stecki Bonor. Biernaty haeredem
spectare ab ejus Gnosis de Burskie ~~Sede~~ ejus et G. G. V
urowski et Majewski Consortibus ex Summa
adjudicata debere arbitratur, ex personisque G. G. V
tam victualium per familia curiali conservari appor
1m

urow

Wawrowska et Majewska provenientium solutionem portionum demandabit. Quoniam iuxta inventarium sues sex desiderantur, proinde Generosas Wawrowska et Majewska per duas sues in natura inventario circumscripta ad primam E. Stecki requisitionem et manualem ejus quietationem restituere et extradere tenebuntur idque sub Poena Bnis in primis post Contraventionem officij sui Trnis publicanda: Ratione vero alterius bonis per Patres Societatis Jesu Missionis Zorominen. circa fundum non relicti ac aliarum pretensionum expossessione emanans salvam E. Stecki viam cum ejus agendi ibi ubi de Jure venerit reservat. Quantum spectat ancillas binas primam agnetem subdito E. Krzywkowski alteram Mariannam subdito Perillustris Rdmi Jacobi Bagienski Canonici Cathlis Plocen. Praepti Sarnocienen. stante possessione ot E. Joannis Burski in matrimonium elocatas de Bonis Biernaty subditas, et earundem vindicationem apud eosque ibi ubi de Jure venerit Generoso Stecki si voluerit praecustodit. Porro quo ad vectabulum vulgo Kolaskę per ot E. Joannem Burski a Generoso Stecki acceptum, propiorem eundem E. Stecki ad comprobationem juratoriam super valorem ejusque vectabuli et prout solutio ejus ipsi a successoribus praedicti E. Burski debet, praestandam censet idque in instanti praestitit super summam Quindecem aureorum Hungaricorum rite ipsi pro eodem vectabulo ipsi solvi debitam, qua comprobatione attenta Officium Condescensoriale, et eandem summam Quindecem aureorum Hungaricorum rite a successoribus ejusque ot E. Joannis Burski provenire E. Stecki agnoscit. Ad extremum quo attinet summam Viginti Septem aureorum Hungaricorum et Florenorum Decem Pruthenicorum tum prisiones retentas a summa Mille Tynpl. E. Theresiae de Straszewskie Chodubskiey intercedente Decreto officij sui persolutas, quoniam comparentes partes summam Viginti Septem aureorum Hungaricorum et Florenorum Decem Pruthenicorum per E. Jacobum Stecki ot E. Joanni Burski Camerario Granitiali Plocensi ac-

comodati

830

accomodati rite debere aquiescant. Deducit quoq;
creto officij sui D.a. post D. Visitationis B.V. Mariæ Anno
vitæ P. Therespol ad Straszewska P. Alberti Chodubski Co
ab Una et P. Jacobo Stecki parte ab altera lato pro
retenta pro annis Decem videlicet ab anno 1736. de
num proprietionis p. P. Stecki capta videlicet 1746.
Summa Mille Tympfi in vim dotis q.q. P. Chodubski
judicata proventientes efficientem Summa Decem
nonaginta Tympfi q.q. P. Therespol de Straszewk
Chodubskiey intercedente quietatione coram Actis Cast
Plocens. F. 6. post D. Oculi Quadrem Anno 1752. resp
P. Jacobi Stecki ejusdem, prout et ea q.q. Summ
debite q.q. P. Stecki p. successores q.q. ad P. Joan
Burski solvendas esse statuit. Decernendo Qua
ea q.q. Nobis Martianna P. Josephi Wawrowski et
gis P. Matthæi Majewski Conjugales Burskie soro
ter de germana erga Consortem P. Stecki ad P. Joan
Burski conjunctim portiones binas Summas
factas ex bonis earum erga tertiam portionem
P. Mariannæ Burskæ P. Jacobi Stecki Conjugis re
cieni et ex portione Summa ejusdem concedenda
excludendo efficientes Summam Octingento
Quinquaginta Septem Tympfi quos pro Vigint
vem et Solidi ultra Valorem P. Jacobo Stecki Ma
no Bonorum Biernaty hæredi jam vi q.q. P. Ste
Nobis Martianne P. Josephi Wawrowski et Hedwig
thæi Majewski Conthoq Burskim p. bonas earum exc
ima supra posita Quatuor Millium Trecentos Tymp
erga consortem q.q respicientes, portiones, efficien
Summam Duorum Millium Octingentos Sexagin
Tex Tympfi et Sextarios Duos una cum provisione
anno 1750. actuq; Cessionis p. Adm. Rdi Matthæi Bo
resignata proventus et medio Septem ad terminum
sequi computanda non tamen adefalcanda Solu
vi et q.q. P.a. post P. Visitationis B.V. Mariæ Anno
prime vendicta coram officio et actis Curiæ Ploce
præjs mutuis quietationibus q.q. ac providenda m
ebrietem Summam in Bonis mundis et liberis loca

abiren

abinvicem sibi solvant et realiter enumerent seu ex summa Duorum millium Octingentorum Sexaginta Sex Tymp. et Sextarior. Duorum detrunceant et defalcent facturae sunt praemissa Partes sub Poena Banitionis quae Decernit et Trinq. Publicandae in Casu Contraventionis in ibidem circa Madrem faciendam ~~sup. favorem~~ praefigit praeterquam lucta per eandem Partem Utramq. Poena 14 M.P. Parti per Partem Et in Trino eorum compensanda officio vero suo per Utramq. Partem totiae sub Poena Banitionis ex nunc solvenda Publicanda Quo ad Sortem Bonorum Nicka Patronimicam Quoniam Gnosi Stecy pro Cassatione resignationis Coram Officio Castrensi Bobrovnicensi F. 5 in Crastino F. SS. Simonis et Judae Apostolorum Anno 1750 super Sortes Patronimicas in Bonis Nick sibi per Adm. Rdum Mathiam Burski Parochum Sadlovicensem modernum Congregationis Missionis Sacerdotem in personam E. Hedvigis Burska E. Mathiae Majewski Consortis recognitae et ad acta Castrensi Plocensi F. 2 ante F. SS. Simonis et Judae Apostolorum Anno 1751 per oblatam porrectae Terminum suum cum cathegoriis suprascriptis implicarunt et in praesenti Termino Madrem Coram actis ~~praesentis~~ Officii praesentis F. 6 ante F. S. Mariae Magdalenae Anno 1753 de Nullitate eisque resignationis fa reponunt Proinde tam huiusce Cathegoriae quam alterius ratione rerum Mobilium fatis ob E. Joannis Burski Camerarii Granitialis Plocensis relictarum exquietationibus binis prima Manuali ~~altera~~ in Krubice die 15 Mensis Maii Anno 1749 data altera Coram actis Civilibus Culmensibus die prima Mensis Augusti Anno 1753 per eundem Adm. Rdum Burski in rem Conditi E. Majewski recognita intercedente Cognitione non subesse Causam praesentem foro suo adinvenit verum eandem ad Judicium Terrestre proprii Districtus remittit in ibidem Judicandam F. C. Decreti praesentis Vigore.

Antonius Bagienski Nnus Crem. Palatinus Plocensis in praesentia

832 Officium pœnæ Castræ Capitis Plocen. ad Oblationem S. Mariæ Majoris Decretum Condescensoriale Infrascriptum in Bonis prius nominandæ Officiose per M. Notarium Crem Plocen. Ex ac manu ejus propria Subscripto reproducen. ad Acticanos pœnæ Ingrossandæ Suscepit in tenore Sequen. Insera Originale Ejusdem Decreti Circa Actio Relictum.

Actum in Crō Plocen. Sabbatho post Fm Visitatio Gloriosissimæ Virginis Mariæ proxo Anno Domini 1754to

Actum in Bonis Starozreby Feria Quinta post Dominicam
Invocavit Quadrlem pxa Anno Dni Millesimo Se:
ptingentesimo Quinquagesimo Quarto. Coram
Generoso Jacobo Golkowsky Burgrabio Castrens Plocens
in Praesentia Gsorum ac Nlitum Mathiae Biedkowsky
Antonij Jaroszewsky, Adami Komonsky, Stanislai Bo:
gursky, Joannis Smolensky, nec non Ministerialis Nri
Gnalis Providi Antonij Sebestyanowski de Villa Rogozno
Authentici et Jurati Actum Praesentem Acclamantis.
Qui quidem Gnosus Burgrabius Castrens Plocens Satis:
faciendo Muneri Officij Sui in virtute Additionis ab
Illustri Magco Thoma Gregorio a Dembowa Gora Dem:
bowsky Plocens Plonscens etc. Capitaneo in personam sui
habitae ac insistendo Poenae Banitionis super Mcis Anto:
nio Vexilliferida Chelmensi Patre, et Hyeronimo Filio Dlu
zewskie in Actu Condescensionis Judicij Terrestris Lan:
ciciens Vi Decri Tribunalis Nri Petricoviens assignati
obtentae et Publicatae ad Praefata Bona Starozreby Con:
descendit, Jurisdictionem suam fundavit, ac provisa omni
Securitate Actibus Officiosis lege cauta per Suprascrum
Ministerialem proclamata Partesque ad sui Praesentiam
et Comparendum acclamare fecit. Quo in Termino Com
parens personaliter Gnosus Thomas Antonius Dni
Nominis de Waginie Kretowicz Nomine Magcorum
Ignatij Dapiferi, et Jacobi Dapiferidae Terrae Drohyciens
Fratrum inter se Germanorum Ciecierskich, tum Magcae
Annae de Malechowskie Pincernissae Pltnus Podla:
chiae relictae Viduae matris, et Mariannae Filiae itidem
Ciecierskich, ac aliorum in Comparionem Decri Tribunalitij
Intranticum uti eorundem Plens reproducto Processu super
Eisdem Mcis Dluzewskie obtento ut potè Condemnatione
Praefato in Judicio Condescensoriali Feria Tertia post Dcam
Invocavit Quadragesimalem pxa Ao Praesenti publicatae,
Decroque Judicij Ordinarij Tribunalis Nri Petricoviens
Reinductionem Magnificorum Ciecierskich in Bona Sta:
rozreby

483

rozrely cum Attinenc violenter adempta injun
Petijt executionem de Praefatis Bonis perag
Bona Magcos Ciecierskie Principales suos r
duci, ac Possessionem tradi, cuius affectatio
nerosus Burgrabius uti iustae Annuendo a
cutionem Processit, et quoniam eandem nem
pugnavit, qui nimo Gsus Antonius Kwosiński
Dłużeński in Bonis Starozrely constitutus E
mus per literas a Mco Prpli suo ad se directas
eo, quatenus Pria Frumentorum extriturationem
venditione, collectoq peculio a Bonis Starozrel
cedat, ad Eundemq Prpte suum ad Bona Horos
gressus moveat, et si Judicium vel Officium qu
pro reinductione Condescendet, de Bonis s
deat;) Mandatum se habere allegat, et i
literis Justificat, Eademq Bona a se recipi
scit, Sinsecus eadem se desertum Offert; Ja
co Gnosus Burgrabius Supraseorus Attenc
Praemissis, tam Processus super Mcis Dłużeńskie
re judicata Reinductionem demandante obtento, q
ultroneo Gsi Kwosińskj a Bonis recessu Eadem Bo
Starozrely cum Attinenc in Actualem, et Pacifica
nemine impugnante Magcorum Ciecierskich Posse
nem Tradidit, deinde ad Conscribendum Sta
et Inventarium Brum ac aliorum eo pertinentiu
se Contulit in Tenore Sequenti: Dwor
ny Drewniany alias Folwark w ktorym Jz
Dwie, Jedna z Alkierzem, w ktorey Jzbie O
dwie wielkich oprawne w Ołow, w każdym P
ter Cztery, Te okna Mieyscami powystr
ne Sciany także in parte postrzelane, ia
znaki są, y Dziury od dobywania Kul, Podło
w tey Jzbie znacznie nadpsowana, Piec Sta
bardzo zły ledwie się na Fundamencie trzyma,

kierzu Okna Tę podłoga itd Za. Piecá niemasz, w tym
że Alkierz Przedy Kondzney, Przydzion Dantokuowych Przydz
ni Sześć, Przedy Zas Zgrzebney, Przydzion Dziewiętnaście,
waga, odanego Przedzia na ośi zostaie do Przędzenia Stu:
dzion Dwadzieścia pięcy, Zadnych sprzętow niemasz,
Oprocz Kloćek Przech, w których po Drochu Kłi Tytney
za Zołwey, w Trzeciey Grochu bardzo mało. Kamie:
nica alias Pałacyk Murowany al inaczey, Kwadrowy,
do którego Dwiery z Dziedzińca popisowane, do Strze:
lania wyięte, y Postrzelane, na Jednej Stronie po
prawey ręce wchodzącey Izba wielka z Piecem biały
Polewanym, z kominem, Sosadka drewniana w Kwa
drat, Okien Trzy, w każdym po Sztery Kwatery w Ołow
Oprawne, Okna te Parte Postrzelane, w tych O:
pnach wszystkich Mury wykowany dla Zasadzenia Za:
porow które utrzymuią bale w Tychże Oknach Za:
sadzone, w Tych zas balach Strzelnice do Zasadzenia
Strzelby powycinane. Z tey Izby iest Pokoy Obszer
y z Drugim mnieyszym Pokoikiem z Sadzdzką Dre:
umianą, in ptre Żelazowane, Drzwi w mnieyszym Pokoi:
ku, w Pierwszym Pokoiu większym Okien Dwie, w każdym po
Sztery Kwatery, w Jednego Okienmia Ramy Kłana ista
do Strzelania wyrąbana, Piec Polewany biało Niebiesky
Dwa Pokoie grzeiący, w Mnieyszym Pokoiu, Okno iedno
O Trzech Kwaterach Zwarta Kwatera deszczkami Zabita, y
gdzie Zalepiona, Szafa w murze z nuy nowana pentus
Bo iey niemasz tylko Znaki Iest Trzy Haki Że:
lazne w murze Zostawione, z tego Pokoiku Altanka do
Wychodu, czyli wygody w absentiur nieprostą Struktur
Alnysem Cudowana cała zniesiona, y Balona za Possef:
syi Wiel Dłużeńskiego, tylko Drzwi z Ostatniego Pokoiku
Przypadaiące w Dwóch Mieyscu Zostały, y to z Pod
werzchnem murem Pomiewał Cegły na wylot po:
wypadały alias po Wybiane dla Strzelby ułożenia
y Cromemania się Za Possessyi W. Dłużeńskiego, w Tym

Pokoiku

Pokoiku Pomnieyszym Okiennica Składan
Strzelnice wyrąbana. W Sieniach Drzwi
Ogrod włoski dla Prospektu Postawione
Zruynowane, y niemasz ich tylko mie
balami Zabite. Nadrugiey Stronie Izb
Wielka Czyli Sala, w ktorey Taki Porząd
Okna Cztery bez Szkła, in Prte Chrust
Zaplecione in Prte gliną z legła Zaprawi
bez Pieca y Komina, iednak że są Drzwi
w Teyże Izbie Znayduie się Zlub wielki ca
sale Zastępuiący, a to dla Koni ktore Z
sessyi W. Dłużewskiego w teyże Sali były to
wane y Konserwowane, Po ktorych gno
Zostawione, lubo potym wywożone były pu
ieździe Kozakow iednak w Znaczney resu
staią, Mur Zas w Tey Sali w kilku mieysc
przez Kozakow po wybiiany, Osobliwie na
Włoski Znaczna Sztuka wybita, ktura ciż
Zacy wychodzili. Pod tą Kamienicą czyli Pa
kiem Sklep Murowany ale Pusty bez Zadn
liqworow Zostawiony y sam w sobie nadruy
ny, bowiem Kozacy w Sieniach y Izbach Tey
mienicy drwa rąbali przez co mury w Fund
tach Swoich obruszały się y ruynowały; Pr
Kamienicy czyli Pałacyku Sad, czyli Ogrod Wł
w Parkanach, y w sobie zruynowany, bo Parka
w koło prawie Obalone y Popalone przez Koz
Drzewo Zas rodzące mieyscami wyniszczone Browar ale
rzalnia przy Ogrodzie włoskim ze Statkami Swemi
leżytościami, z ktorego wszytek Prowent wybrano
nic się niezostaie Petentow do Possessyi W. JmP. Dłu
Staynia z wozownią dobre niezruynowane albo
w nich konie niepostały tak W. JmP. Dłużewskie
ko y ludzi Sprowadzonych za Possessyi Jego,
w Pałacyku lub Kamienicy wszytkie konie mieszk

Stodoły

Stodoły pod iednym Dachem y przykryciem o Sześciu Klepiskach
z Sobą w Jedno idzie Szychlerz, ale w Tych Sto:
dołach Szczupła znayduie się Kreszcencya, to iest
Pakowa, Żyta Ozimego kop Ośm, Snopow Sześć: Ie:
czmienia kop Czterdzieści y Dwie Snopow Trzy:
dzieści Dwa, Żyta Jarego kop Pięć Snopow Pięć:
dziat Dwa, Owsa Sześcionego Wozow Pułtrzecia Dwa:
Dziesiąt Pięć, Grochu Wozow Dwa, Siana Wozow Ośm
mniey Kreszcencyi w Snopach, Niemasz, Przy tych Stodo:
łach Obory Osobliwe; Kreszcencya tymczasowa Szychle:
rzach Zostawiona w Jednym Szychlerzu Żyta Ozimego
Korcy Trzydzieści Pięć, y Swierci Trzy, Jęczmienia Kor:
cy Ośm, y Swierci Trzy, Żyta Jarego Korcy Czternaście y Swier:
ć Trzy, Siemia Korcy Pięć, y Swierć Jedna, Owsa Korcy
Pięć, y Swierci Dwie, Jęczmienia na Zatew wydanego do Bro
warku za Przeszły Dyspozycyi Znayduie się Korcy Trzy:
naście, y Swierć Dwie, Słodu Mielonego Zatey że Dyspozy:
wydano na Piwo do Browaru Korcy Piętnaście, Także y
Żyta na Srut Byli stąd Gorzałczany Korcy Sztery, Dwo:
gim Szychlerzu przy Stayniach o Dwoch Komo:
rach Stoiący w Pierwszey Komorze Tatarki Pięć:
dziesiąt Korcy Czternaście, Posledniey Korcy
Ośm y Swierci Grochu Korcy Dziesięć, y Swier
ć Jedna, w Drugiey Komorze na Gorze Owsa Swierci
Dwie, Rzepiku Korcy Dwa, Siemienia Lnianego
Korcy ieden Swierć Dwie, Siemienia Konopnego
Korcy Siedm. w Sołtysku wsi Bromirzyckiey Takież:
y do Starozreb Kreszcencya w Snopach Takowa
Jęczmienia Kop Trzydzieści y Dziewięć, Owsa
Sześcionego Wozow Dwanaście, w Szychlerzu Zas
mockiego Obozu, Żyta Jarego Korcy Czterna:
ście, Swierci Dwie, Jęczmienia Korcy Dziesięć, Swier
ć Jedna, Grochu Korcy ieden, Swierci Dwie, y Swie
rci, Tatarki Korcy Dziesięć, Swierć iedna, Owsa

Korcy

korcy Dwadziescia Sześć y Ćwierć iedna, Pszen
korcy Dwanascie y Ćwierć iedna. Jnwenta
koni, Bydła, Swini, y Drobiow w Folwark
Starozrebskim Zostaiących po Possessyi W. Jm
Dłużewskiego Takowy. Koni Roboczych Sze
klacz Pięć, Kruw Pięć, wypustkow
kow Pięć, Jałoszek wypustkow Pięć, Stadn
Jeden Cieląt Troie, Swini Starych y Dro
szych Dwadziescia Dziewięć, Gęsi Dwadziescia
Kaczek Trzynascie, Jndykow Samcow
Jndyczek Dwadziescia, Kur Trzydziesc
gut ieden. W Folwarku wsi Bromir
Jnwentarz Takowy. Koni robotnych O
zrzelniąt Troie, Kruw Cztery, Stadnik
den, Cieląt Dwoie, Swini Osmnascie, Byc
wypustkow Dwulatkow Dwa, Gęsi Dwadziescia
Jndykow Dwadziescia, Kaczek Szescdziesiąt
Czterdziesci z Kogutem. Jnwentarz Poddan
we wsi Starozrzebach Rolnikow ktorzy m
założne woły y Panszczyzne z Przezaiem
bią iest ich Dwadziescia y Jeden, Tych
ktorzy Pieszą Panszczyzne odbywaią iest
Czternascie, Komornic Sześć; Jnwent
w Bromirzyku małym Rolnikow y z
szemi Nayduie się Trzynascie. Jnwen
Itidem Poddanstwa w Rzedborzu, tak ro
iako y Pieszych, tudzież z komornicami,
nascie, to iest Komornic Dwie, Chłopow
nastu. Post quemquidem Jnuentarij Statu
norum et quarumuis rerum eo pertinentu
Conscriptionem et Connotationem sæpe fatu
Generosus Burgrabius Memoratos Mag
Ciecierskie in Pacifica Possessione Br
Starozreby cum Attinentijs reliquit.

ver

vero Spectat Causas violentiarum, Proventuum Perceptorum, Per Mcum Dłużewski dandi Calculi damnorum illatorum, Desolationis Brum, ac quarumvis injuriarum, ex re Possessionis Mci Dłużewskij violenter apprehensæ Pullulantium, in Processu ad Judicia Tribunalitia Rni Petricoviensis Eidem Mco Dłużewskij intentato Contentarum et exaratarum, has omnes Cathegorias pro decisione ad Eadem Judicia Tribunalitia Rni Petricoviensis remittendas esse cesset, remittitque Præsentium vigore.

Jacobus Antonius Lubicz Gołkowski Burgr Crens Plocens

Officium Pdens Crens Capitis Plocens ad oblationem Ex Balthasari Zmudzki Tradstionem Infrascriptis in Bonis in ferias nominando Officiose per infraspecificatum Ex Burgrabium Crens Plocens expeditum ac Manu Gus propria Subscriptum reproducens ad Acticanæ Actorisq Pdens Ingrossanæ Suscepit in Tenore Sequens Inscrat originale Gusæ Tradstionis Circa Acta Relicta

In Cro Plocens Fz 2da post Dnicam Reminiscere Quadrtem pxa Anno Dni 1754to.

486

Brum Starozrebz
cum Attinens per
G. Burgrabium Casa
Ploiens expeditus
una cum remissione
ad Judicia Theologia Rmi
Petricoviens Ao. 1754to

840

Actum in Fundo Bonorum Orzeszki idque in Trnd ex Limitatione per suum officium ad diem hodiernam facta Incidenti Nempe Feria 6ta post Festum Sanctissimae et Individuae Trinitatis proxima Anno Dni 1754to. Coram SS. Valentino Zołtowski Burgrabio Castrensi et Joanne Grabia B. Plocen. praesentibus Nobilibus Jacobo Dzierzgowski. Jacobo Rybicki et Antonio Gościcki nec non Mli Rgni Gnali Provido Materno Chęcich de Lutomierzyno Authno et Jurato actum praesentibus Acclamantibus videlicet S. Valentinum Zołtowski Burgrabium Plocen.

Officium praesens Videlicet Supraseri Gnosi Burgrabij Castrensis Plocen. in Virtute Decreti Judicij Officij C. Plocen. Inter Nobiles Bartholomaeum Parentem Jacobum Ignatium Ludovicum et Mariannam Virgines Innupti Filios et Filias Bielskie actores Casum ab Una atque Mcum Antonium Sempłowski Venatorem Trnae Dobrin Parte ab altera citatis in Castro Plocen. 4. 2da in Crastino Festi S. Martini Pontificis Anno Dni 1753tio prolati quo Mediante Condescensio Officij Sui Unius absentia non Obstante Mutua Partium Sumptis Conducendi et Captato Tempore Praecia tempestive faciendae Avisatione Partium Condescensuri ut Comportationem Contractus Obligatorij ac Ipsiusmet Obligationis Intuitu Bonorum Orzeszki tum et aliorum Documentorum Injungant quibus Compertatis de reparatione seu desolatione Auctisque vel diminutis Inseminationibus tum de Impeditis seu Irrita Traditione Possessione earumdem Bonorum Mutuis earumdem Partium praetensionibus Inquirant, Inquisitiones si Opus fuerit expediant, et quid quid ex ejusdem Inquisitionibus Compertum fuerit pro Justo et Aequo decidant, et Satisfactionem assignent, Solutionem Summae Nongingentorum Tymphonum et aliarum ex deductionibus Apparentium ad fundum Bonorum Orzeszki

Cum Attinens per O. Burgrabium facta

Pria Omni Pstanae Securitate cum Pfixione Rigoris
demandatum, Condescensionem post Levatam Summam
Obloquentiam Contractus decernent Processum Cognoscant
Resolvant, Partesq in Universis Circumstantijs Mutijs
Irresolutis Relinquendo pro Exigentia Legis Justitiae
Tenorum decidant et Moderentur quorum decisioni
Aedes Parere et acquiescere debebunt et Tenebuntur
idq Sub Poena Banitionis illo in Trnd Super Par
Contravenien etiam Coram Uno Gnoso Burgrabio Condesc
Publicanda est Injuncta in fundamento Itaq Pinsertio
creti Officium Pen Condle Pcedente per literas temp
facta Avisatione Partium ad fund Pinsertorum Bonorum
Orzeszki Condescendit Jurisdictionem Suam Officiosam Pus
ta Prius Pace et Securitate Publica Voce Mlis adstantis
mulgata fundavit qua fundata Partes Utrasq ad Suj
parendo Pdicto Mli Acclamare Injunxit quo in Tra
Partibus et quidem Actoribus Gnosis Bartholomaeo Par
Ignatio Filio Bietkowskie Suis et Nblium Jacobi Ludovicae et Mariae
Bietkowskich Nnibus plerisque Citato et Actore Mcd a
nio Sgmptawski Venatoris Dobrinz plr Coram Officio
Condli Comparen et Secum Judlr Controvertentibus qu
Controversijs Partium Officium Condle Inducto Auditis an
omnia Insistendo Decreto Judicij Officij Castren Necessa
esse Comportationem Contractus Obligatorij ac Ipsius
Obligationis Intuitu Bonorum Orzeszki Conscripti aliorum
cumentorum per Partem Utramq faciendam Censet idq
Instanti et quoniam Contractum Intuitu Obligationis Bon
Orzeszki die decima quinta Julij Anno 1740mo Inter eun
mcum Sgmptawski ab Una et dd N. Salomeam Bobinska N Bart
lomaei Bietkowski in assia ejusdem Suj Mariti Parte ab altera
ptum tum ipsammet Obligationem Coram Actis Castren
Placen Feria Sexta post Festum Divae Annae Genitricis
nissimae Virginis Mariae eodem Anno pcunde M. Antonium Sg

Sąmpławski in Personam praefatae D. N. Bietkowska Super Bona Orzeszki in Summa Nongingentorum Tymphon. Polonicalium ejusdem D. N. Bietkowska dimissa Recognito tum et Manifestationes Protestationes ac Trnum pro Exemptione praefatorum Bonorum edito produxerunt proinde Satisfecisse easdem Partes tam Decreto Judicij Officij Castrensis Plocensis quam Suae Sententiae Officium Condle Sententiat nihilominus Causam praesentem ulterius prosequi Injuxit in Prosecutione Ulterioribus Partium Controversijs ~~prout~~ Officium Condle Inductis Exaudito et quidem Partis actoreae Videlicet Mci Sąmpławski Venatoris Dobrinensis Compensationem Desolatorum Aedificiorum praecipue Stabuli in Contractu Obligatorio Supra expresso Specificati tum et Borrarum per Varios Vicinos ex Consensu Generosorum Bietkowskich Excisorum ac Medietatis Praterum in Bonis Orzeszki Existentibus pro re Mci haeredis eodem Contractu Obligato ad Confalcastranae et Colligendae reservato Petentis, Partis vero Citatae Videlicet N.N. Bietkowskich pro medietate Contributionis Capitalis Regimini Guardiae S.R.Mtis ex Bonis Orzeszki Solvi debitae per Mcum vero Sąmpławski ad Exolvendam ~~ad Me~~ praenominato Contractu Obligatorio in se Coassumpto per Nobiles vero Bietkowskie ab actu Ceptae Possessionis ad Annum et Trnum praesentem actualiter ejusdem Regimini Persolutae tum pro reparatione Nonnullorum Aedificiorum ac Coaratione in Anno proxime praeterito Campi Magorej hic in Bonis Orzeszki Existentibus ~~Recompensam~~ ac pro alijs Fundi praetensionibus Recompensam atque Solutionem Summae Nongingentorum Tymphon. Polonicalium in Obligationem Saepefatorum Bonorum Orzeszki Expositae praetendentis et Satisfactionem tam horum praemissorum quam et aliarum praetensionum Exposcentis itaque

Officium Condle Pmissi Considerato Suspensa decisione Solutionis
mae Nongingentorum Tynphonum ac totius Causae ad Lustrationem
eorundem Bonorum Orzeszki tam in Aedificijs quam
Inseminationibus Condescendit, quibus itaque Lustratis et
Revisitatis Inseminationibus quam Aedificijs Resolvendo an-
nuorem Officij sui Suspensionem quandoquidem Officio
Condli deducitur Mcum Antonium Sąmpławski Venn
Dobrinen Bonorum Orzeszki haeredem Eadem Bona Orzesz
modo Obligatorio attestante Contractu Inter ~~[illegible]~~
Litigantes videlicet Mcum Sąmpławski ab una et Ad Nbl
Salomeam Bobinska Nbli Bartholomaei Bietkowski Consi
in Assia ejusdem sui mariti In Drozdowo die 15 Julij A
1740mo Respectu Obligationis Pmissorum Bonorum
scripto ejae Ad Gnosae Salomeae Bobinska G. Bartholom
Bietkowski Consorti in Summa Nongingentorum Tynp
Polonicalium dimisisse Gnosos vero Bietkowskie eadem
Orzeszki ad Annum proxime Praeteritum "1753tium" videlicet Festum
assumptionis in Caelum Gloriosissimae V. Mariae tenu
Mcum vero Sąmpławski Bona Eadem tempore ut Pr
sumest in Possessionem Suam Nulla Praecedente disjudicatio
non finitoque processu pro Exemptione Eorundem Bonorum
Orzeszki ~~[illegible]~~ ejusdem Gnosi Bietkowskim Institutum Recep
post vero Contractu Tenutario in Orzeszki die 23tia Jul
anno eodem videlicet 1753tio Inter Eundem M. Sąmpławski ab
et SS. Bartholomaeum Parentem Ignatium Filium Biet
parte ab altera Conscripto pro Summa quinquaginta Tyn
in vim Annualis Tenutae Conditatis Suprascriptis Gnosis Bietkowski
dimisisse proinde Officium Praesens Condescensoriale Sen
tiat decernendo quatenus ipse Mcus Sąmpławski Venn
Dobrinen Insistendo Contractui Obligatorio supra de
et Anno Specificato ac Ipsimet Obligationi Suprascriptae
mmam Nongingentorum Tynphonum Polonicalium in Pmisso Co
ctu

Contractu Obligatorio ac Ipsamet Obligatione Expressam
Gnosi Jacobo Ignatio Ludwinae et Mariannae Virginibus
Innuptis Fratribus et Sororibus Inter se Germanis "Biethowskim" ejusdem
Gnosi Bartholomaei Biethowski cum Gnosa Salomea
Bobinska procreatis Filijs et Filiabus Pia ejusdem
Summae non tantum Gnosas Biethowskie Virgines ~~Respiciens~~
verum et Gnosas Biethowskie "respiciens" uti Sub Jus advitalitium
prout ipsimet Gnosi Biethowski allegant S. Bartholomaeo
Biethowski Parentis Serviens Cadentis providenda in bonis
mundis et Liberis Securitate Recognoscendaq ~~quietatione~~
per Suprascriptos Gnosos Biethowskie quietatione seu in Perso
nam Persolventium seu Persolvens faciendam Cessione #
~~Solvat et Reales Sine quibusvis Jam [illegible] Enu~~
~~meret Eaq Sub Poena Banitionis~~ in et pro Vigilia
Festi Nativitatis S. Joannis Baptistae in Anno
Pro ventura Solvat et Enumeret eidq Sub
Poena banitionis illo in Trno Circa Manifestatio
nem in Casu Contraventionis faciendam Publicanae
Luita per Eunae Mcum Sqmptawski Etiam Respectu
Irritationis Obligatoriae Possessionis Poena quatuordecem
Mcrum Polonicalis Parti, Officio vero suo Condli per
medium Parti Circa Solutionem Summae "et sub rigore suprascripto" Originalis
Officio vero suo Condli in Instanti, Quo Spectat Preten
siones ex fundo Eerunae Bonorum Orlesky Pululans
et per Utrasq Partes ad se abinvicem Usurpatas Ter
mini Originalibus Comprehensas, quoniam eadem Partes
Praecedente Amicabili Verbali Compositione Judlem ab
ejsa Recesserunt, proinde approbata Eae amicabili et
Judli Compositione, easdem Pretensiones Utrarumq
Partium Supra in Decreto ~~Ex~~ Expressas et Termini Com
prehensas Officium Condle Mortificat et in Premissis Inter
easdem Partes Perpetuum Imponit Silentium, In
Sublationem vero Condemnationis ex Parte M. Antonij

Coram Officio et Actis C. Plocen

Sąmpławski Super Gnosi Bartholomaeo Parente et Ign
Filio Biethowskie in Castro Plocen. F. 2da. Ante F.
Margarethae Virginis et Martyris in Anno pxe Praesenti 17..
in Causa Praesens obtentis Solvant Jae Gnosi Biethow
Poena quatuordecem Mcrum Polonicalis Parti et Offi
Suo Condli per Medium Parti circa Levationem
mae Originalis et Sub Rigore Suprascripto Officio
Suo Condli in Instanti, nihilominus Injungit Offi
Condle quatenus Jae Gnosi Biethowskij "Parentum Filijs et Filiabus" in Spatio duarum
Septimanarum post Levationem Summae Originalis
de Bonis ejusdem Mesli in Praesentia duorum Nobilium
et Mlis Condescendant et Mdo Sąmpławski Sine
ulla Praeditione dimittant, quietationes tam de
Contributione Capitali quam et Decimis Persolutis
et Extradit pro Trnd Levationi Praefixo Mdi Sąm
pławski extradant eilq facturi Sub Poena banitionis in
mis et proximis Judicijs Plocen. post aliquam Con
ventionem Publicanae Luita denuo per Utramq Par
Poena Trium Mcrum Polonicalis Parti et Officio totius
Parti per Partem ab invicem sibi Compensanae ex
vero Suo Condli in Instanti Solvenda Dni sui vigore

Valentinus Zołtowski Burgrabius Castren. Plocen. mp

Joannes Grabia Burgrabius Castren. Plocen. mp

Officium Praedens Crenae Capit. Plocen. ad obtentionem G. Bartholom
Biethowski Dnum Condescensoriale Infrascripto in B. Infer
nominanae Officiose per infraspecificatos GG. Burgrabios Crenae
cen. expeditis de Manibus Cor. propriis Subscripto reproducere ad au
Actisq Praesens Ingrossanae Suscepit in Tenore Sequen
tali Originale Quisq Dni Circa Acta relicto
In Cro Plocen. F. Sexta in Vigilia B. SS. Petri et Pauli
Apostolorum Anno Dni 1754to.

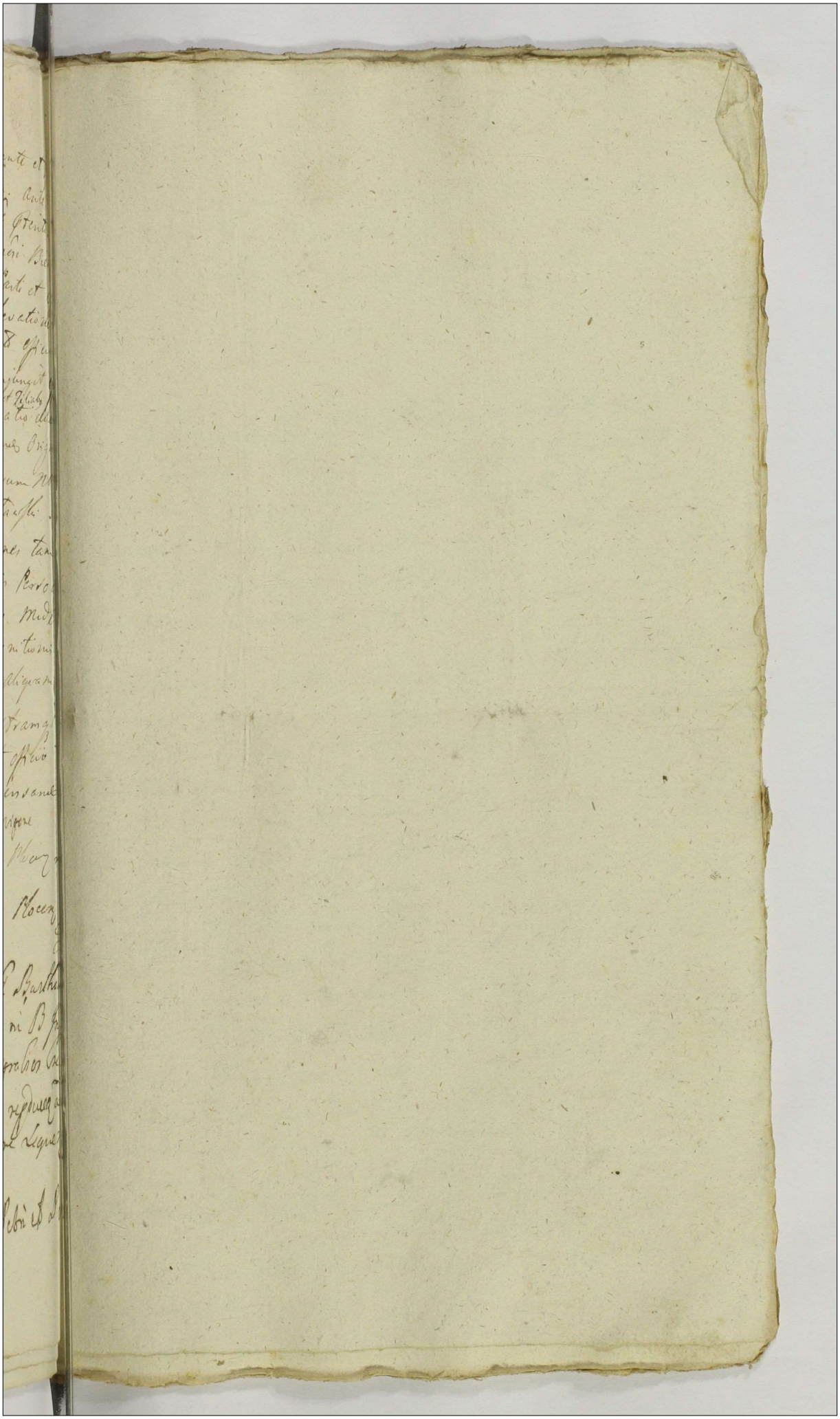

Actum in Bonis Orzeszki Feria Sexta post Domi-
nicam Jubilate proximâ Anno Domini Millesimo Se-
ptingentesimo Quinquagesimo Quarto

Coram Gnoso Valentino Zołtowski Burgrabio Castrensi Plocensi in
praesentia Gnosorum Hilarij Dramienski Pauli Dobroszelski Hippo-
liti Grybczewski Michaelis Drozdowski Alberti Cywienski Pau-
li Strzegowski Josephi Kamienski nec non Mlis Regni Gnalis
Providi Martini Zielęniewski de Niedarzyno Authori et Jurati
Actum per acclamationem assumpti et cum acclamatione

Qui quidem Gnosus Burgrabius insistendo Decreto de Acta quis in Ca-
stro Plocensi in Terminis Querelarum Causarumque Officij Judicij
una cum Continuatione Anteriorum Causarum in Diem hodie-
nam Incidentibus Feria Secunda in Crastino Festi Sancti Mar-
tini Pontificis anno Domini Millesimo Septingentesimo
Quinquagesimo Tertio inter Gnosos Bartholomaeum Parentem
Jacobum Ignatium Ludovicum et Mariannam Virgines In-
nuptas Filios et Filias cum Gnosa Salomea Bobrinska pro-
mitt Biethowskie Actt et Mficum Antonium Sempławski Venatorem
Dobrinensem Bonorum Orzeszki latt pariter quo mediante Injuratt est
Condescensio GG Joannis Grabia et Valentini Zołtowski Burgra-
biorum Castrensium Plocensium unius absentia non obstante ad fundum
eorundem Bonorum Orzeszki ut Compostatationem Contractus obliga-
tionis ac ipsimet obligationem intuitu Bonorum Orzeszki tum aliorum
Documentorum Injungant quibus Compostatis de Reparatione seu
Desolatione Auctis vel Diminutis Inseminationibus tum de Im-
peditis seu Irritatis Possessione eorundem Bonorum Mutuis earundem
Partium Praetensionibus Inquirant Inquisitiones si opus fuerit
Termino Condescensionis Conductus

848

expediat et quidquid ex ejusdem Inquisitionibus Compertum p
pro Justo et equo decidat et Satisfactionem assignet Solut
Summae Kongingentorum Tymphorum et aliarum ex Deduc
bus apparendae Contra omni Securitate cum praefixione Ter
et rigoris demandet Condescensionem post levatt Sum
Juxta obloquentiam Contractus Decernet processum cogn
et resolvet partesque in Universis Circumstantijs mutuis
irresolutt relinquendo pro Exigentia legis Justitiae et Termi
moderabitur Cuique Decisioni eadem partes parere debebunt
Tenebuntur idque Sub poena banitionis illo in Termino sig
parte Contravenientis coram uno Burgrabio publicandae In Ur
itaque Superius de Acta exaratt Decreti idem Gnosus Burgrabius
quisione Gnosorum Biethowskich facta tempestiva per literas a
tione et praefixione temporis Condescendit ibidemque fundata
Jurisdictione pace et Securitate Circa Actus Officiosos Serv
Solitt Siquidem M Antonius Sympławski Venatoriae Dob
pro parte Sui Gnosam Joannem Grabia Burgrabium Cast
Plocensis non Conduxit adstanti Actui Ministeriali parti
Coram Officio Suo Condescensoriali Comparere mandavit q
acclamatt et quidem Actorea per Gnosos Bartholomaeum
tem et Ignatium filium Biethowskie suo et aliorum Ac
nomine personaliter Citata per Magnificam Mariannam
Karskie M Sympławski Venatoriae Dobrinensis Consortem in assi
tia Michaelis Drozdowski Amici Sui ad Actum praesentem assistentem
Impetratum Personaliter Coram Officio Condescensoriali
parentibus et Gnosis Biethowskie Negotium Introducenti
et ultro Judicatum exposcentibus Magnifica vero Sympl
ob legalitatem Mariti Submisse limitationem Actus praesentis
sis Biethowskie expostulando de Consensu itaque Gnosorum
kowskich actt ad firmam expostulationem M Sympla
Officium Condescensoriale Actum praesentem cum declaratione

iudicatione ~~ad~~ cum GG Biethowskie ad Feriam Sextam
post Festum Sanctissimae et Individuae Trinitatis limitavit
prorogavit prout per limitat prorogat cum pleno Rigore
in Decreto expresso Decreti per Rigore

Valentinus Zołtowski Burgrabius Castri Plocensis mlltem

officium praesens Crenae Capitulo Plocensi ad oblationem Gsi
Bartholomaei Biethowski Actum Limitationis ~~Bonorum~~
in Fundo Bonorum Orzeszki officiose per G Bur
grabium Crenae Plocensis expeditum ac manu ejus
propria Subscriptum reproducere ad acticandum Ac
tisque praesens Ingrossandum Suscepit in tenore
Sequenti Inserati originale ejusdem Limitatio
nis circa Acta relicto.

In Cro Plocensi Feria Quinta post Dominicam
Exaudi proxa Anno Dni 1754to.

850

Actus Limitatt Condescen-
sionis in B Orzeszki p
parte GG Biethowskich
p GBCP expeditt

1754

Ind Jun 120 851

Actum in Dzonis Lutocino Ldz. in Termino Compro-
missoriali per Partes Inscriptas prefixo Fera
Quinta post Dnicam Exaudi proxima Ao: 1784to.

Nam Nobl Antonio in Zabrzezno Zabrzezwski Vexillifero
Zawichostien Vice Capitaneo Castren Dzoren per Partes Actor
in Causa per Scab Super Arbitro Inscripto et Egregio Francisco
Joanne Lipinski Camerario Dnl ex pte Ld Michaelis Hiero-
nimi et Francisci Nadratowskich ac Jacobo Kozielski Burgra-
bio Czer Dzoren ex pte Ill et Nob Andreae in Zamoscie Za-
moyski Capitanei Dzorskiego Exercituum Saxonicor Colonelli
et Martini ab Obory Zosnowski Vincentae Drogiczer ejusq
Ill Nob Capitanej Dzorskiej Bde Appidi Dzierzun cum Attinen-
tiis Commissarij Locatis Arbitris Judicibus In Presentia Nob
ac Magci Joannis Modzelewski Vicegrodzer Thoma Unie-
wyski Dzorer Burgrabiis Czer Fabiani et Karoli Ogrzynskich
Josephi Sobolewski Joannis Konarzewsky Alexandri Debo-
lecki Wisniewski ac aliorum plurimor Nob ad Actus Pos
Congressum ac non Nobis Gradis Scrutinii Valentini Jendrzeji
de Villa Lutocino Auditis et Juratis ad recipiendum Actum
ex Assumpto et eum auditum.

Quod Meum Super Abiter una cum Egregiis Arbitris Judicibus in vir-
tute Compromissi de Actu ejus In Nob Dzorer Ldz sub celebratis
ne Judicionum Feria Quarta pt Dnicam Lætare Proxime
in Anno pte per Eum Michaelem Nadratowski suo et Fratrum
Hieronimi et Francisci Nadratowskich Patruel Germanor
ac Egregii Petri Nadratowski Indebite pretensi Fratris sui
Germani pne ab una et Illem Nptos Andream in Zamoscie
Zamoyski Capitaneum Dzorskiego et Martinum Zosnowski Vincenta
Drogiczer Dzorer Oppidi Dzierzun cum Attinentiis Illm Nptis Zamoy-
skis Heredibus Studen Compizarium et Specialiter Inscriptis Dzier-
rozentem In Originalesq Actos in Judicio Officij Czer Dzorer
vertens Intrare pars Actoria Inscripta. Et hoc in alia Causa
Statuit Egregius Laborioso Blasej Laurentii et Pauli Dzyk Drucksow

2nd

De Bonis Lutkie ad Bona Dicten spectan Subdelor et Mar
Gillatoris ac Adami Traczyk occasione patrate Neis in pers
& Nis Seti Nadratowski Inculpator. Quo mediante supraca
Compromissionali ut Sentencia in Judicio Grey Nocen per Nles N
Towskie ducta et Sigillo Castri ejus Obsigilata reserent Partes ve
Cetta in Deatu educere seu alia noua si per dexteritas aliqua
nerit expediant et quicquid ex Reseratis Sententijs compe
Lucrit Penalitatem pro qualitate facti et demeriti Reus qui
Terent Irrogent finaliter eandem Causam juxta exigentia
Legis et Justitiæ Originalium Momenta discutiant Pa
finaliter Causa omni Appellatione Dijudicanda prout fus
Inscripto Compromissoriali in se Obloquia plenaria et Ge
potestas In fundamento itaq supradicti Compromissi supra de
erati Judex Dens Compromissorialis et Requisitione Partium
condescendit Judex condescendendo Custodita prius pace
Securitate publica circa ejusmodi Actus de Lege servanda
supradictum plenum Jn actu Contentum promulgat Judicialiter
suam sundavit et Partes Utrasq ad Comparendum
Judicio Compromissoriali audiendum enjunxit Quo in
Partibus Audientibus et quia Actoribus Nobb Michaele
rorino et Francisco Nadratowskie de Nis Seti Nadratow
crudeliter Interemptis Fratribus Germanis Nobb Nestor Nis
Andrea et Zamoyscie Zamoyski Capitaneo Leztocen ac mar
Cosnowskis Vincentia Dworzicen per meum Martinum Bo
Vincentium Dworzicen Nob Oppidi Dicten Jtem magn Za
et Hæredum Quatenus Comissionis suo et Jtem episcopi Cu
lis Capitaneis Hostiarum nec non Nobb Gorum Judicio Compromis
Comparere et Coram Judice Controversiam Nobb Controversa
Partium Judex Dens Gorum se inducias exandis Quatuo
quid Judicio sue Decidat Causam Dicten pro Statutorum Labo
Statuti Parentes et Sancti Nobb Compositorum Matthie Gillato
et Adami seu alterius mis Traczyk Homicidio et Complicitate
patet per Nles Nadratowskie Partes Nobb ad Judicium Officij Gre
ex Institutis seu Decretis Diuina in Officio Grey Nocen in Cri
Statutorum supramentionatorum Homicidij Jnculpatos
esse proinde Judex Dens Sententiat Quatenus Ser. Petta videlicet

Zosnowski Sincerna Drozicey uta Spalis Comissarius Ad Oppidi Lze
tun cum Attinentijs Illmi Mspis Epispi Cracoviensis Hereditis
oppidi Los Blascum Parcenem, Paulum Filium Mussjew
Matthiam Villatorem, et Adamum Tracyk Sabatta heris in pos
na Ad Nris Leti Nadratowski Inculpatos Statuat Dg. in instanti
Et quoniã Ad Meus Zosnowski Los Blascum Parcenem et Paulus
Filius Mrzuskie Subditos Dni Ludwino Inculpatos Statuit
Jam vero Los Matthiam Villatorem et Adamum Tracyk liberas
personas Offo Arresto non Deventos apud Dem Actorem post
Sabatum Primum videlicet Cum Matthiam Villatorem reperibile
Cum quog Adamum Tracyk statim nocte Insequen Ofo Edicti
statutionem no Urget a Parte Acta Proinde Dem Citatum
fuisset Meus Zosnowski in puncto Statutionis Ofo Labo
rosor Inculpab Satisfecisse Decto Judicij sui Ad Imponit
Jam Statutos Incarceratos Parte Actorã Actionem dirigere
mandat. In Dirigenda Actione Judex Dens ad Libera Accepta
ex ejus Statutis Laboriosis Incarceratis Blasco Parente et Paulo Filio
Mrzuskie ex excipienda Ad Accepit Quoniã ex ejus Libertis Ex
Cepatis Judex Dens ulterius informari nequit Proinde Dns
Dem Citatum ad Ulteriorem et Finalem Decisionem Causa
Detinere in Carceribus ejus Censet, Ulteriusq; Controversij
Jenuo Illis ceram se Examinetis. Resolvendo Anteriorem Judicij
sui Suspensionem Deponant Partes Cad Utrq; Sententia
Hac in Causa coram Officio Judicij Loci eiusdem Dg. in pre
stanti Et quoniã Pars Actorea nempe Nris Nadratowski sua in
Officio Coram Loci Sententia eiusdem reposuerant Jam vero
Pars Acta vt prius In Emundatorem Rectæ Nris. Ofi S.
Petri Nadratowski, patrata Sententia non eiusdem quinimo
Loci in Omne vigore Inscripti Compromissi eiusdem affectat
Decisio Judex Dens eiq Parti Illo in Emundatorem ut supra
Nominatus est Cuius Incarceratis eiusdem Sententia Concedit et Ad
Nris ad Rothusane super Premuntionem Petitis Nico Zosnowski
Sincerna Drozicey Comissario Citato Dg. in instanti Petitit Suo
et Illmi Mspi Principalis Cui, non Producat Testes et sua Sen
tentia eiusdem Producit Inducit et Edocuit. Post quam eiusdem Sententia
Jn quibus Pars Acta persistit

ad Lectorem coram Judice Dñs descendit Quibz lectis et p
singula puncta Testium Relationes Matura Deliberatione
genter pensatis Rutinatis et examinatis Cijuiq; ex Actis Scrutin
Luculenter et evidenter Dedutis Die Dominico ante Dñm Palm
S. Joannis Baptiste in Año 1752 pt Divina Audita in Eccles
Lutocinen pt R. Petrum Nadratowski ad Tabernam in Lutocin
Causa Negotij hui adveniens per Leum Paulum Mrozek de
Lutocino Subditum ad Dñs precarcerat. Oppressipse Dam
e manibz is et violenter accepisse Cadq; franca Concussis
Crines e Capite hui et illum illum prostrando evitasse, aufugien
ex ea Taberna per Viam Lutocin tendey Insecutum esse, pro Ves
et pectore arripuisse Frameam ejus propria Concussisse perqué
Blasium Mrozek Parentem ejusse Pauli ad Opprimendum c
cutionem Compulsionemq; Resistasse Proclamasse in Mane
qua Pri Pauli N. Nadratowski per Leu Adamum Mrozek nunc
non Prasto Arbori precipitandi alias Zbrzeg in Caput ero
Ted ac Lethaliter percussisse et in terram exinde prostrasse p
Livéro Matthiam Brillatorem Primi prostratum ad Dñs
pasey ~~Primi prostratum~~ cumq; Pri Illem Petrum Nadratow
vix Spiritu Vigore alias Zopatz exDebiles in pedes perexis
ob quas Concussiones gravissimas Causa fatali exitz et Pri Petr
Nadratowski extulisse et dire Omni Dispositione Confessione
et Sus Recipiendi Sacramenti ex re Deperditi Sermonis et Aud
De hoc Mundo transisse exinde cen Legem Dim tam Divinas
humanas processisse penasq; Destinctas in persona Ag
vis tam Criminales quam personales ac Pecuniales promer
Edarguunt esse rej Proinde Judex Dñs Compromissarius
Dendo Saero Sancta Justitie ne in posterum tam Audean
tiem alijs a similibz excessibz arceat, sitq; pena, ne
in Ordines pro Deductis illicitis Suprascriptis progressibus p
bites esse Eos Arbitrat Et quia Leus Paulus et Statutu
Brzuski in Carceribz Degen cum Leo Matthia Brillatore et
ne Tractatu Pri in Duo Disparem Actualem Homicidam
Pris Petri Nadratowski Crudeliter Interempti Ad Gratio

manu Sa

Ermani Penas criminales videlicet capite plectend per Ministros
Justitia prementibus adinvenit Decernendo quatenus Dan Andrea
semper ples Nadratowsey seu uxy ex illis cui sex Testibz virtute Legis
Novature comprobet in Eam Juramenta Rothar prout Leges
Barbar Brunsch et Ills Petri Nadratowski Factorum Causator non
est reus, et adest Ills ad Promendand Juramenti Rothar
restituit Ills Michael Nadratowski Frater naturalis unus ex Actibz
una cum Duobus Ignatio et Andrea Brzezadzkie Stanislao Zlebotki
Thoma Nadrowski Valentino Kwisinski Andrea Nadratowski Testi-
bus genere sibi similibus Rotha perdum presens Ipse Depromptu
quod Restituen Juramentum Judex Ipsens cum Leon Paulum
Brzuzek in Carceribz Regis Actibz Homicidam mune Statu
tum pro peragenda de persona ejus per Ministros Justitie
Executione cui Judex Advocatis Fiscalis Loci remittit Quem
Pars Lesta ad id Offm simile Loci Advocatale ab Acta Pri
ma Septimana Licitet pro Pena Quinta post Festa observa
Cui Sententiam in Ano Pte ventura Statuere tenebitz Ide
sub Pena Pnis quo Decernet et Pnis Publicand in primis
et proximis Quiet Pars Loci Pnis sine Adcitatione In Casu
Contraventionis Pfixit perentorius. Quo vero Spectat Leon Bla
sium Brzuzek ejusd Leonis Paulli Incarcerati Parentem ad Omissos
Excessus illiatos Homicidij ob Ills Petri Nadratowski Motivo
et Insuscitatores esse, Licet si majores prementi penas
Attamen Judex Ipsens ex rationibus Judicii sui permoventibz
ad mitiores Gradescendit Sententiando Quatenus eam Pars
Lesta ab acta Pri in una integra Septimana coram Officio
Pri Loci cum Leon Blasium Brzuzek pro peragendis
et exequendis de persona ejus per Mtros Dnos Jlos quem vis pe
Pens Attorcam Conducendum Statuat quem Statutum in Atten
Sentia Ills Actoris ante Scriptis Fassibz Loci Plagis Sentum
Custodibus Castigand Declarat ob sub Rigore in Casu Contra-
ventionis Leprosen Porro quo Attinet "Matthiam Desilato-
rem et Adamum Praszyk personas vagabund mune dis pa-
Sertum tamen Adamum Praszyk Homicidium una cum Leo Paulo Brzuz
zek Sententiis pro Actibz Matthiam vero Desilatorem ab Homicidio eare Completatos

Ill Nlis Stis Nadratowski redargutos esse quamobrem coram Judi
pro gratiis et Septem Alb Inquisitore et Ubie locord re
libus captivare et ad Subscripta Advocatiale Fiscale gravidis cum s
Scrutinijs per Quos Provos ejd Sara Actorea Testibog Positiles
et examinati Declarati Nominis quo rem ex ejd Scientia
dicit Nli Hieronimo Nadratowski Acti pti Principa peracta
do Senda fata Ill Nlis Stis Nadratowski Patris Lii Germani
Everam Subditor ad Bi Stis Sum Spectat per Provicu
Amphore ac alios Modos Vulnera in Fassie sicut per qua
Inficta Judicis suo no Constat Attamen Admissibili cog
Hieronimo Nadratowski ad Comprobationem Juramentam de
Inficta Vulnera ejus circa Tumultum in ea Juramenti
post Vulnera per Subditos ad Zona Stis Sum Spec
dicta Nli Nadratowski sunt inficta Censet et adhuc Nlis ad
Lisano Lii pti Hieronimo Nadratowski idq in instanti
queriam Ita Nlis Hieronimus Nadratowski super Taxam
rum Juramentum Patare venit Unde Sartem Fisc
in parte Patore vindicatorio Taxa Vulnerum cui inf
Liberam a quavis Impetitione pronunciat Obtutores in
suo repositi tollit Capat et Annihilat Deinde Ille Vigore
Actoris in Tadeum Tadowski Vicelect Terre Jaws
d Vue Capitaneg Castren Sluen Superstiter adhuc Ni

Franciscus Joannes Lipinski Camerarius Terrestris
ceng ex parte Innocentium Michaelis, Hieronimi, et Fran
Nadratowskich Arbiter locatus mpp

Jacobus Lesicki Burgrabius Terre Sluen ex pte Nlis et
rum Andreæ in Zamoście Zamoyski. Rostuere Lucas
etc Capnei. et Martini Cosnowski Succesore Dnicen Arbi
locatus. mpp

Officium Terre Capitd Sluen ad Citationem N. Michae
Nadratowski Decanum Commissionale Inocentium in Bonis in
nominatis officiose per Inspecificatis Nli Superstitibus
Dni Arbitros gradatim ac matriculis Propriis Judicium ejd
ad Acticandi Actis Diem ingressum Suscepit in Scriptis
Inveratus Originibus ejd Decreti circa Acta Relicti
In Cro Sluen Fra 5ta post Festa Solennia Sen Pentecost proxa Ao

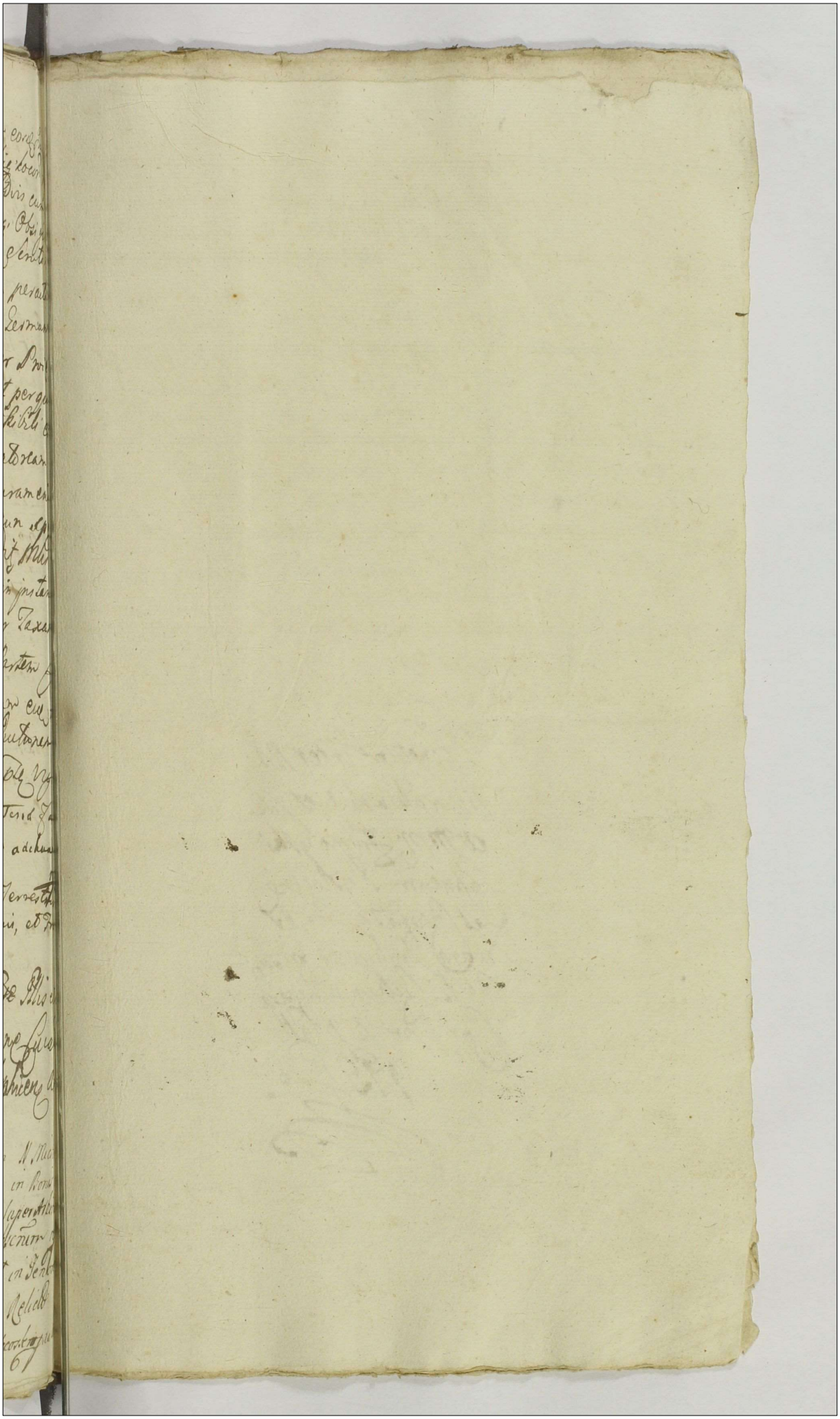

857

Decretum inter NN
Nadrałowskie et Ille
ac MM: Zamoyski
Capneum Rostocene
et Czosnowski Pen. Ar
nam Drohicene in Fun
do B. Lutowina figura
Compromissi Platt
1754 Ao.

Actum In Fundo Bonorum Wisniewo Feria Secunda In vigilia Festi Visitationis Gloriosissimae Virginis Mariae Proxima Anno Domini Millesimo Septingentesimo Quinquagesimo Quarto

Coram Magnifico Dominico Pszczułkowski Venatore Smolenscyie Superarbitro tum Magnificis Stanislao Kosinski Josepho Kaminski pro Parte Mgcor Antonowiczow Vexilliferor Kijoviae pro Parte Vero Gnosor Antonij Gutkowski Parent Et Mariannae Filiae Gnosi Vero Adami Niedroski Consortis Francisco Mostoski Et Joannae Miłobędzki, locatis Arbitris In Praesentia Mgcor Generosor Et Nobilium Antonij Pincernae Palatinatus Plocen Parent Adalberti et Kasimiri Filior Kosinskich Joannis Turoski Instigatoris Terris Zawskrzen Adami Kołakoski et Alior ad Actum Psen Congregatis Necnon Mi R. Gnalis Providi Mathaj Więcak Authentici et Jurati Actum Psen Acclamman et Ejusd Apparitoni

Judicium Compromissoriale In virtute Inscriptionis Compromissi In Cro Plocen Sabbatho In Vigilia Festi Nattis S. Joannis Baptistae Anno Psen per Mgcos Joannem Vexillifer Kijoviae Parent Et Paulum Filium, Antonowiczow Suis Et DD. Ignacij, Josephi Francisci Floriani, et Mathiae tum Annae G. Adami Gołaszewski Camerarij Terris Zambrovien Consortis Bogumiłae et Eleonorae Virginum Innuptar Filior Et Filiar Fratr Et Soror Germanor Antonowiczow Ex una atq DD. Antonium Gutkowski Parent per se et Adamum Niedroski G. Mariannae Gutkowska Maritum Suo Et Ejusd Consortis Suae nne ejusd G. Gutkowski Filium adoptivum Parte Abattera In Personam Magnifici Superarbitri Supra nominati et Arbitror ad praesens locator ad decidendam et sopiendam Causam in Mutuis Actoratibus et Reatibus Ratione Summae Duor Millium Florenor Polonicalium una cum provisionibus ac poenis Decretis adjudicatis Traditionis

859

Sortis Bonor. Wisniewa ac Aliar. Ptensionum Ex Fun
pullulantium Inscriptione praefata supra de Actu
notata de Praemissis latiori In Fundum Mervon
Bonor. Condescendit Jurisdictionem Suam Voce Mi
In Actu Contenti Acclamare mandavit quibus Accla
matis et quid Partibus Actorea Mco Joannae Velic
ro Kijoviae Parenti et Paulo Filio Antonowicze suis
QQ. Ignatij Josephi, Francisci, Floriani et Mathaej tun
Annae G. Adami Gołaszewskij Camerarij Trnis Zambr
ex Consortis Bogumilae et Eleonorae Virginum Inn
rum Antonowiczow Filior. Et Filiar. Fratr. et Soro
Inter se Germanor. Nibus pnaliter QQ. Antonio Gu
rosky Parenti et Adamo Niedroskij suo et G. Marian
Gutkowska Consortis suae nne Pnaliter Compare
et Secum Judicialiter Controvertentibus Sufficienti Com
ritione Adinventa tandem Imminente Festo V. G. V.
Jm Compromissoriale Actum suum ad Feria Quartam
Diem Crastinam Festivitatis Ejusdem BV. Mariae Limitat
Feria enim Quarta In Crastino Festi Visitationis B
Mariae Reasumpta eadem Jurisdictione Partibus Exper
Mandat In Experimento Teneri QQ. Antonium Gutkow
ante Omnia producere Documenta Vigore Quor. In
possessioni Sortis Traditae Bonor. Wisniewa QQ. Gutkow
Niedroskij Censet idque in Instanti Reproducerunt et q
Inscriptionem per Mcos Joannem Antonowicz Filium
Mcos Nicolai Antonowicz In personam G. Marian
Gutkowska Gnosi Antonij Gutkowskij Cum ol. G. Ma
na Gurska procreatae Filiae ad praesens vero G.
mi Niedroskij Consortis super Summam Duor. M
Florenor. Polonialium una Cum provisione per Octo
tum In Cro Plocen. Sabbatho in Vigilia Festi Nattis
Joannis Baptistae In Anno Dni 1737mo Recogn
tum Decreta Bina Castren. Plocen. primum Fria
post Dnicam Letare Quadtem pxa Ao Dni 1740 In
Antonium Gutkowskij nne Filiae suae G. Marianna
Koska agentem Acti Abuna et Mcos Antonowicze Ca
Pa

Parte Abattera adiudicationis seu solutionis summæ Do-
or Spilliud florenor Lolor una cum provisione retenta
Salvis tamen Dictationibus de Exolutis Provisionibus
Jam in Acte subsecutis per fiat produceri per quæ acto-
ream Partem Acceptari per Medium Judicis Deputandis
computandis foram Actis Partes Plocen sub Rigore Ju-
bliande Pend Damitionis Jum pæna Duplæ Trium
sparcar Astrum cod in fro Plocen Feria Secunda post
F. Sanctæ Margaretha Virginis et Martiris Ao 1742 de
Inter easd Actoream et Pillar Partes Conformando Sepp.
ori sub simili Rigore cum Duplæ Trium sparcar Solvi
Inventa Certum Petri Zanderder In Stensho Feria 2da
Infra Octavas F.S. Corporis Christi Dni Ao Ejusd 1749
Inter easd Partes adiudicationis Summæ pre 99. Lutho-
rubjch prioris Locationis Originalis Summæ Duor Mille
um florer Plor cum provisionibus Juxta Pendicata
per Medium computandis ad. Pæna Duplæ Quatuor
Decem Marcar Plonicalis nec non in Sublationem Tri-
pum Condemnationum Triplicis Pend Quatuordecem
sparcar Polonicalis seu in Defectu Solutionis Summar
Originalis Et Provisionalis penarum Duplæ Vigi-
lia F.S. Joannis Baptiste Sortis proportionate in una
post Affixum Solutionis Decretum Septimana Dimis-
sionis sub scrisiva Pæna Damitionis post Contra-
ventionem In Sequentibus Judicijs Suis publicanda
Lata et subsecuta In Virtute Cujus Trini Ultimarij
Baonem Una cum publicatione Pend Damitionis
Latione Contraventionis Decreti tam primitivi quam
Ultimarij In puncto non Solutionis Summar Origi-
nalis et Provisionalis tum Pænar Duplæ in Decretis
Expressar In fro Plocen F. Tertiæ In Vigilia Fes. Nativ. S.
Joannis Baptistæ In Anno 1750 Factam ad Extremum
In Virtute Ejusd Publicationis prica Baonem de Acta
supra Expresso Traditionem Sortis In Bonis Mobilibus
per D. Adamum Janski B.C. Plocen pro re 99. Duc
Rubjch In Sum mis Supraseris ac Duitis ad judicata
subsecuta ad Acta Castren Plocen Feria 3ta post F. Nativ.

500

861

Gloriosissimae V.M. pro Ac eod. quo condemnatio per Gr.
Gutkowski ad oblatam porrectam satisfecisse hoc In
cto GG. Gutkowski et Niedroski Jdm Arbitratur quibus
cumentis suo In Judicio reposito ulterioribus partium
utrarumq controversijs inter se pro lite Factis Exau
In Fundamento suorum Documentorum GG. Gutkowski et
droskie solutionem tam Summae Originalis Ex
pillium Florenorum Polon quam 300 Tynfonum Ex re
ti provisione et pro processu ac poenis Luitis prof
entis per Ipsos Vendicata efflagitantibus GG Vero
nowiczow Quietationes de provisionibus abactu Ins
tionis Summae Orginalis ad Actum Decri Primi
Castren Plocen 1740 Anni integraliter Videlicet
Octo a Centum persolutis nec non Manualem Quie
nem de condemnatione In Decrum Terre Zaroskrten
ti circa praestitam satisfactionem per G. Gutkow
Dato Reproducen et praesuperantiam provisionum
persolutarum per Annos Novem efficientis Summae
gentorum Quadraginta Florenorum Polon palpabiliter de Mo
strantibus ac calculum de Tradita sorte urgentibus
Ultra proportionem hanc Traditionem subsequi al
tibus partibus Ambabus pro et contra Inter se D
tantibus suspensa tantisper resolutione solution
praetensa ad Indagationem de perceptis proventibus
visionemq sortis Tradite ac ad Faciendum calculum
Jdm Compromissoriale cum tamen hoc In Termi
ced Partes intuitu Mutuarum Extensionum Inter
bitarum composuerunt Complanationemq sopiendo
neraliter Omnes Et Singulas pretentiones subacti
sen confecerunt Manibusq suis et Amicorum sub
pserunt Et ad approbandum eandem extendendumq r
rem super Puncta Complanata suo Judicio Pon
nent proinde Jdm nn praepediendo Partibus In
se Complanantibus hancce Complanationem
toto approbat et In Omni robore Validam esse
clarat Insistendoq Ejus Complanationi decernit
Accessit

Quatenus Spafici Antonowicze summam 2000 Spillium Florenor Polon Insequestro Cancellariae Castren Plocen a testante praesentatione Sabbatho in Vigilia F. Nattis S. Joannis Baptiste immediate praeterito per Magficos Antonowicze Facto Reposito Q Marianna de Turskie Quithoska Q Adami Niedrosky consorti praevia Securitate uti Summae Spuliebris providenda in et Feria Tertia Ante F. S. Margarethae Virginis In Anno Pren Ventura Solvant Et Realiter enumerent QQ Quoq Niedrosky summam Eand levent de levata Quietent ac de Sorte tradita In Triduo post levationem summae Condescendant et In eod Statu pro ut nunc Extat Dimittant Facturae Sunt Partes Sub Poena Banitionis Distinctim Super quo Interent Coram Officio et Actis Castren Plocen in Ibid Circa Maonem Faciendam publicanda nihil Ominus Spaones quasvis protestationes Condemnationes quosvis Juris Ternos hac in Causa Subsecuto tollit Cassat et Annihilat Partibusq Perpetuum Imponit Silentium Decreti Praesentis Vigore et Martiris

Dominicus Pszczołkowski Superarbiter mp
Stanislaus Kosinski pro parte GG Antowiczow Arbiter mp
Josephus Kaminski pro Pte GG Antonowiczow Arbiter mp
Franciscus Mostowski pro Parte GG Gudkowski et Niedrowskich Arbiter mp
Joannes Mołobędzki pro Pte SG Joam Gudkowski et Niedrowskich arbiter mp

Officium Pdens Crenq Capit Plocen ad Oblationem M Pauli Antonowicz Dapiferiae Kijoviae Decretum Compromissoriale Infrascripto in Pt Inferius nominand officiose per infraspecificat M M Superarbitrum et Arbitros prolat ac Manibus Eorum propriis Subscripto reproducenq ad Articand Actisq Pten Ingrossandum Suscepit in Tenore Sequen (Inserat) Originale Quod Deri Circa Actu Relicto

In Cro Plocen 2dq Sub Celebratione Judicior Et 3tia post Pm Visitationis G V Mana pxa Anno Dni 1754to

863

Decretum compromissoriale Inter Spaficos Antonowicze et L.L. Lut: Koski et Niedroski Latum Ao Dmo

1754to

Jno Bonis Wisniewo

170

Ins. 128 864

Actum in Fundo Bonorum Villae Niedroz Starej idque in Trino Condescensionis Feria Secunda post Festum Sanctissimae et Individuae Trinitatis proxima Anno Domini 1754to.

Coram Dominis Valentino Zoltowski et Adamo Milodrski Burgrabiis Castrensibus Plocensibus in praesentia Generosorum Joannis Ptachalis Martini Grabia Alberti Niedrski Antonij Beskiej Thomae Zawidzki, Stanislaj Brudzinski, Stanislaj Turowski ac aliorum ad Actum praesentem congregatorum necnon Mitis Rmo Gnti Providi Joannis Bieniek de Karsij authum et Jurati actum praesentem acclamantis. Officium itaque Burgrabiale Condescensionale virtute Decreti de Actu in Cro Plocensi Feria 2da ante Festum S. Margarethae Virginis et Martyris proxima anno proxime praetento inter Generosos Mariannam et Nobilis Alberti Turowski, Hedvigim et Nobilis Petri Gosczycki Consortes Relatas viduas Niedrskie Actrices, cum Laurentium Niedrski littum simul et Indicentem Lati, quo memorati Decreto Condescensio Officij Sui unius absentia non obstante, pro injungenda Comportatione Munimentorum ac documentorum quorumvis Substantiam Paternam et Maternam elucidantium, quibus Comportatis revisis et tractatis Decreto primitivo considerato Dotis proportionatae de Bonis Paternis et Maternis assignatione, Solutionis earumque vel in defectu solutionis pro exdivisione Sortium adequatarum, de Inventarijs et eorum praetensionibus Investigatione

Inquisitionis si opus fuerit expeditione, et cui
competierit pro justo adjudicatione, Partium in
versis circumstantijs nihil intactum re
quendo decisione et moderatione, cujus Dec
in Partes acquiescere tenebunt sub Poena Pa
presenti in Tmis publicanda est assignata, ad
in Actu expressa condescendit Jurisdictionem
praeludita prius pace et securitate publica
Davit, ac post Partes ad sui Comparitionem
praedicto Mnti acclamare injunxit, Quorum
Mnti acclamatorio Partibus Et quidem Actor
Nobilibus Marianna et Nlis Alberti Turaczy
Hedvigi et Nlis Petri Goszczycki Consortibus Relic
Viduis Niedroskie suis et Nlis Agnetis Niedrosk
Virginis innupte Sororis suae germane nmi
pbr. Citato et Indicente Nli Laurentio Nied
pbr. Gnosae Theresiae de Beskie Relicta et Ja
cobi Mieczynski Conte Vidua Indicente pbr. Gnosis
tonio et Apolinare Beskie Indicentibus suis
Gnosae Thomae Zawidzki Fratris sui amittat
nmibus pbr. Nobilibus Valentino et Matthi
minskie Indicentibus pro eundem Gnum Matthiae
Blominski suo et Fratris sui nmie pbr. cora
Officio suo Condescensoriali Comparentibus
cum Controvertentibus Quarum Partium Con
versijs coram se inductis exauditis Teneri an
omnia Partes utrasque comportare documenta
vis Substantiam Paternam et Maternam
cidantia Officium praesens censet, idque in
stanti. Et quoniam Nles Marianna Turowska
Hedvigis Goszczycka Viduae Actrices Inscriptione
nas, primam in anno Fa 3tia ipso die Festo
Francisci Confessoris in anno 1712do, alteram
2da pridie Festi S. Petri in Vincalis 1719no
Stanislai Beski et

Tertiam Fā 6ta pt Fr Visitationis Gloriosissimae
Virginis Mariae 1720mo anno omnes in Castro
plocensi per olim Gnd Valentinum Niedroski in
pnam et Gsae Annae de Osieckie Consortis ipsius
super Summam Octingentorum Tynphorum polon
in unum computatam distinctis Transactio
nibus inscriptam produxerunt, Iam vero Gnus Lau
rentius Niedroski Citatus non modo easdem et
supradeacitu expressas Inscriptiones, verum etiam
alia documenta videlicet Transfusionem In Cr
plocensi Fā 3tia pt Fr Visitationis Gloriosissimae
Virginis Mariae anno 1702mo per ot N. Annam
Niedroska in pnam et G. Annae de Osieckie 1mo
Botka 2do voto Niedroska, sup Summam Mille
florenorum polon albae argenteae monetae recognitam,
tum Inscriptionem per olim G. Valentinum Niedroski
in rem ejusdem G. de Osieckie Niedroska sup Summam
Ducentorum Tynphorum uno eodemque actu subsecutam, de
nique Inscriptionem authenticam Fā 5ta pridie F. S.
Nicolai Pontificis in anno 1731mo per olim saepe
dictam Annam Niedroska et Gnosis Constantiae
et Agneti Niedroskim Filiabus suis sup Summam
Sexcentorum Tynphorum factam, ad extremum quie
tationem anno et actu eodem utrasque In Cr plocen
per memoratam G. Niedroska Matrem in rem et pnam
N. Laurentii Niedroski Filii sui de Summa Quin
gentorum Tynphorum polon factam, ac Testamentum
Ultimae voluntatis die 1mae aprilis 1726to anno
et G. Valentini Niedroski confectum manibus ipsius
et amicorum subscriptum Comportavit. In qua Com
portatione quoniam Partes utrique non persistunt, imo
sufficientiorem Comportationem documentorum abin
dicem a se efflagitant, proinde Offrd pcens Condescen
triale decernit Quatenus tam Nobiles Turowski
et Gosciejska Actrices, quam Laurentius Niedroski

867

Citatus Comprobet in eam Rotham prout nu
alia documenta Substantiam Parentum Se
eluidantia pter comportata apud se habent,
in praejudicium et detrimentum tam fortunae
ac elusionem sui cedarunt, et ad comportatio
nem sufficientiorem non tenentur, idq inisi
ti et Addit. Mtis ad Rothisandum. Praetitit N.
Laurentius Niedroski Rotha supra descripta, Prae
terunt quoq et Nobiles Marianna Turowska et Hed
gis Goszycka eadem simili Rotha, praeter Contrac
seu Intercisas nuptiales de Data unius, d. 22 Ja
arij 1724to anno inter NN. Valentinum et C
de Osieckie Contem Conjuges Niedroskie Parentes
Albertum Turowski conscripti manibus Contrac
tiae et amicorum Subscripti, quae per Nobilem Turowska
repositi, iam vero per Nobilem Goszycka in Bonis
sij per oblivionem relicti, tamen in similibus
ditionibus conformiter Contractui N. Turowska
facto. Qua Comprobatione attentis offrum pens
fecisse Partes in puncto Comportationis Docum
rum adinvenit, Et in negotio principali Experim
dat. In experimento offrum pens Condescensionis
ulterioribus controversijs Partium coram se induci
exauditis ac Documentis suo coram offo repu
revisis et bene trutinatis, meliorata Sententia
Gnd Nicolaum Kowalewski Burgrabium Castr
in anteriori Condescensione prolata, Licet quidem
Inscriptionibus Authcis supra de actu expressis
ma Duorum Millium Zynphey Dolny p. et N. V
tinum Niedroski in Bona Niedroz importata esse
ducit, et in rem ac personam et N. Annae de Osie
ckie et G. Ignatij Bzski Secundi voti Ejusd et N. M
ski Contis inter se agentium Matris Inscripta pba
verum quoniam Quietatio in personam N. Lau
tij

tij Niedrozki Filij de Summa quingentorum Tymphorum polorum
idque ex Summa Circiter Duorum Millium Tymphorum per dictam
Matrem concernenti in Cri Plocen Fa 4ta pridie
F. S. Nicolai Pontificis 1737mo anno recognita
ex praestita Sufficienti Satisfactione intercepit,
Contractusque Seu intercisa Nuptialis inter ot NN. Valen
tinum et Annam de Oziechie Conges Niedrozkie Pa
rentes ab una, ac ot Albertum Turowski parte ab
altera de Data ejus in Niedrozk Starij die 21 Februa
rij 1724 anno, quo Contractu Summa Dotalis
Trecentorum Tymphorum polorum de Bonis Paternis et
Maternis Nlem Marianna Turowska concernens
id est assignata, alterum quoque Contractum nuptialem
inter Suprafatum ot N. de Oziechie Niedrozka Ma
trem ac Laurentium Superstitem Filium Niedrozki
ab una, et ot N. Andream Brudzinski Sup. Similem
Summam Trecentorum Tymphorum polorum, post G. Hedri
gim de Niedrozkie Consortem ejus de Bonis Paternis
et Maternis Dotis Ipsam concernentis confectum
eadem et Nlis Xmo Brudzinska, ac post Gorczycka esse agno
scit, quem licet praesenti in Tmo non produxit, attamen in
Bonis Ppsij per oblivionem relictum esse allegat,
necnon Saepefata ot Nlis Anna de Oziechie Nie
drozka Mater pro tunc Vidua Nlibus Agneti Super
stiti Virgini Innuptae et ot Constantiae Stenlitor
decessae Niedrozkim Summam Sexcentorum Tymphorum polorum cuilibet
illarum per Trecentos Tymphones in vim Dotis de Bonis
Paternis et Maternis concernen in Cri Plocen Fa
4ta pridie F. S. Nicolai Pontificis in Anno 1737mo
Inscripsit, Proinde Affnus praesens Condescensionale In
sistendo tam Contractibus Nuptialibus quam Inscriptio
ni Supra Summam Supraexaratis nonnisi Sum
mam Trecentorum Tymphorum polorum cuilibet Actricum
de Bonis Paternis et Maternis in vim Dotis concernen
jam vero ex Capite ot N. Constantiae Niedrozka Steri
liber

869

liter de hac luce decessae cuique per Tynphones qu
ginta Duos et Lextarium duos, grossum unum polo
Stomento Competere, excludendo portionem N. Ca
ty Niedrzyski declarat, Gnosis autem Antonio Ap
nali Stanislao Bęskim olim Casimiri Filijs, tu
Therepiae de Bęskie Relictae et G. Mączyński Con
Viduae atque Thomae Zawidzki ex et G. Catharin
Bęskie Filio Summam Lexcentorum quadraginta
Tres Tynphones grossos Tres polorum etiam Include
Successionem post et N. Constantiam Niedrzyską
ulterdecessa ex Summa Origli Mille quingenta
Tynphorum polorum post et N. Annam Osiecka ipsos
ctanti adjudicat, decernendo Quatenus G. Lau
tuis Niedrzyski uti Sortium in Villa Niedrzy post
rentes Haeres, Summas Supraspecificatas videlicet
Sex Marianae Turowska Relictae Viduae Sum
Trecentorum Tynphorum polorum Contractu Nuptiali
assignatam, necnon quadraginta duos Tynphones
Lextarium unum Successionalem, Gnosae Hedi
Gosciska itae Relictae Viduae similem Summam
Trecentorum Tynphorum polorum Intercisa nuptialia
gnata, ac Leorsivam Successivam quadraginta
os Tynphones Lextarium unum, deinque Gsel
thi Niedrzyska Virgini Innuptae Summam Tre
torum Tynphorum polorum dotalem, necnon quadra
ta duos Tynphones Lextarium unum Succe
nalem, una cum provisionibus ab ijsdem
mis dotalibus ab actu Maioris in Crto Pla
Fa 5ta ante Fm S. Mariae Magdalenae 173
anno interpositae ad Summam Centum Lex
ginta Duorum Tynphorum per moderamen e
cy sui liquidatam et cuilibet illarum per sibi
Summam distinctim agnitam, Gnosis vero Anti
Apolinari Stanislao Bęskim Summam
centorum quatuordecem Tynphorum Lextarium u

grossum

grossum unum, Gnosae Theresiae de Boslie Mc
Zynska Conti adpresens Nobilis Viduae itidem Du
centorum quatuordecem Tymphorum et Lextarium
Unum, polorum ad extremum Gso Thomae Zawidzky
ex A Gsa Catharina de Boslie Zawidzka procreato
Filio Similem Summam Ducentorum quatuordecem Tym
phorum Lextarium unum polorum, Is idem Gsus Supraseriptus
Gsus Laurentius Niedroski praemissas omnes Sum
mas, Gnosae tamen agneti Virgini Niedroska
praevia in Bonis mundis et liberis locatione Sum
mae originalis in et pro Tam 4ta post Tam Visitatio
nis Gloriosissimae Virginis Mariae proxima anno praesenti
coram Officio et actis Castrensibus Plocensibus sine quibus
vis juris dispegijs et protellationibus Solvat et rea
liter enumerit, idque Sub Poena Banitionis coram
eodem Officio circa Mationem in Casu Contraventio
nis faciendae publicanda. Licita Poena Trium
Marcarum polorum Parti originaliter agenti in Trno et Sub
rigore Supraposito, Officio Suo totidem in instanti
per Citatum Solvenda. Quo spectat pretensionem in
tuitu Inventariorum, rerum mobilium, fatis A Matris
Actricum derelictorum, Quoniam Partes inter Se
Composuerunt, et eandem pretensionem Sibi ab
invicem Condonarunt, Proinde hac in Cathegoria
Officium Condescensionale Standum esse Compositioni
Partium adinvenit, et in praemissis ac alijs interve
nientijs omnibus ex Substantia Paterna, Mater
na pullulantibus, imponit Silentium. Quo ad Indi
ctionem Nobilium Blomionskich intuitu Summae
quadraginta quatuor Tymphorum polorum, Quoniam
originales Termini cum Gso Laurentio Niedroski
in Castro Plocensi instituti Sunt, per Solummodo
Gnosum Laurentium Niedroski Contracta Sum

871

ma probatur, ad modernas autem Gl. Iuris Turcy
et Gozicha minime responsio extenditur pro
Offrd. praesens Sursivam Actionem in Castro
Ipsi Mtibus Blominskim reservat Decreti
praesentis vigore.

Valentinus Gottowski Burgrabius Castrensis Plocensis mpp.

Adamus Mitodrzyski Burgrabius Castrensis Plocensis

Officium praesens Crenae Capitulo Plocensi ad Oblatorem Gl. Ad.
Boskie Decretum Condescensionis in fundo Bonorum Nicolai
Villae "Officiosae" per infra specificatos GG. Burgrabios Crenae Plocensis pro
manibusque ipsorum propriis subscriptum reproducendis ad Acta cand.
praesens ingrossandum suscepit in tenore sequenti Inserto
Originale ejusdem Decreti circa Acta relicto

In Cro Plocensi Feria 4ta in Crastino Festi Visitationis
G.V. Mariae Anno Dni 1754

Nicolai Cnr. de Nicolai
Ille Boskie.

F. 2. pt. Pr. Ss. Trinitatis
1752 Ao.
Anno.

Actum in Fundo Bonorum Oppidi Siepre Curiaq ibidem sitta Feria Secunda post Dominicam Conductus Paschae proxima Anno Domini Millesimo Septingentesimo Quinquagesimo Quarto.

In praesentia Mfcorum ac Gnosorum et Mlium Stanislai Zorawski Venatoris Czerwonogrodensis Notarij Castrensis et Trnis Visogrodiensis Ludovici Zmijewski Adami Miłodroski Valentini Zołtowski et Valentini Bromierski Burgrabiorum Castrensium Plocensium Joannis Mądzelewski Burgrabij Castrensis Visogrodiensis Feliciani Karski Jacobi Wiśniewski ac aliorum plurimorum ad actum praesens congregato nec non Mlis Rmi Gnalis Providi Gregorij Rokiecki de Bronowo authi et jurati ad acclamandum actum praesens assumpti et eundem acclamantes.

Officium Castrensis Capitaneale Plocensis infrascriptum in Virtute Decreti Judicij officij sui inter Mfcos Sigismundum Cieszewski Vexilliferum Halicien et Annam Barska Conjuges, ab una tum M. Adamum Bromierski Succamerarium Visogrodiensem ac alios, cum parte ab altera F. 2. post F. Purificationis Gloriosissimae V. Mariae Anno praesenti in Castro Plocensi lati pro investigatione praetensionum ex tenutaria possessione Bonorum Oppidi Siepre emanantium earumque discussione ac Solutionis Summae Septem Millium Florenorum Polonicorum pro eadem tenuta provenientium liquidatis praetensionibus decisione tumquoque ex nexu alterius Decreti Judicij officij sui inter Partes easdem sub uno eodem actu latis pro praeiectione Causae ad Terminum praesentem Conde Joseph Zakrzewski Vexilliferum Zawskrzeniensem

scensionis

rejecta pro inoestigatione ex Judaeis Sinagogae
cen horologij p quem nam excis sit inter
ac aliorum eorundem Decretorum Contentorum ex
cutione prodie hodierna condescendit p
dataq sua Judiciali p Vocem Mlis sub ac
contenti jurisdictione paceq ac securi
actibus similibus congrua promulgata Pa
tes ad Comparendum suo Coram Officio Ejus
Mli aclamare injunxit Quibus Partibus
rea p M. Sigismundum Cieszewski Vexillifer
Halicien suo et M. Annae de Psarskie Consor
suae nne pro Citata simul et Actorea indi
te p M. Adamo in Siepre Bromierski Suc
merariae Visogrodiensis p M. Stanislaum Zoma
Vice Notarium Trrem et Castrensem Visogrodiensem ~~Spe~~
~~tator~~ nuncium Plenipotentem Gnoso Michae
Jez Citato et indicente pro Indicente Re
gio sissima ac Deodicata Catharina Rutko
Conventus Siepreen O. S. Benedicti Abbatissa et
Ludovico Zmijewski Bonor ejusq Conventus
nomine p eum G. Zmijewski suo et ejusq Re
gio sissima Abbatissae ac totius Conventus nne
pro Mansionarijs Siepreen indicens p Ad
Rdum Valentinum Cywinski Collegij eorundem Mi
sionarior Causar procuratore suo et ejusq Co
legij Mansionarior nne pro Indicentibus
matis Martino Jonczewicz Benedicto Kortys La
rentio Gaydowski Stanislao Jarienkowicz Andr
Brzeski Laurentio Turanski et Antonio Pawłowski
~~Oppidanis~~ et Martino Andrzejewski Oppidanis Sie
cen pro Indicente Sinagoga Siepreensi Judaeorum
p Perfidum et infidelem Samuelem Dawidowicz Sch

regan

regam ~~egra~~ Synagoga Sieprani Sac et totej Synagogæ
Sieprens Judeor mie plis Famatis Josepho Jabinski
Mathia Lembkowicz et Jacobo Koternanski oppidanis
Sieprens Judicens plis Famatis Thoma Lipnicki Theodo
ro ~~Jan~~ et Stanislao Jonzewicze ac Nicolao Prodowski op
pidanis Sieprens Judicentib⁹ plis Officij Jurisdictionis
sionalis sufficienter admittendis comparitione adversa
ta Partib⁹ experim⁹ mandat Inexpeninento ni-
si stando Decreto Officij Sui Computationē Contractus
tenutarioru rationē Bonor oppidi Sieprani Actit-
nentijs inter M Bromiński Succamerarū Vtpogo-
dicij comunē Bonor hereditatis Una et Meos Sie-
rensis plis abaltera Constitutis ac Sirensijs Statu
Bonor comunē Inventarij necnon quarumuis Do-
cumentor causa Deferendi et Audiendi Partium et ijd⁹
in ijsdem faciendum ~~et Procedendum~~ Partes Utreq; Contractus
bonor ratione tenutæ Bonorū Oppidi Sieprani matth
nentijs inr easd Partes constitutis primo Triennā
lem dec 4 Julij Anno 1749. altern ~~dec~~ annua
lem dec 26 Junij Anno 1752. in Sieprē conscriptā
tū Inventarij Status Bonor comunis nec et Sepe
dec 23 7bris Anno 1749 ~~in con~~ scriptū manu
P Valentini Bromiński R.C. Notarij Actorū Commissi
a M. Adamo Bromiński Succamerario Vtpogo
dijq; habitis in Binis exemplarib⁹ subscripti
tumq; per M. Sieszewski quietodrem manua
lem de Summa totali et integra Triennali
tenuta Bonor oppidi Sieprani Contractus
Triennalis proveniente soluta in rem Sui p M.
Adam Bromiński Succamerarū Vtpogrodens
in Mieszewko dec 10 7bris Anno 1751. datæ et Sta
ne eij oppida subscripta necnon Connotatione
remonstrati proventus ad Summam Septem
Millium Centum octuaginta Unij Florenor et groso
rum quatuordecim Polon reducti sub dec 6 Julij An
no 1749 conscripti ac Manu Mdami Bromiń
ski Succamerarij Vtpogrodens subscripti ac alia de
cumenta

Imo

875

retentor censuum ~~[illegible]~~ et porrectarum ~~et solitarum~~ exactionum
per oppidanos ~~[illegible]~~ necnon subditos et Judi
sieprien non pro solutis comportarunt proinde
tessensis hoc in puncto Decreto officij sui a
venit Nihilominus ulterioribus partem circa
ductionem suorum documentorum controversijs
et contra inductis exauditis suspensa liq
datione retentorum censuum virtute porrecta
M Bromierski Succamerariae Visogrodien
proventuum connotationis per M Cieszewski
non exactorum ac decisione totius ex mutuo
ctoratu negotij officium condescensoriale
affectationem comparentis M Bromierski Su
camerariae Visogrodien Bonorum oppid
siepre haeredis necessariam esse ratione
solationis seu reparationis Bonorum ac ad
objectorum in probatione et reprobatione per
tem utramque educendam esse ~~[illegible]~~
quisitionem censet idque in instanti et ad
Mis ad rathisanae super incorruptionem testium t
M Adamo Bromierski Succamerariae Visogrodi
Actori et citato quam M Sigismundo Cieszewski
militer Actori et citato in instanti et quoniam
~~[illegible]~~ Bromierski Succamerariae Visogrodien Actor et citatus a
stanae super incorruptionem testium juramenti
per tr non comparet Imo se condemnare permittit
inde # Lucro contraventionis Decreto condescensor
officij sui ~~ex puncto~~ ratione renitentiae liquidationis
torum censuum bonificationisque praetensionum extenu
oppidi siepre cum attinentijs pulsantium ac
tionis pro eo in Judicijs castren Visogrodien in
ita praetensae solutionis summae septem
lium Florenorum Polon ac objectae desolationis Bono
obtenti officium condescensoriale super eodem Mfco
Poenam Banitionis in

mierski

mierski Succamerariae Vissogrodiensis Bonorum Siepre hae-
rede decrevit, ad publicandamque eandem Poenam Ba-
nitionis modo suprascripto decretam Mlem Rni Gra-
lem Sub actu Contentum addidit et deputavit Qui
quidem Mlis Satisfaciendo ejusque Suae Deputationi eandem
Poenam Banitionis super Mfco Bromierski obtentam
ac ipsummet Mfcum Adamum Bromierski Suc-
camerariae Vissogrodiensem Decreto Officii Sui contra-
venientem esse banitum publicavit proclama-
vit et ad Notitiam omnium pertinere praesentem indu-
biam deduxit de quo praesens Jae Mlis loco pu-
blicationis ad Suum officium Condescensoriale rediens
fecit Relationem post quam Publicatis Bnis Poe-
nam officium Condescensoriale suspensa cum Gnoso
Jez Citato ad Convictionem disparentis Mfcum
Bromierski Causa, eandem Causam ad Mfcum seu Mfcos
locorum Capitaneos sub cujus vel quorum Juris-
dictione praefatus Mfcus Bromierski cum Bonis Suis
subest vel Consistit pro pagenda executione Re-
misit et Remittitque Decreti praesentis vigore.

Antonius in Zadrzewie Zadrzewski Vexillifer Terrae Zaw
Strzenc et Vice Capitaneus Castrensis Plocensis mp
Antonius Bagieński Nrus Castrensis Palatinus Plocensis mp

877

Ims

Banitg M. Bro-
mierski Succame
rariae Vchograf ex
pte M. Cieszewski
In Trno Conde-
scensionis.

1754.

Officium Praesens Castrensi Lugdunensi Plocensi ad Oblationem r. p.
Stephani Cieszewski Vexilliferi Chalucensis Condemnationis
in praesentiam in B. Inferiori nominandi Officii p. Infrascripti
ficato M. M. Judice ~~[illegible]~~ Decretum ac manibus Ceriae
Judicium proprio Subscripto reproducendo ad Actiones Actionis
per Hieronymum Suscepit in Tenore Sequenti. Inserendo
originale Ejusd. Condemnatos ut Circa Acta Re

In Judicio in Fundo Bonorum Zbrojek feria quarta post Festu
Solennitatis Sacri Pentecostes proxima Anno Domini Millesimo
Septingentesimo Quinquagesimo Quarto. In praesentia Bonorum ac Nobilium Antonij Szmielewski Vicarij Pauli Brunowski Gehanowicz Burgrabiorum Castrens. Antonij Wilczewski, Michaelis Krzyszkowski, ac aliorum ad Actum praesens Congregatorum non Minus Pro Tribunali Praesidi Mathiae Klimek de Mierzanowo authentici et jurati Actui praesenti adstandi et causam audiendo.

Judicium Terrestre Zawkrzens. videlicet Magnificus Josephus Kruszewski Notarius et Bonus Mathias Pagienski Camerarius Terrestris Zawkrzens. Actus Vicem gerens Decreti Judicij Pro Tribunali feria secunda post Dominicam Invocavit quadragesimalem Anno proxime praeterito 1753 inter Bonum Georgium Kruszewski Actorem et Reum ab una, et Curatores olim Boni Joannis Wszelaczki Reos et Actores ac alias partes ab altera prolatis Ipso mediante Sondescensio Judicij sui seu officij ut potest Bonos Camerarios ad fundum praesentem Bonor Zbrojek unius absentia aut alterius ex Magistratus Judicibus ex Bonis vero Camerariis unius non obstante dummodo unus Magistratus Judex et Bonus Camerarius adsit captato tempore praevia tamen adventum sui in una Septimana praecedente avisatione pro cognitione Transactionum respectu quarum Partes inter se vicissim instantur, Cassatione seu approbatione earundem ejusque solutione Summas pretensarum ac commoda petenda satisfactione ubique in Decreto super de dato exarato adimplendis contentis est injuncta, cum vigore Limitationis in Fundo dominae Bonor feria quarta post Dominicam Laudi proxime praeterita Anno praesenti inter Partes modernas per Lunden Magnificum Notarium Bonum Zawkrzens. de Consensu earum Partium ad diem hodiernam in Actu contentam cum pleno Decreti superius annotati vigore Partibus et prorogata ex requisitione Partium ultra ad Boza in actis contenta Sondescendit, Jurisdictionem suam pacem et Securitatem publicam voce Nuncij adstantis proclamata fundavit, et Partes ad Comparendum aclamare mandavit quibus aclamatis Partibus Actoreque ejusdem Nuncij Georgio Kruszewski Parente et Tegumenta cum Anna Helena Kruszewska

878

Krasinska primi olim Xiędzi Joannis Wyszynski secundi ad
vos ejusdem Xiędzi Suffecostii Sortorte progenita Xiędz
per eundem Xiędzum Suspowski Sarentem suo et Supra
Sibie sub nomine ptis, Xiędza Helena de Krasinskie
Wyszynska adorens voto Illo Xiędzi Suspowski Sortorte
Actricis et Prodiente in apta Xiędzi Antonij Wyszynski Xiędz
sui ptis, Xiędzo Antonio Wyszynski Szlato et Actore perzona
Xiędzi Gurskie Xiędzanij Xiędzus et Sastrzen Siechanovien
Szlatis et Actoribus et quidem Sonte in apta manuti ptis Xiędz
Marianna Wyszynska Xiędzi Rocki Gazwinski Sonte Szlatis
Actrice in apta Xiędzi Antonij Wyszynski Bratris sui ptis
Xiędzis Kostkowskie Sonjugibus Actoratis et Prodientibus et
dem Sonte in apta manuti ptis, Xiędzo Antonio Szlato
Prodiente ptis, Successoribus olim Magnifici Adami Krasin
ski Succameranij Siechanovien per Xiędzum Josephum
Sorski Xiędzanium Xiędz et Sastrzen Siechanovien pa
Comparentibus et Secum Judicibus Sortoventibus quib
Controversijs inductis ex audito, ante omnia tenere Sartes
Comportare Documenta Bona Zdrowie et Sortem in d
wo Xiędz assistentia Xiędz ininstanti; Et quoniam Xiędzus Jose
Suspenski Originalis Actor Jus adversatis inter ptes ab
et Xiędzam Helenam de Krasinskie primi olim Xiędzi Joan
Wyszynski adorens Sortem suam partes ab altera in Mar
in Seminio Communibus Xiędzus Dijnctus Mawen et Rel
bonem ex publica acclamatione vigore Constitutionis Xiędz
sis in Diem hodiernam inuidentibus Feria Secunda post d
minicam Rogationum in Anno 1739. recognitum
quietationem authenticam de Summa Sortem Jung
ginta Florenorum Polonicali ~~Xiędz Xiędz~~ Coram ejusdem Ad
Xiędzus Zawistrzen in Mława Actu et Anno quo supra
per Xiędzum Casimirum Xiczawski ~~in~~ Burgrabium Sast
Xiędzen in Personam Sui Sactam, tum Decretum injun
Solutionis Summe Precentorum Dynphorum ex Summ
Originali Sedecentor Dynphy proveniens per olim Xiędz
Joannem Wyszynski priorem Xiędz Krasinska maritum
inscripti inter se et eandem Xiędzam Helenam de Krasinsk
Sadorens Sortem suam abuna, Ac Relictam olim Xiędz
Casimiri Mawski Sortem Xiędzam parte ab altera in
Xiędzen in Prinis quierdem Causarum Officij Judicijs vide
Continuatione Anterior Causarum in Diem hodiernam
inuidentibus Feria Secunda ante Festum Sancti Martini
Sontificis et Confessoris in Anno eodem 1739 prolatum, n

non

nec non ejusdem in Arce Szczekanoviensi Sabbatho in pa-
sto Octavi Nativitatis Sancti Joannis Baptistæ Anno
1720 per Insum Constantiam Wszczynska olim Jacobi
Silicium Insi Josephi Lebkowski Burgrabii Castren
Szczekanoviensis Consortem viduam Super Summas bi-nas
primam Quadringentorum quinque Florenor. Polonicali
alteram Nonaginta quinque itidem Florenor. Polonicali mi-
norem ejusdem Insi Stupiewski Subsecutis demum alteram
Ejusdem in Castro Loci in Anno quo Harum Consortium
Officij Judicij ac Camerarum Exemptionum una cum Sententia
Victoriæ Anteriori Sabbatho in Diem Lovierum incidens Feria Secunda
post Festum Sanctæ Margarethæ Virginis et Martyris in Anno
1720 per Insum Suzannam Stawiska olim Casimiri Bia-
mini de Wsz. Wadislai Wawrowski Secundi vero voti olim Insi
Nicolai Skarski Sontem Tibiam in Personam ejusdem Geor-
gij Stupiewski Sup. Summam Decem Sexag. de exhinc
majori Sedecim Sexag. provenien. respectu recognitam,
Item resignationem per Insam Constantiam
de Wszczynskie olim Jacobi Silicium Insi Josephi Lebkowski
Burgrabij Castren Szczekanoviens. Sontem in ejusdem Insi
Mariti in Personam Insæ Helenæ de Siarzynskie prius
dicti Insi Joannis Wszczynski vidi ad Secundas voti Insi Georgij
Stupiewski Sontis Super Sortes in Bonis Drozdowice in
Arce Szczekanoviensi Feria Tertia ipso die Festi Sancti
Petri in Vinculis in Anno 1721 recognitæ ad extremam
Sessionem authenticam coram ejusdem Actis Castri Szcza-
noviens. Actu et Anno Eodem per eandem Insam Con-
stantiam de Wszczynskie Insi Josephi Lebkowski Sontem
in Idem ejusdem Insi Stupiewski Super Summas bi-nas
primam Ducorum M.Rum Sontium Sep.tuaginta Oc-
to Florenor. et grosor. quinque Polonicali alteram Qua-
dringentorum quinque Florenor. Sontem Nonaginta
quinque itidem Florenor. Polonicali Decreto Compromis-
siali in quindo ejusdem Bonor. Drozdowice Feria Secunda post
Festum Assumptionis in Festum Potissimum Virginis
Mariæ in Anno 1739 prolato Judicali Celebrato
rum et macten coram Actis Castren. Loci Feria Secunda
ante Festum Sancti Valentini in Anno 1733 ex Sti Compa-
ritione totiusdem Insi Georgij Stupiewski tuo et Insæ
Boguminæ Stupiewska Virginis in nupt. cum Insa Helena

de Krasinskie ad Dens Sonte sua rogenid contra eam
Inosem de Krasinskie Sontem Judicem de insubsistentia
Inscriptionis per se in Personam Sontis sue super
Summam Duorum Millium Tymphor ante inita mag
monij vobis actis authenticis Pni resignid ex rat
ne Gtacte Sontis sue nolle secum ~~[illegible]~~ cotrac
tasonis, factam Comportavit. Successores vero Dni Joann
Wsserynski citati simul et Actores Inscriptionem in Arc
Siechanoviens feria Secunda post Dominicam Judica ya
Dragesimalem in Anno 1721 per eumd olim Inosum Jo
nem Wsserynski olim Hieronimi Filium in Personam
Helend Krasinska olim Matthii Sauli Krasinski Jnc
nd Terre Siechanoviens Vidua Sontis vero sue sup
Summam Mille florenor Polonicalid recognid tum ap
Inscriptionem Coram ejsdem Actis Castren Siechano
feria Secunda prid die Festi Sancti Petri in Vincula
Anno 1724 per Gratum Dni Joannem Wsserynski in
Gtacto Inosie Helene Wsserynska procur sua ac
Inosi Georgij Stupsewski Sontis super Summam Dni
Millium Tymphor Simplic debito in Sortibg Dom
Zdroiek Sub Subsecute rei non rezgtrum rerum
bilium et Inventarior facto Dni Joannis Wsse
ski derelicto per Inosam Helenam de Krasinsk
ad Dens Inosi Stupsewski Sontem in vindicati Gta
post Gtacta prioris Mariti sui die decima Sexta Junij a
Anno 1738 conscripto, et manu sua ac Amicor subscrip
non tamen ad acta authentica Pni per oblatam pos
nec comprobato, demum Inscriptionem in Arce Siecha
viens feria Secunda in Castrino Festi Sancti Bartho
Apostoli in Aō 1738 per Inosum Georgium Stupsewski in
coram Inosa Helena Krasinska olim Pauli Filiz
vero Inosi Joannis Wsserynski Relicte Sontis
ad sua Sonte super Summam Duorum Millium
resignatam, dein Scriptum manuale p Inosum Geo
um Stupsewski die vigesima quinta Junij in Anno
1720 olim Matheo Adamo Krasinski Succamerario
ad Siechanoviens sup Summam Octingentor Septua
ta Octo florenor Polonicalid accomodata datum et m
ejusdem Inosi Stupsewski subscripto, ac non mangon
tionem Coram ~~[illegible]~~ Actis Castren Siechanoviens feria

tertia post Festum Circumcisionis Christi Domini Anno
ejusdem 1752 ex pli comparitione Inōrum Josephi Gorski Not.
notarij Dñi et Patroni Sechanoviens et Antonij Wszrzymski
olim Joannis Filij suis ac aliorum suc[illegible] ofati olim
Inōti Joannis Wszrzymski nominibus cons Inōrum Georgium Stu-
szewski ratione dotis eorum ruinationis, fraudationum deper-
ditionis Inōse Helenæ Krasinska manifestam Matris male
tractationis factam, ad extremum quietationem per eandem
Inōram Helenam Krasinska ad dictos Inōs Stuszewski contra
in personas Inōrum Anne Inōi Jouki Vicelotarij Dni et Patroni
Sechanoviens, Marianne, Inōi Roch Jagurinski Sontum
et Magdalenæ Virginis innupta ad dictum Inōi Franciscum Kossa
Kowski Sontis Wszrzymskich Filias suas Coram Acto Patroni
Sechanoviens feria quinta post Cineres Anno 1752 de cla-
mis Eius per olim priorem maritum suum sibi in tempus
et Donationem Coram ejusdem Acto Patroni Acta et eodem Anno
quo quietatio Sortium sup Bonis Zdroiek dicto per se
quasito in personas Filij et Filiarum cum prioni marito
procreatarum dicti Inōse Zegmunti Stuszewski cum Inōra
Stuszewski in secundo thoro progenitæ recognitæ Inōra
autem Helena de Krasinskie primi ot Inōi Joannis
Wszrzymski ulti ad dictum voti Inōi Georgij Stuszew-
skim Sortem maōnem Coram dicto Acto Patroni Sechanovien
Sabbatho post D. Reminiscere quadragesimalem Anno
1746 per se cum eund Inōre Stuszewski Maritum
suum in aede Mājis Francisci Krasinski Sorores
Zaostrzeni Fratris sui Germani suo et Filij ac Filiarum
Suor cum eor olim Inōri Marito suo procreatorum ra-
tione male tractationis et invalidationis quis adri-
talitij facti comportarunt et sibi ab invicem remu-
ricarunt in eadem comportatione persistunt, et juramen-
ta per rationem quæ in Orno Compromissi in Bonis
dicti Zdroiek inter ipsos agitati non tamen effectuati
per utrasq partes erant super reales comportationes
Documentis expleta ase subalterna Extenda non
urgent, imo agnoscunt, proinde sufficienti compor-
tatione ad inventa Partibus experiri mandat in Expe-
rimento Judicium dictis ulteriorib Partium contro-
verijs coram se Judicialiter exactitis ad liquidationem quib
earumq Partium accepit, quibus liquidatis resolvendo
suspensionem per Decretum admittentatate Sugius

ens paragit condescensio stetam, quando quidem qu
cio suo deduxit Inosud Georgium Stupewski Summ
infrascriptas prius quidem sentum Quinquaginta flo
renor Polonicali a Inosi Casimiro Chrzewski Burgra
sch Plocz et Agnethe Eucharista Conjuges Letto
ribus. Actaveri feria secunda post Dominicam
Rogationum in Anno 1739 vigore Compulsatorii p
ta in Kielki die decima sexta maij Anno 1738. int
cos de Inosos Chrzewskie Conjuges ab una et Stan
zum Stupewski parte ab altera conscripti proveni ab
ram Crecentorum Quinquorum a Inosa Suzanna
wiska ol Casimiri Stilia primi olim Inosi Wadysla
wrowski Dui vero voti olim Inosi Nicolai Silawski p
sorte Relicta Vidua Actis Castrey Plocen feria secun
post Festum Sancte Margarethe Virginis et Mart
in Anno 1740 Dij ex Majori Summa Sexcentor
Quinq per olim Inosum Joannem Pesterzynski moderno
Inosos Pesterzynskich Victor et Actor Parentem
Inose de Stawiskie ultimo voto Stawska inscripti a
creto Judicij officij Castrey Plocen adjudicati procedem
efficienter Crecentorum Octuaginta Florenos Polonic
sertium duorum Millium Centum Septuaginta octo fl
nor et groscos quinque Polonicali quartam Quadringen
quinque *Florenos Polonicos guintam denique Nonaginta quinque flo
renor Polonicali Decem Compromissorali in fundo Bono
thorum Zbroiek feria secunda post Festum Assum
nis in Salum Gloriosissime Virginis Matris in Ann
1739 prolato et per oblatam ad Acta Terrestria L
feria secunda ante Festum Sancte Hedvigis Vidue
Electe Dei Anno eodem porrecto adjudicato a Inosa Jo
tia de Wilkrzynskie olim Jacobi Stilia Inosi Joseph
Nowski Burgrabij Castrey Plocensis anovien feria tertia
Die Octavi Sancti Petri in Vinculis in Anno 1741. h
omnes Summas in Unam iunitas efficientes Sum
Trium Millium Ducentorum Octo Florenor et gros
quinque Polonicali ex Onere Wilkrzenskiano alias
nario quasivisse, eundem Inosum Stupewski Summ
Supratactas rite expectare arbitretur, et cum inferio

Dis ponen

Dis ponendis et resolvendis Summis exolvendam determinat
Quantum Spectat Inscriptionem super Summam Duorum
Millium Florenor Polonicalis in Arce Sechanoviens feria
Secunda in Festino Festi Sancti Bartholomej Apostoli in Anno 1738 per Inoram Georgium Stupewski in
rem Inoze Helenae de Krasinskie Ostrzynska protum
Relicta Vidua nunc vero Conjugis sub recognitione post in
Anno proxime elapso 1753 manifestatione in Castro Plocens feria Secunda ante Festum Sancti Valentini per
eundem Inoram Stupewski contra Consortem suam Dig
ex ratione notorie vitae inter conjugalis cum ipso cohabitationis imo se ab eodem alienationis facta reclamatam atq;
è converso mutuam adversitatem inter eosdem Inoras
Stupewskie Conjuges super Subsistentia mobili et immobilibus eorum Actis Recognitionibus Zawichostens ibi Mazovie
nis Scuanda post Dominicam Rogationum in Anno
1739 subsecuto similiter per Inoram Helenam de Krasinskie primo Ostrzymska adhoc Stupewska
manifestatione sua cum adhibita Matris Stanislaj Krasinski Succumbit Zawichostens assistentia in Arce Sechanovien sabbatho post Dominicam reminiscere quadragesimalem in Anno 1746 interposita vitiatam Judicium motivis in supra ex propriis manifestationibus declaratis considerabis utrumq; transactionem tam Inscriptionalem quam adversitatis non posse in suo robore
Subsistere sententiat imo eas totaliter cassat
deniq; quoniam ex Connotatione Documentor per Cuchos
res Ostrzenscianos in Judicio suo reposit liquet Quod Inora Helenam de Krasinskie primo Ostrzymska adhoc
Stupewska Summam Quatuor Millium Octingentor
Florenor Polonicalis adhoc antedictibus binis Inscriptionibus supra declaratis et Anno expressis ab olim Inoso Joanne
Ostrzymski primi marito suo super Bonis Zdroiek
existente Rabunitze, nunc vero per eandem Inoram de Krasinskie primo Ostrzymska ulo Stupewska in Anno 1752
post alienationem sui à Marito de Summa Pacta
Cuchores tantummodo primi thori Ostrzymscianos
Actis Castren Sechanovien feria quinta post Cineres
in Judicio tentia Inoris Albertj Kozielski Burgrabij Castri Sechanovien

novies

norenq ad si ex prestita satisfactione aquietasse, pretij
modiq subsecutam quietationem evidenter Enosa Bogu
mile Stupewska Virgini in nupta ex utero ejus proce
in secundo matrimonij thoro progenite equali lance a
Summam emissam cum Successoribus Wilkrynscian
in primo thoro progenitis ex pure natura spectan pretij
esse et actualit eandem per odium cum Enozo Stupe
nyski voti secundi Marita sui habitum omisisse,
Quo circa judicium Studendo justitie et equitati non ar
ta eadem quietatione cum pjudicio ut prefertur ex Enos
Stupewska Filie ejus in rem Successorum primi thor
Wilkrynscianor subsecuta portionem equalem erga
cessores Wilkrynscianos videlicet Summam Florig
torum Sexaginta florenor solonicali ex Summa Sp
sumpta Quatuor Millium Octingentor florenor
Enosie Bogumile Stupewska Virgini in nupt. edjudicat, e
Solvendam cum relegiis Summis inferius disponit. dec
itaq et resolutis in causa quoq Categorijs ad disjudica
nem cause facti et pretensionum fundi se se accinxe
et quoniam Enosus Stupewski Originalis Actor
Causam reinductionis in Bona pretensa Zbrozek
minis suis ad judicium Oeconomice Zawskrzens
ribus olim Enosi Joannis Wilkrynski. institutu promoven
senti in Oeno judicialit a pretensa reinductione suspen
proinde Judices supraexpressos Wilkrynscianor ea in
thezoria a quibus vis penis liberos pronuntiat, Quo ve
pretensiones fundi judicium ad revisionem dijtio
tam Curialium quam Villanor cum Nobilibus Vicinis etc
dictij hujusce fundi sese contulit, qua revisione diligen
expedita et secuta ex habitis indagatione peracta
de quidem tam ex re Actis subjecta qm indagatione
Enosium Georgium Stupewski post mite cum moderna
Krasinskie primo Wilkrynska ad presens tempus sua ma
nij vota Lazes binas primam ex brazeo coloreto, al
ex arbore per Ol. Enosium Joannem Wilkrynski ante
sorem ejus comparata tertiam de noviter, tum et
dia in parte lam lapida in parte denoviter et solidi
Curiale unum similit noviter reparasse, et extructij
denij Lazam Smethonadem in Bonis Dlutowo sortis
Bonor adjacenti per sepetatis ad Enosium Joannem Wilk
ski in cepta continuasse, ac super hec omnia ab empto
prop

promium expendisse, dixit, proinde pro priorem fundi
Ivonem Stupewski ad comprobationem juratoriam super quan
titatem expensa in ~~edi~~ dificationem dificiorum erogata
tum quoque super damnum segetum levij gravi pyt y-
prehendendum per Incolas Wilkrzynciano Bonor Zdro-
iek possessionem in granario et kotodijs ultra Gremi-
nationem fundor prem debite importandam et con
servationem semitis juxtalis restantium causatum
advenit vig instanti Salvo tamen moderamine Judicio suo
reservato et Addidit Mtis ad pronuntiandum juramenti
rotham predictis super summas et quidem in reparationem
et novitor dificationem dificior prior super summam
Ducentor Symphonum pro causato vero per Incolas
Wilkrzynciano sibi ~~damna~~ circa apprehensam posses-
sionem ~~damnor~~ in segetibus damno super Summam
Centum Symphonum pyt quot predictum rotha per judicij
quem ipsi deprompta Juramentum summas easdem juramen
to Victus per judicium suum ex moderamine advertens Si
mul cum deprasatis Summis solvendas determinat, Quo attin
net dom circa quesitum quo hereditatis sup sortibus in
Bonis Zdroiek et Dutowo per Ivonam Helenam de Kra
sinskie ultimo ad quem voto Stupewska à Ivona Constan
tia de Wilkrzynskie Lebkowska prout ipsi Ivonus Stu
pewski judicialiter allegat, ejidem Ivoni Lebkowska ex do
lotti alias relaxicznego tum pretensam Summam in exem
ptionem unius pars Chodleanorum argenteor et Annu
li per toties dictam Ivonam de ~~Wilkrzynskie~~ Krasinskie Stu
pewska pro necessitate sui oppignerator per Ivonum
Stupewski exposita comprobet ejdem Ivonus Stupewski
quantum doni alias relaxicznego et quantas quotas in
exemptionem summarum ptor Chodleanor et Annuli Succes
sorum olim Ivoni Joannis Wilkrzynski promior debit et
quantum ipsi ~~debuerunt~~ ab ejidem Successoribus sol-
vi debeat et Addidit Mtis ad pronuntiandum juramenti
rotham dig in instanti predictis super Summam
in vim doni alias relaxicznego Ducentorum Symphe
in exemptionem Chodleanor et Annuli sup Summam
Quadraginta Symphon qua comprobatione attenta Ju
dicium et hanc Summam juramento Victam liqui
dam ipse declarat, Decernendo quatenus Ivonus Antonius
Wilkrzynski olim Joannis Filius Bonor Zdroiek et Sorti
um

887

Sortium in Dłutowo sito haeres praesenti in Termino
pter Sistens Summas Superius resolutas per Gnosum
Georgium Słuszewski ex Onere Wskrzynsciano Praevijs
Decretis et Cessionibus authenticis supra de Actu et An
specificatis deportatas tum et distinctas Summas Jura
to Corporali per eundem Gnosum Słuszewski in Termino praes
Condescensionis Evictas efficientes in Unam in Florenis
Polonicalibus reductam Summam Trium Millium Octin
gentorum Nonaginta duorum florenorum et grossorum qu
Polonicalibus una cum provisione nonnisi a Summa Capi
Trium Millium Centum tredecem florenorum ab actu
receptae Gnoso Słuszewski Bonorum Zdroiek possessionis a
stante manifestatione feria quarta post Dominicam pri
cavit quadragesimalem in Anno 1752 per eundem Gnosum
Słuszewski cum Successores Wskrzynscianos respec
sui de Bonis praefatis Zdroiek expulsionis perinde pr
ventibus privationis facta efficient Trecentorum
Quadraginta Novem florenorum Polonicalium per Judi
cium reducta ad Terminum Solutionis provenien
per medium Computata in et pro feria Sexta
post Festum Nativitatis Sancti Joannis Bapti
Anno praesenti ventura coram officio et Actis Cast
Plocensi sine quibus vis Jurisdiffugijs et protestatio
nibus praevia quietatione sive in Personam pen
ventis recognoscenda Cessione solvat et realiter
enumeret idque sub poena banitionis in casu Con
ventionis in ibidem circa manifestationem faciendam
publicandam Luita poenatrium marcarum Polonicalium per
Partem et Judicio totiem Parti per Partem Compensanda
Judicio vero suo ininstanti solvendam Quo spectat Su
mam Nongingentorum Sexaginta florenorum Poloni
Gnosa Bogumila Słuszewska Virgini innuptae Gnosi Ro
gij Słuszewski cum Gnosa Helena de Krasinskie pr
Wskrzynska ad praesens secundo voto Słuszewska progen
tikie superius resolutam quoniam eandem Gnosam Sł
szewska Matrem ejus de Juribus suis tam reform
torio quam advitalitiali per Transactiones supra
notatas sese exuisse deducit, proinde ne eadem Su
ma apud Successores Wskrzynscianos sterilescat, Sup
scriptum Gnosum Antonium Wskrzynski ad Solutionem
ejus

ejusdem pravia omnimoda securitate uti summa-
pitaris in Bonis mundis et liberis providenda pro tem-
pore et sub rigore supradicto stringit, porro quo ad Iden
dam per Successores Wskrzynskiarum pro re Religiosa ac
Dlodicate Eleonore in Saulo in Religione vero Ludovicæ
Wskrzynska Conventus Braunensis moniales Professæ a
Summa Mille florenorum Polonicalium provisionem ali-
stante possessione Bonorum Stupewki non exolutam ~~et~~
~~praetendendam~~ ~~Clarae Elisabethae~~ judicium contro-
versiis partium hac in Categoria examinatis et illatis
nibus ejusdem Bonis Stupewski in judicium suum indu-
cti considerati propiorem eundem Bonum Stupewski quan
tum in expeditionem Claustrensem et alias necessitates
ejusdem Monialis stante sua possessione Bonorum
Zboiek erogavit et exinde ad solutionem pendendæ
provisionis stante sua possessione personis debitis retra
re instantis et stilo Mis adhibendi prætitit quo
attento liber stante sua possessione Bonor Zboiek
a præsenta provisione ejus Bonus Stupewski pronun
tiat. Quo ad Categoriam Subditarum ghadivanum de Bo
ni Zboiek nativas et quidem binas unius Evæ, alterius
Catharinæ stante possessione Bonis Stupewski pro-
jugare in supplementum indagationis per judicium
ex Subditis peracto Evadat ejusdem Bonus Stupewski
pronus fugæ earum causa non extitit, exinde ad
statutionem earum Successoribus Wskrzynskiarum
nunc temporis instantis et stilo Mis adhibendis præstitit
qua evasione attenta à statuitione earum Ancillas
Bonus Stupewski liber pronuntiat, aliarum vero bina
rum unius Mariannæ primo voto Rutowa secundo
Browarna derelictæ Vidual Matris et Margarethæ cum
eius Laborioso Browarny Andrea progenitæ Vidual per
Bonum Helenam de Krasinskie primo Wskrzynska
ad præsens Stupewski Contem in assistentia Personali
ejusdem Stupewskiego secundarij maniti duorum
actis juridicis Sacræ Regiæ Majestatis Lautemburgen
Sabbatho post Festum Sanctæ Margarethæ Virginis
et Martyris in Anno 1725 exhibita per easdem
Subditas, prout hæc translatio edixerit, satisfactio
ne libertatis gaudiam nullo futuro tempore retractatis ad

888a

eadem Subditas habito omisso de Subditatu eum p
iudicio Successor Wskrzynscianor interrogasse proba
proinde provinadvertenter perhibita Sonzorti que Ge
Znoźum Stupewski absistentia passata eadem libertat
ne insipienter suscepta Eneri eundem Znoźiam Rep
wski. Paritum ad statuitionem et extraditionem
earundem Subditar ab acta opera in duabus Sep
nis seu indefectu statuitionis et extraditionis ad bo
tionem taxa pro ejsdem Subditis binis ad rente
Legis Successoribus Wskrzynscianis in Znio Substitu
Summa officio ejsdem Znoźo Stupewski adjudicab, aut
Successes ex summa ipsi adjudicab bonificand Sub
gere supra posito plestand censet, denig fatiezonia
Inventariorem secundem obloquentiam regestri pe
totiesdictam Znoźiam de Krasinskie primi et supra
gati Znoźi Joannis Wskrzynski secundi ad presens voti Zno
Stupewski sonsortem in Vduali State post data pri
mariti conscripti et manibg tam ejsdem Znoźe ad
Stupewska quam olim Znoźi Joannis Wskrzynowski
grabij Castrey Locum obsempti, desiderator pe
Successores Wskrzynscianos extradi et tenore judiu
discutiendo siquidem ex investigatione Subditor
/ut omissum est/ patratur statim ab initio votis u
moderna fuit sub captag professione Znoźi Stup
wski non per injuriam ejus Serum ob diuturnam p
tunc hyemem et exinde defectum in pascuis hyem
bus nulli ex eadem hyeme sufficere valentibu
sex vacas Successor Wskrzynscianor atg bina
ejusdem Znoźi Stupewski propias extolatas ex
ex reliquo vero Inventario Znoźi Vienotanipsi Sn
vacas quartam juvencam Znoźo Gazwinska quart
pro quintag Vaca per Znoźan Stuszewska matre
Earum Laboriozo Andreae Sieniak Subdito de Bon
Dutowo divendita pecuniam accepisse, et eandem
pecuniam pro re sui seu ab ejus Ozitid convertis
pro curatela Znoźi Antonij Wskrzynski Organarto di
vienti unam, Znoźo Strzałowski pro mercede in vite
olim Znoźi Joannis Wskrzynski deservite unam, Sn
linde Sophiae Subditae Anjus gundi unam, pro
si primo sub tempus Sompromissi in Anno 17
unam Vaccam seu bovem, secundo sub tempus Zno
sequen

sentionis in quentibus Bonis ex parte Creditorum cum
Successoribus Wilczynscianis agitator unam Vaccam
in Juvamen autem Subditi ejusdem Laboriosi Petro
Dicto Radar par unum boum Laborioso Joanni dicti
Par unum boum Laboratilium tandem brevi pyctae
ejusdem Laborioso Joanni in locum exhalati bovis
unum bovem dedisse, deducit in restanti autem Inven
tario quoniam Partes secum componerunt ut registrum tan
in tantu Inventarior quam et rerum mobilium conscripse
runt, et Judicio sub ad subscribendum porrexerunt, proinde
standum ejusdem Partium compositioni arbitrati decernendo
quatenus Successor Wilczynscianis Vaccam binas unam
Enoso Stupewski cum Vitulo alteram Enose Boguniki
Stupewska Virgini innupta ac etiam res mobiles in eodem
registro per Judicium suum subscripto specificatas Pos
to Enoso Georgio Stupewski extradandi et immitten
di sub pena banitionis in primis et proxime is Judi
cijs officij Castrensis Locensis vig habita ratione Vaccan
tium ad Dnos Judicior Civium Lowiczen in sem pon
tium ad Dnos Judicior Civium Lowiczen in sem pon
hac sentionis publicanda, Proventum autem ab Oribus
Inquisitionis Octuaginta Enosi Stupewski propriis cita
et appreheusam Bonor Idroick per Successores Wilczynscianos
possessionem in fundo Opoczno relictis per Honestum Mar
tium Villatorem sine Consensu eorum Successorem
ut ex propria ejus indicialiter facta agnitione con
stat pro sor modo sui participatum refutionem ejusdem
proventus ad viginti sex Florenorum Pol habita
ratione non integri temporis ejusdem proventus par
tiicipationis reductum ad eundem Villatorem regu
landum et per Enosum Stupewski vindicandi pro
comittit Quo ad Gradationem Successorum olim Matthiae
Adami Kraiuski Lucam cum Petro Cechanowiensi
Enchi Majoris Sedis Matthi ad Enosi Georgium Stu
pewski formatam Judicium Partium Controversiis
inducto exaudito adhaerendo scripto manuali de data
ejusdem Cechanovii die vigesima quinta Junij Anno
1746 super Summam octingentorum Septuaginta
octo Florenor Polonicali ab eodem olim Matthia Luca
moratio Cechanoviensi pro pacificatione omnium Bono

Josephi Lebkowski Bona Zdroiek assistentis contra
Summam eandem uti liquidatam et per Inosum Stupew
pro reali agnitam dempta non nisi ex eadem Summa
Centum Octuaginta Florenor Polonicali ad rationem
Summa supradempta per eundem Inosum Stupewski
exoluta, et per olim Matsum Chudameriscum Secretarium
ing in eodem scripto manu ejus propria pro lewata
annotata nonnisi restantem Summam Sexcentarum
Nonaginta Ato Florenor Polonicali ad Summa supra
Inosi Stupewski adjudicata in Termino Solutionis Sum
me à Successoribus Wskrzynciani provenien detur
candam et in Bonis Zdroiek ad ultenorum dispositionem
Successorum Krasinscianorum hoerendam declarat, ad ea
mum quantum attinet Inditionem Inosi Antonij Stupe
wski Inosi Georgij Stupewski cum olim Inosa Anna Da
rowna procreati Illi ad Summam ejus super Bona
Zdroiek et Dutowo adjacentes se extendens, con
tem quando quidem Judicio suo luride demonstrat con
ctu seu obscuratione certa in Palatio Vadovicensi die
va mensis Octobris in Anno 1720. Summam Quin
torum Florenor Rathenicorum in vim gratitudinis
Gratam Inosam Annam Stupewska Matrem indicent
Curis Illustris Mathis Skerpsia Sartowna de Zerz
et Szekarzewice Castellana Cracovien
Capitanea Mtavens in serviens habite obtulisse, e
Bona Mtawska Regalia ad Capitaneatum Mtaven
spectans in hacce oblata Summa Inosi Stupewski
rito dimisisse, per Eundem Inosum Stupewski eandem
Summam Judicialiter agnoscens Summam Gratitu
extenuasse, extenuatam vero olim Inosa Anna
sup Bonis suis omnibus insinibi declarasse non tan
inserupisse, proinde Judicium adhorando ejdem Spona
licet quidem Summa praecensita Quingenti Florenor
Rathenici inter omnes Successores ex olim Inosa Anna
Sarnowna exonerando Conscientiam Generosi Georgij
szewski Parentis onticens dispartiri debeant, cum re
liqui Successores nempe Anna Sarnowna Skerpsia
szewska, Elisabeth Szczuplinska et Anna Ludwi
Filia Maritata Contes circa Elocationes in Matrimonia
varijs mobilibus et Inventarijs ac parata pecunia
ta agnitionem Inosi Georgij Stupewski Parentis
satisfa

satisfactae esse probant, quo circa de consensu volunta
rio Gnosi Georgij Słuszewski Parentis Indicens Solummet
Gnosum Antonium Słuszewski Filium ejus spectare
debere sententiat, et ex Summa ejdem Gnoso Georgio
Słuszewski superius adjudicatae per Successores Wskrzyn
scianos nempe Gnosum Antonium Wskrzynski ut haeredem
ejdem Gnoso Antonio Słuszewski in Termino supraescripto
~~solvendae~~ sub rigore quo supra appositae solvendae indigitat.
Indictiones autem binas primam ~~respectu~~ Gnosi Josephi
Jorski Vicenotarij Dris et Castrensis Ciechanoviensis respectu Sum
mae Centum Tynf alteram Gnosae Magdalenae de Wskrzyn
skie Gnosi Francisci Kossakowski Contis intuitu Summae
quadraginta Tymphonf ad Gnosum Georgium Słuszewski
habitas quoniam ex agnitione judiciali ejusdem Gnosi
Georgij Słuszewski constat Summas supraescriptas et quidem
a Gnoso Jorski Vicenotario Ferrytri et Castrensi Ciechanoviensi
Centum Tymphonf ad Scriptum manuale (quod scriptum
in Dno Praesens per Gnosum Jorski non producitur) a Gnosa
vero de Wskrzynskie Kossakowska Quadraginta Tym
phonf ad Compactum verbale pro necessitate sui
acomodasse, breviq in tempore restituere declarasse,
non tamen ad hocce tempus persolvisse, proinde
Judicium decernit quatenus Idem Gnosus Georgius
Słuszewski Summas supraescriptas binas, ~~ejdem~~ ejdem Gnosi
Jorski et Kossakowska in Termino et sub rigore supra
scripto praevio per Gnosum Jorski restituendo scripto ma
nuali solvat et realiter enumeret, seu ex Summa
ejdem Gnoso Słuszewski adjudicatae Successores Wskrzyn
sciani sibi detruncent. ad ultimum Indictionem Gnosi
Antonij Słuszewski ad Successores Wskrzynscianos for
matam ut nudam removendam censet, praetensiones
autem reliquas per Partes utrasq ab invicem ad se
habitas formatas et usurpatas Judicium praetensio
nes Praetensionibus Partium utrarumq compensandas esse
declarat Decreti praesens vigore.
Josephus Kruszewski Notarius Trnsis Zawskrzensis m.p.
Mathias Bagieryski Camerarius Trnsis Zawskrzensis m.p.

891

Officium praesens Castrensem Capitulo Plocensi ad Oblationem Gnosi Antonij Stuszewski Decretum Condescensoriale Infrascripto Boni Inferius Nominandae Officiose per Infraspecificatum cum Vrre Zauskrzen Inter partes Infrapositae prolatae repetitae ad Aiticandae Actisque praesentem Ingrossandae Suscepit Tenore Sequenti (Inserat) Originale Ejusdem Decreti Circa Acta Relictum.

Actum in Castro Plocensi Feria 5ta Intra Octavas Festi Sanctissimi Corporis Christi Domini Anno ejusdem 1754to

Decretum in fundo Bonorum Zarosiek p. Judicium Vrre Zauskrzen pro Latum 1754 Anno

Actum in Bonorum Kamionky Dzr in termino
Condescensionis Partibus per Officium Condescensoria-
le Determinato Feria Secunda post Dnicam Gene-
ctus Paschae proxima Anno Dni 1754to.

Coram Dd. Jacobo Kolichi et Thoma Uniezyski Burgrabijs Cmer
Locer Officialibus In Presentia Spor ad Actum Stanislai Kuli-
skij Burgrabij C Locer Joannis Jaroslai Cimonis Grzyborskij Joan-
nis Lisowskij, Adami Wtoczewskij et Stephani Zoltowskij ac alio-
rum plurimor Actum ad Actum Dzer congregator nec non Mlis Rmi Gnalis
Swiadi Joannis Janowicz De Villa Kodezyno Actrix et Juratis ad
audiendum Actum Dzer Assumpta et eum audiendo
Coram Spori Burgrabij Existente Decio Judicij Officij Dzer Locer De Acta
Ejus Feria Secunda in Mro Festi S. Martini Pontificis in Anno
Dne Proinde Spor Dnor Danielem Justinam Gnori Petri Wtoczewski
Margarethan Gnori Bartholomej Zielkowski Gentes Mariannam
Virginem Nuptam Babem et Seroves Spor de Jermanos Rosciszewskie
Martinum Uminskij et Adamum Stuszinskij Actor abuna et Spor
Stanislaum Kowalewskij et Mariannam Wrobiewska Conjuges Reor
simul et Actor Pte abaltera Lato. Quo mediante Decio Condescensus
Officij sui Burgrabialis ut Exportationem Contractus Venditionis
ac Inventarij Sortis ejusdem in Bonis Kamionki Actr Spor Mlis Consen-
ptor Injungat; Quibus Comportatis et Consideratis de Decretatione
seu Reparatione Actoris vel Diminutis Inseminationibus Cunctis
mutuis Partium Fundi Pretensionibus Inquirant, Inquisitiones
si Opus fuerit expediant, et cui quid a quo Competerit pro
justo et Equo adjudicent et Satisfactionem Judicatam Ap-
pellent, Partes in Universis Circumstantijs mutuis ex ea
Inspectione Emeritis nihil irresolutum relinquendo finaliter
pro exigentia Legis Justitiae ac Emolumen Partium Decidant, et
moderent prout Decend Visus in se Obloquijs Captato Tempore
Spacio Tamen Avisatione in Scriptis ante Adventum cui Succedend
est Injuncta. In Virtute itaq; Inserti Decreti ex Requisitione Spis
Actricis ad Fundum Lod Dzr Kamionky seu Sortem ibidem Conde-
scendebant Spibz Condescendendo Et acto dicta prius pace et Securitate
publica voce Cryeden Mlis Inmutuam Juris Defensionem Actum Offatum

Kamionka

883

fundarunt et Partes Utrasq; ad Comparend[um] suo coram Officio Bur[gra]
biali p[rae]dicto Stis actandare demandarunt. Quo in Dno Stor acc[ed]
matis et quid actoribus Jnoz[ri] Daniele Margaretha J[n]o Bartho
mej Zbikowski Gente Marianna Virgine Jnupta Patre et Soror[ibus]
ibi[dem] se Germanis Rosciszewskie, Martino Umiński, et Adamo Stuszi
per eund[em] Suum Danielem Rościszewski dno et suppalcor[em] dicto
p[rae]dict[a] J[n]a Justina de Rościszewskie Jnoz[ri] Stis Woźdzewski Conse
in Capita ejusq; Jnoz[ri] Mariti sui p[rae]dict[i]. Actis simul et actoribz Jnoz[ri]
Stanislao Kowalewski et Marianna de Gorobiewskie Conjugibus p[rae]
eund[em] Suum Kowalewski maritum suo et Jntis suis me p[rae]dict[o]
Coram Officio Consulatorio Compar[ere] et secum Judic[ialiter] Contro
tez, Quibus Controversijs Stum Ubaning. Officium Consulatorio
ade coram se Judicialiter examinatis Jenori Cause Stis Jemq[ue] Contra
Contractum Jenutarium ac Jnventarium Status Bonor[um] Rob
seu Sortes ibid[em] sibi ibi Stis Conscripti vid[elicet] in instanti Jenset. Et quo
Stis eod[em] ibi[dem] se agen[tes] Contractum de data in Kamionki 14 Jun[ii]
in Ano 1752 Jnter Dn[u]m Danielem Justinam Woźdzewskie Mar
retham Zbikowska Marianna Virginem Jnupta Rościszewska
Martinum Umiński Adamum Stuszińskie abuna et Jnoz[ri] Stan
um et Marianam nee Kowalewskie Conjuges p[rae]dict[os] ab altera Jnoz[ri]
Respectu Jenutae Annualis Sortis in Jnoz[ri] Kamionki Sac
pro Summa Centum Duo et quaginta Typos Condistata tum
Jnventarium ab eis Data, anno et subscriptione Stum Jntum
Subditor[um] in Rendo memorat[o] Dno Kamionki vehicb confect[um]
Proor[es] una cum Visione capite D. Danielis Rościszewski suo
Soror[ibus] suar[um] ac alior[um] Umiński et Stuszińskie me Con[sule] Kowa
walskie Conjuges coram Actis Grey Mocz Sabbatho p[rae]d[ic]to Anno
Anne Genitricis Germanie p[rae]d[ic]to in Ano elapso me Jnseminat[o]
totaliter prout se Contractu Jenutario Obligaverant Nihil
Jmportunis Jnde Causa Pro[ut] fusius in se Continet[ur] Fatta Jnsup[er]
vero Kowalewski maiorem coram Actis ijsdem Sabbatho p[rae]dicto
Stri die Festi S. Vitti et Modesti Martyrum in Ao elapso Jnsem
ex parte sui cum Jnoz[ri] Danielem Justinam Jnoz[ri] Stis Woźdzewski
Margaretham Jnoz[ri] Bartholomej Zbikowski Gentes et Marianam
Virginem Jnuptam Patrem et Sorores ibi[dem] se Germanos Rościs
Wzhie ac alios, vid[elicet] de Jncorrespondentia Sortis in Proventib[us]

Super

super Bonis Kamionki sibi Summa sententia Quinquaginta
florenos in Tenutam exposita Spect. Lud. Maas Latens in
ea sententiat Interposita Cum quo Visionem coram actis ipsa
Sabbatho proxime Festa S. Martini Sententias in Anno elapso
ex requisitione ejusdem Gr. Kowalewski me Inseminationis
proprio semine in Bo. Kamionki stante prospectione Te-
nutaria Inseminatas Quas Effectu visis Actis Obtulerit
per Mr. Rzeau Provisum Joannem Lubaschi de Liber
Authenticum et Ingratum recognitis Comportarunt et produxe-
runt, In qua Comportatione Partes Suprascripte persistunt
Proinde Effectu Confederationale Latis Ipsis Actis Utrasq; in
punctis Comportationis censure Advenit, Ulterius Causam
prosequi Injungit. In Prosecutione Suspensa Decisione
Causae Quem Libris Effectu Confederationale ex Comportatis
et Signanter Inventario in Curia horae Bo. Kamionki In
quo Inseminationes Utriusq; grani ne non Specificatae Consignatae
Informari requirit. Proinde Requisitionem ejus Inquisitionem per
Actus Utrasq; Intuitu Dispositionis Quem Edictum Consecutus
Addito ejusdem Partibus Utriusq; Nihil ad Rothisandum super Inscrip-
tionem Testium in Instanti, Petierunt Tam Idem Dnus
Rozniszewski Unus ex Actoribus suis et alios Act. Gen. Stanis
laus Kowalewski suus et Testes sub Juribus Tantum in Actora-
libus Inducant Testes et suas Inquisitiones Educant ac
Interrogatoria sibi abinicem Communicent Idq; in Instanti.
Et quoniam Partes Utraq; Loco Educendae Inquisitionis Comparu-
erunt certam de Data Ejus in Kamionki 4 die Aprilis Anno
Quo sub tempus agitabit Quem Confederationis Sopiendo Lites
Dissensiones et Tenutae Fortunam sup. Bo. Kamionki sibi pluribus
abinicem adse usurpabit Inde et abeundi in eam Complanationem Spec-
ificat Consignatis Manibus Complanatae Certorum Amicor. inde Oppor-
tuberis pro Juramento Et suo Officio Confederationali ad approbandam
Eam provexerunt, Proinde Officium Quem Confederationale Appro-
bata eadem Suam Complanationem Decernit Quatenus Nihil Stanislaus
Kowalewski Insistendo suprascriptae Complanationi De Data et Anno supra

Actum in fundo Bonorum Boguszyno Feria Secunda post Festum Sancti Laurentij Martyris proxima Anno Domini 1754to in Praesentia Perillustris et Rndissimi Matthiae Mostowski Gnesnen. et Plocen. Cathedralis Canonici Praepositi Petricoviens. et Gnosorum ac Nlium. Antonij Maleuski Matthiae Bagienski Camerariorum Terrium Zawkszen. Jacobi Mysłkowski Casimiri Bogurski Simonis Niedziałkowski Antonij Tyszka. Stanislai Pniewski Casimiri Zo[illegible]ski Bartholomaei Mattkowski ac aliorum plurimorum ad actum praesentem Congregatae necnon Mtri Rmi Gnati Providi Floriani Chraponski de Krze[illegible]anowo authi et Jurati actum eundem acclamanti

Judicium Terrestre Zawkszen. inscribendo Decreto Judicij Dni in Grzensko Feria Secunda post Festum Sancti Lucae Evangelistae anno proxime elapso videlicet Millesimo Septingentesimo Quinquagesimo Tertio inter Illustrem Officium Theodorum in Mostowo Mostowski Castellanum Plocen. Bonorum Boguszyno seu Sortium in ibi Sittam Haeredem atque Religiosos in Christo Patres Josephum Obrzpalski Collegij Stucen. Societatis Jesu Rectorem et totum Collegium ejusdem Collegij Stucen. Societatis Jesu necnon Joannem Balinski Bonorum Romoka Boguszyno et Boguszynko procuratorem actorem ab una et Illustrem Admodum Rndum Franciscum Ozarowski Parochum Boguszynen. Citatum simul et actorem parte ab altera. lato. mediante quo Condescensio Judicij Dni unius aut Duorum absentia non obstante. Captato tempore pro Investigatione obiectae ademptionis agrorum et pratorum, Compensatione Parti Injuriatae demandanda. finaliq nihil in tactum relinquendo Juxta Terminos Partium utrarumque decisione Sub Poena Banitionis illo in Termino expediendae Condescensionis Super Parte Contraveniente publicanda est injuncta virtute Cujus Itaq Decreti Judicij Dni facta prius tempestiva avisatione Integram Septimanam ante adventum Dni praecedente Secundum obloquentiam praecensiti Decreti ex quo praesens nihilum Condescensioni actus facta. ad

fundum

Jmb

fundum horum ac Bonorum Bogurzyno et Bogurzynko
Condescendendo et Jurisdictionem suam officiosam p
via omni securitate voce sibi adstantis provi
circaq actus tales observari solita fundando Par
ad sui praesentiam comparendas acclamare in quinq
in quo termino. Partibus et quia Illustris Sufi
Theodoro in Mortowo Mortowski Castellano Plocen sort
in Bonis Bogurzinko Littam Coheredem actore et Citato pter. Colle
Stucen Societatis Jesu Ill. actore per Religiosos in
sto Patres Josephum Obrapalski ejusq Collegij Sto
cen Rectorem et Joannem Balinski Bonorum Bogur
no Bogurzynko et Romoka ad Statum Collegium
pertinentium Procuratorem sui et totius suprascripti
Collegij sui nominibus pter. Tandem quoniam Admod
Reverendus Ozarowski Parochus Bogurzinen to
per literas intuitu determinandae praesentis Condescen
tempestive avisatus quam et die hodierna a suo
cio pro expedienda Condescensione actualiter Comparent
Impetratus disparet. et se Condemnare permittit
inde Judicium Condescensoriale annuendo eidem Decre
Judicij sui Poenam Banitionis super eoq disparente
Admodum Reverendo Ozarowski Parti actoreae per
naliter sese sistenti obtinere permisit et eandem
tali modo decretam Ministeriali Ennali in ac
Contento publicare disposuit quiquia sibi satis
ciendo deputationi suae a Judicio Condescensoriali ha
canae Banitionis Poenam ac ipsum met Admodum Rnd
Parochum esse banitum tribus et ultra Juris form
Circa residentiam Judicialem publicavit proclamavit
de quo praesens ejusq sibi Relatio. postquam publicat
Banitionis Poenam Causam hanc cum toto quo effect
pro executione de Bonis disparentis peragenda ad Sufficien
loci Capitaneum seu Sufficos locorum Capitaneos sub cuj
vel quorum Jurisdictione Pars disparens cum Bonis suis
respectu quorum actio vertitur sub est vel consistit remi
remittitq praesens Limiter et Citato
Josephus Kruszewski Notarius Terrae Zawichsen

Imo

Officium Praesens Crenae Capitulo Plocensi ad Oblationem D. Francisci Wielunski Condemnationem Infrascriptae in B. Inferiori nominandis Officiose per Infraspecificatum M. Notarium Terrae Zawiszensis Capitulo ac manu Eius propria Subscriptae reproducens ad Articulandum Actisque Praesentibus Ingrossandum Suscepit in Tenore Sequenti / Inserat / Originale Eiusdem Condemnationis Circa Acta Relicta.

Cro Plocensi Feria Secunda post Festum Decollationis Sancti Joannis Baptistae proxima Anno Dni 1754to

899

Ill
ad Imo Condescensionem
in Bonis Bogentzno
expeditae Illustris et Admo
Rndus Olawsky Bonitus

1754

Actum in Bonis Szczepkowo Magnificorum Pęczkowskich hæreditarijs Teriâ quartâ post Festum Sancti Bartholomæj Apostoli proximâ Annò Domini Millesimo Septingentesimo Quinquagesimo quarto

Coram Gnoso Joanne Chmielewski Burgrabio Castren Plocen in Præsentia Gnosorum ac Nobilium Petri Leszczynski et Ignatij Balinski necnon Mtis Rni Gnalis Providi Alberti Bydasiak de Zukowo Authen et Juratt Actum præsen Acclamantis. Qui quidem Gnosus Burgrabius Castren Plocen inhærendo Legibus Rni de peragendis executionibus eo nomine Sancitis Satisfaciendo quoq muneri Offij Sui Additioniq a Mfco Antonio in Zakrzewo Zakrzewski Vexillifero Zawskrzen et Vice Capitaneo Castren Plocen ad infrascrta exequenda habitæ in virtute Condemnationis de Actu eius in Castro Plocen Feria Secunda in Crno Fsti Nativitatis Sancti Joannis Baptistæ in Anno Dni Millesimo Septingentesimo quinquagesimo tertio ex instantia Mcorum Joannæ de Dembowskie relictæ Ott Mci Thomæ Szablowski Vexilliferi Trembovolien Matris et Joannis Szablowski Vicecolonelli Scræ Regiæ Mttis Filij Super Mcis Alberto Patruo Judicida Tri Ciechanovien Josepho Filiastro Pęczkowskie respectu Summarum primæ quidem undecem Millium Octingentorum quadraginta Tynfonum Obligatoriæ alterius Mille Ducentorum quinquaginta Tynfonum una cum provisione tertiæ Quadringentorum florenorum Polonicatt tum et Centum marcarum una cum pœnis in Sublationem processus ac pœna Luita in Decreto expressa eadem Decreto Tribunalitio Rni Petricovien Suprascræ Mcæ Actrici adiudicatarum ex requisitione Officiosa Sæpedictæ Mcæ Joannæ de Dembowskie Szablowska Vexilliferæ Trembovolien Relictæ viduæ ad Bona Supra nominata in Actu Contenta cum Nobilibus et Ministeriali vigore præinsertæ Condemnationis Circa Manifestationem

801

Obtentæ et publicatæ Condescendit, Jurisdictionem Suam
Officiosam præcustodita prius pace et Securitate publica v
ce Mtis promulgata fundavit et partes utrasq tam Actorea
Jure vincentem quam Cittam Jure victam acclamare iniunxit
Quo in Termino Executoriali personaliter Comparens Gnos
Stanislaus Kraikowski Bonorum Szczepkowo Meorum Pęcz
wskich Administrator producta Manifestatione de Acti
eius in Castro Plocen Feria Secunda in Crastino Festi N
tivitatis Sancti Joannis Baptistæ proximo Anno Do
ni Millesimo Septingentesimo quinquagesimo tertio
Contra Creditores Zaborovianos et hoc de impossibili Se
tione Summarum Decrum Tribtitio eisq Creditoribus Adiuc
catarum per M Albertu Pęczkowski facta his formalibus. Ja Mci Panie Burgrabio niedopusz
do tradycyi imieniem Panow moich tylko ten Manifes
Klade WMPanu y o remisse prosze do Trybunału ponie
wasz o pretensye z Kondescensyi Między Stronami po
woiącemi się poszła Sprawa Nazad do Trybunału Im
gnavit et fieri non admisit, qua impugnatione atten
Gnosus Burgrabius Castren Plocen Sentiens se ne incipia
Partium inferre videatq detrimentum ab Executione præsen
Supercedit et Causam præsentem cum toto eius effectu
ac Partibus ipsis utrisq ad judicia Tribtia Rni Petri
covien proximius abhinc Celebranda Conservando eas
Partibus utrisq Sine quavis adcitatione Termum Compare
di peremptorium remisit, remittitq præsentibus Decri Sui
Executorialis vigore

Joannes Chmielewski Burgrabius Castren Plocen
mp

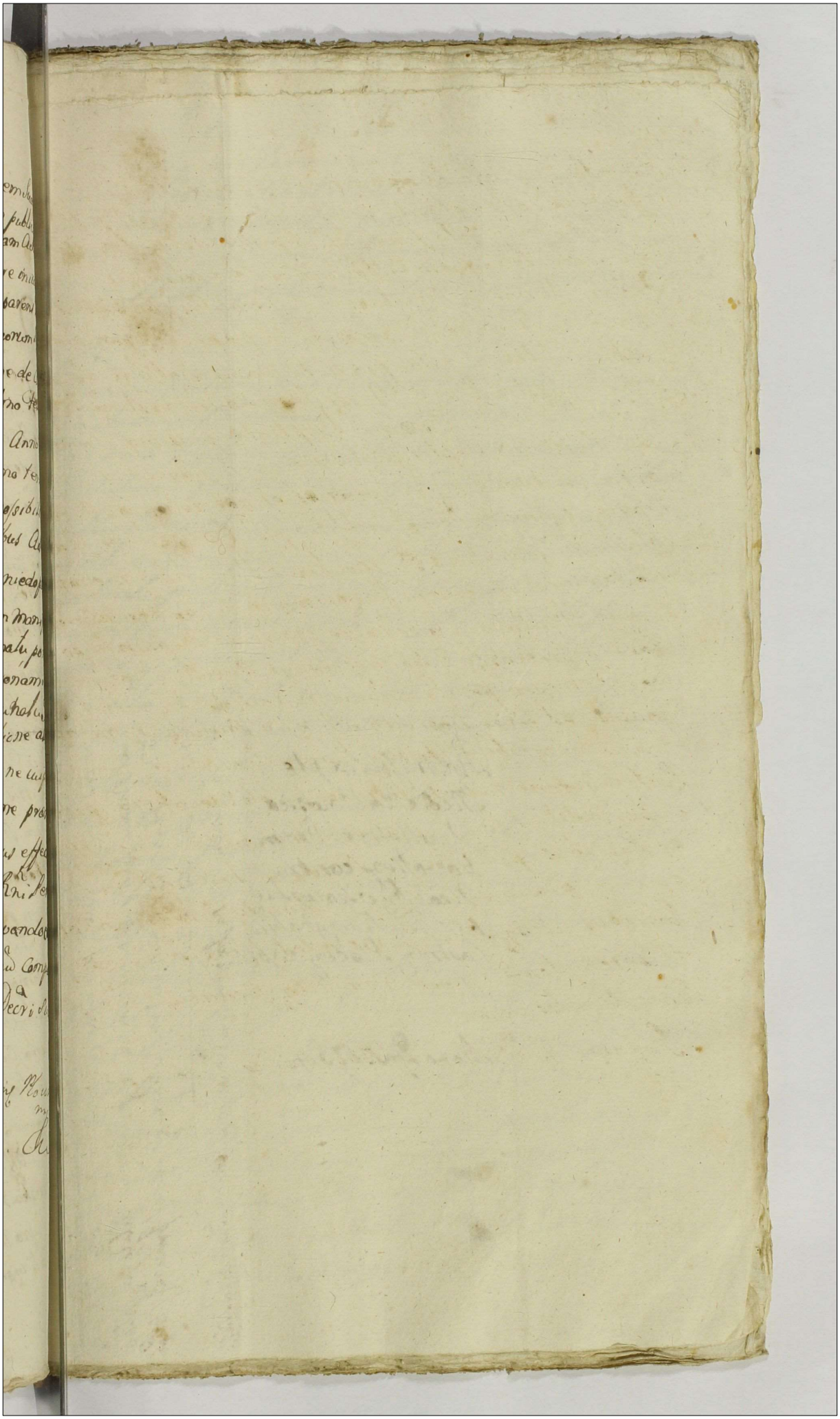

902

Remissa ex pte
Mcæ Szablewska
Vexilliferæ Trem
kovoliez contra
Mcos Pęczkowskie
per Gsu Burgrabiu
Castrez Plocez expe
dita

Anno Dni 1754

Leszczyński Actum Executionis Infrascriptis in B. Inferius
nominandæ Officiose per infrascriptas L. B. Plocez expedita
ac Manu Gus Ymia Subscriptis reproducere ad Actorum Actus
Fidem Ingrossandi Suscepto in Rethore Legum Generalis Origi
nale Quod Actus Executionis Circa Acta Relicta
In Cro Plocen 1758 Ipso die St. Dewkaonis Joannis Baptæ Ao Dni 1758 Sept.

Gnus.

Actum in Fundo Bonorum Villae Gozdowo
idq in Termino Condescensionis per De
cretum Castrense Plocense determinato
Feria Tertia post Dominicam Misericor
diae proxima Anno Domini Millesimo,
Septingentesimo Quinquagesimo Quarto

Coram Gnoso Adamo Milodnski Burgrabio
Castrensi Plocensi in praesentia Gnosorum
Gaspari Zglenicki Alberti Mierzynowski ac aliorum
ad actum praesens congregatorum necnon Mtis Rmi
Gnti Providi Martini Grzegorzewicz authci et
Jurati actum praesens acclamantis. Officium Bur
grabiale praesens virtute Comissi a Mtso Anto
nio in Zakrzewo Zakrzewski vexillifero Za
wsierz Judice et Vicepitaneo Castrensi Plocensi
de Data in Zakrzewo Die Vigesima Aprilis
Anno praesenti habiti ad Bona in Actu expressa
condescendit, Jurisdictionem Officium praeci
stodita pinus pace et Securitate publica
Actibus Juridicis congrua fundavit, ac post
Partes ad Sui Comparitionem praedicto Mti
acclamare injunxit. Quo in Termino acclamatorio
Partibus Actonea Gnoso Thoma
Glinowiecki per Gnosum Thomam Glino
wiecki Filium nomine Parentis plr. Cita
to Mtso Josepho Wagrodzki Notario Castrensi
et Terrestri Zacrocimensi per Gnosum Ni
colaum Jakotowicz plr. coram Officio suo
Comparentibus Tandem hoc idem Officium
Burgrabiale virtute Comissi de Actu Lyra
expressi Condescensionem ex praesens exde

nominando Officiose pornifrasp[illegible] de B. Plocensi expedit
ac Manu Gnsi propria subscripta reproducere in Actionis Actoris
[illegible]

804

oreto Castrensi Plocensi in Terminis Quer
Causarum Officij Judicijs Feria 2da post Dom
cam Ouli Quadglom pxa Anno presenti int
Generosum Thomam Glinowiecki Brs Gowda
anteactum Tenutarium Possessorem a
ac M. Wagrodzki Notarium Urbem et Ca
Sacrosimey Littum parte ab altera resp
Comportationis Contractuum, Bonificatio
pretensionum ex Tenuta pullulantium la
pro die hodierna incidentem idque obl
tates Juridicas Officij Castrensis Plocen
Judicium impedientes ad Feriam Quar
post Festa Solennia Sacri Pentecostes proxim
Anno presenti limitavit, prorogavi
distulit, conservando Terminum Part
utrique in Termino supra prefixo sin
ulla adictatione Comparendi perem
rium.

Adamus Milodrzki Burgrabius
strensis Plocensis mppria

Officium Pcens Crem Capitli Plocen ad oblationem
Thomae Glinowiecky actum limitationis Condescensio
infrascriptum in Bonis inferius nominand Officiose p
infra specificatt G B C Plocen expeditt ac manu
ppria subscriptt reproducen ad acticand actisq p
ingrossand suscepit in tenore sequen Inserat
originale ejusd actus limitationis circa a
relictt

In Cro Plocen 24 pt Festa Solennia Sen
tecosten pxa anno Dni 1754

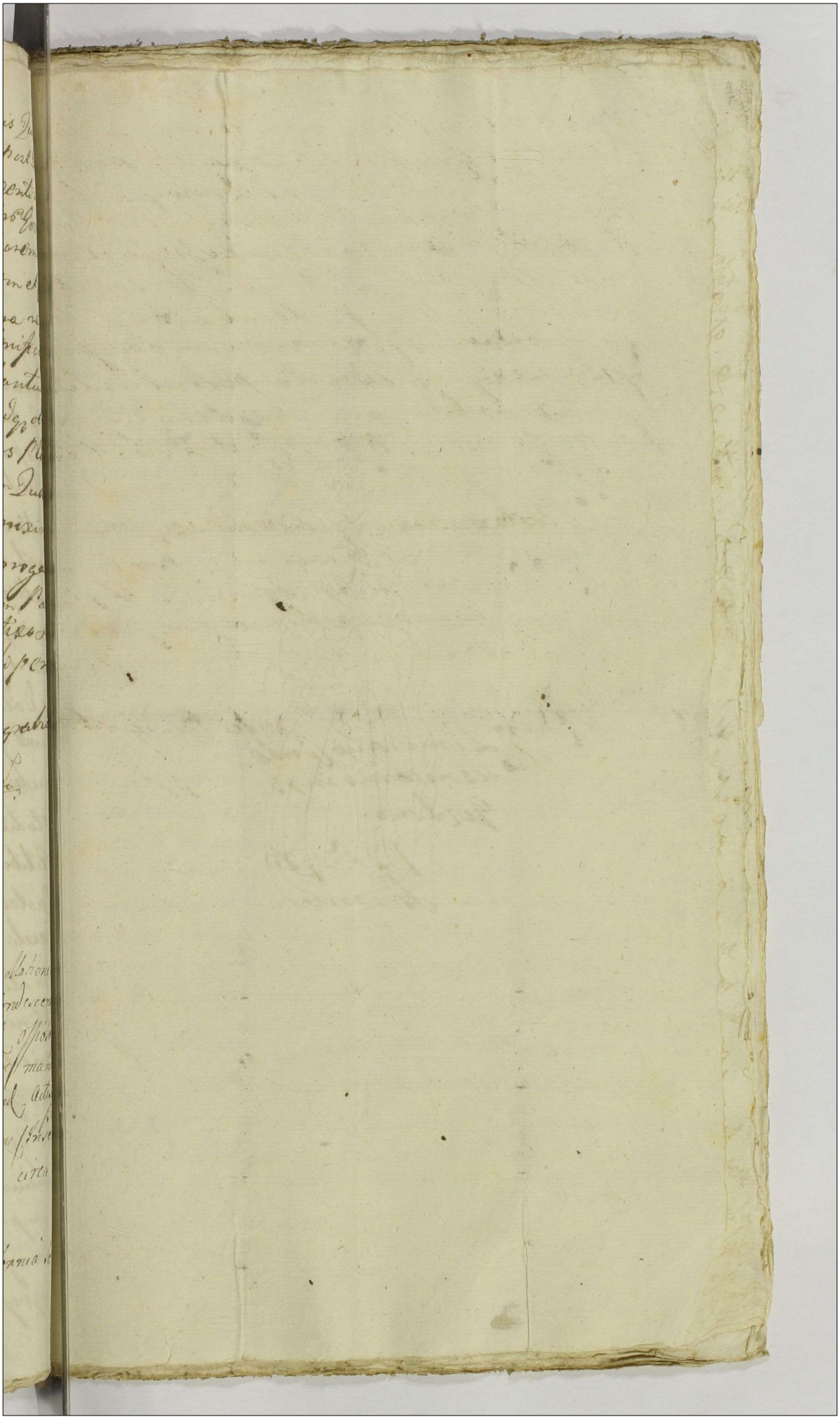

805

Limitatio Conde
Lensionis in B.
Gordano.

1754to
Anno

Actum in Bonis Wierzbowiec Feria Quinta post Festum Nativitatis Hispanae die videlicet Duodecimae mensis Septembris anno praesenti 1734to

Coram Mco Alberto in Mochowo Zołtowski Judice Crene Plocensi Superarbitro Tum Gnosis Matthia Bagiewski Camerario Trs Zawskrzene Joanne Turowski Burgrabio Crene Plocensi ex parte Mfci Edvardi Szydłowski Venatoris Zawskrzene Melchiore Sułkowski Andrea Rzepkowski Rs Plocensi ex parte Gnosor Chlebowskich locatis Arbitris in praesentia Gnosor ac Nobilium Joannis Wysocki Vincentij Mirzyński Benedicti Jerzykowski Simonis Szypulski Valentini Bombalski Mathiae Rabuszewski et aliorum Plurimorum Nobilium ad actum praesentem congregato mee nomine Mtis Regni Gnatis Providi Simonis Kawathowicz de Wierzbowiec authi et jurati ad actum praesentem acclamando assumpti et cuna acclamante

Actum Compromissionale vigore inscriptionis Compromissionalis in Castro Plocensi Feria Tertia post Festum Decollationis Sancti Joannis Baptistae proxime praeteriti anno praesenti inter Gnosum Nicolaum Chlebowski Seu et Gnosor Josephum Valentini et Mathiae Chlebowskich Filiorum suorum pacem cavendo pro ipsis nomine ab una et Mcum Edvardum Szydłowski Venatoris Zawskrzene similiter suo et aliorum nomine parte ab altera qua Mediante Mcum Albertum in Mochowo Zołtowski Judicem Crene Plocensem in Superarbitrum Supremum Causae praesentis Judicem una cum Gnosis arbitris ab utraque parte per Duos ad libitum sui impetrandis elegerunt constituerunt Diemque hodiernam in actu specificatam et locum in Bonis praesentibus Wierzbowiec eidem Compromisso assignarunt et praefixerunt dantes et concedentes Mco Superarbitro et Gnosis arbitris plenariam facultatem et omnimodam potestatem Causam suam intuitu certam vio sentiam per protestationes et alios quosvis officiosos actus sibi ab invicem objectos eludendi dispudicandi [illegible] sive [illegible] eludendi [illegible] reservandi [illegible] [illegible]

907

quo interent irrogandi finaliterq pro exigentia et opportuni-
te causae in omnibus et singulis praetensionibus discutiendi
commissum est itaq Jud. ei ejusq inscriptionis compromis-
sionalis ad bona in actu contenta condescendit jurisdictio
officiosam provisa prius pace et securitate publica voce in-
stanae promulgata fundavit et partes ad comparenda acclama-
tionem intimavit quibus acclamatis partibus et quia Gnoso Nicolao
Chlebowski actore et actto suo et Gnosor Josephi Valentini et
Matthaei Chlebowskich filior suor nne pltr Mco Edvar
Szydłowski Venatoriae Zawskiensis actto simul et actor
pltr comparenti et secum judtr controvertenti quibus con-
versiis inductis exauditis quando quia causa pro-
inductio oti Joannis Chlebowski moderni comparen-
Gnosi Nicolai Chlebowski Rtis et absenti pro quibus
pacem cavit et sed et bonis suis inscripsit Tratu
concussionis et falor accelerationis aliorumq obiectorum
protestationes et aliis officiosos actus ab initio ac-
cessa vertitur quae sine inquisitione seu scrutinio
decidi nequit proinde Jud. compromissionale partibus
utrisq tam in actoratibus quam reatibus suis scru-
tinia educere mandat et additur eisq partibus
ad pronuntiandam superincorruptionem testium Rothan idq in
stanti praestiterunt tam Gnosus Nicolaus Chlebowski
actor et actus suo et filior suor nne quam Mcus Edv.
Szydłowski Venatoriae Zawsk. actus simul et actor
educant testes et scrutinia educant induxerunt
scrutinia in mutuis actoratibus et reatibus p
Duodecim testes juratos eduxerunt post quae educta
lectionem condescendit quibus lectis et in natura delec-
tione discussis et intimatis quando quia ex eisq scru-
tinia patet oti Gnosum Joannem Chlebowski discedendo
villam Sokolniki possessioni Mfci Edvardi Szydłowski subjec-
equam pili Szpakowata L. Alberti subditi decisae [illegible]
et proclamationem capitis oti Gnosi Joannis Chlebowski [illegible] actis
[illegible] actis Sochocinensis [illegible] post [illegible] Jacobi apostoli [illegible]

propriam modo illicito accepisse acceptam permul
tas villas et oppida sese vagabundo duxisse in op
pido itaq Drohin refrigerasse Mcum quoq Edvardum
Szydłowski venatoridem Zawe investigando sui Da
mnum Laboriosi Albertum Honanum Pontes familias et
Carolum Famulum aggrestem subditos suos in vias
ordinasse et omnino equam ablatam querere demandasse
Qui ordinati praelibato Ad Nti Chlebowski in
Drohin praevento eandem equam recipere et ad Bona Lo
kotnicki Dno suo Crastina die post ablationem Eius
redacere Conati probantur esse de inde elapso aliquo
temporis intervallo eundem Mcum Edvardum Szydło
wski venatoriae Zawe Thorunium Causa necessita
tis suae discedisse et ibidem Gratum Ad Nten Joan
nem Chlebowski Devenisse praeventum de nomine
et cognomine ac demeritis ejus equaq sua per
is in ante ablata in post vero recepta interro
gasse interrogatum et se non negantem imo
agnoscentem subditis suis pro tunc Thorunii
secum existens funibus ligasse demandasse
ligatum ad Bona Lokotnicki Possessioni suae subjecta
in curru advexisse et in eisdem Bonis Lokotnicki
tribus diebus in compedibus detenuisse Quarta vero
die Laboriosis Alberto Honano Paulo Josepho Pa
tribus familias Stanislao et Joanni aggrestibus
aulae inservienti subditis de Bonis Lokotnicki nati
vis funibus castigasse jussisse in eademq Casti
gatione toties dicto Ad Nti Joanni Chlebowski de
bilitate presso Fator Causa extitisse, Quam obren
ans leges Divinas et humanas processisse, poenasq
pro qualitate demeriti in se traxisse proinde
Jus Compromissoriale studendo justitiae et equitati

Eunae Maiori Eduardum Szydłowski Venatoriae Zaiae
Ciem adinvenit et decernit Quatenus eluendo hum
suum progressum Turrim Castri Plocensis ab actu
Decreti in quatuor septimanis ingrediatur, ejusq. ex
nem per spatium Unius anni integri sine interm
ne Continuet et expleat, in egressu vero de turri
dum Capitaneale Duplex [illegible] et Judicio medio Parti
egressu de turri Judicio vero suo in Instanti Con
officio Crenae Plocenae idq. sub poena Baonis perpetua in ea in
Contraventionis tam in tuitu non sessionis turris
non persolutionis vadiorum circa maonem Publicam
Solvenda nihil ominus taxam Capitis ad ment
legis scilicet Quadringentas Marcas Successor
ob. Joannis Chlebowski in eod. Trno egressus d
ri Sua quietatione Coram eisdem actis Crenae Ploc
Jo. Szydłowski Venatoriae Zaiae Solvat sub eo
poena Baonis perpetuae circa maonem publicam
Quoniam vero Plibato scrutinio LL. Albertus Thom
Paulus Josephus Stanislaus et Joannes de Bo
Lokotnicki Subditi Mandata Dni sui in reflexe e
quenae ad Concussionem ob. Mtis Joannis Chlebo
tuit nimia Dni sui Coactione se se implicasse
de facto, eunae Junibus Castigasse probantur
rej proinde Juae ut Caeteri a similibus arcea
non impenales esse vult, et decernit Quatenus
Szydłowski Praefatos Subditos suos ad Complicitatem
immiscentes Gnoso Ruolao Chlebowski ob. Joann
Chlebowski Parenti ab actu praesenae Decreti in
septimana pro castigatione eorum per Mtem RG Ju
vis Quemlibet duorum Centum Junibus ad Locum
[illegible]

Delicti Bonor Lokolniki statuat, idq sub pena
Stationis quae decernitur et Termis publicanae in
primis et proximis Judicijs officij Crenae Plocenae
sine ulla adcitatione Exigitur Peremptorius
in eodemq Termino Castigationis subditorum Jd. mus
Szydłowski pro quolibet subdito poenam Quatuor
decem Marcarum Polo Nicolao Chlebowski Pro aque
tatione Manuali Solvat, Similiter sub pena Statio
nis in primis Judicijs officij Crenae Plocenae in Casu
non Solutionis sine ulla adcitatione publicanae # decem Decem Exigere
et Judicio permedium in Instanti
Albertus Zołtowski Judex Castrensis Plocensis Super Arbitrum
Matthias Brzezinski Camerarius Terrae Zawiszensis pro parte Mgfi
Szydłowski locatus Arbiter mpp
Joannes Burowski Burgrabius Crenae Plocenae ex parte
M. Szydłowski locatus Arbiter mpp
Melchior Sułkowski z Strony Jmci Pana Chle-
bowskiego Lokowany Arbiter
Andreas Szczepkowski Burgrabius Crenae Plocenae
ex parte Jmci Chlebowski locatus Arbiter
mpp

Officium praesens Crenae Capitulo Plocenae ad oblationem D. Joannis Pa-
włowski Decretum Compromissionale infrascriptum in B. Inferius
nominandis Officiose per infra specificatum M. Super arbitrum una cum
Generis Arbitris prolatum ac manibus Eorum propriis subscriptum
ne producendum ad Acticandum Actisq praesentibus Ingrossandum suscepit
in Tenore Sequenti (Inserat.) originale Quod Decreti Com-
promissionalis Circa Acta relictum
In Cro Plocensi Feria quarta ante Festum Sancti Mathaei
Apostoli et Evangelistae proxa Anno Dni 1554to

Actum in Boris Modla Mfia Ludouici Krasinski Subdapiferi Fauskoren
Cttis jure Vicin hæredit. Frâ Quartâ post Dñi Sti Michaëlis Archangeli pxâ
Anno Dñi 1754to.

Coram Dno Jacobo Kosicki Burgrabio Leng Sloceñ in presentia Illum. Alberti
Suiczycki, Andreæ Zielenski nec non Mris Ldi Stanislai Prowski Matthiæ Kali
szczak de Boris Quayst authi et jurati ad Actus pte acclamand assumpti
Qui quidem D. Bli Sloceñ ministerio legibus Ldi de pagand executoni
bus eo mre sancitis, vigore muneris Officij Sui Burgrabialis ad Dna
Supratact Cur Suprascriptis Mris Miis condescendit, jurisdictione sua offan
pt Suprascriptum Mem fundavit, pacem et securitatem petitam circa ejusmodi
Sortes effos de lege servand præstitit, Sortes tam Actis jurevincen
qm Cttis jure Victis ad sui comparitionem petitis Mis acclamare injunxit
ad cujus Mris acclamationem pte comparens Dnus Albertus Suiczycki ad
urgend executionem Illustrium Matthiam Stanislaj Bieganowski et
Magnificis de Milborsk milicen Conjugas Castellanorum Cujaviens Actis
jure vincen destinatus Premissorum reduxit Actum Seu potius
pœna Ldis cum ejus publicatione de Actu ejus in Cro Sloceñ
Frâ Secundâ pt Sti Visitationis Gloriosissimæ Virginis Mariæ
pxâ Anno Dñi 1754to. et hoc in causa rationis de Boris Modla
sibi Illustribus Mris Actis jurevincen in Summis. prima quidem Du
centorum Millium, Sexcentorum, Sexaginta Ltr Flore, et groszorum Vigin
Polon originali, altera vero Mille Flore Polon posthonali Decre
to Tribunalitio. Cui petitioni ad judicatum in Boris ipsis Modla
sese extendere, et offre Actis jurevincen tam in suprascriptis
Summis, qm pecun eo mre Sup Mris Krasinski Cttis jure Victis per
ductis tredecim. Sane post hasce summas, superreceptas a se
Actis jurevincen Summa Ducentorum Quinquaginta Flore et gro
rum Decem. Polon tam in Superiexaratis petitionis qm Supradicta obliga
tione coram actis authis Dni resignitis dimissis inconcussis, Supra
scriptis Summis. Ui et Violenter expulsionis usu mutu, et posse
sione privationis, perinde ac leges Ldi de expulsoribus diuor
Constitutionis novellæ in Anno 1726 quidem sancitis pro debitis
pœna Causæ debitis latore in se obligavere Sup Mris Ludovico Krasinski Subdapifero Fauskoren Cttis jure Victis obtis et publicatis, Vigore
Cujus Dñi Seu potius Leno Badnis ad ejus publicationem petijt exe
nem fieri et pagi ac Sortes tam offre Actis jurevincen qm obligatis tradi

ac in eadē Violenter expellas reinduxi. Verū quomō ex adverso
comparens. Inuictis Casimirus Znamierowski. Bonorū Mōta admi-
tor eand Executionem nomine Nōbis Ludovici Krasinski Subdapi-
atus Cracouiensis Principalis sui. Mācubus binis primā coram arcis Cra-
cou Sabbatho pōst Festū Sti Petri in Vinculis prox ad 754. expte Nōbis
Ludovici Krasinski Subdapiferi Zawichostensis Cōmissarii Illes Nōbis Stanis-
Bilgardowski. et Agathen de Niebortscie invicem Congest. ration
Summā Quatuor Millium, Nongentorū Vginta Flor Polonic Sup
Bonis Mōta haberē. à Cūi jure Vidi Nōbile Leuationis altera
Anno erat citatus ibid Expte ejusd Nōbis Krasinski Cōm Cōtra
Nōbes Bilgardowskie Congestū Castellanos Lypnicēs de nullitate
subsistentia Condemnationis in Sto Loco Fra Dās pōst Festū Vis-
nis Gloriosissimæ Virginis Mariæ proxē Celebrē in anno pro Sup Nōbis
jure Vidi obtento. Quod fusius edā Gradōrē mōe obligatum
facti tum Relatōe authentica ad Capsam Coram dicti Re-
Postmodum Celebrē Fratrū in Crastino Festi Assumptionis in Sto
Die Mariæ in anno pro. expte Supradicti Krasinski Subdapi
Zawichostensis. cum Sæpe mentionatis Illes Nōbis Castellano
pinē Cūi jure vincere Sē Judicijs Sacræ Mōcē Decretis
Et Illem Cōmissarium in eadē Relatōe exposuit. sic tribu Co
mationis Sup Nōbis Cūi jure Vidi obtento Recognitū impug
ri, et nullatenus ad Sortes. tā oppē Actū jurisque Tribu
gre obligatū admittere Voluit, quā attenta Sē Cōm Sandō
bois Sacræ Mōcē Decretōe. ab eadē Executōe
cedit Causatē Procē. assistente Sēo Alberto Sacerdoti
Cracou Nōbis Bilgardowski Conjugū Castellanos Lypn
Actū jurisque Plenipotente destinato Cum toto ejus effe
ac Bonis ipsorū citatis. Et ulterius disjudicatōe sortionis Ne
mandandā Executōe ad quā Liberalitia Sēe Petri
Unde prius emersit, remisit remittitq Procē. Consecra
Termino Sartiq memorato citatisq Unā cum Impugn
in Pallegatis Judicijs prig et proximis ab hinc Petricovia

AGAD WARSZAWA

brana sine qua vis adcitatione comparendi peremptorium
Decreti sui Executorialis Vigore.
Jacobus Kosicki Burgrabius Crenae Slocenae mppa.

815

Actus pactis executionis
in B. Modta ex parte
Illustrium MM. Biega
nowskich Castellanorum
Rypinensis expediti
1754 Ao

Iuris Actum Executionis Inscriptis in B. Inferius Nominandis
officiose per infrascriptos E B. Mocen. Capitulo ac manu Quis p. mia
Subscriptis reducen. ad Actionis Actiq. Fidem Ingrossandi Suscepit
ni Demone Sequen. / Inscripti / Originale Quem Actus Executionis
circa Acta Relata
In Ord. Plocen. B. Dra pridie B. S. Francisci Confessoris Anno Dni 1754to

Jmo Jo

138

316

Actum in Fundo Bonor. Zielona Ecclesiastica Sorteq Gnosi Benedicti Kaminski Cameranae Trnis Zawsz hereditate Feria Tertia post Festum Exaltationis Sanctae Crucis proxima Anno Domini Millesimo, Septingentesimo Quinquagesimo, Quarto

Coram Gnoso Joanne Turowski Burgrabio Crenae Plocenae in praesentia Gnosorum Antonij Tyszka et Antonij Strubinski nec non Mlis Regni Gnalis Providi Alberti Walkowicz de Mostowo authentici et Jurati actui praesenti adstante et eunae acclamante

Qui quidem Gnosus Burgrabius Crenae Plocenae inhaerendo legibus Regni deperagendis executionibus eo nomine Sanctis parendo quoque Muneri officij sui ac Adeditioni suae a Mco Antonio in Zakrzewo Zakrzewski Vexillifero Zawsterzenae et Vice Capitaneo Crenae Plocenae per expressum habitae ex requisitione offsa Illustris Mci Theodori in Mostowo Mostowski Castellani Plocenae actoris Jurevicienae vigore Condemnationis seu potius poenae Baonis cum ejus publicatione de actu ejus in Castro Plocensi Feria secunda in Crastino Festi Nattis Sancti Joannis Baptistae in Anno Dni 1753to super Gnoso Benedicto Kaminski Cameranae Trnis Zawsterzenae Actto Jurevicto respectu Summae Quinque Millium Tynae Poll Decreto Condescensoriali Judicij Trnis Zawsterzenae in Fundo Bonor. Zielona feria secunda post Dnicam Rogationum in Ao Domini 1753. Illustri Mco actori ad solvendum adjudicato ac poenae Luitae in eodem Decreto expressae non solutionis, imo se condemnare permissionis obtenti et publicato ad Bona suprascripta cum Nobilibus et Mli in actu notati Condescendit Jurisdictionem suam offsam per suprascriptum Mlem fundavit ac pacem et Securitatem publicam circa actus officiosos de lege servandae praecusto divit partes utrasque tam actoream Jurevicienae quam Actam Jurevicto ad sui Compantionem praedicto Mli acclamare demandavit et licet quidem Gnosus Kaminski Cameranae Trnis Zawsterzenae ab officio Executoriali avisatus fuit ad impugnandum actum vero executionis nec per se aut quamvis subordinatam personam se sistit. Proinde officium executoriale necupiam

917

partium aliquot praejudicium inferre videatur ab eadem executione supersedit et Causam eandem cum toto ejus effectu ac partibus utrisq ad Judicia Tribunalitia Rni Petricoviensis pro finali Disputatione remisit. remittitq praesens Conservando Trium partibus memoratis utrisq in praeallegatis Judicijs Tribunalis Regni Petricoviensis Sine ulla adcitatione comparendi Peremptorium Decreti praesentis vigore

Joannes Turowski Burgrabius Crenae Plocensis mpp

Officium praesens Crenae Capitis Plocensis ad oblationem M Francisci Borowski Thesaurarii Plocensis Actum Executionis Infrascripto in Bonis inferius nominandae Officiose per infrascriptum S B Plocensis Expeditionem Gui propria Subscripto reproducens ad Acta Actisq praesentibus Ingrossari Suscepit in Tenore Sequenti (Inserat) originale Guidae Actus Executionis Circa Acta Relicto

In Crō Plocensi Sabbatho pridie Festi S Michaelis Archangeli Anno Dni 1754to

918.

Actus peractæ executionis
in Quindo Bonorum Zelona
per officium Crene Plocone
expeditus

1454to ao

dum in Curia Iurisdictionis Terrarum Ecclesiam Parochialem partem
ria Quinta post Festum Sancti Mathei Apostoli et Evangelistæ
rdina Anno Domini Millesimo Sexcentesimo Quinquagesimo
uarto

918

Dum Magco Nicolao Francisco Horvatovich Burgrabio Castrens Placentin
presentia Filium Ludovici Bucovichi Laurentij Kuvachevich Clinec
pud Brandi Mathiæ Gazzoredi de Villa Castreno Officialis Regni
gnalis Actui presenti attestantes Eundem acclamantis
officium Podestatis Castrensis Placentin videlicet Sapere Scripturas Gpnos
Burgrabias Castrens Placent Inserendo legibus Regni de peragendis
Executionibus Sanctis parendoq; additionj Magnifici Antonij de Ca
stro Castrensis Vexilliferi Terræ Castrensis vice Capitanei Castren
Palatinatus Placent salis faciendo quoq; munere officij Sui Burgrabatus
d requisitionem Gnorum ac Filium Mathiæ Nagusseuschi et Ma
rianni Olim Filij Lucouschi olim Rectoris Rectoris jure vincent vigore Decreti
e pond perpetuæ Sanctionis ex vigore Decreti Tribunalis Regni Scripto
rum circa Manifestationem de Actu ejus in Cro Placent Feria Secunda
ti Castino Festo Sancti Joannis Baptistæ Baptistæ in anno Millesi
mo Sexcentesimo Quinquagesimo Tertio Super Magnificis Scilicet
Petrum ad Oliastro Spalatensis Civitatis jure vicinis et hoc in Causa vidum
d Quingentorum quatuordecem Florenorum et Scalarionum duorum ac
ond Statd in Decreto expressd Libri Actt non Solutionis Alias Processus Causæ
ctionj in se existentis Etiam Officium Judicis Castrens Placent Burgrabi
e Executoriale ad Zona Eadem Laboriziana scilicet Sexcentorum ad Ma
nificos Spalatenses Juris quærentes Citatos pertinentia condescendit
Eidem Mandata sua Jurisdictione pacem et Securitatem publicam Actibus
Officijs debitam præstodire ac partes utrasq; ad sui Comparitionem
Eidem Suprascripto Officialj acclamare mandavit ad cujus Officia
lis acclamationem personaliter Comparens Filis Mathias Nagusseuschi
Filio ac Filis Marianni de Nagusseuschi olim Filis Lucouschi relicti senioris
Predicto Decreto pond Sanctionis de Actu Ejus Superius Commentato debitæ
bi vigore Decreti pond Sanctionis perpetuæ cum ejus publicatione
rtem proportionalem Processu ameralem Summ ac provisionem cor
respondentem Tradi ac in possessionem dimitti Suo in Suo Tradition
nensus Antonius Castrensis administrator Magnificorum Suæ Dominat
Talorum personaliter Comparens [illegible] Manifestatione
Liberte

820

821

Actum in Domo Dicloma Sitog M Jacobi Zielinski Subdit
Terre Lenite post Destum Natalitij Glorioji mod Virginis
Mariæ proximū Anno Domini Millesimo Septingentesimo
Decimo nono Zorski 322

Coram Valentino Zostowski Bell in Dz 2 M Jacobi Rendzienski Je
cum Jamieski nec non Mci Mri Nicolai Viardi Mathiæ Luman
ski de Causis Actis et Gestis ad Actum mandand apprompti
et cuncq audiendum

Quid S Burgraby advocando legitimis Regni de per negand Executio ni
hoc eo nomine Sancti Dati faciendo mentionem officij sui additionis
a M Thoma Dzierzanski Capitaneo Dzier ad Instantiam Dni penagen
dum Dati et Regestrationem officiosa S Martini mod de Bojanow
ostensi ad S Stanislaj Zielinski Debitoris contra Subditos Terre Lenite
rigore Condemnationis de Actis ejus in Castro Dzier Feria Secunda
in Crastino Festi Natalitij Sancti Joannis Baptistæ Elapsi Anno
proxime Elapso 1753 super M Jacobo Zielinski Possessore Dzier
respective non Solutionis Summæ Decem Millium Decem
cum Octingentis et Originali et provisionis Compositionis super
dicta Lustra Decreto Tribunalis Regni Petentis ejusq Judicatis obtes
et publicatis in Virtute citationis Executionalis Condemnationis eiq
S Burgraby ad Instantiam Actoris Nominati Zielinski cum Supra
expressis Nobilibus ac Mci in Actis Contentis Considerandis citis
Mandata Jurisdictione pure et Lenitate circa Actus officiosos Le
in Scriptis partes utriusq ad Lis Compareq admittendi Mci Actor
ad Mandandi pro in Domo pretia Compromissi M Mathiæ Nowicki de
Nowy Sanct Zielinski de Scripta Censuerit Eidem proxime Supra Scripto
Officio obtenta Regulariq et Executionis non Negante Verum Verisimum
parte Actoris Laboriosa Corpulenti Sexi per malitiosi Ze Zielinski
Nego Jam Zielinskiego Poderosi Nego Wielkiego Pina Dzierzanski
Nego tum Zielinski nec mazz a Possessione possedit et Pobe
to Ludzi po co te sprowadzac ty Executionis Impugnandi et
Ciri non permisit pro attenta Impugnatione officium Secun
dale Causam pro obtentio Disjudicatione Causæ nunc
Judicium Instantis Dni Actoris unde emicti et re

remisit remittitq Pr Conservando Terminum partibus n
mo rato atrisq etiam cum Impugnatrice in Pallegatt Judicijs
gravis adlitatione Conservando Comparendi peremptorium D
acti Executoriali Vigore

823 Valentinus Zoltowski Burgrabius Castri Plocen
mpp

Officium Pro Cen Capitulo Plocen ad Oblationem G Martianne de Bo
nowskie olim G Stanislai Zielinski Relicto Consortis Viduae Actus
Executionis Infrascripto in Bonis inferius nominandis Offi
per infraspecificatum G B Plocen expedito ac Manu Gus pro
Subscripto reproducen ad Articulandum Actisq Pro Ingrossandum
pit in Tenore Sequen / Inserat / ~~[illegible]~~ Origin
Gusie Actus Executionis Circa Acta Relictum
In Cro Plocen Feria ante Fm Sancti Mathaei Apli et Evangelij
Ixa anno Dni 1754

824

Actus per actt. Executionis
in BB. Zielonen pro pte. Zie
linskae

1754

1770 825

Actum in Bonis Villæ Borzewo Infra nominandorem Citatorum Jurevi[illegible]um Dospesjom subiectis ante Sortam Curiæ Ibidem Sitæ Feria Sexta ipso Die Festi Sancti Francisci confessoris Anno Domini Millesimo Septingenterimo Quinquagesimo Quarto.

Infrasubscriptum officium Executionale Burgrabiale Juristendo Legibus et Constitutionibus Regni de peragendis Executionibus Sanctis Satisfaciendo muneri officij Sui tum parendo additum Magnifici Thomæ a Dembowa Dembowski Slocensi Slonscen: etc Capitanei fidelitate Decreti penes Banitionis cum ejus publicatione ex Parte Magnificorum Celestini Subdapifendæ, Andreæ Scillatonis Lovanensis Scinionis Vexilliferi Terræ Slurensis Zielinskich, Nicolai Zenonis et Sophiæ de Zielinskie Sustych judicum Primum Tamquam Jacobi et Catharinæ de Zielinskie Bogusych Sincernæ Haliczensis Conjugum atq Magdalenæ Constantiæ Theresiæ Cunegundæ Virginum Nuptarum Zielinskich nec non Jacobi et Alberti Borzewskich Bonorum Borzewa Obrzyca Cieszina ac Sortis in Bonis Turza consistentis Citatorum hæreditarium Jurisincertium Super Officio Susanna de Lombarty Officii Clementis Radwanski Notarij Terrestris et Castrens: Terræ Visgrodien: Consorte Francisco Vexilliferæ Margebargensi Patruo et Tutore Ignatio Filiastro Pawłowskie reconsitorum Bonorum Borzewa Obrzyca Cieszina ac Sortis in Bonis Turza Sitæ quocunq modo Dospesionibus Citatis Jurevicitis in causa ratione per eosdem Citatos subvectos Super præfata Bona reproductionis Junium aut indefectu reproductionis de Bonis previo faciendo scitatu de proventibus indebite perceptis Condescensionis Suæ per Originali fassionis in se obloquente pro Anno condescensionis in Fundo Bonor Dicty Feria Secunda post Dominicam Invocavit Quadragesimalem Anno currenti proxime preteritæ pro ordine exdispositione Exmenti Decreti judicij Tribunalitij Sm Petricovien: capitata, exarati in Bonis Borzewo Feria Secunda ipso die Festi Sancti Hedvigis Viduæ Ducissæ Dej 1753tio Anno ad executionem Decreti judicij Tribunalitij Sm Petricovien et Condescensionalis accedendo capitate post temeranium recepturo a pro termino Condescensionis

Compandione

826

Comparitione coram ~~Nobili Antonio in Dlugoss Dlugoss~~
~~die Terrestri Lambrouiensi~~ Judicio Condescensorio ad obtenta per
oblatam ad acta Castrens Bobrouiensis Sabbatho Vnidie Festi S
Michaelis Archangeli proxime preteriti anno presenti porrecta D
data Jurisdictione Sua et per Mnlem Dm Gnalem Prouidum
Ioannem Saffranek de Bonis Bonis Jurium Authentiam et Juratu
cum Securitate actus, presentibus Egnis et Nobilibus Michaele
Kociecky ac Paulo Strumisky proclamata, Sartes ad sig Comparend
acclamare fecit, ad Cujus Mnlis Acclamationem pnalter Compare
Nobilis Adamus Stanislaus Jaworsky Victorum Bonorum Borzewa Ad
nistrator officio Suo Executionali Reproduxit Relationem edit
Citationis ex Parte Mficorum Susanna de Zembarty Mficis Clem
Nalwarsky Notarij Terrestris et Sartes terre Visegrodien Consortis
aici Vexillifere Marzeburgensis Satrij et Judicis ac Ignatij
Mficis Joannis Pawlowskij olim Mficis Mariannae Zembarsk
progeniti Filij Minorennis Pawlowskich olim vero Mficis Igna
Zembarsk Subdivisis Terrestris Dobrinens Filiae et Nepotis Ma
ficis Dlugoborsky Subdivisis Terrestri Lambrouiensi et Lydau
wsky Judicia Castrens Samenecensi Mazouiae ac si gravaminum
Judicibus nec non Supra scripta Sarti actorea Jurevinenti ut
ti adherenti coram Nobis Sartens Bobrouiensibus Feria Sex
post Dominicam Letare Quadragesimalem anno presenti per Mn
Dm Gnalem Prouidum Matthiam Purbator de Villa Borzewo
Authenticam et juratum cum data et positione ad Bona Mo
et Exacta ~~recognitam~~ in Scriptis gravaminis Acti ad separa
Condemnationem recognitam, per Gnapum Franciscum Wrzesky Ju
tem Sartens Bobrouiensem Acti Mficorum Nalwarskich et Pawlo
specialem Plenipotentem approbatam. Attenta ~~[illegible]~~ Relatio
edita Citationis Causam hanc cum Dto illius effectu ac Parti
ipsis ad Judicia Tribunalia Dm Slutcovien tum dum et quando fa
presens ex Regestro prescriptionis sibi competen vocata fuer
Judicandam cum Gnali Conservatione Prui officium pra
Executoriale Burgraviale remisit remittitq presentium vigo
Acti prenominato Impugnatore Ipsq Judicijs Tribunali Dm Slutcoua
Laurentius Dluzniewsky Burgravius Sartens
Originale Acta presentia relictum.

827

Oblata Executionis
Borzeuo.

1754 to 20

Actum in Bonii Szczephowo Magnificorum Szczekowskich hereditario Feriâ Quartâ post festum Nativitatis Gloriosissimæ Virginis Mariæ proximè Anno Domini Millesimo Septingentesimo Quinquagesimo Quarto

828

Coram Generoso Joanne Thomiszewski Burgrabio Castrens Plocens in Gzerwinsko ac Nris Alberti Karwowski et Josephi Karwowskich ejusdem Nris Regiis Procuratoribus Sacramentum de calumniando authentice et juratis Actoratum acclamantis. Qui quidem Joannes Burgrabius Plocens inhærendo tex Regiæ Jurisdictionis Executorialis Decreto Judicij Sancitis Satisfaciens quoq; muneri Officij sui ad Instantiam Magnifici Antonii in Gallarenno Zakrzewski Vexillifery Regimenti et Vicecapitanei Plocens ad infrascripta pagenda debita ex Virtute pœnæ Statutorum de actu ejus in suo Plocensi Curia in Crastino Festi Nativitatis Sancti Joannis Baptistæ proximo Anno Dñi Millesimo Septingentesimo Quinquagesimo Tertio ex Instantia suâ Literis Executionalibus Joannis Josephi Dziarskich Subdelegati non Solutionis Summæ Quorum Millionibus Sexcentis Decreto Tribunalitio Regni Petricoviensi ad Libros adjudicatæ Pariter Curiæ in eodem Decreto Expressum non Solutionis Juxta Magnifici Alberti Judicis de Trzichano Karwowski Satoyo et Josephi Wilczkowo Szczekowskich ostentatis et publicatis Requisitionem Supra scriptæ Actoriæ ad Bona Infrascripta nominatta in Actu contenta Suum Nris et Nris Supra dictis Scultetis reprodidit jurisdictionem suam officiose fundavit et Partes tam Actoreas juxta incentem quam Rei Actum juxta ad Legis petendam petito Nris declamare injunxit. Quo in Regio Executorialis Acclamatoris pater Sowgorius Labor Sophia Mattiana Vidua JJ Szczekowskich Subdita Ainducta Scriptura reproducta manifestatione de actu ejusdem suo Plocensi Curia in Crastino Festi Nativitatis Sancti Joannis Baptistæ proxima Anno Dñi 1753 per Magnificum Albertum Szczekowski Judicis Curiæ Trzichanowiensis facta his formalibus Protestem manifestem tey Executij Mocitanie Burgrabio Imperium Jch Mocioro Panow Szczekowskich Panow moich y prosze o Remisse do Trybunału Siedleckiego powiemaye jusse o przesyłce pozwa Sprawa na Trybunał

540

nitu

1773

Actum in Bonis Krzyżanowo Gnosi Danielis Rosciszewski Citt
Jurevicto adpetens Possessioni Subjecto Feria 2da post Festum
Nattis Gloriosissimae Virginis Mariae proxima Anno
Domini 1754to. 830

Coram G. Laurentio Dłużniewski Burgrabio Castrensi Plo
censi in praesentia NN. Stanislai Trzemczewski et Fran
cisci Ignaczewski nec non Mlis Rni Gnalis Provi
di Joannis Kozaczek de Brochocino authei
et Jurati ad actum praesentem assumpti et eiusdem acclamans
Cui quidem G. Burgrabius Castrensis Plocensis insistendo
legibus Rni de peragendis Executionibus Sanctis
Satisfaciendo quoque muneri Officii sui additionique a
M. Alberto Zołtowski Judice Castrensi Plocensi ad Infra
scripto peragendae per expressum habito parendo in Vir
tute Decreti seu potius Condemnationis cum eius publica
tione Exci Dni Tribunalitii Rni Petricoviensis Sabbatho pridie
Festi Sanctae Hedvigis Viduae Electae Dei 1752 ad Plata fundum
B. Krzyżanowo in et pro Feria Secunda post Festum Sanctis
simae et Individuae Trinitatis 1753tio injunctum Condescen
ac post ad acta Castrensia Capitulo Plocensi F. 5ta ante
Festum Nattis Gloriosissimae Virginis Mariae Anno
Eiusdem per Oblatam porrectae Super GG Daniele Mar
garetha G. Zbikowski Consorte et Marianna Virgine In
nupta Rosciszewskie Citt Jurevicto ex Instantia G. Antonij
Zglenicki Actu Jurevicensi ratione Contraventionis De
creto Tribunalitio de Actu Superius exarato in pun
cto vigore Juris Actu Obligatorij B. Krzyżanowa non
dimissionis, Desolationis eorundem Bonorum Causationis,
Calculi de perceptis proventibus non praestitionis imo
in Omnibus punctis Judicio Condescensionali ad resolu
tionem per Decretum Supra exaratum Tribunalitio Rni Pe
trico

tricoviensis dato et Concessis Contraventionis, Obtento et publicato
ex Requisitione itaq Officiosa Supra scripti G. Antonij
Zgleniclij Acto Jurevinciensi cum Supra expressis Nlis
ac praedicto Mli ad B. mentionata Krzyzanowo Conde
831 dit Jurisdictionem suam Officiosam praecustodita pri
pace et Securitate publica circa Actus Officiosos Ob
vari solito fundavit qua fundato Jurisdictione p
tam Actoream Jurevinciensem quam Citato Jurevicto ad
Mli ad sui Comparitionem acclamare inpinxit Quo
Trno pltr Comparens Nlis Franciscus Ignaczewski ad
dam eandem Executionem a parte Acto Jurevinciensi de
tus Plenipotens reproducto Condemnatione cum ejus p
catione de Actu Superius Connotata petijt vigore ejus
de Bonis partis Citato Jurevicto Executionem fieri et
agi cuius postulationi Jd G. Burgrabius Cl Anno
do de Bonis Citato Jurevicto eandem Executionem pu
re voluit verum quoniam ex adverso a pte Citato Jur
pltr Comparens L. Lucia Trzmiluwna Olim La
osi Blazej Censors Relicta Vidua G. Rosciszewski
mutans his formalibus Bronie y niedopuszcz
tey Exekucyi Imieniem Pana ktorego lubo niem
w Domu ale mam Papiery ktore mi Zostawił y p
Zuię ie WmPanu quae documenta Officium Burgrabiae
strensis Plocensis Executoriale videlicet Relationem edi
tationis ad Cassandum G. Antonio Zgleniclij ad Jurevinciensem pro Judicijs Tribunalis Regni
tricoviensis de Actu in Cro Plocensi Feria 5ta pt Festum
Visitationis G. V Mariae 1753 Anno per Mlem
Gnalem # recognito nec non Remissionem per Officium
pum Nercum Goiszewski Notarium Castrensem Soc
coviensem pro tunc ex parte G.G. Rosciszewskich Jud
Providum Jacobum Radkowski de Winnica Auctum et Jur
in

in fundo B. Villae Krzyzanowo F. 2da pt Festum
Sanctorum Petri et Pauli Aposlorum anno eod. in Virtute
ipsiusmet Prorogationis facta et ad acta Castrensia Capitulo
Plocen. F. 5ta pt Festum Visitationis S. Mariae itidem
Anno 1753 per Oblatum porrecto Connotavit (Impu-
gnavit et fieri non admisit proinde his praemissis attenti-
tis is idem S. Burgrabius Castrensis Plocen. ab eadem Exe-
cutione Supersedit et Causam hanc cum toto ejus
effectu ac partibus ipsis memorato utrisque ac Impu-
gnatrice rursus ad Judicium Tribunalitio Rni Pe-
tricovien. unde emersit remisit remittitque praesens
Conservando Trnum partibus memorato utrisque in
Praeallegatis Judicijs Tribunalis Rni Petricovien. pri-
us et proximius ab hinc Petricoviae celebrandae
sine ulla adcitatione Comparendi peremptorium
Decreti sui Executorialis Vigore

Laurentius Dłużniewski Burgrabius Castrensis
Plocen. mpp

Officium praesens Castrensis Capitulo Plocen. ad Oblationem S. Francisci
Wielunski Actum Executionis infrascrum in Bonis inferius
nominandae Officiose per infrascrum S. B. C. Plocen. expeditum ac
manu eius propria Subscriptum reproducens ad Acticandum
Actisque praesens Ingrossandum Suscepit in Tenore Sequens (Inse-
rat) Orginale ejusdem Actus Executionis circa acta
relictum.

In Crō Plocen. F. 6ta in Vigilia Festi S. Mathaei Apli
et Evangelistae Anno Dni 1754to.

933

Actus peracti
Executionis in
fundo B. Krzy
Zanowo p. d. Bur
grabiu C. Plocz
expedito.
1754

x 143

Actum in Bonis Siemiątkowo Kościelrodzkie Feria Quarta post Festum Nativitatis Gloriosissimae Virginis Mariae proxima anno Domini Millesimo Septingentesimo Quinquagesimo Quarto

834

Coram S. Valentino Zołtowski Burgrabio Castri Plocensis in Praesentia Nobilium Pauli Gutkowski Joannis Kamienski necnon Mtis Regni Generalis Providi Mathiae Szymanski de Villa Zawidz Authen. et Juratt. ad actum pro acclamandis assumptis et eandem acclamandis

Quique Generosus Burgrabius adhaerendo legibus Regni de peragendis executionibus eo nomine Sancitt. Satisfaciendo muneri Officii sui additionique ad Infrascriptt. peragendis habitt. ex requisitione officiosa Mficorum Mariannae de Jezewskie et Mfici Jacobi in Zawidze utraque Zorawski Pincernae Plocensis Relictae Consortis viduae Matris tum Perillustris Reverendissimi Michaelis Zorawski Canonici Cathedralis Plocensis atque Mfici Martini Zorawski Venatoris Palatinatus Plocensis actt. vigore Condemnationis in fundo Bonorum Villae Siemiątkowo Kościelrodzkie Feria Secunda post Dominicam Invocavit Quadragesimalem in Anno proxime elapso 1753 idque sub celebratione Condescensionis ex mente Decreti Tribunalitt. Regni Petricoviensis Incidens et ad acta Castrensia Plocensia Feria Secunda post Dominicam Rogationum in Anno praeteritt. Millesimo Septingentesimo Quinquagesimo Tertio per oblatam porrectt. Super ~~Illustri Mfici Theodoro Cathedrali Plocensi Canonico et~~ Perillustri Reverendissimo Mathiae Metropolitano Gnesnensi et Cathedrali Plocensi Canonico ~~[illegible]~~ Mistrowskie obtentt. et publicatt. et hoc ratione ac si obiectae Quaestionis Arborum ad bona Zawidze et alia Mficorum Zorawskich Haereditt. In virtute Superius exaratt. Condemnationis idque

Gnesus Burgrabius ad Bona Villae Sięmiętkowo cum [illegible]
expressis Nobilibus ac Mlis in Actu Contentis Condescendit [illegible]
fundata Jurisdictione pace et securitate Circa Actus Offi[illegible]
835 Savari Solitt Partes utrasq ad sui Comparitionem ad [illegible]
Ministeriali acclamare mandavit Quo in Termino a[illegible]
matorio pultr Comparens Nobilis Pauly Gutkowski [illegible]
ductt Condemnatione postulavit Officium Executo[illegible]
ad Executionem Bonorum Condescendi Cuius postulatio[illegible]
Gnesus Burgrabius Annuendo eandem expedire voluit
quoniam ex adverso pultr Comparens Gnesus Con[illegible]
Szemplinski his formalibus Bronię tey Exekucyi Jm[illegible]
Wielmożnego Jego Mości Xiędza Mostowskiego Kan[illegible]
ka Gnieźnieńskiego że go tu w tych Dobrach niem[illegible]
iako też teraźnieyszego Possessora JMPana Zabor[illegible]
go Impugnavit et fieri non permisit Quo attenta
pugnatione Considerandoq Prae in Causa discre[illegible]
tium in Sententijs M Kurniewski Notarij Terres[illegible]
Rosanen pro Resolutione ac finali Decisione Cau[illegible]
pare cum toto negotio Causae Prae ad Judicia Tri[illegible]
natt Regni Petricovien unde emersit Remisit [illegible]
mittitq Prae Conservando Terminum partibus m[illegible]
natt utrisq in Pallegatt Judicijs Tribunatt Regni
tricovien sine quavis adcitatione Comparendi
do Comparendi peremptorium Decreti E[illegible]
cutorialis vigore

Valentinus Zołtowski Burgrabius Castr[illegible]

mpti

Officium praesens Crem. Capit. Plocen. ad oblationem E. Francisci Wielun-
ski Actum Executionis Infrascripto in B. Inferius nominandis
officiose per Ipsa Specificato E. B. Plocen. expedito ac ma-
nu Gris propria Subscripto reproducen. ad Acticand. Actis q.
praesen. Ingrossand. Suscepit in Tenore Sequen. / Originale
Quidem Actus Executionis Circa Acta Relictum

In Cro Plocen. B. 6ta Indie B. Exaltationis Sanctae
Crucis Anno Dni 1754to.

937

Actus peractt Executio
nis in Bonis Sigmigt
Scowo p G B C Plocen
Expeditus remissa
ad Judicia Tribunalt
pri Petricoviensi

1754

Actum in Castro Rocensi in Judicijs Castrensibus Capitaneatus
ibidem Rocensibus 7.a post Ds. Natiuitatis S. Joannis
Baptistæ proxime Anno Dni 1757.

838

Coram M. Antonio in Zakrzewo Zakrzewski Vexilliffero Terræ Rocensis
et Vicecapitaneo tum. P. Antonio Bagieński Notario Officialibus
Castri et Judicij by Capitan Rocens

Libera Confessata ex Statutis iniurceratis Honesta
Catharina ex fide Judaica ad Sanctam fidem Catholicam
conversa Perfidor et Infidelium David Moskowicz et Lea
Conjugum Arendatorum de Drogan Regali filia tum ex genitores
Perfidis ejq Patrem tibq nec non ex Perfidis et Infidelibq
Hester Perfidi Herszek Arendatoris de Rempino. Item ex
Perfidi Hersz Lelon Conjugibq ac Justina filia Arendatoris
de Rempino distinctim excepta.

Honesta Catharina ex fide Judaica ad Sanctam fidem
Catholicam conversa Perfidor David Moskowicz
et Lea Conjugum Arendatorum de Drogan Regali filia
Ruth. Jeta iest lat dwoyge iakem się ochrzciła, był Oyciec
moy naten czas na Arędzie w Lesznie, gdzie y ia przy Oycu
moim Bodze przebywałam z Katolikow, ktorzy mię pyta-
li czyli to nie ty iestes, co w Miszewku gdzie Oyciec był
przed tym na Arędzie schciała bydź katolicką, iam
odpowiedziała że tak iest, natenczas mi tedy do Imci
Pani Zakowskiey Podstoliny Conterfejkicy do Blichowa
powiadaią, że ta Pani dacie takim pomoc do wszystkie-
go, czym gdy się Pani Podstolina dowiedziała, przy-
słało po mnie, y takem ochotą pojechała do Blichowa,
Oyciec moy dowiedziawszy się przyjechał, chcąc mię
odebrać, lecz ia zmiarkowawszy nie chciałam, odpowiedzia-
łam mu że mam wolą katolicką zostać, y tak, tamże
ochrzciłam się, byłam wtenczas Pani lat trzy, zaczęłam się
do posługi dwbałkiey, że potym poszłam z drugą dziewką
do Zaromina na odpust gdzie mię Imć Pani Pszka do
Żukowa na mowiła do siebie, gdzie byłam lat dwie, stam-
tąd odprawiwszy się stałam u organisty w Łęgu przez
rok iden, że mię potym Imć Pan Roketnicki tam na
probostwie Mistr Kuchcy namowił był do siebie, y tam
byłam drugi Rok, y gdy miał wyjeżdżać do Moskow
odprawił mię, przyjęłam służbę w Jatowku u Pana
Kowalewskiego, która byłam także rok, y z dym prze-
szła na Jubileusz do Płocka robaczyła mię Imć Pani

Jmć

Podstolina y tak mię potaiwszy kazała mi ię do Ciec
tako Matki Rzeczney powrocić, przystało potym po
mnie do Gutowka, y stamtąd powrociła mię do Bl
chowa gdzie bytam przez Lat dwie, niechciała mi tak
ni dopomoc, bom musiała z mego Zarobku o od Ciec
stawac ię Sobie, y tam z Inowińskim Starszym Jmć Pa
Regenta Wyszogrod Syna Jey obcuiałam, co gdy post
gła Jmć Pan Podstolina wyprawowała mię na Wie
dowiedzieńska,
by tam Krawczyk Jakub Zyd ktory rabiał rabo
po, wziął, nie po zydowsku ale po polsku chodz
ten mi ię oswiadczył, że y ia Katolickom Zostawa
ztąd ię ozenię, dałam ię mu namowić, ktąd pos
Znim do Miescia Mszczonowa tam u Owczarza na
czenie ieżdżkacego robił robotę przez dni dw
ztamtąd posłimi za Wisłę do Gostynina gdzie
Katolicki robił robotę mowił do niego, zmia
robotę tam przez dwa dni będąc, ile wyrzecł na Mia
to Zydzi Gostynscy, tak mi powiadał, że go pytali
mu niekywasz w Rozniey, ale a on Zemną mawiał Ka
Katolicki, iak wten Czas przejeżdżał Rabin Pos
z Rosenem y z Zgiercem Rabina swoim przez Gostynin przez
gdy go na mieście, y namowili go aby Znimi iachał do Pl
icka, iam ię Znimi niechciała ani gadała, powrocił
ten Krawczyk z Płocka do Gostynina drugiego dnia,
ry mi powiadał, że go namawiali aby ię zaraz y z Zydo
we Płocku, odwodzge go od Nawrocenia ię do Wiary Kato
lickiey bo otym wiedzieli, otym że ię chciał ochrzcić, y tak
mowge ię potym że mną może przez dni trzy, zaraz
byt w myślach smutny, gdzie mię porzucił, po
odemnie. Jam ię tam w Gostyninie bawiła przez dni pie
niecierpiem iakim sposobem dowiedzieli ię Zydzi Gosty
Żem ia iey Krzeluccionkiem Znimi nigdy nie gadała
postali do Oyca mego dwoie mu nadomowie iakoby
Jego mciała Wielkiey polski przyiechał zuborzata,
do niey przyiechał, y gdy Oniec przyiechał do
mina pytaiąc ię o to, oni przystali po mnie do
sienca Zydowerzyć ię Zydowską, ktora razy kilka
mowge abym poszła do Szolowka Zyda, gdym prze
tam przyszła zobaczyłam, że byt Oniec ani ia
on do mnie nic nie mowił, Zydzi Gostynscy mowili
twoia Corka, a on ię zapierał mowge że to diabel
moia Corka, Koniecznie kazali mu mię wziąć do
ktorego niechcącego przytrzymac chcieli, y tak
muszony wziąn mię z sobą, przyiechałam do Drogo

wedzie
zmin, gdy matka pytała się od siostr ktory miał przyiść
odpiedział, że polgwoskiem i sam tego diabła bigkałem, Ma
tka ptakała nademną bantam się w Droganiu w Rodzicow
przed pottoraty godnia, chodziłam wtych sukniach nie po-
żydowsku, gnicchonitam się katolikow, iadałam prawie comi
dak y we Żabas iadłam Mięso, bom niemiała co gesć, ile by-
łam Słaby rzeczy na tozku przeleżałam, przyiachał był
Herszek Arendarz. Ja przyszła do Oyca mego y gdy się pytał
o mnie Kto bym była, odpowiedział że to iá Córka
Jego, on widząc mowił że podobno ucżavna Oyciec
odpowiedział że tak iest y niemiem kto odiechać iak
czas przyiedzie to dlacżą, Herszek mowił odwieś się
do mnie do Rypina potrafi moia Żona odebrać, y
tak mię wiecz wednie wtych samych sukniach iak
chodziłam y chodzę odwrost, gdzie we Środek przy-
iachawszy zległam w Szpitalu, we Środę, we Środę iadłam
Żniemi Mięso, w Dzień Herszek Arendarza Żona y
Rona Herszka Żelona także Żona Córkaci odebrały, iá
wpustky Jrkedce leżałam na tozku, a Rona z Mężem
na Ziemi, y ta Rona dzieci omyła y zawsze ie po-
wiiała nie jadło to dzięć ze trzeciego dnia
bo choc Herszy prosiłam to niechciała go pokazać,
y Zawsze legało wpodusze przy mnie, Czwtego dnia
po bolezni wkroy iak koganek się wypalił, iá u-
słyszałam, opotroey odetchnąwszy się gdym dzieciątka
pomacała postrzegłam że iuż nieżywe, wołałam
na Rożę aby rozpieczta y gdy Justynie karata za-
pieczie tak ono dzieczą iuż umarłe było, leżało przy
mnie do dnia. Rona potym to dzieczą umarłe omy-
ła y powiła porzyszłey kosatki na wsi Mgr ieży
Herszek to dzieczą bo szłe odwiozł do Drogania
który przywiozł mi był od Matki wozeczek Kasty
Jęczmiankey y kawałek mięsta. Rodzice u mnie
w Rypinie nie postali, Jam leżała po śmierci dzie-
ci iá tydzień Siedem, iakiem wzmogła, dałam tey
Żonie za odebranie dzieczątek Rynsow Dwa a
Dwanaście Tynfow Com miała kiedym leżała
pod ich pieczą bom miała dwie pod aszki od Oyca wy-
iąli mi, potym Bucie z Drogania przyiachawszy wednie
wzion mię wywiozł do Delanowa pod Płonsk do Arendarza
na Browarze tam Mieszkaiącego bytam u tego Arendarza

y wdziałam na siebie tego dzieczątka dwie płamy po
tym

841 przez dwa tygodnie radałam Ztym Zydostwem y wo[lą]
bast to co oni iedli y gdy mię Dorgeg krowę ten Arendar
vstygnął Tem spiewała Litaneg do Naymyslszey Panny
bat wiadomość otym do Dwora bezym powrocą vsły
wiadomość Jmć Zaborowski Regentowicz Pan tyl
Dobr kazał mię do siebie zawołać, y tak wyp
tawszy się mię, przyznałam się Tem iest prze
kla, y tak kazał mi kye przy dwirze, bytam p
wiedzieć potrzeci przy Dworze, y tam spodoba
się Rymarkowi ktorzyby że mię Zenić chciał
wiby były Zapowiedzie ~~że~~ tylko P. Pan Dzier
wski Brzezgabia Plgeki przystawy Zabrał mię t
do Rocka, to Zeznaq że mię bicie ani Matka n
namawiali abym się powrocita do Wiary Zydow

2do. Perfidy Dawid Morkowicz Arendator de Drogan Regal
Pavens Honesta Catharina adsidem orthodoxam co
versa Resognoit. Jus temu lat będzie dziewięć rab
ta moia córka po Zydowsku Zwana Raba, a teraz Ka
rzyna, ochrzcita, kiedym był w Bexinie, ktorą wzięn
była Jmć Pani Zaborowska Podstolina Lomzyńs wh
się protekcyą, mieszkałem potym we Serytnie po
przez Panem Szlpiockim była raz kilka z Blichow
u mnie we Serytnie z katolickiemi ludźmi, leer ia
Zawsze przykazywałem aby u mnie nie kpiwała
a Swoiey Pani pilnowała, ktora się z tym zaten
szlachcic tłukła wyrabiaiąc, y gdy potym Pow
cila się do Blichowa tam zakmi powiedała mu
ta ociąże z krawczyckim Zydem podobno na Jm
Jakubem, ktory po polsku chodził, y robotę po da
rach rabiał, z ktorym zmowiwszy się tak mi powi
Taż że pojechali do Wielkiey Polski do Miasteczka
brego, tam zprzejeżdżaiącym od Niemieckich Zydo
Rabinem Rockim y Roseném mnieli się iuż dwie, kto
się radzić ten krawczyk co z tym czynić, oni mu rad
Ci aby iechał do Jmci pouiadaiąc że ona ma
Bogatego kiedy się mąż iuż Zenić, dać posag ta
Szon będzie chciał, y tak mieli iechać wiedzeń
Kowna z Jakubem wraz z temi Rabinem y Rosenem
do Zydymina, ztamtąd przyiechali do mnie do Drogan

gdyż się mąż ochrzcił się mnie z Zenić

Adam

Stolarza Żyda u ktorego Mieszkali w Sortymirie, ten
Stolarz przyszedł mi kartecke od tego Kanclerzyka ktory przy-
szedł do mnie aby przyiechał na pewną rozmowę do Sorty-
mira, ale ią niepodpisał, yten Stolarz Koniecznie szedł do
tego począ[tku] abym iechał, nieponiadaiąc mi oteg[o] Sprzę,
ykrawczyka, y tak dawszy ią namowić przyiechałem
do Sortymira do tegoż Stolarza, gdzie Zastałem ich o-
boch[ą] mowiących do mnie Panie, chcemie zeby m-
ą zwaszą Sorką oreniu[ą] dayecie mi Posag iam od powie-
dział, ze ona Swoią Panią, a Ciebie Kto pomi[ą]t aby-
ią od Niey wyprowadzał, czym co chcesz ią tobie nie
niedam, tam potencjowawszy tenże Krawczyk wsto-
czy nieckł z Sortymira ią borzy chciałem zostawić tam-
że, y mowiłem iey idz gdzie chcesz obaczałam ią iaky
kiedy o Ciebie, y gdym chciał odiechrać, Szkolny So-
styński przyszedł y przykazywał mi aby ią wrocz
z Sobą, gdym ią nieckiał, puscie my nieckiech z Mia-
sta, groząc mi dworem, ytak ią przymuszony przy-
mowiłem ią z Sobą do Drogania iuż ią zmiękczałem,
tam bawiła się u mnie przez dwie Niedzieli w tych Szatkach
iak teraz chodzi y czapeczkę miała niemiecką na Swoiey
pogrzebi Sypiała mi[ą]dzy [illegible] z Babas zdała, w Szabas Za-
myia nieckiała iesc, tylko Sz[ą] albo maslo lub ryby kiedy ią-
ią, potym obaczaiąc się Dwor wyiechałem ią do Repina
aby ią gdzie indziey wyprowadził Henszek Arendarz tamecznie
bat moy cioteczny, Zawiozłem ią po Szabasie wnocy do Re-
pina y zostawiłem ią, iak tedy zachorowała się w Niedzie
ią przysłał po mnie chłopca Arendarz do Drogania da-
iąc Znać że ią bardzo Źle miała, abym przyiechał
Ja przyiechawszy wnocy z Niedzieli Na poniedziałek
do Repina Zastałem przy mnie dzieci Pana Henszko-
wa odchodzą, omyta y powiiiszy ią położyła przy Ma-
tce, ią wprzędce Zdiechałem do Domu, niepuściłem ta-
do Smierci tego dziecięcia które umarło opo-
go dnia, y tak ten Henszek Arendarz tor dzieci nie-
we y powite wprowadziłem natenczas po Smierci przy-
wiózł do mnie [illegible] przed południem, którym
ich niewiedząc co czynić, wzionem powite zakłowa-
łem w Bedzie przy Ciepłi w Ziemię, posyłałem ieg tam
do Zyguł mąki y Kaszy iaicc, y ona Sama dopiekała ią
się była będąc u mnie do pierwszey y wszystka kilka
dni[ą] Sobie y pieczonki dawała Słodkie, Sałate y gur Srebrny

843

ktore mi była potym oddała, a pieniędze nie mi Sam
gdzie ieÿ Li podrzuty podczas połogu. Potym połog
Jey Przyiaciał Heffek do mnie powiadaiąc że Ludz
ustyshawszy Pleb dzieciąca wkrotce niedowal
mowiąc że to katolickie dziecię, rozaczywszy ią leż
ią powiedzieli Żydzi że to Żydowka iest ~~kocał~~ niow
mi abym wyiroSł ony od Niego. Po ktorg ia pos
chawszy iosk działo przed Wielkanocą, zamoSłen
ią do Zgorca do Zięcia Niego, aby ią odwioSł tam
Sama by chciała, ona Sobie wyrzyta do Meyskow
Wyrzałem że ią zawioSł do Delanowa, y tam Wą
w Browarze ony zostawił, gdy ten Żyd Delanowski p
dowiedział Się że mnie wzięto do Więzienia, a ona
mniata byÿ, dał niadomień do Dwora do JW. Zabo
rowskiego ktorg wzięto z Browaru do Dworu. Był
mnie Rabin z Rosenem odrogowaniu wtenczas pu
wiadaiąc do Wspomnienia starosty kiedy ią kłoc
Rabini z Sobą, iam nie był Sobie wyiroSł do Sie
na, ale o Sobie ani o krawerytu nie mi nieSpomn
li ani ią o corkę mogę pytali.

3tio. Perfida z Inna Perfidi Dauidi Moskowicz Arendator
de Drogan Regali Sonors Stała Honesta Catharina od
fidem SowieSka Mater Kud. w Lezinie Mgr Mlatam w
czas na dzie z Mężem kiedy Za Corka maia zwana p
Żydowka Zaba ateraz pokatolicku Katarzyna Imien
posta była do Młyna ~~dzie~~ w Rabas ~~Dzie~~ Zgnowsk
Drugim Slugą JW. Zaborowskiey Podstolanky wzięta
y Zaciągli do Blichowa iakiemi Jey Czeladzi, Wło
Sciop ktory mi Sciął we dwarze powiadał Że ią wzięl
do Blichowa, ia z Mężem poiechaliśmi trzeciego
dnia do Blichowa, prosiliśmi o wydanie iey, Że ią
Podstolina ~~wyiął~~ nietylko wydać ale y pokazać nie
ony niechciała, mowiąc Że ią iey matka Się obra
iła teraz lat osm, była tam u Jmci Pani Podsto
zkąd tylko raz w Sekretne iakiemi Mieszkała, była p
Browarem na gorce, Stała Się potym po Slacheu
tak Wyrzałem że Się na Mostie z Żydem krawcem k
y nikby po Sobie chodzić y podwonach zakazał, zkto
Się włoczyła. Wstąpiwszy wprost Przyiechał Stole
Żyd z Gortymina do Mego Niego od Żydow Gortymi
aby przyiechał do Gortymina, iam Nateu czas u

Za

chorowata niemiem iak mu mocuy dopyc ze Mgr po-
iechał, y one ięzawszy z Jertymina pilnuiąc do Dro-
gania, byta unos lepiey niż dnie niedzieli, chodzita wtych
Sukniach iak y teraz chustky głowę związawszy, ludzi kątka.
tolickich nieschowała, iadła znami wespoł, y wieczerzała, o Pa-
mieli y mięso, pytali ięy one ludzie y Pradnicki, ktory był
ich Prowadzic, kto to iest powiedziełam że corka nasza, ale
Pradnicki niedział że katolicżka, a niedomiost Dworowi
Naszemu, potym ię Mgr mey wyiechał do Repina dobrey
daley Herszka, dałam ia ięy Kaszy mąki masła y sera
Raz Tydzien dwa, adrugi raz przez Herszka posłałem Tydzien
Sześć, w czwartek ię zaczęło, a wtedy dałę mnicata Elegnę
iam niebyła przy połogu y o tym niemiem żeby mgr
mey był powiedała że z kimkolwiek Żydem ouprała, akoż
ma powiadac że z Podstarościem z Bichowa. Herszkowa
Żona dzieię od mey mnicata odebrał Żyto to dzieię od
Niedzieli do Niedzieli, ktore potym dwanaście y pownie Hey
w Kostatce z Repina do Nas przyszło, widziałam że to dzieię
ię pięknie było tylko około nóżka było na twarzy [illegible] nie
iam go nieoznaymiała, Mgr mey mięy to ciałko y ubo-
wał go w Cierwcy przy cieśniowdzie wtym samym
powiciu, ktora tam w Repinie popołogu przez połtora
tygodnia ktory przed wielkanocnemi Swiętami wyiechał
bicie do Grabca do Dzięcia, była tam przez Nasze Swięta
Wielkanocne, ztamtąd Dzięć Nasz Zawiózł ię po Swię-
tach do Delanowa do Dzięcia Sio Tekanca Mgra Mego
Abrahama, potym dostała ię do Dwora [illegible] odtamtąd
zaraz takim sposobem niemiem, zkąd uszło ię do
Piastowa do Wpana Starosty, a potym [illegible] do Płocka onge
Dałano do Więzienia.

To Perfida Rona Perfidi Herszk Arendatoris Repinensy con-
sors Rust. Arendarz Drogenski przyrzekł tę Sprawę ktora
iest w Więzieniu, ktora ma bydz Corka iego, w Niedzielę z Dro-
gania do Nas do Repina wieczorem, iam iechała na ten
czas i patałam na łóżku w Izbie, to ię działo wpocie w
Małym napetrzu mieszkaia, Mgr mey nie był w Stan, takem
bitac ia wstała Zobaczyłam ony ktora była wtych Sukniach
iako y teraz iest miała Czapkę y Kotko czerwone na
głowie po żydowsku, y za uszy na Pierściach po naszemu
czerwoną, pytałam ię mowa ktoby to był, odpo-
wiedział mi że Ubogy żydowky Arendarz Drogenski
przyrzekł, abym one odebrała Za Cepina, y gdym ię
ia ięy takie pytała, ktory była odpowiedziała [illegible] po żydo-
wsku że on iest ubogi Żydowka, iak rachowała na
potog y bardzo [illegible] Stąd była tego dnia, prosiła aby

Jmć

postać po Oyca Jey do Drogania y wtenczas dopie
go dowiedziałam się, że iest iego Cotka Mgr moy po
stał syna chłopca nie wiadomego o stanosa ieżdżo d
gania, y tak oniec iak się zmierzchało tego dnia
przyiachał, wziąwszy za stanowisko na tono y tak za
ką moią Matką na imię Hefter odebrałem dziecię
chłopczyka, iam to dziecię omyła, y powiła wszyscy
cros życia tego dziecięcia powziąła, a Cotka moia
ięy w Izbedce postała gdzie się położyła w Maszey p
ściel y Swoiey, dziecię przy niey pocięte w poduszce
cwelichowey położyłam, Cotka moia to dziecię k
nięta do trzeciego dnia, bo u matki niemiała
sać, po trzech dniu Zas iak pokazuie przystąpi
to ona sama karmiła, przez ten czas [illegible] po
gu gotowaliśmi ięy kaszę ko sobie przyrzadzaiąc
kaszy mąki y Masła świeżo zabitą ubitałka y pole
Oyca przystawą gotowaliśmy dla niey piwo tak
[illegible] Rosen ia Jasen Cotka moia dla niey Zia
mi gorzeliśmi, Oniec Jey popołogu odiachał do B
gania, iam data stowanie około niey y dziecię
iak należy, dziecię rawsze codziennie przemiała
y chędożyć, kaganek się rawsze każdą Noc pale
wdrugą Niedzielę to iest ośmego dnia toż dziecię
z Cotką skąpałam y proszkiem wpedzisku włożyw
oddałam ie żywe do Matki na [illegible] Postanie, wt
ey tedy iak kaganek się wypalił. Matka Zasn
ła, potym gdy się przedniem obudziła, wstała n
mnie Heftorowa dziecię Zimne, iam wstała rozpa
wszy do niey poszłam, y wzięłam dziecię niezywe Za
łam, iam nie wzyłam rozpowiłam, y ciałko omyłsz
znowu powiłam które pocięte w kosałky w to ron
y obwiszłem przykryte mgr moy wziąwszy iak
nia Zaraz iest Oyca Jey do Drogania, y tam ie
stawiał wprzód dziatek przed Wieczorem się sta
tego powiedział, Ja na tym dziecięciu Zadnych ra
ani kłocia niewidziałam y Zadnych Znaków w im
ocrym wcale niemiam oprócz ze naiedney stron
[illegible] gałki rzyski y kocikiu było sine, y mgr moy o
kłocia nikiedy, y otym ia niewiedziałam Zeby było
kołowiercka, y chrzestney, y nigdym ięy niewidziała, o
Za nowim który iest Brat Chrzestny Brzedsiła Drogan

Mego

Jm[?]

skiego nieuiem czyli uiedział ze ona była Zuzero-
na Zwałam się Zaraz po Żydowsku Żaby Utana po-
Żydowsku Zemuk ga Sata, [illegible] w tydzien czyli wtor-
tory Niedziel po połogu we Szwarz Thony Zden pry-
iechał do Repina y Zastał ią w edne, we Stel Ludzie
Sakrament y Zaraz [illegible] mniał ią do Zegbca, lecz
dostonde tuciuiem. Mocow plemu uKradziono
było dwa gance, [illegible] Żydziakis przyiechał Zydowsky
nanourtgo aby iechał do Wrotk, aby wynpowiedzia
gdziekolwiek, y tak on z Zięciem, ho pospolu tarquaią
Tą Krowcem wKupnie, poiechali dotey wrotk nie
temu hyc mo Ze Niedziel pyc lub Kesi, tak nas
po odiezdzie [illegible] Jch prędko wzięto do Więzienia
tak oni musieli ią douiedzie, y nie powrocili Ią.
Item Inuestigata iereli mgr lub Zięc tego dziecięca Nie-
klot ute obductu est Corpg. fortster neganț, powiadaią
Ze na tym Ciałku zadnego Kterea ani [illegible] y
Samo Uonaco.

Perfida Hester Perfidi Peszel. Sonsons Predor vero Herszeket
Bona Amitatori de Lem pirko filia et Smiel w Zydy in
ibiq manens Rut. Mężczkam wespołZyciem y pochłą na-
-ią w Zorcienen Kempińskim [illegible] Zię, Tey Katarzyny
Corki Dauda Arendarka Drogauskiego nigdy nierznałam, y
Onie uiedziałam Zeby była [illegible] Krzyżon ią był Zaraz
Arendarz Drogauski przed południem po krabaje wKiedzie
Ią nadednem, iam ieżdże spała y mey Mgr haben Graf
w Wielkiey izbie, ktory mnie potyrachaufey poszedł do Zebe
dki gdzie Ouce mey z Matką spali, tam prosił ich aby Ią
uiich została mowgc iak zlegnie to ią odbiorą tgd
y niepowiadał otym aby to była iego Corka y chrzczona
tylko kmeną, ktorą mniał uiek do Corki do Zegbca przy-
iechała była tak dama ktory zwalim po Zydowsku Taba,
[illegible] Sprodnicy Sukiennej [illegible] Wyrały bagarzą
wKoto obkładaney Kawtonikiu tym co y teraz Zmorowsky
Zydowską nadobie mniała Niebieską y bawet czerwony K.
Kramitny, koszulę z Krzyżami, Koralow trzy Chmorki na Szyi
y drugie trzy rzeczonemi mięszane na głowie czerwoną
grobetorey Zydowską czapeczkę y złotko czerwone, opaw
tego rzeczą przywiozła z morowską czerwoną adamitną
y spodnicę Kitamayskową w krapki [illegible] na głowę Zawoy
y chomento iadoZydowski chodzą do Szabaje mniała do
tego kosztu cztery Zydowskich złotymi, tego dnia Mgr my
z Oyciem do iechał niepamięta m gdzie ale pod obno do
Boru, Ona Zos zachorowała Ią na połog, y gdy bardzo
Stuba była, bo y dziecięca porkye niemogła ile ieY nie

by to

Iunct

komu trzymac, prosta aby postac po tego co ią przy-
niosł ~~[illegible]~~ a niemowlą rzekł po oyca, y tak
niepostalimi chłopca do Drogania, Przyiachał Brendo
Drogański przed wieczorem, y tak odiął trzymał a Mat
moią od Niey odebrała chłopca ktorego omyła y powi
y przez wszystek czas poki niemarło powiiała, to dzie
vstawicznie płakało y Oac do trzeciego dnia nieskoiał
troszczył za skrzatam go po dwaraty pokarmiej to mię
w bobawkę ukrzyło, potrzech dniach Ona go Sama kar
mita, lecz y bobawki wszyk wrzyc nieskoiało, to mu
ko mleko w vstta strzykała, y czasem ciepłego dawała p
y Katolicki dziewczaty. ią zrzetali bardzo płakiwało y
mowity że Zye niebędzie, kiedy tak płacze, mowała to
ią Zawsze na postaniu przy Sobie, Pogarek nakaza
Noc ią bierzcie rolem, podług Nicodeka to iest Oprzeg
dnia wstoy toż dzieci, przy niey leżyce na postaniu
mało, ia nieznem iakim sposobem, bom vbogiey rzbie
spała tylko mi nazaiutrz rana kobieta podroma kt
(vadzko płakało)
ra, Rozwała, powiadała że ono dzieć podobno Zad
rzyło, bormi wnocy iey ruścili Rozowali tey nocy tak
dziecia iako y mge moy, widziałam to dzieć umarłe ki
dy go Matka moia przy postaniu Przechrzciwki y
wocach iey nakopanie umywała, nieuwziałam i
dnego znaku kłoua, iowszem całe ciałko pełne by
powita że potym wczyste ~~[illegible]~~ pieluchy ktore Oiec m
wzgarszy koszałki Zaniosł do Drogania, aby ie brzu
Drogańki Zaniosł do miasta ktorym nieznem gdzie
y go podział. Inwestygata item de Valuendy czy ią zostal
Że nie znieznem o Zadnym kłoui ani Oiec ani mgr
moy tego nigdynt nacorby ią to zdało, item nie
wiedzieli. Zeby to była Przechrzciwka, tylko za ią
dowkystni ią mnieli. Po potogu bawiła ią u nas
Przechrzciwka do tydnia po ktorg Oiec przyiach
wszy we środek przed Wielkanocą wyiechał ią do Zyg
Lewego w Jegbcu Mieszkaiącego ztamtąd nieznem y
kto ią wyiechał. kiedy ta Przechrzciwka mieszkała
nas, wiedziała że kapły mogli miasta garnuszek po
kwartowy z Oleiu po tydniu y dwa kawałki mięsa
wołowego, kupowałe Sobie kupiła, zadała takciał
y mi w skrabas takie mięso zadała. data za odebran
Dzieciu Matce Tymfow dwa, wtiey pieniędzy aby
mowiła nieznem. y gdy Oiec ią odbierał nieuwzie
czyli to była corka, czyli chrzczona abo nie. Mgr za
wnocy z Oycem ~~[illegible]~~ moim poiechał do Brez do Wro
#bo y porzdowskie Zawsze Znami gadała

aby wyprzątała ſtoło nam Gaoce ſtogorzałczane miedz
po obiedzie tey przechowzonki dotego czaſu nie-
powracała ſię bo muſi bydz dowiedziała ſię o tym zeſtaw
do Wyrzenia pobrano. 848

6142 Perſida Juſtina ancilla Perſidi Herſz arendatoris ſę-
pinen Filia. Rus. Jeſtem ſolka Herſzka. Arendarza Rempi-
ſkiego, iako dziewka robić muſz Jatey Przechrzconſki
nigdym nieznała y nieuiedziałam aby była Chrzczona bo
Arendarz Droganſki przywiozł ię był do Niedzielſk w Roſie
o poſpolſtwie Żydna dobrze pina y Joſuienca wktorym mię-
ſkami; po Żydowſku, y niepozwiedział żeby to była jego
Solka powiedaiąc, że ię ieden zadrzyſkowky Corie do
Grobca, tylko proſił aby Oyca mego y Swagra aby po-
tym potwierdzała, ktory zoſtawiwſzy odiechał Zachorowa-
ła ſię zaraz y poſłała aby poſłac potego kto, ię przy-
wiozł, niepozwiadaiąc żeby był Oycu, do trzymania,
ſtał na ieriſzu. Konia, bo natenczas Oyciec Moy ze
Swagrem poiechali byli do młyna, y poſtałem ſam ſło-
pca. Brata mego natym naiſtym koniu do Droga.
nia, daiąc znac o Jey Słabości, przyiechał tedy o-
ciec Wieczorem y przyſpiſ ſtey Kurcy, iak wnocy
Zległa przy Oycu dojechał do Drogania, iam nie-
była przytym kiedy zległa bo nam dziewkom
na ten czas bye ię niegdzi, y wtakim czaſie na ſ
mgratki wypychaią, widziałam iednak to dzie-
kiedy ie matka ligpata, y powiata ſiostra moia
go czaſem karmiła, iam go nigdy urzku niemcia-
ta, bom muſiała iako dziewka to wpiecu pale Krow
pęc było, one doic, około gara y w ſzelkiego domowe-
gospodarſtwa chodzic, to dziecię iak ię urodziło to
ięt ałiczne do Samey Smierci płakało, legało
przy niey powiecie, y nakazdą noc kaganek
zoleci ię paliſ ona brodawkow u pieſ. niemiała
to dziecię to ſiostra moia przez dwa dni karmiła
a potym ona Sama na ſtoſtanieni Leda gdy, tże
liego dnia wſtała y chodziła, Mniała, i obgotowała ię
mokę maſło mięſo y kury to Sama Sobie ieſc gotowa-
ła wRabas mięſo iadła, piwo z Maſłem piła ieſc,
to dziecię w pięgg nieodzie to ieſt o pięgo dnia wsta-
ły iak kaganek ię wypalił, na ſtey rzku u
marło, y Matce Bar wołała na Mateſkę moią a Ma-
tka na mnie aby Zakurcuta, y tak ia Zakurcuiąc ſy
ſtka na mnie aby Zakurcuta, y tak ia Zakurcuiąc ſy
poſzłam do Jabedki. y dzie ano leżała chorym to

wiedziałam że tor dzieci ona z Matką ciuta, y ptała
ta nadnim nieuiem iakim sposobem umarł może
ze pięsper. go spięcy Zadusta Kaomięcy Nocowała
na ten czas Kobieta z Mężem iadąc z Jarmina do
Płocka po sol, to yta była przy tym niebytam przy
tym kiedy to dzieci Moia Matka ony Ciuty po
wieciu powity leżi ouce mey poiste w ręiwy w
Koszule do kusmierki poczyszoney, miał zaieść
do Płocka, kiedy niemogł na Biały wten czas prze
iechac, przyiechał do Drogania y tam M. Bę dasz
to dzieci umarłe w rion do siebie nosząc, to ub
giey ryd. owki Zostaw ie u mnie, niekosztuy ię
za go Zaroiek, y tak ouce zostawił, y nie wiem
dzieiszni gdzie to dzieci podział. O Zadnych Zap
rzebach Ktoreby to dzieci miało za nieuiem y nie
wiedziałam ich, bom Cała go tego niewiedziała, ni
w tey mieście Zernac nie niemiesz. Za Czas przebie
ka przez wszystek, nas iak była u nas zawsze
Zwała Baba, po Zydowsku zawsze nie popolsku
Znami gadała, Miała siekiere Zydowskie w Sytk
Jednym dnie, jedno Kalamaykowa Lubszki, drugą
Sukienny granatowy podzieszę Szostakow mogło
bye sukno, bagazyg tarczary okładana do koła, h
rowki dwie jedno aksamitny czerwony agrament
Zielonym obkładany, drugi Niebieski Kitayko
pobrzedniey bawełno w dwa, jeden Niebieski w kun
ty przeszywany kitaykowy, drugi aksamitny cze
wony stary, Koszul czerwony Kwabskich w
Szywanych y Skoczami Zydowskiemi; Bardzo n
Szyi czerwony Swork. y Czepiec Krotko — z kamien
rych czarnych. Na głowie Czapke kitayko wgrze
wong Zydowsky y krotko aksamitne Czerwone, y
tego chomento y Zawoychato inne Zydowki chod
Rabat ten sam w ktorym teraz ieft. Nie miałam
iak długo po potego była Ucieczy mnieg bo
urzęcy nad dzieiedzieki, przyiechał ouiec ieg po
Naszą Wielkanoc po ręky wręczy ię Zaczyst d
Grabca, musiłye do Corki Swey, z tam tęd niewi
gdzie ię obsiata. ouiec Mog reskwagrem, nieli Bę
za Drogańskiego wręto do Wyrzenia, wpręteh, odiecha
kyt wprowiedzatch w Ruszy do Worki aby wy wroczy

to nam gane dwa gorzałczane vkrad, do tego czasu nie
opuy tydzien niepowyiachali, y mieszczanie gdzie ki
obracaią.

950

Inquisitiata
Coram Domino Ead. Honesta Catharina exide Judaica ad.
fidem conversa in Judaismo vocitata Thaka, Pint. Zernaq
to niedaleko Miasteczka Dobrey ale nie w samym tym Mia-
steczku Dobra, ktore nie pamiętam iak się zowie widuał
się Jakub Krawczyk z którym ia wdrzewałam z Rabi-
nem y Rosenem, ktory Rabin iechał z Włodkiey Polki
by y z Boc Jego, a Piotr [illegible] Konnym Papa ho-
wskiego z Rockich wros. [illegible] rozpoznany te konie
dał jednego Jakubowi ktory dostał wczy wozu iechał
wtego Kocka do Gostynina zemną wczym z za Rabinem
a Rabinem tenże Piotr parą koni iechał. wyiechała
Cały Ztego Miasteczka nocowałesmi wiedney wsi
ktorey nie pamiętam iak się zowie za Gosciencem, ia
leżałam we stayni na wozie, a on przed to do izby
potym rano poiechałesmi takze za Ra
binem do Gostynina, tam przyiechawszy Rabin
Zaiechał do Gosciencza, a mi Skoglerimi u Lyda Kraw-
ca, ten Jakub z Gostynina poiechał z Rabinem y
Rosenem do Rocka mnie Zostawiwszy ztego z Krawca
ca, iapo odiezdzie Jego poszłam się do tego Krawca
do Gosciencza gdzie Katoliczka mieszkała, Pozno
ciej Jakub z Rocka drugiego dnia do Gostynina,
zktorego Gosciencza przeniesłszmi się do Szolasza
Lyda, powiadał ten Jakub że się z Oycem moim
nie widział w Rocku, tylko Rabin mu mowił no
wie aby się pozagu upominał nie mieszkiego
z Gostynina [illegible] potykali do Oyca, tylko Oyciec
przyiechawszy Zastał nas obie u Szolasza
tego Lyda, mowił [illegible] ten Jakub Krawiec aby
mu dał pozag za mąż, a on nie chciał, takmu
tedy Jakub odpowiedział, kiedy teraz nie chcesz
to mnie potym do za Zeczej dac musz. Oyciec Ka-
zał Lydowi Gostynscy się wynieść iakoz mieł
z Oboy wzięn, a Jakub się tam Został. Bedąc
w Rępinie niemiałem żadnych sukcesow Żydowskich

851

Jmci

tylko tę spodnicę Niebieską Sukienną y Kawtarnia (Kamlota)
w ktorych iestem ~~tak~~ y drugą spodnicę w pasy Kam
tową ktorą y teraz mam, gorset ktory mam Kitay
kowy Niebieski będąc u Oyca wzięnam siostrze, y Cza
peczkę czerwoną Kitaykową z Niemiecka robioną, ktorą
Sobie kupiła u Gościenney w Gostyninie
Chomenta ani Zawoiu Zydowskich żadnego nie
miałam, y to przyznaię Zemia z Rabinem ani
z Rosenem lubom ich widziała nigdy niegadała
ani oni Zemną

Post expeditam de persona Perfidae Bona Perfidi Hersz Cons
tis in Officio Advocatiali Plocens Corporalem Jugu
sitionem Honesta Catharina Neophita Statuta incar
ta Negavit Recognitionem ~~ejus~~ in Corporalibus con
satis factam etiam ~~ad coram~~ ad coram per eandem Perfidae
Bona, Statuta edicta hanc Corporalem recognitionem ne
gavit.

Perfidus David Moskowicz Arendator de Drogan Regal
Iterum Statutus Incarceratus eadem in Corporalibus Confessata
recognitione Perfidae Bona etiam ad coram edictam
negavit.

Honesta Catharina.
F. 6. ante F. S. Mariae Magdalenae post expedita turtu
ta expsona Perfidi David Moskowicz in Officio Ad
vocatiali Plocens confessata Item eadem Honesta Cath
arina Invocata pro libero Examine Rbit Że Da
wid Ociec moy przy powodzeniu dziecięcia trzyma
mię słyszałam to memi Uszami kiedy to Dziecię
na odemnie odebrała, mowił do tey ~~aby~~ Bony, aby
temu dziecięciu pepka niezawiązała, żeby krewnosz
dusiła, lecz Bona tego nieuczyniła, Dziecię iak
dzy obmyła y powiła y do mnie oddała.
Tey Nocy kiedy dziecię umarło Ociec moy Nocował
w Rępinie w tey Karczmie gdziem leżała ~~lecz otym~~ ia w iedney
izbie, a on w drugiey z Fiszlem y Herszem arendarzami
Rępinskiemi, iak dziecię postrzegłam nieżywe gdy
na w Nocy do mnie wstała z drzazgą wziąwszy to dzie
cię obmyła y powiła nieżywe o ktorym mi powiedziała
że go oddała Mężowi swemu u Herszowi nazawtrz

rano

Jmci

rano aby ie odwiozł do Drogania, z Oycem zas moim
Kazaiutcz niewidziałam się y w Nocy umnie iak postrze-
głam nieżywe dziecię niebył y niewiem ktorey godziny
odiachał. Bona zas mi powiadała że iey Oyciec miał
obiecowac czerwony złoty aby to dziecię udusiła 852

Dawid
Item post expeditam Corporalem Inquisitionem Perfidus Dawid
Invocatus pro verificatione turturatorum eius Confessatorum
Siodmy Punkt confessatorum turturatorum ratione infan-
ticidij et pactorum in hoc puncto fortiter negavit.

Perfida Hester Perfidi Fiszel consors Item invocata et exami-
nata tey Nocy ~~kiedy~~ ktorey dziecię Katarzyny umarło
nienocował w Rępinie Dawid Oyciec Jey był prawda ~~Za-~~
~~[illegible]~~ w dzień przed Smiercią tegoż Dziecięcia to iest w
Niedzielę, lecz kupiwszy Sledzi dwa rozny u mnie
Eliasz Zięć Dawidow u Matki moiey Szczupaka
zaraz za dnia odiachali, Nocował tey Nocy chłop
z Zoną ~~[illegible]~~ z Zaskąpeko, ~~ktory iachał~~ z Zorowina
czyli z Zoromina ktory iachał po Sol do Płocka
Zrana Zona tegoż chłopa mowiła mi że iuż po-
dobno ono dziecię zodyszyło, iakoś się tak sta-
ło, a iam ieszcze leżała, tey Nocy byli tak moy
mąż iako y Oyciec Hersz

Perfida Bona Perfidi Hersz Consors ad baptismum et S. Ca-
tholicam fidem, ~~[illegible]~~ judicialiter aspirans pro Verificatione confessatorum
[illegible] turturator statuta libere recognovit vera esse omnia
[illegible] Corporalibus inquisitionibus recognita hoc addito że
[illegible]oren był w Rępinie trzeciego dnia po Smierci Dziecię-
cia y gadał cicho z Katarzyną Przechrzczonką ~~[illegible]~~
[illegible] Zydawsku, o czym niewiem, tom tylko słyszała
[illegible]go prosiła aby wstąpił do Oyca Jey do Drogania.

Antonius in Zatrzewo Zatrzewski Vexillifer Terrae Zawstrzenensis et Vice
Capitaneus Castrensis Plocensis mp
Antonius Bagienski Nnus Castrensis Plocensis Plocensis mp

552

853

Officium Cons. Crenz Capitl. Plocen. ad oblationem Gi Alberti
Moskowski Libera Confessata infra scra ex honesta Catharina ex Iu
fide ad S. Fidem Catholicam Conversa Filia et perfidis infidi
David Moskowicz et Sea Conjugibus de Villa Dragan Regali Ar
ribus Parentibus per Officium Crenz Plocen. excepta rep
ad acticand. actisq. Cons. ingrossand. suscepit in tenore sequen
sera / Orginale Eorundem Liberor. Confesatorum circa acta relic.
In Cro Plocen. F. Ita pt. F. S. Luca Evangelista pxma
Dni 1764to

AGAD
WARSZAWA

Księga liczy

953 strony.

05.10.2010

