PL_1_24_10 -10

1. NR I NAZWA ARCHIWUM	2. NR ZESPOŁU	3. NR SERII
1 AGAD	24	10

4. NAZWA ZESPOŁU:
Płockie grodzkie oblaty

5. SYGNATURA:	6. LICZBA ~~STRON~~:	7. LICZBA SKANÓW:
10	449+3-4= 448	305

8. DATA WYKONANIA:	9. NAZWA PRACOWNI:
17.01.18	PTH

10. UWAGI:
9a => karta dodatkowa ~~zapisana~~.
52a => karta dodatkowa zapisana.
Brak k. 148-149 (błąd w foliacji).
Brak k. 188 (błąd w foliacji).
346a => karta dodatkowa ~~dopisana~~.
Brak k. 373 ([redacted] błąd w foliacji)



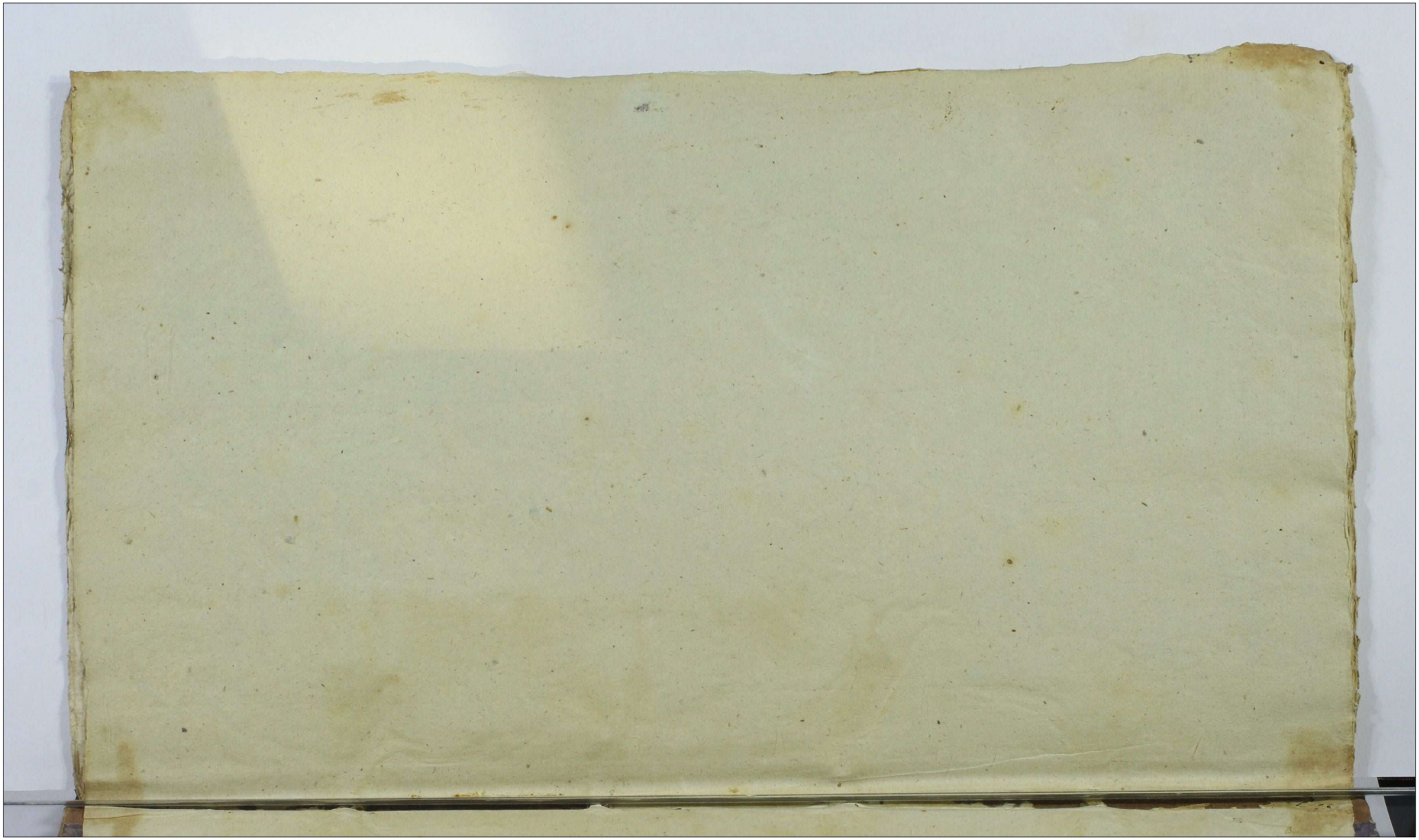

Actum in Iuridica Bonorum Wazynsko Sorteq possessionis Nobilis Joannis Leszczynski obligatorie subiecta Feria Secunda post Dominicam Ramispalmarum proxima Anno Domini Millesimo septingentesimo Quinquagesimo Quarto. In presentia Honorandorum Nobilium Jacobi Rosicki Burgrabii Lubrecensis Nicolai Bagienski, Josephi Sominski, Simonis Laguna, Francisci Niezgodzki, Nicolai et Jacobi Szachorowskich ac aliorum ad actum presentem congregatorum nec non Ministerialis Regni Inclyti Provinciae Adami Bogusak de Villa Dobrice authorizati et jurati. Alterius partes advocantis et eundem actionantis. Officium Camerariale Serenissimae Laurentianae Condescendentiale Judicis et Inclyti Antonius Wisniewski et Matthias Bazienski vigore Decreti Judicij Nri Lawrzyn. in Szrzensko in Terminis Communibus Diebus, una cum Continuatione Interioneum Causarum in Diem Lodiernam in Iudicibus feria Secunda post Dominicam Invocavit Quadragesimalem Anno proxime praeterito Millesimo Septingentesimo Quinquagesimo Tertio inter Nationem Albertum Jezewski Camerariam Laurentianam actoream ad presens Subdapiferum Lancicensem actorem ex una, et Nobilem Joannem Leszczynski Dominum Wilczyn Franciscum Laguna Status ac alios pro se ab altera partibus. Quo mediante Convencionis Inter Nationum Inter Lawrzyn. unius ex ejusdem absentia non obstante Capitulo tempore praevia Famer avisatione Septimanam ante adventum sui praedicens ut Comparitionem Documentorum Substantiam Inclyti Joannis Leszczynski et Jacobi Olizi quondam Thomae Nobilis principaliter citati afficientium praevia Juratoria super re citatoria Compellandorum cum probatione injungant. seu injungi jura Creditorum de Sortem eandem Wazynsko Bonorum concurrentium Liquident, seu liquidet de desolatione seu reparatione praevia educenda Inquisitione inquirant. ac inquirat, de eadem a quo interierit ex parte unius partis proventibus exigiat, ligius patuerit impraesentiarum Inclyti Joannis Leszczynski Subsistentia adjuvat, quibus peractis obtinere Nobilis Joannis Leszczynski principaliter citato et Nobilis Joannem Leszczynski Dominum Wilczyn Jacobum Skrzenta et Laurentium Dowi

Jm 2

Leszczynskie Incepon gnaliter se ipsere offert reservens, [illegible]
reservet, si se circa eandem subsistentiam [illegible] eandem etiam [illegible]
tem et Avum ejus in ipsum jure habuisse devolutam [illegible]
nit Solutionem Summae Quingentorum Florenorum [illegible]
tuitionem cum provisione ad alterum tantum tam in [illegible]
Decreti tam Officii sui quam Tribunalitij Regni Poloniae
inter Illustrem Magnum Postowski Castellanum Posen. [illegible]
rem abuna et modernos Rectores prorsus statos partes
altera Latis redacta, ad modernum Dnum Joannem
Leszczynski pervium evictionis deveniat demandent, [illegible]
demandet si vero ab ea ejuraverit Majestatem Sacrae Re[illegible]
tie ejusdem Dni Joannis Leszczynski constituant, seu [illegible]
stituat, et circumspectis omnibus circumstantijs Jura [illegible]
torum omnium more et ordine potioritatis collocent
seu collocet, quae Onera fuerint Realia primo loco, [illegible]
Systema secundo loco, quae autem sint modernis Dni Joan[illegible]
Leszczynski tertio loco proclivus vero per quemcunq ex [illegible]
ditoribus si apparuerit perductus et obtentus ultimo [illegible]
disponant seu disponat Summam vero pro reparation[illegible]
apparentem ante Omnes Summas superiores anteponat
seu anteponat, optionem Quin detentionis Creditoribus ante[illegible]
ris quinis Creditores deportandi, reservent seu reservet, [illegible]
pro Justo et Aequo finaliter nihil intactum relinquendo [illegible]
licant disputent et moderent, seu decidat disputet et [illegible]
moderetur in pro aliis Decreti supra de Actis exarati ad amp[illegible]
o dis contentis sub Juramento pena banitionis super [illegible]
contravenientes extendendo publicare est injunctum
Officium Condescensionale et requisitione Dni Autoris [illegible]
Data tempestive parte citata ad Bona in Actu specia[illegible]
cata condescendit Jurisdictionem suam pace et tranquillitat[illegible]
publica voce, Nisi adstantis promulgato fundavit, et Sa[illegible]
ad Comparendum auctamare mandavit, Duo in Termino [illegible]
tibus Magno Alberto Jezewski Subdapifero Posen. Actore,
sonabit. Venerabili Reverendo Mauritio Archidiacono Do[illegible]
nem Canonico Cathedrali Kujavien. et Magno Joseph[illegible]
Dapifero. Posen. Jezewskiis Actoribus pro eundem. Ma[illegible]
Albertum Jezewski Subdapiferum Posen. Fratrem eorum

Term

Germanum et Inscriptum Plenipotentem, pter, Nobili Joanne Leszczynski olim Jacobi Filio quondam Thome Nepote fiato Actore et Judicente pter, Erasmo Petricano Zarawski fiato et Judicente pter, Nobili Paulo Witowski fiato et Judicente pter, Nobili Hedvigi Leszczynska ol Jacobi Filia quondam Thome Neptisa ejusdem Nobis Joannis Leszczynski Sorore Germana Nobilis vero Valentini Brzeski Conjuge Judicente in assistentia Erasmi Mathej Zaguna pter, Nobili Sophia Kosicka Nobilis Joannis Leszczynski Conjuge Judicente in assistentia Erasmi Jacobi Kosicki Burgrabij Castren Plocen Fratris sui Naturalis pter, Nobilibus Mathea et Francisco Zagunow Fratribus inter se Germanis fiatis et Judicentibus pter, Comparentibus et secum Judicialiter controvertentibus, quibus Controversijs Partium tam Originaliter agentis quam fiatoris et Judicentium indirectis exactibus, Judicium ante omnia tenuit Nobilem Joannem Leszczynski ol Jacobi Filium quondam Thome Nepotem fiatum et Cortis in Wazynko Sito Scholasticum comportare Documenta vigore quorum Assessionem Sortem pretatis insistit idq in instanti, et licet quidem Nobilis Joannes Leszczynski suis obligationum per olim Nobiles Petrum Zaguna olim Alberti Filium et Catharinam Sinzowska Jugales Conjuges et Nobili Jacobo Leszczynski eiusdem Joannis Socrum servient coram Actis Castren Plocen Feria Sexta in Crastino Divi Annae Genitricis Gloriosissimae Virginis Mariae in Anno 1708 in Summa Annum Millium Florenor Polonicalor albe Argentee Sine procentho moneta super Sortem in Ejusdem Bonis Wazynko Sito cum Subditis hereditarijs recognitionem Transfusionem coram ipsem Actis Castren Plocen ad ius celebrationem Judicior Feria Tertia ante Festum Cunfiguationis Gloriosissimae Virginis Mariae in Anno 1748 per Magistrum Matheum Theodorum in Nostowo Nostowski Castellanum Plocen super Summam Mille Florenor Polonicalium idq ex Summa Mille Florenor Polonicalor provenient ex Persolutam sui Partium est recognitam Demum quietationem Authenticam coram Actis Castren Plocen Feria Sexta post Dominicam Oculi Quadragesimalem Anno 1750 per Nobilem ex provisionibus Decretum Arbitrium tantum reducatam

Joannem

Joannem Episi de Martini Titium de Summa Quingentorum
florenor Polonicalis originaliter per dictum Jacobum Leszczyn-
ski ejusdem Nobis Joannis Leszczynski Parentem olim Nobi Ge-
thanina Mankowska Nobis Joannis Leszczynski Conti prin-
tiva, Actis Castrens Rocen feria Secunda in Vigilia Fes-
Nativitatis Sancti Joannis Baptistae Anno 1732
modo simplicis debiti insenpta, Decretoq Judicij Terr
Rocen in Regest feria Tertia post Dominicam Quasi
Anno 1742 inter Joannam Mathiannam Chmielewska
Supranatae olim Joannis Mankowska Sororem Germanam
Joannis Albert Zinski Conjugem ab una, et Eundem Nobem
Joannem Leszczynski parte ab altera prolato una
cum provisione ac plena Cuita adjudicata, per Spectab
Joannem de Chmielewskie Zinska Nobi Joanni Leszcz
Actis Castrens Rocen Sabbatho post Dominicam Invoca
vit quadragesimalem Anno 1749 translata in Se
sionem sui recognitam comportavit, verum quoniam
Pars Actorea originaliter agens tum et citati Judicia
tes Creditores ad subsistentiam ejus seu potius Sum
mam in obligationem Sortis in Wilczynko Nobis per eos
Joannem Tobiasum Lorawski et Nobem Paulum Wilczy
possessa Concurrentes in eadem Comportatione non persis-
stunt, imo sufficientiorem urgent proinde ad sufficientio-
rem Comportationem Documentor eundem Nobem Joannem
Leszczynski Judicium elinxit, et decernit quatenus ad
cientiora comportet instanterè, quoniam vero Nobis
bilis Joannes Leszczynski nulla alia pro se comportata
Documenta circa se habere infert, nec de ejus Nobilitate ha-
bet pramiter allegat, seq eo in passu ad Juramentum, ni-
hil, proinde admissibilis eadem adinvento decernit qua-
tenus comprobet totiesdictus Nobis Joannes Leszczynski
citatus in eam juramenti rotham prout realiter Com-
tavit, nullaq alia Documenta in damnum et Judicium
Creditorum tam ob Nobilium Thomae Leszczynski Avi, et
Jacobi Parentis ejus impetus celavit, nec de ejus Nobilitate
habet Deo et Sancta Crucis Christi Religione ita rem ad ju-
vante et adhib. Nobi ad rotherend. prav. visit, post quod pro-

stitutum

praditum abstinendo comportatione eundem Nobilem Joannem Leszczynski liberum dixit et pronunciat. nihilominus quota fe-
datorum ad praefatam Summam Trium Florenorum Polonicalium alba argentea sine mixtione monetae in Sortem Jo.
Bonis Wazynko sub per olim Nobilem Jacobum Leszczyn-
ski exposituam concurrentium indulere mandat. Et quidem
Magnus Albertus Gezewski Subdapifer Posen. Insinuatio-
nem coram Acto Judicii Posen. feria quarta in Vigilia
Festi Sancti Jacobi Apostoli Anno 1730 per Nobilem Tho-
mam Leszczynski olim Pauli Filium Bonor. Exhibita Ex-
chorae Heredem Nobilem Thomam Leszczynski et Annae No-
sowska Conjugibus super Summam Mille Florenorum Po-
lonicalium in Bonis mobilibus Exhibita Exchorae recognitio-
et Transpositionem coram Acto ejusdem Judicii Posen feria secunda
post Festum Visitationis Beatae Mariae Virginis Anno Domi-
ni 1732 per Nobilem Dorotheam Leszczynska memora-
torum Bonor. Thomae Leszczynski et Annae Nosowska
Conjugum Filiam olim vero Nobilis Michaelis Ranzowski
Relictam Consortem Viduam in Personam Illustris Magni Theo-
dori in Nosowo Nosowski Castellani Radzyensis Supra
praeditam Summam Mille Florenorum Polonicalium gratam et
recognitam, cum Decreta bina bina Judicii Bonis Complexus
primitivum quidem feria secunda post Dominicam Invocavit
quadragesimalem Anno 1745 Secundarium feria secunda
post Festum Sancti Lucae Evangelistae Anno 1745 subsig-
in Szczytno in Bonorum Communibus Binbun Certum
in Judiciis Tribunalitiis Regni Schinovicus feria sexta
in Vigilia Festi Sanctorum Simonis et Judae Apostolorum Anno
1747 inter Illustrem Magnum Theodorum in Nosowo No-
sowski ibidem Radzyensis ad Bona Posen Castellanum
Albunea, et Magnos Gezewskie parte ab altera respectu
memoratae Summae Mille Florenorum Polonicalium lata
una cum provisione ad alterum tantum non excedendo
Summam Originalem reducta adjudicata, denique Cessionem Lo-
rum Actis Posen Bonis sub celebratione Judiciorum
feria Tertia ante Festum Purificationis Beatissimae
Virginis Mariae Anno 1748 per Illustrem Matthaeum Theodo-
rum in Nosowo Nosowski Castellanum Posen in Personas Ex-
illustris Reverendissimi Mauritij Archidiaconi Posnien Generalis Cathe-
dralis

dratis Ruszkiense cum Mansionali Josephi Dzyalyn et Alberti Szubaspiten Siedleckich, olim Nazarii Adami in Jezewo Jezewski Subcamerarij Siedlecensis Tridecimum super Summam Mille Sexcentorum Florenorum Polonicalium ex Summa Mille Florenorum Polonicalium proveniens Originaliter per Spectabilem Thomam Leszczynski et Sanctum Pilsum antecessaneum Bonorum Zgliczki Przychodzko hereditarium olim Spectabilis Thomae Leszczynski et Annae Rostowskiej Conjugum Acta Castrensia Siedlecensia feria quarta in Vigilia Festi Sancti Jacobi Apostoli Anno 1680 sub Onominatis Bonis Zgliczki Przychodzko inscripta, et per olim Spectabilem Dominum Leszczynski memoratos et Spectabilem Thomam Leszczynski et Annam Rostowską Conjuges Filiam olim vero Spectabilis Michaelis Ranszewski Relictam Conjugem Viduam ejusdem gloriosi Officio Castellano Siedlecensi Acta item Castrensia Siedlecensia feria secunda post Festum Nativitatis Beatissimae Virginis Mariae Anno 1732 demissam Decretij Finis Superius de Actu exercitis Supraxato gloriosi Officio Castellano adjudicati recognita servientes ad extremum Cessiones binas manuales primam quidem die Octava Novembris 1750 in Rasiejewo per Magnificum Josephum Jezewski Dzyalyn Siedlecensem Alterum die decima sexta novembris Anno 1753 per Illustrem Reverendissimum Munificum Jezewski Archidiaconum Dobrinecki Canonicum Cathedralem Plocensem super Portiones Summa qua et quanta ex Summa Supraspecificata Mille Florenorum Polonicalium ipsi erga Alberti Jezewski Subdapiferum Siedlecensem concernere debent in Personam ejusdem Magnifici Subdapiferi Siedlecensis Fratris sui recognitas. Spectabilis vero Felicianus Zorawski Contractum inter Nobilem Jacobum Leszczynski ab una et olim Nobilem Jacobum Zachorowski ac Evam Kamińską superstitem Conjuges parte ab altera die tertia Junii in Wazyńsko Anno 1725 respectu obligationis Portis in ejusdem Bonis sitis una cum Schedis in Summa Septingentorum Symphonum conscriptum, et manibus Contrahentium ac Omnium eorum Subscriptum, tum Cessionem Coram Actis Castrensibus Siedlecensibus feria tertia in Festo Festi Visitationis Beatissimae Virginis Mariae in Anno 1731 per Nobilem Jacobum Zachorowski et Evam Kamińską Conjuges in Personam Spectabilis Felicciani Zorawski super Summam Septingentorum Symphonum in Bonis Wazyńsko sitis in Contracta

supra dicta

supra de data exarato specificatã factam, demq; Decretum Judicij Officij Castrens Plocen, feria Secunda post Festum Sanctæ Trinitatis Conspectoris in Anno 1737 inter Snõrum Felicianum Zoranski Cabuna, et Nobilem Joannem Leszczynski parte ab altera ratione Summæ Octuaginta quatuor Symphonorum et Octo renorum quatuordecim Polonicalõ productum una cum Lustra pena Unciæ Marcæ Polonicalõ ejdem Snõri Zoranski adjudicatã tabrem Scriptum manuale die Octava Julij Anno 1738 per Nobilem Joannem Leszczynski Snõri Feliciano Zoranski super Summam Octuaginta quatuor Symphonorum tum et quatuordecim Octonor Polonicalõ Decreto supra de Actu expresso adjudicatã ac edita dam quotam Triginta Symphonorum pro vestibus accordatam in se continentem datum, Nobilis quog Sanctus Wiśniewski Inscriptionem obligatoriam coram Acto Castrens Plocen feria Secunda Ante Festum Sanctæ Margarethæ Virginis et Martyris Anno 1736 per Nobilem Joannem Leszczynski Nobis favorabilem in Personam Nobis Pauli Wiśniewski ultimo elapsi Termini Summa Quadringentorum Symphonorum super Laboratio Antonio Dudek Subdito suo una cum Uxore pueris ac agris per eundem Laborantem Dudek pro bonis recognitam tum Decretum Judicij Officij Castrens Plocen feria Secunda post Dominicam Misericordiæ in Anno 1741 inter Nobilem Sanctum Wiśniewski ac alios Cabuna et Nobilem Joannem Leszczynski parte ab altera pro Lustrum quo mediante Summa Trecentorum Sexaginta quatuor Symphonorum et Octonorum duor ex Summa Quadringentor Symphonorum provenientem et adjudicata, demq; Decretum paratæ Executionis in fundo Bonorum Warzynko Sotteg Nobis Joannis Leszczynski pure obligatorio subjecto feria Sexta in Festo Sancti Laurentij Martyris Anno eodem 1741 inter easdem Partes per Snõrum Jacobum Kielski Burgrabium Castrens Plocen intuita Summæ Trecentorum Sexaginta quatuor Symphonorum et Octonorum duor ex Obligationem Laboris Antonij Dudek exposita Instantiæ Nobilis autem Henrycis Leszczynski Nobis Valentini Pragelli Consensu Contractum Sponsalitium die prima Februarij Anno 1733 inter Nobilem Jacobum Leszczynski Laurentem cjus Cabuna et Nobilem Valentinum Pragelli parte ab altera intuita celebrationis ejusdem Nobis Henrycis Leszczynski Filiæ suæ promissionis Summa Quingentorum Symphonorum ex Summa in Bonorum Warzynko sub pure obligatorio sere extensione et specificata Inscriptum et manibus Contrahentium ac Amicorum subscriptum Ex Altare Castrens Plocen Sabbatho post Festum Omnium in Anno 1739 per ordinem

porrectum. Nobilis denig Sophia Kierska Nobis Joannes Leszczyn
ski Consors Inscriptionem Coram Actis Castren Slocens Terrae
part Dominiam Oude quae Imperialem Anno 1730 per Nobilem
Joannem Leszczynski olim Jacobi Filium in Sexennium Nobis
Sophiae Kierska Consortis suae super Summam Quingento-
rum Zynthonum in Summa Super Bonis Ulazynko hodie
recognitam, Ad extremum Nobiles Mathaeus et Franciscus
Laguny Scriptum manuale de data ejus die vigesima
Secunda Aprilis Anno 1730 per Nobilem Jacobum Laren-
tem et Joannem Filium Leszczynskie ejusdem Nobilis
Matheo et Francisco Lagunom super Summam Septu-
agintа quinque Zynthonum datum, et manibus suprascri-
ptor Nobilium Jacobi Laurentii et Joannis Filij Leszczynskich
subscriptum invenerunt, et produxerunt. Quibus Com-
patis Controversijs Partium circa Liquidationem eorum
Quorum prolixe inscriptis exactis Suspensa Liquidatione
Quorum Creditorum Officium Condescensorale ad revisio-
nem Temporum eorundem conditionem exigentis Cedula
si ultra proportionem Summae suae tenuerint calculi
cum Nobilibus Vicinis se se contulit quibus revisis et annotatis
licet quidem Socium Felicianum Zgrawski non postremam Sum-
mam cum Laborioso Vincentio olim Alberti Judet Filio tem-
de agrii ad eundem Laboriosum Vincentium pertinenz in Sum-
ma Septingentorum Zynthonum Bonis Dominalis Vizore Contractus
obligatorij inter et Nobilem Jacobum Leszczynskii ab una et
Nobilem Jacobum Jackowowskii ac Eum Kaminska super
Item Invicem Conjuges parte ab altera die Tertia Quin-
in Ulazynko in Anno 1725 concepti manibus Contrahentium
um et amicor subscriptis tandem per eosdem Nobilem olim
Jacobum Jackowowskii et Eam Kaminska Conjuges ejusdem
Socio Feliciano Zgrawski Sortem mobilarem in Contractu
specificate cum Obedientia dierum Laboribus per ipsos praestan-
dis in Summa Simili Septingentorum Zynthonum
pure transpersorio Coram Actis Castren Slocens Terra Tertia
in Castrino Festi Visitationis Beatissimae Virginis Mariae
in Anno 1731 demipsam, Nobilem quoq Palatium Mitaszki
similiter pure obligatorio per Nobilem Joannem Leszczynski
super Laborioso Antonio cum Uxore ac pueris ejus et aprio

per Eos

per eosdem subditos possessis in summa Quadringentorum flo-
renorum coram Acie Castren: Feria Secunda ante Fe-
stum Sancte Margarethe Virginis et Martyris Anno 1730 sibi
recognito possedisse, labores subditis suis obligatis prestasse
demandasse suum fructum de agris percepisse probatur, ver-
gonitum Constitutione ultimavia Anni 1726 de possessoris
jure obligatorio gaudentibus. Sanita quot nullus per possesso-
rem obligatorie dari debet calculus maximum est, proinde
non possit eosdem Ignatium Zorawski et Wolum Jacobum
Wilczynski addandum de perceptis proventibus et meritis
per subditos ipsis laboribus calculum stringere arbitror
cum vetem contractu eodem obligatorio inter D. Wolem Gaudium
Leszczynski ab una, et Nobiles Jacobowskie Conjuges
parte ab altera die tertia Junii in Wazynto anno 1725
conscripto contributio Capitalis. Regimini Quartie Sacre
Regie Matris et Reipublice ex sorte obligata pro quali-
bet ratha per Tymphones binos possessori ad solvendum
est indigitata, per Nobiles Stanislaum Jacobowski et Ca-
tharinam Conjuges ab actu capte possessionis sue, ad
annum 1731 Actum demissionis quasi sui Ignatio Zeli-
ciano Zorawski retinentem Contributionem Regimini
Quartie Sacre Regie Matris proveniem qualibet ratha
et anno persolvisse, Ignatium vero Zorawski eodem jure
gaudentem ab inchoata possessione sua, ad annum et
Actum presens Condescensionis per annos Vigenti
tres pro qualibet ratha per Tymphones duos non solvisse, verum
Wolem Joannem Leszczynski ad persolutionem premisse Contri-
butionis Capitalis de sorte percipere Ignatium Zorawski possessa pro
veniens Regimen Quartie Sacre Regie Matris et Reipublice spe-
etans nullo in fundamento Legis et iustitie stimulasse, Executo-
nes ejusdem Contributionis relegasse, tam ex relognitione Vici-
norum ea in categoria perueta, qui solvere et Ignatio Zeliciani
Zorawski agnitione deducit, proinde quisquis studendo Justitie
liquidata summa pro annis vigenti tribus et solvenda Contribu-
tione Capitali retenta aversa per Ignatium Zorawski possessa
sibi debita pro qualibet ratha ut premissum est per Tymphos
duos proveniens efficientem summam Nonaginta florenorum

Tymphos

duorum Tymphonum in florenos reducendo centum sexdecem
et grossorum sexdecim solonicalo pro rathis quadraginta
sex includendo ratham martialem anni presentis Masse
substantie seu potius summa in obligationem sortis Bono
rum Wazynskie adjuit, et ex summa per eundem Ignatium
Felicianum Zorawski vigore munium suorum superius de
scriptorum pretensa detruncandam declarat, quo
niam vero per Decretum Judicij Terrestris Lawiczensis author
tate ejusdem presens peragi et Indagatio inquisitio ruinae
vel desolationis sive reparationis defectionum et de
perditionis seminationum in sortis super Bonis Wa
zynsko sub jure obligatorio olim Nobili Jacobo Leszcz
ynski servienti ad pos. Nobili Joanni Leszczynski ejusd. obli
gatorio subjecta expedienda indigitata est, Actoreo
reus olim Nobis Basilius Laguna et Catharina Sitkow
Conjugum pro obligatorum dantium praesentia in termino
esse non sistunt Creditores vero non ad sortem sed ad
Summam in obligationem totius dictae sortis in Wazynsko
sub per totiens memoratum Ignatium Jacobum Leszczynski
exposita cum juribus suis convenerunt et concordare de
bent, proinde non posse Inquisitionem educendam declaran
in eo intuitu desolationis sive reparationis defectionum
aut deperditionis seminationum per nonnullos Cre
ditores extra possessionem existentes affectatam arbitra
tus eandem resolvendo anteriorem Judicij sui suspensionem
ad Liquidationem munium creditorum acceptis et quidem
Summa Mille Florenos solonicales Illustris Reverendissimi Mauritij
Archidiaconi dobrinensis Canonici Cathedralis Kujaviensis et Joannis
Joseph Dapiferi et Alberti Subdapiferi Nobilis Leszczynskich
ex Summa Mille Florenos solonicales per olim Ignatium Thomam
Leszczynski olim Sauli Bilium antecedaneum Bonorum Sybie
Przybojno haeredem datis Castrum Nowemiasto feria quarta in Vigi
lia Festi Sancti Jacobi Apostoli in Anno 1580 olim Ig
natis Thoma Leszczynski et Anna Mostowska Conjugibus
super premissis Bonis Sybiec Przybojno in scripta, pro
ducendo per olim Ignatium Dorotheam Leszczynska memora
torum et Ignatium Thoma Leszczynski et Annae Mostowskie
Conjugum Bilium olim vero Nobili Michaelis Baraszewski
Relictam Castem Bilium Justi Matio Theodoro in Mostow
Mostowski protune Radzijensi ad pos. Nowemiasto Castellano
Castro Nidensi feria secunda post Festum Visitationis Glorio
sissimae Virginis Mariae in Anno 1732 transacta, Decreto
finis

binis Judicij Dñi Laurentij in Scripto primitivo Fenia Secunda
post Dominicam Invocavit quadragesimalem Anno 1745 sub alte-
ro Fenia Secunda post Festum Sancti Luce Evangeliste Anno
1746 inter eundem Illustrem Matheum Theodorum in Nostoweo
Nostowyski Castellanum Plocens abuna, et Illustrem Reuerendissimum
Reuerendissimum Mauritium Archidiaconum Posnanens Canonicum
Cathedralem Kujaviens et Magnificum Josephum Papiterum Al
Albertum Sprotine Secretarium ad vices Subdapiferum
Plocens Jezewskie ac alios Fratres eorum parte ab altera
Latis ad Summam Decem Millium Florenor Polonicalium com-
putando provisionem non excedendo Summam Originalem adjudi-
cata, reducta, ex interesse eorundem Illustrium et Magnificorum
Jezewskich Fratrum Fratrum proveniens. Decreto autem Tribu-
nalitio Regni Petricovien ultimorio Fenia Sexta in Vigilia Festi
Sanctorum Simonis et Judæ Apostolor Anno 1747 similiter
inter eundem Illustrem et Magnificum Nostowski Castellanum Plo-
cens abunq et ipsos Illustrem et Magnificos Jezewskie parte ab
altera prolato ex Sequestro Cancellaria Plocens levare injuncta
et levata, per eundem quoq Illustrem Magnificum Nostowski Castellanum
Plocens suprarecensitis Illustri et Magnifico Jezewskim Fratribus
interse Germanis Actes Civilis Castrens Plocens Fenia Tertia ante Festum
Purificationis Virginis Mariæ Anno 1748 demissa, per
easdem Illustrem Reuerendissimum Mauritium Archidiaconum Posnanens
Canonicum Kujaviens et Magnificum Josephum Papiterum Plocens Jezewskie
scriptis manualibus binis primo quidem die Octava Martij Anno 1750
per Magnificum Papiterum altero die decima Sexta novembris Anno
1753 per Illustrem Archidiaconum Jezewskie, datis et ma-
nibus suis propriis subscriptis attestato Magnifico Jezewski Judæ
pro Plocens Fratri suo Germano de portionibus suis ex Summa
Supraposita et explicata. Nulle Thoreno Dromicæ per Illustrem Mat-
eum Nostowski Castellanum Plocens levatæ et Dromicæ proven-
iens effusis pro liquida supra explicata Summam Nulle Thoreno
Dromicæ agnovit Solim et Magnifico Alberto Jezewski Papiferi
Plocens servienter primo loco ante alios omnes Summas Ge-
ditor anteponendam determinat, quo autem ad provisionem
ab actu quidem Sessionis rite et Lege Magnifici Jezewski con-
cernere debitam, quoniam Dem Magnificus Jezewski [illegible]
commiserata paupertate Nobilis Josephi Jezewski Oto Thoreno
et Victoriæ Nepotis et ab eadem pervenisset recepit et Eandem
vivere

Ejusdem Nobl Leszczynski de clementia sui condonat, proinde in
huiusmodi casu provisionis Liber Nobl Leszczynski pronuntiat
Quo ad Summam Mille Florenor Polonicos per Nobilem Jo-
annem Leszczynski ad Jacobi Filium quondam Thome Jo-
norum Fabiei Brzychowo antecessi Heredis Nepotem, jure
cessionario ab Illustri Matheo Theodoro Mostowski Castel-
no Plocens coram Acta Castren Plocens feria tertia an-
Festum Purificationis Gloriosissimae Virginis Mariae Anno
1728 recognito gaudentem pretensam, ac Summa Mille
Florenor Polonicos originaliter per ad Nobilem Thomam
Leszczynski antecessorem Bonor Fabiei Brzychowo he-
redem Matthiae Jezewskich Quondatorem ejusdem Nobilis Jo-
annis Leszczynski Rerum inscripta superius in Categoria
Matthiae Jezewskich de Actibus et Annis explicata quo-
riam eadem Summa Mille Florenor Polonicos ex provi-
tionibus accreta per viam Evictionis ad eundem Nobilem Jo
annem Leszczynski Ad Jacobi Filium quondam Thome Jo
norum Fabiei Brzychowo Antecessoris hereditas Nepotem
regulari debet, proinde non posse Supradictam Summam
Mille Florenor Polonicos in Ordine Quinque Centorum flo-
rum sententiae imo a detentione ejusdem totius Summae
Nobilem Joannem Leszczynski absolvi cat. Inquisitionem
aliarum Summarum cum ejusdem Leszczynskiego pro absolu-
Centorum ulteriorem declarat Quo spectat Summam
Septingentorum Symphonum Ivonis Zelisiani Jarocki
in obligationem Actis super Bonis Wasynko iacens cum
Subditis Contractu obligatorio inter alia Nobilem Jacobum
Leszczynski Nobilis Joannis Leszczynski Fabiana, et
Nobilem olim Jacobum Zachorowski ac Evam Kamin-
Conjuges die tertia Junij in eadem Wasynko Anno 1722
parte ab altera conscripto, et manibus Contrahentium ac de
eorum ibidem expressorum subscripto, exposito, per eosdem
Nobiles Zachorowskie Conjuges Ivoni Zelisiano Jarocki
Cessione authentica coram Actis Castren Plocens feria
tertia in Festino Ostensionis Gloriosissimae Vir-
ginis Mariae in Anno 1723 recognita demibam, ut pre-
dam Supradictam Summam Septingentorum Symphonum
effluentem Octingentorum Octuaginta ex Florenor et

Parentem

proborum

et prospor viginti Polonicali sententiati, et inter onera ad Nobi Jacobi Leszczynski locandam asecurati, alteram vero Summam Quinquaginta Florenorum Renensium Joannis Bertuani Joannelli Octuaginta quatuor Imperialium et quatuordecim florenor Polonicali efficientem Summam Centum Viginti quinque florenor et prospor Sex Polonicali Decreto Judicij Officij Castrensis Locensis feria Secunda post Festum Sancti Francisci Confessoris in Anno 1737. interventum Joannis Bertuanum Mauritiadana et Nobilem Joannem Leszczynski parte ab altera lata una cum Lustra pena trium Marcar Polonicali adjudicali scriptoq manuali die Septima Julij Anno 1738. per Actatum Nobilem Joannem Leszczynski dicto Joanne Bertuano Joannelli tam super omissam Summam Octuaginta quatuor Imperialium et quatuordecim florenor Polonicor effectivam ut supra et Centum Viginti quinque florenor et prospor Sex Polonicali, pro distinctam Viginti Imperialium pro vestibus olim Nobi Thome Biatyszewski priori Nobis Copitis de Kamienica ad Nobis Joannis Leszczynski Consulis Marito accomodatis et per eum dem olim Nobem Biatyszewski non restitutis accordatam in eodem Scripto superius declarato specificato, Judicium destructa superius resoluta Summa Centum Sexdecim florenor et prospor Sexdecim Polonicali pro Contributione Equitali Regimini Guardiae Sacrae Regiae Majtis ex Oboe per Joannem Joannelli pro bona provenient, per eundem Joannem Joannelli ipso stante ex bona possessione persolvi debita, et per Nobilem Joannem Leszczynski attentantibus quietationibus per Exactorem Palatinatus Locens pro exigenda Contributione Equitali delegatos datis persoluta non nisi quotam Octo florenor et prosorum Viginti, ex Summa Centum Viginti quinque florenor et prospor, ex polonicali restasse declarat et primitive Summae Retinentor Octuaginta ex florenor et prospor Viginti polonicali pure Cessionario per Joannem Joannelli quo suprae Capra liquidate adjungit, quantum attin et Summam Quinquaginta florenor pro vestibus olim Nobi Thome Biatyszewski priori Nobilis Copitis de Kamienica ad Nobis Joannis Leszczynski Consulis Marito accomodatis et per eundem Nobilem Biatyszewski non restitutis debitam non obstante scripto manuali superius declarato specificato imo hac in Categoria separato eandem quotam Quinquaginta florenor ad Cumulandum ejusdem Biatyszewskiego regulandam sententiat, Nobiles suos Leszczyn-

ski

skie Conjugi uti extra omnem petitionem Sortis Dictj Lezn. Leczyc.
existentes à solutione dictæ quotæ Trigenta Florenorum Polonicalium
mittit, Summam Centum Quinquaginta Florenorum Polonicalium
Nobilis Joannis Leszczynski originaliter per Nobilem Jaco-
bum Leszczynski olim Nobl. Catharinæ Mankowska Gerendam
Nobl. Joannis Leszczynski primitiva Sortis Actis Lipnen.
Loco feria Secunda in Vigilia Festi Nativitatis Sancti
Joannis Baptistæ Anno 1732 modo Amplius debiti
in Summa per se Nobilibus Zajunam in obligationem
Sortis in Warynko ad exposita inscriptum Decreto Ju-
dicij Terris Locen. in Cheipe feria tertia post Domini-
cam Exaudi Anno 1742. inter Joannam Mariannam Cho-
szczynska superstitem et Rosa Catharina Mankowska
Heredes de hac luce decessos Sororem amitteadem Jo-
annem Albertum Pinski Contem abuna et Nobilem Joannem Le-
szczynski et Jacobi Jnsinuantis Filium parte ab altera
prolato unacum provisione ac pœna Suita trium Mar-
carum Polonicalium adjudicatam per prefatam Joannam de
Chorzewskie Pinska Rosa Joanni Szeki Actis Lipnen.
Locen. Sabbatho post Dominicam Invocavit quadra-
gesimalem Anno 1749 translatam, demum per
eundem Nobilem Joannem Szeki in Personam Nobilis Joan-
nis Leszczynski et Jacobi Jnsinuantis Filij Actis citat.
Lipnen. Locen. feria Sexta post Dominicam Oculi
quadragesimalem Anno 1753 totum originalem Summam
Sortis provisionem et pœnas Suitas prædictas seu al-
quietatam Liquidam esse vult, et interea et Nobilis
Jacobus Leszczynski collocandam determinat, Liquida-
ti itaq; Supradicti olim Nobilium Thomæ Parentis et Jaco-
bi Filij Leszczynskich moderni originalit Actis Nobilis
Joannis Leszczynski Avi et Parentis Oneribus et in
Summa Trium Millium Symphonum efficientem Tri-
um Millium Octingentorum Florenorum Polonicalium in obliga-
tionem Sortis sup. Dictis Warynko Nobilium seu olim
olim Nobilem Jacobum Leszczynski et Nobilis Petri Lipni
ac Catharina Pintowska Conjuges attestante prænotatione
Gratiano Festi Divi Anno Leniticio Horis vespertinis Virginis
Mariæ in Anno 1768 recognita exposita Locatis Quan-
do quidem Judicio suo debitij Summa Mille Quadringen-
torum

Mille Quadringentorum Decem florenor et grossor decem
ex Summa Trium Millium Octingentorum florenor Colo-
nicali in obligationem Contij ut omnibus et) enumerata
proveniens pro re Successor totiens dicti olim Nobilis Jacobi
Leszczynski ultra onera superius liquidata restante
et eosdem Successores ut pote Nobiles Joannem et Petri
pum Nobilis Valentini Brzeski Generosum Filium et Fili-
am Leszczynskie genitatum post Parentem suum
concernere debuisse, medietatem Nobem Petrizim
de Leszczynskie Brzeska vigore Contractus sponsalitij
int olim Nobem Jacobum Leszczynski Juventem ejus ab
una, et Nobem Valentinum Brzeski parte ab altera
die prima Februarij in Anno 1733. consumpti na-
nibus Contrahentium et Amicor. celebrati, ad Astaj
Castrum Bobrovnicense Terra Bobrinense Sabbatho post
Diem Cinerum Anno 1739. per oblatam petenti
Solutionem Summa Quingentorum Grossi in vim
Dotis ejus concernere per judicium suum ex Summa Bonis
ejus demandata et assignata, judicium attentis supra po
sitis oneribus Realibus et Paternis universatq restanti
ultra onera Summa Mille Quadringentorum florenor
et grossor decem Nobili restante ejusdem data
exarato Contractu sponsalitio non nisi Summam Trecentor
Quinquaginta Trium florenor et grossor decem Colonicali
ex quarto ejus reti de Summa Paterna in fundamento re-
gis assignatam eandem Nobem Petrizim de Leszczynskie
Nobi Valentini Brzeski Gentem concernere debere declara-
et inter onera Paterna ponendam demonstrat, Quo vero ad
motionem per eandem Nobem de Leszczynskie Brzeska ab actitio
cationis in Matrimonium gentem suum Judicum de rationibus Judicium
suum permoventibus ostensa motione eandem Nobem de Leszczyn
skie Nobi Valentini Brzeski Gentem assignat Quantum attinet
Summam Nobilis Pauli Wiewski Trecentorum et Quinquaginta quatuor
Florenos in florenos reductum ejusdem Quadringentos et Quinquaginta
Unius florenor et grossor decem ex Majori Summa Quadringentor
Unius in Inscriptione obligatoria Coram dicto Actore Loco tenente
Oda arbe Petrum Sanctae Margaretae Virginis et Martyris in Anno 1735.
per Nobem Joannem Leszczynski et Jacobum Filium, in Personam ejus
Nobis Pauli Wiewski et Simonis Filii resp. Laboriosa Antonio Dydek
Subdito suo una cum Uxore et pueris suis et agris per eundem habi-
tum

Subditum pro certis, specialiq[ue] recognita proveniens, Decreto Judicij officij Castrens. Rocen. feria secunda post Dominicam Misericordie an. Anno 1734. inter eundem Nobilem Paulum Wiewski ac alios ab una, et Nobilem Joannem Leszczynski parte ab altera prolato ex rationibus in eodem Decreto expressis ad summam trecentorum sexaginta quatuor Symphorum et grossorum duorum diminuta, nunc per Judicium prens. pro[ut] ex mandato ad florenos Quadringentos sexaginta Unum et grossos quatuor solvendos reducta, ejusdem ejus instantiae, sit summa ultra onera divisii et Sutura ac ultra Dotem Sorori ejusd. Nobilis Joannis Leszczynski per Judicium suum assignatam restante solius ut et Nobilis Joannis Leszczynski Debitoris collocandam declarat, demq[ue] attenta inscriptione coram Actis Castren. Rocen. feria sexta post Dominicam Oculi quadragesimalem Anno 1730. per Nobilem Joannem Leszczynski olim Jacobi Pitrow in personam Nobilis Sophiae de Kurdwanow primo olim Nobilis Thomae Piatkowski secundo ad eum vigore Contractus inde super summam Quinquentorum Symphorum in summa super. Denis Martyno subrogante simplici debito recognita efficientem trecentorum triginta trium florenor. et grossorum decem solvendo similiter eandem summam restanti summae pro re Nobilis Joannis Leszczynski adjudicato inhaerendum remittat, sorte quo spectat summam septuaginta quinque Symphorum scripto mandati die vigesima secunda Aprilis in Anno 1733. per Nobiles olim Jacobum Parentem et Joannem Superstitem Pitrum Leszczynskie Nobilibus Matheo et Francisco Lagunis ad solvendum absecuradi, et per eosdem Nobiles Lagunis protensam judicium hinc in faticzonia controversiis Partium inductis duabus propriores supradictos Nobiles Matheum et Franciscum Lagunis ad comprobationem juretoriam in eum juramenti rationem prout: idq[ue] summa septuaginta quinque Symphorum ad scriptum accomodata non est pauxillata, cum de solutio ejus ab Nobili Joanne Leszczynski vite et legitime debet adinvenit et ad dict. Nobilis ad pronuntiandum juramenti Gotham adinvenit, Denique quoniam ejdem Nobiles Lagunis cum Nobi Joanne Leszczynski ostentis in faticzonia litis ordinem juramentum se se judicialit compauerunt, et prosumma septuaginta duorum florenor. et grossorum duorum solvendorum accordarunt, proinde standum ejdem Partium compositioni ejusdem septuaginta summam adinvenit, et in summa restanti Nobilem Joannem Leszczynski convenunt solvendam et Post ejusq[ue] peractam liquidationem Juniorum Creditor omnium tum ejusdem Nobis Joannis Leszczynski cum summis per se deportatis

pro Creditore

pro Creditore inter onera aviatia et Patrima sese dispon. et loca
re pretendentis optionem totes dicto Nobi Joanni Leszczynski
olim Jacobi Cijs quondam Thome nepoti Luciani et suo exin
rese debitori principaliter stando quaditer se aut Cubdem
tie in Summa extanti in Obligationem Castri sup. Boni
Wazyno iacent, per ol Nobler Jacobum Leszczynski Decem
ejus exporita juxare, cui tantum deportata Onera Aviatia
et Patrima sese Liberc, aut onera Reductionem Omnium
deportare offert. reservat et precumbodie dict quidem Jo
Nobi Joannes Leszczynski abjurationem Substantie
Aviati et Patrime in Summa Unum Millium Octingento
rum florenor Polonicali extanti recusat, quoniam vor Solutio
onem Summar Creditorib debitar per rationem Summe
Gestatis sub renitet, nullum modum deportandi One
rum Creditorum habere allegat, sed loco Solutionis Summar
Exdivisionem faciendam Castri Creditorib Summis
eorum pro portionatam instantaneam offert et effagitat
Creditores autem in oblata ejus exdivisione persistunt, pro
inde Judicium Condescensionale ad exdivisionem agrorum in
omnibus tribus sempl. sup. Boni Wazyno Sortes Juri obli
gatorio Nobili Joanni Leszczynski subjecta, Arcarum et Sub
Cultorum Cijs Creditorib juxta pro portionem Summar Cu
ti Decreto Liquidatar et adjudicato sese contulit, Cubi mo
do exdividit. In Campo hyemali sub Wazyno magna pchu
lam perticarum decem in latum, in longum vero per Stadia
quatuor ad Granitiem protendens inter metas Nobilium Za
gurnow ab una, et Nobilium Cubski parte ab altera, Item in
Lovem Campo pchulam perticar quindecem in latum, in
longum vero per Stadia duo ad granitiem tendentem inter
metas nobilium Zagurnow ex una, et Nobis Xiz Opolski ex
altera parte, In Campo vero Vernali sub Rozanice pchulam
perticarum Octo in latum, in longum vero per Stadia septem
protendenter ad Granitiem inter metas ex utraq parte Nobilis
Zagurnow. In Campo autem Magoreo sub Trattowo et Cubsk
pchulam perticar duodecem in latum in longum vero per
Stadia quinque ad Granitiem inter metas ex utraq parte No
bilium Zagurnow in Summa Mille florenor Polonicali. Magco
Alberto Szczenski Cubdelegato Loca una cum Cubditis inter
spectandis et Area designat. In Campo hyemali sub Wazyno

magna pepulam perticar decem in latum, in longum vero per
stadia quatuor ad granitiem tendene inter metas Nobilium
Łagunow ab una, et Laboriosi Valeriani eorund Nobilium La-
gunow subditi parte ab altera, item in eodem campo pe-
sulam perticarum sex et subitarum duorum in latum, in lon
gum vero per stadia duo ad granitiem tendentem inter me
Nob. Xięzopolski exuna, et Nobilium Łagunow parte ex
altera, in campo vero sub Bia-tyzewo Vernali pepulam
perticar trium et subitarum sex in latum in longum vero
per stadia tria ad granitiem protendentem inter metas
Nobilium Łagunow ex una et Nobilium Sokolich ex altera pa
te, item in eodem campo Vernali sub tamen Kozmice
pepulam perticarum quinque in latum in longum ver
per stadia decem usq ad granitiem tendene inter metas
Nobilium Łagunow ex una parte, in campo autem Ma-
gorco sub Rozkowo et Cyrk pepulam perticarum de-
cem et subitarum duorum in latum, in longum vero per
stadia tria ad granitiem protendentem inter metas Nobilium
Łagunow ab una, et Nobilium Sokolich ab altera parte, un
cum subditis intranominandis et area in summa obtin
gentorum nonaginta quinque florenos et gro sol decem sol
dos tum et labia trium Marcar Decreto quidei ghex latteam
florey adjudicado Anno Actuario forensibi exhibend. In
campo hyemali sub Wazyno magno pepulam perticar
decem et subitarum quatuor in latum, in longum vero pe
stadia quinque ad granitiem protendentem inter metas Nob
lis Xięzopolski exuna et Laborioso Stanislai subditi Nob
lium Łagunow ex altera parte, item in eodem campo pepu
lam perticarum novem et subitarum duorum in latum,
in longum vero per stadia tria ad granitiem protendentem
inter metas Nobilium Sokolich ab una, et Nobilium Łagunow
parte ab altera. In campo vero sub Bia-tyzewo Vernali
pepulam perticarum sex et subitarum quinque pene
triam protendentem ex Wazynko ad Bia-tyzewo ex una
et metam pundi Nobilium Łagunow ex altera parte, in
campo autem Magoreo sub Rozkowo pepulam pertic
decem in latum in longum vero per stadia tria pro-
tendentem ad granitiem, inter metas Nobilium Łagunow ex
et Nobilium Sokolich ex altera parte, item in Rozkowo na
ogrodkach duos duo per stadium unum ad inter m

Łagunow

in Wazynko obligatam ex antiquo pertinentes una cum Subditis et Arca lignea sorto et Robotis devastato in transeuntibus in Summa Mille centum Triginta Unum florenos et groszorum decem solvendo. Robotibus Joann Leszczynski et Con bus de Ilgi suckie conjunctibus adjudicat. In Campo hyemali sub Wazyno magna pepulam perticar quatuor et subitorum trium in Latum in Longum vero per stadia quatuor ad granitiem protendentem inter metas Nobilium Łazunow ex una et Nobilium Sylvich parte ex altera, Item in eodem campo pepulam perticarum quinque in Latum in longum vero per stadia duo inter metas Nobilis Xięzopolski ex una, et Nobilium Łazunow ex altera parte, in Campo vero sub Białyzewo Vernali pepulam perticarum quatuor et subitorum quatuor in Latum in Longum vero per stadia quinque inter metas Nobilium Sylvich ex una et Nobilium Łazunow ex altera parte. Item in eodem campo Vernali tamen sub Kozienice unum pertiam unam distans in latum in longum vero per stadia quatuor protendem inter metas Nobilium Łazunow ab una, et Nobilis Krasinski parte ab altera, In Campo autem sub Radkowo majore duos binos perticas binas et sex subitos distantes per stadia duo inter metas Nobilium Łazunow ex una, et Nobilium Sylvich ex altera parte una cum Laboriza sua Anielle Laborizza Petronella cum et Laborizo Alberto Dudek pignoratis Pizia in Bonis Białyzewo sub Fol. Felicissimi Jordan sic scribitur ad prius verbum tum et arca et sorto in pacificando in Summa Trecentorum Quinquaginta Unium florenor et groszor decem Leonardo Nobili Hedvigi de Łęczyca Nobili Valentini Brzeski Comorti assignat. In Campo hyemali sub Wazyno magna pepulam perticar quinque in latum in longum vero per stadia quatuor inter metas Nobilis Łazunow ab una et Nobilium Sylvich parte ab altera, Item in eodem campo pepulam similiter perticar quinque in latum in Longum vero per stadia duo inter metas Nobilis Xięzopolski ex una et Nobilis Łazunow ex altera parte, in campo vero sub Białyzewo Vernali pepulam perticar quatuor per stadia quinque inter metas Nobilium Sylvich ex una et Nobilium Łazunow ex altera parte. Item in eodem campo pepulam perticarium et subitarum quinque per stadium unum inter metas ut supra Nobilium Łazunow et Sylvich. Item

In campo

in campo eodem Vernali tamen sub Kozenice Sulcum unum perticam unam et Cubitum unum distans per stadia quatuor inter metas Nobilium Zagunow ex una, et Nobili Kazinski ex altera parte in campo autem magoreo sub Rothowo pertinam perticarum trium per stadia duo inter metas Nobilium Zagunow ex una et Nobilium Szytsch ex altera parte tum Laborioram Marianeam Laboñora Petronellæ cum d. Laborio Alberto Rudek procreatam Filiam unicam dotem infrascriptam narrata in Summa Quadringentorum Florenorum unius Florenor et grossor quatuor Polonicalium Nobili Paulo Wilewski applicata, in campo Lyemali sub Warzyno magna petitoria perticar quatuor et Cubitorum duorum in latum in longum vero per stadia duo inter metas Nobilium Zagunow ex altera parte in campo vero vernali sub Biatrzewo Sulcos duos per stadia duo Nobilium Zagunow ab una, et nobilis Kiszorowski parte ab altera. In campo autem Magoreo sub Rothowo Sulcum unum perticam unam et Cubitum unum distans per stadium unum inter metas exutraq parte Nobilium Zagunow item in Rothowo na Zogrodkach Sulcos tres per stadium unum ad sortem obligatam in Warzynko sub spectante In Summa Octuaginta duorum Florenor grossor decem Polonicalium Nobilibus Mathæo et Francisco Zagunow adjudicat Subditos vos ad eandem sortem in Warzynko sub jure obligatorio Nobili Joanni Kozuchowski subjectam pertinenz eo ordine ad ostendos labores petitoribus disponit et quidem Magico Alberto Gorzeński subdelegato Socero Laborioso Antonium dictum Rudek et Apolloniam conjuges Parentes Agnetem Ancillam et Marianam Filiorem in Filiis unicum Zala novitor ædificatam [illegible] et agris per eosdem Subditos pohgris tum distincta area in latum perticarum decem aboq Cubito uno per Villam quadrendis per Villam Warzynko ad meridiem, in longum vero perticarum viginti quatuor et semi trium Cubitorum junctim et Nobili Paulo Wilewski Cujusdem Magico Gorzeński pertinent ex in latum Nobili vero Wilewski publicat quatuor semi in latum in longum vero retro ut ad mensuram Area protendit. Socero autem Filiorem Joannis Laborioso Petronellam d. Laborioni Alberto dicti Rudek. Relictum pro per eundem Subditos [illegible]

sortem

Jmo

10

Consortem Viduam Matrem et Vincentium Agrestem Filium
ac Carolum in Bonis Grotkowo Gnosi Jacobi Kęsicki Burgra-
bij Castrens Plocens hereditarijs commorantem in Presen-
ti fundo Educatum ejdemq fundo annecti debitum per
eundem Gnosum Forawski si voluerit vindicandum cum
Gaza holodio agris per eosdem Subditos possessis tum
Area in possessione ejusdem Laboriosi Vincentij ad pra-
sens sitta perticarum in latum Novem et Semiduorum
Cubitorum à via per Villam Wazynko tendenti, ad Septem-
trionem perticarum in longum Viginti Septem in se con-
tinentem Nobilibus quoque Joanni Leszczynski et Sophiae
Kęsicka Conjugibus Laboriosum Valentinum ejusdem
Laboriosae Petronellae cum olim Laborioso Alberto Dudek
procreatum Filium, tum et Aream Curialem perticar
in latum quatuordecem, in longum vero perticarum
viginti duarum et Cubitorum quinque, à meridie
ad Septemtrionem protendentem, una cum holodio deva-
stato in eadem Area sito tum horto post viam quae
tendit per Villam Wazynko versus eandem Aream ad
Septemtrionem in latum perticar Sex et Semiduor
Cubitorum, in longum vero per stadium Unum iunctim
Nobili Hedvigi de Leszczynskie Nobilis Valentini
Brzeski Consorti et quidem Nobilibus Leszczynskim con-
iugibus Areae supraannotatae perticas decem in la-
tum, Nbli autem de Leszczynskie Brzeska ejusdem
Areae perticas quatuor similiter in latum, in longum
ut se protendit, horti vero Perticas in latum quatuor
et semiduos Cubitos Nobilibus Leszczynskim Conju-
gibus, supradictae vero Nbli de Leszczynskie Brzeska
ejusdem horti perticas duas in latum, in longum ut
se extendit, Insuper Subditi supra de nominibus spe-
cificati Mafico Jezewski et Gnoso Forawski traditi
qualibet hebdomada una die Labores manuales
Nobilibus Leszczynskim Conjugibus praestare debebunt
et tam Mafcus Jezewski qm Gnosus Forawski quis-
que illorum suae possessioni subjectis Subditis ea
interdicere ne audeat idq sub poena banitionis in
primis Judicijs Arribus Zawskrzens in Orzensko post

Jm

post Contraventionem praesenti Decreto incidentibus publicanda tradit, et exdividit, qui Subditi Labores iuxta Usitatam praxim quisque illorum Domino suo praestare et obedire tenebunt. Dominus autem eorum unus alteri ullo modo praedire, imo praemissam Exdivisionem nunc per Judicium Condescensoriale factam Sortium absque praeseminationibus tam vernatibus quam hyemalibus existentium tum Arearum similiter prout Sortes perticis ~~[illegible]~~ qualibet pertica semi Octo Cubitorum in se continente dimensuratam una cum Pratis, Sylvis, borris, rubetis et virgultis versus pessulas Sitti necnon Subditis sine Quvaminibus extantibus eorum aedificijs superius connotatis manutere, possidere, ac Contributionem Capitalem Regimini Ivardiae Sacrae Regiae Magestatis et Reipublicae provenientem, nec non decimam pecuniariam sive manipularem Ecclesiae Parochiali Gołyszynensi debitam quisque eorum iuxta proportionem Summarum suarum contribuere, et persolvere qualibet ratha et Anno usque ad persolutionem Summarum sibi debitarum et praesenti Decreto liquidatarum debebunt et tenebunt id sub rigore poenae banitionis praesenti interpositae quas quidem exdivas Sortes cum Arejs et Subditis supra annotatis Officium Condescensoriale cum duobus Nobilibus et Ministeriali Sub Actu connotatis Totius specificatos Mafum Jezewski, Gnosum Jorawski, Nobiles Leszczynskie Conjuges, Brzeska, Wilewski et Laguny intromisit, investivit, et in pacifica possessione nemine contradicente reliquit. Decreti praesenti Vigore.

Antonius Malewski Cameranus Terrestris Zawskrzeny mpp

Mathias Bagienski Cameranus Trns Zawskrzeny mpp

Officium pœnis Castrensem Capitis Plocensis ad Oblationem S. Francisci Wielunsky Decretum Condescensoriale Infrascriptis in Bonis Inferius nominandis Officiose per Infraspecificatos S.S. Camerarios Trres Lauchnen Inter partes Infrapositis Expeditis ac manibus ipsis propriis Subscriptis reproducendis ad Acticandis Actisque pœnis Ingrossandis Suscepit in Tenore Sequentis Inserati Originale ejusdem Decreti Circa Acta Relictum

Actum in Castro Plocensi Sabbatho in Vigilia Festi Nativitatis Sancti Joannis Baptistæ Anno Domini 1754to

Decretum [illegible]
in fundo Bonor Wazyn
ko per SS. Camerarios Tres
Zawskrzeny Latum
1754 Anno

Actum in Bonis Zielona Magnifici Jacobi Ziel-
ryi Palatinatus Ploceq hereditarijs Feria Sexta
Diversionis sanctorum aplorum proxima anno Domini Millesi-
simo Quingentesimo Quinto. Coram Egrego Jaco
Burgrabio Castreq Ploceq In presentia Nobi
Do Boseckij et Theodori Rotkowski nec non Minis
Gnatus Prowidi Ignatheij Jachimowicz de Boris Wedro
tichet Jurati. Actum presentq acclamantis. Qui quidem
Burgrabius Castreq Ploceq vsq facuendo munerj Officij Exe-
pleno Bastionis super Egro Zielinski Scabinatus Ploceq respec
non solutionis Summe Kongentorum Typorum una cum proxis
ad alteram tantam Summam redactis Summam Duorum Millium Qu
centorum Octuagenta florenq polonq officiq nec non Badiorum ac pena
rum Literarum Decreto Tribunalis Regij Petricoviensis Egro de Mostow
ne de Bojerowskie Zielinska olim Egro Stanislai Zielinski Consorti
Literis Debitis adjudicatis et vi Contrawadiorum Eodem Decreto coram
Castreq Ploceq Feria Secunda post Festum Sanctorum Trium
Regum proxime anno presenti obtentis et publicatis vigore
additionis ab Illustri Magnifico Stephano a Denbowa Sora
bowski Ploceq Plotiensq Capitaneo in Personam suam habita
officiosa requisitione Egra Egra Zielinska ad Bona memorata
Zielonie una cum Separatis Nobilibus et ministerialibus condescen
Jurisdictionem suam Officiosam fundavit et provisa omni Sensib
circa Actus officiosos servari solitis per ministeriales proclamat
Partes ad Comparendum acclamare mandavit. Quo in Termino Com
parens personaliter Egra Mastranna de Bojarowskie Zielinska
Actis productis processu et pote Decretis Tribunalitijs Regij primo Feria
Tertia proxime Festi Sancti Lucae Evangelistae Anno Domini Millesimo
Septingentesimo Quinquagesimo Secundo altero Feria quarta post Festum
SS. Simonis et Judae Apostolorum proxime Anno Millesimo Septin
gentesimo Quinquagesimo quarto Petricovie Citis tum Condemna
tionibus in Terminis Actis factis ex eodem Decretis omnibus obte
pehit sibi Executorem sive Stationarium Bonorum in Summo prov
onibus ac adjudicatis fieri et peragi. Cuius petitioni Idem Egra
gratias ati petie annuendo visis revisis ac rutinato processu ad
storem se se contulit, interore sequenti = Ktegprzed pomiewa
na Zielony leżąca od między Imtana Stanisława Zielińskiego
Lucyey Katarzyny mgra przez Wielg Imtana Podczaskiego
za Summę Tysięcy Dwochset Tynfow rabytą hereditatis ob
jon precio ob Cujus Solis tenutitatem Wielg Jmtan Podczas
w Brzeszczynym Trybunale Piotrkowskim do recepcu ab hered
zaberaiącego Decret obligatur i wiec in eodem precio
Dwochset Tynfow podarie sy tak sama część zgrantami Tyn
zarodami nic tykaiąc Jmienia gruntowego Jmtana Podczaskiego Sto

ci tey Części grunta są w Sobie y od innych dystyngwowane y obmie
wane tey części grunta zasiane są partim na Dwor partim przez
łopów WJmPana Podczaszego iako to przez Szeligę Matusa
Szczęsnego oprocz trzech pułwłoczkow, dwoch w Oziminie
mniego w Jarzynie w zagonow cztery pięciorgiem stay ciągną
cych się ktore Jeymć Pani Zielinska zasiała maią Sobie pozwo
lone do dalszey Interessu Kombinacyi # Na tey Części podaney nie
masz pomieszkania bo Dworek ze wszystkimi budowniami Gospo
darskimi za possessyi WJmćPana Podczaszego Płockiego zgorzał
Siedliska do tey Części puste dwa. In residuo zas pretio tak Sum
my prowizyi iako tez adjudicatorum podaią się Chłopow
Dwoch ex Sortitu Wielm JmPana Podczaszego, to iest Kazmierz
Gutka y Paweł Kawka z załogą y robocizną zwyczayną. Aże do
tey Części należy plac czyli Siedlisko na ktorym wybudował się
Szeliga Chłop poddany Wielm JmPana Podczaszego Płockiego z chału
pą stodołami Szopami y innymi wygodami Gospodarskimi ktorą
budownią lubo Jeymć Pani Zielinska iako na cudzym gruncie do
części należącym podac Sobie effectavit iednakże ~~tak~~ na requi
zycyą Wielm JmPana Podczaszego wyperswadowana ustąpiła
siedliska a in recompensam WJmPan Podczaszy ustąpił Chło
pa Imieniem Urbana bez Załogi y ręczną robotą post cujus quidem
Traditionis Connotationem et conscriptionem Suprascriptus Gnosam
Burgrabius praefatam Gnosam Zielinska in possessionem praemissio
~~nam~~ in praesentia Suprascriptt. Nobilium et Ministerialis intromisit inve
stivit et in pacifica possessione reliquit praesentium vigore
~~[illegible]~~
E Ktory maią takie potomstwo to iest Kazmierz Gutka ~~[illegible]~~
Synow czterech dwoch do roboty zdolnych dwoch małych
chyba do pasienia zdadzą się Kawka ma trzy Corki dwie
małe ~~dziewczęta~~ do żadney roboty nie zdolne trzecie przy
piersiach Urban ma dzieci dwoie iedna dziewczyna w pułtom
Lat a druga przy piersiach.

Jacobus Antonius Lubicz Gołkowski Burgr Castr Plocen

tio

wszystkie zasiewki podaią się JmćPanu Zielinskiemu

Officium praesens Castrensis Capitis Plocensis ad oblationem Gen. Mar[illegible]
Bojanowskie de G. Stanislai Zielinski Relicta Consortis Vidua[illegible]
tionem Infrascriptis in B. Infernis nominandis Officio[illegible]
fraspecificatis G. B. Plocensis expedito ac Manu Ipsius propri[illegible]
scriptis Reproducens ad Articulos actis praesens Ingrossandi
pit in Tenore Sequens / Inscrip. / Originale Ejusdem [illegible]
circa Acta Relicta.

In Castro Plocensi Feria Secunda post Festum Sancti Francisci
Fessoris pro Anno Domini 1755to.

Traditio in Fundo Bo
nor Zielona per I B Cl Moz
Prolato

1755to

Acta sunt haec in loco differentiarum inter haereditates Bonorum villarum Borowo ac Aliarum attinen. Mcorum Jezewskich Dapiferorum Plocen. Coniugum haereditariorum ac Stopino aliarumq. itidem attinentiarum prope fossam Relictae ac Successorum Olmi Mfci Kampenhauzen Succamerarij: Parnaviae haereditariarum in Decro Triblio specificatarum pratisq. dictis mokre magnae latitudinis inter Sylvas Pinaticas et Varia Virgulta Feria 2da pt Fm Sancti Mathei Apostoli proxima ao Dni 1755to nihil praeiudicando exre Jurisdictionis presentis fundatae fundis ac defensis partis utriusq. presentibus Mfcis Gris ac Nlibus Symone Zboinski Pincerna Dobrinen. Alberto Jezewski Subdapifero Pllus Plocen. Antonio Jezewski Venato Zacrocimen. Laurentio Swiecicki Camerarida Terrestr Dobrinen. Thoma Umienyski Ignatio Godlewski Jud. Cren. Zam. Antonio Zołtowski Joanne Stakowski Francisco Maleski Francisco Gizinski ac alijs quam plurimis ad actum Pcen. Congregatt nec non Mti Rni Glo Provido Jozepho Czerwotowski de Villa Kalkowice authen. et Jurato actum Pcen. acclamante.

Officia Infrascra et Quid. Succamerariale Dobrinen. ex parte et Requisitione Mcorum Jezewskich Dapiferorum Plocen. tum Quoq. Officia Cren. Zacrocimense et Zambrovien. Vigore Decreti Judicij Triblij de actu eius Petricoviae Fra 2da pt Fm Conversionis Sancti Pauli Apli proxima ao Dni 1754to inter partes Infrascras lati ad actaq. Cren. Plocen. Sabbatho pt Deam Invocavit Quadlem eoq. ao per oblatam per recti Quo mediante in Ordine Executionis Decri antecti Triblij et Quid. in Causa Granitali Mfcor. Succamerariorum sive eor. Camerariorum atq. In Causa districta Juris et facti Judicior. Terrestr et Offor Cren. in fundum Bnum Borowo, Rosciszewo, Polik, Wrzesnia Stopino, Pianki, Kownatki, ac aliorum Jnr Quae Officia Officiorum Pcen. Condescensio est Inuincta, Tum Vigore Limittnis Feria 2da pt Fm Visittnis GVMariae Anno Quo Supra in Fundo Suprascrs

bonorum Lites et differentiarum per officia Succameriatale Plocen
et Cren Zambrovien prodie hodierna in acta expressa facte, ad acta
Cren Plocen feria 6ta ante Fm Sanctae Margarethae Virginis
et martyris ao 1752to per oblatam peractis ad rundum
Supradictorum Bonorum Litium et differentiarum Ex Requisitione par
um condescendentes Jurisdictionemq Suam eidem vere sup
scripti mlis fundarunt Securitatem publicam proclamare
partes ad jus parendum audiendas mandarunt. Que inter
no Partibus actorea simul et Citta mo Jo zepho Jezeski
pijen Plocen Colonello Regimenis Equestris Clare minoris
gni per mjum albertum Jezeski Subdelegatum Plocen Fratr
Germanum adhuc Cren Wodzimirien die 23tia mensis maji
presenti in Jesum Plenum Que quidem Plenitia ad acta Terminis
lia in mitava in Mis communibus Temporibus Terminorum
festi Sanctissimi Corporis Xti Dni proxa ao pdem in Jesi per
oblatam est peracta Mea Catharina de Rosciszkie Jezewska
Supradicti mji Josephi Jezeski Capijen Plus Plocen Censoris
In apistentia Cuius mji alberti Jezewski Subdapijen Plocen
pnter Citta simul et actorea mjcio marianna Lucia de L
Cory olim mji Joannis Kampenhauzen Succameratij Pom
drien Gnalis majoris Exercituum Regni Relicta Consorte Dni
Matre adv Ignatio Capnico de Lecensi Dni Colonello Saure
Mattis et Joanne Succameratis filijs Kampenhauzeny per
Mjum Joannem Kampenhauzen Suo et Patris mei pnter Jo
chaem Radratoski adjuncto Suo et pro Hieronimi et Francisci
dratoskich Fratrum Suorum me pnter Illustri et Mco Comi
Podolsci Podoski Palatino Plus Plocen et Castellano Gnali
per Jum Laurentium Lubieniecki Illustri et mjco Andrea Za
ski Capitaneo Posten Gnali majore Exercituum Regni
Mjo Czesnowski Pinczow Archiepo Amissano tum mjo Jo
co Kuczborski Judice Terri Plocen adv admodum Rendo Mat
Lubieto choski Decano Brzesnensi Prepositio Lutocien Ex
latere salle adductis per Jesum Thomam Uniejowski Perillu
Ignatio Szantoski Canonico Vladislavien Cuiusvis Prepositi Pere
vig

Rosciszewien. ilic ex Collateralitte adcitto per Gsum Laurentium Swięcicki Reliquis Adcittis per Gsum Michaelem Kadratowski. Coram Judicio Officiorum Presentium Condescen. Comparentibus et Super Limitaonem Ulteriorem pro die Infrascriptae in se Compositam Consentientibus Judicium Itaq. Condescensionale de Consensu eorundem partium tum in Virtute Literarum ad se ab invicem scriptarum Presentiq. in Tmo suo Coram Judiciose positarum actum Presentis Condescensionis ad Feriam Idam post Tmo Visitationis Gvmariae in Ao Dei dante futuro 1756 proxime venturam cum Omnibus Consentis et rigore in Decreto Tribunalitio appositis similat differt et prorogat Conservando Partibus tam principaliter agentibus Quam adcittis Suis Coram Officijs vel alijs in Decreto Supra Anno Tato Tribunalitio Expressis Tmum paratum peremptorium

Stanislaus Ostowski Camerarius Grand. Terrae Dobrin. mpp

Jacobus Ostaszowski Vice Capitaneus et Judex Castrensis Zacrocimensis mpp

Casimirus Gordwa Godlewski Vice Capitaneus et Judex Castrensis Zambrovien. mpria

Officium Presens Crone Capitulo Plocen. ad Oblationem Joannis Szulinski Decretum Limitationis infrascripto in Bonis Inferius nominandae Officiose inter Partes Intercontentas per infranominandos Dnos Judices expedito ac Manibus Eorum proprijs Subscripto reproducentes ad Acta Actisq. Presentis Ingrossandum Suscepit in Tenore Sequen. (Inserat.) Originale Quae Dni circa Acta relicto.

In Castro Plocen. Feria quinta ante Festum Sancti Francisci Confessoris proxa Anno Dni 1755to.

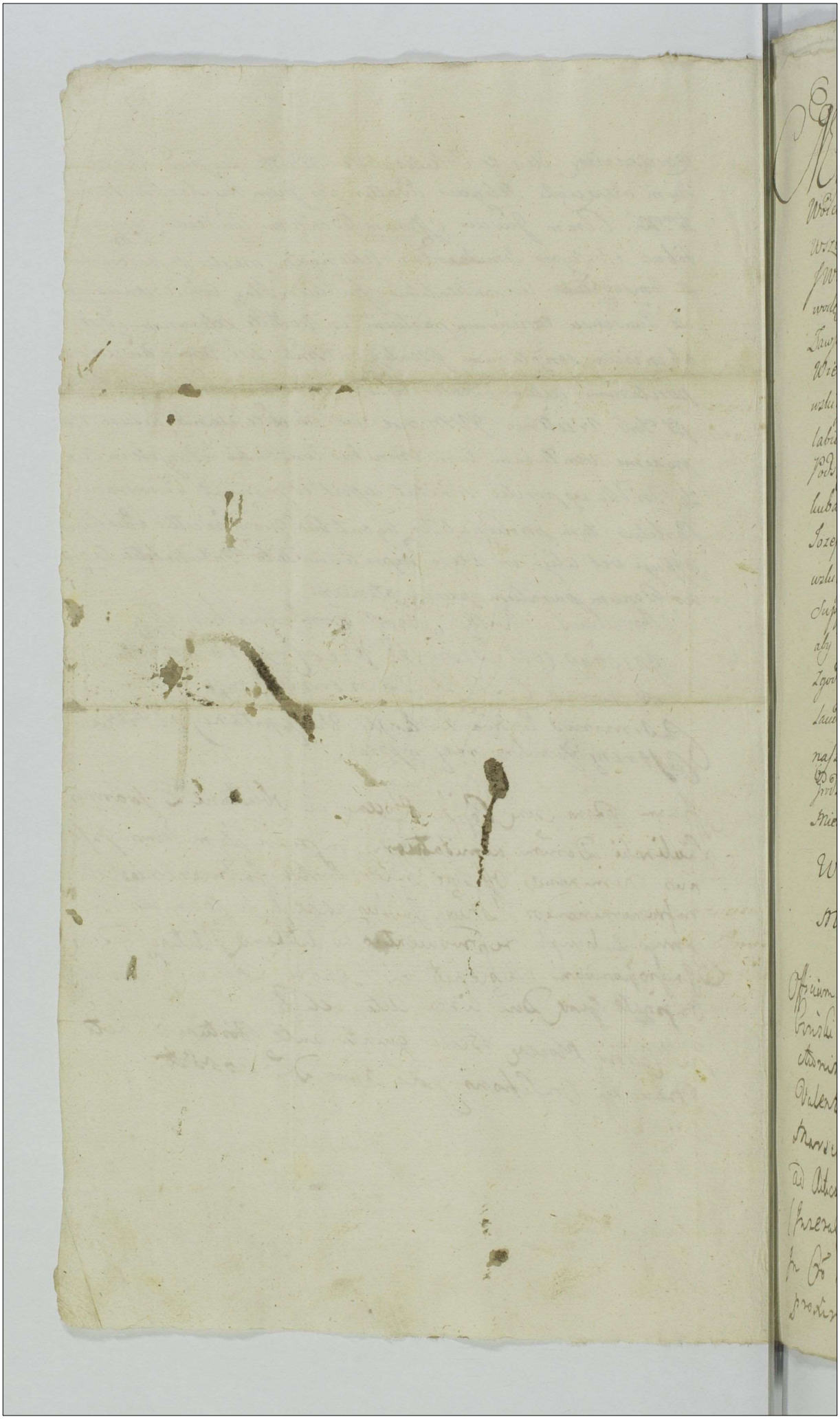

16

4

My Rady Dygnitarze Urzędnicy Officyalistowie y Rycerstwo Woiewodztwa Płockiego ziechawszy się tu do Raciąża na Mieysce wszelkim Obradom naszym zwyczayne według Innotescencyi przez JW. Imci Pana Mikołaja Hrabię na Podosiu Podoskiego Woiewodę Płockiego na dzień dzisieyszy na Podsędkostwo Ziem. Zawskrzen. wydanych obralismy za Dyrektora Koła naszego Wielm. Imci Pana Walentego na Radzimowicach Bonkowskiego Skarbnika Płockiego pod ktorego dyrekcyą unanimi labio et concordi omnium assensu za Kandydatow do tegoż Podsędkostwa Ziem. Zawskrzen. Wielm. Ich Mciow Panow Jakuba na Czarnocinie Mostowskiego Sędzica Ziem. Zawskrzen. Jozefa na Kruszu Kruszewskiego Pisarza Antoniego Malewskiego Komornika Ziem. Zawskrzen. Pawła Sutkowskiego Supplikuiąc J. K. Mci P. N. M. Szczęśliwie nam panuiącego aby z tych Ich Mciow Kandydatow iednego ad id munus obeunda zgodnego ex distributiva Justitia raczył podpisać ktore to laudum zlecilismy Wielm. Imci Panu Marszałkowi Koła naszego aby one ręką swoią podpisawszy poblatam do Ksiąg Grodzkich Płockich podał, Datum w Raciążu dnia trzeciego Miesiąca Grudnia Roku Pańskiego 1754.

Walenty Bonkowski Skarbnik Płocki
Marszałek Koła Rycerskiego mp.

Officium Praesens Crenae Capit. Plocensis ad Oblationem D. Josephi Dybinski Laudum Electionis MM Candidatorum in Munus Functionis Subiudicatus Terrae Zawskrzensis sub Directione Mci Valentini Bonkowski Thesaurarij Plocensis Coronae Comitiorum Marschalci electi Constitutum ac manu Ipsius propria subscriptum reproducere ad Acticanae Actisque Praesentis Ingrossanae Suscepit in Tenore Sequenti (Inserat:) Originale Quae Laudi Circa Acta Relictum
In Cro Plocensi Feria Tertia post Festum Sancti Andreae Apostoli proxima Anno Dni 1754.

Laudum Elekcyi Podsędkostwa Ziemi Zawskrzenskiego.

1754

w Raciążu.

5 x 17

Actum in Bonis Rydzewo Sabbatho ipso die Festi S.
cti Valentini Martyris Anno Dni 1756to Coram
Gnoso Antonio Chmielewski Burgrabio Crem Plo
pentibus Gnosis Feliciano et Valentino Krzywko
wskie nec non mli Rni Gnali Provido Matthia
Woytowicz de Ratowo authco et Jurato actum
pen acclamand

Qui Gnosus Burgrabius Crem Plocen Satisfaciendo
muneri officij Sui ac additioni a mfico alberto
Zołtowski Judice Crem Plocen p expressum habitae
ad Instantiam Illris mci Valentini Niszczycki
Castellani Raciąsien actoris Jurevincen vigore Conde
mnationis Petricoviae in Judicijs Ordinarijs Gnalibus
Tribunal Rni Fra Secunda post Festum Sanc
tae Luciae Virginis et martyris in Anno pxe ela
pso 1755to Sup mfico Stephano Rosciszewski
Pincerna Bilscen Citto Jurevicto Intuitu Sessio
nis Turnicae p duas Septimanas non Expletio
nis, poenae Quadruplicis quatuordecem Marcarum
Polon Circa Egressum de Turni Decreto Trni Za
wskien in mtava adjudicat non solutionis in
lucro ulteriori ac respectu Evocationis partis actoreae
Jurevincen, tum quoq Intuitu anterioris executionis
p mficam de Zorawskie ejusdo mci Rosciszewski Citti
Consortem Impugnationis tam Sup eodem mfico Rosci
szewski Citto quam Impugnat x obtent et publicat
ad Bona memorat cum nlibus et mli in Actu notat
Condescendit Jurisdictionem Suam p vocem Supra
ti mlis promulgat fundavit, et partes ad Compa
rendum Suo Coram Officio acclamare Injunxit
quo in Trno Circa reproductionem Condemnatio
nis p Plenipotentem partis actoreae Supradeactu
x Processu fusius obloquente

notata

x

licet Mcus Roscislewski Cittq Iurevictq de Penti Execu-
tione p Nlem avisatq extiterat, et Circa Avisationem
Domi Pens Invenerat, attamen nullis defensis Pen-
tem Executionem Impugnabat itaq Gnosus Burgrabius
reviso Processu adhuc Plenarie non perducto ab eadem
executione Supersedendo Causam hanc Cum toto effe-
ctu ac partibq ad Iudicia Tribunal Rni Petricovien
rursus pro finali decisione Seu plena Convictione Penti-
varijs hominibq Circa Pen executionem transeunti
remisit remittitq Pentibus Trnum partibus me-
rat utrisq in Pallegat Iudicijs Tribunal Rni Petri-
covien Sine quavis Adestatione Conservando Compare-
di peremptorium.

Antonius Chmielewski Burgrabius Cren Plocen mpp

Officium presens Crene Capitt Plocene ad oblationem N. Lu-
Dozalski actum executionis infrascriptt in Bonis inferius
nominandae Officiose per infraspecificatt Gsum Burgrabium
crene Plocene expedit ac manu ejus propria subscriptt R
producene ad acticandae actq psene ingrossandae suscepi
in tenore Sequene /inseratur/ Originale ejusq exe-
cutionis Circa actt Relictt.

In Castro Plocene Feria Secunda post Dominicam Se-
ptuagesimae pxa anno Domini 1756to.

Executio in Bonis
Rydlewo cum Re-
missione ad Quae Tri-
bunct Rmi Petricoy
p officium Cy Ploq
expedita.

1756to

Actum in Benis Leszczyno Alium Sorbitus? NN Antonij et Stanislaj Dziwanowskich haeredib ad Idem possessionis Dlue Malanowij Vlo tarij Castren Ploen Subiecti Sabbatho in Vigilia Festi Sancti Laurentij Martyris Anno Dni 1753.

Coram D. Laurentio Dluzniewsky Burgrabio Castren Ploen insessia NN. Laurentij Dobrzenicky et Josephi Renarzewsky nec non Mis Rdi Fratis Benedicti Valentini Szeluba de Villa Miaczyno Authi et Jurati ad Actum Ploen assumpti Dlue Audamay Quiquid D. Burgrabius Castren Ploen indistendo legibus Dni de peragend Executionibus Sanctis Calisque indo quij munerj officijj additionij a M. Antonio in Zalszewo Zalszewsky Vexillifero Lanstinen et Capitaneo Castren Ploen ad instantiam per agenda per Actum habita parendo ad Requisitionem Officij Jam Dicti Constantis de Leszczyaslue primi olim D. Alberti Dziwanowsky Ut voti olim D. Ludovici Bronisky Relicti Consortis Vidue Matris tui Joannis et Josephi Filiorum Dziwanowskich ad Juscriptum Vigore Condemnationum et quid annus F. da pt Dni cum Letare Quadragesimales in Lucro Solutionis alterius Pensionis Festi Sanctae Margarethae Virginis et Martyris in Lucro Ecclesiae Vetrisq in anno 1749. Festi in Lucro ultimarid F. da post Dnicam Misericordiae in Anno 1750 super Bono D. Antonio Dziwanowsky in Castro Ploen Quarta denig F. 3tia post Dnicam Sanctae Mariae Magdalenae Anno proxime Elapso presentib in Dobrzen in Dnis Fribus Particularibus in Lucro denuo ultimarid super Bonis Antonio tum D. Stanislao annis D. Gregorij Czachowski conserte Marianna Virgine Jnnupto Patribus et Fratribus inferse germanis Dziwanowskie olim Clementis Filijs et Filiabus Jntactis Summa Mille Dymphen in Divisione certa expressa non Solutionis Ostensis et publicatis in Veritate citat supra de certo expressat Condemnationum ad Bona supradicta Leszczyno cum suprascriptis Ribus ac illis contradescendit, quidq pendata Jurisdictione sua pace et Venatte publica et voce alis promulgata Partes Jam actoreas Juscriptum Jpsius Citati Juscriptis ad sui Comparitionem acclamare de mandavit Quo in Dnm omnio pter Comparens D. Constantia de Leszczynskie Dziwanowska ultimo actis Bronisska reproductis supra deactis Notatis Condemnationibus ut supra tenoratis Sufficien super ijsdem D.D. Dziwanowskie Commissionem postulavit sibi Officium Executoriale ad Jpsorum Jnstantiam

portio

proportionato Summa Correspondeo Condescendi: Cuius postulationi
G Burgrabius Cassen Plwen vti Tuite annuendo ad Traditionem
Conservationem ~~Pacificam~~ et defensionem ~~nemine impugnante~~ sese Contulit Cuius
Tenor Sequitur ejus modi. Z Części JW. Antoniego Dziwa
uszliego Siedlisko w ktorym się Znayduie Chałupka bardzo
bez Sieni in parte zwdyte Spruchniałe in parte w Lepianey
rey reparowac mi można poszycie na niey złe ze Słoma o
dnym Kleplskiu zwdyte y Słupy na Sochach stanowia
Słupy y dyle całe pognite, a zas poszycie znacznej poprawy
potrzebuiące, takze Szopka wprzestok otwory tahowac y ze
Rod alias otługow to od Zadzyey; to iest, Pierwszey Dzie
mentowey Zwardyi: J.K.Mci: Drugiey JW. Walentego Dzi
niewskiego. Trzeciey Successorow S.p. JPA Cypriana Za
szczenskiego, Czwartey Jana Adryana Zalewskiego Z
staiących w Summie Siedmnaście Sekundzie iuż Zyntor
Oryginalney y processie na Capnt Citati Gurevich przypada
ce Jchmosciow Panow Autorow podaie się. Z Części zaś Jm
na Stanisława Dziwanowskiego pismo w Polu ozimny
pod Lasem u Szczeski Zagonow Janych stay przez stay dwo
przy miedzy JmP. Zalewskiego Zytem Zasianych, Item wd
grew mieyscu pod Baranowicze Janych Zagonow Sieden stay
ma z iedney strony od Chmelu z drugiey strony od miedzy
Cmitego Walentego Woznego otługiem leżących, Item wzy
mieyscu na wezgłowiu ozimkow pole przez stay dwore od Zbo
zytowych takze bez Zasiewu otługiem leżących. w Polu
ow za wsia Pluska Zagonami osmia stay dworzy z Sie
dzien y ogrodem do teyze Pluski należących bez wsiania
Zasiewu y ogrodzenia, Item w drugiem mieyscu Pluska
ma Zagonami Jaremi przez stay bore to iest dwore przemie
Jaru a trzecie tatarska Zasiane miedzy miedzami tego Z
Pana Stanisława Dziwanowskiego z iedney a drugiey strony
Walentego Woznego z drugiey strony, Item Dzika pod Stai

poczynaiącasię od Łąk Jchmciow PP. Rocha Trębinskiego y Fa
biana Leszczynskiego a ciągniącasię do Granice Leszczenskiey
z obydwoch stron miedzy miedzami JmP. Łukasza Malewskie
go Regenta Grodz. Płockiego. W Trzeciem polu Ugorowym Na
Przyczach za Baraniakiem Jarych pięć stay dwoygi przy
miedzy JmP. Malewskiego z iedney a tegoż JmP. Stanisła
wa Dziwanowskiego z drugiey strony odłogiem leżących
Item w tymże polu Płuska Zagonow Jarych Szesc stay dwoygi
Zaczynaiącasię od drogi bitskiey a ciągniącasię do Dąmbro
wey miedzy miedzami z obydwoch stron JmP. Malewskiego
Regenta Grodzkiego Płockiego in Summa Ducentorum Quin
quaginta Tymphorum Orginalis processu, tudziesz Pogłowne
do uspokoienia y Dziesięcina Kościelna iako tez Sol Sucho
dniowa do odbierania pixta proportionem actoribus Jurevin
na znacza się y podaie. Qua peracta itaq Conscriptione agrorum
ac Inseminationum Permissos agros, areant et aedificia Praefati PP. Dziwanowskim par
ti actoreae Jurevinceae in Summa Supra expressa ac proces
su perducto in actualem possessionem Jd. P. Burgrabius Ca
stren. Plocen. tradidit pacificamq possessionem nemine Impu
gnante assignavit et eosdem in praesentia Supradictorum NN
ac Mli introduxit et reliquit Decreti sui Executorialis
vigore Laurentius Dłużniewski Burgrabius
Castren. Plocen. mpp.

In Cro Plocen. Sabbatho in Crastino Festi Assumptio
nis in Coelum Vmariae anno Dni 1755to.

Officium praesens Praes. Capitt. Plocen. ad oblationem Gri Franci
sci Wielunski Traditionem Infrascriptam in Bonis inferius nomi
nandis officiose per G. Burgrabium Cre. Plocen. expeditt
ac manu Gri propria subscripto repeluerunt ad acticandum actus praes.
Ingrossandi suscepit in tenore talis inserat originale eiusdem traditionis
circa acta relatt

tt
Traditio prore
GG Dziwanowskich
Seniens
1755.

Valentinus in Radzanowo Niszczycki Raciqzieng Vale-
rianus in Humieck Wessel Siepreeng Castellani
[illegible]
[illegible] Josephus in Krusze Krusze-
wski Notarius Tris Zawskrzeng Joannes Gorski En-
sifer Zawskrzeng Valentinus Bonkowski Thesau-
rarius Ploceng Casimirus Mikucki Camerarius
Granicialis Terrae Gostineng Philipus Nereusz Bro-
chwicz Goiszewski Notarius Crneng Terrae Socha-
czovieng per Decretum Judicij Assessorialis Curiae
Sacrae Regiae Mtis Inter Mcum Adamum Pietrowicz
Capitaneum Mtaveng atq Spectabiles Honestos Cives
Mtaveng ab una, et Gsos Zorawskie Bonorum Trium Lo-
mia haeredes parte ab altera Varsaviae Feria Sex-
ta post Festum Assumptionis in Coelum Gloriosissi-
mae Virginis Mariae Anno Dni 1753tio prolatum
assignati et ad Infrascripta peragenda delegati
Comissarij Tibi Gso Stanislao Kosinski Bonorum
Lewiczyna unius et alterius Borrae Podkrajewo
Lazowizna a Gsis Lazowskie Vigore Donationis
Coram Actis Crneng Ciechanovieng in rem Gsi Joan-
nis filij Felicis Lewicki de Lewiczyno Subsecutae
inter Granicies Regalem ex una, Lomska ex alia, Kor-
banska ex Tertia Lewicka ex quarta Partibus
Jaceng haeredi ex vi Ejusq Borrae collateralitatem cum Bo-
nis Lomia habeng Innotescimus virtute Supra spe-
cificati Decreti Comissoriali authoritate ut in
loco differentiarum Inter haereditates Bonorum Trium
Lomia ab una et Oppidi Mtawa parte ab altera
ubi a Haeredibus Bonorum Lomia locati fuerimus
pro Termino Comissionis per Decretum Suprafatt assi-
gnato Feria Secunda post Dominicam Conductus Pa-
schae in Anno praesenti ventura ad Instantiam Gsorum Sta-
nislaj et Pauli Ensiferiae Zawskrzeng fratrum Patrue-
lium Zorawskich Bonorum Trium Lomia haeredum.

personaliter peremptorie compareas. Negotium
dislimitationis Bonorum praefatorum Judicialiter atten-
tes. Parietem Tuum a Borra Tua haereditari
Podkrajewo Łazowizna Angularitatem seu ac-
litatem Trinarum haereditatum Borrae Podkraj-
wo Łazowizna ex una, Łomi ex altera fundor
Regalium ex Tertia existentem agnoscas et quid de Jure com-
petierit respondeas notificandum Tibi quod si in Tr
supra expresso comparueris sive non Nos ad Ea om
quae Nobis ex praescripto Legum ac Decreti inc
bunt procedemus Contumacia Tua et contradictio
illegali minime obstante Sis Pariturus Trnum atten-
turus et alialitatem seu Angularitatem praefatarum
Granicierum agniturus Datum in locis Residentia
nostrarum in Ratowo Feria Sexta in Humieck Sa-
tho post Cineres ~~[illegible]~~ in Szrensko sub tra
Judiciorum Feria Sexta post Invocavit, in Łązek Fe
Secunda in Radzimowice Feria Quarta in Tretzy Sa
batho post Reminiscere, in Słupca Feria Quarta pa
Oculi Dominicas Quadragesimales proximis Anno
Domini 1755to.

Valentinus in Radarow Kiszczycki Castellanus R
uMtis Comissarius Sacrae R. Mtis mp

Valerianus Wessel Castelanus Sieprz Comissarius Sacrae
mppa

2 Joannes Gorski Ensifer Terrae Zawskrzensis Commissa
Sacrae Regiae Maiestatis mp

1 Josephus Kruszewski Notarius Trnus Zawskrzen Pltum
cere pro expediendo eum actu a S. R. Majestate constitutus Com
Valentinus Bonkowski Thesaurarius Plocens Commissa
riis Sacrae Regiae Maiestatis mp

Casimirus Mikucki Camerarius Granicierum Terrae Gostinensis Commiss
Sacrae Regiae Majestatis mppa

Philiphus Mercusz Brochwicz Goiszowski Notarius Crnae Soc
viens Comissarius S. R. Mtis mp

Valentinus in Radzanowo Niszczycki Raciqrieng Va-
lerianus in Humieck Wessel Sieprieng Castellani, [illegible]
[illegible] Josephus in Krusze Kruszewski
Notarius Trīs Zawskrzeng Joannes Gorski Ensifer Za-
wskrzeng Valentinus Bonkowski Thesaurarius Pala-
tinatus Plocens Casimirus Mikucki Camerarius Gra-
nicialis Terræ Gostinens Philipus Nereusz Brochwicz
Goiszewski Notarius Castrens Terræ Sochacovieng
per Decretum Judicij Assessorialis Curiæ Sacræ Regiæ
Mtis Inter Mcum Adamum Pietrowicz Capitaneum
Mlaveng atq Spectabiles Honestos Cives Mlavengabuna
et Gos Zorawskie Bonorum Trium Lomia hæredes parte ab
altera Varsaviæ Feria Sexta post Festum Assum-
ptionis in Cœlum Gloriosissimæ Virginis Mariæ An-
no 1753tio prolatum assignati et ad Infrascripta
peragenda delegati Comissarij.
Vobis Mcis Barbaræ de Janikowskie Czarlinska An-
tecedaneæ Capitaneæ Mlaveng Aviæ atq Adamo Feli-
ci Pietrowicz Capitaneo moderno Mlaveng #Nepoti
Spectabilibus et Honoratis Proconsuli Consulibus Vi-
ce Advocato Scabinis totiq Communitati Civitatis Sa-
cræ Regiæ Mtis Mlaveng Innotescimus virtute supra-
nominati Decreti Comissoriali Authoritate qua fun-
gimur ut in Trno Comissionis per Decretum Judicij
Assessorialis supra Scriptum pro Feria Secunda post
Dominicam Conductus Paschæ #inter Bona Tria Lo-
mia et Regalia Civitatis Mlawa ubi ab Hæredibus
Villæ Ejusq Lomia locati fuerimus ad Instantiam
Gsorum Stanislaj et Pauli Ensiferiq Zawskrzeng fra-
trum Patruelium Zorawskich Bonorum Trium Lo-
mia hæredum personaliter peremptorieq compareatis
Negotium dislimitationis Pfatorum Bonorum Judicia-
liter attentetis, et quid quid de Jure competierit
per Decretumq supra fatum indigitatum est re-
spondeatis eiusq Decreto satisfaciatis certificandæ.
#in Anno Pseng incidenti

vos quodsi in Tempore assignato comparueritis s
ve non Nos ad Executionem Dti supra expressi et
ea quæ Nobis ex præscripto Legum incumbunt pr
cedemus Contumacia et absentia Vestra minim
obstante Datum in locis Residentiarum Nostr
rum in Ratowo Feria Sexta in Humieck Sabbat
post Cineres, ~~[illegible]~~
~~[illegible]~~, in Srzensko subt
ctu Judiciorum Feria Sexta post Invocavit, in Z
zek Feria Secunda in Radzimowice Feria Quar
in Tretky Sabbatho post Reminiscere, in Słupc
Feria Quarta post Oculi Dominicas Quadrages
males proximis Anno Dni 1755to

Valentinus In Radzanow Niszczycki Castellanus Ru
tis Commissarius S. R. M. mp

Valerianus Wossel Castellanus Sieprz Commissarius S. R. Regiæ
mpr

2. Joannes Gorski Ensiter Terræ Zawskrzensis Comissa
Sacræ Regiæ Maiestatis mp.

1. Josephus Kruszewski Notarius Terræ Zawskrzen S. R. Maj
Commissarius mpr

Valentinus Bonkowski Thesaurarius Plocens Comm
sarius Sacræ Regiæ Majestatis mp

Casimirus Mikucki Camerarius Granicialis Terræ Gostinensis
Commissarius Sacræ Regiæ Majestatis mppr

Philiphus Nerusz Brochwicz Goiszewski Notarius Crone
Sochacoviens Comissarius S. R. M. tis mp

M: R: G: Providus Joannes Zielek de Blichowo Authus et Juratus palam
Rvit Quia Ipse habitis secum N: N: Casimiro Zaleba et Stanislao
Manowski in evidentius Testimonium secum Coassumptis
~~Cansa~~ literas innotescensiales per Infrascriptos Illustres
M: M: Commissarios vigore rescripti a Sacra Regia majesta-
te Collati Conditas ac manibus eorund Illustrium M: M: Commissa-
riorum pprijs subscriptas p Trno Commissionis inter Bona Terre-
stria Lamia ac Opidum Mlawa Regalia agitandae servientes
Tenoris sequen: Inserat: adeo con pfates Citatos et quid con
M: M: de Janikowskie Czarlinska aviam anteactam et Piotrowicz
Nepotem modernum Capitaneos Mlavenses ad Curiam Capita-
neatus in Opido Mlawa sittam con vero Cives ad Domum
pcunsularem utrasq Feria secunda post Dominicam
Judica Quadragesimalem pxe pterita Anno pnti detulit
exportavit posuit reliquit et depositione notificavit de quo pren Jd
Mtis fecit Relationem

In Cro Plocen Feria secunda post Dominicam Ramis
Palmarum # proxa Anno Domini 1 7 5 Sto # Quadragesi-
malem

Literæ Innotescencia
les p Trno Comissionis
Mco Capitaneo Mtaveng
ac Civibus ab Illtribus
Mcis Comissarijs collatæ

1755

M. R. P. Providus Joannes Zielek de Blichowo Authus et Jurat
palam Rvit quia ips habitis secum N. N. Casmiro Zaręba et Sta
nislao Manowski in evidentius Testimonium secum coassumptis
Literas Innotescentiales per Infrascrs Illustres M. M. Commis
sarios Vigore recripti a Sacra Rā Mattē Collati Conditas ac Ma
nibus eorunq Illustrium M. M. Commissariorum proprijs Subscras pro
Trno ~~Conde~~ Commissionis inter Bona Terria Lomnia ac Oppida
Mława Regalia agitandae servientes tenoris sequentis (in
serat) edith conq Praefatt Citatt ad Bona Lewiczyno F. Tertia post
Dnicam Judica Quadragesimalem proxe pterith anno Pzenq detu
lit exportavit posuit reliquit et depositione Notificavit de qua
Pzenq id Mlis fecit Relationem

In Castt Plocenq F. 2da post Dnicam Ramis Palmarum proxa An
no Dni 1755to. E Quadragesimalem

Literæ Innotescencia-
les G Kosinsky Collate-
rali pro Trno Commissio-
nis inter Bona Tria Lo-
mia ac Oppidum Regale
Mtawa ab Illribus et
Mus Comissarijs collatæ

1755to.

Imo 9 25

Actum in Fondo Bonorum Kownaty Borowe et Woynowe Feria Sexta ante Festum Sancti Laurentij Martyris proxima Anno Domini 1755to in praesentia Gnosorum ac Nobilium Michaelis Sobolewskij Subjudicis Terris Vissogrodien Michaelis Topczewskij et Thomae Szypienskij nec non Mlis Rni Elis Honesti Valentini Piotrowskij Authi et Jurati actuj praesen adstanc et eunde acclamanc

Officium praesens videlicet Gnosus Albertus Wysaztowskij Burgrabius Castren Plocen vigore Condemnationum Trinarum primae de actu ejus in Mława in Terminis Communibus Districtus Mławen et Niedzborien Feria Secunda in Vigilia Festi Sanctorum Simonis et Judae Apostolorum in Anno 1749no. ex instantia Gnosi Aaronis Dembij actu Jurevincen super Gnosis Bonifacio Mirzynskij et Theresia Błominska Conjugibus Joanne Draminskij Michaele Matthia et Marianna Virgine Innupta Jeże Vincentio Maruszewskij et Rosalia sive alterius cujusvis nominis de Jeże Consorte Ipsis alias invicem Conjugibus ad Gnosae Catharinae de Swięcickie ad Gnosi Joannis Narkiewicz Burgrabij Castren Plocen Consortes steriliter vita functo Successoribus et ad Sortes Bonorum Kownaty Borowe et Woynowe alsin Gsi Joannis Dembij Burgrabij Castren Plocen Sui actu Jurevincen Parenc haeredito sese interressanc Secundae vero in Termino Condescensionis in Fondo Bonorum Kownaty per Gnosum Matthiam Bagienskij Camerarium Terrem Lawskrzen Feria Secunda post Festum Exaltationis Sanctae Crucis in Anno 1754to obtento et publicato ad actaq Terrestria In Mława Districtus Mławen Simul et Niedzborien Feria Secunda post Dominicam Reminiscere Quadrilen Anno 1755to per oblatam porrecto Tertiae denique in Mława in Terminis Communibus Terribus Districtus Mławen et Niedzboriensis Feria Secunda post Dominicam Reminiscere super Gso Michaele Jeż

Quadragesimalem Anno Dni 1556to super festo Succombus de
se Catharine de Sorzeiche ob Sroni Joannis Kardiewicz Burg
by Castren Plocen Sterliter decisse obtenta et publicat vigo
Lapsus Condemnationis in Suro obtento & satisfaciendo munere
ej Jui ac additionis a Stficio Antonio in Zabrzewo Zabrzew
Vexillifero Zawskrzen Vicecapitaneo Castren Plocen
to ad Sroni Kowraty in acte Contenta Condescend
ibidq Condescendendo Jurisdictionem suam officiosam
per vocem Sibi in acte notate fundand fundateq ju
stioze absento sufficien perducto processu nemin
Impugnante sive contradicen ad tradicionem
tarum Sortium sese contulit cujus tenor Sequ
talis Naprzod Chatupa na południe szczytem bu
okien pec w niey y kominek w gzbie do używania Zda się
Cale Zby wywraca się na nie Cie mezda w dyle w gzbie D
Drochy Lepsze w Sieni Cale Zgnite y sprochniate pos Zyn
krotszem Zle z Zatami na Sieni przez połowę Sieni po
Cto się Stodoła pod Cas Sczyt wschod na wschod y na Z
Szczytami Stojąca czterema podporami wsparta gdzie edna
pora wicami przywarzana do bodnu Lec y te pod pory
sbrotszem na Dach dy wah wdyle y ktorey Szczytow n
o siedym kolepiskiem Dobrym Dobrym Drzwi w niey siedm
miast Drugich Drzwi Dykhow Lidzi w Szczy Sieni p
trzecia w Stuż Dwa y to Lice przy niey od wschodu St
w Szczycie Chlewek w Dyhli Drobne w Stupy w Stuż Dy
y to Lice w Szczy pod trzema Łoznia w Szczy tylko si
gney niemasz bez wi Szenki Lidzisko pola Granta Zgli
Lasy wody ogrody jako ab antiquo in suis metis et hom tibus bez wsz
kich Sztow extabant et extant Dale na Dobrach Dom
y Stodowe Sabo y wozowe Znayduią się in Sortibus spo
Sede Jnseminationibus otoczą w wszystkich polach ktore
dy pomijaiąc nyzmu Jmci Jmci Panu Haronowi Dembym
miedzy Swiety Pamięci Jmci Pana Jana Dembego Burgra
Et publicat insistendo Legibus Dni

go Grodzk
30

Jmć

Ciechanowskiego Synowi
Grodzkiego, ~~Kłockiego~~ podaie się post Quorum quidem insertam
sortium Conscriptionem praefato Gnoso Aaroni Demby easdem
sortes Tradidit Dimisit put quidem praesens tradit et Dimittit
actualemque et pacificam possessionem uti nemine im
pugnante nec contradicente ~~tradit et dimittit~~ Intromissionem
per vocem praelibati Sntis in actu expressi ejusdem Gnoso Aaroni
Demby acceptanti assignavit put quidem praesens assignat et intro~~mitti~~
mittit Decreti sui vigore

Albertus Wylazłowski Burgrabius Castrensis
Plocensis
Dmpp

Officium praesens Castrensis Capitis Plocensis Traditionem infrascriptam
officiose per infraspecificatum Gnum Burgrabium Castrensem Plocensem
in Bonis Kownaty Borowe et Woynowe expeditam manu
Eiusdem G. Burgrabii subscriptam ad Oblationem Gnum Aaronis
Demby reproducendam ad acticandum actisque praesentibus ingrossandam
suscepit in Tenore sequenti (inserat) Originale
Eiusdem Traditionis circa acta relictum.

In Castro Plocensi Sabbatho ipso Die Festi S. Lucae
Evangelistae Anno Dni 1755.

Traditio Sortium
Bonorum Kownaty Bo
rowe et Woynowo Eso
Aaroni Dymby Serviens
1755to

10

Actum in Bonis Brudzine dcg in Dño condescensionis partibus determinato Feria Secunda post Festum Sancti Bartholomei Apostoli proxima Anno Domini 1758to

Coram Gnosis Nicolao Francisco Kowalewski et Bartholomeo Goszczycki Burgrabiis castren Plocens in presentia Aliũm Valentini et Michaelis Brudzienskich Bthasauri et Ludovici Kontkowskich Valentini et Pauli Zarowskich Petri Soszienski Martini Dłuzniewski Casimiri Zbrucki Mathei Goszczycki ac aliorum Aliũm ad actum psentem congregatorum necnon Providi Nicolai Sobczak de Krasnievo Authentici et Juratj actus psenti adstantis et Eundem acclamantis

Officium psens castren Plocens Burgrabiale condescensoriale videlicet Supra Scripti Gsi Burgrabij castren Plocens in horendo Decreto Judicij officij castren Plocens inter Gnosos Stephanum Brudzienski ab una et Gsam Thomam Kocielski ac Stanislaum de Siebowskie Primi olim Gsi Ludovici Brudzienski secundi vti Gsi Thomæ Kocielski invicem conjunges Parentes necnon Theodorum Laurentium Privignos Filios Brudzienskie in primo voto Progenitos citatos simul et actores parte ab altera de actu ejus in pro Plocens finis querelarum causarumq officij Judiciis una cum continuatione anteriorum causarum in diem hodiernam incidentibus Feria Secunda post Dominicam Quadragesimalem anne psenti ati qua mediante Decreto Eodem Judicij officij castren Plocens condescensio Gnosorum Burgrabiorum castren Plocens ad Fundam Generum Brudzine et Strzeszewo castalotem pore est assignato et hac incausa intuitu adeorum Bonorum Fundorũ et agrorum jam super Bonis Brudzino et Strzeszewo in juriamentum violentiis partis per partem patratis pro dijudicatione premissorum finali dijudicatione effectuanda per officium psens condescensorale Feria Secunda post Festum Sancti Bartholomei Apostoli proxime imminuentem partibus determinatam Ita officium hocce psens condescensoriale Feria Secunda post Festum Sancti Bartholomei Apostoli partibus determinata ad Bona in actu contenta condescendit, eidibidem fundata sua jurisdictione pacem et securitatem publicam actibus officiosis debitam custodire ac Partes utrasq ad sui comparitionem eidem supra fato ministeriali acclamare fecit, ad cujus ministerialis acclamationem partes comparentes et quidem Gso Stephano Brudzienski actore personaliter citatis simul et actoribus Gnosis Thoma Kocielski et Stanislaum de Siebowskie conjungibus Parentibus et quidem conserte in absistentia Sancti personaliter tum Theodoro Fratre natu majore Brudzienski suo ac Gsi Laurentij Brudzienski Fratris sui natu minoris nomine personaliter, coram officio suo condescensoriali Burgrabiali comparentibus et secum Judicialiter controvertentibus, quibus controversijs partium exauditis probe intellectis suspensa decisione causa psentis acte omnia ad revisionem agrorum seu fundorum controversorum tam super Bonis Brudzino et Strzeszewo officiosum psens se contulit revisis et lustratis licet quidem variatis per dispersionem meld particulã Fundi areæ Incipientis a Fossa juxta aream Gnosi Stephano Brudzienski actoris et citati hæreditariam existentis per Gnosos Theodorum et Laurentium Brudzienskie insimul citatos et actores psentes, in qua nam depromendo per Alium Stephanum Brudzienski citatum et actorem erectum

esse videl Iraz alienante Eodem Ihesu Stephano Brudzienski citato vti in ipsa
meta Sepimentum erexisse sepissq Proinde Officium Ihsens Condescensoriale Bur-
siale adhorende Sacre Sanctq Iustitie ad comprobationem Eandem Ihesu Stepha-
num Brudzienski citatum juratoriam esse adinvenit in eam juramenti Rel ham
prout in vere et realiq meta id Sepimentum erexit et addit Suprascriptus Mini-
sterialis ad comprobandum premissa realitatis Rotha per officium Ihsens Conde-
scensoriale Ipsi depromptq in meta Fundi per officium Ihsens noviter erecta si-
gnis notabilibus obsignata prestitit que attenta comprobatione Eandem metam
petuo tempore partibus controvertentibus habere ac debere declarat Jam vero
existentes
Stephanus Brudzienski citatus particulam Sepimenti in fine meta ex eadem me-
ta lapidibus obsignata in spatio unius Sestimani deperiendum curet Lib pena
Banitionis in primis Iudiciis Castrensibus Plocens publicanda Porro quo spec-
tat agros in campis ac variis in locis Villa Brudzino existentes Siquidem ex re-
lis officij Ihsentis Condescensorialis appropriatio Funderum notabilis per Alem Ste-
phanum Brudzienski citatum lucide apparet, Proinde Eundem Alem Stepha-
num Brudzienski pro tanto temerario ausu punibilem officium hocce esse sen-
tiat qualenus Idem Ihsus Stephanus Brudzienski citatus Quatuordecem marca-
rum Polonicalium Parti Iudicio vero suo Condescensorali per medium Parti in prima
Iudiciis Castrens Plocens publicanda officio suo Condescensoriali ininstanti solven-
da, Jam vero Sortes agrales in duo capita aequa exdivisas juxta jus naturale se-
cundum exdivisionem officij Condescensorialis equali lance Alibus Brudzienskis
Officium Ihsens habere ac possidere injungit et assignat.
Quo vero spectat Idsiones diffamationes ac violentias Parti per partem objec-
ac alias circumstantias in Processibus originalibus exossas specificatas Proin-
Officium Ihsens in majorem Probationem et reprobationem objectorum et con-
tentorum necessariam esse Inquisitionem partibus instantanea educere censet, et
addit Ministerialis ad rotha his addum Super incorruptionem testium prout Eosdem
Testes ad eandem Inquisitiones inducendos non informarunt nec appretiarunt Per
Sancta Jesu Passione ita Ipsos adjuvante Rotha secus sim cuilibet illorum per offi-
cium depromptq tam Alis Stephano Brudzienski actori et citato quam etiam Alis
Themd Kocipecki itidem citato et actori, Alis Stephanus Brudzienski suo, Alis au-
tem Thomas Kocipecki suo et aliorum citatorum et actorum nominibus publicarunt
inducant Testes et educant, induxerunt et eduxerunt, post quam inductionem et edu-
tionem earundem inquisitionum et examin Testium in actoralibus et realibus
easdem Inquisitiones coram officio suo Condescensoriali eductas, officium Ihsens
Condescensoriale partibus responere ininstanti ~~separiter~~ mandat, et quoniam responen-
tes officium Ihsens ad lectionem earundem Inquisitionum condescendit, quibus
bene
lectis et per omnes circumstantias ~~[illegible]~~ ac singula puncta examinatis quo
ad actoratum Ihsi Stephani Brudzienski licet quidem ex iisdem Inquisitio-
nibus manifeste pateat Kocipec ~~[illegible]~~ Ihsi conjunges ~~[illegible]~~ temporibus Alem Ste-
phanum Bradzienski in honore dedisse dishonorasse verbis inconvenientibus
asseruisse et aggravasse irrealia objecisse Ex autem Marcianna de Hrebowskie Ko-
cipecka matrida causa vitarum exstasse Proinde Eandem Alas Kocipeckie pro tan-
illicito progressu punibiles esse sententiat, Qualenus Eadem Ihsi Kocipeci conjun-
ges predicque Claritus panam quatuordecem marcarum Polonicalium Parti
officio suo Condescensoriali per medium ininstanti Parti vere in primis et proxim
Iudiciis Castrens Plocens sub pena Banitionis publicanda solvat quo ad tinet bina
sexagenas Siliginis Chemalis per Inventaria Alium Kocipeckich Conjugum in
manipulis compabulatas comprobet Actor in hacce Siligine Mannum caballum dolo

moderamine Officij sui Condescensorialis, et addij supra scriptus Ministerialis quo-
niam loco comprobationis juratoriæ partes Judicialiter secum composuerunt, Tandem
Officium Condescensoriale eidem Compositioni standum esse adimenit, decernendo
hocce Judicium quatenus ~~Eidem~~ Jo Nlis Thomas Kocięcki Sexagenam unam Liliginis
hyemalis Gso Stephano Brudzienski in spacio unius Septimanæ extradat et remit-
tat in præsentia duorum Nlium Vicinorum ac cujusvis Ministerialis sub pœna Pa-
nitionis in primis Judiciis Castrens Plocens post quamlibet contraventionem publi-
canda.

Quantum attinet Actoratum Gnosorum Thomæ et Marciannæ de Nieborskie Ko-
cięckich Conjugum tum Theodori et Laurentij Brudzienskich Privignorum Fili-
orum quoniam ex iisdem Inquisitionibus deductum est, Liquidem Nlis Stepha-
nus Brudzienski Salicem cum apibus in Fundo Gnosorum Theodori et Lauren-
tij Brudzienskich proprio existentem per modum violentiæ ambitu suo
combussisse rixas extitisse Pupillam Minorennem Nne Mariannam Domi No-
bilis Mathæi Goszczycki Vicini Sui tum alteram Filiam in parva ætate ad-
huc Infantem Eorundem Gnosorum Kocięckich Filias Conflagellasse membra
corporum earum obsanguinolasse Ipsummet Maritum et Parentem in oppido Plonsk
sub celebracione Judiciorum Terrestrium diffamasse oppressisse verbis aspe-
ris affecisse ac contemptuasse in honore intaminato traduxisse, Proinde Offi-
cium Condescensoriale pro tantis illicitis progressibus Eundem Gnosum Stepha-
num Brudzienski punibilem esse sententiat decernendo Quatenus Idem
Gsus Stephanus Brudzienski citatus Turrim Castri præsentis ab actu præsen-
ti in octo Septimanis ingrediaq Eandemq Sessionem per tres dies contineat
et expleat nec non in egressu de Turri pœnam duplicem quatuor decem Mar-
carum polonicalium parti Judicio suo Condescensoriali simplicem qua-
tuordecem Marcarum Parti in egressu de Turri sub pœna Panicionis in
primis Judiciis Castrens Plocens publicanda Judicio vero ininstanti solven-
da. Porro quo spectat Cutes binas Bovinarias Gsi Thomæ Kocięcki proprias
per modum accipiendi illicitum apud Eundem Gsum Stephanum Brudzienski
citatum existentes proinde Comprobet Idem Gsus Thomas Kocięcki supra scri-
ptus actor valorem seu taxam earundem Cutum salvo moderamine Officij
Condescensorialis ininstanti et addij Ministerialis ad Comprobandum Eidem
Gso Thomæ Kocięcki citato præstitit super summam viginti Tinphonum qua
comprobatione attenta decernit Officium Condescensoriale quatenus supra
scriptus Nlis Stephanus Brudzienski citatus Eandem summam viginti
Tinphonum juramento victam ab actu præsenti in sex Septimanis coram
Officio et actis Castrens Plocens sub pœna Panitionis in ibidem manifestatione
publicanda fuita per Eundem Nlem Stephanum Brudzienski citatum pœna-
trium Marcarum Polonicalium parti Judicio Condescensoriali totidem Par-
ti circa solutionem summæ viginti Tinphonum Officio Condescensoriali
ininstanti solvenda, Reliquas autem prætensiones parti per partem obje-
ctas Inquisitionibus non probatas Officium præsens Condescensoriale cas-
sat mortificat ac in Eisdem silentium perpetuum imponit

Sine quibusvis difugiis juris ac protellationibus solvat et realiter enumerat

Nicolaus Franciscus Kowalewski Burgrabius Castrensis Plo-
censis

Bartholomæus Gościcki Burgrabius Castrensis Plocens

Officium praesens Castrensi Capitulo Plocensi ad oblationem Nobilis Thomae Kociecki Decretum Condescensionale Infrascriptum inter Partes introcontentas Officiose per Generosos Nicolaum Kowalewski et Bartholomaeum Gosicki Burgrabios Crensi Plocensi prolatum ac Manibus Eorum propriis Subscriptum reproducendum ad Acticandum Actisque praesentibus Ingrossandum Suscepit Tenore Sequente (Inserat) Originale Quidem Decreti Actica Acta Relictum

In Castro Plocensi Feria Secunda ante Festum Sanctae Hedvigis Viduae Electae Dei proxima Anno Domini 1755to.

Decretum Condescensionis Inter Gsos Kociechie et Brudzienskie in Fundo Bonorum Brudzino latum 1755to

AO

x 11 29

Actum in Bonis Lesniewo Młynskie idq. in Trnō Condescensionis partibus designato Frā quinta post Festum Sancti Lucae Evangelistae pxa Anno Dni 1755to Coram Gnōso Antonio Chmielewski Burgrabio Cren Plocen pentibus Illustri Admodum Rndo Antonio Ozarowski Parocho Bogurzynensi tum Gnōsis Fabiano Kownacki Casimiro Miecznikowski Petro Nowowiejski Joanne Zembrzuski Simone Młynski Bartholomaeo Siewartowski Fabiano Kołakowski nec non Mli Rni Generali Provido Alberto Tymanowski de Pokrzywnica Authco et Jurato actum pcen acclamat.

Qui Gnōsus Burgrabius Cren Plocen in Virtute Decreti Judicij Officij Cren Plocen in Trnis Quaerent Causarumq Officij Judicijs Frā Secunda post Festum Visitationis Gloriosissimae Virginis Mariae 1754to inter Gnōsum Joannem Kraiewski actorem ac alios ab Una et Gnōsum Hylarium Pepłowski Citatt ac alios parte ab altera prolati quoniminus Condescensio sui Officij Una Cum altero Gnōso Burgrabio Decreto eodem Comprehenso Captato tempore mutuo partium Sumptu Unius absentia non obstante ut de Ademptione Fundorum Seu agrorum Investiget, et restitutionem Ademptorum parti Injunctae demandet, de Violentijs oppressionibus mutuis Inquirat, Inquisitiones si opus fuerit expediat, poenas Sup delinquente irroget, Solutionem Pensae pecuniae decernat, et lui quid et a quo Intercit adjudicet, partesq pro exigentia legis Justitiae et Trni nihil irresolutum relinquendo finaliter decidat et moderetur Cujus decisio

m

decisioni partes eadem parere et acquiescere debebu
et tenebuntur idq sub pœna Banitionis illo in Trno
sup parte contraveniens publicanda est Injuncta ad
fundum suprascript Bonorum ex requisitione pa
tis actoreæ ipsa partis Cittæ avisatione facta
condescendit Jurisdictionem p vocem ad stantis
mtis promulgat fundavit et partes ad compa
rendum suo coram officio acclamare Injun
quo in Trno partibus et quidem actore Gnoso J
anne Kraiewski pltr Citto Gnoso Hilario P
ptowski pltr, comparens suiq officij decisionis
subsequendæ sese subijciens quarum partium
controversijs coram se inductis exaudit Quoniam
actio intuitu ademptionis seu appropriationis
violentiarum et Injuriarum inter partes verti
proinde antecomnia ad investigationem agrorum
et fundorum condescendit qua revisione cum partib
et mtibus vicinis facta quando quidem apparet ex ag
tione Gnosi Peptowski Citti in Bonis Mtynskie loco
dicto mała Kalonka circa metam succorum olim
Gnosi Adami Mtynski ex Pessula Sięgarowizna ac
ris hæreditaria sulcum unum stadio uno p eund
G. Peptowski Cittum ejusq Prædecessores possedis
itaq eundem sulcum Gnoso Kraiewski instantanee
restituendum sententiat ac nihilominus in loco dicto
klin ex sorte dicta Wasitowizna ad actorem perti
nenti uno stadio ad sortem Citti tria frusta de
trzy skiby per Citt ademisse et coarasse easdem
tres frustas ad sortem Wasitowizna seu potius
Pessulam Gnoso Kraiewski actori uti p Gnosum
Peptowski Judicialiter Emissas applicat et adj
dicat et pro ejusmodi appropriatione sententia

quatenus

officium quatenus Idem Mlis Peptowski Cittus
"etiam in vim Proventus
pœnam" quatuordecem Marcarum Polon parti in
Trno et rigore Infrascripto et officio Condesan
soriali p medium in Instanti Solvat. respectu
autem Violentiarum lesionum ac aliarum pten
sionum necessariam esse Inquisitionem in Proba
tionem et Emundationem p utramq partem
educendam Censet idq in Instanti et addito
Mlis ad rothisandæ Sup Incorruptionem Testi
um pstitit Gnosus Joannes Kraiewski actor In
ducat Testes ac Interrogatoria Sua parti
Communicet, eduxit Suam Inquisitionem testibus
Sex, Citatus vero Suam non eduxit nec se
Inquisitioni p actorem eductæ Subijcere Vult
imo se pertinaciter Sistit proinde ad lectio
nem ejusdem Inquisitionis Condescendit qua
lecta et p omnes Circumstantias testium reco
gnitiones pensata diligenterq Inclinata quan
do quidem ex eadem Inquisitione luculenter
patet olim Gnosum Joannem Peptowski Steri
liter vita functum Fratrem Citti germanum
Summam Quindecem Tymphon a Gnoso Kraiewski
actore pro brevi tempore mutuo Contraxisse,
eandemq Summam in agone Vitæ Suæ agnovisse,
Gnosum vero Hylarium Peptowski Testamen
tariam Dispositionem eidem ob Gnoso Joanni
Peptowski fratri Suo germano ut sit de ea
dem quota Quindecem Tymphon nulla
mentio denegasse requirentem Gnosum Kraiewski
actorem apud G. Hilarium Peptowski Cittum

eandem quotam verba calumniosa eidem Gnoso
Kraiewski coram varijs personis effecisse, viam
publicam tempore messis eidem Gnoso Kraiewski consortiq
ejus in curru pro collectione segetum discedenti intercepisse
et eundem insperate baculo concutere velle attentasse
fugientem diffamasse irrealia nunquam probanda di
cisse, aliquoties vicibus sine ulla ratione honorem in
minatum traduxisse, sepes circa horrea per G. Krai
wski locatis in fundo suo proprio prout ex dimen
suratione per suum officium facta locatis sub
secuisse, aliasq lesiones promulgasse exindeq con
tra leges Rni processisse idcirco punibili eodem
Gnoso Peptowski pro ejusmodi ausu adinvento
sententiat quatenus Turrim Castri Plocensis in
grediatur, ejusq sessionem nonnisi de clemen
per unam septimanam continuet et expleat
nec non in egressu de Turri poenam duplicem
quatuordecem marcarum Polon parti sub poena
banitionis tam quo ad sessionem turricam
quam marcas inibidem in casu contraventionis
circa manifestationem "coram aut Gen Plocen" faciendo publicando
officio autem condescensoriali simplicem poenam
quatuordecem marcarum Polon in instanti
solvat. Nihilominus summam quindecem tympa
idem Nlis Peptowski modo praemisso debitam eidem
Gnoso Kraiewski pro via quietatione seu cessione
in Trno et rigore suprascripto restituat et
exolvat. Iuxta per eundem Nlem Peptowski poena
trium marcarum Polon parti cum summa offici
iniet pro feria secunda post festum sanctorum
trium Regum in anno proxime ventura.

Condescensoriali totidem in Instanti Solvenda. Quo attinet Areas quaestioni inter partes Subiacentes quoniam sine adcitatione aliorum Cohaeredum et Possessorum Bonorum Młynskie dimensuratio et plena discutio decidi nequit, proinde hoc in puncto non Posse utramq partem disjudicationem hac in Cathegoria adpendens habere Sententiat Decreti pendentis Vigore.

Antonius Chmielewski Burgrabius Cren Plocen mpp

Officium praesens Castren Capitis Plocen ad Oblationem Gnosi Joannis Kraiewski Decretum infrascriptum Condescensoriale in Fundo Bonorum Lesniewo Młynskie inter se Offerens ab una, et Gsum Hilarium Lepłowski per Officium Burgrabiale Cren Plocen Anno elapso prolato manu Gusiae Officij subscrip reproducens ad Acticanae Actisq praesen ingrossandae suscepit in Tenore tali (inserat) Originale circa acta relictum.

In Castro Plocen Feria Secunda post Festum Sanctorum Trium Regum proxima Anno Dni 1756.

In Bonis Lesniewo
Młynskie inter
SS. Kraiewskj Pepło-
wskj, p officium Ces
Plocen Burgraliche
Prolatum
Decretum
1755to

Actum in Bonis eMieczniłowo Migchy ac Jabłonowo Dyby Dnōzo
rum Antonij Sōrz Regia Maatis Exercituum Dni Ffesti et Laurenti
Mieczniłowskich Fratrum Interse Germanor Hereditarijs Ildē
Admd Endi Joannis Ptoslei Fpositi Zanowicen Obligationis Sspes
sionis Subiecto Fenia Quarta ante Festum Sancti Bartholomej
Apostoli proxima Anno Domini Millesimo Septingentesimo
Vigesimo Quarto.

Coram Dnōzo Antonio Bobrowski Burggrabio Castren Ptocen in Fen
sium Matthia Kapiensis et Thoma Lastrzembowskich Notis
Dnis Jnalis Juridi Pauli Oleunicznik de Kuklino Authen et Jurati
Actuj Fen adstantis et Eund ad Clamantibus Jngnijs Dnōzo Burgra
bius Castren Ptocen insistendo Legibus Dni Le per agendis Executio
nibus Sanctis Satisfaciendo gravi Munen officij sui Additionig a
Mgco Antonio in Zakrzewo Zakrzewski Vexillifero Zawichost et
Vice Capitaneo Castren Ptocen ad Instantia per agenda per eōz Dnum
habita parendo in Virtute Decreti Injunctæ Condescensionis ad Bona
Mieczniłowo Migchy Respectu Extensionum ex Fundo Eorund Bo
norum Emanantium ac Solutionis Summæ in vim Exemptionis Le
præscriptionem Bonor Mieczniłowo Migchy provenien de actu Ejusdē
Castro Ptocen Fenia Secunda post Festum Visitationis Dnōzi Sptæ
Virginis Mariæ Anno Presenti Inter Dnōzos Antonium et Laurem
tium eMieczniłowskie Ffratres Hereditarios abuna et Ildem Admd Dni
Ptoslei Fpositi Zanowicen Eorund Bnōz obligationem Ffectuarem Parte
ab altera Volati ac Condemnationum Bonar cum Gre Publicationis Litis
de actu Earum unies in Termino Condescensionis ejusdē Fundo Mentionator
Bonor eMieczniłowo Migchy per Supplicationem Decretum assignato agita
to obtentis ad actas Castren Ptocen Fenia Secunda pō Festum Sancti Lau
rentij Martyris Anno Currenti per oblatam porrecta altercationis Litis in
Termino Injunctæ Solutionis per Supra Exaratum Decretum Fixo in
Castro Ptocen actu Superius Connotato circa Rationem Ubiamq per
Ffratres Dnōz eMieczniłowskie actores Jure vincentes Supradictorum
Bonor Hæredes Super altius dicto Ildi Endi Ptoslei Fposito Zanowicen
Eorund Bnōz Obligationis Fsectore obtentas et Publicatas Causæ ex Legis
tione Officiosa Sæpedictorum Dnōz eMieczniłowskich Actor Jure
vincentium cum Supradictis Solutionis Libris ac Mandato Sæpedicta Bona con
descendit Jurisdictionem Suam officiosam Faustodita prius pace
et Securitate publica circa actus officiosos observandi Solita Fundi
vitæ Ita Fundata Jurisdictione Partes Utraq tam Actorea quam Reo
* Joannis Dembrowski

Vincentem gram Actatam Jure victam ad stans Inte ad lis compari
dicta mare injunxit quo in Termino pter Comparentes Joni actor
et Laurentius Mieczniewscy Supraten Sro Mieczniewo Sm
Haeredes Reproductis Supra de dcto Exaratis Deco ac Condemna
nibus Bonis cum Ejus publicationibus Seh erunt Officium Dens Sa
biale Supraten Zona Mieczniewo Smgchy Sua stadredizania in o
na Posesione apud Stat Land Stolii Existen in Obligat Josephon
Dextationem Summa in vim Exemptionis Status Sro ac Josephi
Ejusd Sigillo Castri Loven Circa Condemnationem ustimaniam in Co
circa Manerem in Terno Solutioni per Supraten Decretum Ejus
actores Jure vincentes Super Stato Acto Jure vicio attentan fact
Jure vincentibus Haeredibus in Josephonem Tradi et ad Conscriptione
Status Eorum Sro Condescendi et Licet Land Status Alis Condus
Status Jure victus pter Compgret Rudis tamen Judicii et Justi
libus Documentis Impugnat id circo Officium Dens Burgrabiale Lict
nuendo Postulationi Partis actorel Jure vincenti ad Tradit onem
fationem Bonor Condescendit ac Conscriptionem Status Edificiorum tam
lium gram villanorum Se acciuit Ejus Conscriptionis Status Edi
Jenor Segr ibur Talis Nay przod Dwor w letonym mieszkat Sro San Ob
tonius Josephor Stany W Zget Stawiany w nim Dyle Zpuchnia Ze w
cie y sposobu Stronach Sciana w Izbie wy przona Cwiele Zgniete w
Izbie pie Ze lony Stany mieyscami popadany Item Z Izby Sklep Zla
ni murowany Stany Zapieczem Sciana Zgniela y wypr Zona wty
Drzwi Stare na Zawiesach Zelaznych Zklamlg y anta bg Zelazn
Zkby Idgcy poprawey Rece w Sieni komin Stany w tym kominie
dziora iedna niemala ugury glina mieyscami pobla tyn ala na ty
Stronie przy kominie drzwi Zsieni na Dwor Zle Zeprowane Stare
Zawiasy Zelazne bez a huw w tey Zasieni komorkow Dwie wsto
schowanie wdrugiey Zgr Izbi na nie wpedzano w tych komorkach Scian
Stare Spuchniate Cwiele podgniete w tych komorkow Drzwi Stare na
wiesach wiednych Zawiesa iedna Cala z Drugiey tylko kawatek
gich Zawiasy Dwie Zelazne iedna bez ucha tylko na wtke u ala d
wiszą w tego Dworu pozap z Dyliow ktore mieyscami pognie te n
tym pu Zapie gliny mieyscami niemasz Dach Zly w Szczytach ho
tarnice pognie te Item przy dworze chlewek Zdylow w tey Sta
ny przestro iedno Zly Stany pozicie na nim wtale Zle Item w ty
tego Dworu altanka nad Sklepem w tey altance Sciana iedna w
wy przeZalij y Zestupa wyszła Item Idąc ze Dworu potewey ręc
Stoi Folwark w Zget Budowany w Dym Folwarku Izba iedna a
Sien y Spuchnia wcale Zle Stare Z nynowane Cwiele mur Zty
y bel li dobre nadgnie te dna Zadnego ani pieca w tym Folwarku
knasz Z komina mieyscami Glina Pole Cała na pu Zapie mieyscami D
Dna dwie Stare pokwatki Jure wsze dnym Sklep 1 S wdrugim Sklep niem
Zese Szu nych.

niemasz gdzie zaś Ląg to Zmuchniałe y pognicłe w tym Folwarku
Bydło y Konie Stawaią dwie u Kuchena niemasz w sieni u Izby dwie
dwoie Stare złe w sieni na iednej tylko zawiasie u Izby na dwuch
obocie bez klamkow na tym Folwarku pozycie wcale złe wszystkich
obuch Deskow mieyscami nie masz Item przy tym Folwarku stoi chlew
uszycie oziednym przesle ustupy y dyle Stiany w tym chlewie ustu-
py y dyle podmuchniałe y nadgnicłe dobre na tym chlewku pozycie
wcale złe u siedzi zgoła dziecie Item o spichlerz we dwa przesła we
gieł Stawiany w tym spichrzu curela iedna potowa batku iednego pusz
ka uszytka y Stiany kawał na Stupach wprzmiony zawalony y dach
na dawnym dzieniu Kurzoby nowe dyle zaś w ścianach stare u tego spi
chrza dwie nowe z Zamkiem y z Zawiasami żelaznemi Item Stodo
ły dwie iedna oziednym klepisku w Węgieł budowana przesł dwa do
bra stara pozycie na iednym przesle niedawne na drugim stare wca
łey zaś Stodoły wanst nowo położony y nowe mi kozłami pozny
ty Drugą zaś Stodoła całe w węgieł w niey przesł czteny trzy
w węgieł a czwarte w Stupy stara niezła u tey Stodoły z iedney
strony curele dwie zgniłe y murłat ieden całe zgniły Już by był
dawno upadł tylko iest podporą wsparty ta Stodoła o dwu klepiskach
zwierzcie dwuch klepiskow stare na biegunach ieszcze niezłe z drugiey
strony tey Stodoły odpoła curela iedna y Stupow dwa zgniłe Item nie
złe ma to co trzymaią pozycie na tey Stodole stare mieyscami
dziury przy tey Stodole Szopa na dwuch bokach z chmurą pokryta na stara
wcale z ła dziurow całe w ścianach iakoby y u pozycia dosić Item przy
tey Szopie chlew ustupy y dyle u nym przesł dwa w tym chlewku stupy
beleki y dyłow siedem nowych na tym chlewku pozycie Tomiychlew
niku wcale złe dziurow dosić szczyty oba u niego chlewiku nie
drobnym Zapoczyte Item altanka w Sadzie na czterech Stupach bez ścian
tylko kozlina Stoi stare bez przytrzymania Item Sadek ten sze ogrodzony cie
dwoiego mieyscem ustupy y dyle stare zmuchniałe mieyscem zaś w Sadku
to ogrodzenie uszyte po nizkie podworze cieca cieniem ogrodzone mieysco
płotem nitem z chmurą mieyscem Stupem y dyłem y Strugowaniem uszyt
kim ogrodzenie stare y u nym dziur dosić całe w płocie nitem iako też y
ustrugowaniu na wsi u Pana ourzenia Chatupa w węgieł Stara wca
łe Za komin nie obłepiony a kiedy codzienne podzieuac się potrzeba wymurzyć
Tey ten chłop ma Dzieci sześcioro Curek czteny z tych iedna u tarey Zmarłey
u Xiędza Jana Stolicy Sochaczewskiego u Zakrzewku zaś dwie
ście dwie trzy zaś y Synow dwuch na Gromcie znayduiących się ten chłop y z
Żoną ma Zaprzęgi Wołow parę krowę iedną przy tey chatupie Stodoła stara
cie u stupy całe Za pochylona Stupy podgnicłe wychodząc z tey cha
tupy chlewek poprawey ręce z dyłow stanych w węgieł postawiony ten
chlewek dyliami pokryty z drugiey strony tey chatupy chlewek

wstupy dylowany wcale zły poszycie na nym złe Item Druga Chałupa
Bałowitego Bartłomieja Chałupa w Węgiel Stawiania nie zła stare
Szrzycie tey chałupy chlewek w stupy Stawiany oprzeszleiednym
bry w nym dyle stare natey chałupie y chlewku poszycie dobre Item
przy Stodole Gumnie stodoła tegoż Bałowitego Bartłomieja w stupy y
Stawiana o iednym klepisku przeszedsza w niey stupy y dyle podmu
że stare u poszycia dziory w Partezas nowemi skopkami poszyte Item
na nieznacznie mieyscach na iedno koło mnieiący z wszystkich wr
Zły słiany wcale popuchniate złe ledwo co stoi z duża zła
chałupa okołotego mtyna w ktorey mieszka wozy wy bawiey kap
ushi mtynarz za kontrahten ledzący za kontrahtem ledzący sta
uniey ćwiele pognieste dyle w ścianach niektore popuchniate pu
wokieni y komorze złe zgniły z puchniały mieyscami gory nie
w Izbie zastany z dyle low dartych ale ieszcze niezła chału
iest poszyta nad Izbą skopkami nad lienią kalmuzem w tym po
cin dzior nie mało znayduie się Item za tą chałupą chlew sta
Zły na nie złe nie zdą Item stodoła prosto ciągnąca się tego ch
uniey dyle y stupy nie złe stare tylko poszycia na niey nie ma
wrot ieonych od klepiska Item nad Zabłonawie dyby ch karczma
wiazdu tylko z drzeniu w ktorey nicht nie mieszka nie zła słiany
bre stare w ścieni dwa dwore na biegu nach iedne całe drugich po
wyrwane w ścieni kemin z gły Ściana mieyscami obleniała a Izby
mony dwa nie masz pieca w tey Izbie zły na pokach obruk kawałe
bite ołnien w niey nie masz pułap z dyłow doby dach mieyscami
warstu nie masz Item chałupa druga pusta wcale zła na nie złe
Zda. Post Conscriptionem Itus Status Edificiorum Censualium et Emeto
rum modo et ordine ut supra exactum est officium. Tenor Szarzyna
cum duymscriptis Robothus ad Arcem in actu Contentis ad recisio nem
porum per Item Rendum Stoli Stante ejus obligatoria Descriptione
mi natorum cujus Tenor Regnitur Talis, Nay przod w Polu Ozi mym
nieznilowo Leżący Czą gdzie czynsię Zyta Ozymlow w Polu nozyttkim Z
dnieście 876 Dziesięcina w Tym że Polu 302 Ozymlow Item w Dym
polu Dziesięcina przez trzy cwierć siata Ozymlow 27 Owsa w tym
polu Ozymlow 19 tak że przez trzy cwierci siata, w Polu Zamin
Znayduie się wszystkiego Zboża Zyta Ozymlow 123 Dziesięcina
low 233 Owsa Ozymlow 438 y pusto tak że w tym samym polu O
low 14 połowa owsem a druga połowa Grika Zastare Zaski Ozymlow
Grochu Ozymlow 48 Grki Ozymlow a mdzieścią dziesięcina
pusto stay Ozymlow Dziesięć Te wszystkie Ozymki Będą po ozen
Ciby będzie pozesć Brane. Ozenemi kaustami y Zakrętami Czym
f Tenże Mayątek wołow parę drowe y prze Zdą

Post Expeditam Itaq Camporum Conseminatorum Revisionem Suprascriptis Generosis Mieczniczowskim uti Haeredibus Bona omnia prout in ante in suis Granitiebus et Circumferentijs existebant et extant Tradidit in Possessionem Traditq Praetextibus ac per vocem ad Stantis Mtis Intromittit Et In Pacifica Possessione nemine Impugnante Reliquit Decreti Praetextis Vigore.

Antonius Bobrowski Burgrabius Castrensis Plocensis m[illegible] Ecclesiae

Officium praesens Crcis Capitt Plocensis ad Oblationem D. Petri Mieczniczowski B. C. Plocensis Traditionem infrascriptt in Bonis inferius nominandis Officiose per infrascriptum Capitt D. Burgrabium Crcis Plocensis ac manu ejus propria subscriptt reproducens ad Acticandum Actisq praesens ingrossandum. Suscepit in Tenore Sequens (Inseratur) originale ejusdem Traditionis circa Acta relictt.

Actum in Crco Plocensi Feria Tertia post Fm Statuitatis Gloriosissimae Virginis Mariae Anno Domini 1754 te

Traditio Bon Miecznikow
Miąchy pro re PP. Mie-
cznikowskich Serviens

1754 Anno

Nos Albertus Leski Episcopus Culmensis Nicolaus Poeloski Plo-
censis Sigismondus Krethowski Culmensis Palatini Valen-
tinus Niszczycki Raciązen Valerianus Wessel Sierpcen
Castellani Joannes Kraiewski Instigator Regni Sikorski
Scholasticus Cathedralis Cujaviae Thomas Grąbczewski
Pomeraniae Casimierus Grąbczewski Sacrae Regiae Maiest
Succamerarij Sigismondus Graboski Subiudex Terrestris
Ciechanovien Joannes Kaminski Castren Ciechanovien
Judex Jacobus Szchur Lipienski Michael Jurzenski Sa-
radien Antonius Modzelewski Visnen Thomas Mchowie-
ki Ciechanovien Camerarij Granitiales a Scra Regia Ma-
gestate Domino Nostro Clementissimo ad Infra Scra per
agenda Specialiter dati et deputati Comissarij Vobis
Mfico Adamo Piotrowicz Capitt Mlaven atq famatis
Casimiero Troianowski Vice advocato Simoni Maraszek
Proconsuli totiq Communitati Oppidi Mlawa atq ad
Mdum Rdo Bartholomaeo Bochinski Praeposito Totiq
Congregationi Domus Missionis Mlaven Nec non Ec-
clesiae In Podkroiewo ac Sanctuarij episcae Possoribus
Innotescimus Oblatas Nobis Literas Comissionis S. R. M.
ex Parte Gnosor Ignatij Pauli Josephi Francisci Floriani
et Mathiae Antonowiczow Fratr Inter se Germanor Do-
nor Wisniewo Woynowka seu Podkroiewo Koscielne
dicta Haeredum Suo et aliorum Consuccessorum Nomine ag-
gentium ex Cancellaria Minori Sub Sigillo Sacrae Regiae
Magestatis Anno praesenti Varsaviae Die Vigesima Pri-
ma Mensis Augusti emanatis et ad Acta Castren Plo-
cen Feria Quinta Anno 1794. per Gnosum Paulum An-
tonowicz ad Oblatam porrectam quibus Scra Regia Ma-
gestas

Miasty pro re S. Mie-
chalskich Sowiet

praevia adcitatione Collateralium committere et demandare
dignata est Quatenus Nos designato et Constituto Die
virtute Rescripti quam et Decreti Terrestris Szczeken pro Fe
Secunda post Dominicam Conductus Paschae Inter Partes
cum agentes in Anno 1793 Feria 2da post Dominicam Invo
vit Lati ad Fondos Controversos Inter Bona regalia Modl
et Mława tum Wisniewo Woynowka Seu Podkroiewo Ko
ne Terrestria Fundata Jurisdictione Nostra Comissoriali Li
ratorias Dispositiones probationes Documentorum comportatio
perquem Interest praevia Comprobatione Juratoria Iniunga
comportata revideamus, Cognoscamus, Signa Metallia et
dorum positiones cum documentis accurate praevijs utrarumque Parti
ductibus Expediens Inspiciamus Consideremus et probe exam
nemus Testimonia Senum Fide dignorum Omni exceptione
jorum Juramento Corporali Comprobantium Excipiamus et qui
is idoneus probabilior et verior Ductus apparuerit evictus
fuerit Juxta Legum Publicarum praescriptum cum Sequamur
neutrique Partium Favendo sed Solum DEUM et Sacro Sa
ctam Justitiam praeculis habendo Bona eadem Wisniewo W
niewko seu Podkroiewo Kosciolne Terrestria a Bonis
galibus Modla Mława ad Capitaneatum Mławense Spec
consignemus dislimitemus Scopulos Antiquos renovemus
ubi non fuerint Novos erigamus aliaque Signa Metallia
bita faciamus Bona abutrinque et differens nec non damn
infondis Controversis facti et subsecuti per que Partes Praet
sa Pacificemus sopiamus et fideliter decidamus et
in talibus Fieri Solita debito Juris Ordine peragamus, Lit
Comissionis ipsis de quibus Vobis Interno adveniens Docebit
suo Intenore Latioribus Quoniam vero Bona Supra scri
Wisniewo Woynowka Seu Podkroiewo Ecclesiastica Terr
tri

Cum Bonis Nostris Regalibus Modła Mława ad Capitl. Mła-
vens. Pertinen. Possessioni vestrae Subiectis Principaliter disli-
mitandis contiguitatem probantia et de Ademptione fundorum
Possessores Bonorum Terrestrium querulantur Ideo Vigore Regia
et Nostra Comissoriali qua hac in Parte fungimur Authori-
tate Mandamus ut Coram Nobis Judicioq. Nostro Comissori-
ali in et pro Feria Secunda Post dominicam Conductus Paschae
anno Praesenti In Loco differentiarum praefatorum Bonorum qui Nobis Com-
modior videbitur Jurisdictionem Nostram Comissorialem Inhoa-
bimus et Fondabimus ad Instantiam Generosorum Ignatij Pauli Jo-
sephi Francisci Floriani et Mathiae Antonowiczow Bonorum
Wisniewa Wisniewka Seu Podkroiewo Ecclesiastica Haereq.
Acta Pltr et peremptorie Compareatis documenta quaeris granities
evincen. Comportetis advidendumq. et audiendum attentandumq.
pro nos Literas Comissionis praefatae Juxta ejusdem Obloquen. Bona Pri-
missa Terrestria a Bonis Regalibus dislimitari Scopulis et Si-
gnis granitialibus Distingui ac In toto Literis Comissionis Sa-
lisfacere Sitis itaq. Parituri et ad Premissa haec et alia vobis Futu-
ro In termino proponenda Responsuri Certificantes vos quod Si-
ve, In dicto termino per Nos Praefixo Comparueritis Sive non Nos
Nihilominus quae Nobis ex Praecepto Legum Incumbunt Absentia
et Contradictione vestri Non Obstante procedemus Datum In Re-
sidentijs Nostris. Die 28 Februarij Anno 1755to.

Valentinus in Radzanow Kiseczycki Castellanus Gnesnen.
Comissarius Sacrae Regiae Maiestatis

Valerianus Wessel Castellanus Sieprae Comissarius Sacrae Regiae Maiestatis Consors

Sigismundus Grabowski Camerarius Granicialis Terrae Ciechan. Commissarius

Joannes Kaminski Sacrae Regiae Mattis Commissarius

Thomas Mchowiecki S. R. Mattis Commissarius

Ze JJ Antonowiczowo Conq Mcum
~~Czarlińska et~~ Piotrowicz ac
Cives Mtavenq atq alios pro
mino Commissionis
1755 Ao. Ano

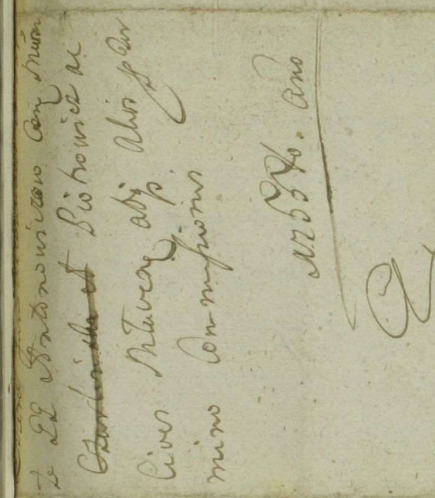

NRS Matthaeus Wieczak de Wieniewo Authus et Juratus palam Rest quia
Epistolatis Lecum NN Andrea Pniewski et Antonio Grzybowski in Majus
Testimonium Lecum Coassumptis Literales Innotescentiales vigore Rescripti a
Sacra Regia Matte per JJ Mcos Comissarios Conditas et Manibus Conq Mcorum
Commissarior. Subscripto pro Termino Commissionis in ter Bona Regalia ~~Mta~~
Modła et Mtava tum Wieniewo Wagnowka Lea Podbrociwo Kozielne Terrae Apostolicae
Lwiensis Tenoris Lequen / Inserat / Edito Conq Praefato Citato et quidem Mcum
Piotrowicz ad Autam Conq vero Cives ad residentiam Proconsularem Conq
Autem Admodum Rendos Missionarios ad Sanctuarium in Mtava Sit
Omnes Feria Secunda post Dnicam Judica Quadrlem proxe praeterit anno
praesenti detulit exportavit, posuit Reliquit et depositione ut Juris et Moris est Ni
tificavit de praesens Quod Mtis Relatio.

In Cro Plocen Feria quinta post Dnicam Judica Quadrlem proxe anno Do
mini 1755 Ao

Imbx. II

Act: Actum in Bonis Lisino desertis. Perillustris. et Rendispimi Valentini, Michaëlis bini nmis Zolto[wski] Abbatis Plocen ors Sti Benedicti hare ditarijs, cog in Trno condescensionis Offizo ex limitatone incidenti Dra Quinta post Dominicam Conductus Pascha pxâ Ao Dni 1756 Coram J. Jacobo Resicki Camerario Terri Plocen in Presentia JJ. Valentini Zoltowski Burgravij Terre Plocen Antonij Rybicki, nec nri Albi Zoltowski Gnalis. Provisi Josephi Plocennicak de Krupczewo. authi et Juratj eand Actum acclamare. Qui quidem J. Camerarius Terris Plocen insistendo Decreto Judicij. Tribunalitij. Causa Dni Kadowiensis de Actu ejus sab batho pt Festa Pentecosten Anno 1755. inter Regimen Pedestre Guardie Sre Regie matis et Reipublice Actr abuna, et Gsti Rei. Senatores, Dignitarios, Offes, ac Nobles Plebeos Citt et Acts, ac Perillustrem Rendispimum Supraseriptum Abbatem Plocen, aliosq Pte ab altera Latis, quo mediante Condescensio in Fundum pmissorum Bonorum Lisino et Officiorum, Judiciorum, aut Camerariorum Terrium in eod Decreto annotata est assignata. Sententiatumq, ut Judicia Terrestria Officia Terre, aut. Stq Hujus. Judex Terris v Offis Terre, seu Stq Camerarij. Actores et Rapetores Bonorum omispetuer ad Conscriptionem Regestrorum pmissorum. etiã Juris juramento Sup realitate Conscriptis Stari de Stringant, vel Stringat, ead Regestra Lustrent, vel lustret, Solutionem Contingentes Capitalis injungant, vel injungat, et sup ead Bona omisa imponant v imponat, reguLam hactenus Decreti in toto observent, v observet, partesq in dictis et singulis pretensionibus finaliter decidant, et disjudicent, vel decidat, et disjudicet, latius tod Stm omissa in se deperend ad Fund dictt Bonorum Lisino desertorum. ex Requisitione Jnclitj Actus Plocen condescendit, jurisdictionem sua fundavit, et Partes ad Comparend Judicio Illi acclamare intimavit, quo in Trno acclamatis Partibus, et qui Regimine Pedestri Guardie Sre Regie Matis et Reipublice Actr pro Spem Abbatum Naturencer ejusd Regiminis Militem, suo et totius Regiminis nmine Dr. Illustribus Ipsius Senatoribus, Dignitarijs, Officialibus, et Jurisdictis Stis Plocen Actr et Actr pro Joannem Josephum Kozlowski Camerarium Terrem Plocen Laudo publico Constituit Procuratorem. Suo et totius Stis Plocen nmine Dr. Perillustri et Rendispimo Valentino, Michaële Zoltowski Abbate Plocen ors Sti Benedicti Stato pro Rpsum in Xto Patrem Remigium Jaroszewski Conventus ejusd Plocen ors Sti Benedicti Professum pro Jaram Judicio Suo Bndescensionali Camerariatus Comparend et Sem Judicijs disceptantibus. Quibus Partium Controversijs exaudit. Quoniam Judicium pro

condescensionali Manifeste ex re oculis subjecta patet Bona
Lisino in Districtu Plocensi Parochia Stupensi prope visitatam
tuata abantiquo deserta esse, Sola non nisi Borra et Sylvis
bruta demonstrasse, Campos preter in non nullis locis in tem
fate conseminata inesse, exindeq eos tam p rationem ins
scentiæ, qm inundationis aquarum sterilisisse, ædificia alia
unam particularem Jazam hoc tempore extructa ac personam aram
tummodo videlicet Honestum Stanislaum Brudzeski Sylvearium
absq uxore et familia domestica non reperisse, Quia tamen p Jo
natum Plocens villam Stadt in sua circumferentia deducta et in
Tarryfa Anni 1676 omisam. p bapse. Unde qd non posse ea
Bona ab onere Reipublicæ Libera esse sententiat. Verum Judex
justitiæ, Sanitatis Dñi Tribunalitij Judicaru fisci Radomiens exequ
tor. â contributionem Capitali ex Bonis Vlastewo p Regimen Guardiæ
Sere Regiæ Matis Ostensâ Judicium Stum Plocens evincendum
onus publicum portare debitum in hac Bona Lisino imponit
put plures personæ in ejd Bonis, quam ipsemet Honestus Brudzeski
Sylvearius non invenisse, admirabilem ad Computationem juratam
am p dicti Brudzewski adinventi, et addita ejd Stis. Qui dijudicat
pariter ad prestandi juramenti rotham d. instantis petibit. Deo e
Sanita Jesu Xti passione ita ipso adjurante. qua Computatione
tatâ, considerataq in non nullis locis conemination, ac commun
ne Honesti Stanislaj Brudzewski. Decernit Judicium. Quatenus Il
lustris et Rendissimus. Zottowski Abbas Plocens Bonorum Emptor
Hæres. Contributionem Capitalem. flore unum, groszos Viginti d
Denarios Lex quatibet ratha in subsequens q bot annis et pro
ratha martiali. Regimini Pedestri Guardiæ S.R. Matis seu ej
Exactori ad rationem Contributionis Capitalis. Florenos Lex Groszos
Vigenti Lex, et Denariorum Lex, ex Bonis Vlastewo ad hucusq in
Plocensi non inventis in tempore Solito. Solvat, et enumeret.
cum distincta Contributione Capitali. ex Bonis Zagiewnicki. Primi
loribus. hæredib insimul Comportet principal Flore. groszos Vigint
Lex Denarios Lex, et ejd Regimini restituat. d. Sub Pœna
Bonis in Casu Contraventionis in primis et proximis Judicijs fatt
Plocens

Im Ex

Castrensibus. Plus Plocensis. publicand. et Conservatur Terminus Partibus peremptorius. Decreti Presentis Vigore residua vero Contributionem nempe florenorum Quinque ex B. Sobocino Niegłosy et Mszczewo si reperiri poterint, a calijs omissis Bonis Ejusdem Regimini vinbellandam indigitati.

Jacobus. Kosicki Camerarius Terris. Plocensis m. p. pa.

Officium Presens Capitulo Ecclesiae Plocensis ad Oblationem S. Josephi Kozłowski Cl. Decretum Condescensionale infrascriptum in Fundo Bonorum Lizino ~~expedit~~ per Judicium Terrae Plocensis Camerariatus expedito et manu ejus propria subscripto reproducens ad acticandum actisque praeingrossandum suscepit in Tenore Sequenti inseratur originale ejusdem Decreti circa acta relicto.

Sub Actu Fr. ~~Dtis~~ 3tio pt D. Misericordiae proxime anno Dni 1756to

Decretum in Fundo
B: Lisino inter Regi=
men Pedestre. G. S. R. M.
et Inclitum Palatina
tum Plocens ac Perillu
strem Rendissimum
Zołtowski Abbatem
Plocens. p. latt. Ao.
1756.

Actum in Villa Męcięnino Generosi Alberti Jaroszewski hereditaria Feria Secunda post Dominicam Cantate proxima Anno Domini Millesimo Septingentesimo Vingtagesimo Quinto

Coram G. Valentino Zołtowski Burgrabio Castri Plocensis in praesentia Nobilium Jacobi Dzięgielewski Stanislai Swięcicki nec non Mtis Regni Generalis Providi Joannis Marciniak de Brochocino authen. et juratt. ad actum praecedentem acclamandi assumpti et eundem acclamandi

Ex quibus Generosus Burgrabius adhaerendo legibus Regni de peragendis executionibus eo nomine Sancitt. Satisfaciendo munere Officii huius additioni a Judicio Castri Plocensis ad infra scriptt. peragendi per expressum habitt. ex Requisitione Officiosa GG. Alberti Josephi Mitodrowskich ex ot. G. Anna Miszewska tum Valentini Josephi Scholasticae Virginis Innuptt. Szumanskich ex ot. G. Martianna Miszewska procreatorum Filiorum et Filiae ot. vero G. Zophiae Miszewska Nepotum vigore Lucri de novo Ultimarii ~~fortifinalis et~~ De Acta ejus in Castro Plocensi in Terminis Werelarum Causarumque Officii Judicii una cum Continuatione Anteriorum Causarum in diem hodiernam Incidentibus Feria Secunda post Dominicam Oculi Quadragesimalem in Anno praesenti 1755 super G. Alberto Jaroszewski Bonorum Męcięnina haerede obtentt. et publicatt. et hoc ratione non solutionis summae Quadringentorum Florenorum Polonicatt. per ot. GG. Albertum Parentem et Valentinum Filium

Cameranium Granicialem et Burgrabium Castri Ploc
in bonis suis haereditt Mecienino cum pendent prosi
ne Inscripsit in virtute itaq superius Exaratt Lucri de
ultimarie obtentt id E Burgrabius ad bona superi
exaratt cum supra expressis NN ac Mti in Acta
tentt Condescendit ibidq fundata sua Jurisdictione
et Securitate Circa Actus Officiosos Servari solitt
tebq utrisq ad suo Coram Officio Comparere ma
rit quo in Trno pnltr Comparentibus EE Alber
Mitodiwski et Valentino Szumanski suo et alio
ne processum reproducere et Traditionem exposta
tibus Cuiq Postulationi annuendo et Ipsomet
Alberto Jaroszewski Comparere nullisq Defensis Impu
te quinimo Traditionem permittente et agros ostentante Officium
itaq Burgrabiale tutinato processu ad Traditionem
tis proportionate se se Contulit Cuiq Tenor sequitur
modo Nayprzod Chałupka niewielka Stara w ktorey
sa Pracowita Magdalena Macieja Zona ktorey od pro
od niey uszedł y w Domu go niemasz # Mu ~~[illegible]~~
Synow Jakuba Maychra y Jozefa Mulatkiego Pans
nic niema w tey Chałupce Okienko iedno dobre ma
w drugie Dwie tylko szyby Drzwi na biegunach przy
Chałupce chlewkow Dwa Stare złe z chrustu plecio
do reparacyi nie zdadzą się krow ma Dwie lecz
własne, Stodoły Połowa alias cały Sąsiek od zachodu
ca z całym Klepiskiem a ktorym podaie się Siedlisko
Woytkowskie Jurych cztery przy tym Siedlisku Ja
snik przy strumieniu aż do granice drugiego M
nina ciągnie się z wolnym wiazdem y wyiazdem
na wies Pole pod olszyną Jurych osni przez
Zwie excepto Przeczyba ktory W. JM Xiądz Cie
Kanonik Katedralny Płocki trzyma z łąka m
ieżeli by się znalazł do aktorow należyć będzie

Zaroslami ktore są Położone przeciw tym Gruntom
do Granice Goskiki a ktorom wydzie się item pod
Piskorzencem Łąka na ktorey bywa siana fur Trzy
przy olszynie to Pole leży, w Drugiem mieyscu na
Folwarku Jarych Szesc na Osowich Folwark Dwor
ski Stay Szesciorо Czworo Stay wiska Dwoie zas
otłogu miedzy miedzami Tradownemi JP Kręcieje
wskiego y JMX Cieskinskiego z drugi strony item Pu
łowczykow Dwa obydwa Jozwoskie no Jarych cztery
Stay Dwoie Trzecie zarosłe chrostem aż do Głow Jarzy
nego Pola, item Jarych Dwa Stay Dwie otłogami w
szystkie leży zarostemi Pole Jazynne. Płoska na
Komorowku Jarych cztery Dwie Stay pod orane na
Zimę z obudwu Stron JMP Mauszewiczowey Sta
rościny Stokliski aż do Samey wsi Męcinina
ciągnie się z łączką Prosto tey roli iaka się z Nayduie
Na drugi Stronie Łąki Jarych Trzy Stay Czworo na Bę
benkach do Drogi Goskiki item otłogu Jarych Trzy
Stay Czworo z łąką od Tradycyi Pana Kręcieiewskie
go pa Stow z całą łąką prosto tey roli Pole Ozimne
Płoska Zagonow Siedm Zytem zasiane Stay Szesciorо Zyta
Dwoie otłogu ta cała Płoska Podwiesię item od Kamien
ki od Miedzy JMPiędza Cieskinskiego Wrzosem zarosłych
Jarych Osm Stay pięcioro otłogi wielkie chrosty na
niech porosły ciężkie do Dobycia item łąką przy Nowie
od Małego Komorowka Jarych cztery aby było Siana
urobionego na fur cztery. post Conscriptionem itaq
Inventarij Officium Burgraliale aggros Superius expressos
S. Magdalenam Aedificia ac aream GG Miłodrowskiemu Sza
manskiem cum omni accidenti et pertinenti in summa

7

Quadrantarum Florenorum Polonicalium provisione ac processu perfecto usque ad persolutionem summae tam Originalis quam provisionalis ac pacificationem processus Tradidit et per eum Ministerialis in sortem superius expressam intromisit restituit prout praeter Tradit pacificum possessionem assignatam ac in possessione reliquit Decreti praeter vigore

Valentinus Zołtowski Burgrabius Castrensis Plocensis

m[illegible]

Traditio BB. Mecenina
8 pte GG. Mitodro
skich Rumanskich
Serviens

1755

[illegible] de Mitodro [illegible] N. Casimiri Przedwiecki Relicto Consortis [illegible] dudi Traditionem Infrascriptam in B. Infenius nominandis Ossa per Infra specificatum G. Burgrabium Crenensem Plocensem expeditam ac manu ejus propria subscripta reproducens ~~ad acticanda~~ ad acticanda suscepit ~~in~~ ~~[illegible]~~ in Venore tali Inserat Originali ejusdem Traditionis circa acta relictum Sabbatho post Fr. Visitationis G. V. M. In Ero Plocen. Sabbatho post Fr. Visitationis G. V. M. Anno Dni 1755

Actum in fundo Bonorum Schabajewo Feria Secunda post Festum Sancti Thomae Apostoli scilicet die vigesima tertia Mensis Decembris idq in termino Compromissi per Partes infrascriptas pro die hodierna praefixo et assignato Anno Domini Millesimo Septingentesimo Quinquagesimo Quarto In Praesentia Magnifici Alberti Jezewski Suddapiferi Plocen. Josephi Chamski Ensiferi Plocen. Pauli Niesułowski Francisci Wielunski Josephi Sokołowski Ignatij Wegrzynowski, nec non Mtis Rni Gnalis Providi Adami Kielak de Zytowo authentici et iurati ad actum praesen. acclamand. assumpti et eundem acclamand.

Judicium infrascriptum Compromissoriale virtute inscriptionis Compromissorialis in Castro Plocen. Sabbatho post Tridie Festi Sanctae Luciae Virginis et Martyris proxime praeterito Anno praesen. per Magnificum Andream Chamski Ensiferum Platus Plocen. ab una et Gnosum Matthiam Wielunski nomine et ex speciali Commisso Gnosor. Petri Wielunski Filij sui et Bartholomaei Stokowski pro quibus pacem cavit et se de Bonis suis inscripsit parte ab altera Recognitae qua mediante Magnificum Antonium in Zakrzewo Zakrzewski Vexilliferum Zawykrzen. Judicem et Vicecapitaneum Castren. Plocen. in Superarbitrum supremumq Judicem una cum Gnosis Arbitris a qualibet Parte per unum locandis inscripserunt dantes, et Concedentes ~~ejdem~~ ejdem mgfico Superarbitro et Gnosis Arbitris plenariam facultatem et omnimodam potestatem causam ratione praetensionum suarum ac violentiarum ad Judicium seu Officium quaevis institutam et intentatam decidendi, discernendi, finaliter disjudicandi Decreta quaevis tam Majoris quam minoris Subselij cognoscendi, relevandi seu approbandi, Inquisiones si opus fuerit expediendi et quidquid ex ejdem Inquisitionibus Compertum fuerit pro exigentia Legis et Justitiae ~~sententiandi~~ praecisa quavis appellatione sen

Sententiandi ~~[illegible]~~ praecomiserunt, Itaq Judicium Compromissoriale vi ejusdem Inscriptionis ex requisitione Partium utrarumq ad Bona in Actu Contenta Condescendit, Jurisdictionem suam voce Mlis promulgata fundavit et Partes acclamare mandavit quo in Termino Partibus et quidem Magco Andrea Chamski Ensifer Plocens pter, Gnosis ~~[illegible]~~ Petri Wielunski et Bartholomaeo Stokowski per Gnosum Matthiam Wielunski nomine eorundem tam Gnosi Petri Wielunski Filij sui Gnosi Bartholomaei Stokowski pacem cavendo pro ipsis et Inscriptionem Compromissorialem vi Cujus initio Actus inscribendo pter, Comparentibus et secum specialiter controvertentibus quibus Controversijs inducti exauditis, Licet quidem Magcus Chamski Ensifer Plocensis satisfactionem Decreto Tribunalitio Regni Petricoviensis feria Secunda pridie Festi Sanctae Apoloniae Virginis et Martyris Anno 1745 inter se ab una, et Magcum Adam Jezewski protunc Notarium Trem Plocens ad praesens Ordinis Sancti Francisci Minoris observantiae Professum ac alios parte ab altera Lato in puncto Sessionis Turris per Spatium Unius Anni et Sex Septimanarum redimendo Capitis Gnosis Wielunski et Stokowski protunc in famulitio Magcus Jezewski existentibus injunctae ad mentem ejusdem Decreti non expletae, quam obrem poenas Contraventionis eiusdem Decreto, tumq in Sublationem poenae infamiae ex vi Contraventionis Emisso Decreto circa manifestationem obtento urgeri verum quoniam Comparens Gnosorum Petri Wielunski et Bartholomaei Stokowski ex nullo merito delicti sui ~~[illegible]~~ Educatione in emundationem distinctarum Inquisitionis poenae semi Criminales Decreto praefato sup dictos Gnosos Wielunski et Stokowski sumptas esse infert, manifestationemq de relevatione hac in puncto Decreti Tribunalitij feria Secunda post Dominicam Reminiscere quadragesimalem Anno Eodem 1745 tempestive factam reponit, et Inquisitionem seu

seu Scrutinium

seu Scrutinia in emundationem educenda affectat pro-
inde Judicium Compromissoriale suspensa ex puncto sum-
ptarum sup Praefatis Gnosis Stokowski et Wielunski poenarum
Semi Criminalium Decreti memorati Legalitate ad affecta-
tionem utrarumq Partium necessaria esse educenda
per utramq Partem Scrutinia censet idq in instanti et
adelit ejusdem Partibus Ministerialis ad pronuntiandam
sup incorruptionem Testium iuramenti rotham prae-
stat Mfcus Andreas Chamski, Comparens vero Gnosis
Wielunski et Stokowski Inquisitionis seu Scrutinijs per Mfcum Chamski
educendae se se subijcit, proinde inducat Testes idem
Mfcus Chamski et Scrutinia educat induxit et
eduxit quibus eductis subijciente se eodem Comparen-
te Gnosis Stokowski et Wielunski ad Lectionem eorundem
Condescendit quibus Lectis et per singula puncta tracti-
natis quando quidem ejusdem Scrutinijs probat nullam
Criminalem actionem totus dictos Gnosos Stokowski et
Wielunski stante famulitio Mfcio Jezewski antece-
danco Notario Trri Plocens moderno Religioso Josepho
Ordinis Sancti Francisci minoris observantiae Professo
adhibito commisisse, nonnisi ex associatione sui famu-
lis ejusdem Mfci Jezewski ad intercipiendos Octo Currus
Aliginem Lyemalem ad Oppidum Sierpe pro divenditione
vehentes sese implicasse, simul cum ejusdem famulis Mfci
Jezewski subditos circa Currus existentes ac Famulum
Mfci Chamski oppressisse, ad concutiendum et vulne-
randum eundem famulum assistentiam praebuisse, ac
in convulnerationem sese immiscuisse, ex Semita Legis perinde
exorbitasse, idcirco relevato in puncto sumptarum sup
ejusdem Gnosis Wielunski et Stokowski Semi Criminalium
poenarum injunctae redimendo caput per spatium unius An-
ni et sex Septimanarum Sessionis Turris Decreto supra
de acta specificata Tribunalitio nonnisi poenas civiles
promeruisse arbitratur decernendo quatenus eluendo prae-
missa deducta hinc et ab acta praesentis in et pro feria se-
cunda post Festum Sanctae Margarethae Virginis et Martyris

Anno iminenti ~~[illegible]~~ 1755 ventura turrim Castri Plocen. ingre-
diantur ejusdemque Sessionem per spatium sex Septimanarum continuo
et expleant nec non in Egressu de Turri Vadium Spiritaneale sine
M. Chamski Judicio vero suo per medium in instanti solvant et rea-
ter enumerent facturi sunt promissa Dnorum Wielunski et Stokowski
sub poena banitionis quae decernitur et Dnus publicanus in casu
contraventionis in ibidem circa mationem coram Officio et Actu
Plus faciendae praefigit peremptorius jam autem mationem cum publi-
catione ex vi contraventionis Dero Tribunalitio Dni Petricovi
sua praefatis Dnis Stokowski et Wielunski poenae infamiae coram
Actis Castr. Plae feria 2da post D. Misericordiae Ao 1745 per
M. Chamski Ensiferum Plocen. factam sine poenis tollit Castr.
et nihil bonae famae et honori eorundem nocere debere de-
rat Decreti praesentis vigore

Antonius in Zakrzewo Zakrzewski Vexillifer Terrae Zau-
skiensis et Vice Capitaneus Castrensis Plocensis per utriusque partes in
Scriptus super Arbiter m.

Antonius Bagienski Nnus Castrensis Pltus Plocen. exptus M. Chamski
Ensiferi Plocen. Arbiter mpa

Matthias Bagienski Camerarius Dnus Zawskiensis ex parte Dnorum Stokowski et Wie-
lunski locatus Arbiter mpa

Possessionem quoad Crem Capitis Plocen. ad Oblationem Ei Francisci Wielunski
Decretum Compromissionale pro Dnum in Sti Jnfenis nominandis pro
per Jura Scriptos M. M. superarbitrum et Arbitros plati ac ma-
nibus eorum propriis subscriptis reproducendi ad actitandum Actis praesentis
Jnprosandum suscepit in Denore sequenti ordinale ejusdem Dni Dnorum Arbitrorum
tentas

In Cro Plocen. Tertia sexta post Dominicam Jubilatae pxa
Anno Domini 1755

Compromissionale infrascriptum in Bonis Jnfenis nominandis officiose per infrascriptos
M. M. superarbitrum et Arbitros inter partes introcontentas plati
ac manibus eorum propriis subscriptis reproducendi ad actitandum Actis
praesentis Jnprosandum suscepit in Denore sequenti Jnsertis Jnginale
ejusdem Dni Compromissionalis circa acta relicto
In Cro Plocen. Sabbatho post Dnicam Jubilate pro Anno Dni 1755

Jnes. 17 45

Actum Fundo Bonor. Borkowo Feria 6. post Octavas Festi Sacratissimi Corporis Christi Domini proxima Anno Dni 1755.

In praesentia M. Jacobi in Małachowo Sokolnicki Tribuni Palatinatus Plocens. Gnosor. ac Nlium Gabrielis Szczęcicki Camerarij T. Dobrinens. Joannis Grabia B.C. Plocens. Benedicti Kamienski Joannis Parentere et Antonij filij Zołtowskich Petri Kowalewski Jacobi Wysiecki ac aliorum plurimorum Nlium ad actum praesens congregato necnon Mlis Rni Gnalis P. Christophori Pankiewicz de Borkowo aulici et jurati ad acclamandum actum praesens assumpti et Eundem acclamantes.

Officium Castren. Capitaneale Plocen. Notariatus infrascriptum in Termino hodierno exlimitatione per E. Jacobum Kęsicki B.C. Plocens. F. 3. pt. D. Conductus Paschae Anno praesens ad Feriam Secundam intra Octavas F. Sacratissimi Corporis Xti Dni facta et ad acta officij praesens F. 6. pt. D. Conductus Paschae per oblatam porrecta deinde per M. Antonium in Zakrzewo Zakrzewski Vexilliferum Zawskiego et Vice Capitaneum Castren. Plocens. exlimitatione ad Bona eadem condescendentem ad diem hodiernam prorogato et dislato Virtute Decreti Officij Sui F. 2. in Crastino F. Immaculatae Conceptionis E. V. Mariae Anno praeterito 1754. inter M. Simonem Zboinski Pincernam Terrae Dobrinens. ab Una Actorem tum Gnosos Adamum Komonski et Martiannam invicem conjuges ac Constantiam virginem innuptam sorores inter se germanas Kakowskie ab altera parte citato et acto ~~lati~~ combinatis actoratibus et reatibus lati: quo mediante Condescensio Officij Sui ad fundum praefatorum Bonor. per F. 3. pt. D. Conductus Paschae per limitationem ac ejusdem limitationis prorogationem pro die hodierna in acta contenta dislata, est designata, et quatenus Suum Officium unius absentia non obstante condescensurum Computationem

munimentorum et quorumvis Documentorum Mfco
Zboinski Pincernae T. Dobrinensi pro quorum compo-
tatione convenit, praevia praestanda comprobatione
injungeret, quorum comportatorum ad Substan-
tiam Kakovianam pertinentium si existere potebunt
extraditionem Gnosis Komonskim demandaret seu
etiam et Gnosos Komonskie ad eandem Comportatio-
nem adstringeret de desolatione seu repa-
ratione auctis vel diminutis insemina-
tionibus ac quibusvis fundi praetensioni-
bus ex obligatoria possessione emananti-
bus mutuis investigaret Inquisitiones si
opus fuerit expediret, juramenta excipe-
ret Summas in exemptionem eorundem
Bonorum praetensas ex documentis appa-
rendas connotaret liquidaret et Solutio-
nem ac levationem cum praefixione tem-
poris in Termino condescensionis de Bo-
nis decerneret et quid cui et aequo pro iusto
et aequo interesse patuerit adjudicaret et o-
mnimodam Satisfactionem Sententiaret
Partes in universis earum mutuis praetensio-
nibus pro exigentia legis et justitiae ac Ter-
minorum nihil irresolutum relinquendo
finaliter deciderent et moderaretur deci-
sum est, ac Partibus decisioni ejdem offi-
cij sui Parere et acquiescere idque sub
Poena Banitionis illo in Termino su-
per Parte contraveniente publicandi
iniunctum et demandatum est alias
Decreto eodem ac limitatione et ejus prorogatione cum
toto rigore Decreti in se lationibus existens pro die
dierna in actu contenta ex requisitione utriusque
condescendit ibidemque fundata sua jurisdictione
Partes ad comparendum suo coram officio Mli adstare acclamare injun-

quibus

pibq audamatis Partibq etiaq actorea M. Simone Zboiń
ski Pincerna Terre Dobrinen. pñt. citata Simul et Actorea
Jacobi Adamo Komorowski et Martianna Kakowska
Conjugibq etiaq coate in apa mandi Sey Jmo et D. Con-
stantie Kakowska Virginei inscripta sonoris sua ge-
nuine nñe pñtiorum officio Judicis personali Compare
et eor jdti controversiq gbq controversiq partium
cor de medietate exactis officiu Judicis personale injun-
xit quatenus M. Simon Zboinsky Pincerna T. Dobrinen.
Bonor Borkowo obligatoriq possessor satisfaciat de-
merito autecto officij sui in Tabernino antecedenti ex
limitatione inlidente injuncta ejusq compertatorea
munimentor et quorumcunq Doc. in actorum idq in in-
stanti. Compertatis recta summarium in officio Judicis
dotiali productis, eademq vigore ejusq summarij ad inscri-
ptionem Partis Jacobi Komorowskim communicavit et ad com-
probationem realitatis compertatorea eorumq Munimen-
tor tradentis se eiq Nobo Zboinski Pincerna Dobri-
nen. ad def. Mtis ad rotha tunc dñi supplicandum
per jam dictum idq in instanti petiit hinc ad rotha per
jecta summario deductis munimenta ad hereditatem
Bonor Borkowa ex adverso spectany et alia
quorumcunq cura se hereditia per certa quietantia pñ. Ja-
cobi Kakowsky in vigore D. Michaelis Kakowski de
Cumulatis Locis ad ringentos florenos Polon. coram actis
Castri Placen. 7. q. in festino S. Margarethe V. et M.
Anno 1706. recognita in eoq summario annotata
et post conscriptionem summarij nescit quo fato de-
perdita de alter compertant et nihil ex eiq mu-
nimentis in damnum legis Partis de se edidit qua
Comprobatione attenta satisfacere eumq M. Zboinski Pin-
cerna Dobrinen. Decreto officij sui adnivendo, et eiq
munimenta ad hereditatem Bonor Borkowa ex
adverso ejusq officium T. Martianna de Kakowskie Ko-
morowskiey ad hereditatis eandq recognitis extradan-
da pro Nobo Zboinsky idq in instanti Declarat et ex-
tradit. post quor munimentor extraditionem Contro-
versiq partium eandq ulterioribq exactis Decan-
navit quatenus ex nexu Decreti officij sui initate Sey Jmo
seus actor pagit quatenus ea ejusq Jacobi Komorow-
ski Conjuges citati Simul et actores munimenta hac
tenus se habere inficiant compertant idq in instanti.
Illmus ac Rdus Jacobus Kiekhoffski Collegij Mansionarius Premoniensis ad
odes Et Magnae Rotarator Studet Collegij etiaq Collegij nunc Jmo Rtis Jpi

Jmo

et quoniam pter bina Documenta videlicet Intromissionem
olim Michaelis Stanislai Kakowski Subdapiferi Dobrinensis
in Bono Borkowo cum attinentiis acceptam et Complanationem
inter eundem Kakowski, et olim Illmum Adm. Rdum Thomam
Paprocki Praepositum Rossiszewiensem pte ab altera in Ao 1710
initam Compertam alia nulla munimenta se habe-
re ipsi Gnosi Komorscy referunt et ad Juramentum
se eo sensu trahunt proinde, ad dictum Mlis ad pro-
nuntiandum juramenti rotam, Tandem non urgente
Mfco Actore Idem juramentum Partibus ulterius
in Negotio principali procedere mandat Inprocedendo
Controversijs Partium exauditis Liquidum Mfcus Zboinski
Pincerna Dobrinensis Virtute Contractus obligatorij
Sortes Bonorum Borkowo et Sniedzanowo ~~et cum~~
olim Adami Kakowski haereditas se possidere
remonstrat Circa quem producta ~~cum aliis~~ Documen-
tis Contractus Inventarium Status Bonorum com-
non producit Parsque Citata Simul et Actorea Com-
portationem Eius urget proinde in ordine Confor-
tationis praesentanei Status comunis Bonorum ne-
cessaria esse ejusque Inventarij cum ad Adamo
Kakowski conscripti Compertationem Censet
idque in instanti Tandem quoniam Partes eadem Sub-
tracta praeter Actus intercedente amicorum moderatio-
ne pro Summis Mfco Zboinski in exemptio-
nem Bonorum Borkowa et Sniedzanowa cum attin-
entijs provenientibus et Documentis remonstratis
ac pro praetensionibus fundi, expossessione oblig-
atoria mutuo emanantibus in parte Sibi bonificatis
ad Summam Sexdecem Millium Quingentorum
Typus composuerunt Complanationemque ve-
bris exemplaribus inter se conscriptam Di-
tam ~~septimae diei Junij~~ actus hodierni in se continentem
nibus suis et comunis amicorum proprijs subscripti
Vadioque Simili Sexdecem Millium Quingentorum
Typus Vallatam Coram suo officio Condescensorio
produxerunt proinde hoc Jus Officium Condes-
censoriale in omnibus ejusque Complanationis p-
ctis Clausulis nexibus ~~et~~ Ligamentis foro

dio

vadio caeterisq contentis Standum esse adni-
venit Decernendo quatenus eadem Partes Com-
planationi eiusdem ad Praesens inter se constitutae
tam in toto quam in quavis minima Parte
satisfaciant et contenta ejus adimpleant idque Sub Poena Rnis quae Dtis
et Terminus publicandae post quam libet
in Casu paliqua Partem commissam Contra-
ventionem in primis et proximis Officij Sui
Castrensis Plocensis Terminis praefigit sine additatio-
ne peremptorius Decreti praesentis Vigore.

Antonius Bagieński Nnus Castrensis Palatinus Plocensis
mpp

Officium praesens Castrensis Capitis Plocensis ad oblationem D. Antonij
Zołtowski Dnum Condescensionale infrascriptis in Bonis Inferius
nominandis Officiose per infraspecificatum Dnum Notarium Crenis
Plocensis Expeditum ac manu Ipsius propria subscriptum reproducere
ad Acticanae Actisque praesentis Ingrossandae suscepit in Tenore
Sequente / Inscriptum / originale Ejusdem Dni Circa Acta Schedulae

In Cro Plocensi Feria Secunda in Crastino Festi San-
cti Bartholomaei Apti Anno Dni 1755to.

Actum in Bonis Rydzewo Fra Secunda post Festum Sancti Francisci Confessoris pxa Anno Domini 1754to Coram Gnoso Antonio Chmielewski Burgrabio Crenz Plocenz pentibus Gnosis Thoma Zdziarski et Fabiano Kotakowski nec non Mli Rni Gnali Provido Jacobo Rogala de Suleczysz authco et Jurato Actum pdcm acclamanti.

Qui Gnosus Burgrabius Crenz Plocenz Satisfaciendo muneri officij sui ac additioni a mfico Antonio in Zakrzewo Zakrzewski Vexillifero Zawskrzen Vicecapitaneo Crenz Plocenz p expressum habita ex Instantia Illustris Mci Valentini Niszczycki Castellani Raciqsienz Actoris Jurevincentis vigore Condemnationis de actu ejus Petricoviae in Judicijs Ordinarijs Gnalibus Tribunal Rni Fra tertia post Dcam Laetare Quadrtem pxa Anno pdcm Sup mfico Stephano Rosciszewski Pincerna Bilscen Citto Jurevicto ratione Sessionis Turnicae p duas Septimanas non expletionis, poenae Quadruplicis quatuordecem marcarum Polon Decreto Trni Zawskrzen in mtava in Egressu de Turni adjudicat nonsolutionis ex vi motionis Interpositae in regestro Terminorum tactorum obtent et publicat ad Bona Suprascra Cum Nlibus et Mli in Actu notatis Condescendit, Jurisdictionem p vocem Suprafati Mlis promulgat fundavit partesq ad Comparendum Suo Coram Officio acclamare Injunxit quo in Trno circa reproductione aparte actorea Condemnationis Supradeactu notatae pltr Comparens Mca de Zorawskie

x

Mtici Stephani Rosciszewski Pincernae Bilscen. Ci
Consors eandem Executionem his verbis 12 wdom
męża mego niemasz do Piotrkowa odiachał, a
zato JmPan Kasztelan Pieniędzy to iest Ty
więc w Płocku brać niechciał, które mę
moy dawał # Impugnavit qua Impugnatio
ne attenta Idem Gnosus Burgrabius ab eadem
executione Supersedendo Causam hanc Cum to
effectu ac partibus tum Impugnat rursus
ad Judicia Tribunal Rni Petricoviens. Unde
emersit pro finali decisione remisit, remi
titq praesens Trnum partibus memorat
Impugnat ni pallegat Judicijs Tribunal
Rni Petricoviens. Sine quavis adcitatione
ex regestro Competens Conservando Compa
rendi peremptorium pen. vigore # ale
się rozsądzi mąż moy z JmPanem Kasztel
nem.
Antonius Chmielewski Burgrabius Crens. Plocen.
mpp
Cuius

Officium praesens Crens. Capit. Plocens. ad Oblationem
G. Francisci Bentkowski Actum Executionis infrascrip
in Bonis infenus Nominandis Offse per infraspecip
G. Burgrabium Crens. Plocens. expeditum ac manu eius
propria subscript. reproducens ad Acticandum Acti
Bens. ingrossandum suscepit in Tenore Sequens. Inter
Originale ejusd. executionis Circa Acta Relictum.
In Cro Plocens. 2. 2ta Ante Festum S.S. Simonis et
Judae Apostolorum proxima Anno Domini 175

Executio cum re-
missione in Bonis
Rydzewo per offici-
um Cur. Plocen.
Burgrabiale ex
pedit.

1764

Actum in Fundo Bonorum Smoszewo idque in Trno Condescensionis partibus determinato Fra quarta post Dnicam Jubilate pxa Ano Dni 1752do Coram Gnosis Jacobo Kysicki et Antonio Chmielewski Burgrabijs Crenn Plocensibus pdentibus Nlibus Hieronimo Rzeszotarski, Antonio Zoltowski, mathaeo Bukowski nec non mli Rni Gnali Provido Paulo Stephaniak de Mochowo autheo et Jurato actum pdcn acclamand.

In Termino hodierno vigore Decreti Judicij Trnis Zawskrzen in Trnis Communibus Trnibus Fra Secunda post Festum Sancti Lucae Evangelistae pxa in Anno 1749no Inter mficum Albertum Judicem Crenn Plocen et Gnosos Alterum Albertum, Joannem et Stanislaum Zoltowskie Fratres interse Patrueles actores ab Una, et Gnosos Laurentium Smoszewski haeredem, matthia Chudzynski et Mariannam Hilarium Bradnicki ac Zophiam, Joannem Kurowski atq Petronellam invicem Conges Smoszewskie parte ab altera Cittos prolati quo nimirum Condescensio Officij sui in actu expressi mutuo partium Sumptu Captato tempore ut primitivi Decreti in Sieprc in Trnis Communibus Trnibus Fra Tertia post Dnicam Exaudi in Ano 1745to inter Suprascripta Partes tali Contenta exequentur respectu Fundorum, agrorum Controversor seu ademptorum Investigation, metarum utrum sint disaratae Cognitione, Inquisitionum respectu pmissorum ac etiam Subditorum dispersorum Una cum Inventarijs rebus ipsis proprijs ac aliarum Intervenientiar ex Testibus fide dignis expedition, extraditionis Subditor

et Satisfactionis Cui p quem Competierit pdtam
Injunctionem, partiumq finaliter decisionem et m
derationem Cuius pdem Officij decisioni partes a
quiescere debebunt et tenebuntur Sub pena
Bmis illo in Trno Condescensionis expedi
endae Super parte Contravenien publicam
est Injunct ad Fundum Suprascript Bo
norum ex requisitione partis actoreae Offi
cium Suprascript Impetrandum Condescen
Jurisdictionem Suam p vocem Suprafati m
promulgat fundavit et partes ad Compa
rendum Suo Coram Officio acclamare Inju
xit quo in Trno partibus et quidem
actoribus mfico ac Gnoris Zołtowskie pe
Gnosum Stanislaum Zołtowski Suo et
aliorum Actorum Nne pltr, Citta per
bilem Matthiam Chudzynski Suo et alio
rum Cittorum Nne pltr Comparen et Sec
Judicialiter Controverten quoniam Nlis Matt
Chudzynski Sortis in Bonis Smoszewo Sui
Possessor Cum alijs Cittis absentia haeredis
pdens in Servitijs extantis Se excusat, et u
modo Sine haerede Nli Laurentio Smoszew
in Causa Infrascript respectu Cuius peragi
Condescensio deberetur Se Judicare Suo in o
cio non valet, imo limitationem ultro exp
sit, ac pro Termino Condescensionis ex li
tatione Incidens Suum haeredem Nlem Laur
tium Smoszewski Conducere Cum Docume

Causa

Causam Infrascriptam Quoantibus offert,
proinde Consentiente parte actorea ad fir-
mam Postulationem partis Citte quae Cum
haerede omne Judicatum in Termino ex
limitatione Incidens pati offert et decisioni
Sui officij Se Subijcit Actus Pentis Conde-
scensionis ad Fram Secundam post Dcam
Exaudi in anno Pen Venturam Cum toto
rigore, robore ejusdem Decreti Conservati-
oneq Termini limitatur, Prorogatur.
Sandem Fra Secunda pt Dcam Exaudi
pxa anno Dni 1752do ex limitatione
in Pentia Gnosorum Thomae Unierzyski
Burgrabij Cren Plocen, Ignatij Białoskor-
skij, Joannis Rybickij Mathaej Buko-
wskij Hieronimi Rzeszotarskij nec non
Suprascripti Mlis Providi Pauli Stepha-
niak de Mochowo Authei actui ad Sta-
cundemq acclamand. Suprafatum Officium
Cren Plocen p utrasq partes Impetran-
dum reassumpta Sua Jurisdictione per Vo-
cem Suprafati Mlis promulgat partes ad
Comparendum ad Bona memorata Smosze-
wo Condescendendo Suo Coram officio accla-
mare mandavit quo in Trno partibus
et quidem actorea per Gnosum Stanisla-
um Zołtowski Suo et aliorum actorum
Nne pltr Citti Nles Chudzynscy Conges p Mlem
Matthiam Chudzynskij Suo et Mlis Mariann

Smoszewski

x

Smoszewska Consortis Suae Nne pltr, pro
teresse Wlium Brudnickich Coniugum p
Wlem Hilarium Brudnicki Suo et Wlis Zo
phiae Smoszewska Consortis Suae Nne
pltr, pro Interesse Wlium Kurowskich
Coniugum p Wlem Joannem Kurowski
Suo et Wlis Petronellae Smoszewska
Consortis Suae Nne pltr. Comparen
et Secum Judicialiter Controverten licet quidem
pars Citta in Anteacto Trno Condescension
Inchoatae Suum Evictorem et haeredem Su
sum laurentium Smoszewski pro pdent
Termino ex limitatione devenien Co
ducere Obtulit, et ex ea ratione lim
tationem Condescensionis ad Expostu
tionem Sui lucrata est, Nunc vero Tes
monia bina de data eorundem die Septim
mensis maij 1752do primum in Towic
a Perillustri et Rndissimo Ignatio Zeli
sky Canonico et Notario Venerabilis Cap
tuli Lovicensis Secundum in Zlakowo Ec
Liastica ab Illri Admodum Rndo Valen
tino Antonio Siekierski Comendario Zl
kowiensi x exprimendo Impossibilitatem
Conductionis ejusdem Gnosi laurentij
Smoszewski pro Termino Condescensi
Suo in Judicio Producit, et Impossibilitatem
Conductionis haeredis ejusdem Gnosi Smoszew
x manibusq eorum Subscripta et Sigillata

p eadem

per eadem Testimonia remonstrat, ac Sc.a
Juramentum Nlis Matthias Chudzynski Sup
realitatem Testimoniorum p Suum Officium
Subscriptorum trahit, Quoniam vero Causa pre
Sens intuitu Fundorum Subditorum ac
aliarum Interveniencianum directe ad hae
redem Gnosum Laurentium Smoszewski
ex agnitione partis actoreae ad respon
sionem regulatur et sine herede et Docu
mentis Pens Cathegoria resolvi non Po
test Ideo ex hac ratione Cum modernis
Cittis Comparentibus Causam Pentem Suspendendo Con
demnationem parti actoreae Sup eodem
Gnoso Laurentio Smoszewski herede ob
tinere mandat, Super quo Gnoso Smosze
wski petijt pars actorea poenam Bnis
decerni, Cuius Pens Officium Postulationi
magis Juri Communi Annuendo partis
actoreae poenam Bnis in Virtute Decreti
ex quo Pens peragitur Actus Super
memorato Gnoso Laurentio Smoszewski
herede non Comparente imo disparente
decrevit et Sententiavit ac ad publicandam
eandem, Suprascriptum Nlem Stepha
niak Judicij Sui apparitorem addidit,
et deputavit, qui Nlis Satisfaciendo
deputaoni Suae ab officio Pen habitae
Suprafatum Gnosum Laurentium Smosze

wski

Smoszewski esse Banitum Juri Commun
Contrarium et rebellem hic in Foro
Publico hereditateq ejus ac in alijs loc
Publicationi solitis praesentibus plurimis
ridae Conditionis et Sexus hominibus a
sua Sonorosa et praeconica Voce Proc
mavit, publicavit et ad Notitiam
Omnium protunc adstantium m
dubiam deduxit de quo praesente
Idem Mlis eloco Publicationi so
to ad Judicium suum rediens fec
Relationem. Postquam Publicatio B
nitionis poenam Officium praesens p
facienda in praemissis juxta praeri
Juris Communis Executione Causam
hanc cum toto effectu ad Mficum
Capitaneum seu Mficos locorum
pitaneos sub cujus vel quorum Ju
dictione praefatus Gnorus Laurentius
Szewski cum Bonis suis et summ
subest et consistit remisit rem
titus praesentibus.

Jacobus Kesicki Burgrabius Crenae Plocenae m ppa

Antonius Chmielewski Burgrabius Crenae Plocen

m ppa

Officium Pdcus Crenę Capitlo Plocenę ad Oblationem P. Stani
slai Zoltowski Condemnationem Infrascriptę in Fundo Bono
rum Smoszewy Super P. Laurentio Smoszewski obtentam Officiose per Infra
specificatos PP. Burgrabios Crenę Plocenę Expeditę ac Mani
bus Eorum proprijs Subscriptę reproducenę ad Acticanę
actisq Pdcę Ingrossanę Suscepit in Tenore Se
quenę (Inserendę) originale Epistę Condemnationis Cir
ca acta Relictę

In Cro Plocenę idq Sub Celebratione Judiciorum Feria
quinta in Vigilia Festi Sancti Jacobi Apostoli
li anno Dni 1755.

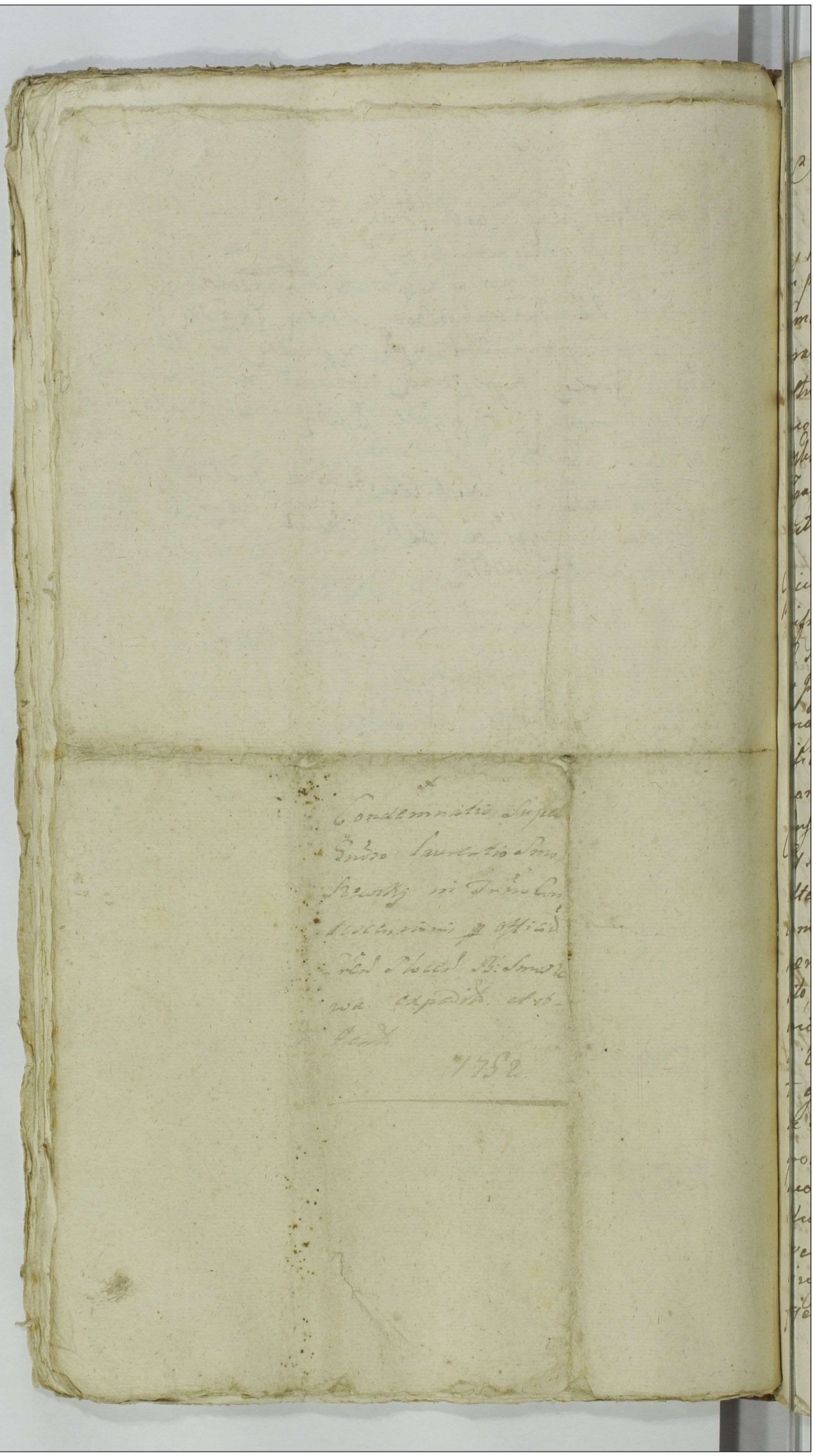

Jms 26 54

Actum in Fundo Bonor. Oppidi Siepre Feria Tertia post Festum Sancti Bartholomaei Apostoli proxima Anno Domini 1755.

In praesentia Gnosor. ac Nlrii Mathiae Bagienski Camerarij Trns Zawskrzen. Thomae Unierzyski Burgrabij C. Plocen. Ignatij Kozakiewicz Josaphati Ostrowicki Francisci Chlebowski ac aliorum plurimorum Nlium ad actum praesentem congregatis nec non Mlis Rmi Gnalis P. Valentini Piotrowski de Zgagowo authici et jurati ad acclamandum actum praesentem assumpti et eundem acclamantis

Officium praesens Castren. Capitan. Plocen. Notariatus infrascrum insistendo Decreto Officij Sui F. 2. pridie B. S. Mariae Magdalenae Anno praesenti inter Perfidos et Infideles Judaeos Sinagogae Siepricen. ac totam Sinagogam distinctosque Judaeos in eodem Decreto specificatos Actores et Citatos ab una tum G. Mariannam Trzcinska relictam ob G. Stephani Malewski Consortem Viduam et Successores minorennes ejusdem ob G. Malewski Citatos simul et actos parte ab altera Necnon M. Adamum Bromierski Succamerarium Visogrodien. Bonor. Oppidi Siepre haeredem ad actoratum Gnosor. Malewskich Citato, quo mediante Condescensio Officij Sui Unius absentia non obstante ad fundum Oppidi Siepre pro die hodierna in actu contenta est decisa, Quatenus Officium Suum documenta ac Scripta quaevis partium producenda vigore quorum praetendit satisfactio Summarum Judaeis accomodatis cognosceret resolveret, Summarum Solutionem a quo juste provenerit et cui interesset praevia liquidatione adjudicaret et ruingeret Terminum Solutioni cum rigore praefigeret Juramenta exciperet, satisfactionem

Jms

omnimodam demandaret Decreta anteacta
anteacta Judicij Sui consideraret et ad effect
deduceret Partesq pro exigentia legis Justi
tiae ac Terminor utrarumq Partium fu
liter nihil irresolutum relinquendo deciderer
et moderaret, cujq decisioni Partibq ejusde
Parere et acquiescere injunctum est idq Sub
Poena Bnis in Trno pleno Sup Parte conten
veniente publicanda Decreto eodem latione
se existens, ex requisitione Partis utriusq p
die hodierna in actu contenta Decreto p
to pfixa ad fundum Bonor Oppidi Siepr
condescendit, ibidq fundata Sua Juris
dictione, pace et Securitate publica actib
Similibq congrua p Vocem Mlis Sub Actu
tenti pmulgata Partes ad Comparendum
Suo coram officio ejdem Mli acclamare inju
xit. quibq Partibq et qd Actorea Simul
et Citata ex interesse Sinagogae Siepricum Judae
rum p Perfidos et Infideles Grayna Salamo
nczyk, Sałek Jakubowicz, et Perec Szmuklerz
Seniores Sinagogae ejusdem Suis et Sinagogae pp
tae Judaeor nnibq pr. Perfidq et Infideles
Mosiek Jakubowicz Actor Simul Citatq pr. S
et Perfidi Jakob Layzerowicz generi Sui A
et Citati nne pr. Perfidi et Infideles S
lamon Tabacznik, Fabis Abraam, Smol Le
nek, Eliasz Rabinczak Actores et Citati pr
Infidelis Hersz Salomonczyk Suo et Infide
Grayna, Joseph fratrum Suor Salamonczyk
Actor et Citati nne pr. Perfidi et Infidel
Jakob Jachimowicz, Wołek Salamonczy
Mosiek Jakubowicz Sartor, Berek Herszkow
Piekarz, # Actores Simul et Citati pr. Citata et co
eosq Judaeos ac M. Adamum in Siepre Bromiers
Succamerariae Visogradiciae Actorea p. Marianna
Berek Herszkowicz et Perfidi Hersz Lelonek filiq et Jako
de Trzcińsk
Abramczyk ccq

de Trzcińskie relictam Od. S. Stephani Malewski Contendendum Matrem Suo et Ss. Joannis Cajetani Lucæ et Francisca Virginis filiorum et filiæ Suor. minorennium Malewskich rnē p.r. ex intercessu M. Adami Bronieńskiego Succamerarij Vipsogrodien. ad actoratū Relicta et Successorū Od. S. Stephani Malewski citati p. S. Mathiam Regienski Scribā Trzaskowski insinuatum Valentem. Comparentibg et sese in Controversias descendendo quarū Partium Controversijs exauditis Officium Condescensoriale Decernit Quatenus Partes eadē videlicet tam Relicta Od. S. Stephani Malewski conjux vidua, quam Judex Sieprien. Scripta et quævis Documenta Summas et pretensiones mutuas elucidans producant, in instanti. Produxit S. Marianna de Trzcińskie Malewska Scriptum manuale in Vigilia Jesu die 21 Xbris Anno 1751. p. Persidos et Jacobeles Abrahā Jekowicz, Wolek Salamonowyk, Samuelem Dachedowicz, Josephum Salamonowyk, Seniores Synagogæ Sieprien. ac alios in ibid. judaicis subscriptionibg annotatos Suos et totiq. Synagogæ rnē in rem et pro Od. S. Stephani Malewski Sup. Summam Mille Pyr. datæ Vigore cujq. Solutionem ejus ed. provisionibg urget, Synagogā vō Sieprien. Seniores Judex impugnando Summā p. S. Malewska ptensam repositis quoinque Scriptis manualibg Subvarijs datis et annis Od. S. Malewski ante Annū 1751. ad Synagogā Sien. remonstrantibus Summā Sexaginta duorū Aureor. Hungaricalium qua efficit Pyr. octingentos Sexaginta dato liquide ad Synagogā ejq. Od. S. Malewski provenire, ad quam Summā circa combinationem subsecutā, provisionē annuale p. sex decennem Sejusq. agnoscibet Centū ejq. Summa, ita et Medietas Summa efficiat Od. S. Malewski ad rnem rasis ptentis talig. modo Sup. Summa Mille Pyr. Scripta Manuale supra dicta et anno Specificata restitutis principiis producti Scriptis adnata Synagogæ Sieprien. effectiue probarunt, eamde Sup. Mille adscriptā provisionem ex eadē Summa detrahendam flagitant, Officium Condescensoriale attentis premissis

115

remonstrationibus propiores Sinagogae Siepreuc protun
existen Seniores videlicet Perfidos Abraam Jekowicz W
Tek Salamonczyk, et Samuelem Dawidowicz ad Con
probationem juratoriam esse in eam rotham censet, pr
ut annualis provisio a data Scripti ad Terminum
Solutioni praefixum a Summa Octingentorum Sexagin
Octo Typis proveniens per Sexdecem Typis a quolibet
Centum liquidata ad eandem Summam ut offic
at Mille Typis in Scripto dato per od. E. Stephani
Malewski est adnumerata et adscripta, exinde
perfluitas ejusdem provisionis per Sex Typis a quo
bet Centum ex Summa originali defalcan
debet. et addit Mlis ad rothisanae idque in instanti, et licet
Perfidus Samuel Dawidowicz se ad Idem iuramentum
habet Verum quoniam Perfidi Abraam Jekowicz
Wołek Salamonczyk Seniores Hocce iuramentum
praestare renuunt proinde attenta inter eosdem hac
differentia Officium Condescensoriale insistendo
pto supra de data Specificato tumque Subalterno
assecurationi in eodem Scripto ad Solvendum in Kis
lewo die 15. Julij Anno 1753. simul cum gelatio
ne de provisione ejusdem Anni annotata et Ma
nibus Seniorum Sinagogae Subscripta Summam
totalem Mille Typis una cum provisione per anni
praeterito 1754. ac praesenti ad Terminum Solu
tionis infrascriptum provenientem per medium
ad Summam ~~[illegible]~~ Centum Typhonum
~~[illegible]~~ computata liquidam agnosce
ejusdemque Solutionem pro infrascripto Decerne
Termino. Produxit itaque bina Scripta primum Sup
Triginta aureos Hungaricales per Perfidos Mosi
Jakubowicz et Jakub Layzarowicz sine data et
anno cum praefixione tamen termini Solutionis
Vigilia F. Nativitatis S. Joannis Baptistae in Anno
1750. alterum Sup. Ducentos Typis die 10 Aug
sti Anno 1751. per Perfidum Jakob Layzarowicz
personam od. E. Stephani Malewski data cum assecur

nibus

ribus in ejusdem scriptis post fata ejusdem G. Malewski ad
solvendum ~~annotatis et per eosdem Judaeos subscriptis~~
in Kisielewo die 15 Julij Anno 1753. annotatis
clarificataque pro eodem anno pacifi fatione provisionis
per eosdem Judaeos subscriptis vigore quorum solutione
summarum suprascriptarum cum provisionibus ab anno
1753. debere ipsos exposuit, Perfidi vero Mosiek
Jakubowicz et Jakob Layzarowicz Provisiones
per sexdecem Typos aquolibet centum annis semitri-
bus per ob. G. Malewski a se ~~exactas~~ superflue exa-
ctas allegarunt ac regestra acceptarum et non
solutarum ~~mercium~~ pecuniae ob. G. Malewski mer-
cium et commestibilium produxerunt, bonificatio-
nemque ex summis debitis praesenti in termi-
no urgent, Officium Conae controversijs exauditis
propiores per ut se trahunt eosdem Judaeos ad com-
probationem juratoriam esse censet in eam rotham
per ut a summa Triginta aureorum hungarica-
lium semi tribus annis utrique ijdem Judaei, a summa
vero Ducentorum Typos semi duobus annis Per-
fidus Layzarowicz, aquolibet centum per sex
Typos superfluae provisionis ob. G. Malewski
solvere coacti sunt, nec non realitatem pro-
ductorum regestrorum ac praetensae pro acce-
ptis per ob. G. Malewski et non solutis mercibus
tum commestibilibus et potabilibus ex ejusdem
regestris apparentis pecuniae, nulloque alio mo-
do eadem merces commestibilia et potabilia
sunt bonificata exinde per successores ejus
pecuniae pretium per hisce mercibus solvi et
provisio superflue exacta bonificari ipsis de-
bet idque in instanti additis Mlis ad rotham an-
dum praestiterunt ijdem Perfidi Mosiek Jaku-
bowicz et Jakub Layzarowicz juxta rotham
suprascriptam et super Rodhale judaicum ex Sta-
tuto Regni ipsis deprompta qua Comprobatio-
ne attenta Officium Condescensoriale ex summa Tri-

ginta

Jms

ginta aureorum hungaricalium per utrosque hosce Ju-
deos iunctim contracta ac ex provisione ab eaque
Summa a Festo Nativitatis Domini Nostri Jesu
Christi Anni 1753 iuxta quietationem manualem
eodem Anno die 15 Julij in Scripto annotato ad Termi-
num Solutionis infrascriptae provenientem per medium
computata, Typus sexaginta provisionis sup-
fluè persolutae per hisce Utrisque Judaeis, jam ve-
ro pro solo Perfido Mosiek Jakubowicz
hacce summa et provisione ut supra ab ea proven-
ente Triginta octo Typus et Sextarium unum per
mercibus non solutis ei provenientem, tum ita
ex Summa Ducentorum Typus per solummet Per-
fidum Jacobum Layzarowicz debita ac ex provisione
ab anno suprascripto 1753 iuxta quietationem sup-
de data expressam ad Terminum infrascriptum pro-
venientem per medium computata provisionis superflu-
octodecim Typus et per mercibus non solutis Qui-
quaginta tres Typus et Sextarium Unum per eo-
Layzarowicz, uti juramento eiusdem excludit, re-
siduae vero ex Summa Triginta aureorum hungari-
calium restantis Summae Trecentorum ~~quinque~~ sexagin-
ta quinque Typus in aurea moneta ~~[illegible]~~ ab Utrisque
hisce judaeis provenientem jam autem ex Summa
Ducentorum Typus residuitatis Summae Centum
Quadraginta octo Typus et sextariorum duorum
ex persona Layzarowicza debitae Solutionem
infrascripto decernet Termino. # Quoniam
vero Vigore seorsivi Scripti Summam Quin-
quaginta Typus persolutam esse ad manus quasi malum Partes sibi agnos-
scunt proinde restituto judicialiter eodem Scripto
Perfidus ~~[illegible]~~ Smolkresa seu Tabacznik a praetensione eiusque Sum-
mae liber pronunciatur. Produxit quarto loco haec ea-
Produxit tertio loco eadem G. Malcowska Scriptum
mutuale sine data et anno cum tamen Specificatione
Termini Solutionis per Vigiliam Nativitatis S. Joan-
Baptistae Anno 1750. Super quindecim aureos hun-

garicales

garicales in argentea moneta solvendos p Perfidum
Smol Kresa seu Salamonem Tabacznik in rem od G. Ste-
phani Malewski datum, quam summam cum prisione
a Vigilia F. Nativitatis S. Joannis Baptistae Anni 1752di
proveniente Idem Judaeus se debere realiter agno-
scit, Nihilominus provisionis biennalis Triginta duos
Typos a summa praefata p od G. Malewski exacte se solvis-
se infert, Vigoreque producti regestri perceptam per od
G. Malewski ac ipsam met relictam ejus Contem Viduam non
solutam mercium Commestibilium et potabilium, per eam
relictam Contem viduam abnegatam Valoris solutionem
in praesenti Termino exposcit, Officium Condescen-
sorialem disceptationibus hac in Cathegoria Par-
tium discussis Decernit quatenus Idem Perfidus Smol
Kresa seu Salamon Tabacznik, cum Judaeo teste uno
comprobet in eam
juramenti rotham, prout a summa quindecem
aureorum Hungaricalium binis annis provisionem
p Typos Triginta duos p quolibet Anno p od G. Ma-
lewski exactam realiter solvebat mercimoniisque
in regestro producto specificatis eandem provisionem
non bonificavit pro quibus mercimoniis Sum-
ma Centum quindecem Typos ex regestro produ-
cto apparens solvi et superflue p sex Typos
a quolibet Centum binis annis od G. Malewski p so-
luta provisio defalcari ipsi a Successoribus ejus
debet, idque in instanti et addit Mlis ad rothi
sanctae praestitit cum Perfido Jacobo Perec Sartore te-
ste rotha suprascripta juxta radhale judaicum
ex Statuto Regni ipsis deprompta qua Comproba-
tione attenta Summam praefatam Centum
quindecem Typos pro mercimoniis p od G. Male-
wski et ejus relictam contem viduam acceptis proveni-
entem tum provisionem sex Typos a quolibet Centum
binis annis superflue p solutam juramento ex-
victo ex prisione a Vigilia F. Nativitatis S. Joannis
Baptistae Anni 1752di ad infrascriptam Solutionis
Terminum retenta, p medium computata tumque ex Summa origina-
li quindecem aureorum hungaricalium detrun-
cat residuum vero Summae Centum Novem Typos aurea argen-

moneta pro Termino infrascripto solvere debe-
bit ##

Relicta olim G. Stephani Malewski scripta hin-
primum sup summam Ducentorum Tynfs alterum
sup summam Centum Tynfs in Kisielewo Unaeu
die 10 Augusti Anno 1751 in personam ad G. Stephani
Malewski per Perfidum Abraam Fabich Chart data
cum quietatione de provisione per anno 1753. ~~[illegible]~~ previ-
~~[illegible]~~ et assecuratione Solutionis summarum praefatis in-
scriptis in Kisielewo die 15 Julij anno 1753. anno [illegible]
et per ipsum subscriptis, quas summas realiter a se
Idem Judaeus provenire agnoscit, nisi superflue
per sexdecem Tynfs a quolibet Centum per semi duobus a-
nis persolutae ad G. Malewski provisionis tum ingore-
gestri producti pretij mercimoniorum et potabilium
per eundem ad G. Malewski acceptis et non solutis Solutio-
nem a Successoribus ejus exposcit Officium Condescen-
soriale exauditis et in hac Cathegoria Contro-
versijs Decernit Quatenus idem Judaeus uti se tra-
hit ad Juramentum Comprobet in eam rotham put per
sexdecem Tynfs a quolibet Centum per semi duobus
annis provisionem ad G. Malewski solvebat tum
realitatem regestri producti ac pretij et pecuniae
per mercimonijs et potabilibus per ipsum accepti
et non solutis, provenientem in eodem regestro per officium
liquidato specificatis, justeque ej bonificatio supra
per sex Tynfs a quolibet Centum per semi duobus Anni
persolutae provisionis, ac pretij et pecuniae per mer-
cibus et potabilibus datis et non solutis Solutio
Successoribus ej debetur et addit ej mtis ad rotha
sanae praestitit rotha suprascripta sup Rodh
judaicum ex Statuto Regni ipsi deprimptum sup
visiones per sex Tynfs superflue a quolibet Centum
solutas et sup summam Centum Tynfs pro
ejusque mercibus ex Regestro producto apparentem
qua Comprehensione attenta easdem provisiones su-
perfluas et summam praetactam Centum Tynfs jura-
mento eidem ex provisionibus a Festo Nativitatis
Xti Dni Anni 1753. ad Terminum infrascriptum ab-

ginali

ginali summa pvenien[tis] y medeis computatis
tidẽ ex originali Summa Precentor Typsk ejũ de-
beta defalcat restantio vero summe ~~Centum~~
Ducentorum Trium Typsk pro infrapositio ter-
mino Solutionem injungeret. Deposuit quinto
loco Supraspecificata Enosa Malewska unica Scriptus
similiter manuale in Kisielewo die 10 Augusti Anno
1751. p Perfectũ Simul Lebonek Supp Summa Centus
Typsk in pfond d Marciũ Sch collatus una cum
quietatione de pensione Anni 1753. ac apocratione
Solutionis ejũ Summe in eod libro anno tatis
et penes judicũ Subscriptis cui Scripto fr Judeus
non insistat fr Summam eand debere fatetur
Regestrum tamen pfolate varijs temporibus d E Ma
lewski pecunie et sine solutione datos mercimoni-
orũ et potabilium in ad rationem Satisfactionem
porrigit puriq; anno sexdecc Typ in vim pro-
visionis se solitis pe injecit Oppidũ quod attentis in
eod Judeo contio versijs Deuenit quateng Comp-
let ijdem Perfidus Lebkek ad juramentum se tra-
hens realitatem regestri pducti et valoris mercimo-
nior appparentis ex eod regestro legitidate pecunie
tum pro sex Typsk in vim sic facte annualis provisionis
exacta ejũ d E Malewsky pfolati nteq; ipsi Summa
ex regestro apparens et eid provisio p successores
ejũ Solvi seu honificari debet et adhuc ultiõ ad rathi
sand prestiti rotha supranom Supp Rodhale judae-
orũ ex Statuto Regni deputatum aqua Comphatio
ne attenta Actorũ Cores cassã Summas juramento
veritas ex provisionibus a Festo Natiuitatis Domi-
ni Nostri Jesu Christi Anno 1752 ad Terminum jungra
scriptum Solutionis retentis ac ex Summa Ori-
ginali defalcat restantem vero Summa ~~Centum~~
Quadraginta Typsk proinde Triginta decem Polonos
pro Tricesimo vigesimo sexto Soluendam competere fa-
tem actoria arbitrat. Pomexit sexto loco hanc
E Malewska Scriptum similiter Manuale sine Da-
ta et anno cui tamen Specificatione Solutionis
binos terminos p Festa Solemnibus Paschatis et Mi
chaelis Summa Sexaginta Trium Typ et proinde sex Polo
nos Sup Summa Sexaginta Trium Typ et proinde sex Polonos
ex regestro pducto legitidate tidem sup sex Typ annualis pro-
visionis Supplue pfolutos

teciosten

Jms

Pentecosten Anno 1748 ab ob Perfidi Jacobi Lew
kowicz Rabini sup Summa Viginti quatuor
aureorum hungaricalium et Seorsive in eodem scripto
annotatos quatuor aureos hungaricales ob
E. Malewski Seniens cum quietatione de provisione
p anno 1753 p Perfidum Eliasz Rabinczak psolu
ta, ac assecuratione Solutionis originalis Sum
mae in eodem scripto annotatae et pecuniae Eliasz Ra
binczak filium Debitoris Rabin juduaice subscri
ptis, virtute cujus scripti deducit annotatione in
eodem scripto manu ob E. Malewski apposita relicta
ob ejusdem Perfidi Rabin Duodecim aureos hun
garicales psolvisse et nisi alteros Duodecim
aureos hungaricales non psolutos esse con
stat, Seorsivos vero quatuor aureos hunga
ricales p ob E. Malewski receptos esse, relicta ejus
Consors agnoscit Perfidus quoque Eliasz Rabin
czak filius Debitoris non contrarialido debito
p Parentem suum Summae reposuit regestro
datorum mercimoniorum et potabilium, ob E. Male
wski in vita Parentis ejus connotatae ex quo li
quidata pecunia mercimonijs patet Summa
Nonaginta Tyn et Sextarij Unius non psoluta
nec non infert ob Parentem suum provisionem
p sexdecim Tynn aequalibet Centum originalis
Summae singulis annis Solvisse, et ejusdem bona
ficatione efflagitat Officium Conae exauditis ac
ppensis hac in Cathegoria controversijs Propo
rem Perfidum Eliasz Rabinczak sese trahentem
ad Comprobationem piratoriam esse censet, sup re
litatem producti regestri in vita Parentis ejus
conscripti et p ut mercimonia et potabilia
pecunia septem Tynforum in eodem regestro specifi
ta realiter idem ob ejus Parens ob E. Malewski
dedit nulloque modo sunt bonificatae pecuniae

in eodem

in eodem regestro specificata Summa Nonaginta Typ-
phorum et Sextarij Unius juste per ejusdem Matrimonijs
provenire a Successoribus seu defalcari debet tum
quantum provisionis superfluae solvendo ob Parens
ejus per sexdecem Typorum a quolibet centum et per quot an-
nis solvebat, ad cujus superfluae provisionis bonifi-
cationem Successores ob E. Malewski tenentur
idque in instanti addit Mlis ad rothi sanae prae-
stitit ~~supra~~ rotha suprascripta juxta rodhale
judaicum ex statuto Rni deprimptum, super Sum-
mam Nonaginta Typorum et Sextarij Unius in rege-
stro liquidata qua comprobatione attenta officium
Conae eandem Summam juramento evictam ex provisio-
nibus a Festo Nativitatis Domini Nostri Jesu Chri-
sti Anni 1753. attestante getadne supra specificatis
ad Terminum solutionis infrascriptae provenienti-
bus per medium computatis tum ex Summa origi-
nali Duodecem restantium aureorum hungarica-
lium abscindit residuam vero Suam Nonaginta
~~Duorum~~ quatuor Typorum et Sextariorum Duorum in aurea
moneta per Termino infraposito solvendam
injunget, quoniam vero superfluas provisiones
~~non~~ juratione non evicit proinde a vindicatione
earundem eundem Perfidum Rabinczak abjudicat.
Remonstravit saepefata E. Malewska vidua septi-
mo loco Scripta trina primum sine data et anno
cum tamen specificatione Termini solutionis in
una Septimana post F. Nativitatis S. Joannis
Baptistae Anno 1750. super Summam Quadrin-
gentorum Typorum per Perfidos Hersz et Grayna Salamon-
czyki tum Jacobum Jachimowicz, Secundum
in Kisielewo die 10. Augusti Anno 1751. super Sum-
mam sexcentorum Typorum per Perfidos Joseph et Hersz
Salamonczyki tertium in eodem Kisielewo die 11 Ju-
lij Anno eodem 1751. super Summam Centum quinqua-
ginta florenorum Polonicorum per Perfidos Hersz et Jakob
seu Grayna Salamonczyki in personam ob E. Ste-
phani Malewski data quae Scripta ijdem Judaei

agnoscunt, nisi provisionem superfluam per Sexdecem Typ
aquolibet Centum Summae Mille Typ. pro Anno
1752. se solvisse ob. G. Malewski et medietatem
Summae ejusdem ex binis scriptis supra specifica
tis apparentis videlicet quingentos Typ. pro
me post fata ob. G. Malewski, non bonificata, persoluta superflua pro
visione ad manus Modernae actricis relictae ejus
Conti viduae persolvisse allegant, ac regestra acce
ptorum pecuniae ob. G. Malewski citra solutionem Mer
cimoniorum et potabilium trina producunt, et bo
nificationemque hominem omnium exposcunt
Gnosa vero Malewska levasse quingentos
Typ. non tamen quo tempore, se meminisse in
fert et ✱ productis regestris ac caeteris illationi
bus eorum inficiat Officium Conti prolixe consideran
tes in hac cathegoria controversijs inductis de
cernit Quatenus ijdem Judaei comprehent in eam
juramenti rotham, prout in vita ob. G. Malewski pro
Anno 1752. a summis per se debitis efficiens Mille
Typ. provisionem superfluam per Sexdecem Typ. aquolibet
Centum persolverunt ex quibus summis post fata
Creditoris, ac post elapsum Unum quartuale Su
ma quingentorum Typ. ad manus relictae conti vidu
G. Malewska restituta, provisio per tribus quartualibus
ejusdem anni, ab eadem summa persoluta nullo modo est ejus bonifica
ta exinde tam per tribus quartualibus quam superflua
supraconsuetudinem judaeis practicatam persoluta
cuius provisionis quantitas bonificari ipsis de
bet, tum quoque realitatem productorum regestrorum in
specificata mercimonia ob. Gnus Malewski ab ejus
percepit et pretium adaequatum pecuniae per ipsos
acceptis non persolvit ideo solvi pro ejusdem merci
monijs juxta suam quantitatem cujlibet illorum debi
summa ex regestro apparens et addet Mlis a
rothisanae Tanae quoniam praescindendo injuncta ju
ramenta ijdem Judaei cum G. de Trzcinskie Malewski
✱ Summam Quinquaginta Typ. in vim provisionis a
restanti Summa altera quingentorum Typ. percepisse agno
scam vero.

tam

tam nõne supstitue precepta qd retro solvende ad summa Trigentor Typpy ffoluta, pisionis, tumj nõne meu incomo tinei regestris prodictis remonstratoꝛ ad S. Matcuꝛki ultra solutionem datoꝛ judiciali exponeꝛent, Grosa qdq Matcuꝛka pro suppletis p ad maritu suu precepti ac a Summa Trigentoꝛ Typpy exsummis supvaseruntis proueniente elapso qdrantali inco, anno; ad manes ejus ffoluta retro solvendis provisionibq ejd judicij Summa Quadraginta octo Typpy, jam vero p mencionis pcuꝛe ad maritu precepti et non solu tis regestris ligdatei deducti Resido Hersz et Jacobi Salamonczyki p Summa Capta dicto Typpy Quinquaginta quatuoꝛ Typpy, Resido Joseph Salamonczyk p Summa quadraginta Nouem Typpy Brigitta Typpy, Resido Jakob Jachimowicz p Summa Quadraginta Typpy ex extanio due, quadraginta Typpy, debere ac Summa quinquaginta Typpy in primis tenta a restanti Summa pisionis hinc apte agnoscitur inde ex lesis hinc Summis ex retentis ad eum Trigentoꝛ Typpy et Capta quinquaginta florenoꝛ Polon provisionibq ab anno 1753. ad infrascriptum Terminu Solutionis proueniencq predicti computatei ac ex ppis nec originalibq Rubunis, restare cognitis judeos patet debere Summa Procentoꝛem Quinquaginta Typpy, et florenoꝛ Polon Centum quinquaginta quadraginta Summa restantei Solutionis pro infrapposito mandabit Termino. Commonstrauit octauo loco. Actrix hacce videlicet Malewska Scriptu manuale ei Kisielewo ddo 1752 Brigitta Typpy p Resido Mosiek Jakubowicz Sartoꝛe ad S. Matcuꝛki datu cui Scripto Jdd Sartoꝛ non inficiando reposuit regestru concernentis pennicu pro compatei, Vestimentis pretensa quod Actrix allegat, idcirco teneri cuꝛet Resid Mosiek Sartoꝛ ad comprobandu juratoria Cedula Conuencionis realitatei regestri pducti in quo specificat Vestimentoꝛ compotatio ac quanti tatis proueniente pcoq comparatione Vestimentoꝛ elaborata hinc ad cuꝛ Solutionem teneri Sumpsores ad S. Matcuꝛki

et addit Mlci ad rothusanae quorum itaque sex Tym-
phos G. Malewskie pro comparatione vestimentorum a-
gnoscit super ceterum vero eiusque regestri Jae Judaeus sa-
tor comprobare juramento renitet, proinde exclusis
hisce sex Tymphis ex provisione a summa eaque Triginta
Tymphis ab Anno 1753. ad Terminum infrascriptum solutionis
provenientem per medium computata ac ex originali, restan-
tes Viginti Septem Tymphos solvendos pro infra posito
termino declarat. Reproduxit Nono loco Sap-
fata G. Malewska vidua Scriptum manuale super
summam Quinquaginta Tymphos per Perfidum Wotek Sa-
lamonczyk in Kisielewo die 21. xbris Anno 1751. in
personam ob G. Malewski mariti eius datum, Virtute cuius
Solutionem eiusque summae cum provisione a Vigilia F. Natu-
ritatis S. Joannis Baptistae Anni 1752di provenientem expo-
suit, Cui Scripto Idem Judaeus non contrariatur Nisi in
gore producti regestri tam pecuniae paratae ob G. Malew-
datae quam valoris mercium et commestibilium per ipsum
acceptae et non solutarum Solutionem urget Officium
Condescensoriale et in hac Cathegoria controversiae
partium attentis propiorem cuique Perfidum Wotek
Salamonczyk ad comprobationem Juratoriam realita-
tis producti regestri datae ob G. Malewski, pecuniae et
mercimoniorum ac commestibilium per ipsum non solutae
necnon valens eorum et quantitatis pecuniae per
provenientem in instanti praestandam esse censet et addit Mlci
ad rothusanae Tanquam quoniam partes praescindendo ju-
ramentum ad quindecem Tymphos pro hisce mercimo-
niis composuerunt in cuius quotae oblatae Solutionis
Jae Judaeus acquiescit proinde exclusis hisce quindecim
Tymphis ex provisione a Vigilia F. Nativitatis S. Joannis Ba-
ptistae Anni 1752di retenta per medium ad tempus Solu-
tionis infrascriptum computata tum ex originali Sum-
ma Quinquaginta Tymphos, restasse cunae Judaeum Pat-
Quadraginta tres Tymphos Agrossos novem Polonicos
quotae restaque Solutionem per infraposito Decernet
termino. Reposuit itaque Decimo loco G. de Trzcinski
Malewska vidua Scriptum manuale super binas Sum-
mas primam Centum decem florenorum Polonicorum pro Undecem
Coretis tritici pretio quem libet coretum ~~undecem~~ Decem flor-

condictat

Jus

condictalis accepti sup alterâ Centâ Zyrnph in argento a mi-
neta accomodato in Kijsbleuro die 20 Augusti Anno 1751.
& Perfidus Berek Helszkowicz Piterem in p[rae]sentia D. Stepha-
ni Malewski datum vigore cujus Solutionem eiusdem
Summae ad p[rae]sitionis exspectat. e converso Perfidus Berek
Piter non modo superfluas provisiones, quolibet Centum
pro quolibet medio anno p[rae]cto ad S. Malewski Schisse
se inferri, Vend et Summam Centâ Zyrnph totaliter ad ma-
nus modernae actricis S. Malewska restituisse firmiter
allegat, ex tritico impuro, vi in domo ejus deposito
p[rae]non collectione p[rae]tij condictalis, uti coacty damnum
se passum remonstrat, et ad comprobationem juratoria
p[rae]missor se trahit. Officium Condescensoriale et Judi-
ciale Lithegoria Controversijs partium probexie considerata,
admisibile eod Perfido Berek uti se trahente ad jura-
mentum adimento decernit quatenus comprobet in eod
juramenti rotha put Summa Centâ Zyrnph ab D.
Stephano Malewsky accomodatam ex cujsto appa-
rentem realiter et totaliter relicta ejq consorte solu-
& solvit ad Solutionem ejs ejus Summae pro tunc contenetur
fuisse ac Summa eadem pro uno anno sexdecem
Zyrnph in p[rae]sitionis ad S. Malewski p[rae]solvit, et pro
commestibilibus vigore producti regestri p[rae] D. ad Malewsky
accepti et non Soluti rite Novem Zyrnph ipsi debeat
exinde ad bonificationem tam Suspensa provisionis gra-
norum Novem Zyrnph Successores ejsq S. Malewski re-
manent, ac prout in deceptionem ejq ad S. Malewski
remonstrato puro tritico et condictato p[rae]volebet ejq
coreto preted Decem florenos Polon scripti Segetum
mam Centâ Decem florenos Polon exegit, exposit vero
tritici impuri et mensura non adaequata reveki
ad oppidum Siepr et in domo ejq vi et absolute inicii
mandavit, exinde Subsecuto p[rae] impopibilem collectio-
nem ejsq condictalis pretij damno ad Solutionem totius
Summae Centâ Decem florenos Polon non tenetur
ad restitutionem popibiliter collecta Originata florenos
Polon pecuniâ. et debet ejq Illes ad rothisanum
p[rae]stitit rotha Suprascripta, qua comprobatione atten-
ta Officium Condescensoriale libere eod Perfido Be-
rek ad Solutionem Centum Zyrnph uti ad manus Josephi Ma-
lewska p[rae]solutis pronunciata, Sex Zyrnph respectu ad
coretos undecim

eod

eadem Summa pro uno anno persoluta provisionis tum
novem Typorum pro commestibilibus datis et non solutis
provenientem juramento evicto ex Summa Triginta Flo-
renorum Polonicorum pro tritico provenientem juramento compu-
ta excludendo restantes octo Typorum et grossos viginti
sex Polonicos liquide Successores ob. G. Malewski spectare
agnoscit et Solutionem ejusdem quotae pro infrapositio ter-
mino decernit. Denique undecimo loco posuit scri-
ptum manuale per Perfidum Berek Herszkowicz filium olim
Hersza Lelonka super summam Centum Typorum in Anno 1749
in personam ob. G. Stephani Malewski datum una cum gera-
tione de provisione ac assecuratione Solutionis ejusdem Sum-
mae subalterna in eodem scripto in Kisielewo die 15 Jul.
Anno 1753. annotata et per ipsum subscripta Vigore cujus
Solutionem ejusdem Summae cum provisione ab actu gerati-
onis G. Malewska exoptat, quam summam per eundem
Judaeum non abnegatam Officium Condemnationis liquidam esse de-
claret et Solutionem ejus una cum provisione Decem
Typorum per medium computata pro Termino aliis
Summis praefigendo adinveniet. Ad extremum
Duodecimo loco Haec eadem G. de Trzcinskie Male-
wska reproduxit scriptum manuale die 10 Janu-
rij Anno 1752. per Perfidum Jakob Abrahamczyk
super Summam Ducentorum Typorum in personam ob. ejus
mariti datum Vigore cujus scripti Summam eandem
Idem Judaeus cum provisione annuali se debere ag-
noscit quo circa Solutionem ejus una cum provisione De-
cem Typorum per medium computata pro infrapositio
Termino simul cum aliis Summis deidet. Quo-
vero juxta seorsivum scriptum ob. G. Stephano Male-
wski ab eodem Judaeo serviens florenos Viginti duo
et grossos Decem ac aureum hungaricalem Unum
ad manus G. de Trzcinskie Malewska Idem Abra-
hamczyk persolvit, proinde restituto judicialiter
eodem scripto liber a quacis impetitione et praeten-
sione persolutarum earundem quotarum pronuncia-
Porro Officium Condescensoriale expedita supra scri-
ptarum Cathegoriarum resolutione insistendo scri-
ptis et assecurationibus manualibus supra de-
ta et anno specificatis # Decernit Quatenus
in rem ob. G. Stephani Malewski datis

Judaeus

Judaei Citati Summas Supraposita nempe Sinagoga
Sieprien Summam Mille Tyrsch provisionis ab eadem
retentae provenien ad Terminum Solutionis infrascri-
ptum per medium computatae Centum itidem Tyrsch, Perfidi et
Infideles Mosiek Jakubowicz et Jakub Layzarowicz
in aurea moneta Trecentorum Sexaginta quinque
Tyrsch, Jakob Layzarowicz Centum Quadraginta
octo Tyrsch et Sextariorum duorum, Smol Kresa seu
Salamon Tabacznik Centum Novem Tyrsch, A-
braam Fabich Chart Ducentorum Trium Tyrsch, Smol
Celonek Quadraginta Tyrsch et grossorum triginta
duorum, Eliasz Rabinczak Nonaginta quatuor
Tyrsch et Sextariorum duorum, Hersz Jakob seu Gray-
na et Joseph Salamonczyki tum Jakob Jachimo-
wicz primam Trecentorum quinquaginta Tyrsch
alteram Centum quinquaginta Florenorum Polon
efficientem Tyrsch Centum octodecem et grossos Sex-
decem, Mosiek Sartor Viginti Septem Tyrsch, Sa-
lamon Wolek Quadraginta Trium Tyrsch et grosso-
rum Novem Polon, Berek Herszkowicz Pistor octo
Tyrsch et grossorum Viginti Sex Polon, Berek et Hersza
Celonka filius Centum Tyrsch cum provisione Decem
itidem Tyrsch, Jakub Abraamczyk Ducentorum
Tyrsch cum provisione Decem itidem Tyrschorum
in et pro vigilia Festi S. Thomae Apostoli Anno praesenti
proxime ventura Coram Officio et actis Castrensibus Plocensibus
Quia in bonis mundis et liberis originalium Summarum
uti pupillarium providenda Securitate, jam vero pro-
visionalium ad manus relictae et G. Malewski mediante
delevatis recognoscenda quietatione sine quibusvis
Juris diffugijs et protellationibus Parti actoreae vi-
delicet relictae consorti et Successoribus et G. Stephani
Malewski Solvant et realiter enumerent Idque
sub Poena Banitionis quae Dei et Trinus publicandae
in Casu contraventionis in ibidem circa Manife-
stationem faciendae praefigit praeterquam lucta per ea-
dem Partem Citatam Judaeorum Poena 14. M. P. Pa-
ciunctim et insimul.

Jms

in Termino et Sub rigore Suprascripto officio
suo Condescen totiq in instanti Sub Pena Bnis
nunc publicanda Solvenda. Mfcq vo Bromiers
Succamerariq Vissogrodien Bonorum Oppidi Siepre
res ex nexu antenorum Judicij officij Sui Decretor
ad indilatam Summam Suprascriptor Solution
eosq Judaeos Siepreen adigat idq Sub Pena Bnis
Decernit et Trnq publicandae in primis et proxim
post contraventionem Judaeorum officij sui Term
praefigit. pptoriq ~~[illegible]~~ Decreti praesentis Vigor
Antonius Bagienski Nnq Castren Pltq Plocen

Officium Pdens Crenq Capitl Plocenq ad oblationem
Antonij Piegłowski Decrum Condescenzoriale infra
pl ni sit inferius nominandis Officiose per infra
cificatl M Rotarium Crenq Plocenq inter Partes
franominandas ~~officiose~~ Capedit ac Manu Gu
pria Subscripti reproducentis ad acticandum
Pdenq Ingrossanq Suscepit in Tenore Seq
(Inscrat.) originale vero Eiusdem Dni circa acti
litum

In Cro Plocenq Sabbatho in Vigilia Festi Sancti
mae Apli Anno Dni 1755to.

x

Ul

63

Actum in Bonis Wielun Zalesie Sorteq dicta Bobalczynska idq in Trno limitationis Fra Tertia post Festum Sancti Bartholomaej Apli pxa Anno Dni 1755to in Praesentia Gnosorum ac Nlium Antonij Malewskij Camerarij Trris Zawskiej Michaelis Sławęcki, Josephi Wilewskij Adami et Joannis Bębnowskich, Stanislai Babeckij nec non Nlis Rni Gnalis Providi Laurentij Tuchniewicz de Sławęcino authci et Jurati actum pdem acclamant

Officium Infrascripti Burgrabiale Cren Capitan Plocen in Virtute Limitationis in Bonis pdem Wielun Zalesie Fra 2da post Festum Sanctissimae et Individuae Trinitatis pxa Anno pdem de Consensu partium utrarumq ad affectationemq earundem ex mente Decreti Tribunal Rni Petricovien Sabbatho post Festum S. Francisci Confessoris pxa Anno 1754to inter Partes inferius nominandas lati factae ac ad acta Terrestria Zawskien in Sensko Fra Secunda intra octavas Festi Sacratissimi Corporis Xti Dni Anno eodem per oblatam porrectae Cujus Decreti Tribunalitij, Compaintionis et essentiae Subactu Superius expresso tenor talis Inter Gnosos Stanislaum Patruum et Dominicum Filiastrum Bukowskie actores et Cittos p S. Stanislaum Bukowskij Patruum Suo et aliorum Nne pttr, Nles Valentinum et Albertum Wielunskie Cittos et actores p Nlem Valentinum Wielunskij Judicium pdens Ordinarium

Gnale Tribunali Rni Petricoviensis decidendo Trnos par-
tium et quia ex parte Gnosorum Stanislai Patrui et
Dominici Filiastri Bukowskich et Gnosae Martiani
de Wielunskie Bukowska olim Francisci Wielunski
Filiae et vero G. Joannis Wielunskij Neptis Succorum
ratione Sortis dictae Bobalczynska in Bonis Wieluni
Zalesie Littae p Gnosos Wielunskie appropriationis, ejus-
demq Sibi restitutionis ex parte vero Gnosorum Wielun-
skich pro Cassanae Condemnatione in Judicijs Ante-
ctis obtentis ad Judicium praesens Institutis Controversijs
exauditi Siquidem Gnosi Bukowscy virtute Decreto
Judicij Trnis Zawskrzen Unius Anni 1699 Fra 2da
ipso die F. S. Margarethae injunctae in fundum Bo-
norum Wieluni Zalesie in ordine expediendarum
quisitionum Sup proprietatem Sortis dictae Boba-
czynska in cujusnam Possessione extiterit Condes-
scensionis alterius Anni 1720 Fra 2da intra Octa-
vas Festi Sacratissimi Corporis Xti Dni iterato de-
mandatae in executionem prioris Decreti Condescensio-
nis Tertij Condescensorialis ejusdem Anni 1720 in fun-
Wieluni Zalesie Remissionis rursus ad Judicium
Trne Zawskrzen Subsecutae quarti Anni ejusdem F. 2da
pt F. S. Lucae Evangelistae injunctae parti Littae pro ut Sor-
Bobalczynska partem Littam lgtme Concernit Evasionis
in proximis Judicijs ejusdem Trnis Subsequi demanda
Ultimarij Anni 1721 Fra 2da pridie F. S. Mariae
Magdalenae injunctae noviter repertorum Documentorum
p partem actoream Comprobationis hac in Causa in
fundamento Donationum reproductarum Unius
Fra 2da pt D. Invocavit Quadrilem Anno 1647 p Nlem
Roslanum Wielunskij in rem Joannis Wielunskij
rum Proavi alterius Fra 2da pt F. S. Lucae Evangelistae

anno

Anno 1659 p Zophiam de Wielunskie Zielinska
relictam Viduam in rem Nlis Andreae Wielunski
Coram actis Judicij Trnis Zawskiens Sup Sorte hanc
Bobalczynska dictam recognitarum in Judicijs
Trnibus Zawskiey in Szlensko Celebratis Prolatorum
de proprietate Sortis ejusdem Bobalczynska dictae
actionem promovent. pars vero Citta videlicet Gsi
Wielunscy a Decreto ultimario Judicij ejusdem Trnis
Zawskiey motionem Suam Interposuerunt Quo Circa
Suspensa eorundem Decretorum Trnium Zawskiey et Pder-
tim ultimarij Anni 1721 in Szlensko Prolati Legali-
tate in ordine Infrascriptorum peragendorum necessariam
esse Condescensionem Judiciorum Trnium vel
officiorum Czeny et quia pro parte Gnosorum Bu-
kowskich Judicij vel officij aut Burgrabij vel Com-
missarij Jurati Sive Camerarij Trnis Plocen vel Za-
wskiey Sive Vysogrodien vel Gostinen aut Ciechanovien
vel Nurenn Seu Dobrinen Sive Tomzen aut Ostrovien
vel Zambrovien pro parte vero Gnosorum Wielunskich
Judicij vel officij Gnosi Burgrabij vel Comissarij Jurati
aut Camerarij Trnis Supraexaratorum in fundum
Bonorum Wielun Zalesie in et p Fra 2da post F.
SS et Individuae Trinitatis in Anno futuro pxe ventura
Conducendorum adinvenit quae Judicia vel officia aliorum
absentia non obstante dummodo Unus aquacunque
Parte Conducendus adsit Antecommia Nlem Stanislaum
Bukowski ad Comprobationem Juratoriam Sup Noviter
reperta Documenta ad quae se p Trnum Editum
recepit admittent vel admittet Comportationem
Seu reproductionem Documentorum ad Sortem eandem
Bobalczynska Sese regulantium p partes Subsequen-
dam demandabit vel demandabunt, ex eisdemque Pro-
ducendis p utrasque partes Documentis tum Inquisitionibus

hac in Causa eductis p partes reponendis et de novo
si opus fuerit Subalterne educendis Cognita et resolut
Suprascriptæ Decretorum Trnum Zawskiensem atq
Documentorum p partes reproducendorum legalita
te Sortem eandem Bobatczynska dictam in Bonis
Wieluń Zalesie Litam cui Competierit adjudica
bit, Deoccupationem Seu ademptionem ejusdem pro
re Cujus Interest demandabit, in Casu Sortis
ejusdem pro re Gnosorum Bukowskich adjudica
tionis de Pretensionibus fundi Circa deoccupatio
nem Inquiret, Satisfactionem quantum Cui
a quo provenerit Pstandæ decernet, Processum
Cognoscet, pœnas in Sublaonem si juste de
bebitur irrogabit, et partes finaliter Precisa
actus ejusdem Condescensorialis Prorogatione Ma
nifestationum et Trnorum oppositione ob
obstante pro exigentia Documentorum legis
Institiæ decidet et disjudicabit, pro quo Trno Con
descensionis Nles Wieluńscy reliquos Sortis
ejusdem Bobatczynska dictæ Compossessores in Com
paritionem Pseny Decreti non Intrantes adcita
re adcitandi Comparere et Judicatum ferre
tenebuntur, partes quoq ac adcitandi illius
Judicij vel officij decisioni parebunt et acquie
scent Sub pœna Bonis illo in Trno Sup Con
travenien publicandæ licita p partes utraq
pœna quatuordecem Marcarum Polon per par
tem Sibi Compensandæ Judicio ab Utraq per
medium in Instanti Solvendæ Decreti Pseni vigore
ad Bona Suprascra Sortemq dictæ Bobatczynska
ex requisitione partis utriusq Condescendit,

Jurisdictionem

Jurisdictionem Suam voce adstantis mlis pro-
mulgat fundavit et partes ad Comparendum
Suo Coram Officio acclamare injunxit Quo
in Trno partibus et quia Actoribus Simul et
Cittis Gnosis Bukowskie p G. Stanislaum Bu-
kowski Patruum Suo et G. Dominici Buko-
wski Filiastri Sui Nne pltr, Cittis Simul et
actoribus Gnosis Wielunskie p G. Valentinum
Wielunski Suo et G. Alberti Wielunski Fra-
tris Sui germani Si in Vivis extat Nne pltr,
adcittis Nlibus Adamo et Helisabethe ~~[illegible]~~ wi-
ot G. Alberti Głoskowski, Bozumila ot N. Kowale-
wski, Marianna ot N. Miecznikowski relictis
Viduis Zophia Nlis Nadratowski Consortibus Cha-
rzynskie p N. Adamum Charzynski Suo et
Suprascripti Sororum Suarum Nne pltr, Nlibus
Paulo Wielunski et Andrea Tanski pltr Sa-
tisfaciant Gnosi Wielunscy Decreto Tribunalitio
Rni Petricoviensi ex quo pdens intitur Actus Injun-
ctae adcitationis reliquorum Sortis ejusdem Bobal-
czynska Compossessorum idq in Instanti et quo-
niam relationem editae Citationis ad Bona Wie-
luni Zalesie p Mlem Rni Gnalem Providum Ni-
colaum Wiatrak de Młodzieszyno authum Contra Su-
prascripti adcittos Coram actis Trnibus Zawskiej
in Mława Fra 2da pt Dcam Exaudi pxa anno
pdens Inscripserunt, memorati adcitti virtute
editi Trni Sese Sistunt et ab eisdem Comparitio
Inscripta est proinde hoc in puncto Satisfactio-
ne Decreti adinventa partibus experiri mandat
in experimento Controversijs partium exauditis
Subijcientibus partibus utrisq et adcitatis decisioni

x

Subsequendae Officij Sui, Decreti Tribunalitij Rmi Petri-
covien Contenta Adimplendo Comprobet Gnosus Stani-
slaus Bukowski ad mentem Decreti Trnis Zawskiej
F. 2da pridie F. S. Mariae Magdalenae Anno 1721 latim
eam rotham pro ut resignationes primam in Ra-
ciąż in Trnis Comunibus Fra 4ta post Festa Sa-
lennia Sacri Pentecosten 1631 p Nles Albertum
Niedziałkowski Mathaeum Krzywkowski et Zoptim
Consortem Nlis Nicolai Krzywkowski Sup Sortem
totam et Integram Bobałczynska Dictam in Wie-
lun Zalesie Littam post ob Nles Martinum et
Andream Wielunskie Avunculos Suos germa-
nos Steriliter vita functos devolutam in rem Nlis
Roslani Wielunski ob Pauli Filij Alteram in
Szrensko in Trnis Comunibus Fra 2da post Dcam
Invocavit Item 1647 p eund Roslanum Wie-
lunski in ptonam Nlis Joannis Wielunski olim
Sigismundi Filij Sup Sortem Pmissam Bobał-
czynska quibus Sese pro Noviter repertis Docu-
mentis Tutatur recognitas Circa Decretum Judicij
Trnis Zawskiej Fra 2da pt F. S. Lucae Evangelistae An-
no 1720 Prolatum in Szrensko non habuit, nec eas
Celavit idq in Instanti et additur Nlis ad rotha-
Sandum Pstitit quo Pstito Juramento ad lustrati-
onem earund resignationem p G. Bukowski pro No-
viter repertis Documentis habitarum ac etiam a-
onem Documentorum p Gnosos Wielunskie in de-
fensionem Sui, Probationemq hereditatis Sortis Sue
dictae Bobałczynska Suo Coram Officio Condescen-
dali repositorum Connotationemq eorund accepta
1571 Fra 2da pt D. Rogationum in Szrensko Nlis Ba-
tholomaeus Bobolka Wielunski de Wielun Zalesie Ter-

tiam

Tertiam Sortem Bonorum Paternorum Maternorum
exceptis Tracturis Integralibus Nlibus Petro Przeczek
et Mathaeo Tyzowski iam resignatis in Bonis Wielun
Zalesie Nli Paulo Wielunski od Joannis Filio dicto
Stuzebny Donat Eod Actu ibid Idem N. Bartholomaeus
Wielunski Bobolka dictus Filius Jacobi Duas Sortes
totales Paternas Maternas Sup hisce Bonis Wie-
lun Zalesie Nlibus Valentino Filio Andreae Wie-
lunski Roska de Wielun Zalesie et Felici Filio
Andreae de Bojanowo Kosmy resignat, 1603tio
Fra 2da pt D. Exaudi ibidem Nlis Albertus Stawi-
ski filius Petri de Stawiszyno Tatyska totam
et Integram Sortem suam haereditatis dictam Bobal-
czynska in memoratis Wielun Zalesie pro eundem
N. Stawiski a Nlibus Matthia Wielunski Supra-
scripti Valentini Filio et Margaretha Brudnicka
Conjugibus Jure haereditario quaesitam ✝ Vendit, 1619no
Fra 2da pt F. Sacratissimi Corporis Xti Dni ibid
inter Nles Thomam et Roslanum Wielunskie od
Pauli Filios Actores ab Una, et Nlem Procopium
Wielunski od Andreae Filium parte ab altera Citatum
Intuitu ademptionis agrorum ex eadem Sorte
Bobalczynska dicta disarationis metarum ac aliarum
Injuriarum Processus. 1659 Fra 2da pt F. S. Lucae
Evangelistae ibid Nlis Zophia Wielunska me-
morati Thomae Wielunski Filia relicta od Nlis
Sigismundi Zielinski Consors Vidua totam et
Integram Sortem suam haereditatis Bobalczyn-
ska in Wielun Zalesie Nli Andreae Wielunski
olim Procopii Filio Donat. Gnosi vero Bukowscy
nonnisi Suprascriptae binas Donationes Suo in Offi-
✝ Nli Paulo Wielunski olim Joannis Filio

Officio Comportarunt quibus itaq Suprafatis Tran-
sactionibus ac etiam Inquisitionibus p SS. Wielun-
skie in Anno 1700 Jam vero p SS. Bukowskie in Anno
1720 in Bonis Pentibus Wielun Zalesie in Trno Con-
descensionum ex mente Decretorum Judicij Trnis Za-
wiszey in Silensko hoc in negotio Prolatae eductis di-
ligenter Testium recognitiones perpensis et Conside-
ratis quando quidem non ex Inquisitionibus le-
ctis verum ex Documentis p Gnosos Wielun-
skie repositis evidenter patet olim Nlem
Bartholomaeum Wielunski dictum Bobotka Inte-
grae Sortis in Bonis Wielun Zalesie haeredem esse
ex qua quidem Sorte Testiam partem Bonorum
Suorum Paternorum Seu quovis modo Sibi Servi-
ni Bonis Wielun Zalesie Nli Pauli Wielunski ob
Joannis Filio, Jam vero Binas Portiones Sortis
earundo Nlibus Valentino Filio Andreae Roska
et Felici de Bojanowo Kosmy olim Andreae filio
Donasse, Praefatum vero Nlem Paulum Wielunski
Sortem dictam Bobalczynska originaliter attedi-
dictum N. Valentinum Roska Concernen et p fili-
um ejusd Valentini Roska Nlem Matthiam Wie-
lunski ad Nlem Albertum Stawiski Jure haeredita-
rio deventam ab eodem Nli Stawiski quaesivisse,
Post Fataq ejusdem Nlis Pauli Wielunski binos
Filios Roslanum et Thomam remansos esse, Jam
vero Nlem Zophiam Wielunska memorati Thomae
Filiam Praefati vero Nlis Pauli Wielunski neptipam
relictam ob G. Sigismundi Zielinski Consortem
Viduam Caput Avi Sui Nlis Pauli Wielunski
representantem totam et Integram Sortem Suam
nihil haereditatem Evincentibus

dictam

Dictam Bobalczynska Nli Andreæ Wielunski
Procopij Filio modernorum Nlium Wielunskich
Avo in Viduali Statu resignasse, attestantibus
hoc in puncto Transactionibus in Connotatione
Specificatis Decreti Possessionem et hæreditatem Sortis dictæ Bo-
balczynska Gnosorum Wielunskich Evincentibus
Deducitur quoq ex lectis Inquisitionibus Gnosos Buko-
wskie hac etiam ex agnitione partium et Vicinorum
Circa revisionem Sortis ejusdem Bobalczynska per Su-
um officium factam Tertiam partem Sortis
ejusdem Bobalczynska antiquitus Possedisse, et
eandem Portionem Suam tam per ipsos quam
ob Nlem Martiannam de Wielunskie Buko-
wska varijs Nlibus vicinis in Possessionem tra-
didisse, Quo Circa Studendo Justitiæ et æquitati
Incompetenti actione Gnosorum Bukowskich ad-
inventa, Circa Jus hæreditatis Binarum Porti-
onum dictæ Bobalczynska Sortis ejusdem Gnosos
Wielunskie pro ut adpdens Possident non tangendo
quidquam Tertiam Portionem Sortis memo-
ratæ Bobalczynska Nli Felici Filio Andreæ de
Bojanowo Kosmy tum Tracturas Integrales Nli-
bus Petro Przeczek et Mathæo Tugowski juxta
Transactiones Superius Annotatas Sewien Con-
servat eosq Gnosos Wielunskie pro legitimis et
Indubitatis hæredibus et Constituit esse Vult. Pensatis hinc In-
quisitionibus Comprobet Id Nlis Valentinus Wielunski
meam rotham per ut metæ Sortem eandem Bobal-
czynska ab alijs Sortibus distinguentes in Suo esse ex-
tant, et nullibi tam per ipsum quam ejus antecessores
noviter Sunt formatæ nihilq ex tertia Sorte Bo-
balczynska ac Tracturis Cum Injuria partis ad Su-
as Binas Portiones Sortis dictæ Bobalczynska nunc
resolutæ Sibi appropriavit idq in Instanti et addit

Mtis ad rothisandum tandem quoniam hocce Juramentum Gnoso Wielunski explere trahenti per Gnosum Bukowski est Indultum proinde pro praestito Censendo liber Gnosus Wielunski hoc in puncto Pronuntiatus Quo ad Condemnationem in Judicijs ordinarijs Gnalibus Tribunalis Rni Petricoviensis Fra Sexta post F. SS. Simonis et Judae Aplorum 1750 ex parte Gnosorum Bukowskich Sup Gnosis Wielunskie obtentae Liquidem eadem Condemnatio sine ulla ab Anno 1721 # revificatoriali adcitatione nonnisi ex sola motione a Decreto Judicij Trnis Zawskiej est obtenta Cum quem G. Stanislaum Bukowski intuitu condemnationis obtentae Judicimonia in Cro Plocen Fra 2da post F. S. Francisci Confessoris 1752do per G. Valentinum Wielunski Intercessit proinde ex his motivis eadem Condemnatio sine plenis Cassatur Decreti Pery vigore. # ad Actum Condemnationis Antonius Chmielewski Burgrabius Crenis Plocen mpp

Officium praesens Castren Capit Plocen ad oblationem Illmi Almoae Rndi Adami Wielunski Commendarij Sreni Decretum Condle infrascriptum in B. inferius nominandae Officiose per infraspecificatum G. Antonium Chmielewski B.C.P. inter praesentes innocentes expeditum ac manu ipsius propria subscriptum reproducere ad acticandum actusque praesentes ingrossandum suscepit in Tenore ejus (inserat). Originale ejusdem Decreti circa acta relictum.

Actum in Cro Plocen # F. 5ta post Dnum Jubilate proxima anno Dni 1756. # idque sub Celebratione Judicium

Inter SS. Bukowskie
Wielunskie ac alios
in B. Wielun Zalesie
ex mente Dti Tribunal
Rni Petriewicz rne Sor-
tis Bobalczynska p. S.
Burgrabii Cy Plicae Pro-
latt Decretum.

1755to.

22 Jan

Actum in Curia Bonomen Cebrano Feria quarta post Festa Solemnia Circumcisionis proxima Anno Dñi 1756to.

In presentia Magnifici Jacobi Kesielki Cancellarij Petrus Placen Jacobi Chamski Laurentij Duzmeeski Leonis Uniechowski Burgrabiorum Castri Bonen Josephi Grabia Adami Laubedzki Francisci Wielunski et Stanislai Sierakowski Stathuder Horeckij Josephi Wierzbicki Gasparis Stronicky ac alior plurimor Nob Consulum Civitatis Bonen congregatis necnon Nob Petri Calis Prosidi Valentini Piotrowski de Zagorzow authentici et jurati ad acta Curiae Bonen presentes exhibuerunt et produxerunt literas Regias Sigillo Majestatis Regni Poloniarum et Magnorum Ducatus Lithuaniae Sigillatas et Subscriptas Manu Sacrae Regiae Majestatis Domini Nostri Clementissimi Datas Varsaviae die Decima Septima Mensis Decembris Anno Dñi Millesimo Septingentesimo Quinquagesimo Quinto Regnorum Vero Sacrae Regiae Majestatis Anno Vigesimo Nono Quarum Literarum Regiarum Tenor sequitur de Verbo ad Verbum talis.

Stanislaus Augustus Dei Gratia Rex Poloniae Magnus Dux Lithuaniae Russiae Prussiae Masoviae Samogitiae Kiovia Volhinia Podlachiae Livoniae Smolensciae Severiae Czernichoviae Necnon Haereditarius Rex Livoniae Electus Saxoniae Princeps Electoralis Universis et Singulis Praesentes Literas Nostras Regias inspecturis Notum facimus Quod Nos Ad Instantiam Nobilium Petri Calis Prosidi Valentini Piotrowski de Zagorzow Authentici et Jurati Ad Acta Curiae Bonen Praesentes exhibuerunt et produxerunt Literas Regias Sigillo Majestatis Regni Poloniarum et Magnorum Ducatus Lithuaniae Sigillatas et Subscriptas Manu Sacrae Regiae Majestatis Domini Nostri Clementissimi Datas Varsaviae die Decima Septima Mensis Decembris Anno Dñi Millesimo Septingentesimo Quinquagesimo Quinto Regnorum Vero Sacrae Regiae Majestatis Anno Vigesimo Nono Quarum Literarum Regiarum Tenor sequitur de Verbo ad Verbum talis.

Stanislaus Augustus Dei Gratia Rex Poloniae Magnus Dux Lithuaniae Russiae Prussiae Masoviae Samogitiae Kiovia Volhinia Podlachiae Livoniae Smolensciae Severiae Czernichoviae Necnon Haereditarius Rex Livoniae Electus Saxoniae Princeps Electoralis Universis et Singulis Praesentes Literas Nostras Regias inspecturis Notum facimus Quod Nos Ad Instantiam Nobilium Petri Calis Prosidi Valentini Piotrowski de Zagorzow Authentici et Jurati Ad Acta Curiae Bonen Praesentes exhibuerunt et produxerunt Literas Regias Sigillo Majestatis Regni Poloniarum et Magnorum Ducatus Lithuaniae Sigillatas et Subscriptas Manu Sacrae Regiae Majestatis Domini Nostri Clementissimi Datas Varsaviae die Decima Septima Mensis Decembris Anno Dñi Millesimo Septingentesimo Quinquagesimo Quinto Regnorum Vero Sacrae Regiae Majestatis Anno Vigesimo Nono Quarum Literarum Regiarum Tenor sequitur de Verbo ad Verbum talis.

Stanislaus Augustus Dei Gratia Rex Poloniae Magnus Dux Lithuaniae Russiae Prussiae Masoviae Samogitiae Kiovia Volhinia Podlachiae Livoniae Smolensciae Severiae Czernichoviae Necnon Haereditarius Rex Livoniae Electus Saxoniae Princeps Electoralis Universis et Singulis Praesentes Literas Nostras Regias inspecturis Notum facimus Quod Nos Ad Instantiam Nobilium Petri Calis Prosidi Valentini Piotrowski de Zagorzow Authentici et Jurati Ad Acta Curiae Bonen Praesentes exhibuerunt et produxerunt Literas Regias Sigillo Majestatis Regni Poloniarum et Magnorum Ducatus Lithuaniae Sigillatas et Subscriptas Manu Sacrae Regiae Majestatis Domini Nostri Clementissimi Datas Varsaviae die Decima Septima Mensis Decembris Anno Dñi Millesimo Septingentesimo Quinquagesimo Quinto Regnorum Vero Sacrae Regiae Majestatis Anno Vigesimo Nono Quarum Literarum Regiarum Tenor sequitur de Verbo ad Verbum talis.

nexu obligatorij contractus ac circumscri-
ptus Bonorum Inventarij per utramque partem
producendi Inquisitionis sed opus fuerit
expeditione, et quidem cui et a quo pro
et a quo interesset adjudicatione prae-
dicti Satisfactionis injunctione Decre-
ti Anterioris Judicij Officij sui intereo
Partes lati executione injunctae et non
effectuatae condescensionis executione
pro finalique partium in universis et
singulis intervenientijs ac mutuis pre-
tensionibus nihil irresolutum relinquere
ubi exigente lege et justitia decisione
moderatione, in casu per aliquam Partem
contraventionis rigoris Poenae Bannu-
nis publicandae super contravenientem
extensione. ad Bona in actu conten-
ta ex requisitione Actoris M. Andreae
Chamski Ensiferi Plocen condescendit
Ibidemque condescendens pace et
curitate publica actibus similibus con-
gruam voce Mtis sub actu contenti pro-
mulgata Jurisdictionem suam officio-
sam fundavit, qua fundata Partes
ad comparendum suo coram Officio ipso
Mti adstanti acclamare injunxit quae
Partibus et quae Actore Mfico Andreae
Chamski Ensifero Palatinus Plocen pro
Citatis simul et indicentibus Mfico
Jacobo Chamski et Rosalia Kamigowska
Conjugibus Subjudicibus Terrestribus Plo-
cen pro eunae M. Jacobum Chamski mari-
tum suo et consortes suae nne pro Jur.

Officium

Officium Condescensoriale Controversijs Partium
exauditis Sufficienti Comparitione ad in-
venta Partibus experiri mandat in Experi-
mento. Tenen Parten. Utramque producere
Contractum ratione obligationis Bonorum
Cetrina constitutum ac circumscriptum
Status Bonorum eorundem inventarium cen-
set Idque in instanti produxerunt Contractum
obligatorium Plocie die decima octava Junij Anno
1751 inter se constitutum et actis Castrensis Plocensis F. C.
post Octavas Festi Sacratissimi Corporis Xti Dni
Anno eodem roboratum, in defectu vero inter se
conscripti Circa intromissionem in Bona eadem acce-
ptam Status Inventarij produxerunt Inventa-
rium inter M. Andream Chamski Ensiferum Plocensem ab
Una et E. Josephum Czachowski parte ab altera
die 4ta Julij Anno 1749. Circa inceptam Bonorum
Cetrino tenutariam possessionem ipsius E. Czachowski
possessionem constitutam Virtute cujus circumscri-
ptionis post expirationem biennalis possessionis
E. Czachowski possessionem obligatoriam ædifi-
cionum Subditorum et Inseminationum Bonorum
Cetrina Adiverat M. M. Chamscy Conjuges
quibus productis et consideratis Officium Conde-
scensoriale ad recessionem ædificiorum Curia-
lium Villanorum hortorum ac Inseminatio-
num ideo se cum Partibus contulit, qua expedita
Controversijs partium coram se inductis exau-
ditis Suspensa decisione Pretensionum Partis
utriusque mutuam necessariam esse governe Subdi-
torum comparitionem Censet idque in instanti
et quoniam per Partem Citatam Statuti ijdem Subditi
comparuerunt, proinde ad Investigationem ex
governo eorundem Subditorum condescendit expe-
dita itaque hacce Semotis arbitris ex congrega-
tis hisce Subditis investigatione resolvendo
anteriorem Officij sui Suspensionem ac Controver-
sijs

Jmt

Partium coram se indivites exauditis Investig-
neq ex Subditis facta trutinata quantum spe-
pretensa p M. Chamski Ensiferum Plocen Stante
possessione tenutaria Bonor Cetrina defectus in-
cti inseminationum bonificationem propiore
M Jacobum Chamski Subjudicidam T. Plocen
ad evasionem juratoriam in eam rotham
circa expirationem Contractus tenutarij Anno
1749 Recedendo de possessione Bonor Cetrin
Josepho Czackowski Successori tenutario
suo integras utriusq grani reliquit et de-
set Inseminationes exinde ad nullam nu-
pensam earum tenet, praestandam idq in
Standi censet et addit Mlis ad rothisa
praestitit rotha supra scripta, qua evasio
juratoria considerata liberum eundem Mfcum Su-
dicum T. Plocen in puncto ejusdem praetensio-
nis pronunciat. Quo attinet juvamina ex-
ta Subditorum, quoniam tam documentis quam
Investigatione Subditorum eorundem deducit pos-
tulicam pestis sup Inventaria grassantes dum
sex paria equorum pro juvaminibus Subditor
Bonor Cetrina peculio Mfici Ensiferi Plo
Mfco Jacobo Chamski Subjudicis T. Plocen in-
cedente Decreto Officij praeterea pro soluto coemp-
Summarumq Septingentorum Sexaginta Sex-
plicorum et Sextariorum duorum in hanc coem-
nem erogatam esse, ex quibus coemptis Semi-
paria eorundem equorum operando in proven
Mficor Chamskich conjugum Stante quinque
possessione jam autem unum equum casum in
teo Submersum decessisse patet, attentoq eo quod
horumce Bonor possessio p non condescensionem
de p. Mfcis Chamskim Conjugibus placuit ide-
non tantum M Ensiferum Plocen hic iste decessus
afficere debere videtur, proinde hunc e decessu
quinque equorum exhalatorum cum Cutibus quin-

p medi

Jnr

[illegible] medium ad partem utramq; requisitum de[illegible]
[illegible]tum confederatq; supraposito pretio cum pro[illegible]
[illegible]solute pro quinq[illegible] annis adagocatis pretexam
[illegible] exclusionis septingentorum sexagintarum sex
[illegible] et extractionis duorum proveniens videlicet pre[illegible]
tos viginti tyros reservando in damnum utra-
rumq; partium teneri citatos M. Cos Franske
conjuges ad solutionem in medietates videlicet
cum una sentis sexagintis tyros tum quoq; al-
teris viginti tyros circa nominationem supra
positis septingentorum sexagintis sex tyrorum
et extractionis duorum summe p. M. Eustachium
Placen supranumerata et abinitium judi-
cialiter sibi agnita pro rejudicato adm.
venit D. Dominico. Quantum expedit pretensio-
nem mihi per dictos Franskie conjuges notificatis
portionis ejus cum insegatore cui subditi gra-
duque contractu obligatorio pbat eosdem cum
subditos juxta mihi insegatos ad exemendo
pro Eustachio Placen quolibet anno duabus dictis
laboris precautos esse, et ni si duobus annis
proximis ejus contractus elapsis jam vero
duobus sequentibus annis eosdem cum subditos
ad requisitionem M. Eustachii non dispo-
sitis idcirco protinus duabus dictis annorum
spatiis in commodum dicti Cos Franskie prof-
ficiscor concessit. Summa quadraginta
sexta cum tyros et extractionis duorum excedens
[illegible] officii condescendo pro rejudicato
dominico solvendos [illegible] et juba-
rum ex termine subditi Ronon petitorum
dato contractu obligatorio conjugum pre-
dictorum subditi sine rejudicamento
quo ab ejus subditi declarat hoc ad objecta
[illegible] reciprocando [illegible] et extractionem alta-
[illegible] [illegible] [illegible] [

aggrestem Subditum de B. Cetrino prout ipsi objici
circa rumationem tenutariam sui non avo
ut nec curiae Curru secum discedendo ad Bon
Kamienica evexit exinde objectorum non est
praestandam censet in instanti, Et quoniam Mfcus Jac
Chamski Subsidiariae Terris Plocen. carnae Consortem
iuramentum hocce injunctum in evasione non pos
praestare infert proinde ream esse objectae ave
tionis et evectionis indigitat punibilibusque
pro hocce progressu Mfcae Chamska utriusque con
gibus Mficis Chamskie adinventis Officium
Condescensoriale Decernit quatenus tam
evectione quam pro causata carentia laborum
solvant Poenam Duplicem 14 M.P. Mfci
Ensifero Plocen. in Termino et sub rigore
infrascripto officio vero Condescensoriale
simplicem Poenam 14 M.P. in instanti sub
na Bnis ex nunc publicanda. Porro qu
ad Indictionem Mfici Jacobi Chamski Subsidi
ae T. Plocen. licet quidem non modo ex in
stigatione Subditorum facta verum et ex agnitio
ne judiciali Partium realis esse erogatio
cuniae in Regestro Specificatae apparet, qu
niam tamen ratione certae quantitatis
rogatae ejusque pecuniae partes inter se lu
tur proinde teneri M. Jacobum Chamski
ad comprobationem realitatis regestri po
recti in eam rotham, prout Summa
ptuaginta trium Tycyc et Sextariorum Uni
tam pro contributione capitali ex ca
tribus annis tenutariis ultra nexum con
ctus persoluta ac pro aliis necessitatib
Subditorum fundi erogata vigore porro
regestri per officium Condescensoriale Subsi
pti solvi et tonna Salis districtuali
pro biennio proveniens per ipsum non

accepta

accepta extradia Mfco Ensifero Plocen ipsi de-
bet, tum quo agros desertos primum ovillanum
duobus annis alterum nuncupatum Bartkowski
annis tribus arendatorijs quovis modo non
utebat, ex quibus hisce annis solvere contribu-
tionem capitalem debuerat, et ad retroso-
lutionem ejusdem contributionis videlicet tri-
ginta quinque Florenorum Polon Mfcus Ensife-
tenet praestandam ministranti censet et ad-
dit Mlis ad rothusandum praestitit rotha su-
prascripta super summam septuaginta trium
phorum et sextariorum unius tum super Tonnam
salis qua comprobatione attenta officium
Condescensoriale tam summam eandem
juramento erictam per M. Ensiferum Plocen pro
termino infrascripto solvendam quam assigna-
tionem super tonnam salis extradendam injun-
get. quoniam vero a praetensione contributio-
nis capitalis ex agris ovillano et Bartko-
wski persolutae et ~~injun~~ ab injuncto hoc in-
puncto juramento recedit proinde liber
Mfcus Ensifer Plocen ab eadem praetensione
pronunciat. ~~Adextra~~ Deinde considerata lu-
stratione Bonorum homine status circum-
scripti in locum Inventarij per M. Jacobum Chamsky
subjudicatum P.P. in Cetrino die 17. Augusti An-
no 1751. connotata in qua M. Ensifer persistit
factaque dinumeratione in campis solitorum sup-
seminationes ultra quantitatem et qualita-
tem ~~[illegible]~~ cujusque grani in eadem lustratione
manu Officij Condescensorialis subscripta
specificata & Nexu Contractus obligatorij
per Mfcos Jacobum Chamsky et Rosaliam Kani-
gowska conjuges de campis Bonorum Cetrino
sibi colligendas et boves quinque in juramen-
tum subditorum datos affectantibus partibus tum
cum uno horto noviter erecto et brasica implan-
tato

que

Jmo

tumq; Semitres cutes equinas ab eisdem Subditis
recipiendas sine quavis impetitione declar
Jam vero in quantitate praefata lustratione con
tata Inseminationes utriusq; grani circa Conde
sionem de Bonis Cetrino salva rumatione cu
obedientia Subditorum contractu praecauta in pr
sentia Mlis et duorum Nlium dimittendas, fen
stras in Curia uti extiterant circumscriptae
in Inventario G. Czechowski per possessores
dernos reparandas et reparatas cum curia
restituendas injungit. Caeteras vero praete
siones Partium praetensionibus mutuis
compensatas esse determinat. Nihilo
minus Officium Condescensoriale Decernit
Quatenus eaedem Partes et quae Mfici Chamsk
conjuges Summas infrascriptas primam Cen
tum Sexaginta Typorum alteram Viginti Ty
phonum tertiam quadraginta Duorum Typorum
et Sextariorum Duorum tumque Poenam Ex
plicem 14. MP. modo M. Andreae Chamsk
Ensifero Palatinus Plocensis Jam vero Jae M
Ensifer Plocensis Summam Septuaginta
Trium Typorum et Sextarij Unius Mfco Jacob
bo Chamski Subjudiciae T. P. modo ut su
pra adjudicatas in et pro Vigilia Festi
Trinitatis S. Joannis Baptae Anno praes
proxime Ventura Coram officio praeterea et
ctis Castrensibus Plocensibus mediante mutuo re
gnoscenda quietatione sine quibusvis jur
diffugijs et protellationibus ab invicem Sibi
Solvant seu defalcent facturae sunt
Partes Praemissa sub Poena Bnis quae De
cernitur et Terminus publicandae in
su contraventionis quo ad non Solutionem
In ibidem circa manifestationem fac

dam

quo vero ad non Satisfactionem Caeteris punctis ut Supra decisis in primis et proximis post contraventionem, incidentibus Officij Sui Terminis praefigit sine adulatione peremptorius. Lucta per Partem Utramque Poena 14. Mrs Parti per Partem ab invicem compensanda Officio Vero Suo condescensoriali totiq per Utramque Partem iniustanti Solvenda idq Sub Poena Bnis ex nunc publicanda.

Antonius Bagienski Nrius Castren Palatij Plocensis

Officium praesens Castrensis Capitli Plocen ad oblationem S. Pauli Zoltowski Decrum Condescensoriale Infrascriptum in Bonis Inferius nominand officiose per infra Specificatum Bagienski Notarium Castrensis Plocen expeditum ac manu ejus propria Subscriptum Reproducen ad acticand actisq praesen ingrossand Suscepit in Tenore Sequenti (Inserat) originale ejusd Decreti Circa acta Relictum

Actum in Castro Plocensi ~~ad~~ Feria Tertia Intra Octavas Festi Sacratissimi Corporis Christi Domini anno ejusd Millesimo Septingentesimo Quinquagesimo Sexto

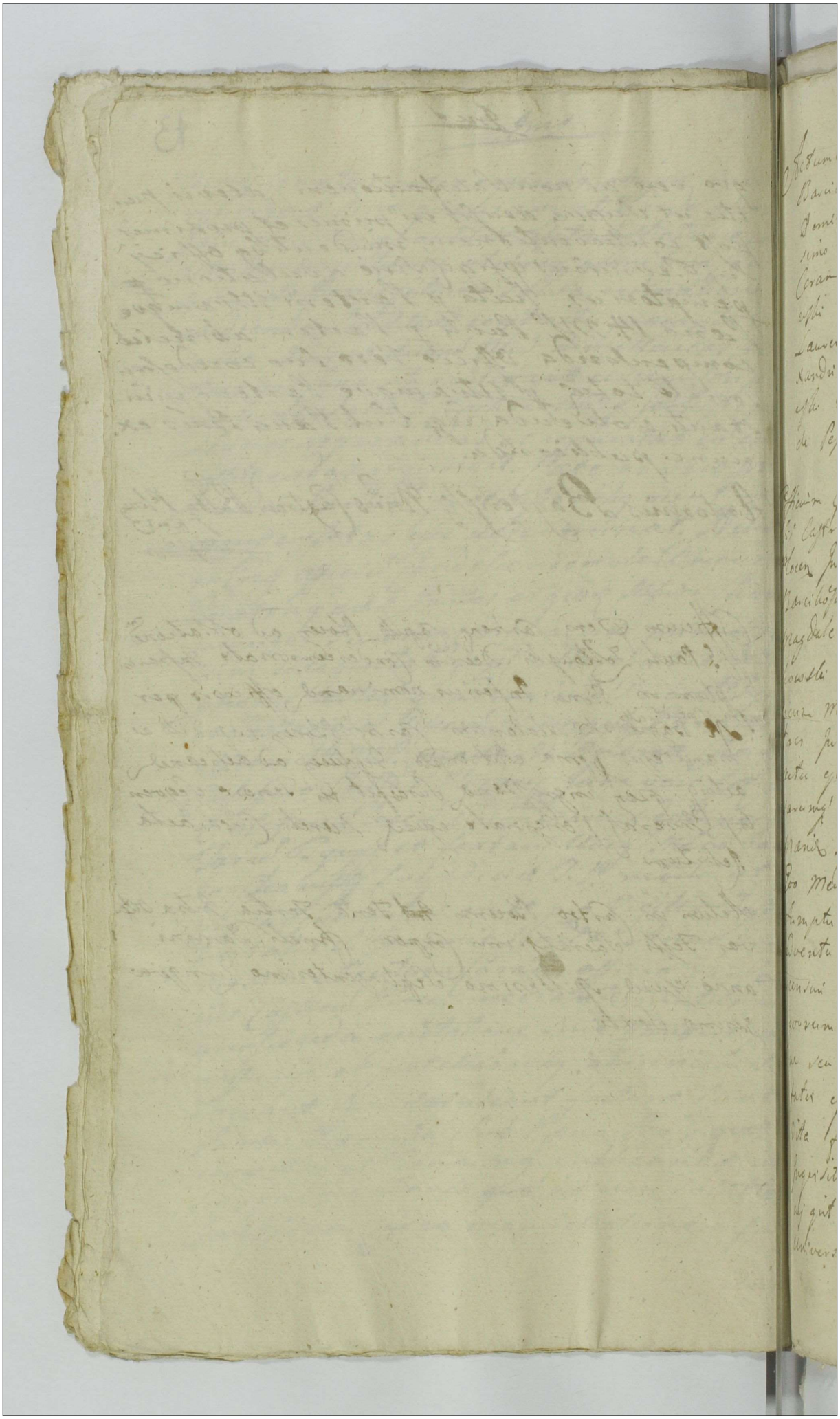

Actum in Bonis Barcikowo Sertegi et Gnosi Laurentij Barcikowski Steriler vita functi "heredis" Feria Quinta post Dominicam Misericordiae proxima Anno Dni Millesimo Septingentesimo Quinquagesimo Sexto.
Coram Gnosis Joanne Grabia et Laurentio Dłużniewski Burgrabijs Castrensibus Plocensibus in praesentia SS. Laurentij Mossakowski Burgrabij castrensis Plocensis Alexandri Barcikowski, Thomae Krasiewski Joannis Tarczewski nec non Mlis Rgni Gnali procidi Jacobi Krupski de Peptowo Authi et Jurati actum praesens acclamans

Officium praesens Condle videlicet Suprascri Gnosi Burgrabij Castrensis Plocensis in Virtute Decreti Judicij Officij Castrensis Plocensis Inter Nobiles Sigismundum Trębinski et Agnethem Barcikowska Juricem Conjuges Actores ab Una, et Nnam Magdalenam de Kolankowskie et S. Laurentij Barcikowski Consortem Relictae Viduae Matrem, tum Ludovicum Matthiam et Nicolaum Barcikowskie Filios Fratres Inter se Germanos Parte ab altera citatae, de actu ejus in Castro Plocensi in Trnis Everelarum Causarumque Officij Judicijs F. 2da Pridie Festi Sanctae Mariae Magdalenae Anno praesenti 1755 tolatae Eoo Mediante Condescensio Officij sui Mutuo Partium Sumptu Conducendi et Captato tempore Prima de adventu sui Tempestive facienda Avisatione Condescensui ut Comportationem Munimentorum et quorumvis documentorum demandent, de desolatione seu reparatione Inventarijs Rebus Mblibus fatei ejusdem et Gnosi Laurentij Barcikowski Steriler vita functi pro quibusvis Praetensionibus fundi Prima Inquisitione si opus fuerit Expedienda Investigatio vel quid et a quo provenerit adjudicent Partes in Universis Circumstantijs finaliter pro Exigentia legis

et Justitiae decidant et Moderentur quorum ve
cujus decisioni Partes Parere et acquiescere deb
bunt et tenebuntur idq' sub Poena banitionis
in Trnd Super Parte Contravenien Publicanda
Jurisd. in fundamento itaq' Praesertim officium Praem Cond
ad Bona in Actu Contenta seu Sortem Praedicti
S. Laurentij Barcikowski Steriler Vita functi Off
se Condescendit, Jurisdictionem Suae officiosam
fundavit qua fundata Parte utrasq' ad Sup
parendo Delicto Mli acclamare Injunxit quo
in Trnd Partibus. et quidem Actoribus Sigismu
Trębinski et Agnethe Barcikowska Conjugibus
et quae Consorte in assid Mariti Sui plen, cit
Ignatii Magdalena de Kolankowskie ob S. Laurent
Barcikowski Consorte Relicta vidua Matre et
Ludovico Filio Barcikowski Suis et SS. Matthiae
Nicolai Barcikowskich Filiorum et Fratrum M
plen Coram Officio Suo Comparentibus et Secu
Judlem Controvertens quibus Controversijs Par
officium Condle Inductis Exauditis Insistendo Dec
Judicij officij Castrensis Cracov quo nunc Praem perq
Condescensio ante Omnia Necessariam esse Com
tationem Munimentorum et quorumvis Docum
rum per Partem citatatam faciendam Censet
in Instanti: et quoniam Ipsa SS. Magdalena de Kolan
Relicta ob S. Laurentij Barcikowski Ignatij Filij Consors
Mater et Ludovicus Filius Barcikowski Documenta
cet Quietationes Trinas Primam Quae per Ignatium Jo
et Patricium Skwarskie de Summis Trinis Prima q
Tringentorum Florenorum Polonicalium albae Argente
sine procento Monetae altera quadringentorum Qu
quaginta Florenorum Polonicalium Similis Monetae
denique Centum Sexaginta Tymphorum Coram Act

Plocen

Plocen Feria Secunda Ante F. Sanctae Margarethae
Virginis et Martyris in Anno 1731mo in Personam
Ad S. Laurentij Barcikowski ad Ignatij Filij alteram
per Eundem Gnosum Josephum Skwarski suo et Gnosae
Cunegundae Skwarska Virginis Innuptae de Summa
ducentorum Quinquaginta Tymphon Polonicalis Feria
Quinta post Festum Divae Annae Genitricis Gloriosissi
mae V Mariae Iuri Anno 1732do. 3tia Denique per
Illustrem Admodum Rdum Josephum Antonium Sedlo
wski Canonicum Collegiatae Plocen Parochum Swięcinen
de Summa Centum quinquaginta Tymphon Feria
Quinta ante Festum S. Martini Pontificis in Anno
1732do Utraque in Personam ejusdem Ad S. Laurentij
Barcikowski Ignatij Filij Coram Actis Castren Plocen
recognitis tum et Alia Documenta sortem eandem
post Fata Praedicti Ad S. Laurentij Barcikowski tam
in Personam citatae Gnosorum Barcikowskich quam Actricis
Gnosae Trębinska afficientia Comportarunt et Sisti
Actoreae Communicarunt in qua Comportatione Signa
Gnosi Trębinscy Conjuges Persistunt Sufficientiorenque
non Urgent Idcirco Satisfecisse eandem Partem cita
tam tam Decreto Judicij Officij Castren Plocen quod
Sententiae Officijsijs in Puncto Comportationis Muni
mentorum et quorumcis Documentorum Officium Condle
Sententiat nihilominus Ulterius Partibus Causam
prosequi Injungit in Prosecutionem circa recisionem
Documentorum quoniam se Partes eodem Utraque Compo
suerunt Complanationemque Intuitu Solutionis Sum
mae quadringentorum quadraginta Tymphon Sapiendo to
tum Interesse ex Sorte Ad S. Laurentij Barcikowski Steri
liter Vita functi S. Agnethis Barcikowska S. Sigismundi
Trębinski Consortis Patrui S. Vero Ludovici Barcikowski citati
et Fratrum ejus Avi post quem Successio in personas

quam Actricis quam Gnosorum Ludovici Matthiae et Nico
Barcikowskich devolvitur haereditas Pulutans inter se in
Barcikowskie 6ta Maij Anno praesenti sub tractu praedictae condescensionis conscriptam Manibusque suis ad
Amicorum Subscriptam suo coram officio compa
runt, proinde officium Condler standum esse eidem
planationi inter eosdem SS. de Kolankowskie Barcikowski
trem et Ludovicum Barcikowski Filium suis et aliorum
SS. Barcikowskich Filiorum et Fratrum Nnibus
ab una et SS. Sigismundum Trębinski et Agnetha
de Barcikowskie Conjuges Parte ab altera conscriptae
tentiat et decernit quatenus insistendo ejus Com
nationi supradedata expressae manu officij sui sub
scriptae ejusdem Gnosi Magdalena de Kolankowskie et
Laurentij Barcikowski Relicta Consors Vidua Mater
et Ludovicus Barcikowski Filius Sortis totalis praedicti
ob S. Laurentij Barcikowski post quem successio est
voluta moderni Possessores eidem Gnosae Agnethae
Barcikowskie ejusdem S. Sigismundi Trębinski Consorti
ci Summam Eandem Quadringentorum Quadragin
Tymphorum Polonicalium in praemissa Complanatione spe
cificatam et eadem ad solvendum assecuratam in et pro Cre
Festi Nativitatis Sancti Joannis Baptistae in Anno
praesenti Venturo coram officio et actis Castrensibus
praevia ejusdem Summae uti Muliebris praestanda om
moda ~~[illegible]~~ in Bonis Mundis et liberis loca
ne ~~[illegible]~~ recognoscendaque per actricem Erectatione seu
in Personam Persolventis seu Persolventium ~~[illegible]~~
cienda Cessione sine quibuscunque Juris diffugijs et
Protellationibus solvant et Realiter enumerem
idque sub Poena Banitionis illo in Termino in
Manifestationem faciendam Publicanda Lu
per eandem Partem citatam Poena Trium Mcrum
Polonic

Polonicalis Parti et Officio Condli totiq Parti Circa Solutionem Summae et Sub Rigore Suprapositi Officio vero in Instanti Solvenda in Reliqui Vero Pretensionibus per Partes ad se abinvicem Usurpatt Officium Condle Inter easdem Partes Perpetuum Imponit Silentium Decreti Praesentis Rigore.

Joannes Grabia Burgrabius Castrensis Plocensis mppria

Laurentius Dłużniewski Burgrabius Castrensis Plocensis mppria

Officium Praesens Castrensis Capitis Plocensis ad Oblationem Francisci Lawicki Decrum Condle in Prasorum in Bonis inferius nominandis Officiose per GG. Burgrabios Cr. Plocensis inter partes introcontentas expeditum ac manibus eorundem GG. Burgrabiorum propriis subsignatum reproducere ad actoranda actisque praesentis ingrossarii suscepit in tenore talis inserat Originale episcopo Decrum Condescensionalis circa actis relictis

In Crō Plocensi F. Gtia intra octavas Festi Sacratissimi Corporis Christi Dni anno episcopi 1756.

Ipsi de
Decretum Condescensi-
onis in fundo Bonorum
Barcikowo prolatum
officium Brglé

1756 to

24

Actum in Bonis Lubosczyno Bilki Sortiq Generorum Gutkowskich Haereditaria Feria Tertia post Dominicam Misericordiae proxima Anno Domini Millesimo Septingentesimo Quinquagesimo Sexto

Coram Generosis Adamo Miłodrski Valentino Zołtowski Burgrabijs Castrorum Plocensium in praesentia Generorum Ludovici Parentis Francisci Filij Strupczewskich Pauli Laboski Jacobi Sulkoski nec non Ministerialis Regni Generalis Providi Francisci Wezydyk de Noskowice Authorum et Juratt ad Actum praemissae acclamandae assumpti et eundem acclamandum

In Termino hodierno Officium praesens Condescensoriale in Virtute Decreti de Acta ejus in Castro Plocensi in Terminis Vacatarum Causarumque Officij Judicijs ac Causarum Exemptionum una cum Continuatione Anterioris Causarum in Diem hodiernum incidentibus Feria Secunda pridie Festi Sanctae Mariae Magdalenae in Anno proxime elapso 1755 inter DD Baltazarum Sumienski Actt et Theresiam de Rzeszotarskie primi et Generosi Alberti Gutkowski Secundi ad praesens Consortem ejus tum admodum Nobilem Mathiam et D Stanislaum Gutkowskie Actt quo mediante Condescensio Officij sui Burgrabialis ad fundum Bonorum praemissae unius absentia non obstante mutuo partium sumptu Conducendae pro Die hodierna in Acta Contenta idque praeinjungendae Compostatione Documentorum quorumvis Onera de Sortibus Bonorum praefatorum per Actt possessis deportatt remonstrantium ac de praetensionibus fundi ex Possessione eminentibus utriusque partis praecipi si opus fuerit expediendae Inquisitionibus Investigatione et quidquid cui et aequo Interest adjudicatione partium finaliter in Universis praetensionibus Decisione et moderatione quorum vel cuius Decisioni partes acquiescere Debebunt et Tenebuntur sub poena Bannitionis in Termino praemissae super parte Contravenientis publicandae est assignatt ex Requisitione Officiosa utriusque partis ad Bona in Acta expressa Condescendit Jurisdictionem suam Officiosam

pd certo die tue pace et securitate publica actibz judicii coram
voce predicti Mlis pendentis et de pd ad pet[itionem] Comparitionem
eps & Mli partes ad[mo]dum Rev[e]rend et egr[egi] acti Gener
Balthasar Lemienski primic[erius] Cath[edralis] Gnesn Theresiae de
Rotarskie primi ord S Alberti Cath[edralis] Ecc[lesi]ae ord[inis]
Balthasar Lemienski Canon[icus] in Capitulari & Laudowia Stan
Cracouski Generis pro primic[erio] Cath & Judicior S Ste[phani] Cath[edralis]
pro et ad mod[um] Agend Matthias Cath[edralis] Gnesn pro Germa
Cath et Judicior remine primic[erio] Cath[edralis] Gnesn Officio Condescensis vnis
parentibz et Decan Judicialiter Cathedrantibz gnibz Canon
predict exandit teneri ante omnia ultrame partem Comparen
re Documenta Causam eq cheidentia ibdm in pritate et eq
niam Lemienski ad titulatem de Acta eps in Castro Plocz
Sabb[at]o post Festum Sanct[ae] Trin[itatis] nocturnum Mandatum
anno 1719 Gten ad S Albertum Cath[edralis] et Theresiae
Rotarskie ad primic[erium] Lemienski de prae[sen]te subscript
Transumptionem Authenticam Coram Actis Castren Plocz Fe
stivo Festi Divi anne Genitricis Christi[ni] Virginis Sparid 1744 anno per
tini Cracouski Canonicatum super Sem[en]tem Decan Eccl
phon Polonicali in personam eps & Lemienski recep
nec non Gen Theresiae de Rotarskie Lemienska
ac Stanislaum Cathedrantibz filios Donationes binas primum
in Omnis communibz Insertibz 73 Ante Festum Sanctae
gis Vidual Electae DEI 1725 anno per R Hiacinthum
Lubienski in rem ad S Albert Cath[edralis] et Theresiae Rotarskie
ska Canonicum super Sortes in Lubieszyno vltra Altenam
sto Plocz 76 post Nativ 1748 anno per R Andream
uski in personam eps & de Rotarskie Lemienska Resig
nem Inscriptionem obligatoriam in Castro Plocz 74 Ante
Festi Visitationis Genitricis Virginis Sparid 1720 Ma
per S Chiacynthum Lubienski in rem predictae S de Rotar
skie Lemienska super Sortes in post dictis Lubieszyno
Semina Decimas Minutias Secundas Agriphoas Inovalentes
Comparta quae supra Jmportatione pars ultra jurisdict
Officium Condescensionale partes ultra dictae Cathedrantes
pertationis Documenta ad Jurent Petitis Brevitz partibz
negotio ulterius aperiri Mandat in Expensarum ulterius
partium Condemnatis Exandit Nomine Causa Deus Accipi
pretium

praetensionem fundi ac aliarum Intervenientium per Manife
stationes ab Invicem obiectarum vertitur pro inde suspensa
Decisione Causae Praes. Officiosum praesens Condescensoriale Necessa
riam esse Inquisitionem Improbationem et reprobationem
obiectorum per utramque partem educendae sententiat et additur
Mili ad Rothisandae super Interruptionem Testium utrique parti
Idque praestiterunt GG Baltazar Sumienski Actt Incatoratu
et Theressia de Krzesotowskie Actt Sumienska Mater ac Stani
slaus Gatkowski filius Citati et Indicentes In Recto Inducant
Testes et Inquisitiones educant Interrogatoria Conscribant
et Sibi ab Invicem Communicent idque in Instanti Conscri
pserunt et ab invicem Communicarunt Inquisitionesque
suas partes eduxerunt post quas eductae easdem Inquisitiones Offi
cium praesens Condescensoriale suspensa lectione earundem ad revi
sionem Aedificiorum Se se cum vicinis Contulit facta itaque re
visione ad lectionem praedictarum Inquisitionum resolvendo
anteriorem suspensionem Condescendit. Quibus lectis et per
singulas Testium Recognitiones pensatt Trutinatt quando
quidem dedacitur G Theressiam de Krzesotowskie primi ad G Alba
ti Gatkowski Idi ad praesens voti G Baltazaris Sumienski
Consortem Summam Ducentorum Tymphorum Polonicatt a N Ma
rianna de Lisowskie ultimi voti ad N Valentini Czachorowski
Consorte In vim pendendae provisionis Contraxisse et eandem
Summam In Cro Placz Sabbatho pt Festum Visitationis
Gloriosissimae Virginis Mariae In Anno 1739 Inscripsisse
post vero G Baltazarum Sumienski Summam eandem prae
dictae N Mariannae Czachorowska emundando Possessionem
Consortis suae praecedente Decreto Judicij Officij Castri Placz
F2 pt Dominicam Jubilate Sexta Anno 1744 prolato
exolvisse et Cessionem In Cro Placz F2 In Crastino Festi Sanc
tae Annae Genitricis Gloriosissimae Virginis Mariae
anno eodem Quesivisse pro inde Officium praesens eandem
Summam per GG Theressiam de Krzesotowskie Sumienska
Matrem quam Stanislaum et admodum Rvendum Mathiam

Gutkowskie filios ejdem G. Sumienski pro Trno Infra Designandis
exolvendum esse sententiat. Quantum vero spectat alias summas
admodum Rvendo Mathiae Gutkowski mutuo Datas nec non
Bonificationem aedificiorum quoniam ex ipsa Inquisitio-
nibus luce de patet Duas Gazas Cinctonales tum Braxato-
rium nec non Ovile per G. Sumienski de nova Radice ex-
tructa esse in extructionem eorundem aedificiorum nec non
reparationem Holodij Curialis Notabiliter lignifabro ex-
sas erogasse Curiam itidem restaurasse Camenum latenti
reparasse cum tamen Officio suo Condescensoriali de quan-
titate expensarum super aedificia Noviter extructa et re-
paratt nunc Officiose Mensa nec ex Contractibus cum lig-
nifabris nec ex Inquisitionibus Constat id circo Officium
praesens Condescensoriale Injungit Wateniis G. Sumienski
actt Comprobet Quantum pecuniae in extructionem aedi-
ficiorum videlicet Binarum Gazarum Braxatorij
lis ac Curiae in lignifabros expendit et quantum a GG. de
Rostarskie Sumienska Matre ac Gutkowskie filijs ejus
Solvi debet nec non quantitatem summae admodum Rvendo
Mathiae Gutkowski ad Literas missibiles concessit nec
pro Alveariis in Borris factt et addit Mihi ad Mathi sam
idque in instanti praestitit et quidem pro extructis aedificijs ac
paratt super Summam Centum Vinquaginta Tymphonum
pro Decem vero Alveariis super Votum decem Tymphonum
ad literas vero missibiles ab Admodum Rvendo Mathiae
Gutkowski super Summam Ducentorum Quadraginta unum
Tymphonum Polonicalt, Quo attento Juramento Decernit Offi-
cium praesens Condescensoriale Wateniis ejdem GG. Thergsk
de Rzeszotarskie Sumienska Mater ac Stanislaus et ad-
dum Rvendus Mathias Gutkowsky filij iti Sortium in
nis Lubostyno Haeredes Summas supra scriptt Jura-
mento victus ac per N. Mariannam Czachorowska Tra-
fusam Summam simul Junctam et efficientem Sum-
mam Sexcentorum Quatuor Decem Tymphonum Polonicalium
et Sextariorum Duorum ejdem G. Baltazaro Sumienski
In et pro Vigilia Festi Nativitatis Sancti Joannis Baptistae
Anno Pr. Proxime ventura Coram Officio Castri Plocensis

Si nequibus

sine quibus vis Juris deffugijs et protellationibus solvant et realiter
enumerent idque sub pœna Banitionis in ibidem circa Manifestatio-
nem in Casu Contraventionis faciendæ publicandæ. Jam vero
Currum ferro obductum ejusdem G. Sumienski proprium litt. ad
primam requisitionem extradant. Quantum attinet Indi-
ctionem G. Theressiæ de Mesłotarskie Sumienska Matris
ac Stanislay et admodum Rvendi Mathiæ Gutkowskich fi-
liorum quoniam ex prænussis Inquisitionibus Officio suo
Condescensionali Constat G. Baltazarum Sumienski Sum-
mam Centum Tymphorum Polonicalium per ot G. Albertum Gut-
kowski In Obligationem pratorum ad Scriptum manuale
expositum ex Bonis Sulkowo Baryany levasse, Summas
vero ab admodum Rvendo Mathia et G. Stanislao Gutko-
wskie non nullas percepisse, de quantitate tamen perce-
ptarum Officium præsens non Informatur, proinde et
super easdem Summas levatum et perceptum propiori G. Sumien-
ski ad Amprobationem Juratoriam ad Invento, Injungit Wa-
tenus is idem G. Sumienski Comprobet prout Summam
Centum Tymphorum Polonicalium ex Bonis Baryany Sulkowo
levavit quantum vero a prædictis admodum Rvendo et Gnoso
Gutkowskie percepit et addit Mbis ad Rothisandæ præsti-
tit. Idem G. Baltazar Sumienski prout Summam Centum
Tymphorum In obligationem pratorum datum Hæredibus
Servicij iam vero ab admodum Mathia Gutkowski Vinqua-
ginta Vinque a G. Denique itidem Gutkowski Triginta Tymphorum
percepit et realiter et ad exolvendum ipsum tenetur, qua attenta Com-
probatione Decernit officium præsens Watenus G. Sumien-
ski Summas Juramento Comprobatum In Unam Summam
Centum Octuaginta Vinque Tymphorum Polonicalium liquidatum
Supra Scriptum admodum Rvendo Mathiæ et G. Stanislao Gutko-
wskiem filijs in et pro Vigilia Festi Nativitatis Sancti Joan-
nis Baptistæ proxime ventura sine quibus vis Juris deffugijs
et protellationibus Coram Officio Castrensi Plocensi solvat Aut
GG. Gutkowscy ex Summa supra Scriptum adjudicatum sibi de-
fulcent, sub pœna Banitionis In Casu Contraventionis
circa Manifestationem faciendæ In ibidem publicandæ. Vo

Quo deniq spectat Indictionem GG de Kreszotarskie Su-
mienska Matris ac Gutkowskich filiorum Intuitu In-
ventariorum falsi od G Alberti Gutkowski derelictorum
nec non Desolationem Bonorum Siquidem ex ejusdem Inqui-
sitionibus manifeste probatur Inventaria non nulla fa-
cti od G Alberti Gutkowski derelicta esse, eademq per G Ba-
tazarum Sumienski post inita cum G Kreszotarska Vi-
Subalterna vota apprehensa fuisse, et ipsum ad libitum
sui disposuisse, aedificia quoq ut pote holodium et o-
le Curialia, nec non Columbarium iam inveterata ex-
stitisse, ad extremum Gazam Villanam cum holodio
ac Stabulo similiter vetustiora fuisse, eademq tam pro
vetustate quam nimijs ventibus eversa fuisse, cum ta-
men Boves Tres accidentali fato exhalati sunt, non ni-
lu vero GG Gutkowscy cum Matre recepercent, no-
nisiq binae vaccae et Juvenci Tres deficiunt, id circa
Officium praesens Condescensoriale Injungit Walenus G
Sumienska Comprobet in eam Rotham* pro binis va-
cis ac Juvencis Tribus valor per G Sumienski Soli debe-
nec non Super Ruinata aedificia idq in instanti praesta-
tit. pro vaccis binis super Summam Sexaginta Tyrph-
pro Juvencis Tribus Super Summam Septuaginta Ty-
phonis, pro Eversis aedificijs super Summam Wind-
cum Tyrphonis Polonicalis, Qua attenta Comprobatione
Decernit Officium praesens Quatenus ijdem GG Gutkowscy itidem ex-
ma G Sumienski adjudicatis Summam Centum Wadi-
ginta quinq Tyrphonis Polonicalis per G Matrem Jura-
to evictam sibi defalcent. Porro quo spectat expu-
nem de Bonis Lukoszyno per Manifestationem a Gro-
so Baltazaro Sumienski GG Gutkowskiem principi-
Suis obiectam, Quoniam tam ex Inquisitionibus educta
manifeste G Baltazarum Sumienski eadem Bona aliqua-
ties Benevole deservisse, rem Economicam ac dispo-
tionem neglexisse, cum G Conserte sua saepissimis temp-
ribus

*prout

temporibus Rixas et Contentiones movisse, eandem verberibus affe
cisse, liberam Dispositionem SS Gutkowskiem pricignis
dimittendam esse clarificasse, ac post nullo facto per SS Gut
kowskie pricignos Impedimento ab ijsdem Bonis Recessis
se, sicque SS Nicressiam de Rzeszotarskie Sumienska
ac Gutkowskie filios bona eadem deoccupasse, dicitur nunc
vero in Trno praeterea Condescensionis nullam Curam ingerendo
da dispositione Rei Oeconomicae Judicialiter saepe fatti
G Sumienski sese exposuisse, id circo Officium praesens
Condescensoriale omnem dispositionem Rei Oeconomicae
G Theressiae de Rzeszotarskie Sumienska praedi
ctorum Bonorum Haeredisse et a priori Marito Dominae
advitalitiali gerendam adjudicat. Nihil omninus habita prae
oculis clementia super eadem G Sumienski Marito nunc
extra modum vivendi existenti, ac eo attento quod nullam
Inscriptionem Ante Contracta cum Consorte sua Matrimo
nij vota procuraverit, nunc quoque libere bona ejusdem ex dispo
sitione sua dimisit, Decernit officium praesens Conde
scensoriale Vatenus eadem G Sumienska Consors cum filijs
suis suppeditet G Sumienski Maritum, singulis Annis
Summa Vinquaginta Florenorum Polonicalium, et eandem in et pro
Cristino Sancti Martini Pontificis ad manualem Vietatio
nem praedicto G Sumienski solvant, sub poena Banitio
nis post Contraventionem in primis Judicijs Castrensibus Plocensibus
Publicandae. Praetensionem intuitu Combusti fumarij
apud Judaeos in Lakoszyno Commanentem SS Gutkowskiem re
servat. Reliquas vero Praetensiones praetensionibus Compen
sandas declarat et partibus in ejusdem perpetuum Imponit Silentium
Sicuti per utramque partem Poena 14 M.M Polonicalium et Offi
cio Condescensoriali per Medium, parti per partem in Trno circa
solutionem Summarum Compensandae Officio in Instanti solvendae
Decreti praeterea Vigore.

Adamus Mitodroski Burgrabius Castrensis Plocensis mppria

Valentinus Zołtowski Burgrabius Castrensis Plocensis mppria

Officium Ptens Crenę Capitl Plocnę ad oblationem N. Gaspari Su-
minski Decretum Condescensionale infrascriptum in Bonis
Inferius Nominandis Officiose per Infraspecificatum GG Bur-
grabiis Crenę Plocnę inter Partes introcontentas expeditum ac
Manibus Eorum propriis Subscriptum reproducendum ad acticandum
actisque Ptonę Ingrossandum Suscepit in Tenore Sequenti
(Inserendum) Originale Quod Dni circa Acta Relictum
In Castro Plocnę Feria Tertia intra octavas Festi Sacratissimi
Corporis Christi Dni anno Quod 1756 to.

Officium Ptens Crenę Capitl Plocnę ad Oblationem P. Francisci Wie-
lunski Decretum Condescensionale infrascriptum in B. Inferius Nominandis
Officiose per infraspecificatos GG Burgrabiis Crenę Plocnę
Expeditum ac manibus Eorum propriis Subscriptum reproducendum
ad acticandum actisque Ptenę Ingrossandum Suscepit in Tenore Sequenti
inserendum Originale Quod Dni Consilio Eorum acta relicta
In Castro Plocnę Feria Tertia intra Octavas Festi Sacratissi-
mi Corporis Christi Domini anno Quod 1756 to.

Decretum Condescen-
sionis in BB Luko Rypo-
Biki inter GG Sumienski
et Gutkowskie latum

1756

Actum in Bonis Kluczewo Sortes hereditaria olim
Generosi Gaspari Orzyzinski Feria Sexta intra Octavas
Festi Sanctissimi Corporis Christi Domini Anno eodem
Millesimo Septingentesimo Quinquagesimo Sexto.

Coram Generoso Joanne Chmielewski Burgrabio Castren. Ploscen
in presentia Generosorum Rdorum Joseph Cywinski, Thomæ Kluckiego
Joannis Kiełbiki, Alberti Kołodnicki, Stanislai Cywinski aliorum plurimorum
fidedignorum ad hunc Actum congregatorum necnon Illis Rni Gnalis Provisoris
Dominii Bonorum Starostwie de Bonis Kluczewo Authi et Juratis ad Actum
hunc assumptis et idonee acclamantis.

Quo quidem Generosus Burgrabius Castren. Ploscen. in hereditate Illis Rni de
Kluczewo Condescensionibus Sanctitatis Satisfaciendo quod Munera
Officii sui in Virtute Decreti Castren. Ploscen. de Actu ejus in Curia Ploscen
Judicij Castren. Capitt. Simul et Bonis Kluczewo Actorali ac Causarum Officii Ju-
dicij vna cum Continuatione Anteriorum Causarum in Diem hodiernam
Residentibus Fratribus pro Domino ad Altare Quadragesimalem proxime
Anno 1755 die 9na Julii quo late mediante Decreto injuncta est Condescensio Generosorum
Joannis Grabia et Joannis Chmielewski Burgrabiorum Castren. Ploscen
Tunc ad sortes Bonorum Kluczewo unius Absentia non obstante modo
quo supra Completi Condescendi et Cantato tempore ante tamen Festum
Festis Sancti Joannis Baptistæ Anno presenti vertenti pia et advertenti
ad tempestive faciendæ divisionis Condescensuri ut revisis documen-
torum Obligatione ac Inventario Solutionem Summæ in Excepto
non prevenient cum Restrictione Juris et rigoris Injungent declaratione
et reparatione Vitiis Inquietitionibus si opus fuerit educendis, re-
tinent Donationem Cujus et aquæ Interesse habet, adjudicent et omnimodam
Satisfactionem ac Restitutionem de possessione Condescensi-
um decernendam Mandent Solvendo singuliter et exactia Legis et Justitiæ de-
sunt et moderabuntur quorum vel Cujus decisioni prius parere et de-
parere debeant et tenebuntur sub Pœna Banni sub Pœna Bannorum
Publicanda Condescendit Juris dictionem suam exhibuit et
subrogavit ad Comparendum Electos Filios acclamare injunxit
Quibus Comparentibus et quid Actum Illis Agnete de Kołodeni et Gnosi
Joannis Chmielewski Burgrabij Castren. Ploscen Congregationis Canonicorum Reliqui
Filiis personaliter. Citti Gnosi Stanislao Cywinski et Gnosi Gaspari Filio pro-
prio. Officium Castren. Ploscen. Contradictorij Partium et Contradictarum
Causarum esse Comportationem Juris possessionem Sortis dictæ Parochialis
ac Bonis Kluczewo Actorali Partem retrahendi Censet ideo in Instantia et
Gnosi Agnes de Kołodeni Gnosi Francisci Chmielewski Castren. Ploscen.
Congregationis Reliqui Vidua Actrix Inscriptionem Obligationis

Burgrabij Cren Vsprogrodien Coram Actis Cren Vsprogrodien
Sabbatho pt Festum Divid Annd Genitricis Glorioſiſſimæ Vir-
ginis Mariæ in Anno Dñi 1725 Rnilli de poblatam in A
da Terrestria Commenia Plonscen Frā Stā in Castino Festi
S. Innocentū Martyrū Anno Dñi 1740 perveld, in Virtute
Sortis in Bonis Kluczno Sitis in Summa Quingentorū Tym-
phorū Sub recuſa decernit. Quatenus Gnōsus Stanislaus Cy-
rynski et Gaspari filius uti hæres pt Felicis et Parentis
sui Summam Cand Quingentorum Tymphorum de Manib
Mtcor Kuberskich Vranta Stanislaus
pt in Cam plenam solis Offen Cyrynski pveniendam
#Moeland Actrix Gnōsa Agnes de Wolders Relicta Consorti
et Gnōsi Francisci Chudzinski Burgrabij Cren Vsprogrodien
Coram Actis Cren Plocen in et pro Vigilia Festi Natalis San-
di Joannis Baptistæ Quia in pro Vonam pro solventis Emolati-
one, Laudis Sibne Sub Rna Banitionis in ibid in Ca
Contravention Circa Manifestationem faciend Publicand, Justa
p eund Citt Rna Trium Marcæ et Polonicalium Pasti et Offi
cii sui Burgrabialis totidem, Pasti cum Summa Originali
Officio suo Burgrabiali in Instanti sub Rna Banitionis
in Trino pro Cren Publicanda. #Porro quo spectat Cathegoriā
pro tenu Gnōsi de Wolderi Chudzinski respectu Erogatarum
pro rantum in Exercitus Moschoviticos, ac Summæ Octo decem
Tymphorum et Gnōso Gaspari Cyrynski Citti Parenti Accomo
datæ, tum p Tapete Octo Tymphorū mutuo Accomodatæ Comple
ead Actrix quantū ipsi vite Libri debet p erogatis in Exer-
citus Moschoviticos Proviantibus ac Summis Clavo Moder-
ramine Officio suo Burgrabiali reservato tum Summas su
perius expressas idq in Instanti #dato Citti ad
#Instandam Juramenti
Rothiam, præstitit de Imaginem Crucifixi Domini Genu-
genibus Sepia Corpbatione attenta Officium Burgrabiale
decernit. Quatenus id Citti Summas Trinas primam Octo
decem Accomodatarū, alteram Octo p Tapete alias Zakiliny
Tertiam Vigintisex Tymphorum p Erogatis in Exercitus
Moschoviticos expenditis p Officium Burgrabiale Moderatū
efficientes Summam Quinquaginta Tymphorum Duo Jura-
mento evictas p Trino Solutione supra p Texo et sub reipo
initā apposito Citti Relictæ et Gnōsi Francisci Chudzinski
Burgrabij Cren Vsprogrodien Consorti Judicat Solvat
#jam vero Relictæ et Gnōsæ Chudzinski Burgrabij Cren Vsprogrodien pt
levatam Summā in una Collegia Septimana de Sorte dicta Cyrynskiana in Bonis Kluczno
Citti exponendum. Quod Condemnandat et Gnōsa Sanctas Cyrynski uti hæres tradat et demittat

et realiter enumeret, Iuxta p. Eund. Citt. Pœna denuo
Quatuor decem Marcarum Polonicalium Parti et Offic
suo Burgrabiali per medium, Parti Circa Solutionem Ori
ginalis Summæ sub Rigore supra expressoq Officio su
Burgrabiali in Instanti sub Pœna Banitionis præsen
ti in Termino, ~~Pœnti~~ Publicanda Solvat et enumeret p. sen
Decreti Condescensorialis Vigore.

Joannes Chmielewskij Burgrabius Dominij Plocensis mp
Etc.

Officium Pœnæ Cren. Capitt. Plocen. ad Oblationem N. Vincen
tij Chudzenski Decretum Condescensoriales in Fundo B.
Kluczewo ~~Sortiq hæreditt.~~ per G. Chmielewski B. Plocen.
Inter Partes intro contentæ Offse expeditum ac manu
ipso propria Subscriptæ Reproducentis ad acticanæ ac
Pœn. Ingrossanæ suscepit in Tenore tali (Inserat) Or
ginale ejusd. Decri Circa acta Relictæ.

Actum in Castro Plocen. Feria Tertia Intra octa
vas Festi Sacratissimi Corporis Christi Domini an
no ejusd. 1756to.

#

Decretum Condescensoriale in Bonis Kluczewo p Officium Burgrabiale latum

Anno Dñi 1556to

26 Jms 85

Actum in Fundo Bonorum Kozolino F. 3. post Festum Sanctissimae et Individuae Trinitatis proxima Anno Dni 1756to.

In praesentia Gnosorum ac Nlium Joannis Grabia Burgrabij Castren. Plocen. Francisci Rosiszewski Francisci Cywinski Mathiae Zaboklicki Josaphati Ostrowicki Francisci Kozłowski ac aliorum plurimorum Nlium ad actum praesen. congregatorum necnon Nlis Rni Gnalis P. Valentini Piotrowski de Zgagowo authu et jurati ad acclamandum actum plenum assumpti et eundem acclamantis.

Officium Castren. Capitan. Plocen. Notariatus infrascriptum insistendo Decreto Judicij Officij Suj F. 4. pridie F. S. Mariae Magdalenae Anno proxime praeterito 1755to inter Partes infrascriptas lato, quo mediante Condescensio Officij Suj unius absentia non obstante, in ordine praetensionum Partis utriusque fundi ex obligatoria possessione emanantium reproductis Contractu obligatorio ac ipsamet obligatione tunc praeventario circumscripti Status Bonorum consideratis indagationis, Inquisitionis si opus fuerit expeditionis, Solutioni et levationis Summae quae et quanta ex contractu Obligatorio ac ipsamet obligatione apparuerit et in exemptionem eorundem Bonorum provenire potuerit cum praefixione Termini et rigoris, necnon post levatam Summam condescensionis de eisdem Sionis demandationis et cui quid et aequo pro justo et aequo compecierit adjudicationis, Satisfactionis indilatae injunctionis, et Partium in universis mutuis circumstantys pro exigentia legis et justitiae ac Terminis Partis Acto finaliter decisionis et moderationis, cujus decisioni Partibus parere et acquiescere sub poena Rnis in eodem Termino sup Parte contraveniente publicanda demandatum, pro quo Condescensionis Termino Seorsivus Actoratus causae ratione Summarum primae Noningentorum Tyn

Jms

alterius Quadringentorum quinquaginta Tynsis p. G. An-
tonium Rosciszewski pretensar in ibidem decidendum
cum processu obtento resolvendo est Decreto Officii
sui rejectus: pro Termino hodierno in Actu conten-
to ex requisitione utriusque Partes ad Bona eadem
Kozolino condescendit, Ibidemque condescendens
Pace et Securitate publica actibus similibus congru-
p Vocem Mlis sub actu contenti promulgata Jur-
dictionem suam Officiosam fundavit, qua fundata
Partes ad comparendum suo coram Officio
eiusdem Mlis acclamare injunxit quibus Partibus et quae
Actore G. Antonio Rosciszewski ~~[illegible]~~ in utroque
actoratu p. Tr. Citato Ad utrumque actoratum G. Alex-
dro Barcikowski simul actore cassandae et indi-
te p. Tr. Coram Officio Condescensoriali comparentibus
et Secum judicialiter controvertentibus quarum partium
Controversijs coram se inductis exauditis Suspen-
sa Decisione Solutionis Summarum tam in exem-
ptionem provenientium quam simplici debi-
assecuratae Actoris pretensarum ad recisionem Status Bonorum
Officium sese cum Partibus contulit qua expeditam
Necessariam esse ratione desolationis aut repara-
tionis Bonorum aliarumque quarumvis mutuarum ex-
sessione obligatoria emanantium pretensionum
Inquisitionem p. Partem utramque educenda
censet idque in instanti et Addit Mlis ad rothe-
sanae sup incorruptionem testium Parti utrique
praestiterunt tam G. Antonius Rosciszewski Ac-
quam G. Alexander Barcikowski Citatus et Indi-
quisque seorsive Inducant testes et seorsive suas
Inquisitiones educant productis et communi-
catis Interrogatorijs cum regestris testium p. quan-
libet partem p. sex specificatis ~~et~~ Subscriptis
eosque testes induxerunt et Inquisitiones educen-
post quas eductas Inquisitiones Controversijs dem-
Partium utrarumque inductis et exauditis Offi-
condescensoriale resolvendo in Causa juris anteri-
rem Suspensionem Decernit Quatenus G. Alexan-
der Barcikowski Citatus vigore Potioritatis Juris

suo

Canum Bonor seu Contrad Rozolina Possessor Summa
primam Quinque Millium Ducat Contracta Obliga
tonis Roma die 27. Junij Anno 1725 mr ipsi ab Illmo
et R. Antonium Josephowski Ad pte altera ratione Obli
gationis Bonor Rozalino constituto et ritus Officij
quod Sabbatho post D. S. Antonij de Padua cod anno
reservato ac primet Inscriptione obligatoria Sanc
tis qd Officij quod D. 6. in Vigilia P. Natiuitatis S.
Joannis Baptistae hoc cod anno recognita modo
illo obligatorio alteram Quadringentorum flo
renorum aquilis Summ Simplici debito expendenda provi
sione soram eos Actis Officij quod D. 3. ante P. S. Mar
garetha V. et M. nunc eodq anno ad Calendas aseg
natas Inscriptionis Substitutis D. Helena Malecha
qua D. Antonij Rosczewski Consorti semel dno
nia Petro Quidem Quinque Millia Summa in exem
ptionem Bonor Rozalina prouenient rata vero
Quadringentorum quinquaginta itidem florenorum
cum prout ijsdem rata Nexum Inscriptionis
debitoria ad insa venienda Termino retentis in et pro
Festo Festi Nativitatis S. Joannis Baptistae Ann
quo quod proxime venturo soram officio acta
rius Castren Ploceñ Suis quibus Juvis et offu
gijs et quibus protestationibus Actoris D. Antonij
Rosczewski Solent et valent enumerat
Joannem vero Jos. Rosczewski Summa ea ad
mi eod termino levet de levatis quietet
et Cassos illam Summam qua et quanta
et Cassos illam Summam qua et quanta
Inscriptione stare Judicetq appiarue
rit ut in hac Summa haveat eam in suam
ut Bonis mundis et liberis Solvat ita a
ctor ac levet premissa Cautes clausulas Ra
titionis qua decevrit et Terminus pub
licandi in casu Contraventionis quod si non
Solutionem Levationem in ibidq ejca Ma
nifestationem faciend quo vero ad non con
tradictionem Actoris in primis et proximis
officij sui terminis post contraventionem em
ptij sui termini post contraventionem em
ptij sui terminis post contraventionem em
ptij sui terminis post contraventionem em
ptij sui terminis

incidenti praefigit peremptorie lucta p Partem
utramq poena 14. M.P. Parti p partem medi
sibi in Termino suprascripto compensan
officio vero suo totidem p utramque Partem
in instanti solvenda idq sub Poena Bris e
nunc publicanda. In sublationem vero Con
minationis ratione summae Quadringen
tor quinquaginta Typus in Judicijs officij
seu sup G. Barcikowski obtentae solvat Ide
G. Barcikowski Poenam 14. M.P. Actori G. Ros
szewski in Termino solutionis summam
et sub rigore eod officio vero Condescensio
riali p medium in instanti idq sub Poena
Bris ex nunc publicanda. Quantum spe
ctat summam Noningentor Typus cujus dec
ad Terminum praesens Condescensionis p Decre
tum Judicij officij praesentem rejecta, quoniam haec
summa Noningentor Typus in summa Orig
nali Quinque Millium Typus modo obligato
ta contractu obligatorio qua ipsamet obliga
tione patet esse sup Bonis Kozolino inscrip
Solutioq ejus in exemptionem declarata, nu
lis quoq documentis coemptio L. Mathiae in
uxore ac liberis ejus pro commodo obligato
rij possessoris Bonor Kozolina ac si p G. Bar
cikowski declarata probat nisi sola verborum
assecuratione id declaratum esse infertur
inde non posse G. Roszczewski a summa eo
dem Noningentor Typus uti summae Quin
que Millium Typus modo obligatorio assecura
iunctim inhaerente provisionem a G. Barci
kowski praetendere sententiat. Quo attinet
praetensiones fundi quando quae ex eductis et
ctis partes utriq inquisitionibus deducta
deutor et ex revisione Bonor reque oculis su
iecta patet in ipso exordio possessionis obligato
riae Bonor Kozolina G. Antonius Roszczewski p
rectos ad possessionem inventario subditos sine ul
pio amine existen in discretione non in agris ex
risis existen ad majores labores, non uti in inventario

specifi

Ipm

Ipm

specificatu, ad Cuspiendu juramenta non omitto
nopsis ~~subscripta~~ contractu obligatorio presentia
subscripta, ac ad acceptandam presentialiter
exhibitionem exinde et ad augendos dictores la-
bores et alia obedientiam stimulabe et verbis an-
gariabe L. Gregorii pretexta captefuge natalia,
compediby ac alio instrumento carino vulgo stong
vivalum impedito minuendato, et sic proxime e
quatuor septimanis mea accessibus, protervis pasti,
vexati, intererat si fuga incolumis ad Papen
Kowsky remeasset, detentusse, expost tales quas
matus ipse stumy LL. ab Joannitis L. Eva tou-
sorte ad Gergij protinus conspectum caverun
a sua subjectis dominia fuga ex Bisozio
sua causa extulisse, cuiusdem civis status ventum
sus causa et unam capanam rullam ac alia villana
adhuc minora ex lapidibus constructa non repa-
rasse quinimo ex bonis eorum ad usus suos nonnulla
subsumi abstrahendi abhuc valentes, tum legimen
sua ex circuitu hortorum ac villana, flammel
sua sui apposuisse, et concremasse, ceteraque ad
structuram negotia reparationis et sartorum non
fectionem, desolationem causasse, premina
tuosos utriusq; generis hyemalis et vernalis
integre et totaliter dependisse, nihilque agi
meosse, ~~magis remotionis carinosquam~~
~~adamnum~~ proinde ejus ad sub-
dictos prosugationem eorum dextali vel aconi-
ce dedicta cum damno ejusdem Gregorii colestibus
adsumendam ~~cepit~~ officium, cui desecundo
consentiens quoniam vero non ipsi contractu obliga
torio in casu prosugationis subditorum statutis
pridem ~~capta~~ esse consuetum, jam vero spiritualibus de-
duci L. Georgia cum consorte apud Felm Velum
Kisbadema Szekely commendatum seu residentia
Kisbadema Szekely laboriosa nuncupata domo
Emilia Imaidzenen Labores agricolas cum duabus subdi-
tis ejus L. Joannis agricolis Contentis duabus subdi
tis ejus L. Joannis agricolis Contentis duabus subdi
nis in Bonis Nisdarfun apud Mathiam Venato
nis in Bonis Nisdarfun apud Mathiam Venato
nis in Bonis Nisdarfun apud Mathiam Venato

Jmo

Jmo

88

officio vero suo in instanti totiq sub pœna Ra-
tionis exnunc publicanda Solvenda Nihilo-
minus Officium Decernit Quatenus S. Rossiszewski
circa Condescensionem de Bonis Jeprae Quie-
tationes de Contributione Capitali et de Decu-
mis Ecclesiae Parochiali Solutis S. Barcikow-
ski extradat Idq sub Pœna Bonis in pri-
mis post contractionem Officij Sui Ter-
minis sine adductione publicanda relic-
quas Vero Praetensiones Praetensionibus
Partium compensandas esse declarat
Decreti praesentis Vigore.

Antonius Bagienski Nrius Castrensis Palatinus Plocensis
mpp

Officium praesens Crenae Capitulo Plocensi ad oblationem Gsi Fran-
ciscu Wielunski Dominorum Condescensoriale in Bonis Infer-
ius nominandae offse per M. Bagienski Notarium Crenae
Plocensis ~~expeditum Condescens~~ inter Partes intro Con-
tentas expeditum, ac manu Ipsius propria subscrum
reproducendae ad acticandae Actisq praesentis Ingrossandae
Suscepit in Tenore Sequenti Inseratum orgina-
le Ejusdem Dni Circa Acta relictum

Actum in Castro Plocensi Feria Tertia Intra
Octavas Festi Sacratissimi Corporis Christi Dni
Anno Ejusdem 1756

Decretum

Actum in fundo Bonorum Zakrzewo Renki et Załęże Feria quinta post Festum Sanctorum Omnium proxima Anno Domini Millesimo Septingentesimo Quinquagesimo Quinto In praesentia Gnosorum ac Nobilium Valentini Gołkowski Burgrabij Castrens. Ciechanoviens. Casimiri Bogurski, Pauli Załęski, Joannis Jabłonowski, et Alberti Turowski, tum Ministerialis Regni Generalis Providi Ludovici Pokusa de Bielawy authentici & Jurati ad Actum praesens acclamandum assumpti et eundem acclamantis.

Infrascriptum Officium Condescensoriale Camerariale Terrestre Zawskriens. vigore Decreti in Mława in Terminis Communibus Tribus Districtus Mławens. simul et Niedzborien. feria Secunda post Festum Sanctor. Simonis et Judae Apostolor. proxime praeterita Anno Labenti Inter Nobilem Evam Turowska olim Laurentij Filiam Nobilis Andreae Dzierzęski Contem. ac eundem maritum Actores ab una et Nobiles Albertum Załęski ac Mariannam Turowska Invicem Conjuges Cittos et Actores ac alios + parte ab altera + prolati. Quo nimirum Condescensio Gnosor. Camerarior. et Vicenotarij Trium Zawskrz. unius aut duor. absentia nonobstante ad fundum horumce Bonor. Zakrzewo Renki et Załęże captato tempore Pvia avisatione Partium triduo ante adventum sui Pcedenda intuitu Dotis Competens Gnosam Evam de Turowskie Gnosi Andreae Dzierzęski Consortem Actricem concernentis ad proportionem Gnosae Apoloniae Turowska Gnosi Andreae Turowski Consortis Sororis suae iam exdotatae Pvia Corporatione Documentor. Sortes Nobiliu Załęskich in Pfatis Bonis elucidans assignationis, Calculi=

à quo intererit exceptionis, Compensationis cui et
à quo provenerit injunctionis, respectu vero
mutuar violentiarum per Partes ad se usu
patarum Inquisitionis expeditionis, aliorum
Contentor Decreti ejusdem adimpletionis. Sub
rigore pœnæ banitionis super Parte contraveniens irroganda
assignata est vigtaq superius de Actu exarati Decr
ex requisitione Partium utrarumq ad fundum Præsen
Bonorum Condescendit, Jurisdictionem Officiosam
voce Mtis superius specificati promulgata pace
Securitate circa Actus Juridicos observari Solita pro
stodita fundavit, et Partes ad Inscribendam Compa
ritionem acclamare mandavit, Ad cujus Mini
rialis acclamationem Partibus Nobilibus Eva de
Turowskie et Andrea Dzierzęski Conjugibus
Consorte quidem in assistentia Mariti Actoris
et Citatis pter, Nobilibus Alberto Załęski et Ma
rianna Turowska itiq Conjugibus Consorte in
Mariti Citatis et Actoribus pter, Nblibus Andreæ
Turowski et Apolonia de Turowskie Conjugibus
Cittis per eundem Nblem Andream Turowski
mantum suo et Contis suæ nomine ~~[illegible]~~ pter, Compa
tibus et secum Controvertentibus quibus Contro
sijs inductis exauditis Officium teneri utrasq Partes
satisfacere Decreto ex quo præsens peragit Actus
descensionis in puncto Comportationis Documentor
Sortes Gnosor Turowskich in præfatis Bonis elucida
censet idq in instanti Comportarunt, et in eadem
Comportatione persistunt, proinde Officium Conde
soriale sufficienti Comportatione adinventa su
pensa resolutione eorundem Comportator Docum
torum necessariam esse per utramq Partem re
ctu mutuarum violentiar per Partes ad se usu
patarum protestationibus et Terminis Compre
sarum instantanee educendam Inquisitionem arbitraf et Ac
tur Ministerialis ad pronuntiandum super incor
ptionem Testium Juramenti rotham Partibus ut

præstiterunt

perpensis et meditatis quando quidem quo ad Actoratum Nobilium Dzierzgskich Conjugum Nobilibus Zatorskim ejusdem Conjugibus institutum patet olim Nobilem Mathiam Surowski Nobis Marianne Zatorska Sarentam ~~sororem~~ ad magarandum Terratum agrum tum et sovem laboratilem per olim Nobilem Albertum Surowski Nobi Eve Surowska Filiis suis ad nem Nobis Andree Dzierzgski conjugi ultima dispositione sua legata et applicata accepisse et pro omnimodo sui post Fata supradicti Nobis Alberti Surowski Sarenta sui convertisse, Nobilem autem Mariannam de Surowskie Zatorska ~~Mariannam~~ Nobis Eve Dzierzgska propriam sibi appropriasse, et ad manus apud se detinuisse, Nobilem Andream Dzierzgski circa numerationem de Sorte in Bonis Zatorzewo Renkiscitta oppressisse Sarentamque # Sarentam ~~Sarentam~~ proinde pignoris eorundem Nobilium Alberto Zatorski advivente decernit quatenus Sarentam Sarentamque Nobilem ab acta in Acto evidenter ingredi, quoq Sessionem per spatium Unius Septimanae continuet et teneat nec non ingressum de Jure penam quadraginta Marcarum Solonicalium Nobili Dzierzgski sub pena banitionis tam in esse quam Sessionis Juris qua non solutio ~~tam~~ ejusdem Marcarum manifestationem faciendam ~~Nobilem~~ Nobilem Dzierzgski ~~Nobilem~~ ~~Nobilem~~ ~~Nobilem~~

× Aedificium parvum Curiale extruxisse,
persolvisse × bovem laboratilem post Fata Ol. Nobilis Ma-
thiae Turowski relictum in recompensam legati
per Ol. Nobilem Albertum Turowski Parentem suum
bovis accepisse, et eundem divendidisse, Lebetem au-
ad Cremandum Crematum non recompensatum
esse, proinde propioribus ijsdem NN Dzierzęs-
Conjugibus ad Comprobationem Juratoriam Ma-
ritum super taxam Aedificij parvi per ipsum
extructi Consortem vero sup. valorem Lebetis ipsi
Ultima voluntate post Parentem ejus dispo-
sito adinvenit decernendo quatenus Compro-
bent rotha suprascripta idq. in instanti et Addit.
Ministerialis ad promuntiandum Juramenti rotha
praestitit Nobilis Eva de Turowskie Dzierzęska sup.
Summam Octuaginta Tynff. pro Lebete sibi proven-
ri debitam qua Comprobatione attenta Officium
decernit quatenus Nobiles Załęscy Conjuges seu Ma-
ritus praevia Cessione in Personam sui recognoscen-
Summam praetactam Octuaginta Tynff. Juramen-
to evictam ejdem Nobili Dzierzęska coram Offi-
et Actis Castrensibus Plocen. pro Termino et sub rigo-
suprascripto Summae Dotali praefixo ad manus No-
bilis Dzierzęska solvat, Nobilis vero Andreas Dzierzęski ma-
tus licet Juramentum sup. taxam Aedificij Curialis per se
extructi sibi injunctum praestare non recusat cum autem Nobiles Załęscy Conju-
ges liberam Collectionem ejusdem Aedificij Nobili Dzierzęski
mittunt, proinde, hocce aedificium ab Actu praesenti in Octo-
decem Septimanis Nobilis Dzierzęski colligat et ad Bona
alia ubi voluerit pro Commodo sui devehere curet
Nobiles autem Załęscy liberae devectioni non praepedian-
Sub poena bannitionis in primis Judicijs Trib. Zawskrzeg in
Contraventionis publicanae Vaccam Vero cum Juvenca et Bombardo
longiorem NN Dzierzęskich propria Nobiles Załęscy Conju-
extradant idq. in instanti sub rigore suprascripto poenae ban-
tionis in primis post Contraventionem irrogandae publicanae
Quo ad Actoratum Nobilium Załęskich Conjugum ijsdem Nobi-
Dzierzęskim Conjugibus vicissim intentatum quoniam Inquisitio

praestiterunt Nblis Andreas Dzierzęski & Eva Turowska
Conjuges Principaliter Actores et Citati praestiterunt quo
que Nbles Albertus Załęski et Marianna Turowska
ibidem Conjuges Citati simul et Actores rotha ipsis deprom
pta Inducant Testes et suas Inquisitiones in mu
tuis Actoratibus educant, induxerunt et eduxerunt
tandem suspensa earundem lectione resolvendoq anteriorem
in Causa Juris factam suspensionem quando quidem
Officio suo Condescensoriali ex comportatis per Par
tes Documentis olim Nblem Matthiam Turowski
olim Alberti ~~Filium~~ Sortium sup Bonis Zakrzewo
Renki et Załęże ac Turowo sitt haeredis Filium Nbli Andreae
Turowski Summam Trecentorum Tynf Polonicalis
in Exclotationem Nblis Apoloniae Turowska ejusq
Nblis Andreae Turowski Consortis suprascripti olim
Nblis Matthiae Turowski et moderne Actricis Nblis
Evae de Turowskie Nblis Andreae Dzierzęski Contis
Sororis germanae ad mentem Contractus sponsalitij
inter praedictum olim Nblem Albertum Turowski eorundem
olim Matthiae et superviventium Apoloniae Nblis
Turowski ac Evae Nblis Dzierzęski Consortum
Fratris et Sororum inter se germanorum Turowskich
Parentem ab una et praelibatum Nblem Andream
Turowski Nblis Apoloniae Turowska Maritum
die quarta februarij in Anno 1732 parte ab
altera conscripti et manibus Contrahentium ac
Amicorum subscripti Actis Tribus Mlavensibus feria
Secunda post Dominicam Laetare quadragesi
malem in Anno eodem 1732 sup Sortem
in Bonis Turowo sitt modo obligatorio inscripsisse
eundemq Nblem Andream Turowski Nbli Apo
loniae Turowska olim Alberti Filiae Consorti suae
Summam Quadringentorum Quinquaginta Tynffo
in Bonis suis omnibus eodem Actu et Anno
ibidem

Jm

ibidem simplici debito recompensasse, in Annoq 1735
Actis Castrensis Ciechanoviensis feria Secunda post Domi-
nicam Judica quadragesimalem totiesdictum Nblem
Andream Turowski ab eodem olim Nbli Matthiae Tu-
rowski Sortem praefatam in Bonis Turowo magna
iacentem Jure perpetuae donationis acquisivisse
deducitur, Pindes similem Summam Trecentorum
Tynff Nblem Evam de Turowskie Nblis Andreae
Dzierzgski Consortem ad proportionem Nblis Apo-
loniae Turowska Sororis germanae levatae Dotis
in exdotationem de Bonis Paternis et Maternis
concernere debere declarat, Decernendo quatenus
Nbles Albertus Załęski et Marianna Turowska Jnvi-
cem Conjuges Suprascriptam Summam Trecentorum
Tynff dotalem praevia in Bonis mundis et liberis
cationem recognoscendaq in Personam Persolvendi
cessione tum et quotam viginti Tynff per olim
Nblem Matthiam Turowski Nblis Załęska Parentem
à Nbli Andrea Dzierzgski in vim obligatio-
nis agrorum sup Bonis Zakrzewo Renki
Sub ad Scriptum manuale sine specificatione
diei in Anno 1731 dato levatam ad manus
Nblis Dzierzgski iunctim cum simul ter ovia cessione Summae dotalis
et pro Vigilia Festi Nativitatis Sancti Joannis
Baptistae in Anno futuro 1756 ventura coram
officio et Actis Castrensibus Plocensibus sine quibus vis Jurisdictionis
diffugiis sub poena banitionis in ibidem
in Casu Contraventionis circa manifestatio-
nem faciendam publicanae Solvant et realiter
enumerent Licita poena trium Marcarum
polonicalium Parti in Termino et sub rigore su-
prascripto officio vero suo immstanti solvendo
decisa itaq causa Juris resolvendo anteriorem in causa
facti et in Jurisdictionem Suspensionem ad Lectionem Inquisitionum
utramq Partem in mutuis Actoritibus eductarum
descendit, quibus Lectis maturaq deliberatione per

Inquisitionibus dicit Nobles Dzierzgskie Conjuges stante minorennitate Nobis Marianne de Purowskie Jatczka sortes in Zabrzewo Renki sub ejus Nobis Jatczka hereditarias per aliquot Annos possedisse provventus percepisse retentas Contributiones Capitales pro Comminis Bandiis cum Regia Matte et Reipublicae veniens persolvisse, Vacuam Nobis Jatczka propriam Benedictae et pecuniam pro eadem divendita non restituisse, Nobles Jatczkie Conjuges circa apprehensionem Sortium earundem in Zabrzewo Renki iacentium opprobrisse diffamasse, concussisse, proinde punibili Nobis Dzierzgskie adinvento decernit quatenus Partium Ipsis Nobis ad in Acto Septimanis egrediat ejusq; Actionem per spatium Unius Septimanae continuet et prosequat nec non in Expensis dictorum penarum quatuordecim Marcarum Polonicalium Nobili Nobis et Nobili Jatczkii sub poena banitionis tam in casu non Actionis Partis quam non Solutionis marcarum circa manigestationem faciendam officio vero sup per medium immstanti publicanda solvat Retroactis enumeratis Vulnera et Gravationes utraq; Partes obducentes comprobent atque immstanti et quoniam ad easdem Vulneribus et Gravationibus Partes recedunt et iuramentum dictare renuerunt Nobis condonant proinde Capitis obductionibus Partibus imponit Silentium. quo spectat Retardatum per Nobles Jatczkie Conjuges à Nobilis Dzierzgskie Conjugibus pretensum effectum Judicium ordinarium sabbata vitare deserte et sine omnibus praeminationibus pro illo tempore circa apprehensam possionem Nobilis Dzierzgskie existentis Sortis provisione à summa Dotali Nobilem Dzierzgska concernens proventus debita ~~[illegible]~~ compensandum esse dixit. quantum vero attinet Vacuam Nobis Jatczkie propriam per Nobilem Dzierzgska amittam eius divenditam comprobet Valorem ejus Nobis Jatczkie atque immstanti et Nobilis Ministerialis ad praesentiam juramenti virtam delatet Super Summam Quinquaginta Synff. bonificando sibi usum et accrescentiam qua comprobatione attenta decernit quatenus Nobis Dzierzgska Summam praedictam juramento evictam Quinquaginta Synff. in et pro Vigilia Festi Nativitatis Joannis Baptistae in Anno futuro 1756 ventura Coram officio et Actis Ipsis Nobis

Ad

93

Actum in Bonis Karwosiek Cholewice Jdz. in Termino Condescensionis Partibus per Judicium Officij Crez Plocez praefixo Feria Secunda post Festum Sanctissimae et Individuae Trinitatis proxima Anno Domini Millesimo, Septingentesimo, Quinquagesimo, Sexto.

Coram G.G. Valentino Zołtowski et Thoma Unierzyski Burgrabijs Castrez Plocez in praesentia Gnor ac Nlium Valentini Kowalewski Joannis Łukowski, Rochi Cybulski ac aliorum plurimorum Nlium ad Actum praesez Congregatorum nec non Mlis Rmi Jnalis Providi Simonis Siedlecki de Płocko Authei et Jurati ad acclamandum Actum praesez Assumpti et eundem acclamant. Qui quidem Supraseri Gnosi Burgrabij Crez Plocez In Virtute Judicij Decreti Officij Crez Plocez Feria Secunda post Dominicam Jubilate in Anno praesez Jnr Conventum Plocez Ordinis Sancti Dominici Actorum ab una et Gnum Nicolaum Karwosiecki Cito ac alios pte ab altera Lati. Quo mediante Condescensio Officij sui Burgrabiatus pro die hrna in Actu Contenta ad Bona Suprascripta Et ut Jdem Officium Comportationem Munimentorum et quorumvis Documentorum Summam praetensam ac praetensiones utriusque Partis evincere Jniungat Quibus Comportatis Consideratis de ejusque Praetensionibus Fundi ex possessione Traditorea exortis mutuis de Desolatione aut reparatione Investiget Inquisitiones si opus fuerit expediat Calculum de Perceptis Proventibus excipiat, et liquidet et cui quid ea quo praeveniat adjudicet Solutionem Summae Originalis attento Consensu Considerato Provincialis ad manus Religiosi Prioris cum Provisionibus per medium Computandae Ab Actu Inchoati

Processus cum Anteactis Haeredibus retentis demandetur, seu
Calculo easq. Divisiones Bonificent Processum Cognoscat et
resolvat alias Decreto eoq. Latori in se Obloquens est Assi-
gnata et Injunctum, In fundamento itaq. Praeinserti Decreti
Officii supradictum Burgrabiatus Condescendit Jurisdictionis
suam Actibus Officiosis Congruam voce supradicti Mtis in
Actu Contenti promulgari Praecustodita prius pace et Secu-
ritate publica circa ejusmodi Actus de Lege servanda fu-
dauit et Partes utrasq. ad Comparendum suo coram Officio
Burgrabiali acclamare praedicto Mti injunxit. Quo in
Tmo Partibus et quidem Actore Conventu Plocen. Ordinis
Sancti Dominici per Religiosum in Christo Patrem Sta-
nislaum Maszoczynski Causarum Conventus ejusq. Pro-
curatorem suo et totius ejusq. Conventus nomine praeter
Citato et Indicente Generoso Nicolao Karwosiecki praeter
Coram Officio suo Condti Comparendum et secum Indtr Con-
trovertentibus Quibus Controversijs coram se Inductis Exau-
ditis Judicium Insistendo supra de Actu exarato Judicij Officij
Castrensis Plocen. Decreto Teneri Partes utrasq. Comportare
Documenta ac quaevis Munimenta Causam praesentem Evinc-
tia idq. in instanti Et Quoniam Pars Actorea Inscriptionem
de Actu ejus Intro Plocen. Feria Tertia post Festum Sancti Francisci
Confessoris proxima Anno Dni 1687mo per Dn. Albertum
Karwosiecki Ot. Martiani filium Gsae Catharinae Wituska
Conti suae Ltmae super Summam Quadringentorum Florenorum
Polonicorum recognitionis seriem quae Summa praefati posteriori Actu
scilicet Sabbatho ante Tm S. Martini Pontificis in Anno
1698vo coram ipsis Actis Crem Plocen. per eamq. Gsam Catha-
rinam Wituska primi Ot. Gsi Pauli Krayewski vdi vero vo-
Ot. praefati G. Alberti Karwosiecki relicti Contem Viduam Religiosam
et Admodum Rndo Thomae Mdzewski Sacrae Theologiae Do-
ctori Priori Conventus Plocen. O.S. Dominici totiq. Conventus
et Succedaneis Prioribus Quadringentorum Florenorum Polonicorum praedictorum

Gsum

Ens

P. Albertum Karwosiecki Maritum suum Inscripta In rem Con-
ventus Transfusa. Dumq; Condemnationes Diversis Actibus Lega-
rias Omnes In Co Stocey respectu Ipsius Summ Quadringentorum
Florey Polon una cum Divisiem retentis ad Solutionis Obtend
et Rubicat cum Rigore Decreti ne Ser Acta Juresicta
Amplius Audeat Impugnare ac Traditionem Offic in ejus
Bonis De Actu ejus in Fundo Bri Karwosiecki Cholewice Sorty
et P. Andreæ Karwosiecki Hæredis per P. Gregorium Grey Stocey
ex Instantia ejusq; Conventus Stocey expedit Subsecuit et ad Acta
Grey Stocey Feria Quarta pt Dnicam Lætare Vetm in Ao 1751 per
Oblatam pertecta Libris Regestra Bona stante Traditione
possessione Percipiat et expensam Conscripta. Jamq; ex
Contractu Die 28 Augusti in Ao 1732 Inter Religiosum in
Christo Patrem Martinum Lucinski Conventus ejusq; Priorem ac
Totum Conventus Stocey et Dnum Albertum Zachorski Instituti Dantis
nis ex Reparatione Sortis ejusq; Traditæ Juris et Consensu ac
Manibus suis Subscripti ad extremum Matrem In Co Stocey
Fista pt D. Reminiscere Lugubren in Ao nunc Curso expli
Comparitione Religiosi Stanislai Muszczynski Subdomicel
Dnæ Actis Conventus ejus P. Nicolaum Karwosiecki respectu Sortis
sibi Traditæ vigore Juris sui Libere possessionis Renegatio
Manifestatione eam Actis edisseret Quod Jam Autem
Dnosus Nicolaus Karwosiecki Contractum cetum Stocie Die
Ultima Junii 1735 Ao Inter P. Matthiam ab una et Nicola
um Alterum partibus Karwosiechii Instituti Regis natalis Sor
tiud Bri eorum Karwosiech Cholewice et aliorum Consensu Mani
bus suis et Sigillo ami eor ibiq; expressor subscripti Actis
Grey Stocey per Stas Utasij Sabbatho ante Dnicam Palmar P.
Baptistæ approbati Quo Contractu Summa Quingentorum
Quinquaginta Florenorum Conventus Stocey Subdominii Cancer
rens Ecclesiæ B. Karwosiecki Cholewice Sortis proveniens
Judicato et ad pascendum Eius P. Nicolao Karwosiecki prout
ex eodem Contractu Obstringit Scomissa n tamen Ipsum Conventui

personaliter Dum Donationem Insto Stacy Sabbatho ante Dm
S: Joannis Baptiste in Ad elapso Quo robora Contractu Libsc
1755 Cum Sr: Matthia Karwosiecky & Andrea filiis
et M. Theresie Karpnicka Conjugibus Cum In rem et presens ejusd
Laj Karwosiecky Intuitu Dotis Dr Karwosiecka Solemnie ac
eo pertinen recognit Cum quoq; Compatronem Inr eorq; D
Matthia et Nicolaum Karwosieckie in Labrzewo die Quinta
in Ad elapso 1755to Datuatam Quo Compatronem Actus Cum
Contractu Inr eorq; de data et Ad Lapsum Expressis Conscriptu
gitab Conventus Stacy Ord: Dominici per eosdq; S: Matthia Karw
siecky pro reali Cessu in Bi: sive Herecy ad exolvend eid
Nicolao Karwosiecky moderno hodie Dr Juris quidem
ripsa Summ. eid Conventj rd Solutis. Ad extremam
testationes Binas utrasq; in Sto Stacy in Ad Pri
quid P. Sta pt D. Dominicale Idem expti Compatron
Ejusq; S: Nicolaj Karwosiecky cum Pact Conductus Stacy
respectu Inr eminacium varij Jenere stante possessi
hodie Dr Inditoria dependentiis Sylvar exclusio
Altery Sabbatho pt Festa Solemnia Sacri Pentecostes
ex pti ejusq; S: Nicolaj Karwosiecky cum eisq; Conductu
Improportionab S: Bi Stacy expedit et Secund Inst
ris et Retentionis Decreto alias cum Stuore Latori in
Oblatoq; facto Produxerunt et Comportarunt. In qua
portatione Partes Utraq; persistunt et Juramentum sibi
Partes ab Judicem Indulserunt, Unde Actis facture
punctis injunctis Comportationis Adimenta Partibus
negotio Principali expedit mandat. In Experimento Alt
riis Controversijs Offm Judicem Sendis circa se Inducte
Ditis Quandoquid Conductus Stacy Ord: Dominici Acta ex
Inscriptionis Originalis per Rd S: Albertum Karwosiecky
Rd S: Jathanael Leitusbea Conte sive Sup Summam Quadrigen
Florenos Polos cum Actis Stacy P. Sta pt Fm Francisci
sens in Ann 1687mo recognit et Inscript ac pt per eosq; S:
Vitusbie relicta ejusq; Rd S: Alberti Karwosiecky Conten
Conventj Stacy Ord: Dominici Sabbatho ante Dm S: Martin

Sentjs

Pontificis in Anno 1698 Eanq Summam 400 Flor Polon. ob
G. Maritum Inscriptis sibi senior Cessam pro Solutione ejusq
Summae ac perducto Processus Bonificationeq pretensionum
Ad Conventus agit et Satisfactionem efflagitat. Verum quo
niam Ad G. Nicolaus Karwosiecki Manifestationem supra
de Actu videlicet nuperno Sabbatho pt Festa Solennia
Sacri Pentecostes in Ao praesenti Post tantum temporis
Interstitium Silentij nullaq per Jurisdatores Antecessores
Haeredes Hoerce Bor antehac praecedente Contesta-
tione Litis, qui nimo per tot temporis Intervallum Con-
tractuq in Ordine Resignationis Suum et praefato G. Mathia
Karwosiecki eorundem Bor Karwosiek Chotewice Antecessor
Haerede ac Complanatione supra de Actu et Anno speci-
ficato ad pacificandum hunc Conventum Plocen cum
alijs Oneribus in eadem Sorte extendendum absq Latentia
Onerum assumpto ac Decreta ut pote Dilationis Muni-
mentorum eiusq G. Nicolao Karwosiecki hac in Causa Con-
cessorum et Injunctae Condnis virtute Cujus praesens per-
egit Actus, quaerimonia extitit, aut praesentem in Judicio
remonstrat, Tantummodo in Solam protractionem Justi-
tiae facta eadem Mationem supra de Actu expressa vigore Cujus
Mationis nuperna die facta Remissionem Causae praesentem
exposuit Officioq suo Condli Disjudicandi finaliter non
tamen adinventum modum evitandae Solutionem praefatae Sum-
mae per Eundem G. Karwosiecki in Officio praesentem reposito posse-
sioneq praefato Sortis gaudeq Conventu vero vigore Docu-
mentorum extra Omnem possessionem existere remittendi
Data a Judicio Officij Cracoviensis Plocen data est Potestas. Proinde
Amputata eadem Remissione ex rationibus Offm Condle per-
movere per Ptem Citatam Affectata, Partibus inter se disce-
ptare ulterius Causam Offm praesens Condle Prosequi
Jubet. In Prosecutione Movit Generosus Nicolaus Karwosiecki Citatus ad

Judicium Offcij Crey Plocey unde Causa pars emeruit Ad-
missa Ill. Movit quoq. Pars Actorea videlicet Religiosus
Procurator Causar. nne Totius Conventus Plocey ad id. Offcij
Crey Plocey ex quo Pars Citta suam Interposuit Mo-
nem respectu Protractionis Causa Admissa Ill.

Valentinus Zołtowski Burgrabij Castri Plocey

Thomas Umierzyski Burgrabius Crey Plocey

Officium presens Castren Capitis Plocen ad Oblationem Religiosi in Christo Patris Stanislai Maszoczynski ordis S. Dominici Conventus Plocen Causar Procuratoris Decretum Condescensoriale in Fundo Bonor Kamosiek Cholewice inter Partes introcontentas officiose per Gsos Burgrabios Cren Plocen Expeditis manibusq Eor propriis subscrip reproducen ad acticandum actisq presen ingrossand suscepit in Tenore Sequenti /inserat/ Originale Eiusq Decreti circa Acta relictum.

In Castro Plocensi Feria Sexta intra Octavas Festi SSmi Corporis Christi Domini Anno Causae 1756

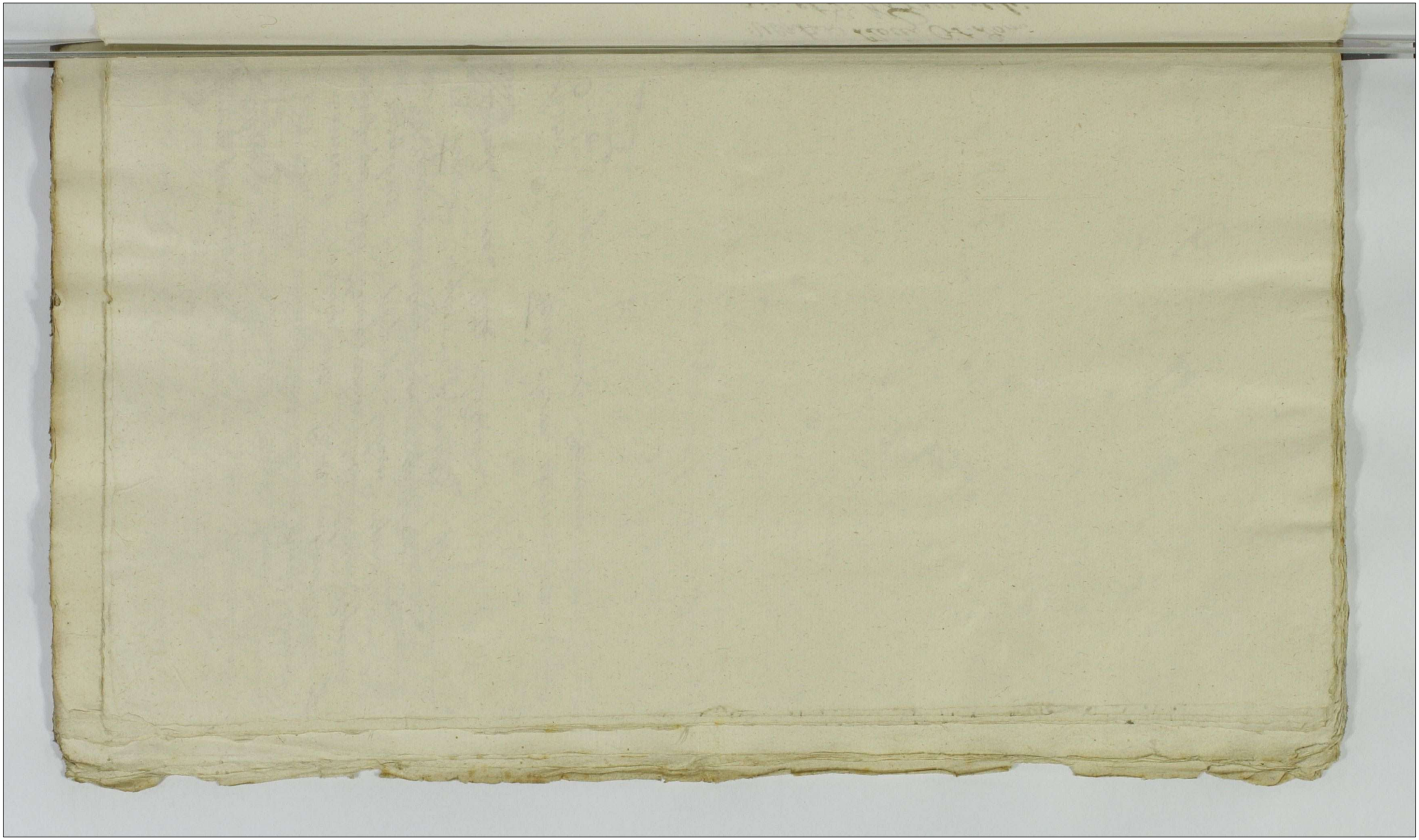

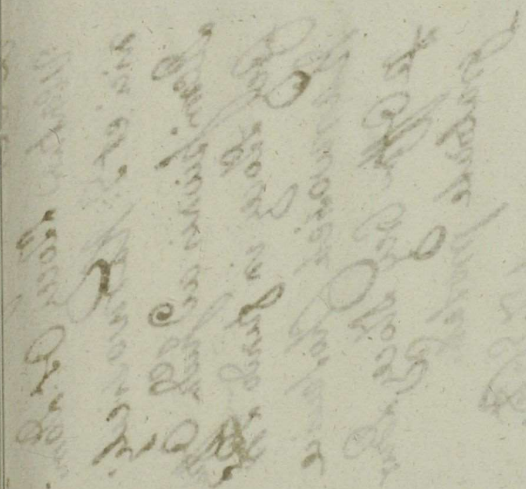

Decretum pro con-
ventum Stocey Os: Domi
nici et S: Karwosiecky
Remissionis ad Judm Offi-
cij Stocey in fundo Pr
Karwosiek Cholewice
p Offm Crey Stocey Bur
grabiale prolat.

1756to.

29 98

Actum in Fondo Bonorum Zaleskij sorteq. P. Antonij Zaleski Feria Crastino Festi Visitationis Gloriosissimae Virginis Mariae Anno Domini 1755.

Coram P. Petro Paulo Omni nnis a Rosciszewo Junossa Rosciszewski Cantario Trni Zawskrzenę Pltus Plocenę In Praesentia PP. ac Magnificorum Wyszdowskij Camerarij Trnis Josephi Białłobrzeskij Thomae Sikorskij Burgrabior Crenę Ciechanoviensę Josephi et Dominici Rutkowskij Valentini Rykaczewskij Matthiae Zalewskij ac alior Plurimorum Actum praesenę Congregato nec non Mtis P.P. Petri Kowalskij Drazewo Authi et Jurati Actuj praesenę adstanę et Eundem

Judicium Suprascripto Condescensoriale Trnae Zawskrzenę in Judicij Terrae Ejusdem de actu Ejus in Mława in Trnis Commissariis Districtus Mławenę simul et Niedzborienę una cum Ratione Anterior Causar in Diem hodiernam Incidentibus Secunda post Octavas Festi Sacratissimi Corporis Christi proxe praeterita anno nunc Currenti 1755 Trni PP. Zaleskij ac Jacobum Rybickij atq alios abuna tum quoq Antonium Zaleskij et Nicolai Filium ac Contem Ejus nec non Rzewskie Conjuges Rykaczewskie Rutkowskie deniq Successores Jacobi Smolenskij citato et in Dicenę Parte ab altera Lato quod ante Condescensio PP. Camerarior aut Vicenotarij unius ipsor absentia non obstante Captato tempore praevia Partium Tiduo ante adventum sui praedicti

tae praefatorum Bonor[illegible] bilis ac rerum mobilium totiusq Suppetectilis Domestice non Inventariorum constituendi desolationem aut [illegible] tionem Status Bonor inseminationes auctas vel dimi[illegible] cognoscendi inscriptiones authenticas super Summis Servien approbandi vel cassandi constitutaq ma[illegible] Substantiae aequalitance inter Fratres eandem disponendi [illegible]

Edicione Indictionum Disputè pretendaj omnimoda
citores et Citatos ac Intrantes pro justo etequo Satisfactio
dendj Causa justa Irium Partis et Exigentiam Voti nego
nihil mutatum et irresolute Relinquendo finali decizione
assignata et promissa Exrequisitione D. Hyppolitj Szecsij
nis Assistit Partibus plusqm medio ante adventum
Dona supra descripta Szecsij Sortemq D. Antonij Szecsij od
volaj Filij supra mi Actu Szarab condescendit Jurisdictio
suam offan per Vicem ad stantis mlis supra mi actu no
gria Pace et Securitate Publica sicca tales actus observ
nibus tenuerit et Partes ad Comparendum Ejus mi
Reclamare demandavit quibus Itaq Actamab et Quib
ibus D. Hyppolito Szecsij ac agnatha Ilia Szecsia Soror
Germana et quib Earj Virginie ni aprid Ejusd Patris pb
citricibus obd. Antonij Szecsij Actt et Judicij per D. Jaco
bylskij et maryannam Szecsia minorem Conjuges pb. Citat
D. Antonis Szecsij ob Nicolaj Filio pb. Dominico Citato et
pb. Antonij ob Stanislaj Filio Citato Actt Ob Mue per Eund Dom
um. M. Gregorio Koshowskij et margaretha de Kopczenskie
et Judicibus pb D. Andrea Denyszenskij Citato Ilio pb D. G
tanio Mlynskij Paulo Denyszenskij et maryanna Mlynska per
dem. Valentinum Mlynskij suo et Eorund nn. Denyszenskie
mne pb D. Valentino Sylvaczenskij et margaretha de Domi
Conjugibus ac Casemiro Luthowskij ob Antonij Filio Citato
dicet per Eund D. Valentinum Sylvaczenskij suo ac Con
atq Brigni suor mne pb nn. Adamo Domoray et Ea
lia minorem Conjugibus Citato per Eund n. Adamum Kos
nskij suo et Sortis sue mne pb Consortibus ob n. Jacobi
denskij Judicij per nn. Joannem et Laurentium Kotab
Manibus mne Bortum suar pb Relicta ob Primi Voti
minici Szecsij Secundi Voti ob D. Felicianj Sylvaczenskij ac
estrialj Ejusq D. Dominici Szecsij Judicij per Eund Felicia
suo et Filiar suar mne pb Kerilluschi et Eund Rdo
ne Dzialowskij Decano et Proposito Cieska nostrien

un Jacobi Iniam Marcar Polonicalo Parti circa Solutionem
Sampe & Pleonicum subrogare Supraposito Judicum suo tertio Judi
di Justa Stempla Legis observanda. Alias vero concilatis Inom
nitionem sese miseriberg circa Eorum jura uti reales et Possessi
Cautiam conservandas declarat. Quo Spectatum Dictionem Ju
dicem Andi Piattobrzeski Decani et Perpetui Curati Plebano
riens Lesperta Census adumma Lupadmigenter Syre pro
servatione Parochiali in Ecclesia Parens Plebanorien Albi Dar
ob. Nicolaum Pazecky Parentem Josephi antonii Inscripti Pudi
venq ascensati alio per Supranscripti Judicem Pretensi Equi
ex Sanctione B. P. Josephi Lithowski Solutio per Decum
dicij Mis Januarien Pena Secunda post Natum Festi Pascatis
simi Corporis Christi Semini in Mata anno nunc Currente
proxe Interita Lato Stante Ejus Possessione Ejusq Census
tio demandata est Judicio Judicium Ordinatoria de
nit Quatenus Jgr D. Lithowski Satisfaciendo Ejus Debito de
Tempus Possessionis sue D. vero antonius Pazecky pro ent
actis annis ati B. Inscribens Hæres et Possessor Quam Jgr
Ob. Ordinatoria in et Pro Pena Certa post Im. Marcantio
mi anno nunc Currente in die ad manq Ejusd. Ordinatoria
ni sive Epis Lenipolensis. vel Etiam ad manuatem
tionem Ante Tempus Pratixum Alias Quibuscumque in
Exolutionis Reproducendo et per Eumd Judicem acqui
per Imi Quatuor a Centum Justa Prajudicata Lubinj
Pena Banitionis Lega manifestationem observanda
na denuo Iniam Marcar Joni ad Tam Pr. Pazecky
Lithowski qm antonium Pazecky Parti Rei et Servilu
Ob. Piattobrzeski in Primo Solutioni Termino Judicio
Instanti Justa Legem Solvenda. Quo quidem Judi
Jacobi Smolenski Succedor ad dispositum Rei
promissam Quoniam Obligationem Jd Suprascripti
res vel Pignus ejs suo Prejudicio Reposcerunt qua
tione Agit certi in Summa Centum florenor Polo
Moneta Argentea Trecento Quadrati per Dd. Thom
in premissis Jgr D. Stanislai Smolenski Specificari
ad Observandum Pesulationem Existum Suprascripti

Substantiæ Equalitance inter Fratres

Intercessorem suum de Exisd. agris Inscriptioni Obligationis Donoxij
pulsuisse allegant Eandemq. Expulsionem suam Nullo documen
tant. Idcirco Judicium non Posse Poenas ratione Expulsionis p
Partem Praetensas suorum arbitrat. sed quoniam Nullam qu
tionem Successores ob. S. Thomae Zaseckij in Judicio suo re pro
idcirco Judicio Studendo Equitati decernit Quatenus qui
Exsuccessoribus supra recensiti ob. S. Thomae Zaseckij Sortem Eam
seu possessas possidet Is, aut summam suprascriptae Cen
Florenor. Polonicalis in obligationem Praemissar. Possessar.
sit coram acto Crene Plocene in ot Provigilia Festi Sanc
cobi Apli anno praesenti Ventura solvat aut Possessas Ea
in superius de actu Exarata obligatione Expressas in Prae
tia Duor. MM. Et Mtis Dimittat seu dimittant Sub
Ctus in Primis et Proximis Judicijs Ctibus in Mlava p
Contraventionem Publicanda Quita Poena Ctium Mar
Polonicalis Parti in Termino Solutioni seu Dimissioni
fixo Judicio vero suo Juxta Legem in Instanti Solvendo
praesenti Figure talbae Argenteae sine procento monetae
Petrus Paulus Bruinnis a Rosciszewo Junosza Rosciszewski
Ex Mutatione Ctis Zawskrzene Pltus Plocene in [illegible]

Decretum Condescensionis in Sandomir. Zaskij Inr. S. Zaseckie ac alios offerre Datum

Ao 1755

Capite Plocene ad oblationem S. Hippolite
Condescensionale Infrascriptum [illegible] in
ex pressis inter Partes Infrascriptas specificandam
im Ctm Zawskrzene expedito ac manu quia
producens ad adicandam actis praesentibus Ingrossandam
Eguenti Inserat Originale Ejusdem Decreti
acta solitum.
ni 3tia fil Im S. Margarethae V. et M
1755

30 Actum in Boris Osiedek Woiſtwo Cory Sterg obia
Gi Andreæ Osiecky hæreditaria idg in Terminis Com
promiſsi per Partes inſcriptis inſcripti Feria
2da in Craſtino Feſti Sanctiſsimæ et Individuæ
Trinitatis Anno 1766 Coram Magco Jaco
bo Joſephe in Sokolniky Sokolnicky Tribu
nali Plocz p Partes inſcripto Super
arbitro adg Gsem Thoma Jaroſzewſky Camera
rio Granitali Plocz de Mahtone Grabia loca
tis Arbitris Judicibg in Præſentia Mgi Theodo
ri Sokolnicky Tribunig Plocz tum Gsi de Robi
lium Jacobi Saiechowſky Fabiani Gutkowſky Joannis
Nowowieſky Bartholomæj Kuſzewſky alioribg plurib
mob nobilib ad actum Judicij congregatorum alias Nobis
Regis Gratis Boroni Simonis Kopacz de Villa Mataris
authentice et Jure ad actum Judicij acclamandg aſſum
pto et earg acclamatis

In Trno Podierno in Virtute inſcriptionis Compromiſsorialis
per Gg Stanislaum Eduna et Simonem Friedrich ex
2da tum Joannem Bitenſky ex 3tia partibus et gnue
p Gſes Osieckie Suis et Gnãrg Catharinæ et Eleonoræ Vi
ginis innuptarg Bogurskich jam vera p Gſum Bitenſky
Suo et Gnæ Mariannæ Bogurska Conſortis Suæ mihg
coram actis Caſtrenſibus Plocz idg Sub celebratione Judicio
rum Sabbathi poſt Dominicam Cantate in anno Dñi
recognita qua mediante inſcriptionis Partes ad finalem
deciſum et ſopiendg Cauſam ſuam mſtium ſuprascripti
Jacobum Joſephum in Sokolniky Sokolnicky Tribunal Plo
Plocz in Superarbitrum Supremumg Cauſæ ſuæ Ja
conſtituerunt Terminumg diei Podierniæ in acta annotati
in Boris Osiedek et Golusino aſſignarunt omnimodam
ac plenariam Potestatem ejdg Mgo Superarbitro non
poſcriptis Gſis Arbitris Locatis Judicibus Maſam Oſta
tus Pſtoris Bonorum Golusino et Osiecrek mobilis ac
bilis ac rerum mobilium totius Suppelectilis domeſ
ste non Inventariorum conſtituendi deſolationem aut
tionem ſtatg Bonorum inſeminationes aucthas vel
cognoſcendi inſcriptiones authenticas ſuper Summa
vis Servicz approbandi vel caſſandi conſtitutag na
Substantiæ æqualitance inter Fratres earg diſpoſend

Detem et dispartita Substantia Soroiby assignand & reparan
tionem edificior imperbationem inseminationis cui pro Just
provenent bonificandi desolationem vero edificior et
perditionem inseminationis ex Summis aut Substantia Sa
respicientiby adequato Jto detruncandi vesg mobiles Jus
tania ac totam Sappelectilem domesticam inter Partes
equanimiter distribuendi Jnquisitiones respectu Jmis
rum ac aliarg Jnterveniendarum si necessitas poposcer
etpediendi aliasg circumstantias si quæ occurreriat re
vendi finaliterg Lenece causan respectu Jmissor omn
peisa grauis Appellatione non obstantibus quibusciis m
aifestationiby de qualitate ejusg Jnscriptionis dicti compromissoria
aliquo casu interponendis discutiendi offerendes se qu
quid per eum M Superarbitru et Eos Arbitros gestar
dum constitutus fuerit prevalide ferme ac Jmistab
susceptors idg Sub Pena Banitionis illo in Termino
parte contravenien publicanda itag in Termino Jd
Compromissi Supra scripti M Superarbiter cum
arbitris fundata Janisdictione sua voce mtis Judicu
suo Compromissoriali adstantis acclamata pauca et
cuntate publica ipsa ejusdi aut observari dictu
ipsa Partes inter se agentes ad suu coram Judicis
Compromissoriali comparen Dicto Mtu acclamare de
mandarit Quo in Jro Partiby et quia Gs Stanislaus
et Simone Bsiecki Fratiby germanis suis et Su
Catherine et Eleonore Virginibus impubis Bogusla
olim Gi Francisci Bogusten eius olim Gi Victoria Hondrad
peremtas Soroib Suis uterinis nūmby actoriby stan
plti Gis Joanne Bisensky et marianna Bogus
Conjugiby Similiter actoriby plti Suu coram Judicio
promissoriali comparentiby et dicu Judicialiter controv
tentiby Quas Controversijs coram de inductis et audictis ar
omnia ad constituend magnam Substantiæ paterna et
Jesuiter per obitum Gti Andreæ Bsiecky primogenit quo Gi Fran
materiale, Monimenta Sua omnia Bogusky pertinentia man
compertarunt itag Gis Bsiecky Donationem p obitu Gi Alber
tum Hondradzky Venerabilj Patris in Xpo Jesu olim Gi Andre
Bsiecky Parentis coram Sup Sortes Suas Paternas et ma
nas Hereditis et obligat in Bonis Villar Golusino in Distr
cta Lorency et Grodkowo in Districtu Sieprcen
ien coram Actis Castri Plocy Feria 4ta post Festu Natiuitatis
Sancti Joannis Baptistæ in anno 1726 Cum quey Jnscr
ptionem aut tenticam Sup Summas Quingue Millium
Typhis Polon modo Simplicis debiti in Bonis dicti Stanisla
Scripta Gi Victorine Hondradzka Conversis dicti pereun
olim

olim G Andream Osiecky Super Bonis eisq Supposed Bis Grott
kowo et Golusino qualsitis quam etiam Super Bonis Osiek
wskych bony Suis Leredit Attendenden actu coq que et Bona
to comon actis Castrey Ploccy Superiz Spa per eund olim G Alber
ta Kondradecky est relegata Factam alcuck contractum respecta
resignationis Bonor Grotkowo inter Lepeditus et G Andream
Osiecky ed una et olim G Martinum Florianu Mlicky parte ex
altera p Summa Mille Septingentor Quinquagenta Im
pro Quo constituta de data ejus Ploccie Sabbathi celebratione Fe
dicis L. 27 Augusti in anno 1726 constituta et acta an
thentice Feria 6ta p Festu Sancti Bartholomej Apostoli
li anno coq approbatam deinde Testamentu ultime voluntatis
fatis ejusq olim G Andree Osiecky in Golusinko 29 Janu
arij in anno 1731 conscriptu et ad acta Castrey Ploccy
pridie Quinta pridie Festi Sancte margarethe Virgi
nis et martyris anno coq per G Victoriam de Kondra
dzkie pfatu G Andree Osiecky Relictam Consortem p obla
tam pfatu Testamentu Summe necessaria
tam porrectum in quo testamento Summe necessarie
sunt specificate ad extremum
apud varios Debitoribus Inventarior verog mobilium
Conscriptionem Regestri edificior Inventarior verog mobilium
et Suppellectilis domesticae fatis pdicti et G Andree Osie
cky derelictor per eand olim G de Kondradzkie Osiecka relic
tam Viduam 4ta Julij in anno 1731 tam que ad Bona
Osiek quam et Golusino Factam ad actag Castrey Ploccy
Feria quinta pridie Festi Sancte margarethe Virginis et
martyris anno coq per oblatam porrectam ac Juramento
Corporaliq pfatam Relictam Viduam comprobatam Jan
vero Grosi Osiensey Conjuges nulla Documenta circa se hab
bere allegant Attamen de inscriptione authentica Cera
actis Castrey Ploccy in anno 1731 p memoratam eand olim
G Sam Victoriam de Kondradzkie Osiecka pstare Relictam
Sortem Viduam olim G Francisco Bogunsky pestensionem
Super Summam Certum Imperialium recognita esse judicia
liter inferunt Grosig Osiecey ejq insinuationi pdi
G Bogunsky Actor Gne Osiensku Parenti Servienti non
inficiant imo eand agnoscunt attenioremq compertu
tionem Documentor Partes eadq omnes absentiam a
non effugiunt quinimo in comparatis et in Judicio Tho
Compromissorial respectis persistunt Proinde Satisfactio
Partes eadq in Puncto compertationis Documen
Judicium Sententiat Nihilominus ulterioribq Controver
diem edandis Causam prosequi injungit in Posse
sicut quiq Per Bogunskie Osiensku Solutis

tam de Bonis maternis ut poste ex Summa Quatuor
millium Trecentor Sexaginta Sex Tymf Polon Pedtanj
duobg ex Summa majori Quinq Millium Tymphor Se
per olim G Andream Osiecky Coram Actis Castrens Plon
Feria Quarta post Festum Nativitatis Sancti Joann
Baptiste in Anno 1726 Supradicte Suę Victoris
Glondradzka Censerit Suę Partium Natiui inscripta
quam etiam et Paternis Scilicet ex Summa Centum
Imperialium per Dictam olim Stan de Glondradzkie
Osiecka pro tunc in Vidualj Statu existens Supradicte
Francisco Bogarsky Posteriori marito Suo ejusq
de Bogurskie olim Bitenska et Sororib ejus Dign
rum Innuptar Laventi itidg Coram Actis eisdg Castr
plocens in Anno 1731 ex Summa Sua reformatoriali
inscripta a Gnis Osieckie Fratribus Suis uterinis
quod Osiek Wlostky bony et Golusinko Haredibg et Sor
nibg exposuit Quoniam circa Lustrationem Bon
Osieka Wlostky bony per Judicia Sua Compromissorialia
dam Bonor eorum tam in Inventarijs quam
Desolatis Cmeterialibg nunc non repertis etiam
Subditis non existens Stante Suspitione Dicta olim
Gnis Francisci Bogarsky posteriores manti cuidens Dec
apparet tum et in Bonis Solusino similem decessu
Partes esse inferunt Proinde Judicium Habita ra
Omisso decessu non posse eamq G de Bogurskie Biten
de ejus Sorores ex eaq Summa Paterna
Otendere Sententiat imo etiam ex Bonis alijs ej
Gnis Bogarsky GG Osieckim si quae reperiri possent
dicationem pro Omisso decessu seu desolatione appar
Ouster dit Quovero attinet materiam Summam Qu
rius ex Pars Quoniam eaq Gna de Bogurskie Biten
Habito respectu desolator Bonor interveniente Judic
Compromissorialis authoritate pro Summa Septingen
rum Quinquaginta Tymphor Polon contendendo Se
Dote de Bonis maternis ipsam respicientj cum Dict
Gnis Stanislao et Simone Osieckie Fratribus Suis
rinis Judicialiter sese composuit Proinde approbata
Judicialiter facta compositione Decernit Judicium Q
tenus Gng Stanislaj Osiecki Frater natu major ex dict
lo eamq Sororem Suam uterinam natu majorem prout
Judicialiter obtulit Summam Dictam Summam Sep
plus Quinquaginta Tymphor Polon in ex tro Cour
Tymphor
Scriptus G
certus
Fe

Festi Nativitatis Sancti Joannis Baptistae in anno praesenti
proxime imminenti praevia Summae ejusdem in Bonis mundis
et liberis locatione seu per maritum providenda securi
tate coram Officio Castrensi Plocensi sine quibusvis pro
tellationibus solvat et realiter enumeret idque sub Pae
na Banitionis in casu nonsolutionis circa manifestatio
nem publicanda Luita Poena trium marcarum Polonicarum
Parti et Judicio totidem Parti circa Solutionem Summae
Judicio suo Compromissoriali in Instanti solvenda Jam
vero alias Sorores natu minores ad praesens in Virginali Sta
tu existentes similes portiones Judicium Compromissori
ale competere debere arbitrat et post quam aliqua
ex eisdem duabus Statum mutaverit eandem ad Gsum Simonem
Osiecki Fratrem natu minorem pro solvenda simili por
tione dotis regulandam censet Quo vero attinet Cau
sam GG Osieckich Fratrum inter se germanorum respectu
faciendi inter se Bonorum Paternorum et maternorum exdivisionis eandem
exdivisionem ad aequatam et Deificam uti se Judicialiter offe
runt in praesentia GG Plocensis cujusvis per se conducendi current
in spatio unius anni faciendam current Quantum
vero spectat alias praetensiones per Gsos Osieckie Fratres
inter se germanos ab invicem ad se habitas siquidem Gsus
Stanislaus Osiecki Frater natu major compensando prae
tensiones Gsi Simonis Osiecki Fratris sui germani natu minoris
ad se usurpatas Scriptum certum manuale super Sum
mam Centum Quadraginta Tymphorum Polonicarum sibi per
eundem Gsum Simonem Osiecki Fratrem suum die 6ta Decem
bris in anno 1752do in Sadlowo datuatum datum ejusdem
Gso Fratri suo judicialiter restituit Proinde appro
bata eorundem Gsorum Osieckich judicialiter facta composi
tione eosdem a quavis praetensione liberos pronuntiat
respectu harumce praetensionum perpetuum eisdem inter
nit silentium In sublationem vero Condemnationis p
GG Bilenskie Conjuges super GG Osieckie in Castro Plocensi
in Terminis Querellarum Feria 2da pridie Festi Sanctae Ma
riae Magdalenae in anno proxime elapso 1755 obtentae
ijdem GG Osieccy praefatis GG Bilenskiem Quatuordecem
marcarum Polonicarum Parti circa Solutionem Summae su
perius expressae Judicio vero suo per medium in Instanti
solvant sub rigore superius apposito Decreti [illegible]
Jacobus Josephus in Malachowo Sokolnicki Tribunus Pl. Plocen.
[illegible]
[illegible] Gran[illegible]
[illegible]rtinus
[illegible] Locat[illegible]

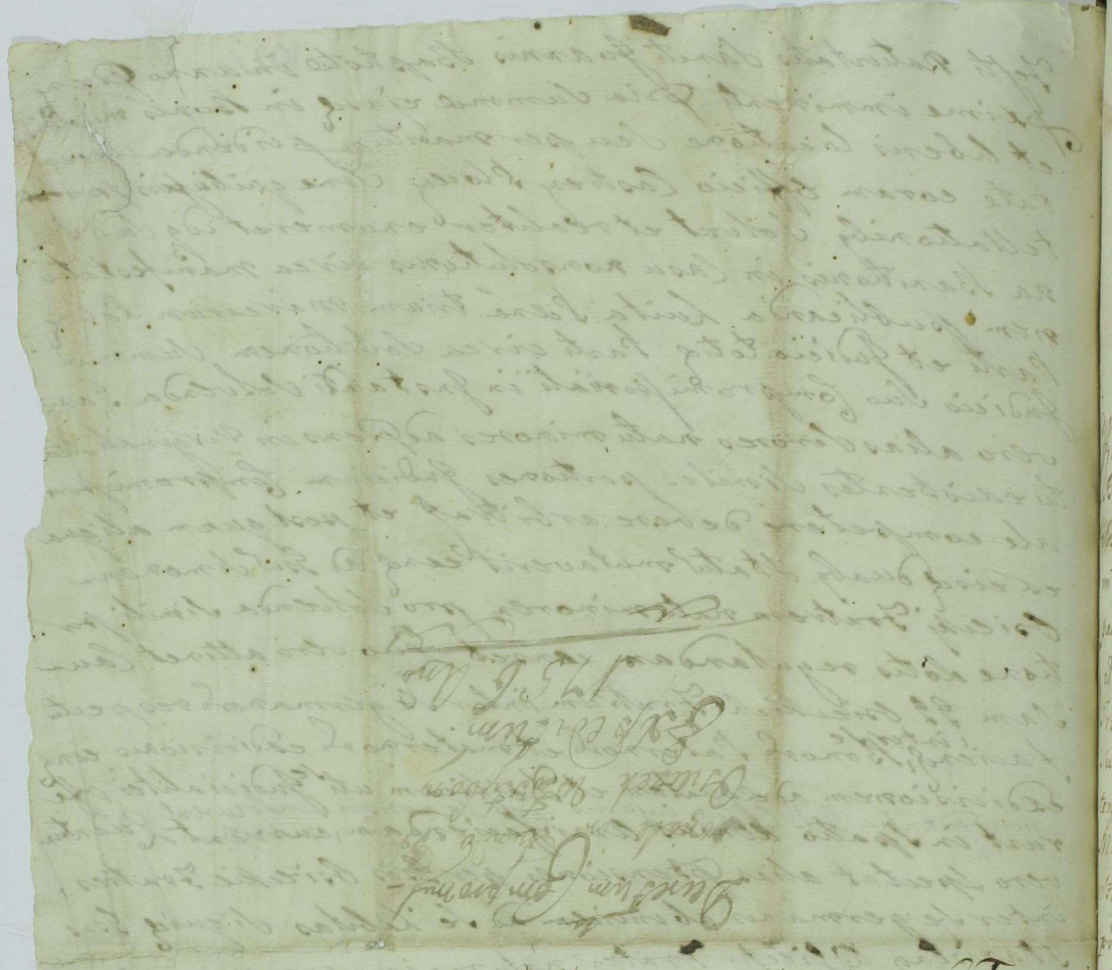

Officium praesens Cren. Capit. Plocen. ad Oblationem D. Francisci Wielunsky Decrum compromissoriale infrascrum in Bo[illegible] interiq. nominanae officiose per M[illegible] Dnum Superarbitr. et Arbitr. expedit. ac manibus eorum [illegible] propriis subscrum re[illegible] cez ad acticanae actisq. praesez ingrossanae suscepit in Tenore (Inserat) Originale ejusd. Decreti Compromissoriali circa relict. # inter Partes introcontent.

In Cro Plocen. F. 4. intra Octavas Festi Sacratissimi Corpor. Christi Dni Scilicet in Vigilia Festi Natlis S. Joannis [illegible] anno ejusd. 1756.

Actum in Fundo Bonor. Nadratowa idq. in Termino Condescensionis ex Mente Decreti Castrens. Capitl. Plocensis inuidenti, Feria Secunda post Festum Decollationis Sancti Joannis Baptistæ Proxime Anno Domini 1754. In Presentia Mgci Hippolyti Kucharski Thesaurarij Terræ Sochanovien. tum P. ac NN. Joannis Swiętochowski Apollinaris Bzdu, Ignatij Zacharzewski, Jacobi Krzyżewski ac aliorum ad Actum Ipsens congregatorum nec non M.R.P. Michaëlis Warkocki de Pzedbor Authei et Jurati Actum presens acclamans et Ejus adstantis Officium infrascrum Burgrabiale Cren Plocen Virtute Comissi a M. Antonio Bagienski Notario Cren Plocen de data Ejus in Carnow die Vigesimâ Sexta Augusti Anno presenti ad infrascripta pagenda habiti, ad Bona Superius in Actu expressa condescendit, Jurisdictionem Suam Officiosam provisa prius pace et Securitate publica Actibus Juridicis congrua fundavit, et Partes ad Presentiam Sui adstans Mihi acclamare demandavit, Quo in Trno Partibus et quidem Actore P. Thoma Nieszkowski Capitaneo Vschovien. Suo et P. Zanisca de Wzechowskie Consortis Suæ nmine pnltr. Citata pro interesse Insi Alberti Dobrski Ensiferi Vinnicen. p. eund. pnltr. pro interesse M. Marianne de Wybranowskie primi et P. Tomaski Secundi Voti ol. M. Stanislai Dobrski Pinicrna Praetavien. Relicta Consortis Viduæ per eand. pnltr. pro interesse reliquor. per Insum Josephum Sutowski Coram Officio Burgrabiali Comparen. Jana hoc idem Officium Burgrabiale Actum hujus presens Condescensionis ex Vi Decreti Judicij Officij Cren Plocen de Actis Ejus in Terminis Quærelar. Causarum Officij Judicijs una cum Continuatione anteriorum Causarum in diem hodiernam inuidens Feria Secunda post Dominicam Cantate Anno Ipsens inter Suprascras Partes plati Officij Sui unius absentia non Obstante ad Fundum Dr. Nadratowa pro reintegranda Comportatione Contractus ratione Tenutæ dictæ Bonor. Nadratowa cum ol. P. Stanislao Dobrski Pinicrna Praetavien. Constituti ac aliorum quorumuis documentor. Causam Ipsens et Ipsenitentem Partes Actorea concludan. quibus Compertatis Inquisitione de privatione Despectione Partis Actorea B. Nadratowa ac Cunctis inijnijs et damnis nec non Violentijs, expeditione si Opus fuerit Inquisitionum, Banar. Sup. quo interceat ratione Violentiæ Eorund. Dr. ademptionis Irrogatione, Demandatione Solutionis Summæ in Viennalem Tenutam exposite et non attentata

#

alijsq adimplendis punctis in diem hodiernam incidentis idq ob le=
galitates Juridicas Officij Crenę Plocenę Judicium impedienę ad Fe=
riam Secundam post Festum Sancti Martini Pontificis in Anno pre=
senę proximè Venturam accedente ad id Consensu Partium cum Conser=
vatione Termini Partibus utrisq in eod Trno Supra praefixo Sine qua=
adcitatione Comparendi Peremptorij limitavit prorogavit et distulit
pro ut praesenę robore Supraexpressi Comissi Limitat prorogat et diff
praesenę Vigore.

Joannes Antonius Zaborowskij Burgrabius Crenę Litus Plo
Cons
Patria

Officium praesens Crenę Capitl Plocenę ad Oblationem S. Alberti Bulle
Limitationem infrascriptl in Bonis inferius Nnandis officiose p infrascri
ficatl S. B. C. P. expeditl ac manus Ejus propria Subscriptl in rem Cujus
interest Sensen reproducenę ad Acticanę Actisq praesen ingrossanę
scepit in Tenore Sequen (Inserat) Originale Ejusdę Limitationis
Circa Acta relictl.
In Castro Plocen Fa 5. ante F. S. Martini Pontificis proxima A. D. 1754.

Limitatio Condescensionis
in Bonis Nadratowo

1754.

My Rady Dignitarze Urzędnicy Officyalistowie y Rycer
stwo Województwa Płockiego, na fundamencie Innote
scentialium Literarum do obrania kandydatow na
Dignitarstwo Sęstwa Ziemskiego Zawskrzyńskiego
Województwa naszego Płockiego przez J. Wielmożnego
JmPana Mikołaja Hrabię na Podosiu Podoskiego
Wojewodę Płockiego die Sexta Novembris anno pre
senti w Warszawie wydanych, et ad acta castren
Plocen Feria Quarta post Festum Sancti Martini
Pontificis eod anno per oblatam podanych
ziachawszy się dnia dzisieyszego do Raciąża na
mieysce konsultacyom Województwa naszego zwy:
czayne, obralismy unanimi voto et plausu za Dy:
rektora koła naszego WJmPana Bartłomieja na
Mazowszu Mazowieckiego, pod ktorego direkcyą ex
medio sui uprosilismy za kandydatow do tegoż dygni
tarstwa Ziemi Zawskrzynskiey Wielmożnych JchMPa
now WJmPana Macieja na Szydłowie Szydłowskiego
Podsędka Ziemskiego Zawskrzyńskiego, WJmPana Ja:
na Kuborskiego Pisarzowicza Ziemskiego Płockiego
WJmPana Antoniego Karskiego Podstolego Kruswi:
ckiego, WJmPana Franciszka Ługowskiego Miecznika
Zytomierskiego, Supplikuiąc J.K.Mci Pana Naszego
Miłosciwego aby z tych Wielmożnych kandydatow
unanimi plausu obranych, Jednemu ex distribu:
tiva sua Justitia raczył hancce Dignitatem Sę
stwa Ziemskiego Zawskrzynskiego konferować
ktore to laudum zlecilismy WJmPanu Direkto
rowi koła naszego podpisać Datum w Raciążu Dnia
dziewiętnastego miesiąca listopada R: Panskiego
1754tego. Bartholomaeus in Mazowsze Mazowiecki
Mareschalcus mppria

Laudum infrascriptum Electionis M. Judicis Trinitatis Lauskiensis in Armiti-
lis in Racionz Virtute Literar. Innocentiatiu ab J.M. Palatino Plocen ad
Pltum Presen Conditar Celebratis Constitutis ac manu G. Marschalci eorundem
Comitiolor. propria Subscriptis reproducen ad Acticandum, Actisq. presen in-
grossandum Suscepit in Tenore sequen (Inserat:) Originale Ejusdem Laudi
Circa Acta relictum

In Castro Plocen Feria 3tia ipso die F. S. Helisabethis A.D. 1754.

Laudum na Sejmiku
Ziemskim Zawskszym
Mieć Starzyc.

33 106

My rady Senatorowie Dygnitarze
Urzędnicy y całe Rycerstwo Wo
iewodztwa Płockiego ziechawszy
się na Dzień dzisieyszy do Ra
ciąza Obradom Naszym Zwy
czayną y Prawem naznaczony
aże nam Stworca Nieba wczer
stwym Zdrowiu na Dzień dzisieyszy
Obierania na Trybunał Koronny
Piotrkowski y Lubelski Jaśnie
Wielmożnych Deputatów pozwolił
szczęśliwie się ziechać za błogo
sławieństwem którego Obraliśmy
e Medio Wostri za Dyrektora Koła
Waszego Rycerskiego JMci Pana
Tomasza na Stanowie Rościszewsk
go Regenta Ziemskiego Płockie
go Pod którego Dyrekcyą una
nimi voto assensu et applausu
obraliśmy za Deputatów na przerze

czony

czony Trybunał WW JPP. Antoni
go na Zakrzewie Zakrzewskiego
Chorążego y Jozefa Kruszewskiego
Pisarza Zawskrzenskich Wdztwa Pło
ckiego Jako in dexteritate probatos
et emeritos viros nemine Contra
dicente za Assessorow Zas podług
obowiązku prawa WW JPP. Alexan
dra Barukowskiego z Płockiego Andr
ia Czachowskiego z Bielskiego Stanisława
Przeciszewskiego Chorążego Płockiego z Sieprskiego
Jozefa Grabiego Burgrabiego Grodzkiego Płockiego
~~[illegible]~~
z Raciąskiego Adama Strzeszewskiego z Płockiego
Franciszka Zaborowskiego z Srzenskiego Woyciecha
Dobrskiego z Mławskiego # Powiatow które Zawsze
propter firmius Robur JP. Marszałkowi zlecilismy Pod
pisać y do xiąg Jmci Płockich podać Dato w Raciąszu
7bris 1755. Anno # Antoniego Condackiego z Niedzborskich
Tomasz Rosiszewski Regent Ziemski Płocki
Marszałek Koła Rycerskiego Woiewodztwa Pło
Alexander na Barukowie Barukowski z Powiatu
Płockiego Assessor mpp
Jozefa Grabiego Burgrabiego Grodzkiego Płockiego
~~[illegible]~~
z Powiatu Raciąskiego Assessor.
Przeciszewski A. z Powiatu Sieprskiego mpp Assessor
Antoni Cyndacki z Powiatu Niedzborskiego
Adam Strzeszewski z Powiatu Sieprskiego Assessor
Andrzey Czachowski Ze P. z Bielskiego Assessor
Franciszek Zaborowski z Powiatu Assessor mpp
Srzenskiego Assessor
Dobrski z Powiatu Mławskiego Assessor Woyciech

officium Dom. Castren. Capitaneat. Plocen. ad Obla
tionem Jo. Innoc. Lubenski Laudum electionis
JMM ad Tribunal Rm. Petricoviens. sublimem Deputatorum
Manibus [illegible] et SS. Mareschalci et assessorum
intro contenti proprijs subscript. reproducens ad acti
landum actuq. Dom. Ingrossanae suscepit in Te
nore sequenti (Inserat) originale ejusdem
circa acta Dom. relict.
Sub actu Feria Quinta ante B. S. Francisci
Confessoris Solinus A. D. 1755to



34 108

My Rady Dygnitarze Urzędnicy y całe Rycerstwo Wo
iewodztwa Naszego Płockiego do Raciąża na Mieysce
konsultacyom zwyczayne zgromadzeni za Innotescensya
mi JWJMci Pana Mikołaia na Podosiu Chrabi Podoskie
go Woiewody Płockiego Sub die Quinta Novembris
anno Currenti w Warszawie pro Electione Succamera
riatus post Fata WJMci Pana Pawła Franciszka na
Jaroszewie Jaroszewskiego Podkomorzego Tegor Wdztwa
ad Psens vacantis wydanymi y do Xiąg Grodzkich Płock
kich per Oblatam Feria Tertia in Crastino Festi Sancti
Martini Pontificis Anno Psenti Podanymi na Tęż Elekcyą
na Dzień Dzisieyszy naznaczoną ziechaliśmy się y e Medio
Nostri za Dyrektora Koła Naszego Rycerskiego WJMci
Pana Franciszka Zakrzewskiego Chorążyca Zawskrzen
skiego Obraliśmy Concordibus votis ac Unanimi Assensu
Pod którego Dyrekcyą za kandydatów Osoby do Tey Tur
kcyi Zgodne toiest WWJMcPanow Tomasza Grzego
rza z Dembowey Góry Dembowskiego Starostę Płockiego
Antoniego na Zakrzewie Zakrzewskiego Chorążego Za
wskrzenskiego Podstarościego Grodzkiego Płockiego Woy
ciecha Zołtowskiego Sędziego Grodzkiego Płockiego Woy
ciecha Ubysza Łowczyca Płockiego zasługami w Wdztwie
naszym zaszczyconych Pares huius Muneris Viros Podali
śmy y Onych Nayiaśnieyszemu Krolowi Panu Naszemu
Miłościwemu prezentuiemy żeby J. K. Mci Pan Nasz
Miłościwy ex Distributiva Justitia iednego z Nich
Przywileiem Swoim Utwierdzić raczył Supplikuiemy
które to Laudum Koła Naszego Przerzeczonemu JMci
Panu Marszałkowi przy przyciśnieniu pieczęci podpisać
zlecamy y ad Acta Authka Castri Plocens per Oblatam
aby podał Obliguiemy Dato w Raciążu d. 3tia Decem
bris Anno Dni 1754to.

Franciszek Zakrzewski Chorążyc Zawskrzyn
ski Marszałek Koła Rycerskiego mpp

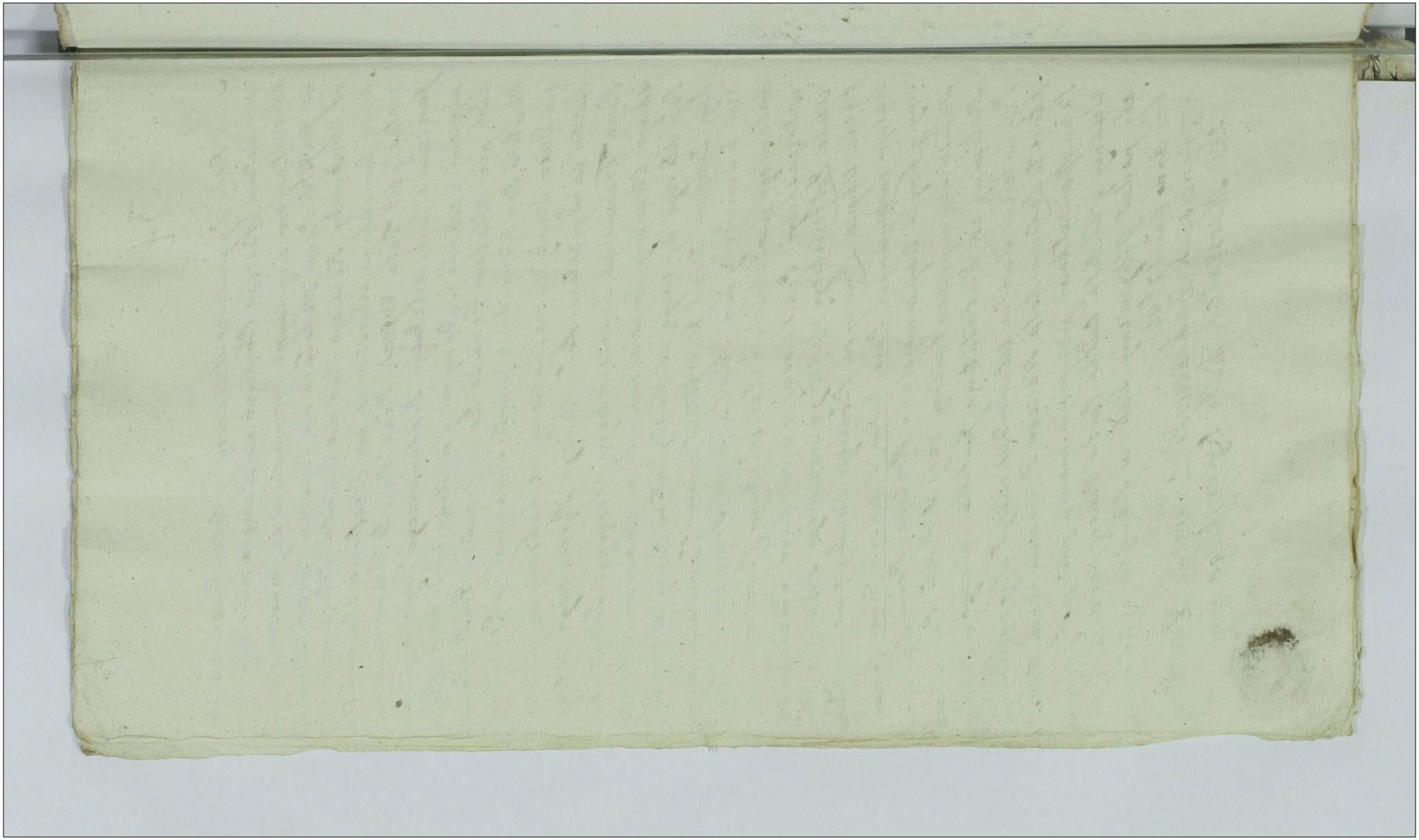

Laudum Mci Lucanae
rerij

Officium presens Castren Capitis Plocen ad oblationem P Bartho-
lomaei Koskowski B.C.P. Laudum Electionis Supermunus Offi-
cij Succamerariatus in Raciąż Sub Directione M Franci-
sci Jakrzewski Vexilliferi Zawskren Electi Mareschalci
Constitutum munus Ejus propria Subscriptio Sigillo q[illegible]litio
Communitum reproducen ad acticand Actisq Ingrossand
Suscepit in Tenore Sequen Inserat Originalis Eiusd
Laudi Circa Acta Relictum.
In Cro Plocen 3tia pt Dnicae Andreae Apostoli A.D.
1754

Decretum Condescen
soriale. in Fundo Bo
norum villae Srebrna
per Judicium Terrestre
Plocense expeditum

1755

35

Actum in Loco Ville Srebrna in Prio Conferentiae
Cuius per Directum Judicij Prio Loco Insaeram
Assignatum Feria Tertia pt Festum Sancti Joan
nis Baptistae Anno Domini Millesimo Septin
tesimo Quinquagesimo Tanto Coram Spt Joseph Ado
Joachi Jacobo Szwicky Camerarijs et Thoma Kocie
wski Notario Tribus Locentibus In Subsidium
gentilicorum Casimiri Mathczynski Pesquarum Do
Clemen Mathie Karwowicky Sculletore Transeun. Ri
chardi Krupanowski ac Procer Valentino Zdzieszki
B. Cruc Stolus Josephi Mathczynski Josephi Bado
wicki Pawlowj Zglenicki Sauli Zuberowicz Joannis
et Valentini Jaroszick et Alex Nowicz Ad hanc Actum
congregato Nec non Mihi Stepe Pruski Secundi Lo
cum Subsidij Srebrnicki ac Scabinatus Authenticae
et Jurati Actuj Loci Notarij et Ascriptj

Quae Conferentia ut Vltra Dd Camerarij et Notarij Tribs Locen
Ad implendi Rigorem Dandi Jus Tribs Locen in Scripto in
Communibus Terrestribus Feria Tertia pt Dnicam Exau
pta Ao Dni 1755 Inter Quos Ademum M. Sedrowsky
Coby Nowy Ad Ab Una et Dd Mariannam de Czyszewskie
Ex Alterno Voto Ad Coppsta Matrem Stephanum et Lucam Ad
Coppsti ac Annam de Mitrowskie Luminowskie Viduam Quon
Josephum Stawsky et Mariannam Mitrowskie Conjuges Wo
son Helenam Mitrowska Virginem Innuptam parte Ab
Tera Citato Libello Pro Mediante Conferentia p Dti Judicem Ex
dicat 7sta pt F. S. Joannis Septde in Anno Proxe cui Assignato
quae Comportationis Regestri Inventarios Munimina Bona de Lon
Mitrum ac Status Bonorum Patris Et Regionum de Mitrowo
Ad Parentis decidi pria Comparere p. Dti Subcos Ad Remit
torie Injunctionis Et Traditionis Contro Comune Ad demandation
de Descriptione Divisionis Separatione ac perceptis proventibus Quot

pro Camera Actuagrita Typho Consilio Actis Actis Dom Sedrowsky

vel diminutis Jnremissorib⁹ Jnvestigationis Calculationis
aqve provenen⁹ Exceptionis Jngressionis Recessus Jnventionis Disp⁹sitionis
Legalitatem Transactionum seu Jnscriptionum Cognitionis
Solutionis Cassationis vel Approbationis Solutionum dotium seu Ex
sonis in Dotibz Actum pportionand⁹ D. Mathodroualem de
x nis partium in omnibus p.tenziosis Actib⁹ in Judicio Actor
de moderationis Jgis Rorum omniferum Judicium Supraseno
Jun.s Ste de Alodina Officiose Conscendendo Juris dictionis Cu
ciali pace publica et Securitate Jnviolenda Actus Jurisdico Cons
fundata per Mlem Abstans Denuntiata Partes ad Comparend Co
Mli Suo Coram Judicio Declamandas Jnsinuat Quo in Prio
tibus Spr et quis Actor Ex Adamo Mathodrouski B Cons Alo
patto Cessata p Interesse Ejd Mariannae de Cysterdeij mu
Od. Sigismundi Mathodrouski Ultimi Supstis Ex Martini
Consti Comitis Vedrua p Laus plb Ejus Stephano et Luca Ver
sibi Cbali plbis Ex Procesbo Stanislai et Martianna de Ma
drouskae Conjugibus et quis Consorte in Asca Mariae Cbali p
Ex Anna de Mathodrouskis Ol Ex Petri Camin.s Relic
Consorte Vidua Cbali plbis p Interesse Ejd Helenae Mathod
uskis Virginis Jnupta Cbali p Ex Stephanum Calborsk
Suos Procuratores Pos plbis Festa Biennia elaps Pentecosten m
pse Stylo Jnvorum Presentem Comparens et Coram Judic
ter Controverentibus Actibus Controversijs Partium Stanis
Signat p Decretum Mi Loco Supraseno in Cujus Premissa
Stans Cajus Condescendit Ante omnia Compostas Regest
ventariorum Munimentorum et Rerum Mobilium ac Cal
Strum Patris Ex Ol Sigismundi Mathodrouskis Primitivi
nis derelicti p Ex Mariannam de Cysterdeis Ultimo Vol
Calborska prima Compostoris Creatoria et Jnjuncta prout Cal
decurrit Rationes petacta Ejus Calborsko Matre Regestrum
rum Mobilium Documentorum Jnventariorum de Status
norum Patris Ol Primi Mariti derelicti Compostis Ejd
Instantis et Licet Status Jacientis Sententia Judicij Cys
gestrum Rerum Mobilium Jnventariorum Argenteorum p Ex

Status

Actum in [illegible]

112

Statum Bñe Munimentorum sub Pactu condescensionis moderne Conscriptum et Subscriptum Laz. Sulbosthe una cum Regestro Suarum Pensionum produxit et Judiciuliter Comparuit. Verum quia Adamus Miłodowski Burgrabius Sacri Ploczk Eius Regestro ut modo premittur plenarie Inserta Priori Marite Bñe Inscias et in Contrarium Rerum in ea vi forma et specie Existentium Bñe Ob Parentem eius dereliti Inquisitionem Expedire effagitat Scripto Jam suspensa Compluries Eiusdem Regestri per Sulbosthe in Judicio hic Reproducti Juratoria Super Memorem Judicialem Determinationem ac Renovationem memorie in Processibus Suis Sulbosthe Recuperiam ejus Inquisitionem Jam Respective Expressarum Rerum Mobilium Inventarii Connotationum et Statutorum et Munimentorum in Supra scripto Regestro non Inscriptarum quod Instructu Desolationis Sive Reparationis Ibi Ivanę Auctionis Sive Diminutionis Invremissarum Vacuę Cenęt Sarti Ulrici Et Ob Mlr ad Rothistaw Aliquo Recorruptionem Testium Sarti Ulrici Existentium Ex Marianna de Chylendzie Ultimo Subscripta Matre et Stephanus Sulbosthe Juvenes Fratres Sui nec ac Adamus Miłodowski Ex Ignibus Sacri Ploczk Sibi post quod Pactum Juramentum Inducant Et Ducent Res Inquisitionis Ducant Ibq in Instanti Induxerunt et Duxerunt Sortquas per Utrasq Partes Actas Judicium Resolvendo Suspensio nem Judicii Sui ad Lectionem Earundem Comparatarum Rerum Mobilium in ea cum forma Existentium Inventariorum Munimentorum Patris Ob Pi Sigismundi Miłodowsky dereliti Bñeficiati Judicialis Sui Deductum est post Facta Olim Pi Sigismundi Miłodowsky prioris Marite Inventaria ut pote Boves Laborales Acto Religiose ex Ipsis vero Relictis Unum pro Funebali Suo Ob Pi Sigismundi Miłodowsky Patris Alterum vero Parentis, Alterum Stante Pestilentione Mischantica Propter Morbum in Vita Ob Pi Sulbosthe Secundaq Marite Contributionis Cessum Cujus medietatem Carnis Ob Pi Sulbosthe Verso Mahorowsky propter Eius Morbum pro Nota Testibus Ignota divendidit Convertisse Tertium Pi Sum Sulbosthe Sagenatum Divendidisse et in Recompensam Eiusdem Par Unum Boum Laborabilium pro Summa Octuaginta Zlpthor Coemisse a Quo Dictum Unum Bovem

vel diminuti Jnventariorum bes Jnvestigationis Calculationis Jud
a quo prenens Recipiens Jnventionis Si Probatis Ille Jud

Casu quodam multotum esse Jam vero Joing Bovis per Adam
Miłodrowski S. Stan a Jso Matre Recepisse, Equos vero Sex pa
ta Ol Supra scripto Jon Miłodrowski Filij Relictos esse Et Vibus Equis
Rara in Stabulo sedem Casualiter Jregisse, Equum autem pa
Pik Lary in Eau Tempore Jyemali Jn Facili Casualiter Ob
Jisse, Nec tam Equam pili Suis Senem p Ol Jum subscr
Jn Jurnalis, Consensu pro Juvenda Commutasse, Religio
so Equos per Jam Matrem Supra scripto Jam Jo. Miłodr
Filio Suo restituisse, Jnum vero Cunctarum ad Numerum
decem post Luncta Fata prioris Mariti reperisse et Re
in Recessu Familiari Domestice Ubsugisse, ac Jam
Urbibus Ubi sint Conversi Judicio, non Constat, Jum Equ
Fata dicti Jonis Jo. Miłodrowski remansisse Unum Jam
non nullas per Vendam Malevolum Hominem Jnrem p
etiam Ursum Erisisse, Religuas vero non ex Abiga Decasu
Jam pie Subscripta Matris qm Ol Secundarij Mariti ac Filii
Eius Evasisse, et deperisse, Jn Religuis vero Jnsensibus
cet Argenteris Stannis ac Jnventarij Signis perplexitat
monionum esse Apparet Judicium, in primis Plenarie Jnsce
Jnpit Attamen Attento Regestro per Jam Marianam de
Sepski Ultimo Voto Subscripta Sub Fratre Moderne Condescend
Consensit et p Jus Suum Condescensionale Subscripsit Jam Jam
bosta Matrem ad melius Scientem ad Comprobationem Regi
Rerum Mobilium Jnventariorum Argenteris et Documento
Substantiam Ol Bonis Mariti Asscientium et Vatis Lis
Jelicet Advenient et Decernit Volentes J. Mariannam Mo
Voto Subscripta Comprobet in Jam Juramenti Rotham Jud
in Judicio Suo p Actum Recubiter Consensit. Nihil Quod Jam
Judicium J. Miłodrowski Filij Ad Celeuri Et Adhuc Mobi
Substantiam Bis Jromam Circa Jam et Jam Jurationem Judic
Je Judicialiter se Compromiserunt et Pretensiones Jam J. Ma
Miłodrowski S. Stan Respectu Rerum Mobilium Jnventa
Argenteris Monimentorum quam J. Anna de Bystrem
per Pretensiones Suas in Commutatione penes Regestrum
Medium Vatis Ol Jo. Stanisl. Miłodrowski Jerebiet in Judicio
rectum et p Ad Judicium Subscriptum Expas Libr Ob
cem Condemnarunt et Vas Pretensiones Inter se Judic
mortificarunt Proinde Approbata Eod Judiciali Partium
Compositione Jam J. Subborska Matrem ab Ulteriori Ex
ne Rerum Jnventariorum Restitutio Pinigaueny Forma
Liberam Jaut et Pronunciat. Ad Spectat Restitutionis Bonor

Acta in [illegible]

113

Srebrna aut diminutionis preseminationum Ut[illegible] Bonificationem p. S. Mlodrowsky Pl. Loci a Jus Marianna de Ostrogscie Ultimo sui hospita Matre tum Stephano de Luca Sulborscie in Secundo Voto Bo Secatio Filij Stanislaum Signo ex Mysschcovibus compertum est Adjecit videlicet Aulam, Holodnum, Curiatia, et Casam Stabulum ex Vigultis per Laborios Sub commanentes non vero Eius Villae Laborios in qua Casa Rector plene Residebat cuius Filia Laborini vero Mathias Consors ad quem in Bonis ipsis Repens Se Iuncta, et post Fata Olim J. Sigismundi Mlodrowsky Felicitam Aulam iam Vetustate Consumptam Stante Possessione Sti Sulborscie Secundum Sonarelgne Occidentali non per Jmeniam Post Sulborscie Combustam esse, Horreum Casam ac Stabulum ex Vigultis Comparata post Multorum Temporis Exstantia Nihil dicgni Valentia Lapsu fuisse, Holodnum Autem pl. Appendicem Possessionem Bonorum Eiusdem per Eum Mlodrowsky Alti Vetustum Ruinatem Stte Subditos videlicet Laboriam Marianam Vidnam Mathem et Albertum Filium, Jam Cimos Suos Laborios Mathiam et Paulum Filium per Fata J. Sigismundi Mlodrowsky Altoris Parentis per Jam Mariannam Ultimo Voto Sulborscia Seu Uberg. rotunc Sorjuges in Possessione Sui teniisse ac Eandem Supranotatam Laboriam Mathiam cum Albertum Filio protegere esse Jn post Eos in uno Anno per Eos Sulborscie Conductu Ipsam Laboriam Marianam Etate provectam ad Fata Sui in Xenodochio Eccles. Biallen. exstincta Filium vero Albertum Jnnuptum in Bonis Ipsi Srebrna repentina Mortis de Casse, Alterum Laborium Paulum Jregem Feudis parentem in Bonis Srebrnen ob desperditam Eam Una die Jregem, Cimore Sui Suo p. missis plene Tempore Autumnali Circa P. Sti Martini on Jovem se se Jervantem et Jrantem Jelas. sse. et post per Orillatorem Jnventum et ad Aulam Ol. Jpsi Sulborscie Adductum die Secunda Fatis Occubuisse, Alios vero Subditos Circa Joannem Annualem non vero Fundo Annexam Stante Possessione Eius Sulborscij post Condemnatum Eum Annum in Alia Bona Dominium, nullos post Fata Ol. J. Mlodrowsky Altoris Parentis Vanzdictum, nullos exstasse. Jnseminationes tam Hyemales quam Estivales Septicentes A Ol. Jpsum Sigismundum Mlodrowsky Altoris Parentem Divisi da Bona Cura Rex Dominus Jmperatas fuisse, ac tandem post Fata Eius post Mutatum Stti de Chylenscie Mlodrowsky Statum Vidualem ex J. Ol. Sulborscij Matrimonialem Eius Sponsa cum Sexe

Jnseminandi

Stephanum p.tum per p.dilectum Matrem Conventum et post Spiritualem Solutionem Eius restitutionem Insemnationum Judicium pretendendo huius pretensionis Juvetenate et Sufficienter ex Inquisitionibus suis pro dict.o pretensi Juramentum hanc Compensationem post sempre tionem Partis actoris Sup.a Citata dilectis subsequentem Sanctificationem ex moderamine Judicij Sui declarat Nihil Ominus decernit Judicium Quatenus pro Mariana de Chylenscie Ultimo loco subscripta Matrem pro Subscripti Pilij Sup.a Valorem Aule Abij Benedicti Ferrace et pro tum quod Cayinam per dictum subscripti Jam vero pro Jum per Joan.m Marianum Subscripta Matrem extincta et Adhuc existentia pro moderamine Judicij Sui Comprobent pro in pretio et addijs locis ad pruntiand Juramenti Cottham Noctam vero Grossa subscripta Mater Recompensam pro pretio Valoris pretiente a Juramento Supersedit et Seminam Centum Florenorum seu Lymphonum pro rebus pretijs Judicatam a pro Chylenscie Patre suo Germano Ultam in Satisfactionem Aule per Secundum Marianum Extincte Levatam esse Instert et Judicialiter Exigat, Porro Judicium a pretensa Sanctificatione suis pretijs et Solutione Supra scripta Summa Jum Matrem pretij Libertum Sustit. Jam autem Prahentibus se Suis Stephano et Subscripti Sup.a Summam Ducentorum Insignitorum Lymphonum ex moderamine Judicij Sui Ducentorum Lymphonum Jam pluris quam Alijs Adhijs et ad Sarentem Eorum Extincti Adventantes ad Imaginem Crucifixi Ubi Observata Omni Solemnitate Juramentorum pretierunt pro Quod pretium Juramentum et Solutionem Sui Ducentorum Lymphonum, Juramento Cristina Seminam Sexaginta Lymphorum pro diminutis pro Subscripti Insemina tionibus Ubi ex Sententia Camporum peracta pluribus minus duo Juvora Arboribus Vanis Sonata et in non nullis Locis ad Semi nandum non Valentia Locorum Stat pro Adamo Mitodrezki Subscripti pro moderamen Judicij Sui Adinvenit et desalcandem ex Summa Subscripti pretenti Centum Ducentum pro Lesdujitatem vero Summa Subscripti Subscripti pretenti Centum Ducentum Lymphonum Solvendam esse Sententiat Ducentum Ducentum Lymphonum Solvendam esse Sententiat Deinde pretensi Partium pretensionibus ad Alterorem Executionem Decreti Judicij Sui Supra scriptum Judicium Cristinam Ad. Ad Spectat Legalitatem Transactionum per pro Judicium pre Subscripti Cromstarum Scripti ex Documentis Judicio Sui dicta

Inter Dom. Dalboszki Dominos ab Ablina et Relictam de Succes. Dño Joanne Mladrowszky Clab parte ab Ultra probato adjudicatam in Bona Siecien Mag. Nob. Dño Gembarth Thesaurario Dobrinen. in Ao 1720mo Feria Sexta Cinte Festum Sanctæ Catharinæ Margarethæ Virginis et Martyris in Sto Dom. ex Bonis Drebna et Lowatno profectæ transportate, ac post de Cap. Summa Mag. Dño Gembarth Thesaurario Dobrinen. A. 1720mo Ab Abbe in Exactione Festi Visitationis Beatæ V. Mariæ Locum habentis Ab p. Dom. Dalboszki Dominos Electis et Joanne Mlotny Consanguineis et quoj Dño Martino Dalboszki Mariannam Quadringentorum Florenorum Pol. de vero Mariannæ de Clyszen Ab. Dalboszka Consorti Summam Sexcentorum Florenorum in Bonis Turza Inscripsisse ac tanq. in Ao 1730o Feria Quarta Festum S. Petri in Vincula in Sto Dobrinicen. p. Dum Franciscum Krzyzanowszky de Manibus Spi Andreæ Chelmicky Spi Mariannæ Jezieri ex Cap. Summa Mille Florenorum Summam Quingentorum Florenorum Levasse, et tanq. Spi Stephano et Lucæ Dalboszkim Clim Spi Martini Dalboszky cum Sorore Marianna Clysza Sex centis Polis Ultra Inscriptionem Spæ Clysz Summam Quadringentorum Florenorum Pervenientem in Bonis Clysz Hæreditariis Brudzien recognovisse, Itemq. Summam Centum Florenorum Indebite Adscripsisse, denig. in Ab. Abbe in Exactione Festi S. Laurentij in Sto Locen. per Dum Josephum Dobrowsky Eandem Summam Quingentorum Florenorum de Manibus Spæ Barbarae Krzyzanowszky Levata in Bonis Mszczuto Strzalkowskie et Summam Inscriptam esse. Ad extremum Precentem Summam Quingentorum Florenorum Polonicalium in Ao 1730 Feria Sexta proxime P. S. Margarethæ V. et Martyris Vigil in Sto Locen. p. Dum Antonium Lubrzyewski de Manibus Perspni Dñi Thomæ Szpiecki Canonici Cathedralis Locen. Bonorum Mszczuto Strzalkowskie Possessionis Levatam Spi Stephano et Lucæ Dalboszkim Recognitam esse. Alteram vero Summam Quingentorum Florenorum Ex permissu Summa Mille Florenorum p. Dum Mariannam de Clyszentkie Ultimo Voto Dalboszka. Licet quietationem in Rem Spi Martini Dalboszki Ex Ab. Spei Dobrzenicy mihi Exhibitam non percipiendo Verse Recognitam Labrcantang. et Levitam, ac Spi Mariannæ de Mladrowsze Ipsam Summam Leg. Ab et Actu Loci p. Dum Joannem Mlodzieiowski

Jum Milodrowski Fratrem devenisse, Eundemq Summam solvere possi-
nem ex ratione Consumpta et Suscepta Inter
rum Pecuniarum Vicht et Amicta cuppedatoris ac pener se Conservato-
nis declarationis ad Solvendi specialiter. Deo disponente et Mediante Supe-
rius Commissarii Transactionibus p Jum Milodrowski
Eas Coram Judicio exponitis. Ivo Albinis Summam Ducat Mille
Florenorum Polon Alb Argenteo Sine pondo Monetae per Dom Sig
Sigismundum Milodrowski Moderne Castellanum Sad Mariannae de Cop
lenskie Consorti Suae Ultimo Voto Sulbowska in Bonis Coebona re
Dum Levande Dotis Jnam suae Florenorum Polon Alb Argenteo Sine
pondo Monetae Inscriam et p Eam Sulbowska Matrem Abindo
cari petendam, grande quid Dominus Sigismundus Milodro
wsky post recognitam Cuppe Summam Transactionis
de Eadem Compensatam, Unum Mille Zyphonum apud Dnum
Jodrowsky pro se Consorti Suae circa Dilationem Anni Mil
simi septingentesimi Sexti in Rem Rebitae et Successionem Cas
Joannis Milodrowski Reservatum, Virtute cujus Sub Summa
Ducentorum Zyphonum Summa Ducat Polon Marcino Sul
kowski Suo Recognita in qua Summa Successionis Mari
Inscripta per Sulbowsky Videlicet Stephanum et Lucas Fratres ex
se Sad Sulbowska Matrem Attenta Ultimaria Inscriptione de
dicta Cuppa Consolata per Eum Antonium Dzierzbicki super Bo
nis Ursynow Sulbowski Patrimoniali et Summa Centum Zyphor
rum Ultra Inscriptionem Ejus provenions recepta Restans ex
ro Summa Ducat Mille Zyphonum et Ducentorum Zyphonorum per
Eam Mariannam de Copkowskie Ultimo Voto Sulbowska a Jo Cop
Inski in Vitalitii Statu Levata, et Pro de Milodrowskie Summa
Inski Filii Sui in Dni dotis Excluta, ac post Ejus Eandem Mi
dzia Filii Sui in Dni dotis Exclusa, ac post Ejus Eandem Mi
drowsky promissa Summa Ducentorum Zyphonorum cum de Cop
Inski Ducentorum Ducatorum Zyphonorum ex Bonis Samuel
Eam portata in Bonis prenominatis Sulbowska Liis Soror Sui Germ
Elizabeth Judicium prenominatum ex ad Eandem Matrem Mille
Florenorum Polon Alb Argenteo monetae Sad Mariannae de Cop
lenskie Ultimo Voto Sulbowska Servientem habitae vacuae ex Sum
ma Mille Zyphonum Summae Ducatorum Polon Marcino

Tenui Certis modis Pro Margaretha Virginis et Martynis in Sto Regis
a Sum Dominum in Personam Eorum Subhastatis Ultra mentem
Inscriptionis, Et Parenti Iporum Facte Venerze Anno Mdxxx
et ab Eo Locari Audiendi, et Eam Repetionis Suis q Summa Pre
dicitat, Demum e Summam Dingentorum Florenorum Mo
Renne Lamipsta per Eam Matrem ni Veni dotis de Bonis Ma
ternis Solutam Et in Bonis Ibsi Locatam et per Judicium Eam
ex Summa Valor mill Florenorum, Materna de Trium Latam
Eamq in Medrowsky Et Placz una cum Summa Ducento
rum Dingentorum Florenorum per Eosdem Lamipsta Mar
Descriptitia Levata et ex Bonis Ipse ad Solvend Assecuratio
in Annum efficientem Septingentorum Dingentorum Florenor
Citra omnem Pisiorem Attento Contractu de Data et Annua
pensis Connotato cum Ipsa Mitto In Pred Instrand p Eum ad
Solvendum Censet. Novo qo Specat Provisiones Eam p Eum
Medrowsky a Summa mille Florenorum in Ante ut Provisum
Converti Quid in Portuna Rea Compensata Subsequentibus Vero Ar
mis Plane Consortem Attestantibus Intercedentibus Tranzactioni
bus in deportationem Eam Anonis Pri Subhastri Seamdam Mart
gm Cautionis dotis de Bonis Maternis Rbi Anne de Mato
dowsky Lamipsta Pisiq Conversam Tunc per Judicium Conde
Scenpriale ex Summa Valor Milium Florenorum Et Mato
de Trunczyn a Patris Et Pri Sigismundi Medrowsky Parentis Ip
in Ao 1714 Et Sperente Eius Sepultura, Ao Annum 1723 Inde
Ipse Repetionis Quamper Subhastri a Pro Medrowsky a
Summa Dingentorum Florenorum apud Eum Dominum
Lorenti Ab Acta Sub Dispositione Scbi et Confiteri Ad Prium
Presens et Ipsq Pri Medrowsky Et Placz et Subhastem Pronun
tes. Judicium hac in Causa ad Lustrationem Documentorum Ppo
Informationem per Dem nam Sint Levate Se se Contulit
Ibidem Recessis Ipsis ex Deputatis p Pri Medrowsky Inscriptio
nibus de Quantitate Pecuniar p Pri Subhastri et Medrowsky
perceptarum Pisionum Informan Ibm Facti Dictationem de

Deputatis

Persolutis Provisionibus Partes Utraeq non Reponunt Sed Circa
Judicium Condescensoriale Causam Respectu Pensarum provisio-
num p Resolutione ad Judicium Vre Plocen pro prima Cadentia
Judiciorum Eorunde remittit Judicandae Vno Partibus Utriusq Conser-
vato p Vra Cadentia Judiciorum Partes ad Evincendam Eandem
provisionem Sufficientiora Documenta Comportare Curent.
Nihil Omnino Woniam Ot Gnus Sigismundus Milodrowski te-
stante quietatione in Ao 1706 Feria Sexta post Festum Ot Gnae
ti et Modesti Martyrum in Cro Plocen in Personam Ot Gnae
nae Chylenska Olim G. Joannis Milodrowski Contis Relictae
Matris et Casimiri Milodrowski Filij Summam Integrali-
ter Duorum Millium Florenorum Albae Argenteae Lini p Centum
Monetae Juxta Obloquentiam Originalis Inscriptionis p
Ot Gnum Joannem Milodrowski in rem Gnae Mariannae Chy-
lenska Consortis Suae Sorori Germanae ptunc in Virginali-
tu Existenti Subsecutae non percepit, Tantum modo Summa
Duorum Millium florenorum Polonicalium Loco Tymphonum
Levavit ad plenariamq Satisfactionem Summae Duorum Mil-
lium florenorum Summa Quadringentorum Viginti Unius Tym-
phonum et Grossorum Duorum apud Successores Ot Gnus Joan-
nis Milodrowski Juste et Legitime debetur Vo Circa Judi-
cium repetitionem pmissae restantis Summae apud Eosdem Suc-
cessores Joannis Milodrowski Gnus Adamo Milodrowski
Cro Plocen reservat et pcustodit. Vo denique Interest Cala-
lum de perceptis Proventibus a Gnis Sulborskie Matris
et Filijs p Gnum Milodrowski Excipi Affectatum Judi-
Attento Jure Reformatorio Eiusdem Gnae Mariannae de Chyl-
skie Ultimo Voto Sulborska Matris Prioris Mariti Extendenti in Substantia tum et
medietate Sortis Bonorum pcentium p Summa Dotali Ob-
loquente Resignatione per Olim Gnum Victorem Milodrowski
in Personam Ot Gnae Sigismundi Milodrowski Subsecuta
quisitae Considerata, tum Oculis habito put Inquisitionem
pbatum quod Annis Calamitosis Incursionibus Moschovitis

in Contubernio

in Contributiones et Necessitates Regni. Item proventus Vicariae spondebat Aliis Circumstantijs semidiratis non posse cuiquam talentum vendicare Sententiat. Ad Extremum vero Spected. ad Distributionem Decimarum ex Bonis Srebrna ad Ecclesiam Radbergensem Pertinentium ac dicitante Oppositione Olim Spr Martini Skalogky Modernorum Actatorum Parentis ab Ultima Dictatione Anni 1722 Mri in Judicio coram reponta Scabinorum per Aliquod Annos retentarum et per Judicium Mladrowsky Boleslaviensis ad dicti pertractarum, quoniam ex Dictatione manuali Scripsit Admodum Rdi Balthasari Drozdowsky Decani Bielzigensis pretii Hujusce in rem Suam Actoris Die decima nona Januarij Ao 1729 data et per Judicium Suum Subscripta Quantum p Olim Spr Skalowsky percolvit et quod Ei restituj debet non Constat Ea propter pprium Judicium Adamum Mladrowsky ad Compbacionem Juratoriam Debita decima Advivenit, et Ille Spr Filius ad Notificand Signij Regis Mladrowsky Boleslaviensis Expetere Juramentum venit unde Spr Skalowsky Matrem et Filios a Solutione Decimarum Judicium Liberos fauit et pronunciat, Non Ultimum ad Appignorationem Dotum de Bonis Paternis ex Portuna Olim Spr Ligij mundi Mladrowsky Filij Mladrowskim Sororibus debitarum Judicium Accessit Adendam Massam Universalis Substantiae Partibus Universum portare Documenta gravis demandat Spr in Instanti Compostuit p. Adamus Mladrowsky Bonorum Srebrna ppsa Data Parentis Olim stares et Actuales Oppositor in qua Compositione Partes omnes pertractant et Sufficienter dem Compositionem ase non Urgent Proinde ab ulteriori Compertatione Judicium Partes Easd Liberas fauit et pronunciat Nihilominus Signij ex Spr Documentis deductum est Quod Adamus Sabbo in Vigilia Festi Nativitatis BVMariae in Srebrna per Olim Spr Felicem Vanistaum Martinum et Demetrium Mladrowskij Olim Stanislay Filios Divisorum Bonorum Srebrna et Alterium Vadio Octo millium florenos Polonicales firmatam confecisse et ad Acta Curiae Sbrcae Unde eodem die et Anno p Oblatam perrexisse Subsequenti vero Semper Saliciae ad Arbitro Pacta pd Spr Vitti et Modesti Mladrowskij

X in Cro Eod per Olim Gsum Victorem Miłodrowski Olim Eiusd Demi-
trij Filium Medietatem Sortis post Olim Parentem in-
devolutae Olim Gso Sigismundo Miłodrowski Fratri Su-
pra summa Duorum Millium Tynphonum Gsae Mariannae
Chylenska Eiusd Gsi Sigismundi Miłodrowski Consortis Ur-
rea Exoluta, Attestante Uno Eodemq Actu Vietatione
resignasse, in Annis vero Alijs Obloquentibus Contractibus An-
norum 1683 1686 et 1689 Sortem Eand pt Olim Gsi Sigis-
mundum Miłodrowski Integram seu Medietatem Uti-
tunc post Fata Parentis binos Fratres respicientem
in tenutis diversimode p Summis Sexaginta et Cen-
decem florenorum Polonicalium Extasse, Attentis Ipsis Re-
positis et Alijs Transactionibus Summamq Quadrin-
torum Viginti Unius et Grossorum Duorum apud Successores
Olim Gsi Joannis Miłodrowski et Centum Tynphonum
apud Sr Antonium Zdrojewski haerentibus Superius p Judi-
cium resolutis in Ptium Bonorum praesentium Univer-
sis Substantiae Paternae Includendo Reviso Statu Bonorum
in Latifundijs et accidentijs expedito Palpatisq praemissis
Documentis Massam Totius Olim Gsi Sigismundi Mi-
łodrowski Parentis, Fortunae ad Summam Octo Millium flor.
Polonicalis in Tynphones Sex Millium Trecentorum Un-
decem Tynphonum Sextariorum Duorum Grossorum Quat-
or et Solidorum Duorum efficiens reducit et Constituit
Qua Constituta NN. Martiannae N. Josephi Stawski Ca-
nae Ol. R. Petri Kaminski Viduae Consortibus atq Helenae
Virgini Innuptae Miłodrowskim Dotem Quartae Portionis
ex Ptio Bonorum Eorund Constituto dempta Summa Ma-
um Millium Centum Tynphonum Materna Assign-
et Adiudicat et Cuilibet Illarum per Tynphones Ducentos
Sexaginta Septem Sextarios Duos grossos Duodecim
mam Agnoscit et Solvendam Censet et Licet J. Mi-
drowski B. C. Ploczn Loco Solutionis tam Earund Dotum Pa-
narum qm Maternarum una cum Adscriptitia Rbli A-
nae de Miłodrowskie Kaminska p Ipsa cum Summa Mater-

Dotali

Petali Lauritis qm. Leb Sulzbeim p dedicatione Aulæ Centum
Incragenta Symphonam Adinventam Edivisionem Agrorum
Sine prisemmatronibus Altris Essent Tandem quoniam Illa
Staussa ex Patru Graconen Conducta in Summa Miserabil Stato
cum N. Lamizska Visu Cultorum Utorumq Carente et Nobilitate
Lena Melodrogska Virgine Innupta in Remotiori Palatinatu
videlicet Graonen Commanenti Rem Economicam gerere
insufficientes extate viden pinde Accurrendo Miserabi
li Patri Earum Leudenog Justitiæ Decernit Judicium Jo
Lenis Jun Melodrogsky B.C. Plocen Uti Bonorum Eorum post
Parentem Suum et Actualis Possessor Summas Grecenstas
et Dodem Jun Zestrano et Lud Sulbeim Summam Ma
ternam Cujibet Eorum Sexcentorum Symphonum tum pla Sta
cta Aula Centum Incragenta Symphonum in et p Vigilia
Festi S. Joannis Baptistæ in Anno Deodante Ventura. M.
Sexto. Nobilibus vero Mariannæ Nobis Staarb Annæ Clin
Nobis Lamizskæ Consortibus cum Helena Virgini Innupta
Melodrogskim Summam Cujib et Earum Maternam Sex
centorum Symphonum et Quib Nobi Lamizska Landem Rem
tam Sexcentorum Symphonum cum Summa Ducentorum
Tringragenta Symphonum ab Palco Mariæ Sta
Cita et p Eius Spsum Adamum Melodrowsky B.C. Ploc
Levita et Uti Bonis Ejus Cum Summa Quingenta Sexa
ginta Florenis Palatinis Jux Staussa, Lamizska, et Helena Virgini
mis vero Paternis Jux Staussa, Lamizska, et Helena Virgini
Melodrowskim, per Summam Ducentorum Sexaginta Sex
ptem Symphonum Sexagenarium Ducum et Graconum Duo
decem Symphonum Sexagenarium Ducum et Graconum Duo
decem Omnibus Citra proclusionem. Jam vero Jux Ma
riannæ de Clystenstein Ultimo Voto Sulbeim Nobis et Filiæ Virginis ex Per
Jux Melodrowsky quam Sulbeim Nobis et Filiæ Virginis ex Per
sona Sua per Sexdecim Symphonias et Sexagenarios Duos ut Per
sona Sua per Sexdecim Symphonias et Sexagenarios Duos ut Per
ciat Summa Centum Symphonum in et pro Festo Secunda
p Festum Sti Matthæi Apli in Anno proxime venturo Se
ram Actu Presentis Mensis Solvat et Realiter Enumeret Pro
summarum Ultro earum et Virginalis Dotis Summarum et

Officium Cæsens Castren. Capitl. Plocen. ad Oblationem G. Stephani Sulborski Decretum Infrascriptum Condescensoriale in Fundo Bonor. ~~[illegible]~~ Srebrna per Judicium Terrestre videlicet GG. Camerarii et Vice notarium Terrestres Plocen. inter Parte introcontentas prolatum, manibus Eorundem GG. Camerarior et Vice Notarij proprijs Subscriptum reproducentis ad Actuariam actisq. præsen. ingrossandum Suscepit in Tenore Sequen. /: inserat. Originale Eiusd. Dni Circa Acta Relictum.

In Castro Plocensi Feria Tertia in Crastino Festi S. Michaelis Archangeli Anno Domini 1755

A Cum Plocie in Termino Compromissi p Partes infrascriptas praefixo videlicet die Sexta Mensis Martij Anno Domini 1755.

Coram M.fco Thoma a Dębowa Gorad Dębowski Succamerario Palatinatus Plocen. p Famatos ac Sp̄bles Casimirum Kieynik Scabinum ab una Antonium Jędrzejewicz Paulum Jarocinski Consules Josephum Kozłowski Notarium utriusq officij Civitatis S. R. Mtis Plocen. Michaelem Łuszczewski ejusd. Civitatis Instigatorem a secunda tunc eandem Famatam Paulum Jarocinski a Tertia Partibus electo Sup. Arbitro Judice tum Perillustri Rdmo Casimiro Rokitnicki Archidiacono Pastoriensi et Officiali Gnali Plocen. et S. Josepho Zielinski B. C. Plocen. expte Famati ac Sp̄blis Casimiri Kieynik Scabini Civitatis S. R. Mtis nec non M. Antonio Zakrzewski Vexillifero Zawskrzey et Vice Capitaneo ac S. Antonio Bagienski Notario Officialibus Castrensibus Plocen. ex parte Famatorum ac Sp̄blium Antonij Jędrzejewicz Pauli Jarocynski Consulum Josephi Kozłowski Notarij utriusq Officij Civitatis S. R. Mtis Plocen. et Michaelis Łuszczewski ejusd. Civitatis Instigatoris ad extremum Gnosis Matthia Bagienski Camerario T. Zawskrzen. et Jacobo Kęsicki B. C. Plocen. expte Famati ac Sp̄blis Ejusd. Pauli Jarocynski Consulis Civitatis S. R. Mtis Plocen. a tertia Partibus Locatis Arbitris Judicibus in praesentia Gnosorum ac Nlium Adami Miłodrowski Antonij et Joannis Chmielewskich Valentini Zołtowski

Jmg

Andreae Szczepkowski Burgrabiorum C. Plocen.
Josephi Białowieski Francisci Kossowski Ad
Venatorum Drohiczen. Joannis Zglenicki Adam
Czerwinski ac aliorum plurimorum Nlium ad acta
praesentia congregata necnon Mlis Rmi Generalis
Petri Mortycki de Plocko authentici et jurati
acclamantis acta praesentia assumpti et eandem a
clamantis.

Judicium Supraseriu Compromissoriale vide
cet Mfcus Superarbiter Perillustris Rdus
Mfcus et Gnosi Arbitri Judices per Suprapo
sitas Partes locati inscitendo Inscrip
ni Compromissoriali contractus Castrorum Plocen. F. 6. p
F. Purificationis G. V. Mariae proxa Anno pr
sen. per Partes supraposita ~~inscripta~~ ad
cidendas ~~causas~~ finaliterque disjudicanda
et sopiendas Causas tam Rescripto S.
Majestatis de data ejus die 24. octobris Anno
tenito 1754. Commissarijs ~~inter~~ ad disjudican
mus Famatos Kieczynski Jędrzewicz Jaro
ski Kozłowski et Łuszczewski dispositas
quae expte Famati Jędrzewicz in Judi
Proconsulari Civitatis S. R. Mtis prosecutas
Decreti solidati ac ex quovis fonte praete
num emersas inscire et recognita cum p
nare data facultate et potestate easque Cau
finaliter decidendi Complanationem
sacrae die 2da mensis Junij Anno 1753. in
ta ac totum et integrum processum in quibusvis m
tuis praetensionibus abinvicem ~~inter~~ easque Part

Kieynik Scabinum ejusq Civitatis suo et Contis Suae nuc Par-
te ab altera ratione Civitatensium Contributionum con-
stitutam non intrasse, contentaq Objectorum ejusq Manife-
stationis ex privato rixarum odio in acta Proconsularia
cons Famatum Kieynik interposita esse patent, proin-
de pro praemisso progressu non posse eosq Famatos
ac Spbles Paulum Jarocinski Antonium Jędrzejewicz
Josephum Kozłowski et Michaelem Łuszczewski pae-
nas evadere sententiat Decernendo quatenus
eluendo hunc suum progressum Turrim praetorij
Plocen hinc et ab actu praesen in duabus Septima-
nis ingrediantur ejusq Sessionem et quod Famati ac Spbles
Paulus Jarocinski et Antonius Jędrzejewicz pro subor-
dinatione ad faciendam circumscriptivam Mationem
Famati Łuszczewski, per Spatium quatuor Septima-
narum, Famati vero Josephus Kozłowski pro suscepta
eadem circumscriptiva ad acta Mationem ac privato
ausu ejus ex actis eliminatione, Michael Łuszcze-
wski pro praecipitanti sine consideratione ejus in
actis recognitione, per Spatium binarum Septimanarum
continuent et expleant nec non in eggressu de
eadem Turri et quod Famati Jarocinski et Jędrzejewicz
quisque eorum per poenam Quadruplicem 14. MP. Fama-
ti vero Kozłowski et Łuszczewski quisque eorum per Poenam
Duplicem 14 MP. Parti Videlicet Famato Kieynik
Judicio vero suo quisque eorum per medium earundem Pae-
narum in instanti quae indulgentur solvant et realiter
enumerent. Mationem vero praefatam Coram actis
Proconsularibus Civitatis S. R. Majestatis Plocen F. 2
post D. Misericordiae proxima Anno 1753. per Fa-
matum Łuszczewski circumscriptive ex odiosa ri-
xarum subordinatione factam Judicium tollit Cas-
sat et annihilat nihilque bonae famae ac honori
Famati Casimiri Kieynik nocere debere declarat

Jmt

quinimo pro eliminanda, ac nemini extradenda ex actis proconsularibus
primam ~~Rentis~~ Famati Kieynik requisitionem cum
Protocollon autem comportatum pcia Judicij sui qu
tatione ~~ex~~ Famato Notario Civitatem extradi
Quo ad Cathegoriam Famati ac Spblis Antonij J
drzejewicz Consulis Civitatis S. R. Mtis Plocens cons
matum Kieynik Scabinum ejusq Civitatis introduc
Controversijs suo coram Judicio Compromissoriali
ductis et exauditis quoniam hac in Cathegoria Ca
sa ratione propalatae p Famatum Kieynik cons Fama
tum ac Spblem Jędrzejewicz calumniae in officio procons
lari Civitatis S. R. Mtis Plocens promovebat et exim
post Decretum ~~latum~~ sumptae supp Famato Kieyn
perialitatis ad Judicia assessorialia S. R. Mtis
exportatum gravamino se cons idem Decretum man
datum prosecuta ~~of~~ haec Causa esse deducit pindec
in hac Cathegoria subjecientibus sese ipsae Partib
decisioni Judicij sui Compromissorialis hocce Judicium ~~Jud~~ Inq
quisitiones coram officio pconsulari eductas repon
re mandat, ad repositaq eorundem Inquisition
~~quibus~~ Actoris Famati Jędrzejewicz quibus se illa
in officio pconsulari Citatus Famatus Kieynik su
iecerat, et ad Ptem subijcit, reservatione et lecti
nem, condescendit, quibus lectis et p singula tes
recognoscentium puncta trutinatis documen
repositis ppensis et ~~trutinatis~~ considerantis quando quidem no
modo ex ipsa repositis documentis Verum et ex lectis In
quisitionibus deducit Famatum Casimirum Kieynik
Scabinum Civitatis S. R. Majestatis Plocens Plenip
tentiam Specialem p M. ~~Jacobum~~ Jacobum Chamski
judicidam Trrem Plocens coram actis Castrens Plocens
post F. Visitationis E. V. Mariae Anno proxime praeterito
in personam ejus ad vindicandam objectam Siliginis ~~furtum~~

interceptionem

Jms

interceptionem exparata Copia ad acta porrecta recogni-
tam, in se assumpsisse, et Decreto Judicij Officij Castrens.
Plocens. F. 2. in Crastino F. Immaculatae Conceptionis
G. V. Mariae Anno proxime praeterito 1754. inter Famatum
ac Spbilem Jędrzejewicz ab Una et eundem M. Czam-
ski Subjudicium T. Plocens. pte ab altera lato, quoniam
non praestiterat in objecto contentorum Plenipotentiae Pae-
nalem pro circumscriptione eundem M. Czamski adin-
ventum, et Plenipotentiam ex actis eliminari decla-
ratam, jam vero Famatum Kieynik de suggestione
ad faciendam eandem Plenipotentiam indigitatum, et in
~~[illegible]~~ Inquisitionibus ~~de~~ de propalatione, calu-
miosi ejusdem objecti, ac de alijs inconvenientibus lae-
sionibus conciues Civitatis Plocens. irritantibus incusatum
esse, idcirco et pro praemissis deductis inconvenientijs
non in poenalem eundem Famatum Kieynik Judicium
Compromissoriale esse vult, et licet majores ~~[illegible]~~ ad men-
tem Statutorum ~~[illegible]~~ promeruerit poenas ad Mi-
tiores tamen ex Clementia Judicij sui Compromisso-
rialis procedendo Meliorato itaque ~~[illegible]~~ Decreto Officij
Proconsularis F. 5. ante F. S. Thomae Apostoli proxima
Anno praeterito 1754. inter eosdem lato Decernit Quatenus
eluendo hunc suum progressum Jdem Famatus Kieynik
Turrim Praetorij Plocens. hinc et ab actu praesens in
duabus Septimanis ingrediatur ejusque sessionem
per Spatium Duodecem Septimanarum continu-
et et expleat, nec non in eggressu de turri eadem
Semiduplex Vadium Capitaneale # Famato et Spe-
ctabili Jędrzejewicz Judicio vero suo per medium
inquisitionis quod indulget Solvat et enumeret. Protertio
in Cathedorio Famati Pauli Jarocinski Consulis
Civitatis S. R. Mtis Plocens. cum eundem Famatum
Kieynik promota ~~[illegible]~~ et ante
hac in Judicio Officij Consistorialis Plocens. agi-
tata, si quidem ~~[illegible]~~ ex ipsa Inquisitionibus in Ju-
dicio Consistorij Plocens. eductis ad praesens ~~[illegible]~~ Coram
#tum in Sublationem Condemnationis in officio proconsu-
lari hac in Causa obtentae Poenam 14. M.P.

Jms

ab hoc

ri quovis Judicio prosecutum Cognoscendi resol-
vendi Inquisitiones antiquas in Judicio ~~Com~~
Proconsulari eductas reserandi alias Lib. ubi
fuerit expediendi Juramenta attentandi
Poenas sup quo compecient irrogandi ac o-
mnes praetensiones mutuas Protestatio-
nibus et Terminis Comprehensas p exigentia
legis et justitiae nihil intactum et insolutum
relinquendo finaliter Sapiendi Cujus quidem
Judicij Compromissorialis eadem Partes Judica-
to praecisa quavis appellatione ~~ac~~ Sub Poena
Banitionis sup Parte Contraveniente Publi-
canda sese Subiecerunt Inscriptione eadem
Compromissoriali praemissa latiq in se Comple-
ctente, Itaq pro die hodierna in actu Con-
tenta huc Plocia locum p Partes designatum
Condescendit Jibidemq fundata Sua Jurisdi-
ctione Compromissoriali ac Pace et ~~vacu~~ Secu-
ritate publica actibus Similibus congrua
p Vocem Mtis in actu Contenti proclamata
Partes ad Comparendum Suo Coram Judicio ejus
Mti acclamare injunxit quibus partibus Actore
Citato Famato ac Sphli Casimiro Kieynik Scabino
Civitatis S. R. Mtis Plocen ptr Citato Simul et
Actore ~~Ibus~~ Famato ac Sphli ~~Ibus~~ Antonio Jedrze-
iewicz Consule Civitatis S. R. Mtis Plocen ptr. Famato
Josepho Kozlowski Notario ut-
riusq officij Civitatis S. R. Mtis Plocen Citato ptr.
Famato ac Sphli Paulo Jarocinski Consule Civi-
tatis ejusdem Citato Simul et Actore Suo p inte-
resse ptr. Citato Famato Michaele Luszczewski Insti-
gatore utriusq officij Civitatis S. R. Mtis Plocen ptr.

Jmj

Comparentibus et Secum in Controversias descendentibus
Controversijs partium Coram Se inductis et exauditis
cumentisq; ppensis et trutinatis Judicium quo ad Cathe
riam Famati ac Spbles Casimiri Kieynik raone
lesiva Protestatione coram actis Proconsularibus Civi
S. R. Mtis Plocen. F. 2. post D. Misericordiae proxima
no 1753. p Famatum Michaelem Luszczewski Civem
utriusq; Officij tam Proconsularis qm Advocatialis Civi
S. R. Mtis Plocen. Instigatorem facta Circumscriptio
cong Famatos ac Spbles Antonium Jędrzejewicz Pau
Jarocinski Consules et Josephum Kozłowski Nnum
eundem Luszczewski Instigatorem Civitatis S. R. Mtis
Plocen. Suum ad Judicium introductam Suspensi
solutione repositorum Documentorum ac decisione ej
Cathegoriae Protocolon actorum Proconsularium Ploc
in quo supra de actu Specificata Protestatio rep
Suscepta Comportare Famato Josepho Kozłowski
Notario Civitatis ejusq; injungit idq; in instanti
et quoniam Comportavit proinde Satisfactione Decreto
dicij sui adinventa ac ulterioribus Circa eandem Comp
tationem hac in Cathegoria controversijs Partium pro
contra inductis et exauditis documentisq; repositis
pensis et trutinatis # quando quidem deducit Man
festationem supra de actu Specificatam p eundem
met Famatum Luszczewski facta coram actis Castre
Plocen. F. 3. pt F. S. Luciae V. et M. Anno 1754. contra
Famatos ac Spbles Paulum Jarocinski et Antonium
Jędrzejewicz Consules Civitatis S. R. Mtis Plocen. de
ordinatione Sui ad faciendam Maone reclamat
in nexum Complanationis Varsaviae die 2. mensis
Junij Anno 1753. inter Famatos ac Spbles Antonium
Jędrzejewicz ptunc Advocatum Josephum Kozłowski
Notarium suo et totiq; Magistratus ac Communitatis
Civitatis S. R. Mtis Plocen. nne ab una et Casimirum
Judicium Compromissoriale resolvendo anteriorem Judicij
suspensionem

urgadher Kieynik

Imo

Imponit silentium protestationes quasvis ab utrisq ~~Cap~~ factas Cassat Decreti Plenq Vigo.

Thomas Dembowski Succamerarius Plocensis per Omnes Tres partes Inscriptus Superarbiter mp

Casimirus Rokitnicki Arch. Pultoviensis ex Parte actoris Arbiter mpp

Josephus Dzielinski ex Parte S. Kiegnik Arbiter Locatus mpp

Antoniy Zatrzewski Vexillifer Terrae Zawskrzen et Vice Capitaneus Castrensis Plocensis Arbiter a parte Secunda Locatus mp

Antonius Bagienski Nrius Castrensis Palatinatus Plocensis Parte Secunda locatus Arbiter mpp

Matthias Bagienski Camerarius Dni Zawskrzen ex parte Famati ac Spectabilis Jaroczynski locatus Arbiter mp

Jacobus Kęsicki Burgrabius Castrensis Plocensis ex pte Famati ac Spectabilis Jaroczynski locatus Arbiter mppp

Officium Ptens Crensis Capitli Plocensis ad oblationem Famati Adalberti Przykulski Scabini Civitatis Plocensis Decretum Compromissoriale infrascriptum Inter partes Inferius specificandas hic Plocensis latis ac manibus ppp Superarbitri et arbitrorum propriis Subscriptum reproducens ad acticandas actisq Ptens ingrossandas Suscepit in Tenore sequenti (Inserat) Originale quoque Decretum Compromissorialis Circa acta relictis

Actum in Castro Plocensi Feria Secunda pt Dominicam Judica Quadtem pxa Anno Dni 1755.

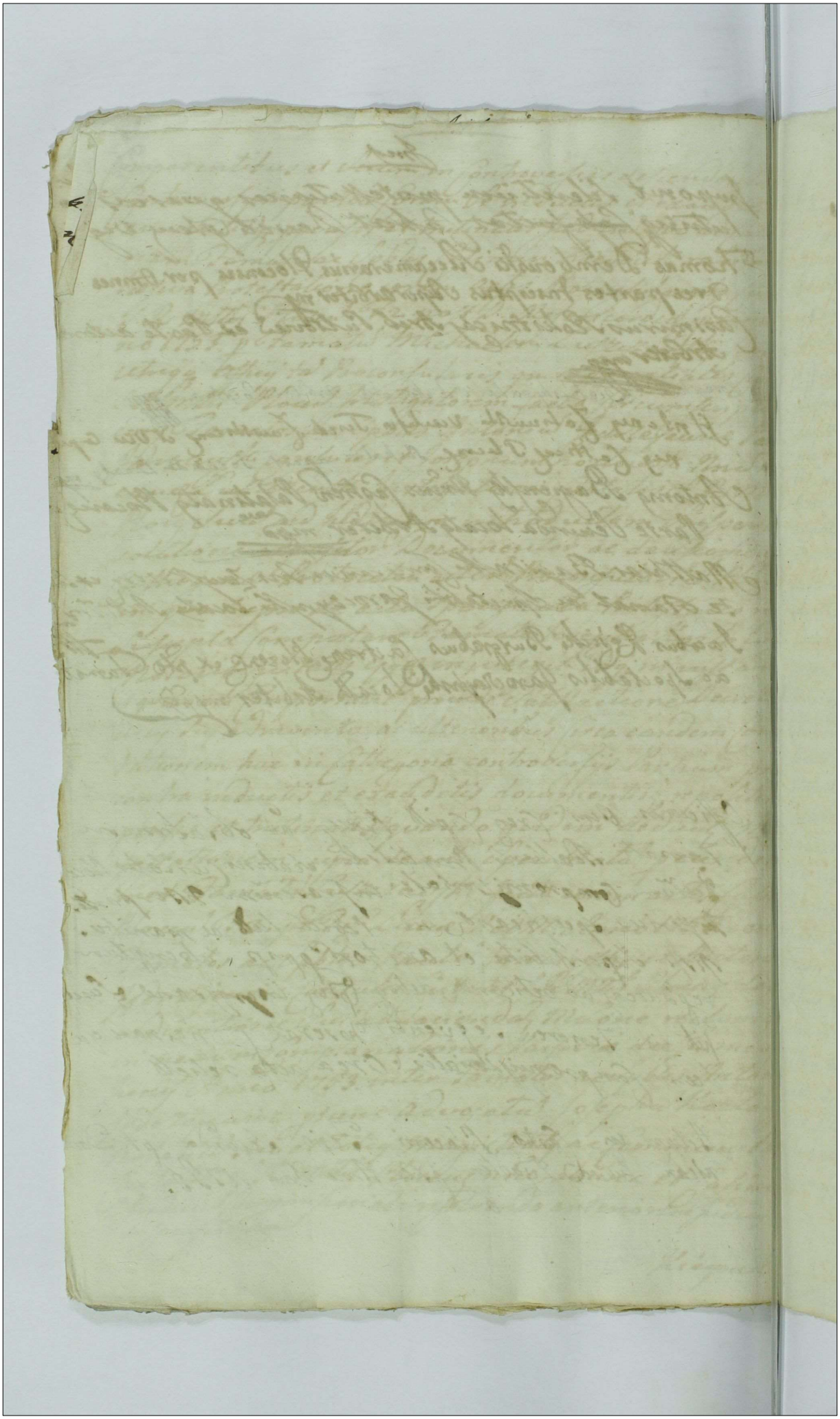

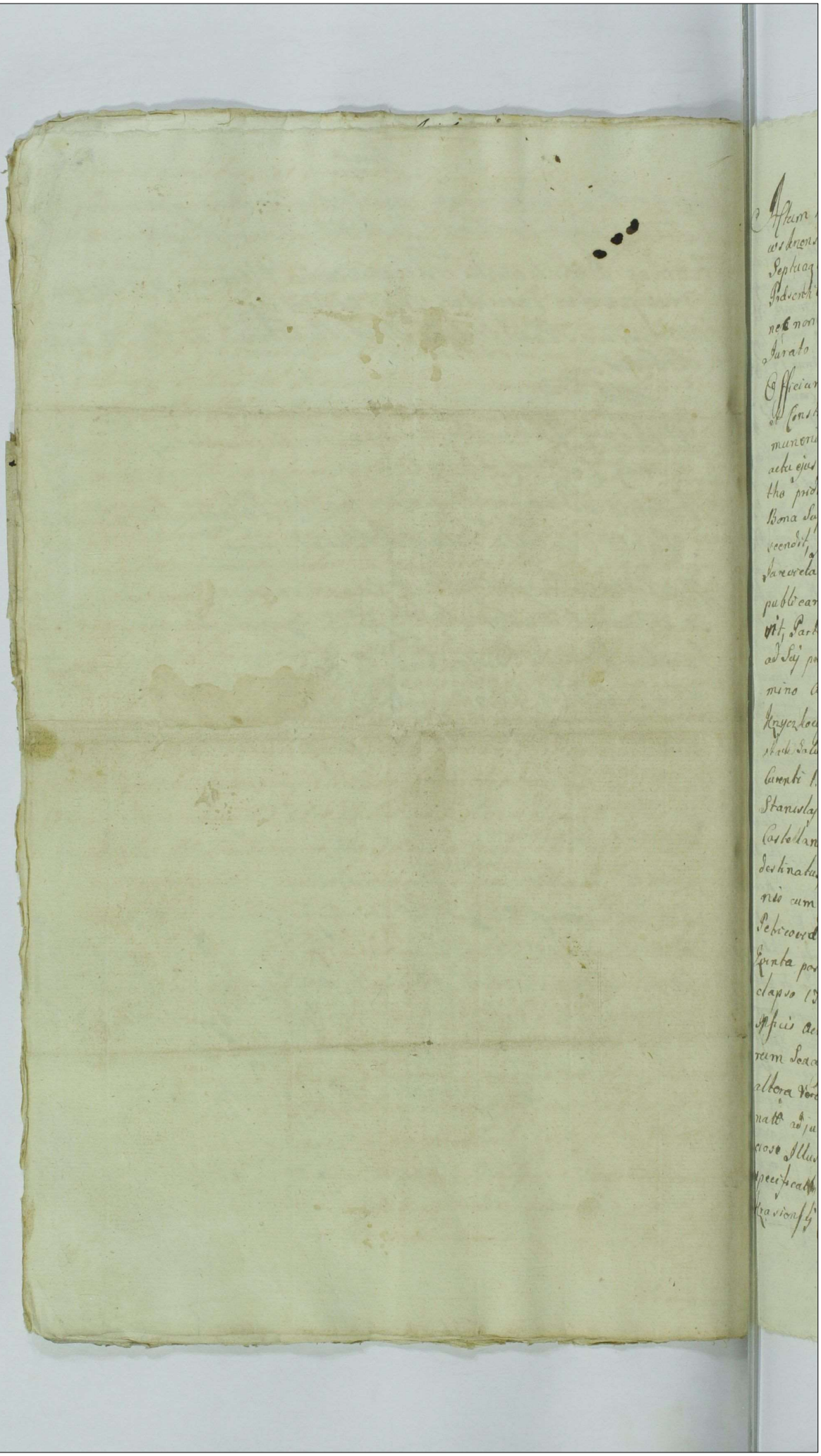

37 #

Actum in Bonis Mobilibus Illustris Ludovici Krasinski Subdapiferi Zawrstensis Citati Jurevicki, Hereditariis Terra Quinta post Dominicam Septuagesimam proxima Anno Domini 1755to Stanislao Krasinski Judicibus Provincialibus ac Nobilibus Francisco Wasilewski Alberto Jodkowski necnon Illustri Regni Provido Matthia Kalinowski authentice et Jurato de Bonis Mobilibus Actum hunc Acclamavit.

Officium Burgrabiale Castrense Lucimiense Juratum, inhaerendo Legibus et Constitutionibus Regni de peragendis executionibus Sanitis, Vigore muneris Officij Sui habetoq; praecomisso per Decretum Executoriale de dato ejus Feria Quarta in Judicijs Ordinarijs Provincialibus Regni Tribunalis Regni Sabbatho pridie festi Sancti Stanislaj Hosiae anno Elapso 1754. latt. ad Bona Supra fata Mobilia cum Superius exarato Nobilibus ac Illustri Condescendit, Jurisdictionem Suam Executorialem avocata prius Pace Citationis Jurevicki per Vocem Illis fundavit, Pacem et Omnimodam Securitatem publicam Officijs Executoralibus Cautam Sonante Lege praemissa dixit, Partes tam Actoream Jurevincentem, quam Citatam Jurevicki ad Suj praesentiam Acclamare Ministerialiter mandavit, Quo in Termino Acclamationis Personaliter Comparens Nobilis Stanislaus Krzyzkowski Specialis Actis Scabinalibus Curiae Regiae Magistratus Lubinensis die Secunda mensis Januarij anno ad praesens Currenti 1755to ad ~~urgendum~~ Executionem Illustris Magnifici Stanislaj Bieganowski et Agnetis de Rzeczycka inviceni Conjugis Castellanorum Rypinensium Actorum Jurevincentium Inscriptas et destinatas Plenipotentiae Reproducto Decreto seu Potius Sententiae Bonitionis cum ejus Publicatione in Loco Ulteriori rejudicationis de dato ejus Feria Quarta in Judicijs Ordinarijs Provincialibus Tribunalis Regni Feria Quinta post festum Sancti Martini Pontificis Anno praesente elapso 1754to in Causa ratione de Bonis Mobilia Illustribus Officialibus Actoribus in Summis Prima Quatuor Millium Sexcentorum Septuaginta Sex Florenorum et groscorum Viginti Unius Originali, altera vero Mille Florenorum Polonicalium Provisionali Decreto Tribunalis rejudicatis in Bonis Judicatis mobilia sese Extendentibus ac Officiosse Illustribus et Magnificis Actis et Jurevincentibus tam in Supra specificatis Summis quam perducto processu coram me Super Magnifico Krasinski Citto et Jurevicto Tradito Tandem post haec Summas

Sapra scripti

Suprascriptte ase Illustribus Actoribus Ducentorum Ejusdem
la Zlowcy et grassorum Decem Talli, tam in Superius exarabis
mes quam Super receptte Obligationy coram Acte Authey Regni
cognitti, diuissii non possolubiq Supra prdicenschis Summis, Vi
lenter expulsis, Usu et Possessione privatiey Proinde contra Leges
de Expulsionibus Vigore Constitutionis novellte An anno 1728to
Ind sanctte Successionj, Processu Causd latiori inve Emanay, Supe
Officio Ludovico Krasicassij Subdapisera Lawsteney Citato Juris
Oblatte et publicatte Vigore ejus Decretj seu potind Banitionj cu
ejus Publicationy Petijt executionem fieri et per agi et Sortes tam
Summis quam Successibus Correspondentes Tradi et reinducij
Eard Sortes, a Parte Vere Citata et Juriscla Personaliter Comparens
minus Ignatowskij Officiorum Krasiensich Bonorum Modia Commissa
et Pleni potens reproductis Manifestationibus de Ludera Nomine Officii
sdj Subdapisferi Lawsteney Principalis Suj Eandem Executionem Manifestatio
Binis et Eodem prima Coram Acte Castrey Cichonowey Zona Quarta po
festum Sancti Bartholomeij Apostoli 1749no per Officios Franciscum Krey
sdj Subdapiferum Ierd Lawsteney Palatinatus Ploceq et Bagumilla
Niceborska Conjugum, Contra Officios Stanislaum Bieganowskj Nicilla
rem Kevalaciey et Agnethem Niceborska Conjuges Sororem germanam
dominas autem Illustres Officios Castellanos Lipineq de nullitate Di
sionis Totalium Bonorum Modia cum attineatijs in Locis Palatinat
curiertium, altera & Instantia Officij Ludovici Krasiensky Subda
fferi Lawsteney Suo et Officiorum Mariannd Officij Dominici Krasno
Dapiferi Czerniechoviey Cristind Officij Stanislaj Nowicki Pincern Chel
Consortum Krasinskich Sororum Suarum germanarum idq ad Edendo
mittend Manifestationi Superius de Acta Exarata Similiter de nullita
Divisionis Totalium Bonorum Modia cum attineq, Ja super Termina
Citd Citationis per Eundem Officium Krasiensky Subdapiferum Lawsteney
Suo et Officiorum Sororum Suarum Contra Officios Bieganowskie Cas
nos Lypineq pro Judicijs Ordinarijs generalibus Tribunalt Regni Pol
viey per Eplem Regni Znalem Providum Albertum Nicolaevsk
theq et Juratum de Villa Modia Majori cujus recognitio Coram Actis
Brunicensibus Sabbatho post festum Circumcisionis Christi Dom
anno ad presens Currentt 1764to ad Bona Supra id pro Cessatione

38 Inscr 129

CCIx Actum in Bonis Siemiethowo Dorohostkio Krillustris et

128

sionum supra mentionatarum, ac aliorum pretensionum fassius in se Manifestationibus et Termino Obligantibus Impugnavit, et tunc eam pretensam predicti Causa remissionem nomine Officii Principalis Sui ad Judicia Tribunalitia Regni Petricoviensis effectandi, Officium sta Burgrabiatus non obstantibus hisce Manifestationibus et Termino Deponente Lege ubi Jure Judicata ad Traditionem Bonorum Comunium de Catalit, Tandem Subveniente officio Stanisławskij Iratre officii Krasieńskij, officii Ludovici krasieńskij Socero [illegible] nomine, [illegible] officii Krasieńskij hinc proferendo cum effectibus sibi debitis Verba, Vielmożny Pan Ludwik Krasieński Podstoli Lawdańskij [illegible] a Swagier moy z Stym się Oświadcza Żebyś Pan miał od Wielmożnych Breżańskich Kasztelanow Lipieńskich y Koni Ziudziny Sto y Drugie Po Trzydziestu nie dopuszcza y nieważ się Pan tego abys Tradował Sobie y Dopo dwoną nie dopuścił, Ewa attenta ejus modi Impugnatione Idem Prosses Burgrabius Laicensis aperagonda Tradendaq pretallegatarum Bonorum Supersedit Causamq predictam cum toto ejus effectu ac Partibus Ipsis Ubiq pro Ultimata disjudicatione Jurisq domandanda Tradictionem Bonorum Executionem ad Judicia Tribunalitia Regni Petricoviensis unde prius emersit remisit, remittitq predictam Conservando Partibus tam Jurevincenti quam Jurevicti Terminum ex registro Causa hujus Competenti Una cum Impugnationibus in pretallegatis Judicijs paratis peremptorium Executionis predictæ Vigore.

Jacobus Ostaszewski Burgrabius Laicensis Laicensis

Officium Juris Castrensis Capitaneale Płocense ad Oblationem Dni Alberti Rutkowski Actum Executionis Inscripti in Bonis Jure fori Nominandis officio per infrascriptum Dnum Laicensis expedito ac Manu Qui prius Inscripti reproducentis ad Actum actui Juris Jurisdictionali Susceptis in Banco Regio Varsaviensi Originale Quod Actus Executionis Circa acta Scabinalia In Civitate Płocensi Feria Sexta post Festum Sancti Pauli Primi Eremitæ proxima anno Domini 1753to.

Actus per acta Executio-
nis in fundo Br.
Modta

1755

Actum in Bonis Szymiethowo Łoziobrodzkie. Rdissimi et Rendissimi. Matthiae Antonij Lini mis. Mostowski Metropolitani, Gnesnens et Plocens. Canonici Cathedralis Plocens Citati jure victo hodierno dicto, Sabbatho in Crastino Festi Ste Dorotheae Virginis et Martyris. Ao Dni 1754.

Coram Rmo. Jacobo Rzeński Burgrabio Terrae Plocens in Gentilium. Valentini Szumański, Joannis Sokolski, necn. Mis Dni Judis. Provisi Mathej Szymańskí de Bonis Sanctis Ecclesiastica Judtis, et jurati. ad actus Terrae acclamand. assumpti. Quibus Nobis Burgrabio Terrae Plocens insistendo legibus Dni de pagen. Mco. Thoma Pegrio Dębowa Góra Dębowski Plocens Plonden. executionibus eo mne Sarcito, Satisfaciendo quoq additionib ab Illo et Capnio ad intrascra pagend per exactum habitis vigore muneris officij Sui ad Bona Suprascra cum Suprascris Filiis Filiq condescendit, jurisdictione sua ossa p Suprascrum Mem. fundavit pacem et Securitatem plicam circa ejusmodi actus observ. et legeces vand. Custodivit, Partes tam ad jure vincens quam et jure victa ad Sui comparitionem p dicto Mi acclamare insunxit, ad cujus Mis acclamationem plr comparen. Nobis Martinus Zoraw[ski] Oknator Palatinatus Plocens unus ex actis, Suo et Mtis Mariana de Jerzmanowice Relicta Mti. Jacobi Zoraw[ski] Cancerno Plocens. Comitis Viduae Matris, et Perillustris. Rendissimi Michaëlis Zoraw[ski] Canonici Cathedralis Plocens. Fratris Suor. Ad jure vincens nne, reproxit Decretum seu potius Penas binas Baronum. cum ejus publicationibus, primae quid. de Actu ejus in Sro Plocensi, Fra Secunda, prodie Festi Sctae Elizabethis, Ao Dni 1754to, et hocin Causa ratione quotarum binarum prim. Centum Florenorum Polonor. parentia Laborum, altarius Ducentorum Florenitis. p contentia Laborum ab obus proveniens, tum curruum variis rebus, atq boum laboraticium duorum parium, necn. Vadiorum, ac penarum Scilicet pond Splicis. quatuor decem Marcarum Polonor. pro indebita aggravatione ad mentem Dni Castrens Plocens, Duplicis Vadij, et quadruplicis pond 14 MM. Polon. p contraventione ejd Dni Castrens Plocens atq Vadij Capreatis parentia laborum Dni. Tribunalitio adjudicatis, tum Vadij p contraventione ejd Dni Duplicis, Morsiui autem Vadij pro objecto et non deducta Vim legis Sapientia, atq Vadij Simplicis in Sublationem Condemnationis et pond Lite 14 MM Polon. Decreto Anni 1750, Decreto autem

autem 1752do Anni. Vadij p contravention Duplicis, et Serre Ip
Solone, tum Vadij Capreolis Simplicis in Sublationem Condemnationis in
mino Satisfactorio circa Maonem, necn bifarie purati extractus
creto plane ultimario Tribunalitio Vadij Capreolis Duplicis, utrius
Tribunalitijs, ana cu pena Luita 14 mm. Polone Decreto in lam
nunc Cubrens, altramvoro de dicto ejus Tradendo pl. Jm Sets
orec Aplipea in Anno Dni in Anno Condemnationis Donor Sipon
thowo. p Mtum Philippum Nexum. Brochwick Zoike. Notar
Castrens Sochaczowien expedit, et ad acta Cren Plocens Sabbat
postridie Festi Sti Nicolaj Episcopi eod. Sublato provedi, enta
Summario ut potes Convulsione Dnorum Tribunalitor, ac repetitio
travens Vadij Capreolis Duplicis, tu in Sublationem Condemnatio
in Anno Condemnationis Vadij Capreolis Simplicis, Insup Summ
Duorum Millium Agryphor Polon. Cumpena Luita Sopten
cato Polone. Actr jure vincens ad judicat non ptolutionis, nec cora
bour. Cum Actrib ac reor vobis extradi juncta restitutionis
ejsdem Causa debis latior in de obligatorio Sup Levillatis
Rendspino. Mostowski Metropolitano, Mesrens et Cathed
Plocens Canco. Sed jure dict obto et publicato, Vigore quor
Seu potius pendet Paczum Lugi eard publicationib petijt ex
tionem prominato Mtis Actor urg ex dict jure vin
fieri et pagi, ac Sorten pportionatr Summis Supra exaratis
ac Lex Suis pcis in Decreto Tribunalitijs expss. Mtis dict
vincens ac Reillatis Rendspino Cano Cathedrali Plocen cita
ad judicat correspondens tradi, cujus affectationi citat
Burgrabij Crehp. Partis dict jure vincens uti in rebus judic
dicta Lege novella Constitutionis Grodnens. Sanct
scriptionem. Inventarij vero continet, cujus Conscriptionis
lonico Idiomate Regnit talis Budynki. Dwor
Naprzod W stodole Izmiek jeden na zachod stronce, ktor
iest nadtup Izni Sieder, a na wierzchu Izni. Szoji, z kostkowego
wa budowany dobry, nanim poszycie deskowe ze trzciny
my na pul otwarty stary, perzu miedzami u wiencze brak
Uniego wienca dwoie staric, u pierwszych kuna Zelazna,
Ad p vindicatione Causa et litis expensar errogat.

ze skobelkami dwiema, u drugich zatyka drewniana ze skobler żelaznemi
y zklepiskiem całem, do mocenia, tem cała dla koni. Srodkiem
wiązd iest wnim, ze dwiema płatami małemi. po iednej stronie. zamyka
niemi, stary, zły, i prochniały w węgieł budowany. z drzewa, z którego
mieyscami węgły pouchodziły, y na wylot drzewo wyprochniało. Umie-
szczone trzy, iedne na biegunach, drugie także na biegunach ze skob-
elkami dwiema y wrzeciądzem, trzeciego siedlę rzuc. zabite
dylami, którego iest nad tą izbą dwa oprocz wiązdu na szer łą-
czni trzy, y tolec kupiecki, nanich poszycie nowe, tylko w szczytach
brakuie knopkow, te zaś chlewiki na podłodze z dylow z których,
stoią na zachod y wschod szczytami. Item z kopy w słupy y dyle budowa
ney oprzestrzeni, której nad tą izbą łączni, kleci naszen zaś pułczwar
ta, do wegnania Inwentarza naznaczaiąc iest stara, podnią słupy
nad prochniałe, unicy drwi z dylow na biegunach, stoi na zachod,
za niey poszycie stare, ale dobre, szczyt odarty, do którego to
wolny przez podwrone przeiazd, y wyiazd Aktorom pozwalaiąc.
Ogrodek do warzywa zapodworkiem. Durnskiem. Ku Karczmie Lech
leżnaście przedtaie iedno, około niego płot witg. z iedney strony,
a z drugiey strony. z erdzi y z płotem. Sawetkiemi mieyscami wywrocony,
w sadzawkach zaś wolne łowienie ryb ku tylko na potrzebę
Suscie WW. Aktorom pozwalaiąc. Budynki chłopskie.
Pierwsza Chałupa chłopska, w której mieszka Iaco Witg. Sawet
ogrodnik, ma żonę Agnieszkę, dzieci troie, syna Iakuba, Corek
Dwie, iedna Kunegundę małą, Katarzynę przy piersiach wesz te-
rech Niedzielach, w tow parę założyny młody nieobwarzony
inszego niema, tylko Suoich krow dwie, y cielę, letnie iedno Su
ni dwoie, robi wolni sam dni cztery, a kobieta od Niedzieli do
Niedzieli, ale z dawnoścą trzyma, pogłowne płacić powinien za
iedną głowę. Chałupę nową w kachlach budowaną
z izbą y sienią, unicy drwi troie, dwoie u izbi na biegunach
a troie u izby na zawiasach małych żelaznych zwnecznych
y skobelkami dwiema żelaznemi, okienkow dwa w drzewnych
nych, kominek y komin w ielki wgline lepione dobre piec mały
w kącie patrzący, pułap na izbie y izbie z dylow, poszycie nowe
szczytach zaś iedna strona tarcicami, a druga deskami obite,
której nad tą izbą łączni trzy, naszen łączni tyleż, oprocz sieni, i to
dołek y kopiną wstępy y dyle budowane nowe, Zazad chałupa

nowa

oprocz Stodotki y Szopki, wrekumperencie do pomieszkania. Dworu[?] ponieważ Folwark nieskończony iest, w którym ani pieców, ani zapowi, ani okien niemasz, tylko owcewnijż stoią, przeto mieszk[?] Expectatywa w którey przedtym tenże Lawet mieszkał onemu podda[?] ieł, a teraz Administrator. Nowa, która iest cała zła, y prochnieiąca. w[?] giebi budowana, okna iednego niemasz, a drugie skienka[?] w drewno robione, mieyscami szyby potłuczone, possyeta[?] u wierchu perzu niemasz, drzwi żadnych na bilgana[?] tak u kleti Ko z u gory, Komorka wsiem zdybuieiąca. Druga Chałupa w którey mieszka Pracowity Kozł Ogrodnik, ma żonę Ewę Sy[?] małeyka sześć lat maiącego, wołow parę zabżnych starych, ins[?] go niema, tylko Iwoie, twiest krowę, wypustkow dwoch, Swin[?] ieden, powinności takąż to prawuie iako y pierwszy, role z dawn[?] ści trzyma, chałupę zaś starą ale dobrą w szachulcu budowan[?] z sieni y Izby, Stodotkę y Szopę, Drzecia Chałupa w kto[?] mieszka Pracowity Kozł Kapela Ogrodnik, ma żonę Zofią Dzieci troie, Adama Syna, y Corki dwie ieden Jadwigę, a drug[?] Maryannę, wołow zabżnych parę, Iwoich krowę ieden Lat dwoie wypustkow, Swinię ieden, powinności takąż to[?] że całey drużby, role z dawności trzyma, chałupę [?] wschodkowe drzewo w Węgiel budowaną, starą zbą Szopkę z sienią y Komorką w Izbie, Stodotkę stary. Pole ozimne. Zimą z Folwarku poczynaiącego się za kar[?] do Ogrodow Kozłowskich po prawey stronie gościńca idąc[?] do Srzeńska Ozimkowo 11 Zyta Sztyrta połowy skib rachuią[?] 23 yzlaka naiedno Staie. Pole Jarzynne. Tamo. Na Folwar[?] ku poczynaiącymsię od Końca wsi przy gościńcu idącym[?] Pieniężkowa Kogalnego, z iedney drogi strony Dobud[?] dy, a z drugiey strony. między pawłoczkiem Kaczmarskim[?] Ozimkow podorarych Osm dzieiąt Cztery przez Staw Dwo[?] na Dworzyscie stay Ozimkow tyleż na pgtym Stawie Ozim[?] kow Cztery dzieści, y z tąd. Pole Ogrodowe

Stio. Folwarkiem od błędowiąc przy gościńcu do Kłeczka idąc

Jm Ix

idącego. za rowem Ozimkow. Dwieście przez staie iedno, za drugim rowem Folwark nazwany Grądziki ozimkow Sześć dziesiąt. Siedm przez staie iedno, na drugim Folwarku prosto tychże Grądzikow Ozimkow. Trzydzieści trzy. przez staie iedno, y z łąkami. Post. Cujusquidem Sufficientem. Inventarij conscriptionem, tam aedificia Curialia, qm villanu, agros una cum inseminatione hyemali tantum, hortu, prata ejsd agris adjacentia, sylvas, et borras ad aedificia, et focum valenę, liberam piscaturam piscium in piscinis. p necessitate sua, Subditos utriusq sexus una cum pueris, aedificijs, juvaminibus, Inventarijs Eorum proprijs, Vigilijs obedientia cuncta p eosd Subditos praestari solitt, agris p ipos possessis, attinentijsq et ptinenę iam exnunc in realem et pacificam possessionem in Summis Superius specificatis, Vadijs, ac Poenis Seorsivis. Decretis. Tribunalitijs Rni Petricovienę Mfus. Mariannae de Jezewskie. Relictt ob Mfu Jacobi Zorawskij Pincernae Ptus Plocenę. Conti Viduae Matri, Martino. Venatori Ejusd Ptus Plocenę, et Perillustri Rendissimo Michaeli Canco Cathedrali Plocenę. Zorawskiem Filijs. Actt jure vincenę usq ad psolutionem Summarum, Vadiorum, ac Seorsivarum poenarum. adjudicatt, Voce Suprascriptae Mlis. adstantis. tradidit, traditq Psenę, ac. Eosd Mfos et Perillustrem. Rendissimum. Canum Cathedralem Plocenę Actores jure vincenę, in praemissa omnia (: ut Superius descriptt est:) nemine impugnante et contradicente intromissionem admittendo in praesentia Duorum Nlium et Mlis in actu Annotatt introduxit. Decreti sui Executorialis Vigore. Sufficienterq processu Sup Perillustri et Rendissimo Mostowski Gnesnenę et Plocenę Canco Cathedrali Citt jure victo perducto. Jacobus Kęsicki Burgrabius Crenę Plocenę mpria

Officium praesens Castrensi Capitulo Plocensi ad Oblationem
G. Andreae Smolenskij Traditionem infrascriptam in Bo-
nis inferius nominandis Officiose per infrascriptum
G. Burgrabium Cren. Plocensi expeditum de manu ejus
propria subscripto reproducentis ad Acticandum
Actisque praesens ingrossandum suscepit in Tenore Legi-
ti P. Inserat. Originale ejusdem Traditionis circa
Acta relictum

In Castro Plocen. idque sub Celebratione Judiciorum
F. Ida post Festum Sanctae Luciae Virginis et Mar-
tyris proxima Anno Dni 1764to

Traditio in Bonis
Siemietkow in rem
MM: Zorawskich
serviens 1754 Ao.

Actum in Bonis Egidij Sortes hereditarie Generosi Antonij Egidij Feria Tertia post festum Sancti Laurentij Martyris proxima Anno Domini Millesimo, Septingentesimo, Quinquagesimo, Quinto. Coram Spectabili ac Nobili Nicolao Burgrabij Castrensi Plocensi in Presentia Generosi ac Nobilis Nicolaj Burgrabij Castrensis Plocensis notorum. Carolo Karpinski, Symonis Drabinski, Jacobi Ligbicky nec non aliis Civibus Civitatis Plocensis de Villa Smiecino Rathi et juriati ad acta specialiter ascitis et rogatis.

Quo quidem Egidij Burgrabij Castrensis Plocensis existente, Nobilis Dei peregrine Praetorius Generosis, Satisfaciendo quod Mandato officij Sui Additionis Sui à Magnifico Stephano à Dembowa Dembowski Palatino Plocensi, Plocensis, Cymbariensis Capitaneo Dni Patris Servato peragenda per Exhibitum habita, in Virtute Literarum Commissionis Cum Ejus publicatione de actu Juris in Curia Plocensi Feria Tertia post festum Sanctae Margarethae Virginis et Martyris proxima Anno Domini Millesimo Septingentesimo Quinquagesimo Quinto Et Instantia Generosi Hippolyti Egidij Actoris Juramentum Supervisionis Generosi Antonij Egidij citato juravit et hoc respectu non solutionis Summarum Pecuniarum Decreto Terrestri Sandomiriensi Subcessoriali adjudicatis primo quidem Quingentorum Florenorum Polonicalium possessionem Elisabethae Egidiae, alterius Centum Florenorum Polonicalium possessionem Annae Hedwigis Egidiae Terrestris Petragintae Trium Florenorum Polonicalium, et Capitalium Fundi Egidia Andreas Hippolitum Egidij et Agnetem Sororem Jus Germanitatis eidem Egidia concernens una cum Sumptuum Expensis non excedendo Summas Originales Circa Majorem et publicatis Ex Requisitione Officiosa Superscriptorum Actorum ad Bona in actu Sententia Cum Alibi et Alii Condescendit, Quibus Actor eidem Officium fundavit et Sortem Actoream juravit recepit, quod Sic Citatam juravit ac Deinde Presentia Dicto Alii acclamare injunxit. Quo in Primo Execuciali Burgrabiali Patter comparentes Dni Hippolitus et Agnes Egidiae Frater et Soror inter se Germani reprodicta Condemnatione supra de acta Summotula petierunt ab officio hus Burgrabiali Sortem proportionatam in Summis ac provisionibus adjudicatis Sibi Fratri, Quorum effectum Officium Burgrabiale annuendo ad Traditionem Mayoratus Conscriptionem Coram Spectabilis Quorum Tenor Sequitur

[illegible]

Zastawnika 2do na Klimanch prosto Drogi zapłotny Zagon
Stow alias Garycki Dworskich Staiemiednem Zaczynaią się od D
ki zapłotny a ciągną się do Stow między miedzami ziedny k.
Dwiea zdrugi strony k. Pana Stuchowskiego 3tio nitimze Klu
Ky koli Zagonow Bow Stay Dziewięcioro poczyna się od Dro
Zagumny a ciągnie się do Granic Rudki Margrabie mię
miedzami ziedney Sukcessorow Pana Dominika Ogieckiego
gi Strony tegoż samego Sukcessorow 4to Stoki koli Zagono
Dziesięć Małych Dworskich Zaczynaią się od Dąbr a ciągną
Granice Goryspeckiey Stay Dziesiąto, między miedzami ziedney
Sukcessorow P. Tomasza Ogieckiego zdrugiey Strony P. Dziedzica
y zaczęstamin Polu Dziewiątem 5to Stanowią tamtemże Polu
nem Kasztanek koli Zagonow Sześciu Małych Dworskich
nie ciągnie się od Stow a ciągnący się do Granice Goryspeckiey
Sześcioro między miedzami Pana Jana Stuchowskiego a
gi Strony Pana Antoniego Ogieckiego Dziedzica Zdrugiey
Stami 7mo w tymże Polu Dziewiątem za Wsią Kuchrzeczew
Siwłoczek koli Zagonow Pięć Małych Dworskich Stay Dwoie
no się od Drogi Chrzeczewskiey a ciągnie się do Swięcy
miedzami ziedney Pana Dominika Ogieckiego Sukcessora
zdrugi strony Pana Secretnego Zmiewskiego Zastawnika
w tymże Polu koli Siedm Zagonow Małych Dworskich Pod
Stay Pięcioro zaczyna się od Swięcy a ciągnie się 9no się
nic Swiecinskiey Między miedzami ziedney Pana Domi
Cudkowskiego a drugiey Strony Pana Szymona Grabinskiego
kę y Zarosłami 10mo Łąkę u Błotka przyczyn na Prze
Chrzeczewskiey między miedzami zobudwoch Stron Pa
kuba Rybickiego za Tyno się od Granice Chrzeczewskiey
gnie się do Lesnicy Sieckanowskiego od Goryspeckiego
zarosłami 11mo w Polu Ogrodowym Zagonow Dwoyskich
zaczynaią się od Lisiakowa a ciągną się do Granice Swiecinskiey
dzy miedzami ziedney Pana Kozkowskiego Zastawnika
Stronyprzeciwnego Ogieckiego Dziedzica w tem miey
tylko ziedno Zda się do Lisnicy z Zadzwoch y zarosłami. 12no
ze Pola Zagonow Siedm Staiem ziednem Zaczynaią się od
a ciągną się do Granice Swiecinskiey Łąki y Zarosłami między
dzami ziedney Pana Goryspeckiego Drugiey Strony Pana
dzica przy Łące 13mo w tymże Polu Blumo Zabrodzie Koli
gonow Pięć Stay trawie Zaczynaią się od Stow a ciągną się
do Granicy Wardawka z Zarosłami y Łąg. 14mo Łąkę
Secretnie Między miedzami ziedney Pana Goryspeckiego
giey Strony Granicy Zarosłami na pasy da się od Drogi

ciemby a ciągnie się do Granicy Smiedzinskiej z Zanglem
Item ze Polu zgarowem pod Studzianky Roskie Kolo Za-
gonow siedem Łąk Granicę zaczyna się od Granicy Marpeczyńskiej
gnieby a ciągnie się do Stawu Miedzy Miedzami Siedmy Pana Dzie-
dzica Księgo drugiey Strony Pana Dominika Szyszkiego Lubiesz-
owskiego a tąkęy Zawsze Stawi Łąki na Błotach Zagonow pięć
zaczyna się od Stawu Roskiego ciągnie się do Drogi Tylney chaty do
Kamieni miedzy miedzami Siedmy Sukcessorów Pana Granicy
ka Zgłeckiego drugiey Strony Sąsiada Chłopa Pana Dominika
Rudkowskiego Poddanego Łąki Roski Kolo Zagonow pięć Stoy
Dwoie zaczyna się od Stawu a ciągnie się do Bruków miedzy
Miedzami Siedmy Pana Stadnickiego Sąsiedzkiego drugiey
Strony Pana Dziedzica alias Chłopa Jego Mci Dziewięcio-
na Imię Jadwigę Starowiery Margarety Kowalowny Podda-
ki Pana Dziedzica cum aliqua libera persona Spłodzony Syn
ki Lat plus minus Siedmnaście mający Która Roczne nie
bytą maiąca w Służbie Zostawiła. Chłopa Jakuba Pod-
daego Pana Dominika Rudkowskiego Która do Poddaństwa do Sta-
rego Pana Dominika Rudkowskiego Gospodarstwa należy od Pod Pan Hipolit Szyszki powinien by odebrać
Officium Burgrabiatus na znaczą, także Pogłownego Pan.
Hipolit Szyszki powinien dawać na każdy Rok po Złotych Siedm
z Kolwyecy wyrażony Chmy Sobie Podanych Złotych Soli Suchych dwu
dwey iuxta proportionem należyć będzie Officium Bie Pustadii
Duos quidem Pagenses conscripsit ac Subditum Supra Scriptum
Officium Burgrabiatus Magnifici Hippolito et Agnethis Szyszkiorum
Filiis Fratri et Sorori inter se germanis et quidem
Fratri quidem sexcentorum Octuaginta, Trium florenorum
Sororicalis ac provisionibus ab Actu in hoc processu adjudicatis
Summam originalem non Excedentibus, nec non pena Fisci et
Processus sufficienter deducto. Dum autem Sorori in Summa Se-
ptuaginta trium florenorum Sororicalis aggravatorum De-
cem actoribus Juramentibus tradidit ac Eosdem Magnifi-
cos Hippolitum et Agnetham Szyszkich Fratrem et Sororem
inter se germanos in pacifica Possessione Supra scripta
agrorum nemine contradicente ac Impigrante relicta
Extinguido, Secundum Decretum Juramentorialis Regale
Joannes Stanislaus Burgrabius Castrensis Plocensis

Traditio Bonorum
Eglesiae in rem Dnorum
Ignatium Sgsecchich per
Officium B. C. Plocensis
Subscripta Anno
Dni 1755

Officium Pro Sens Crenae Capitis Plocensis ad oblationem Q. Hippo
ti Sgsecchi Traditionem Infrascriptam in B. Infernus nominanda
Officiose per infra specificatam Q. B. Plocensis expeditam ac Manu
Ipsius Q. pro Subscriptam reducentis ad acticandam actisque Pro
Ingrossandum Suscepit in Renore Sequenti (Insertam)
originali Quidem Traditionis circa acta relictum
In Cro Plocensi ~~[illegible]~~ Bertia in Castrino Ob Nativitatis Dnae

40

Actum in Fundo Bonorum Villae Sutow Feria Secunda
post Dominicam Exaudi proxima Anno Domini Millesimo Septin
gentesimo Quinquagesimo Quinto.

In praesentia Officiorum Succorum et Dnorum Antonij Zadrzewskij
Vexilliferi Lauszerzen Antonij Kasinskij Incerne Locen Dominici —
Drzezdzewskij Venatoris Smolenscie Casimiri et Alberti Gorinskich
Dincrnich Locen Andreae Dzydzuszky Venatorich Zaterien Martini Jerem
skij Judicis Cechan Marci Ostrzeuskij Burgrabij Castren Cechan Jose
phi Zielinskij Adami Niedrogskij Alberti Wyszogrodskij Burgrabiorum
Castren Locen Josephi Zadrzewskich Vexilliferich Lauszerzen Casimiri
Duzniewskij Alberti Niedrowskij Stanislaj Horkowskij Adami Trzinskij
ac aliorum plurimorum ad Actum presen congregatt nec non Amplis
Dni Fratis Dni Josephi Limanowicz de Kowalewo authentici et
Jurati actum presen acclamant. Et Francisci Bartholomaj.

Judicium Terrestre Cechanovien ac Officium Castren Justinen Sande
scensorialia in fundamento Decreti Tribunalit in Judicijs Ordinarijs
Gralibus Tribunalitijs Feria Tertia infrascripto Festi Sanctorum Simonis
et Judae Apostolorum Anno proxime elapso Millesimo Septingentesimo
Quinquagesimo Quarto inter Officios Dzydzuszkie Vexilliferos Cechanovien
Conjuges Actr et Citatr tum Succesores olim Officii Joannis Jezewskij Venato-
ris Locen Actr et Citatr Perillustrem Amplissimum Melchiorem Jezewskij
Canonicum Cathedralem Locen Citatr et Actr nec non Gnosam Begu
mistam de Zbrochy matrimonialia adicitr tum et alias detricarie
prolati Quo Obsequente Decreto Judicium illud Tribunalitium motionem
a Judicio Terr Lauszerzen per Officios Dzydzuszkie Vexilliferos Terrestre
Cechan interpositam et per id Judicium admissam tum Citationes et
adcitationes Partium et quicq ex parte Perillustris et Amplissimi Melchioris
Jezewskij Canonici Cathedralis Locen pro approbatione ultimarij Divisio
rij Bonorum Regalitica et Sutowe pro re sua, Bonorum vero
Kowalewo et Dziwanowo pro re Successionis olim Officii Joannis Jeze
wskij Fratris sui applicationeq onerum ad eadq Bona Kowalewo et
Dziwanowo ex vi ejusdq Divisionij vese regulam Cabationeq Juriam
Officia Appellationeq de Jure devolutis prima olim ejusdq Officii Jezewskij

Venatoris Plocen. Secundi ad praesens voti Mfici Dieglowski Vexilliferi
Terrae Ciechan. Consortis ab ott. priori marito ejus Servientium, ex parte
verò Mficorum Dieglowskich pro approbatione eorundem Jurium Cons
tialium Cassatione verò Scripti rescissivi certi in rem Perillris Rndis
simi Jezewski ab ott. Mfico Venatore Plocen. Fratre ejus Servien. Suum
ad Judicium editas decidendo Controversijs Partium pro et contra in Ju
dicium introductis exaudit. documentisq. discussis, Siquidem praedia
Divisione in Zakrzewo Die Undecima Junij Aõ Millesimo Septingen
tesimo Quadragesimo Quinto inter Perillrem et Rndissimum
Melchiorem Canonicum Cathedralem et Mficum Joannem Ven
torem Plocen. Jezewskie Fratres inter se germanos respectu Bono
Paternorum et Maternorum facta Actis Castren. Plocen. Feria
post Festa Solennia Sacri Pentecosten Anno eodem roborata Bona
walewo et Dziwanowo cum assumptis oneribus eadem Divisione Spec
catis Perillri Rndissimo Canonico Plocen. Bona verò Mogilnica
chenki et Sortes in Gutowo cum attinentijs Sine quovis onere Mfi
Venatori Plocen. Jezewskim Jure naturae cessisse In Anno verò Mille
mo Septingentesimo Quadragesimo Sexto intercedente Actu Comp
natorio inter easdem Fratres Die Vigesima Quarta Junij in Zakrzew
conscripto manibus eorundem ac amicorum Subscripto et ad Acta
Castren. Plocen. Feria Quinta post Festum Purificationis Gloriosi
simae Virginis Mariae Anno Millesimo Septingentesimo Quinque
simo Tertio per Oblatam porrecto eundem Perillrem Rndissimum
Jezewski Canonicum Plocen. ejdem Mfico Venatori Plocen. Fratri Suo
Classem Suam Divisorialem videlicet integra Bona Kowalew
et Dziwanowo Divisione Suprascripta Sibi cessa Jure perpetuo
dimisisse, et in recompensam dimissorum Bonorum Bonis K
wo tantum cum attinen. pro usu et Commodo ad extrema vitae
tempora Sibi per Mficum Venatorem Plocen. ex altera Sorte Di
soriali dimissis Sese contentasse, Causa tamen majorum pro com
modo Perillris Rndissimi Canonici Plocen. proventuum Bona Mo
nica possessioni protunc arendatoriae Gnosi Osiecki Subjecta post

expiratum

expiratum Contractum arendatorium ejdem evacuanda et in possessio
nem tradenda, Bona verò Gutowo ad Bona Kowalewo rehabenda Scri-
pto rescissivo Die Trigesima Junij eodem Anno Millesimo Septingen
tesimo Quadragesimo Sexto ejdem Perillustri Rndissimo Canonico Plocen
Fratri Suo dato et ad Acta Castren Plocen Feria Secunda post Dnicam
Ramis Palmarum Anno immediatè elapso Millesimo Septingente
simo Quinquagesimo Tertio porrecto Mficum Venatorem Plocen
Spopondisse viq ejusdem Scripti rescissivi Perillrem Rndissimum Canoni-
cum Plocen in Bona praefata Mogilnica iam post Subsecuta fata
ottae Mfici Joannis Jezewski Fratris Sui officiosè attestante Relatione
coram Actis Castren Plocen Feria Tertia post Dnicam Invocavit Qua
dlem Aõ Millesimo Septingentesimo Quinquagesimo Tertio per
Mnlem recognita intromissum esse, Actus hos nulla reclamatione
stante vita ottae Mfici Joannis Jezewski vitiatos esse, itaq attentis
praemissis Documentis Jus perpetuum Super omnia Bona pro re
Succorum ottae Mfici Venatoris Plocen, Jus verò Advitalitiale Super
Bona Mogilnica pro re Perillris Rndissimi Canonici Plocen demon
strantibus approbata Complanatione Supra scra Die Vigesima Quarta
Junij Anno Millesimo Septingentesimo Quadragesimo Sexto inter
Fratres ex benevolo assensu Subsecuta Bona Kowalewo Dziwanowo
et Gutowo cum attinentijs pro re Succorum ottae Mfici Joannis Jeze-
wski Venatoris Plocen cedenda Declaravit oneraq omnia tam Divisione
Anni Millesimi Septingentesimi Quadragesimi Quinti Specificata
quam per ottae Mficum Jezewski Venatorem Plocen contracta ad eadem Bona
Kowalewo Dziwanowo et Gutowo regulanda esse censuit, Nihilominus
adhaerendo Scripto rescissivo Superius de actu annotato per ottae Mficum
Venatorem Plocen in rem Perillris Canonici Plocen Fratris sui dato et
per utrosq Fratres Subscripto Bona Mogilnica in possessione Perillris
Canonici testante Intromissione officiosa exstantia Juri Advitali-
tio ejusdem Perillris et Rndissimi Jezewski Subesse declaravit In ordi-

ne verò Deoccupationis Bonorum Gutow necessariam esse Condescen-
sionem Judiciorum Terrarum vel Officiorum Castren. et quidem pro
parte Mnificorum Dieglowskich ac Successricum olim Mnifici Joannis Jeze-
wski Judicij Terrarum vel Officij Castren. Dobrinen. vel Bobrownicen. seu Cow-
lien. aut Gostinen. vel Sochacovien. vel Vissogrodien. aut Rosanen. vel
Ciechanovien. seu Zawsorzen. aut Zacrocimen. vel Siradien. aut Do-
covien. vel Vielunen. seu Ostrzeszovien. sive Judicij Terrarum Plocen.
pro parte verò Derillris Jezewski Canonici Cathedralis Plocen. Judiciorum
Terrarum vel Officiorum Castren. eorundem Suprascriptorum in Fundo
Bonorum Gutow cum attinentijs in et pro Feria Secunda post
Dnicam Exaudi in Anno Millesimo Septingentesimo Quinque-
gesimo Quinto inciden. videlicet pro Die hodierna in actu conten-
ta mutuò Sumptu conducendorum adinvenit Quibus Judicijs vel
Officijs aliorum absentia non obstante dum modo unus Mnificus Ju-
dex vel Officialis à quacunque Parte conducendus adsit per hoc De-
cretum Tribunalitie data est potestas Comportationem Docume-
torum ad Substantiam Jezewscianam sese regulan. tum Jura
uxorea Mnificae Appollinarae de Karnkowskie primo Jezewska ad
praesens Dieglowska ejusdem à primaevo marito servien. atque onera ejus
olim primaevi ejus mariti elucidantium per utrasque Partes praevia
comprobatione Juratoria Subsequendum injungendi, eademque Docume-
ta distinguendi ad Substantiam et Domum Jezevianam pertinen.
Documenta penes Derillrem Rndissimum Jezewski haerere declarandi
ad Jura verò Mnificae Dieglowskae ac onera primaevi ejus mariti se sere-
ferent praecipuè Quietationes Authenticas sive manuales de per-
solutis Creditoribus Provision. ac Scripta quaevis ejusdem Mnificae Dieglowskae
extradenda demandandi, deoccupationem Bonorum Gutowo cum
attinentijs pro re Mnificae Dieglowskae ac Successricum olim Mnifici Je-
wski Venatoris Plocen. per Derillrem Rndissimum Jezewski Cano-
nicum Plocen. Subsequendum injungendi, eademque Bona in Possessionem

Mnificae

Mfica Dieglowska circumscripto statu eorundem tradendi praetensiones
ex re Possessionis Bonorum emanarum cognoscendi satisfactionem
si cui iustè debebitur praestandum demandandi, et Partes in praemissis
finaliter praecisa appellatione et nonobstantibus manifestationum
ac Trnorum oppositionibus Discrepantia Officiorum in sententijs ac
Contumacia Partis nonattenta decidendi pacificandi et acquietandi
Quorum vel cujus decisioni ut Partes pareant et acquiescant sub Poe-
na Banitionis illo in Trno super Parte contravenien publicandum eodem
Decreto Tribunalli adstrictae sunt, Actoratum verò Ratione interce-
ptorum Munimentorum cum Perillri Jezewski et Gnosa de Zbro-
chy Mackomaska Judicium idem Tribunalli ad Trnum praesen Con
descensionis pro resolutione et finali iuxta Trnos Partium decisio-
ne poenisque super quo intererit irrogandis Judicandum remisit De-
creto praeinserto Tribunalli in se fusius edisserenti et lgme in diem
hodiernam inciden ad fundum supraexpressorum Bonorum Gu-
tow requirentibus Partibus officiose Condescenderunt et Jurisdictio
nem suam ut Juris ac moris est fundarunt Qua fundata Partes
inter se Jure disceptantes ad Inscribendum Comparitionem Mnli adstanti
acclamare demandarunt Quibus acclamatis et quidem Mfici Dieglowskie
Vexilliferis Ciechan Conjugibus Actt et Citatt tum Successoribus ottae Mfici
Joannis Jezewski Venatoris Plocen Actt et Citatt per Mficum Josephum
Dieglowski Vexilliferum Ciechan suo et Consortis et Successorum Jezevi-
anorum nne pnter, Perillri et Rndissimo Melchiore Jezewski Canoni
co Cathedrali Cujavien Plocen Praeposito Lecovien Citato per Gnosum
Adamum Milodrowski, Succoribus ottae Mfici Antonij Milewski Citatt
Indicen et Actt per Gnosum Franciscum Milewski suo et aliorum
Succorum nne pnter, Perillri et Rndissimo Casimiro in Rokitni-
ca Rokitnicki Archidiacono Pultovien Canonico Varsavien Officia
li Gnali Plocen Indicen per Gnosum Albertum Wylazlowski Bur
grabium Castren Plocen Mfica Rosalia Jezewska ottae Mfici Adria

ni Gulczewski Thesaurarij Rosanen. Relicta Conte Vidua per Gnosum
Antonium Szumlanski in Judicio Condescensoriali Comparentibus
et Secum Judlter controvertentibus Quarum Partium Controv
sijs et illationibus inductis Judicium idem Condescensoriale exau
ditis, Discrepante Officio Castren. Gostinen. Causam praesentem
ad Judicia Tribunatt. Rni Petricovien. remittente in Sententia
cum Judicio Terrestri Ciechanovien. Licet quidem Comparentes tam
â Perillri Rndissimo Melchiore Jezewski Canonico Cathedrali Cu
javien. et Plocen. Citato, quàm â Perillri Rndissimo Casimiro Ro
tnicki Archidiacono Pultovien. Canonico Varsavien. Officiali Gnali
cen. atq. Mfica Rosalia de Jezewskie Gulczewska Thesaurarissa Ro
sanen. in Comparitionem Decreti praesentis intrantibus, reposit
Manifestationibus et quidem Prima per eundem Perillrem Rndissim
Casimirum Rokitnicki Archidiaconum Pultovien. Gnalem Offi
lem Plocen. Feria Secunda post Festum Sanctorum Innocent
Martyrum 1754 Ao, Altera per Suprascram Mficam Gulczewsk
Thesaurarissam Rosanen. Feria Secunda post Dnicam Misericord
Anno curren. Tertia per dictum Perillrem Rndissimum Jezew
Canonicum Cathedralem Plocen. et Cujavien. Feria Tertia post Dnicam
Misericordiae Anno eodem praesen. omnibus coram Actis Castren. Plo
cen. de Insubsistentia praelibati Decreti Tribunatt. in fundamento
cujus praesens peragitur actus factis, tum Relationibus Binis
tationum una ex parte eorundem Perillris et Rndissimi Rokitn
cki Archidiaconi Pultovien. et Mficae Gulczewska Thesaurarissa
Rosanen. contra Perillrem Rndissimum Jezewski tum Mficos
Piegłowskie Vexillifera Ciechan. Conjuges atq. Succores ott. Mfici Jezew
Venatoris Plocen. altera ex parte toties dicti Perillris Rndissimi Melchio
ris Jezewski Canonici Cathedralis Plocen. contra eosdem Mficos Piegło
wskie Conjuges Vexilliferos Ciechan. ac Succores ott. Mfici Joannis
Jezewski Venatoris Plocen. pro relevatione memorati Decreti Trib
E per Indictionem

nalitij

nalitij ad Judicia Tribunalitie Rni Petricovien editarum utrisq coram ijsdem Actis Castren Plocen Feria Secunda post Dnicam Rogationum Anno praesen nonpridem praeterita per Mtem Rni Gnalem Providum Adamum Chacinski de Mogilnica recognitis reproductis Remissionem Causae pro resolutione ad Judicia Tribunalitie Rni Petricovien concludunt, verumquoniam Judicium Tribunalitie Rni Petricovien finalem decisionem Causae hujus Executionemq Contentorum Decreti sui plenariam praecisa Appellatione et nonobstantibus Manifestationum ac Trnorum Oppositionibus Discrepantia Officiorum in Sententijs non attenta Judicio Condescensoriali praecommisit, Proinde Judicium Terrestre Ciechanovien Sacrosancte Contenta praemissi Decreti Tribunalitie observando et ad Executionem ejus accedendo remotis Suprascriptis Manifestationibus et Terminis Partibus Comparentibus nempe Mficis Piegłowskim Vexilliferis Ciechan Conjugibus atq Succoribus olim Mfici Joannis Jezewski Venatoris Plocen tum Perillustri Rndissimo Melchiori Jezewski Canonico Cathedrali Plocen Causam prosequi demandat, In prosecutione Quandoquidem Suprascrus Perillris Rndissimus Jezewski Canonicus Cathedralis Plocen contraveniendo praeasserto Decreto Tribunalitie post promulgatam Sententiam injunctae prosecutionis Causae ab inscripta Comparitione per suum comparentem recedit Proinde Judicium Terre Ciechanovien Condescensoriale rigorem Poenae Banitionis tam super eodem Perillri Jezewski recedente quam super Gnosa Bogumilla de Zbrochy Mazomaska disparente ad Instantiam Partis Comparentis videlicet Mficorum Piegłowskich Vexilliferorum Ciechan Conjugum atq Succorum olim Mfici Joannis Jezewski Venatoris Plocen extendendum declaravit et actualiter extendit Nihilominus ad publicandam eandem Banitionis poenam Mtem Judlem in actu Contentum addidit Qui Mtis additus eosdem Perillustrem Rndissimum

Melchiorem Jezewski Canonicum Cathedralem Plocen. et Gnosum Bogumillam de Zbrochy Matrimonialem intuitu Contraventionis Decreto Tribunalitie esse Banitos voce sua proclamavit de quo hanc suam fecit Relationem Post quam publicatae Banitionis poenam Judicium id Condescensoriale Causam praesen. cum toto illius effectu ac Partibus ipsis ad Officium loci Capitaneum cujus suprascripta Pars Banita cum Bonis suis subest Jurisdictionis pro facienda et debito Juris tractu de Bonis ejus peragenda Executione remittit Decreti sui vigore

Sigismundus Grabowski Subjudex Terrestris Ciechanoviensis mp

Officium praesens Castren. Capitl. Plocen. ad oblationem G. Joannis Dobskiej Condemnationem Infrascriptam in B. Inferius nominand. officiose per Sp. Sigismundum Grabowski Subjudicem Terrem Ciechanoviens. expeditae ac manu ejus propria Subscriptae reproducens ad acticand. actisq. praesens ingrossand. suscepit in Tenore sequens Reserat Originale ejusd. Condemnationis Circa acta Relictae

Actum in Cro Plocensi F. 2da post Dcam oculi Quadragesimalem Proxima Anno Dni 1756to

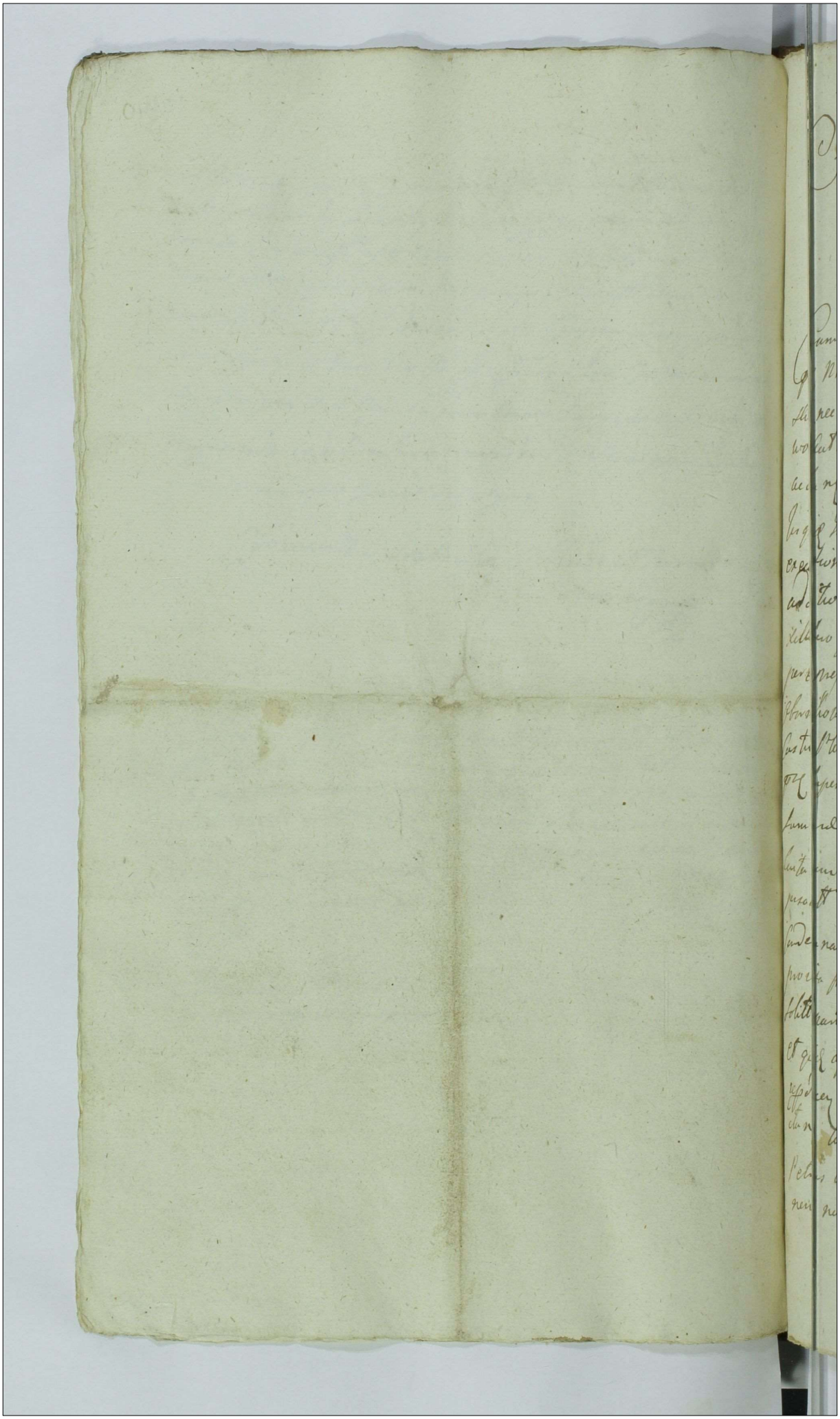

41 140

Actum in Bonis Sulkowo Błony Feria Tertia in Crastino Festi Sanctae Mariae Magdalenae Anno Domini Millesimo Septingentesimo Vingvagesimo Quarto

Coram G. Valentino Zołtowski Burgrabio Castri Plocensis in praesentia NN Joannis Zorawski Josephi Bromierski Joannis Jabłonski nec non Mlis Nni Gnalis Providi Pauli Stefaniak de Mochowo Authori et Juratt ad Actum acclamandi assumpti et eundem acclamans.

Vigore Gnosus Burgrabius adhaerendo legibus Regni de peragendis executionibus eo nomine Sancitt satisfaciendo muneri Officii sui additionique a Mfico Antonio in Zakrzewo Zakrzewski Vexillifero Zawskiensi Vicecapitaneo ad Infrascriptt peragendi per expressum habitt ex Requisitione Officiosa Honesti Andreae Obornikowicz Sartoris vigore Condemnationis da Actu quis in Castro Plocensi Feria Secunda post Dominicam Exaudi in Anno praesentis Super Gnoso Casimiro Trzcienski respecta non solutione summae Quadraginta Tymphorum et Marcarum ac poenarum Civitatum Decreto Judicii Castri Plocensis solvi adjudicatt et non persolutt obtentt et publicatt in Virtute itaque Superius exaratt Condemnationis idem Gnosus Burgrabius ad Bona Superius exaratt provisa prius pace et Securitate Circa Actus Officiosos servari solitt partes utrasque ad sui Comparitionem acclamare mandavit et quidem a parte Actorea Gnoso Stanislao Zołtowski processum reproducens et Traditionem nomine Honesti Obornikowicz affectans Cuius affectationi G. Burgrabius Annuendo licet si Nobilis Petrus Czachorowski Comparuit ~~attamen~~ attamen Traditionem non Impugnavit imo benevole permisit Officium

Tenti nato processu ad Traditionem Sortis proportionate Le
Le Contulit Cuius Tenor Sequitur qui modo Budynku do
Pomieszkania Połowa naznacza się to iest Jeby Sieni y Gary
Stodoły czwarta Część od Północy do Sochy Klepisko
na pół rozdziela się Szopka od Południa aktorowi wsłuy
cztery które iuż podgniły reparacyi potrzebuie wolny wi
y wyiazd, w ogrodzie Lech Dwie pasternakiem zasiane
cia lecha konopiamy zasiana ode drogi na Drugiem Kon
cu tego z Ogroda Prosa y Kapusty Kawałki Trzy, Pole Ozim
w Pierwszym mieyscu Zagonow Dwa Stay Troie z łączka Żyto
Zasiane item na Zebrakach Zagonow Cztery Żytem Zasiane
Staie iedno item przeciwko ogrodowi Zagonow Dwa Żyto
Zasiane item odeusi Stay Troie na Dwoygu Żyto na
pierwszym Jarych cztery na Drugiem Dziewięć na Trze
ciem Zagonow Sześć Jęczmienia z łąką po Strumieniu, Pole
Jarzynne Grochu Jarych cztery pod Baryany item Owsa
Jarych Sześć w tym że polu item owsa Jary ieden Stay Dwoie
Pole Ugorowe Pod Przyboiewo z iedney strony Drogi Ja
rych Siedm Na Dwoygu Stay z łączką po Drugi stronie Drogi
Stay Dwoie w nich Jarych pięć między Kolami PP Tłubi
ckiego y Dzięgielewskiego item Zagonow Dwa Stay Dwoie item
za Drogą Zagonow Dwa przy Kolach ad Sepra Dzięgielewskiego
y Tłubickiego Łączka we wsi w ogrodzie na pół Sprzątać
dą strony obiedwie aktor od wschodu słońca, Post Cuius pro
venturi Conscriptionem Agnos Superius expressos ac aedificia
id S Burgrabius Honesto Andreae Obernikowicz Sartori in
ma Wadraginta Zymphonae Marcis ac poenis Luitis in Decreto
expressis usq ad Exolutionem tam Summae Wadragita Zymphonae
Wam et Marcarum Tradidit Intromissionem Actori pa
Mlem Rni Glem Honestum Paulum Stefaniak admisit Pau

possessionem assignavit prout per Tradit et In Possessione
Reliquit Decreti per Vigore

Valentinus Zołtowski Burgrabius Castrensis Plocensis mpp

Officium per Castrensem Capitulo Plocensi ad Oblationem E. Stanisly
Zołtowsky traditionem Infrascriptam in Bonis Inferius nominandis
Officiose per E. Burgrabium Castrensem Plocensem expeditam ac manu Ipsius
propria Subscriptam reproducere ad Acticanda Actique per Ingros-
sandum Suscepit in Tenore Sequenti (Inserat) Originale Ejusdem
traditionis Circa Acta Relictum.

Actum in Castro Plocensi Sabbatho in Crastino Festi Divae Anno
Genitricis Gloriosissimae Virginis Mariae Anno Domini 1754

Traditio p. pte Honesti
Obornikowicz Sciniay

1754

Actum in Iuridico Bonorum Villæ Jutow Feria Secunda post Dominicam Exaudi proxima Anno Domini Millesimo Septingentesimo Quinquagesimo quarto.

In præsentia Nobilium Judicum ac Nobilium Antony Rosinski Subcamerarii Sochaczewskiego Laurentii Brzozowskiego Judicis Grodzieńskiego Ignatii Swarcz Casimiri et Alberti Gostowskich Procuratorum Sochaczewskich Alberti Gostowskiego Notarii Grodzieńskiego Valerian Zakrzewski Martini Kremski Judicis de Cechanowiec et Marci Ostrowskiego Burgrabij Cechanowca Josephi Zielinski Adami Nalecz Dowkontowskich Alberti Gostowskiego Burgrabiego Castri Sochaczewskiego Josephi Zakrzewskiego Vexillifera Zawichostensis Casimiri Leszczewski Albert Piotrowski Stanislai Koskowski Adami Krzyski ac aliorum ast actum Sochaczewskiego Congregati Locumtenentialis Regni Iuris Scabi Josephi Limanowicz de Nowawies authoris et prati actum Querentem ac clamantes.

Judicium Terrestre Cechanoviensis et Officium Castrense Sochaczewense Respective.

Dominus Radzieszowski insistendo Decreto Inhibitorio Regio Petricovia Feria Tertia in Crastino Festi Sancti Regni Petricovia Feria Tertia in Crastino Festi Sancti Stanislai Martyris et Judæ Apostolorum Anno Domini millesimo Septingentesimo quinquagesimo quarto Processum Regios Szczawskie Vexillifer Cechanoviensis et Longinus Regios Szczawski Iudex ad Regni Joannis Jezewski Vexill. et Vexill. Sochaczewskiego Scabinum Nobilium Mathiæ Vexillifer Sochaczewskiego Vexill. et Vexill. Serviens Nobilium Mathiæ Chrzanowski Canum Cathedralem Sochaczewskiego Vexillifer et Actu ac aliis coram Deo Contento protato quo respectu et Actu ac aliis coram Deo Contento protato quo respectu Querentium vocatis inter Partes Categoricis et specialibus Interventionibus in Ordine decadentiationis Processum Judiciorum Terrestrium vel Castrensium Sochaczewskiego pro utraq; Parte declaratorum ad Sochaczewskiego Castrum et pro utraq; Parte declaratorum ad Sochaczewskiego Castrum attinentis in et pro Actum Querentium Partes cum attinentis in et pro dictum Querentium Partes cum attinentis in et pro dictum Querentium Partes cum attinentis in et pro dict

est adinventa, injunctumq ut Judicium Terrestre vel
offm Castrens aut unus Judex vel offtis Castrens ab
sentia aliorum non obstante Comportationem
Documentorum ad Substantiam Jezewscianam se se
regulantium tum Jura Uxorea Mgcae Apolinariae
de Karnkowskie primo Jezewska ad praesens Pie
głowska eidem a primaevo Marito Servientia ac
Onera ejusdem olim primaevi ejus Mariti elucidan
tium per utrasq Partes praevia Comprobatione
curatoria subsequendam injungant vel injungat
eademq Documenta distinguant, ad Substantiam
et Domum Jezewscianam pertinentia documenta p
nes Perillrem Rendmum Jezewski haerere declarent
ad Jura vero Mgcae Pieglowska ac onera prima
vi ejus Mariti se se referentia praecipue quietati
nes Authenticas Sive manuales de persolutis
ditoribus provisionibus, ac Scripta quaevis eidem
Mgcae Pieglowska extradenae demandent, deoccu
tionem Bonorum Gutow cum attinentijs pro re
gnificae Pieglowska ac Successoribus olim Mgcae
Zewski Venatoris Plocens per Perillrem Rendmum
Jezewski Canonicum Plocens subsequendam injungat
eademq Bona in Possnem Mgcae Pieglowska
cum Scripto Statu eorundem tradat, Praetensiones ex
re Possnis Bonorum emanantes cognoscat, Satisfa
ctionem si cui iuste debebitur praestandam deman
detz et Partes in Praemissis finaliter praecisae
latione et non obstantibus Manifestationibus ac
Terminorum oppositionibus discrepantia offrum
in Sententijs ac Contumacia Partis non attenta de
cidat pacificet et acquietet Partesq ad parendum
et acquiescendum sub Poena Bnis super Parte
Contraveniente publicanda sunt adstrictae eodem
Decno Tribunal Jusius praemissa omnia in se enu
rante die hodierna in actu Contenta ad Fundum
Praefatorum Bonorum Gutow Condescendit Jurisdi
ctionem suam vice suprascn mntis fundavit

et Partes ad Comparendum sibi assignare fecit e
quidem Nges Siestrzewskie Castellanis Pechanovie et Lon
gevilles Catt et Catt tam Successoribus olim Mgci Jo
annis Sezewski Vratislaviensis Actt et Sctt per
Dnum Josephum Reglewski Scultetum Pechano
vien et suo Coll. et Synodorum Sezuanorum ad
presb. Ser.mi et Rendmo Melchiore Sezewski Epo
nico Cathedrali Kuyavien et Pocen Prepositi Lob
vien et Catt per Rndm Adamum Miladowski Sacer
dotem dicti Mgci Antonij Milewski Archidiac et
et Actt per Rndm Franciscum Milewski Sacer etiam
rum Successorum Ante Ser.mi Comes Comparationis
Ser.mi et Rendmo Casimiro ex Politica Sokolnicki
Archidiacono Pultovien et Canonico Gnesnen et Vi
ciali Gnal Pocen et Sandecen per Dnum Albertum
Wojciechowski Burgavium Radn Pocen et Mgcm
Nicolaum Sezewski olim Mgci Adriani Sulczewski
Pomeran Notarij Juratae et delecta Curie Vidua
per Dnum Antonium Stanislaum Officium Actor
Pocen et Gnesnen Partibus ex adverso
Partibus et quidem Nges Siestrzewscy
vestis Pechanovien et Consingibus Ejus
dem descendentibus et quidem Nges Siestrze
wskie Castellani Pechanovien et Consingibus Ejus
dem descendentibus, Jam dicto Re
verendissimo Decano Gnesnen et Pocen
Ser.mi et Rendmo Sezewski Cujacien et Pocen
Canonico Catt. et Ser.mi Rendmo Sokolnicki Gnal
diacono Pultovien et Canonico Varsavien et Gnal offi
ciali Pocen et Mgco Sulczewski Judicentibus
Manifestationibus et Pnis contra Decretum Gnes et
exui legi Cat incendiato petatur fatte oppositio
tibus, qui intuitu Manifestationis et quorum
Ser.mi Rendmo Sokolnicki officiali Gnal Pocen et
instanto Pocen et tenia secunda post Fm Sanctor
Innocentium Martyrum Anno Dni 1754 die vero
sententia Dni Judicis legi Sokolnicki et Mgco Sosnow
sententia Dni Judicis tenia secunda post Dm Misericor
dia Sezewski ibidem Anno Dni Mense et
die Anno Dni contra Ser.mum et Rendmum Mel
chiorem Sezewski Canonicum Pocen et Gnen de
cretum Judicis de observatione ejusdem. Ser.mum
Judicis et Mgci Adriani Sulczewski Pomeranij Nota
delecta Vidua.

autem et Rendmo Melchiore Jezewski Canonico Plo-
cens ibidem Feria Tertia post Dnm Misericordiae ante
itidem Currenti de relevatione itidem praesenti De-
cri Tribunal factas, nec non exportatarum Citationum
relationes Cedulas primam ~~itidem~~ Feria Secunda
post Dnm Rogationum ex Parte Perillris et Rendmi
Melchioris Jezewski Canonici Plocens contra
Mgcos Psegłowskie Vexilliferos Czechanovien
ac Successores olim Mgci Jezewski Venatoris Plo-
cens alteram ex parte Perillris et Rendmi Ro-
kitnicki Archidiaconi Pultovien et Officialis Gna-
lis Plocens et Mgcae Rosaliae de Jezewskie
Gulczewska relictae Viduae contra Perillrem
et Rendmum Melchiorem Jezewski Canonicum
Plocens et Mgcos Psegłowskie Vexilliferos
Czechanovien conjugis anno et actu eodem quo Su-
pra utrasque per Mnatem Regni Gnalem Procuratorem
Adamum Chacinski de Villa Mogilnica autem
et juratum ad Judicia Tribunalitia Regni Petri-
covien pro relevatione Decreti supra de actu a-
notati in Castro Plocens recognitas reponen-
tibus Remissionem Causae praesentis virtute Le-
gis pro resolutione praemissorum ad eadem
Tribunal Regni Petricovien Judicia, Sistendo
Executionem praelibati Decreti exposcentibus
Controversijs Partium exauditis in unam cum
Judicio Terrestri Czechanovien subjudicatus
non Conveniens Sententiam attentis prae-
missis Manifestationibus et Trnis Legique in-
stendo Causam praesentem cum toto ejus effectu
ad Tribunal Regni Petricovien rursus remittit
judicandam et Trnum in ibidem Partibus pre-
figit et Conservat peremptorium Actus pro-
sens Vigore. Alexander in Gorki Gorski Nrius Castr Gosch
Mgr

Officium praesens Crenae Capitulo Plocensi ad Oblationem D. Benedicti Leszczyn
ski Decretum Condescensionale Remissionis infrascripto in B. inferius no
minandis Officiose per ~~infrascriptum~~ Dominum ~~[illegible]~~ Lorski Nota
rium Crenae Postinenae expedito ac manu Ipsius propria subscripto reproduc
entis ad Acticandae Actisque praesentis Ingrossandum suscepit in Tenore
Sequenti (Inserendi) originale Quisque Decreti circa Acta Relictum

In Castro Plocensi Feria quarta post Dominicam Exaudi proxima anno Domini

1758 to.

Jm Mtm Pieglowskie
et Prlem Jezewski
Condescensonâ Se
Decrum

Jn Fundo Benor. Lutow

1755

Actum in Bonis Niepotowo dicto hereditaria Nobilium Driedzickich Feria Quarta post festum Transfigurationis Christi Domini anno ejusdem Millesimo Septingentesimo Quinquagesimo Tertio

Coram Jnoso Joanne Chmielewsky Burgrabio Castrensi Plocensi in Podlachia Judicante ac Nobili Alberto Szczutkij et Jacenno Radoszyce non Nlis Klki Jnatis Stanislai Joannis Bienicki de Kary actis Assessoribus ad actum quartum ordinarium assumptis et evocatis Jurisdicum Burgrabij Castri Plocensis inhaerendo tibi Nri deputatis traditionibus Jo nomine Sanctis satisfaciendo pro munere officij Burgrabialis additionis sui a Magnifico Antonio in Zakrzewo Zakrzewski Vexillifero Sanguerensi et Vice Capitaneo Castrensi Plocensi in virtute condemnationis in Castro Plocensi Sabbatho in vigilia Festi ortus Natalis Sancti Joannis Baptistae anno Dni 1753 ex instantia Jnosi Pauli Niepsuyskij actoris sup Nobili constantia de Niputowskie Nlis Alberti Driedzickij consorte Nlicta Dina rei actae summo studium typho. rum nata Szczutkowa pena lata Decreta adjudicati et tandem Nlem de Nlis Driedzickich non soluti sine indarem opterti et publicati ex Requisitione officiali suprascripti actoris procedentis ad bona supra memorata in acta fundata cum Nlis et Nlti supra memoratis Decreta pro Pace et Tranquillitate publica circa ejus modi officiosos Nlis observari solita condescendit Jurisdictionem suam justificavit et Nlis contrario tam actorem procedentem quam citatos ad Jnis praetia dicta Nlis declamare injubsit, Quo in tempore declamatorio alter comparens Jnosis Pauli Niepsuyskij ipsemet actor procedens reproducta condemnatione post latum Decretum optenta petijt ab officio suo Nlis agros proportionatos Libi Tradi, Juris affectationi officium Nlis annuendo ad traditionem agrorum se tendit cujus Tenor sequitur talis, nayprzod od Stawu Pod Karczmą Pańskie lig Płotke, Kolo zarzniętego lig od Granicy Bogucki a ligtrącą lig do Granicy Zakrzewskiej Stąd idąc prosto pigiey Pańskich Dworskich potem Granicą między mieszczanami Stary Zamek Pana Rzpltowskiego odprzodu stoncą dworu drogi Pana Murawskiego zarzniętego lig Stawkowe oprzeczkij, Potem w Polu Szczenicznowato w prostko Pani Driedzicky pozwany Zagonow stary zaczynaiąc lig od Drogi Brodowey a ligąc lig do Granicy Stey Zamek potem Drogą pany między Pana actora, a Przeciem Roli ugorem idącem z Płotki Jakonow pięć zaczynaiąc lig od Granicy Bogucki a ligąc lig do Granicy Łączka przy Drodze Pana Kuta Vejsty Dyktrego actora Stey Zamku uprawnych a assessio podoro wych oprzeczkij Stary Kawałek przy Granicy Bogucki Stey Zamku oprzeczkij Stary reservat propter haeredes quos quidem agros consignatos officium

Burgrabiale suprafato Actori Mti Paulo Niesułowski in summa
sentiu Tynphonu ac pena Luita Decreto adjudicatt tum proces
perducto in actualem Possessionem Tradidit, ac Eundem Actor
praeuta prius pacifica possessione per vocem Mtis supra Expressi
maligata nemine contradicente introduxit Introducitque praesentis
Decreti Executorialis Vigore.

Joannes Chmielewski Burgrabius Castrensis Plocensis mp

Officium praesens Crenae Capitis Plocensis ad oblationem P. Pauli Nie-
sułowski Traditionem Infrascriptae in B. Inferiori nominandae Officiosae
Infraspecificatae P. B. Plocensis expedit ac manu Ipsius propria subscri-
pta reproducentis ad acticanae actisque praesentis Ingrossanae Suscepto in
nomine Sequentis / Inserat / Originale Ejusdem Traditionis circa
Relictum

In Crenae Plocensis ejusdem sub Celebratione Judiciorum Bona quinta in Vigilia
Festi Sancti Jacobi Apti anno Dni 1755to.

Traditio agronum
in Bonis Niesułowo
per Officium Burgra-
biale Expedita in An-
no Dni 1753 Ingrosso
Paulo Niesułowski
Serviens

Actum in Villa Brzescie Sortiq dicta Hieronimowi
zna Feria Secunda post Dominicam Rogationum pro
xima Anno Domini Millesimo Septingentesimo Zim
quagesimo Tertio

Coram SS Joanne Chmielewski Valentino Zołtowski Burgrabijs
Castrensibus Plocensibus in praesentia SS Mathiae Rogienski Christophori
Brzeski Stanislai Kurowski nec non Mlis Rni Gnalis Providi
Raphaelis Lydziakowski de Villa Brzescie Authentice et Juncti
ad Actum praesentis acclamandi assumpti et eandem acclamari

Quicquid Gnosi Burgrabij in Virtute Decreti de Acta ejusdem Castro
Plocensi in Terminis Vocalarum Causarumque Officij Judicij
una cum Continuatione Anteriorum Causarum in Diem hodie
nam Incidentibus Feria Secunda post Festum Sanctorum Trium
Regum in Anno praesenti 1753 ~~inter~~ quo mediante Decreto
Injuncta est Condescensio Gnosorum Joannis Chmielewski et
Valentini Zołtowski Burgrabiorum Castrensium Plocensium ad fundum
Bonorum Brzescie Sortiq dictam Hieronimowizna mutua
partium Sumpta et Capitulo tempore praevia de adventu sui
avisatione ut Comportationem munimentorum et quorum
vis documentorum Sortem eandem ac praetensionem partium
utrarumque elucidantium injungent quibus Comportatis
revisis et Consideratis oneribusque eandem Sortem sufficientium
liquidatis dotem proportionatis de Bonis paternis et Mater
nis Consortem Mlis Nowowiejski assignabunt tam ejusdem
dotis quam deportatarum si apparuerint ex onere ejus
dem Sortis Summarum Solutionem demandarent seu
ex divisionem Sortis adequatis perficiant de praetensioni
bus fundi Auctis vel Deminutis Insominationibus
erogatis in Conservationem ejusdem Sortis expensis de dese

lutione

Seu reparatione Inventarijs Cunctis tum de violentijs oppressionibus obiectis Investigent Calculum ex Possessione provenientem a quo Interent excipiant Inquisitiones si opus fuerit expediant poenas super delinquente irrogent et cui quid et a quo Justo et equo provenerit adjudicabunt et Satisfactionem Indilatt decernent partesq in Universis praetensionibus nihil Intactum Relinquendo pro Exigentia legis et Justitiae finaliter decidant et moderent quorum decisioni partes parere acquiescere debebunt et Tenebunt idq sub poena Banitionis illo in Termino super parte Contravenientis publicandae. Itaq vigore praemissorum supra exaratorum ex Requisitione officiosa partium in Comparitione expressarum ad Bona supra Nominatt in Acta Contexta cum Nobilibus et Ministeriali supra expressis officium Burgrabiale Condescendit, Jurisdictionem suam praecauta pro pace et Securitate publica adstantibus Nobilibus fundavit qua fundatt partes utrasq ad sui Comparendae praedictt Ministerium acclamare Injunxit quo in Termino acclamatorio et quo partes Actores Nobiles Adamus Nowowieski et Magdalena de Brzeskie in licem Conjuges et quidem Censors in assistentia sui Mariti personaliter, Citati et Indicentes Nobiles Antonius Brzeski et Agnes de Parwowskie Conjuges in assistentia Mariti sui pmlti Coram Judicio Condescensoriali Comparentes et Secum Judicialiter Controvertentes quibus Inductt exauditt teneri pro ante omnia partes utrasq Decreto Injunctae Comportationis munimentorum et quorum ius Documentum Sortem dictam Jaronimowizna enucleantium idq in iuste officium Burgrabiale Censet et quoniam Nobilis Adamus Nowowieski Orginaliter actt Decretum Condescensoriale in fundo Bonorum Brzescie Sorteq nuncupatt Hieronimowizna Feria tertia post Dominicam Jubilate in Anno Millesimo Septingentesimo

Septingentesimo Quadragesimo Sexto inter Illustrem Admodum Reve
rendum Joannem Krajeski Praepositum Baboszeviensem Decanum
Plonsensem et Successores ad S. Joannis Brzeski Citto latum, et
ad Acta Castrensia Plocensia Feria Quinta post Dominicam Laeta
re Quadragesimalem in Anno Millesimo Septingentesimo
Quadragesimo nono per oblatum porrectto quo Decreto
Injunctum est Solutio Illustri admodum Reverendo Joanni Krajeski
Praeposito Baboszeviensi Decano Plonsensi vigore Scriptorum
manualium primi quidem Summam Triginta Florenorum
Polonicalium per ad S. Hieronimum Brzeski apud Illustrem
Admodum Reverendum Petrum Zaremba protunc Parochum Baboszeviensem
de data in Brzescie die vigesima Mensis Maij Anno 1715
alterius Similis Summam Triginta Tymphorum in vim Sepulturae
Corporis ad Gnosi Hieronimi Brzeski per ad S. Joannem Brzeski
de data in Brzescie die vigesima Quarta Mensis Januarij
in Anno 1715 Tertij itidem manualis super Summam Triginta Tym
phorum super opus Contributionis fumalis apud ad praefatum Illu
strem Reverendum Petrum Zaremba per ad S. Joannem Brzeski
Parentem Actum de data in Baboszewo die decima Mensis
Maij Anno 1716 Deinque Scriptum Quartum manualis super
Sexdecem Tymphorum per praefatum ad S. Joannem Brzeski apud Illu
strem Reverendum Zaremba protunc Ecclesiae Baboszeviensis Curatum
acceptum et eodem Decreto Illustri admodum Reverendum Joanni Krajeski
praeinserto Decreto ad manus uti Curato Baboszeviensi adjudicatum
ac post per eundem Illustrem Reverendum Krajeski Praepositum Baboszeviensem
Actis Castrensibus Plocensibus in personam Solvis met Nobilis Ada
mi Nowowieski Transferre praecomissarii. Tum Scriptum
manuale super Summam Octaginta Tymphorum cum expressio
ne fundorum et agrorum per ad N. Mariannam Brzeskam
Matrem S. Anatonij Brzeski cum approbatione ejusdem Scripti
per eundem N. Antonium Brzeski filium in personam Nobilis

171

Casimiri Kowalski in Anno 1737 die Quinta Aprilis dat
et recognitt et in personam itidem ejusdem Nobilis Adami Nowo
wieski praecemissas vigore quarum cessionum Nlis Adam
Nowowieski Insistit Possessione adpraesens, in agris in Originalibus Scrip
expressis Satisfecisse in parte eundem Nlem Adamum Nowo
wieski in puncto Comportationis Officium Burgrabiale Ad
tratz ulteriusque Officium Condescensoriale Causam prosequi
mandat in prosequendo ulterioribus partium Controver
exauditt quando quidem Nobiles Nowowiescy Conjuges Causa
praesentis respectu assignandae Dotis tam ex bonis paternis quam
et Maternis praesentis in Termino urgent cum vero haec Sors
cta Hieronimowizna inter Creditores per varias obligatio
nes ac Scripta super agris tam per Antecessores quam
per ot N Joannem Brzeski Citt et Actt Parentem est de
rupta et variis oneribus in Onerata quod ~~vix non~~ ad ul
mam ~~devenit~~ in inseminationibus et aedificiis devenit
lapsum Sortiunculaque in quam "ex Lustratione ~~Decimarum~~ ad
"medietas Coreti cenius
hyemalis vix Conseminari potest Dos quoque per Nlem
Magdalenam Brzeska Consortem Nlis Adami Nowowie
Magna praetenditur et multo magis Injuria appare
praesensque Condescensio sine adcitatione Creditorum
et liquidatione onerum Officio Burgrabiale non com
petit attentis itaque praemissis rationibus suspensis partium
praetensionibus ad se ab Iniuriam ~~praetensionibus~~ ~~[illegible]~~
~~[illegible]~~ usurpatt Causam hanc respectu assignandae Do
ad Judicium Terrestre proprii Districtus remisit remi
praesentis Termino Conservato. Nobilem vero Adamum Nowo
wieski circa Jura Quaesita ~~Causa~~ et Possessionem eorundem agrorum
per ipsum quaesitorum Burgrabiale Conservat Quo spectat Cat hegoriam Summae
Centum Florenorum Polonicalt per Nobiles Mariannam N

Stanislaj Bojanowski Magdalenam Nobilis Dobrzyski atq Annum Nobilis Podoski Consortes Rachockie et Jacobi filiae ex et Gnosa Regina Niesułowska progenitas in personam Gnosi Adami Nowowieski Cessae ac aliarum praetensionum in Complanatione expressarum Ioniam se partes in praesentia Amicorum dignorum in Termino praesentis Condescensionis amicaliter Composuerunt pro inde Officium Burgraviale Stanae ejusque Complanationi adinvenit decernae Ioatenus utraeque partes eandem Complanationem manu teneant et in toto observent idque sub poena Banitionis in primis Judicijs Castrensibus Plocensibus post quam libet Contraventionem publicandae Decreti praesentis vigore.

Joannes Chmielewski Burgrabius Castrensis Plocensis mp

Valentinus Zołtowski Burgrabius Castrensis Plocensis Collegium

Officium praesens Crem Capit Plocen ad oblationem Nobilis Adami Nowowieski Dirum Condescensionale infrascriptum in Bonis Interius Nominandae Offse per SS.BB.CC.Plocen expedit ac manibus ejusdem propriis subscripto Reproducen ad Actionem Actisque praesentem Ingrossandae Suscepit in Tenore Sequen (: Inserati :) Originale ejusdem Dni Circa Acta Relict.

In Cro Plocen idque sub Celebratione Judiciorum F. 3tia post Dnicam Laetare Quadrm pro Ao Dni 1755to.

Inter 99 Nowowie
ski Brzeskie et
alios Decretum

Condescensionis

1753

116 155

45 Imix 153

egch.

Actum in Bonis Kraszewo. Wlotki, idq; in Trno Condescensionis p Judicia Terre Slocen: Camerariatus. Partibus debermiatis, Fra 2da pt Dnicam Quasimodo Sda Ao Dni 1756.

Coram Ingo. Jacobo. Kosicki Camerario Terri Slocen, in presentia Spectabilium Joannis Drabia, Joannis Chrzciszewski, P.C. Slocen, Alberti Niedroski, Mathei Chyczewski, Stanislai Skwarski, Severini Smiatowski, Lucæ Omieliński, ac aliorum plurimorum Nobilium ad Actum hoc congregatorum, nec non Nobilis Leonardi Procidi Joannis Bielnick de Bonis Karny authi et juratis Actus hoc acclamantis. Et ejd adstante. Qui quidem D. Camerarius Terris Slocen insistendo Officio Terri Slocen. de Actu hujus in Kamiąz Fra 2da ipso die Festi. Purificationis Gloriosissimæ Virginis Mariæ in Actis inter Partes infrascripta adpens inter se Agentes. Talis, quo mediante. Condescensio. Judicij hui Camerariatus ad Bona sub Krasnewo Capitato tempore Unius absentia non obstante est assignata, eodem Dto Commissum est. Quatenus. Judicium hui Camerariatus. aut de forte ob Nobilis Annæ Swarzetha ob Nobilis Jacobi Scholnicki. Consortis, Actricis Matris, in hujusmodi proprietate extat, inquirat, Comportationem Documentorum injungat, & de desolatione seu reparatione investiget, Inquisitionis Scriptis. fieri expediat, Juramenta excipiat, et cui quid de quo completerit adjudicet, Partesq; in oblatis Petitionibus dijudicet, prout fusius in de Colloquio Stuck. Stag. Judicium Camerariatus ex requisitione Partis Cujus interest ad Bona Supratacta condescendit, ibidemq; condescendendo quattuor vel prius pulsata voce Supranominatis Nobilis adstare proclamat. Partes utraq; ad hujus comparitionem Judicij Nobilium acclamatæ injunxit, quo in Dno. Partibus acclamatis. Et quidem Actrix Nobilis Helena Scholnicka ob D. Jacobi Scholnicki. ex Nobili D. Hedwigi seu Anna Swarzetka procreata Filia primi ob D. Sigismundi Kowalscki. adpens secundi voti D. Michaelis Makowiecki. Comite Fortium in Bonis Krasnewo Wlotki. et aliarum Hæreditatum in aqua D. Floriani Cywiński. Fratris hujus amicitialis pulv. Et pro interesse Nobilis Mariannæ de Niedrotha. Kalicka ob Nobilis Alberti Niedrotha. Comitis Viduæ p eandem pro interesse M. M. Francisci et Hyacinthi Kozicbrodzcich Sincerni de Terro Kozicbrodzcich p M. Francisci Agroli. Kozicbrodzcich Sincerni de Terro Kozicbrodzcich p M. Francisci Hyacinthi Kozicbrodzcich Sincerni de Dobrine suo et Fratris sui Germani nec non pro interesse M. Bernardi. Kozicbrodzcich Subsudicis Terris Dobrinensis p D. Joannem Chmielewski Juscorum Plenten, p interesse M. Constantiæ Niesu

Do.

Zwarka Relict. od N. Antonij Dziedzicki Matris, Alberti, Matthiae Fr
orum Dziedzickich p. G. Albertum Dziedzicki Suo Matris et Fra
Germani nnē pplu. Tandem quoniam N. Nicolaus Sobolewski od Jo
phi Filius unus ex Cittis pseng in Trno disparet, et se condemnari
permittit. Proinde Jud. pseng. Condescensoriale. Causa pseng. Comparens
ad Convictionē Disparens Suspendit, Suspensaq. esse declarat. Su
quo. Disparens Pars pfatt. Actt. Coram Judicio Suo Camerariatus
pplu Comparens. petijt accusando. Poenam Bannis Sup. eod. Mli Sobo
wskei Citt. obtentt. decerni, aliaq. in talibus fieri solitt. juridice
exequi et Sententiari. postulavit, et Jud. pseng. Condescensoriale
Juri communi, affectationiq. Partis Actt. utilicitè annuendo me
ratt. Bannis poenā Sup. Citt. pse in Trno Disparens. Dvit, ac Ex
Citt. Dto Contraveniens esse Banitum Sententiâ Sua declaravit,
qm publicand. Bannis poenā Suprascrum Mlem Bieniek Judicio
Suo apparitorem addidit, et deputavit, Qui quidem Mlis. Sat
faciendo. Deputationi Suae â Judicio Suo Camerariatûs habitae,
dictt. Bannis poenā modo pmisso Sup. pfatt. Citt. pseng in Trno Di
parens. Dtoq. Contraveniens obtentt, ac ipsomet Citt. esse Banitum
ante locum seu Domum designatt. Condescensionis, altâ Sua
conicâ, et Sonorosâ voce publicavit, pclamavit, et ad Notitiam
omnium plunc pseng in dubiam deduxit, de quo hanc Sua Jd. pr
è loco designatt. Condescensionis ad Judicium Suum rediens. fe
Rnem. pstqm publicatt. Bannis Poena. Judicium. Terre Plocen
Camerariatûs. pro facienda in pmissis juxta pscrum juris Commu
Executione, Causam hanc. Cum toto ejus effectu, ac Partibus
utrisq. ad Mfcum Loci Capneum seu Mfcos Locorum Capneos
Cujus jurisdictione pfatt. Citt. Cum Bonis Suis Subest v
sistit, remisit, remittitq. pseng. Pro quo Trno. ex Remissi
ab Officio Burgrabiali. Incidens. Partes utraq. Sufficientiora
cumenta. Causam pseng elucidantia. Comportare Curent. Decr
pseng Vigore.

Jacobus. Kesicki Camerarius Terris. Plocensis. mppa.

Banitus N. Sobie-
wski p. J. Makowie-
cka in Trib. Condem-
nis. Ao. 1756

Actum in Borra Pinatica ac alio
Arborum genere excreta inter hære-
ditates Bonorum Czarne Mci Pe-
tri Plaskowski abuna, et Orłowo
Gsorum Suminskich a Secunda, atq
Piaseczno Episcopalia ex tertia
Partibus controversa Idq in Trno
ex Limitatione incidenti Feria
Secunda ante Festum Sanctæ
Hedvigis Viduæ Electæ Dei pro-
xima Anno Dni 1755to In præ-
sentia Gsorum ac Nobilium Anto-
nij Starorypinskj Camerarij
Tris Dobrinens Francisci Turskj
Bobrovnicens Antonij Boczkowskj
Visnens Burgrabiorum Crens Micha-
elis Smolinskj Valentini Romo-
ckj Francisci Trawinskj ac alio-
rum Nobilium ad Actum præsens
congregatorum necnon Mtis
Rni Gnalis Providi Benedicti
Kazmierczak de Czarne Authen-
tici et Jurati Actui præsens adstans
et acclamantis nullius Partes
Jure læso.

Officium Camerariale Campestre Vissogrodiens et Ju-
dicium Tre Dobrinens infraspecificata Condescenso-
rialia ex vi Decretorum tam Tribunalis Rni Pe-
tricoviens inter Partes infrascriptas Feria Secunda
post Festum Sancti Lucæ Evangelistæ Anno proxi-
me elapso 1754to prolati quo mediante Decreto Con-
descensio Mcorum Succamerariorum aut Eorum Camera-
riorum unius Mci Succamerarij aut Ejus Camerarij
tum Judiciorum Trium vel Officiorum Castrens Ibidem ex-
pressorum pro Parte utraq assignatorum seu unius
Mci Judicis Tris vel Officialis Castrens aqua cunq
Parte conducens in fundum suprafatum contro-
versum pro Feria Secunda post Festum Sanctorum
Petri et Pauli Apostolorum Anni præsens erat injuncta
ante Omnia Comportatio Documentorum Granicies
inter præmissa Bona evincens per Hæredes Bonorum

supra scriptor prævia reali comprobatione in
digitata de concurentia trinarum hæredita
tum propter errigenq angularitatem prævijs In
quisitionibus investigatio, Ductus Partium
in Trno per G: Camerarium Dobrinenq connotat
et expediti consideratio cognitio novorum si
pus fuerit expedienq demandatio, Inquisitio
num in suplementum anterior Inquisitionum
testibus fide dignis ætate senili provectis etia
vicinis expeditio Documentor et quarumvis Tr
sactionum Decretiq Campestris superius de
ctu exarati Officij Camerarialis Dobrinenq re
solutio Cassatio vel approbatio, Scopulor res
ratio, contiguitatis et attingentiæ resolutio an
gularitatis et Acialitatis discussio et constitu
tio Ductus qui legalior conformiter et justior
apparebit agnitio et Ejusq adjudicatio Scopulor
Antiquor renovatio novor errectio et Parti
ctum lucranti in ultimo Scopulo admentem
tuti Rni Juramenti injunctio conclusa itaq Ca
sa Graniciali Judicijs Tribus aut Officijs Castren
de damnis injurijs prætensionibus quibusvis
universis ~~prætensionibus~~ inter Partes quovis m
do intercedenq prævijs Inquisitionibus expedien
investigatio pœnar super quo intererit pro qu
litate facti irrogatio restitutio bonificatio
satisfactio cui a quo competierit injunctio Par
tiumq et adcitanq præcisa apellatione non o
stanq quibusvis Manifestationibus ac Trnis di
judicatio Quorum vel cujus decisioni Parte
parere obstrictæ sunt et tenentur sub pœna
nitionis illo in Trno coram Mcis Succamerar
aut Eor Camerarijs aut uno Mco Succamera
vel Ejus Camerario in Causa Graniciali, tum
dicijs Tribus vel Officijs Castrenq in Causa fac
et differentiar super Parte contravenienq pu
canq. nihilq ominus adcitatio Collateralium pe
Partes utrasq pro Coq Trno Condescensionem
et

et adcitanq sub rigore pœnæ Banitionis comparitio
est indigitata Idemum et alterius Limitationis
per Officia Campestria Camerarialia tam suum
Vissogrodienq quam Zacrocimenq tum Judicium
Trē Michałovienq quam Officium Castrenq Zacroci-
menq Condescensorialia in loco præfatorū Bonorū contro-
verso Trnoq per Iq Decretum Tribunalis Rni Petri-
covienq præfixo in diem hodiernam factæ ad Actaq
Terrestria Dobrinenq in Rypin Feria Secunda in
Crastino Festi Sanctorū Petri et Pauli Apostolorū
Anno currenq per oblatam porrectæ ad requisitio-
nem Partium utrarumq ad fundum suprafatorū
Bonorū pro die in Actu contenta condescenderunt
Jurisdictionem suam voce Mlis in Actu exarati fun-
daverunt, quo in loco Gsus Antonius Suminskj Gsæ Doro-
theæ Orłowska Bonorū Orłowa hæredissæ maritusquo
niam per rationem muliebris status in hæreditate
Consortis suæ Bonorū Orłowa debitam postinita
vota Conjugalia habere hucusq non valuerit noti-
tiam non nisi ad præsens tam ex relatione Vicino-
rum quam ex resonantia Documentorū informatq
exstitit quod Bona Orłowo nullam habent cum
Bonis Mci Płąskowskj Czarne hæreditarijs attingen-
tiam, tantum modo cum Bonis Piaseczno ad men-
sam Episcopatus Plocenq spectanq, eaq vero Bona
Piaseczno cum Bonis Czarne Mci Płąskowskj
hæreditt angulariter et parietaliter sese proten-
dunt, proinde conq Eundq M Płąskowskj Maat
in eo quod tam inante quam ad præsens ad fundandū
Jurisdictionem Actus Campestris Granicialis tran-
scundo Bona Piaseczno Episcopatus Plocenq in
fundum hæreditatis Bonorū Orłowa illegitime
impertinenterq Officia Granicialia conduxerat,
Jurisdictioq moderni Actus in fundo extra omnem
controversiam post parietem Bonorū Piaseczna
jacenq ad Bonaq Orłowo spectanq non autem

in fundo juxta Decretum Tribunalitium
ex quo ꝓsens nititur Actus controverso est fun-
data, ne Itaq̃ per fundatam in hæreditate
Orłowa Jurisdictionem sibi Mããng et Suæ Con-
sorti aliquod inferri speretur præjudicium
de ꝓmissis Iterum atq̃ Iterum Manifestatur
Tum quoq̃ Per Illustris Rdissimus Lucas Czer-
nicki Canonicus Cathedralis Plocens ad atten-
tanq̃ ꝓsens Condescensionem ab Illrimo et Reve-
rendissimo Capitulo Plocens Bonorũ Piaseczno
hæredibus specialiter delegatus sollenniter
suo totiusq̃ Illustrissimi Capituli Cathedra-
lis Plocens atq̃ Illustrissimi Reverendissimi Jo-
sephi Eustachij de Słupow Szembek Episco-
pi Plocens nomine mããt ideo quia Mcus Pla-
skowski Bonorũ Czarne hæres nullam habe-
cum Bonis Orłowo non nisi cum Bonis Piase-
czno contiguitatem transeundo Bona Piaseczno
in fundo Bonorũ Orłowa Jurisdictionem Actuum
Granicialium fundari curavit totaliterq̃ Bona
Piaseczno ad Episcopatum Plocens spectãng adim-
re et Bonis suis Czarne appropriare intendit
quo circa ne ex ratione non in loco controverso
sed extra controversiam ad Bona Orłowo spect-
fundatæ Jurisdictionis aliquod Bona Piase-
czno Episcopatus Plocens patiantur lapsum
Iterum atq̃ Iterum Mããtur salvis de Jure
salvanq̃ Remanifestatur Mcus Plaskowski Bo-
norũ Czarne hæres cor Gsos Antonium Suminski
et Dorothæam Orłowska Conjuges Bonorũ Orłow
hæredes idq̃ ideo quia Ipsi circa fundatas
Jurisdictiones Campestres in hoc loco ubi etiam
ꝓsens est fundata Jurisdictio nullis utebantur
exceptionibus qui primo in Trno Condescensionis
per Officium Campestre Dobrinens hac in causa
Graniciali agitatæ Actoratum sui ex vi differ-
rentiarũ

rentiarum fundi Bonorum Orłowa cum Bonis Czarne
movebant et Ductum suum Officio Campestri remon-
strabant Eunqq Ductum sibi per Officium Cam-
pestre Dobrinensis adjudicari vendicabant tum et
pt interpositis motiones ab Officio Campestri Ter-
ræ Dobrinensis in Judicio Tribunalitio Rni Petri-
covienses huncce Actoratum suj promovere non de-
sierant nunc vero variando anteriores Actus suj
attingentiam Bonorum Orłowa cum Bonis Czarne
per Manifestationem immediate factam abnegant
ex his itaq rationibus ac alijs in ulteriori tra-
ctu Causæ exprimendis de indebite per Gsos Sumin-
skie facta Manifestatione ac denegata Bono-
rum Czarne cum Bonis Orłowo contiguitate
perindeq variatione Actuum de locationeq Ju-
dicij presens in loco competens Iterum atq Iterum
Maat et remanifestatur salvis de Jure salvandis
tum quoq Jd Mcus Plaskowskij cons Illustrissimum
et Reverendissimum Capitulum Cathedrale Plocens
remanifestatur Idq ideo quia Jd Illustrissimum
Capitulum fundum ab antiquo ad Bona Czarne
spectans cum Bonis Orłowo contiguum ad presens in
Controversia existens Maone sua Gsis Suminskiem
agnoscit et contiguitatem Bonorum Czarne cum Bo-
nis Orłowo ab antiquo habens abnegat et Bonis su-
is Piaseczno vendicat quare Jd remanifestans
de nullitate Ejusq Manifestationis per Illrissimum
Capitulum interpositæ ac de contiguitate Bonorum
Czarne cum Bonis Orłowo de locoq fundatæ Juris-
dictionis ltme competens manutenens Dtum Campe-
stre Terræ Dobrinensis quo ad agnitionem Octo
Scopulorum inter se Remanifestans hac in Causa
Graniciali prolatum ulla querimonia per Illustrissi-
mum Capitulum in tempore factam vitiatum Iterum
atq Iterum Maat et remanifestatur. Constatis

Itaq Partium ~~[illegible]~~ Manifesta-
tionibus et remanifestationibus Partes ad inscri-
benda Comparitionem suprascripto Mli acclamare in-
timaverunt Quibus Partibus acclamatis Actt et
Citato Mco Petro Plgskowski Bonor Czarnego Herede
pltr. Gsis Antonio Suminski et Dorothea Orłowska
jugibus Bonor Orłowa heredibus per Gsum Antonium
Suminski suo et Consortis suae nomine pltr. Illustris-
simo ac Reverendissimo Josepho Eustachio de Słupow
Szembek Episcopo Plocen Citato per G Antonium
Boczkowski Burgrabium Cren Visnen Actis Cren
Plocen Feria Tertia post Festum Nativitatis
Beatissimae Virginis Mariae Anno 1753tio spe-
cialiter inscriptt Plenipotentem, Illustrissimo Re-
verendissimo Capitulo Plocen Cathedrali Citatt et
Actt per Per Illustrem Reverendissimum Lucam
Czernicki Surrogatum Judicem et Canonicum
Cathedralem Plocen ad attentandam praesentem Condescen-
sionem ab Illustrissimo Capitulo delegatum
et totius Illustrissimi Capituli nomine pltr. Here-
dibus et Possessoribus Bonor Bałdowa per Gsos Ad-
mum et Balthasarum Osieckie suo et alior cohe-
redum nomine pltr. Heredibus et Possessoribus Bo-
nor Suradowka adcitatt per Gsos Ludovicum Bo-
rowski et Antonium ac Michaelem Napiorkoski
suis et alior cohaeredum nominibus pltr. Herede Bono-
rum Stare seu Kościelne Wielkie Mco Francisco
Miodusky Notario Cren Bobrovnicen atq Per Illu-
stri Rdissimo Ludovico Canonico Collegiatae Pla-
cen Praeposito Radzikovien, et Gsis Casimiro, et Jo-
ne Patruis, ac Antonio Minorenni filiastro Bro-
mirskie adcitatt per Gsum Franciscum Turski
Burgrabium Castren Bobrovnicen. Satisfaciant
Partes omnes Decreto Tribunalis Rni Petricovien
superius de Actu exarato in puncto adcitationis
Collateralium Idq in instanti et quoniam in satis-
factionem

factionem Dto suprafato Tribunalitio quam Sententiæ
Officij Campestris Gsus Plaskowski Relationem extraditæ
Citacionis ex Parte sui con hæredes Bonorum Wielgie ac Bal
dowa et Suradowka coram Actis Crenen Bobrovnicen Feria
Secunda intra Octavas Festi Sacratissimi Corporis Chri
sti Domini Anno psenn per Mtem Judicio suo adstanq reco
gnitt ad Villas Easq exportatt, ex Interesse quoq Illustris
simi ac Reverendissimi Episcopi ac Capituli Plocensium
et Gsorum Suminskich binas unam quidem Feria Secunda
postridie Festi Sanctorum Viti et Modesti Martyrum
Anno moderno adversus Eosq Hæredes Baldowa et Su
radowka extraditt ad suprafatt Villas exportatt alteram
quoq conq Mos Petrum Plaskowski Bonorum Czarnego et
Franciscum Mioduski Notarium Castren Bobrovnicen
Wielgiego hæredes et Posessores editt utrasq per Mtem
Rnum Generalem Providum Michaelem Szczepanski de
Szczepanki Authenticum et Juratum coram Actis Ca
stren Bobrovnicen recognitt producunt proinde Satisfa
ctione per Partes Omnes Decreto Tribunalitio suprascri
pto et Sententiæ Officij sui Campestris adinventa Partibus
inter se Jure experiri mandat. In Experimento teneri
Partes in Comparitionem Decreti Tribunalitij in virtute
cujus psens nititur Actus intranq satisfacere Dto supra
fato Tribunalitio in puncto Comportationis Munimentorum
Granicies inter suprascriptt hæreditates evincenq censet
in instanti. comportavit itaq Gsus Plaskowski principaliter
agens Actor admentem Summarij manu Officij sui subscri
pti Documenta non nisi hæreditatem Bonorum Czarnego
enucleanq et Granicies pfatt hæreditates distinquenq nihil
quidpiam probanq, tum quoq Gsi Suminscy Conjuges extra
ctum in parte delaceratum veteri haractere ex
Actis Terrestribus Dobrinensibus in Lipno deprom
ptum Sigillo Terrestri Dobrinensi commonitum
manuq olim Magnifici Melchioris Suminski

protunc Notarij Tris Dobrinen subscriptt Concor-
diæ intuitu elevationis a quæ per cataractam inter
Lacus unum dictum Piaseckie, alterum Czerskie
ab ol Gso Valentino Czerski exstructam deportationisq
dictæ # Cataractæ # cujus quidem Exstractus tenor sequitur talis.
Acta sunt in Lipno in Terminis Terrestribus Particu-
laribus Feria Secunda ante Festum Nativitatis
Gloriosissimæ Virginis Mariæ proxima Anno Dni 15
80 Constituti pltr coram Judicio pseng Gsus Valentinus
Czerski ex una, et Jacobus ac Valentinus Orłowscy
Partibus ex altera obtulerunt factam concordiam pe-
tenq Eanq in Acta pseng acticari admitti # digna petenq quibus uti # est ad-
missum cujus tenor est talis. Ugoda około zalewku
Orłowa y sluzy ktorą Pan Czerski miedzy Jeziora-
mi Piaseczkiem y Czerskiem narowie zbudował
tę Sluzę Pan Czerski ex nunc wyrzucił aby przez
nię zalewek więncey niebył. a Panowie Orłowscy Pa-
na Czerskiego zprzysięgi y wszystkiego prawnego
postępku wypuszczaią suis et Nobilium Nicolaj olim
Nobilis Mathiæ Orłowski filij fratris vero sui Patrue-
lis et Subditorum Suorum pro quibus cavendo
emiserunt nominibus pro eadem inundatione tantum
modo Ex Actis Terrestribus Lipnensibus extradi-
tum legitime. Melchior Suminski Notarius
Terrestris Dobrinen. Illustrissimum autem Capi-
tulum Cathedrale Plocen itidem comportavit
Munimenta ad proprietatem Piaseczna sese
referentia juxta Summarium manu officij sui
Campestris Condescensorialis subscriptum et
ab invicem sibi Partes universæ commonica-
runt. Illustrissimo Capitulo Cathedrali Plocen
a Gso Petro Plaskowski principali Actore suffi-
cientiorem Comportationem Documentorum Gra-
nicialium

Granicialium intuitu Bonorum Piaseczno exposcenq, Gso
autem Plqskowski ad comprobationem Iuratoriam super
inexistentiam nullorum Documentorum Granicialium sese
trahenq et sufficientiorem Comportationem similiter
a Illustrissimo Capitulo et Gsis Suminskie efflagitanq
proinde Jubente Decreto Tribunalis Rni Petricoviensis
suprafato Officium Campestre decernit quatenus
Partes integræ # Comprobent et quidem Gsus Plqskowski Actor
in hanc Rotham prout Nulla Documenta Grani-
cies probanq penes se habet nec in præjudicium Par-
tis celavit demum et Illustris Rdissimus Czernicki
nomine Illustrissimi Capituli sese sistens informam
talem prout Munimenta nulla præter in Summa-
rio manu Officij Condescensorialis subscripto spe-
cificata tam apud Ipsum quam Illustrissimum
Capitulum non reperiuntur nec in damnum cela-
verunt, vicissim et Gsus Suminski suo et Consortis
suæ Nomine quia nullum Documentum Granicia-
le præter extractum in Judicio suo repositum de-
tinuit DEO et Sancta IESU Christi Passione in
præmissis Ipsi adjuvanq et additur Mtis Judicialis
ad Rothisanq quo Rothisante Eaq Juramenta et qui-
dem Per Illustris Reverendissimus Czernicki suo et
Illustrissimi Capituli nomine tacto pectore Gsi au-
tem Plqskowski et Suminski suo et Consortis nomi-
ne flexis genibus positis duobus digitis in Imagi-
ne IESU Christi præstiterunt, proinde satisfe-
cisse Omnes Decreto Tribunalitio supra exarato
et Sententiæ Officij Sui Campestris adinvenit et
Partibus ulterius Causam prosequi injungit in
prosecutione. Intervenientibus non nullis ratio-
nibus hac in Causa Judicium suum permo-
ventibus permittentibus Partibus utrisq princi-
paliter agentibus Causam pendenq et Terminum
hodiernum ad Feriam Quartam post Festum

Sancti Mathaej Apostoli in Anno futuro 17
56to incidens limitant prorogant et differunt
salvo rigore et vigore Decreti Tribunalis Re
gni Petricoviens ex quo praesens peragitur Conde
scensio conservando Partibus + Omnibus Trnum Coram
Judicijs seu Officijs Campestribus et Judicijs Ter
restribus vel Officijs Castrens in Decreto Tri
bunalis Rni Petricovien specificatis comparen
di peremptorium Decreti praesens vigore.
Stanislaus Antonius Zorawski Camera
rius Granicialis Terrae Vissogrodiens mpp
Franciscus Josephus in Murzynowo Murzynow
Notarius Terrestris Dobrinens mpp

Officium praesens Castrens Capitis Plocens ad oblationem Dnorum
Adami Maliszewski Decretum Limitationis infrascripti
in Bonis Inferius Nominandis Officiose per infrascripti
cato Mcis Cameranum Granicialem Vissogrodiens et Nota
rium Terrestrem Dobrinens Expedito ac manibus eorum
propriis subscripto reproducentis ad acta Cancellariae actisque
Ingrossandae Suscepit in Tenore sequens / Inscripti
Originale Ejusdem Decreti circa acta relicto

In Castro Plocens Feria Sexta ante Festum Sancto
rum Simonis et Judae Apostolorum proxo Anno Do
mini 1755to.

Decretum Condescensionis grani
cialis in Fundo Controverso Bonor
Czarne Orłowo & Piaseczno agitatæ,
quô post factam Decro Tribunalitis
in puncto Adcittonis Collateralium &
Comportaonis Documentor per Partes
Satisfactionem intercessit Limitaõ

1755. F. 2. ante Fm. Sæ Hedvigis

Actum in Fundo Biała Feria Tertia ante Festum Nativitatis Sancti Joannis Baptistae proxima anno domini millesimo Septingentesimo trigesimo sexto Coram Magnificis Thoma a Dębowa Dom Dębowski Venatore Zawichostensi Vicecapitaneo Martino Floriano in Grodkowo Mlicki Gnesnensi Plocensi Notario Castrensibus Judicibus et officialibus Plocensibus

In praesentia Mlci et Eiusdem Valentini a Nisczyce in Kondraiec Nisczycki Succamerarij Plocensis Thomae Jaroszewski Camerarij Graniciahi Plocensis Francisci Lipienski Jacobi Kęsicki Burgrabiorum Castrensium Plocensium Joannis Starorypienski Alberti Stasienski Nicolai Zglenicki Mathiae Wolski Joannis Szmiędkowski Francisci Morawski Simonis Lisowski Martini Borowski Joannis Jarecki aliorumque Nobilium ad actum praesentem congregatorum nec non Ministerialis Regni Gnatis Providi Gregorij Kokiecki actum praesentem acclamantis

In Termino hodierno vigore decreti officij Castrensis in Castro Plocensi Feria Secunda in crastino Festi Sanctissimae et Individuae Trinitatis anno praesenti 1736 inter Mlcum Valentinum Nisczycki Succamerarium Plocensem actorem ab una et Eiusdem Franciscum Lipienski BCP et Sophiam de Koziebrodzkie primi voti olim Nicolai Raphaelis Pieczonski secundi Nuptus olim Valentini Jaroszewski Camerarij Tiris Plocensis ad praesens in vicem Coniuges ~~parte~~ ~~[illegible]~~ citatos simul et actores parte ab altera occasione contentionis in decreto expressorum ac praetensionum ex possessione bonorum Białki et contractibus respectu eorumque bonorum ~~Białki~~ constitutis pullulantium ex officiosa requisitione Partis utriusque ad fundum bonorum memoratorum condescendit Jurisdictionem suam Fundavit et Partes ad sui comparitionem acclamare injunxit ad cuius

Czarne Orłowo & Piaseczno agitata

Super incorporeum Dei filium et gloriosam Virginem Mariam Matrem ejus
tactis scripturis sacrosanctis Juramenta prestiterunt Ego Petrus
Dei et Apostolice Sedis gratia Episcopus Sancte Marie Civitatis
Ebredunensis Primas Archiepiscopus Ducatus Narbonensis
Comes Diensis et Forcalquerii Marchio Ambrunensis Princeps
Sancte Romane Ecclesie Cardinalis Vicarius Generalis Sanctissimi
in Christo Patris et Domini Domini Clementis Divina Providentia
Pape Septimi Sedis Apostolice Legatus Venerabilibus Fratribus
Nostris Episcopis Sancte Romane Ecclesie Cardinalibus Ac
Dilectis Filiis Nostris Abbatibus Decanis Prepositis Archidiaconis
Thesaurariis Canonicis Ceterisque Prelatis Ecclesiarum Et
Monasteriorum Ac Aliis Ecclesiasticis Personis Ad Infrascripta
Vocatis Et Congregatis Ac Sacro Approbante Concilio Presidentes
Ad Honorem Omnipotentis Dei Et Gloriosissime Virginis Marie
Matris Ejus Ac Beatorum Petri Et Pauli Apostolorum Principum
Et Sancte Romane Ecclesie Pro Reformatione Morum Et Extirpatione
Vitiorum Ac Augmentatione Virtutum Et Fidei Catholice Exaltatione
Pro Pace Et Tranquillitate Populorum Et Quiete Ac Tranquillo
Statu Regnorum Et Terrarum Dominii Illustrissimi Principis
Domini Roberti Dei Gratia Regis Sicilie Ducatus Apulie Et
Principatus Capue Comitis Provincie Et Forcalquerii Ac Terre
Sancte Regis Illustris Inclite Recordationis Karoli Secundi
Regis Jerusalem Et Sicilie Ducatus Apulie Et Principatus Capue
Comitis Provincie Et Forcalquerii Ac Terre Sancte Primogeniti
Filii Et Heredis Ejusdem Regis Karoli Secundi Et Illustrissime
Principisse Domine Sancie Regine Jerusalem Et Sicilie Ducatus
Apulie Et Principatus Capue Comitisse Provincie Et Forcalquerii
Ac Terre Sancte Uxoris Ejusdem Regis Roberti Et Filie Illustris
Principis Domini Jacobi Regis Majorice Comitis Rossilionis Et
Ceritanie Domini Montispessulani Et Illustris Principisse Domine
Violantis Regine Majorice Comitisse Rossilionis Et Ceritanie
Domine Montispessulani Uxoris Ejusdem Regis Jacobi Et Filie
Illustris Principis Domini Petri Regis Aragonum Et Illustris
Principisse Domine Constancie Regine Aragonum Uxoris Ejusdem
Regis Petri Et Filie Illustris Principis Domini Manfredi Regis
Sicilie Et Illustris Principisse Domine Helene Regine Sicilie
Uxoris Ejusdem Regis Manfredi Et Filie Illustris Principis
Domini Comitis Epyri Et Illustris Principisse Domine Comitisse
Epyri Uxoris Ejusdem Comitis Epyri Et Filie Illustris Principis
Domini Comitis Andrie Et Illustris Principisse Domine Comitisse
Andrie Uxoris Ejusdem Comitis Andrie Et Filie Illustris Principis
Domini Comitis Alifie Et Illustris Principisse Domine Comitisse
Alifie Uxoris Ejusdem Comitis Alifie Et Filie Illustris Principis
Domini Comitis Ebolensis Et Illustris Principisse Domine Comitisse
Ebolensis Uxoris Ejusdem Comitis Ebolensis Et Filie Illustris
Principis Domini Comitis Acerrarum Et Illustris Principisse
Domine Comitisse Acerrarum Uxoris Ejusdem Comitis Acerrarum
Et Filie Illustris Principis Domini Comitis Fundorum Et Illustris
Principisse Domine Comitisse Fundorum Uxoris Ejusdem Comitis
Fundorum Et Filie Illustris Principis Domini Comitis Avellini
Et Illustris Principisse Domine Comitisse Avellini Uxoris Ejusdem
Comitis Avellini Et Filie Illustris Principis Domini Comitis
Caserte Et Illustris Principisse Domine Comitisse Caserte Uxoris
Ejusdem Comitis Caserte Et Filie Illustris Principis Domini
Comitis Gravine Et Illustris Principisse Domine Comitisse
Gravine Uxoris Ejusdem Comitis Gravine Et Filie Illustris
Principis Domini Comitis Montis Scaglosi Et Illustris Principisse
Domine Comitisse Montis Scaglosi Uxoris Ejusdem Comitis Montis
Scaglosi Et Filie Illustris Principis Domini Comitis Montis
Odorisii Et Illustris Principisse Domine Comitisse Montis
Odorisii Uxoris Ejusdem Comitis Montis Odorisii Et Filie
Illustris Principis Domini Comitis Montis Sancti Angeli Et
Illustris Principisse Domine Comitisse Montis Sancti Angeli
Uxoris Ejusdem Comitis Montis Sancti Angeli Et Filie Illustris
Principis Domini Comitis Montis Fusculi Et Illustris Principisse
Domine Comitisse Montis Fusculi Uxoris Ejusdem Comitis Montis
Fusculi Et Filie Illustris Principis Domini Comitis Montis
Scaglosi Et Illustris Principisse Domine Comitisse Montis
Scaglosi Uxoris Ejusdem Comitis Montis Scaglosi Et Filie
Illustris Principis Domini Comitis Montis Odorisii Et Illustris
Principisse Domine Comitisse Montis Odorisii Uxoris Ejusdem
Comitis Montis Odorisii Et Filie Illustris Principis Domini
Comitis Montis Sancti Angeli Et Illustris Principisse Domine
Comitisse Montis Sancti Angeli Uxoris Ejusdem Comitis Montis
Sancti Angeli Et Filie Illustris Principis Domini Comitis
Montis Fusculi Et Illustris Principisse Domine Comitisse
Montis Fusculi Uxoris Ejusdem Comitis Montis Fusculi Et Filie

Thomas de Corsiis Venator Ecclesie Vice Capitaneus Castrum Ploecensis
Martinus Stephanus Michi Insigifer Ploecensis Notarius Castrensis
Ploecensis Qui

Francisci Joannis Lipinski Camerarij Terris Plocensis
Decretum Condle in Fundo Bonorum Biatta per Offi
cium Crenis Plocensis anteactum Infrascripto inter
Partes Inferius nominandas prolatum reproducens ad Acti
candum et Actis hisce ad Ingrossandum Suscepit in teno
re tali Inserat Originale ejusdem Decreti circa
acta relicto

In Cro Plocensi Fdq sub Celebratione Judicii 4 6ta post
Dominicam Laetare Quadlem pta Anno Dni 1745

Actum in Bonis Modta Sabbatho in Crasti
no Festi Assumptionis in Cœlum Gloriosis-
simæ ac Beatissimæ Virginis Mariæ pro
ximo Anno Domini Millesimo Septingente
simo Quinquagesimo Quinto

Coram Gnoso Valentino Bromirski Burgrabio
Castrensi Plocensi Præsentibus Gnosis ac No
bilibus Felice Kolczynski et Petro Orłowski
nec non Ministeriali Rni Gnali Provido-
Matthia Kaliszak de Villa Goysk authen
tico et Jurato ad Actum Præsens acclamandæ
assumpto et eundem acclamante

Qui quidem Gnosus Burgrabius Castrensis Plocen
insistendo legibus Rni de peragendæ Execu
tionibus eo nnõ Sancitis Satisfaciendo quoq
additioni a Magnifico Antonio in Zakrzewo
Zakrzewski Vexillifero Zawskrzensi Vice-
Capitaneo Castrensi Plocen ad infrascripta peragen
da per expressum habitæ vigore muneris Offi
cij Sui ad Bona suprascripta Modta cum
mencionatis Nlibus Ministerialiq Condescen
dit Ibidemq Condescendens Jurisdictionem suam
officiosam Burgrabialem per suprascriptum
Ministerialem Actui apparitorem fundavit
pacem et Securitatem publicam circa ejusmodi
Actus Officiosos de lege servandæ præcustodivit
Qua promulgata et præcustodita partes tam
actoream Jurevincen qm citatam Jurevictam
ad sui Comparitionem prædicto Mti acclamare
demandavit Quo acclamante Mti ptr com
parentes Illustres Magnifici Stanislaus in
Przybranowo Bieganowski et Agnes de
Kieborskie invicem Conjuges Castellani Ry
pinenses Actores et Jurevincentes Repro
ducto Lucro iterato ultimariè sortis finali

vendo

Jm Ex

ac indilutae Executionis seu potius Bonorum Con
victorum Traditionis ex Actoratu sui Super Magni
fico Ludovico Krasinski Subdapifero Zawstyen
idque in Causa ratione de Bonis Modta seu potius
Sorte Eorundem Bonorum Illustribus Magnificis Ac
ribus in Summis prima Quatuor Millium Sex
centorum Sexaginta Sex Florenorum Polonorum et Gros
sorum Viginti Orginali altera vero Mill
Florenorum Polonorum provisionali Decreto Tribunal
litio Rni Petricoviensis adjudicatis in Bonis Ac
ce Modta sese extendentibus ac praememoratis Illu
stribus et Magnificis actoribus Jurevincentibus
tam in Supra Specificatis Summis quam perducto
processu eo nomine Super eodem Magnifico Krasinski
citato et Jurevicto Traditis Tanquam post hasce Sum
mas Comprehensas ab eisdem actoribus Ducentorum
Quinquaginta Florenorum et grossorum Decem Polonorum
tam in Superius exaratis Summis quam Super
levata ex re obligationis coram actis Castrensis
Ciechanoviensis Feria Quinta ante Festum Natu
ralis Sancti Joannis Baptistae Millesimo Sep
tingentesimo Quinquagesimo Secundo Anno
dimissis, non persolutisque supra recensitis Sum
mis vi et Violenter expulsis usu et possessio
ne privationis proinde Contra leges Rni de expul
sionibus Sancitis processionis Segetum ac aliarum
rerum interceptionis processu Causae Latione
inde emanato effugitata Reinductione citato
et Jurevicto Petricoviae in Judicijs Ordinarijs Ge
neralibus Tribunalis Rni Feria Quinta post
Dominicam oculi Quadragesimalem proxima
Anno Domini 1755to obtento et publicato
virtute Cujus Lucri iterato Ultimarie for
Finalis petierunt Executionem fieri et per
agi ac Sortem in ante Traditam post vero sibi
obligatam Summis adjudicatis ac in obligatio
tionem expositis obnoxiam sibi tradi et
dimitti Quorum affectationi itaque Supra fo
Gnosus Burgrabius Castrensis Placensis annuendo
Sortem Bonorum Modta Allodictis Illustribus

Magnifi

Magnificis Castellanis Rypinen Conjugibus
actoribus Jurevincentibus Mente legis viplus
qm sufficienter peducti processus super eod Mfico
Krasinski obtenti tradere et dimittere voluit verum
Quoniam tam pmemoratus Magnificus Kra-
sinski Subdapifer Zawskrzen citatus et Jure
victus non contentando se anteriori de sorte
Bonorum Modta peracta violenter expulsione
quam et Magnificus Franciscus Staniszewski
Pocillatoriae Cernen ejusd Magnifici Krasin
ski Socer calcatis legibus et Constitutionibus
Rni infrascripta severe vetantibus in facie offi-
cij Sui Burgrabialis non nullos Famulos in
pomario non nullos in stabulis cum bombardis
sclopetisq pulvere Sulphureo et globis bene
onustis primo in contemptum Legis fundatisq
Jurisdictionis suae explosis, Subditosq permultis
in holodijs cum baculis ad Traturationem factis
videlicet z Cepamy locarunt Qui Magnificus
Staniszewski Magnifici Krasinski Socer excitan-
do multus tam Officium Sui quam Illustris
Magnifici mariti actoris Jurevincentis ~~[illegible]~~ Re
spectu Senatoriae Dignitatis Honorem Magno pere
verbis indiscretis anxit et illis insidijs ad Inte
rimenda alicujus factis ipsemet fulminose
assistebat Jam vero ~~Jam vero~~ Magnificus Kra
sinski Subdapifer Zawskrzen citatus Jurevi-
ctus ad suum Comparens officium cum duobus
famulis habitis circa se sub vestibus sclope
tis eand Traditionem taliter Impugnavit
his formalibus verbis Bronie y niedopuszczam
tey Tradycyi bo skoro postypisz daley sobie Mci
Panie Burgrabio to zaczne robate upewniam
ze tu kto zgynie et se ad Famulos in Sta
bulis cum bombardis ~~et~~ sclopetisq et Sub
ditos cum baculis ad Traturationem com
paratis in holodijs locatos divertit obquos

Famulorum cum bombardis et Sclopetis Duo
decem, Duodecem, Subditorum vero in holodijs p
multorum Insidias Sortem eand Bonorum Mo
prius Traditam post obligatam Tradere Part
Jurevincen Gnosus Burgrabius non valuit. vit
doq Sui Partisq Jurevincen et assistentium Par
Actoreae Servorum apparens vitae periculum a
eadem Traditione merito Jure Subsequi debitu re
sit et Solenniter se contra eund Mfcum
Franciscum Stanisslewski Pocillatoriae Cerm
respectu Honoris Sui indebite Carptionis pro
stando Causam hanc cum toto ejus effectu ac
Partibus ipso inter se agentibus Rursus
Judicia Tribunalitia Rni Petricoviens pro
judicatione iuxta edisserentiam Terminorum
Perductiq processus ac Rebelliter Impug
tae Traditionis cum armis se contrarie
oppositionis invitum Sui Officij Partisq Ju
vincen ac Ntium Servorum Parti actoreae assi
tium manifeste disidationis Remisit
mittitq Praesens Conservando ejsd Parti
utrisq tam actoreae Jurevincen quam Ci
tae Jurevictae in praeallegatis Judicijs
bunalitijs Regni Petricovien Trnum
ex Regestro huic Causae competenti Comparend
et Secum Jure experiendi Peremptoria
Praesens Remissionis Vigore

Valentinus Bromirski Burgrabius Castr
Plocen mpp

Officium pens Crenę Capitlo Plocenę ad Oblationem Exi
Gregorij Paprocki Actum Remissionis In Bonis Inferiorum nominandis Offi
ciose per Infraspecificatum D. Burgrabium Crey Plocey Ex
pedito ac Manu Epis propria Subscripto Inter Partes Infra
scriptas facto. Cujus tenor sequitur talis (Inseratur) Origina
le Ejusq Remissionis Circa Acta Resultat.

In Cro Plocy Feria Quarta post Festum Assumptionis In Cœlum
Gloriosae Mariae pxx Anno Dni 1755.

Im It Causa

Remissio ex

Bonis Modta

per Officium Bur

graphiale P. ad

Judicia Tribuna

litia Rni Petrico

vien 1753to

Inter partes In

tra Contentas

Gdy Ilymosci Pan z Ru
mowskich Kucborskiey
Podkomorzyny Zakro
czymskiey przez Pow
tornego Ilomosci
Matrona JmP. Lagone
Spisany
1754.

167

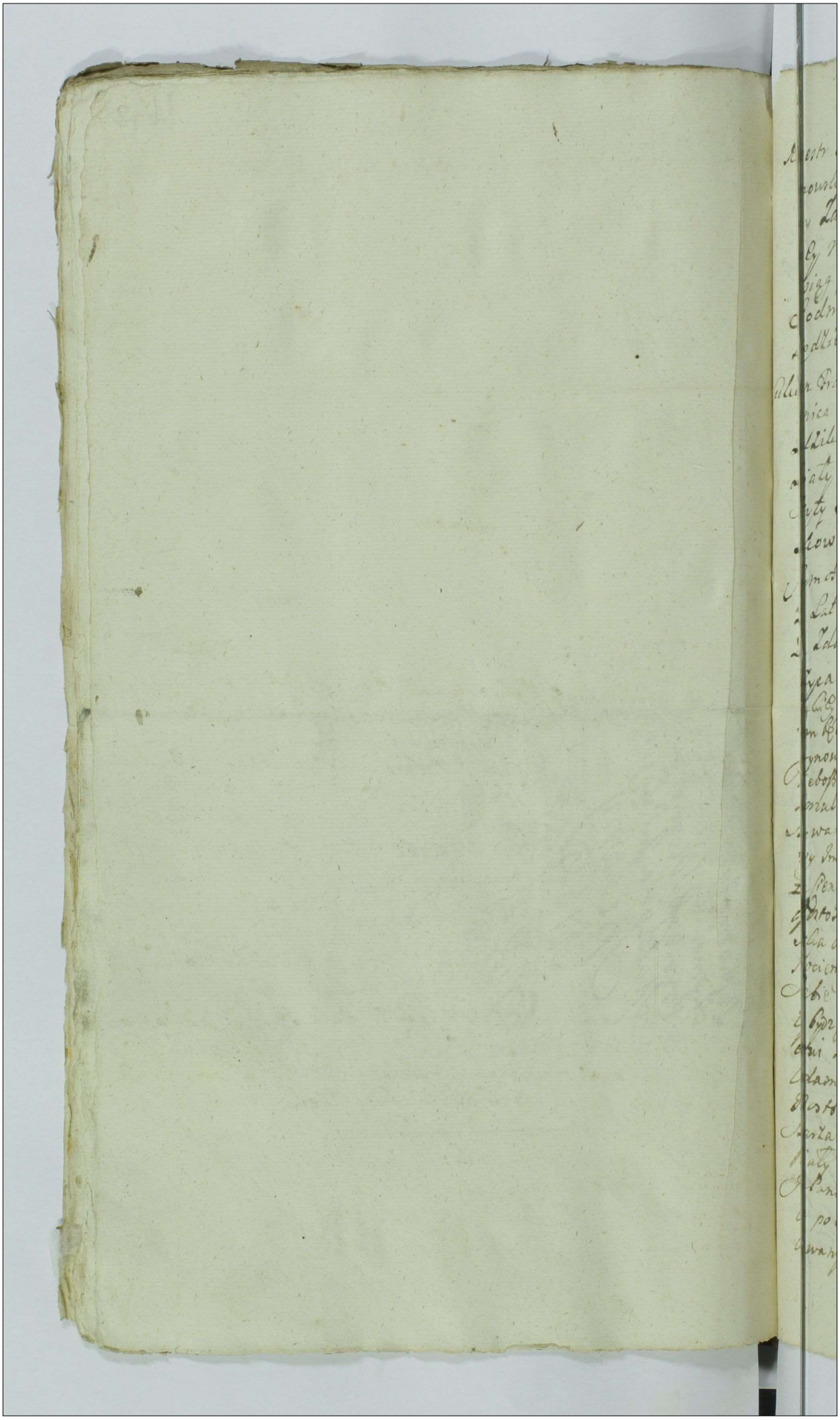

Regestr Rzeczy po Smierci Wielmożney Jmci Pani Katarzyny z Zu
mowskich pierszego Małżeństwa Kuchorskiey Podkomorzy
ny Zakroczymskiey a potym Sagonińey Małżonki Mocka
rzey mieyscy y Dobrodziyki pozostałych w Inwentarzu do
ksiąg po bożemu mieyscu podany niewchodzących Dzia
łów Spadłego ostaje Roku Tysiącznego Siedmsetnego
Siedmdziesiątego Czwartego spisany.

Ubiór Francuzkiego Prodetury Czarnych Pára kamizelka y spo
dnica Item kontusz tałże z Prodetury Francuskiego Po
Złotowego Szarymi Rękawami podszyty Kazaczyk
Biały Atłasowy Rękawami Białymi Szamowymi Po
Szyty Spodniczka Futrzana Szamowa z białych Lic
Kłow y kamizelka ~~Biała~~ Lymowa tosię dostało
Lymodei Pani ostatnie Małżonce Zasłużonej
Z Lat Iey Młodych y do Samey Smierci aż pożycia
Za zdaniem wJmPana Oddziego Kuchorskiego Podkomo
rzego Zakroczymskiego Syna y Wielb Jmci Pani Zofie
Stolnikowey Zakroczymskiey Siostry Ego Rodzonej Ry
tym Rzędzey Item kamizelka Atłasowa pomelata Spodnica Sza
grynowa Czarna y Gorset Lymowy dyspenowane Zofij Pokojowey
Mieyskiey Lymowy to wszystko Jmci Podkomorzyc oddał Bielizna
Koszule Olenderskie y Fartuch Tabisz Chustka z kutiatkami Ry
Rywana Serwetki Czerwona Biała Druga Szara w kutiaty do Ka
wy Jmci Podkomorzyc dlaszcbie wziął Koszule Dwie Bia
łe Serbskie Lniane y Fartuch Muślinowy dla Lymci Pani
Podkomorzyney Fartuch Lniany Cienki przeddołem y Ku
Stka biała Zofij dostałosię Sorcik piernaty Cwilichowy y
Płocienny Farbowany Pierzare wziął Jmci Podkomorzyc dla
Siebie Podusek Muszlowanych Trzy Rzędowych klore ma
ły bydź Lymci Pani Mostowskiey dała Je Jmci Podkomorzy
cowi Panitan y Płotek z Łyżkatu Czerwonego kołdrę
Adamaszkowy Cytrynowy ze Starzyzny Trochę Jmci
Mostowskiey że to Jey bydź miało wzięta Kobierzec Rze
Szarzany y Druzy Odnego Podłoży Trzmiejki Lamy
Biały Koneksku Jedwabne y Drugie białe Sawetniane
Jmcim Podkomorzycom oddane Przy mierci Zosta
ie po Lymosci Pierwatow Pierzanych Płocienych Far
bowanych Dwa Podusek Trzy w Pot z Pierzami z Kuchen

nasypanych wnasypki płocienne Item Puchowych Dwie Z
Sypkami Płociennymi Powłoczek nate Poduszki Z Lnia
go Płotna Siedm Wał puchowy Musułbasowy Z Powło
ką iedną Lnianą Bet puchowy Zwierzchu Zyczaki
Fioletowym poszyty Zły przescieradłem Lnianym obszy
Serwet prostych Lnianych Starych pocerowanych
iedenascie ręcznikow prostych przeszarzanych
Dwa Gotowalnia Biała iedna Kornecikow ka
merduchowych Dwa muslinowy ieden Oleder
ski ieden Angażantow Muslinowych Dwie Pary
Olederskich para iedna Czapeczka mała biała
od Kornecikow Zielasko Spiżowe od Kornecikow
Chędożenia Zwierzciadło Stołowe małe Puł prze
trącone Duecik axamitny Czarny Obicia na Bro
stym Płotnie Szarym Szycia Prostego w kwiaty Bro
tow Pięc Boduszka włoczką Szyta w kwiaty Pie
śnią Wyłożona dosiedzenia Nożow Dwa Widel
cow dwoie w Srebrnych Trzonkach osadzone Ły
żek Srebrnych Dwie ktore Jmość dała była na
darunek do Piotrkowa ale Ja ten Interes Pięnie
mi moiemi uspokoiłem y te noże y Widelce opra
wne y Łyszki Są przy mnie ale też moy Zegarek
własny Angielski Nowy dobry dała Jmość na
krotki Czas JmP. Podkomorzycowi y Ja Sam dał
Jkmci Dywana moiego Z tego nic do tych Czasow
oddał. Kareta Nowo przezemnie wyreparowana
Z Skoramy Starymi w Inwentarzu Autentycznym n
pisana od ktorey Konie Gniade Barzo Stare Cz
ry do Zbycia niezgodne pozdychały moimi Zawsze
Zaraz po ożenieniu się moim Jmość Jeździła. Flo
sza Cynowa Trzygarcowa Postumęcik Drewniany Malow
ny od Podawania Kawy do ktorego Zadnego Innego
rzędku niebyło Kilich Patyna Srebrne Wyzłacane y
ny Apparat do Mszy należący Z ktorego oddałem
Dług Jmości in Viduali Statu Skryptem Jmy własny
Assekurowany Wielmożnemu Jkmci Xiędzu Konst
temu Kucborskiemu Proboszczowi Parafialnemu
Chamska post Fata Jmy Czerwonych Złotych Trzy Skr

nie Dwie Sosnowe Brony Roboty iedna z Zamkiem y
kluczem Druga z Skoblem do Klodki Kuper Rozny Stary
Skorą Zarzucony na Skobelsie Zamykaiący Skrzynecz
ka mała na Zameczek Zamykaiąca Kratutka Sta
ra z Zamczkiem Kuper z Rożnymi Papierami Kto
rego Sobie Jm.P. Podkomorzye niezbronnego iakprzed
tym tak y teraz nieodebrał Korony Dwie Srebrne
Wyklacane Złapliey Zobrazu Matki Nayswiętszey
ze Inwentarzu Autentycznym moim Wyrażone Ku
Lato z Flaszami Bugarcowymi z Zamkiem y Klu
czem Zaraz ud Wielki od Drzewa Zielonky Sukan
Podkomorzye wziął z Bydła Jmości ego w In
wentarzu Autentycznym Specyfikowanego do Lagor
z Dębska wzięto krow Starych w Pasze Dwie y Bycz
dane Drugie Zas Dwie Bitowe z decety y Nietelen
Czerwony w Powietrze. Wrchompensy do Dębska
z Lagodnicy Obory Brygnano krow Cielnych Dwie
Dwie Zwiesz Zaraz Dano na Zatogie Machowi Gada
mowi Kataiowi w Dębsku Gdzie dwie na mieso za
bito na Dworzky potrzeb Wołow z Lagor do Robo
ty Dwu przyprowadzono Gdzie Kowalowi w Cechano
wie na Założenie Kupiłkowe Woła iednego także do
Dębska na Miysce od Wilkow Zaszarpanego Zkto
rego Mieso y Skura ztego schowała Została Gdzie
z Rymocin tego ztąd Bydła Wzięto Jm.P. Podkomorzy
Jałowicę Czarną y Do Klasztoru Xięży Bernardynow
Konwentu Radomskiego Zaprowadzic Rymocinska
kazała Bydlaka. Potym Bydła tak mieyskiego własne
go iako y Rymocinskiego Razem y Zatogy Na Woi y
wszystkie Bydła na Woi Poddanych własne publi
cznym Powietrzem wyzdychały tylko Jeden Wół na
Jlmocinky Potomienski Dębska Założony Został Kula
wy Została noga Zadnia y z Tego Bydła Jedna Kro
wa Inne Woły na Zatogie dobre w Dębsku Zabito
na Mieś Dalem Kupne Cztery Pary y Do Dworu do
Panskiey Stayey Pary 2 Robotnych koni Klaoz
iedna Stara Zimie Dwiesta drzyga Stara przez ro

#

zne miany w niwecoysię obrociła nato miłysce
kupiłem Podiezdka y ten zdech klac młoda iedna
Nogę zbiodry na Lodzie Uytrąciła y zdechła Dro
ga młoda urow na Lgniązkie wpadła y nazad sie
zkaleczyła z Rzebie iak Uyrosło kasztanowa
go Podjezdka przedałem Intraty Zadney nieza
stałem dopiero za moiey Possessyi wprowad
łem do karczmy Arędarza, y Moich własny
Owiec kilka set z Lagon do Dębska przygna
kazałem ktore po sprowadzeniu kontrakt
wego Owczarza z Owcami Jego Lagońskie
nazad do Lagon poszły. Drobiazgow wszela
kich Gęsi, kaczek kurow, Indykow iż Ich bo
ło mało w Dębsku zastałem przywiesc Ur
stkiego z Lagon kazałem. Nad Uyzły Uy
rażone Rzeczy Zadnych Jeymościnych nieby
z ktorych Starzyzny Reszta tutay niespecyfi
wana na Ubogich rozdałasię Sreber kle
notow ani apparencyi z Jeymościąsię zenią
Zadnych niezastałem bo Niektore na Uyp
wę Corkom Swoim Zamężnym oddane ni
ktore tez wspalonym się Dworze w Rozu
Zinie iako konflagrata przez Swięty Pam
ci Wielmoznego Kucborskiego Podkomor
go Zakroczymskiego pierwszego Małżonk
Jeymosci Juramentem potwierdzona edisse
rit zgorzec miały. Cokolwiek się zas zna
dowało przy zenieniu się moim to w krot
kim czasie czyiego co było, Oddano.
Oczym nayżepiey Wie Wielmożna Jm Pani
Wiktorya z Kucborskich Kaminska Czesnikow
Bracławska Stryieczna Rodzona Siostra Jm

na Podkomorzyca przy Matce Iego Owdowiałey
Rezyduiąca y JmPani Mostowska przy Miły
Zawsze y do samey Smierci będąca. Coby zas
potym mogł kto widziec po ozenieniu się mo
im z Iłymoscią to wszystko dla Honoru Iey
y Wygody po nieboszcze pierszey Zonie mo
iey Godlewskiey Stolnikownie Łomzienskiey
z Łagon sprowadziłem y czego ieszcze bra
kowało dokupowałem za własne pieniądze
moie z ktorych zaraz po ozenieniu moim
niektore Dłuszki w owdowiałym Stanie
Zaciągnione Zapłaciłem niektore juz ode
kretowane ieszcze nieuspokoione Zostaią.
Co fide Bona et Conscientia spisawszy na
ten sam Regestr Ręką własną moią potpi
suię się w Dębsku Roku y Dnia iak Wy
zey. Adam na Łagonach Łagon Cant.

Praesens Regestrum Coram Judicio Officij Castrensis
Plocensis F. 2. post D. Oculi Quadlem Anno 1755
producta et per M. Adamum Łaguna Vice Notarium
Terrae et Castri Terrae Rasanensis et Makoviensis
comprobatum
Antonius Bagienski Nrius Crem Plocen.
Plocen. [illegible]

Officium Praesens Crem Capitis Plocensis ad Oblationem Mci Adami
in Łagony Łagona ob Mcae Catharinae de Gumowskie in an
te Kuczborska Succamerariae Zacrociniensis postq. duae Con
sortis Mariti Adstalitialis Regestrum Conscriptionis rerum
Mobilium Bonis ob Eiusdem Mcae Consortis Eius circa Ipsos de re
licta manu Eius propria subscriptum in Judicio Officij Praesens ex
Sententia Eius Juramento Comprobata ad Ingrossandum in
Acta Officio porrectum suscepit in Tenore Tali (Inserat)
Originale Eiusdem Regestri circa Acta Relicta.
In Cro Plocensi Sub Celebratione Judiciorum Bra quarta post
Fm Divae Annae Genitricis Et Vmariae proxa A. Dni 1755to.

Lib. Act. 50 1741 Joannis Orlic

Officium primum Cracouiense Capitl. Ploc. ad Obtinendum Ingressum Bartholomaei Kos
tenki Traditionem infrascriptarum in D. infrascriptarum Literarum
eius per I. Molinelli R. C. Cechanoviens. Scr. Sartenarum Procu
tenki, expedit. ad manus ipsius propria subscripsit reproducen
ad acta causae, cuius pro Complanatione suscepit sibi tenore
sequentis Originalis ejusdem Tenoris Literas
acta relicta.
Actum in Ploc. Fer. 2da Pentecostes Festi S. Lucae Ev.
et Martyr. Anno Dni 1755.

Actum in Bonis Jeromino Curia Scitte Jurevicensium infra
scriptorum videlicet Sita Feria Sexta ante Festum Sanctae
Catharinae Virginis et Martyris proxima Anno Domini Millesimo
Sexagentesimo Quinquagesimo Quinto
coram Gnoso Thoma Antonio bini nominis Smolensi
Burgrabio Castrensi Cechanoviensi Jurato in Presentia
Generosorum et Nobilium Alberti Dobrski Instigatoris Viniacen
Josephi Zembrzuski Valentini Martini et Pauli Bydzen
ski Stanislai Bromienski Sebastiani Kadratowski
Josephi Blamienski Simonis Mostowski Jacobi Dob
ski Joannis Kadratowski Jacobi Sliczenski Necnon
Ministerialis Regni Generalis Provisoris Matthiae
Jachymowicz de Wiadrowo authentice Jurati
ad actum presentem assumpti et eiusdem ac
clamantis Officium presens Executoriales Ca
stri Cechanoviense videlicet Dem Gnosus
Burgrabius in actu contentus insistendo Legi
bus et Constitutionibus Regni de peragendis Ex
cautionibus Sanctis Jum pareendo additiani Mag
ci Stephani Liberadzki Vicecapitanei et Judicis
Castrensis Cechanoviensis munerig Officij Sui
Burgrabialis Satisfaciendo ad Instantiam
Officiosam requisitionem Nobilis Stanislai Dze
dzieuski Vexillifer Palatinatus Plocensis
actoris et Jurevincen in Virtute Decreti Jn
Crenali Regni Petricoviens Feria
Quarta post Festum Sancti Lucae Evangelistae
anno ad presens Currenti proxime preteri
Sese potius pene Bannitionis cum eius publi
catione Super Nobilem exactico Zamoiski Ca
pitaneo Rostocensi Domino Primo pili ac
Gnoso Martino Szasnowski Plenipotente et Pro
curum Possessore Dum Gnosis Josepho Kadratowski
[illegible]

Slavis Brezunensis Oeconomo Joanne Michałowski
Joanne Casimiro Zbikowski Bonorum
Marinowo et Jeroki Barcinski in Bonis Zeromino
Sortium Administratoribus ab Gnōsis Agnarze
wskie Fratribus germanis Oyrzeński Gnōsi Czapo
wski Famulo Jacobo Olszewski Jun in Processum Ju
ris Causæ intrantibus in causa occasione per Statore
Jurevictos Partis actoreæ et Jurevicentis in Sortibus
Zeromino Hæredis mandato Illustris et Magnifici
Zamoiski Principalis Domini per Gnōsos Commu
Sarium Oeconomum Administratores et Subdi
ex Bonis Illustris Officii Principalis plus minus du
centos homines congregatos invasionis ex
pulsionis pacifica possessione privationis Ja
berne Gaszt Braxatorij ac aliorum ædificiorum
magno sumptu extructorum violenter sub
sectionis hominum ibidem commantium
pro tunc tempore hiemali ejectionis nonnul
lorum ædificiorum combustionis, aliarumq
violentiarum in processu Causæ et Termino
ex Juris perpetrationis obtente et publica
ta Decretis et processu Causæ de his in se Latiori
bus Latius verten proveniem Jurium Manifesta
tione cuius Jenior est talis Actum Petricovie
in Judicijs Ordinarijs Gnāsibus Tribunalis Re
gni Feria Quarta postridie Festi Sanctæ Hed
wigis Viduæ Sexta Die Anno Domini Millesi
mo Septingentesimo Quinquagesimo Quarto
Ad Judicium pdens ordinarium Gnāsle Tribuna
lis Regni Petricovien ad hæc Judicij ejusd per
sonaliter veniens Gnāsus Martinus ab Ol
ry Czosnowski Bonorum Zeromina obligato
rius Possessor Manifestatus est Manifesta
tum q̄ sentibus in eōq contra Magnificum Ba
nistaum Przecisiewski Vexilliferum Plo
censem in eo Juris Sistendo ulteriorem ho
noris Illustris Magnifici Andreæ Zamoiski
Capitanei Rostocensis indebite in Jus provo
cati aggravationem ac sui enervationem
non impugnabit Traditionem Bonorum
Zeromina ac Sortium in Lite secum Mani
festan et eundem Magnificum Przecisze
wski sub ea ad decisionem Causæ et resolu
tionem Juris Generalis reinductionis Judicij Castri Ga
lovien Placentiber et actoreæ ab una et cæt Partibus
victi parte ab altera prælatis

expost ventibus

Lutionem respectu proprietatis Fundorum in Ju
dicijs per Tribunalitijs Regni Petricovien e
tilanq; ipso paratum se Traditionem premis
sam pat e Sustinere benevole offert & declarat
ex Protocollo actorum Judicij Tribunal Regni Petri
covien extract Lit W rzykowski admittente ad Supra
Scripta Bona Jeromino cum Suprascriptis Gno
sis et Rosilius ac Ministerialibus in actu Contentis
condescendit ibidem Jurisdictionem suam
Executorialem provita priae Securitate publica
adhuc Juridico debita et per vocem eius Solitti
Sterialis in universum acclamata proclamata
& denunciata ad cuius Ministerialis acclamatio
nem personaliter Comparens memorabilis Mag
nificus Przecisz ewski Vexillifer Palatinatus Plo
censis actoris Jurevincens reproducto pallegu
lis Decreto iterato ultimariae penae Banitionis
cum eius publicatione ac manifestatione Partis
Citatae Jurevicti petijt per officium judicij de Bona
Citatis & Jurevicta Partis Executionem ipsorum
Jeme diatam fieri et per agi Bona seu Sortes
Partis Citatae hereditarias ac suas illis hereditarias
& Jure hereditario per se a Magnifico Rieborski acqui
sitas per Partem Citt Jurevicti violento modo ex
pulsionis ademptas et ad diem hodiernum ea
Possessionales eiusd Partis Citatae Jurevictae existen
tes Jradi & dimitti & Officium pedens Executoriale
postulationi Partis actoreae Jurevincen annuendo
Juris publico Regni inhaerendo eas Bona Jeromino
seu potius Sortes totas et integras in ibid Sitt tum
Partis Citatae Jurevictae quam & Partis actoreae Jure
vincentis hereditarias obligatorias mobiles & Immo
biles quaesitas & ademptas ac alio quocunq; modo &
Jure ad eas Partes utrasq; spectantes cum Jure uti
litatibus fructibus provenitibus ac commodis
& emolumentis Sonetis nullis exceptis nec non areis hortis agris
pratis campis Sylvis Borris rubetis meris aquis
fluvijs Fluminibus piscinis Stagnis aedificijs furialibus et
& Praethonalibus Tabernis Tabernatoribus Subditis hor
tulanis Inquilinis cum eorum Uxoribus & liberis Juvami
nibus Datijs censibus dierum Laboribus obedientialibus Con
cta per Subditos dominis suis Solita inseminationibus
furialibus hiemalibus in campo facta Consemination vernalibus in holocijs ex
stens in Inventario infrascripto expressis caeteris q; altimentijs
& pertinentijs universis nihil reservando seu modoquo
vis excipiendo in realem & actualem possessionem Partis
uti plus quam plenarie cupiebat Caesarea Collationaria Sedis
usq; habito possessor hereditarius vera Nisi actoris
& Jam ad presens existentibus quam profugis ubig reperiri
possint

Actoreale Jurevincentis cum infrascripto polonice
idiomate totius eiusdem Villae Zeromino conscripto Si
venfatio de tenore talis Dwor stary do Zimnie podpra
chmiały tylko prog podedrwi sienne nowy iest podłoz
ny a ieszcze Szwieley po ziednem drzewie podsciany pod
zyet do sieni w chodząc drzwi stare na zawiasach zielaznych
w tey sieni gdzie okna maiały bydz deszkami zabito z sie
ni do Izby po prawey ręce w chodząc drzwi nowe na zawiasach
zielaznych z zapadky y haczykiem zielaznemi w tey Izbie
Szawka z piecig policzkami dwie listwowane drzwiczki ze dwie
ma po boczne mi deszkami odpadły tak przy tey Szawce
z zimnie storgz haczykiem y zawiaskami pod pułapem do tey
ze Szawki kratki dwie na zawiaskach zielaznych z wrze
cigzykiem y skobelkami dwoyma okna dwa po dwie kwa
tery w ołow wiedny kwaterze sześc w drugi dwie szyby
wytłuczone a siodma spadana Stoł na stalugach z szufla
dą stare Ławka iedna przysciannick rzeszła dwa z porzeza
miskorą obite a trzecie bez porzezaskorą takzeo
bite Stare ale ieszcze dobre piec polewany zielony kumi
nek murowany Szawcasty Kapa posacka mieyscami
popruchniały podziurawiona z tey Izby wchodząc
do drugi Izby drzwi na zawiaskach zielaznych z haczy
kiem nowe okna takze dwa w ołow w iednem szyb
szesciu a w drugem dwoch y trzeci po łowki niemy
piec ieden grzeia obie Izby grzeiący kuminek
kiz iako y w pierszy Izbie posacka takze stara takaziako
y w pierwszy Izbie z tey drugi Izby wychodząc do sieni
w komorka a nowa z dylikow z robiona
drzwi z bey komorki do sieni niemasz pułapy na wzdz
kich Izbach y sieni y kuminy murowane do obre z pomi
nigny sie ni do celadny Izby w chodząc drzwi na zawiasach
zielaznych z zapadką zielazną stare kuminek murowa
ny piec polewany zielony stary mieyscami popsowany gl
na polepiany Szawka stara ładaco popsowana okna dwa
w drewna proste z drobnych kawałkow robione stare
w kilku mieyscach popsowane Stoł na stalbach prosty
ry porządny powany Ławy proste około Stoła przy ścia
nach koyce podnijmi dla nieisnia sie y trzy niedz
biagom Dry buzy kłada stare Ławki około pieca stary
zna wpobork fasecka y sieckalnia do sieckania stare
tey Izby do drugi Izby wchodząc Drzwi na zawiasach
zielazny ch z dwoyma skoblami zielaznemi w ty Izb
okno prate w drewno z malenkich prozriych kawałe
szkła zrobione mieyscami popsowane piec iedenze
Izba Jaseami dla drobiazgow przefor szłowana
w pułapie kuminek murowany do ory y skrzyni
z przegrodami wieko na zawiaskach Stara spru
chniała Ładaco z ty Izby do sieni wychodząc dr
na zawiaskach zielaznych z wrzecigzemy dwo
ma skoblami zielaznemi w naley sieni pułap z

Kapa popadana takwał iey iuz odpad wkrodcey cała odpadnie
tylko u iednego nad czeluscieniu w ładny. Szy kwał
murue upad

cicy na Izbach dobry z tey Sieni na drugą stronę wychodzących
do Gumna Drzwi na zawiasach żelaznych w teyże Sieni
na gurę wschody tarcicami opite Drzwi na biegunie z wrzecią
zem y stublami żelaznemi na gurze Konopiekop siedm
y Snopkow y Snopkow Szesnaście moczarnych y Tłuczka
z wierzchenkiem do masła robienia Pasternaku nasienne
go pułtora wiertla buraków nasiennych pułwiertla
Marchwie nasienny pułgarca to iest we dwoch Sklepach
wsypane okien dwa w ołow a trzecie w drewno ram ma
łych do okien cztery a dwie starych Tablica Marmu
rowa do kamienia y wramki oprawna Dach wszystek
do koła klencem, Sosnowy
mi cześć kiedy dese pada drabiny dwie na tem dachu
przy kuminach okiennic cztery na biegunkach drewnia
nych do zamykania okien z daszek tarkych z bigneusz
reiuż ale ieszcze dobre przy tem dworze iest Sklep piwny w sta
pie z dachem Sciany y pułap y dach to wszystko po pruchniałe Ładaco
Drzwi niemasz prawie pułku wystawka ramami pobita w Tupki
Sciankiem iuż niemasz także Ładaco po pruchniałe tem pułkiem
Sc. opiłku wada stoi bo ze wszech kiedy dese pada czesce na pomie
Z tego gurę Dworu tego Pasternaku do gotowania z Łatka
mi suchego pułkorce y Buraki także Pasternaku do gotowania
Swieżego pipe wierśli w ogrodku pod oknem na Podworzu przy
wierzchu Serniki na dwu słupkach drzwiczki na biegunku z wrzecią
zykiem y wiesmaikubełkami w Jeżdżaiące do Podworza ze wsi
Kupiciami mad[ziałas] drzwi do pomienionego Sklepu płoty
zerdziane w słupki y w kołyg ywozmi przeciągane do wyiazie
go z Dworu przez płot pikie Jakiego płota dali płoty także oko
Lo podworza iako y akaż Jadą [illegible] o zaczy
wszy od węgła Stodoł Dwanaście kół od palu do kała aż do pomie
nionych wrot płoty rożnego gatunku z chrostu z przeto
Słow y z drzewek grodzone w sitowiesciach popsowane
powywracane y pozścierane w pomienionem Sadzie czyli o
grodzie płonk niedawno Sadzonych Drzewek pozostałych także
Swieżo szczepionych Drzewek Drzydziesci y innych tak wie
Le po usychaiących y popsowanych przez świnie kopanie y
Kozie gryzanie w Podworzu Dworskiem Blankowe pipe dla
Swini y rożnych drobiagow w słupy z dyłow po dziesm
Dachem dach draniami y słomą nakryty Drzwi przy
ciora na biegunach to wszystko Starzyzna przy
Tych chlewach obórka z żerdkami wkoły zagrodzona
Drzwi na biegu z daszek prostych od słupa ij Skle
wow do węgła Stodoły przyległe Stodoła Starzyzna pognitey y pa
osm parkami to wszystko Starzyzna
pruchniałe Ładaco w Gumnie stania przy stodo
Le owczarnia y szopa pod iednem Dachem o dwu
Sczytach z Jarcie tey Stany wzdłuż iedna przeszło
wzierz dwa w słupy z dyłow z poprzeczką z łaty druk
Drzwi na biegunie z wrzecią zielaznemi y kublami
mieszkanie Sług drzewaliwowey wielkiemu w tym miesz
grod Chrustem w koły ogrodzony miejscami popsowany gdzie
wszystko bydlę

Drązki na bałkach y siana trocha owczarnia z szopą wsłup
z dyłow do koła wszystkich przesł. dwadzieścia
przy dłuższych y krótszych Drzwi troie na biegunach
bałki dwie złamane bałki dwie złamane na bał
kach tych y inszych dragi y drązki nie prze
sywane na tych dragach iest słoma y siano w
mipnionych scianach albo raczey przestach dwu
dziestu trzech Dziewięc nie całych siatu dyłow
dostaie ba drugie przyszła y wpuł pozbierane
owczarnia pochyła na tylko ia podpory trzyma
za scianą krypy owczarskie leżą na ziemi dach
wszystek y sciany pognite podziurawione
wszędy ciecze słoma na drągach gnije tamże
gumnie miedzy tą owczarnią y stodołami
słupow siedmnascie dwiema rzędami usko
pane y czwele y bale tarte y dyle stare miedzy
słupy niektore pokładzione niektore tak na z
mi y na błocie leżą wszystkich Balow y dyłow
rych y nowych z przewłkami in numero iest szedzie
dziesiąt dwie iedna
Stodoły dwonskie których iest dwie trzy do koła w
węgły a druga pod iednem szczytem y od klep
ska w węgły a przy drugi [illegible] którą ieft
po trochu nachyliła trzeba podpor ze
Stodoły dwie szworo dwuplatowych na
dwa klepiska patyków zielaznych te platy wo
ry do murłatow gwozmi zielaznemi zielazny
in numero iest ośm u drugiej stodo
drzwi takze czworo dwuplatowych na bie
gunach wszystkie od Gumniaz wrzeciąza
mi y skoblami z kłodkami zamykaią w
tych stodołach zboże rozmaity ze te
Koszanek którego wymłot należec będzie
Rejestrow Kalkulacyi w Palu zyta na zym
y pszenice pod pomiatowo zasianego we dwo
mieyscach wszystkiego w Kompus per officium pre
sens sekutoriale prętem na puł osma łokciakupie
go wymierzanem porachowanego y mierzanego
iest prętow w serz sto szterdziesci y pięc wzdłuż
sto trzy dziesci dziewięcpow temże życie y prętach po
niae przy miedzy na ostatniem stanu przy schod
w serz prętow piętnascie wzdłuż prętow Dzie
inascie miedzy pomienionemy dwiema stodołami
za miast Jamscieka szczedniego spichrz do koła w
od klepiska do klepiska z posadzky y pułapem
z Boku na zawiasach zielaznych z wrzeciązem y sku
blami kłodką zamykaią w tych stodołach zboże klepiskow
przybite

dwuplatowe niekoniczyne tylko tak płaty w progi wstawione
y pałęki drewniane drzatkami pozasiewane w temże pich
rzu prosta prasa pułosma wiertła Sipnie trzy kamie
pnego w pułgruntego wiertli pipe zyta wiertli osm mu
rą Liczbarską tamże fasa nowa z pukrycie Sosnowa
Kłoda korcowa stara pułkorce stare okowane y wiertelne
wr[illegible] Liczbarskie [illegible]
trzy ~~z których zaraz jedna zdecha a dwie bardzo słabe[illegible]~~
Browar stary z oznicą pod iednem dachem Sciany wszystkie
dokoła w węgły do Sipni wchodzące drzwi dwuplatowe na
zawiasach żelaznych w tey Sipni statki kotłow piwnych
dwa wlepiane ieden pipcio mierkowy drugi do Chmie
lu iednomierkowy ~~ka~~ miedziane kadziow trzy we dwie
po dwadzieścia beczek a w trzeci pipe pomieszcza
ze kadzie wielkie potrzebuią naprawy Kumin u
gury nadmurowany pastrbnach glina po opadała
dziury na dwor gestezniacemu potrzebuie naprawy
tey pułap na balkach w tey Sipni ~~[illegible]~~ do Izby w oko
dzące Drzwi na zawiasach żelaznych w rzeczącem y dwie
ma skublami w tey Izbie piec prosty kachlany y ka
minek prosty Lepiany piecyk w niem ~~[illegible]~~ ty do pieczenia
Ławka przy pieu z deski stary ~~[illegible]~~ sacka y pułabztar
cie dobre okna dwa proste w drewno Ładacc popso
wane w situ mieszkach potrzebuią naprawy Kadz czwar
ta do zalewku fassa paska w sórek y szaflik pułbe
czkow dwa mierka iedna piwa beczek dzewg beczek
piwnych wszystkich do tego Browaru należących iest
innumero pipdziesiąt osm z tey Izby wchodząc do
oznice Drzwi na zawiasach żelaznych w tey oznicy
Piec murowany ~~[illegible]~~ organki go nazywaią zley ty y ka
minek murowany y narzędzia należyte do tego sprzętu
~~w którem się tylko pułosma korca sucharzec słodu~~
Słodownia tey oznice wychodzące na dwor drzwi na
zawiasach ale iedna z Łamana ~~[illegible]~~ z wrze
ciążeny y dwie mas kublami żelaznemi Dach wszystek
do kołatenia ~~[illegible]~~ Szczyty dwa zarcie
Gorzalnia w słupy z dyłow drzwi dwianki wchodząc na
sieguni ze pisowane kumin prosty do Izby wchodzące
drzwi nabiegunie z wrzeciążeny y skublami, gerniec
miedziany dwubeczkowy Kpzowy z pukrywą ruruwką
przerna obręczami żelaznemi pobita, kłady dwie
do zacierania dach dranicami pobity y szczyty z dranic
nowe iest do Browaru taky do Gorzalni stud mia
y ryn pipe Joke pod kadz Kory to przy studni jedno do
ge przy Sciance Gorzalni to wszystko stare po prochnia
Ze Chlew w słupy z dyłow między Gorzalnią y Brow arem wszystko
Karczma na Szpsci nazwany Swipoizna Stara z wystawą
do Sipni wchodząc drzwi na zawiasach żelaznych z za
łabą z Sipni do Izby wchodząc drzwi na zawiasach
żelaznych z zapadką wrzeciążeny haczykiem y skubla
zgniłe Spruchniałe Sciany powypadały w całe zrui[illegible]
w drugem Sgmsieku Wołownia z pasacką wyżey Sgmsieka
Drabi w tey samy Stodole w Sgmsieku pod Zbo
zem Siana do ~~[illegible]~~ put Sgmsieka prawy na końcu
dewi

ze Skublami zielaznemi w tey Izbie Stoł Długi na
Stalugach Stary ale dobry Ławy około tego Stołu przy
Scianach z bałow Stare okna dwa w ołow Stare
w iednem Szescio Szybnie masz a Siod maszczy
na w drugiem oknie trzy Szyby nadtłuczane Piec
zielony Stary Polewany nadrui nowany okno bycz
ie w trzeci Sciane Stare w ołow Szyby cztery wy
tłuczane te okna wszystkie trzy po dwie kwate
ry w Kwatyrach gdzie Sekta niemasz to dzierży
Deszkami pozabijane wsipnik kumin na Stole gliny
Lepiony mieszkami Lepianki potrzebuie drwi dotychmi na
biegunie prost z tey Sieni do Stani wchodzące Drwi nasu
gunie prost te Stania z brzegow w wegły a Srodkiem w Slupy
przy Scianach Złoby dwa pułkowe Dach wszystek gontami
dokoła posity Drzwi do powszechnego y wyiezdzania dwoie dwu
płatowe z porczami tedne na zawiasach Stare drugie nabie
gunach nowe Komorka przystawiona w węgł w Sedem
brzegu przy Sciance Szyp w Slupy z tey do tey komory w
chodzące drwi na zawiasach zielaznych z wrzecigiem y Sku
blami z tey komory na dwor drwi na biegunie na tey
samey Sieni Stałup dwie iedna w węgle a druga w
Slupy Stodołka y Chlewek przy mi w Slupy z dyłow to
wszystko pognite Spruchniałe w zimie pawłaczy
to w innem mieyscu blisko tey Karczmy budynek nowy po
gorzałe dokoła na wierzchu Szyby dwa z tarcicy dokrumin
gel dokoła na wierzchu Szyby dwa z tarcicy dokrumin
czyny Staig na balkach ieszcze nie wszędy polacza z wstaw
około tegoż dwa zdroby mieszkaiące także w węgielnica
by Siła wszelkie dokonadzyłem audobaniem Sciany nie wszystkie
Sieni w Slupy i wszudowe bo Sie
Druga Karczma Nowa z wystawiona do tey Karczmy wchodzą
Drwi dwuplatowe na zawiasach zielaznych z porczan
kum z dwoma Skublami zielazna z tey Sieni wcho
dzące do Izby pierwszy Drwi na zawiasach zielaznych
na kaczyk zamykaią w tey Izbie Stoł na Stalugach
Długi Ławy około tego Stołu przy Sciancach y Stołek
tak długi iako y Stoł okna dwa w ołow po dwie
Kwatery piec polewany zielony przy niem Ławka do
Komorka murowany z tey Sieni do altieroza
wchodzące drwi na zawiasach z kaczykiem zielanych
okno iedno o dwu Kwatyrach w drewno robione
przy pomienionej Izbie komora w Slupy przy budo
wana do tey Karczmy drwi na zawiasach zielazny
w tey Komorze posadki nie masz z tey komory Drwi
na dwor na biegunie wielkimi przy pomienionej
Kuchnia kumin na Stole Lepiony węgorze nad mu
ny Drwi stare na zawiasach z pomienionej Sieni
chodzące do drugiej Izby na drugą stronę drwi na zawi
ach z wrzecigiem y Skublami w tey Izbie Stoł
długi na Stalugach Stary na Stalugach Stołek
nadłamany z demolowany Kuchenka iako powie
dzaią przeciwlana Ława iedna przy Sciance piec po
Lezany zielony Komorka nad piecem nad tym
podszybiem odeszło w którym Jan Kaczmarz wolny
mieszka trzyma gromadzkiego Pana

murowany okna dwa dwukaterowe w stow z teyż strony
do Alkierza wchodzące Drzwi na zawiasach z haczykami
y skoblami w tem alkierzu okno iedno w stow dwu-
kwaterach y kominek murowany piec iedenze grzeiek
z tegoż alkierza do Sieni wychodzące drzwi na zawiasach
z wrzeciazem y skoblami zielaznemi w teyże Sieni
kumin drugi takiż iako y pierwszy Drzwi do izde
go na patokach drewnianych posadzki y pułapy
we wszystkich Izbach tum z dun mieszka do czasu z de
moliowany Karczmy wyrzucony y zruinowany z pomiędzy
ny Sieni do stani wiezny wchodzące Drzwi dwuplatowe
we ta zawiasach zielaznych z porzeczem tamże to
by dwa przy scianach długie z teyże stanu na wielki
Dwor wychodzące Drzwi dwuplatowe na zawiasach z
kuna zielazna y skoblami w zdłuż teystani w zdłuż
test Izzni dziewięc przy tey karczmie albo lezy zasia
na czterosaznowych na polacku do tey karczmy stani
ten in numero dwadzieścia y dwa tamże tamże czte
rosaznowych dwadzieścia y pięć ale od nich Tractowi
wi niezapłacano Tracz upamina się od nich Tytow dzie
wietnaście to wszystko tarte na Brudnickiem Boru
Dachowe wszystkie tey karczmy klonem solnawem
pozbit Orte
y gwozdzmi przyoiasie tyna Sieni z tarcicy na tal
kach położone
Drzewo tarte między kapitanem y natusenkiem Le
zace Jlle Xiądz superior pokazał karty alias do nagy
datowane w zeromince die Lonæ Nowembris
millesimo Septingentesimo Quinquagesimo
Quinto anno przez Jlle Pana Czosnowskiego da
na dla tego drzewo tu w tey Tradycji nowachą.

Poddaństwo wsi Zeromina
Chłopow rolnych pięciu

Olewniczak załozny para wołow y parą koni pługiem
wozem ri tem pułwłoczkami zasianemi robi dwoygiem
czten dni w tydzien ale dy dwa switta to trzy dni
ma zagr y dzieci czworo tygrow dwu parobka a małych
dzieci dwoie Chałupę w stupy popadgniłe y sto
dołkę y chlewczyka z szopką
Lew Dachy dobre oposzyte
Valenty Kapera z zgrą y iednem wzieciencem załoga
wołow para szkapa ale nakrowa pług radło woz nima
parobka ani dziewki robi za dzieciaka
za niedostat troiga stat Budynki Izba murowane stiany
popruchniałe sień w stupy Komarka w niey ruch Ladaco
piec wywracaiący przy tey Chału
dzcze przezen wszędy piec wywracaiący
pie Chlewek y stodołka Ladaco wszystko stary zgnu

Adam Browarny stary dychawiczny w Łazku leży ale Dam.

Adam spichała zięć iego z corką a zgną swoią ma
ją troie dzieci małych Chałupa z sienią w węgeł
nowa Stodołka y chlewy nowe sciany w słupy da
chy wszystkie dobrze poszyte y oporządzone załogę
ma tak iako y olewniczak ma parobka y parobcza
ka robi tak dzien iako y drudzy dwoigem

4 Marcin Kapera z zgną dzieci małych troie ma
parobka y dziewkę dzałogę ma tak iako y drudzy
tylko na jedną szkapę narzeka że barzo stara robić
juz niemoże dzien tak robi iako y pierwszy chału
pa z sienią w węgeł stara spruchniała stodołka
y chlewy dwa y spichlerek to wszystko z dylow
w słupy dachy chuniakiem y słomą poszyte

5 Mateusz Kozioł z zgną y troigem dzieci małe
mi ma dziewkę tylko Jarzyny niesiał bo na ten
czas woły do dwora było wzięto do piroie teraz
oddano ale ich niema czem chować dla niesia
nia Jarzyny to ie powiada muszę odprowadzić
y z jedną szkapą na zymę do dwora a drugą
sobie zostawię na zymę dla przywleczenia
na opał zyta tylko troie stai czteroma zagą
nami wsiał ci wszyscy wyżey wyrażni Chłopi y za
dzien robią y straż od prawuią Chałupę ma
z sienią w węgeł stara spruchniała zgniła
ladaco mieyscami do wpułsciany w ziemię po
włazyły stodołki dwie chlew ze czteroma
chlewkami z dylow w słupy dachy nakryte
w pomieniany Chałupie kumin do proku zru
inowany tylko deszkami pozasłaniany

Poddanstwo niezałozney Lozni Ludzie

1mo Stefan Krępiak Lozny sobie się bez pomocy dworskiey
pobudował kontraktem gronta trzyma z tego roku
wezniwa dzien kosą dzien szerzpem orac ieden
dzien na Jarzynę drugi na ugor trzeci na ozymi
nę daniny daie corocznie czterdziesci Tynfow na
swięty Jan Chrzeyciel iuz zapłacił Budynki Chałupa
z sienią stodołki dwie chlew y spichlerek to wszystko
w słupy z dylow nowo postawiane y okryte dachy

na Wiadrowiznie

2dy Jabich Specyalny Szewc Poddany w Budynkach chałupa stara z alkierzykiem w węgeł z Siąnka chlewikiem y Stodałką z dylow w słupy to wszystko stare spruchniałe ladaco ogrod y Łąke trzyma robi wezniwa trzy Tutor Kosg pszen pem daniny daje na Rok ieden Tynfow piętnaście Jam ze na temze Siedlisku chałupka z Sionką z dylow w słupy Dach dranicami pobity Dewałka w ni mieszka

3tiy Michał Prusak Szewc Poddany ogrodnik w chałupie mie szka chałupa z sienią w węgeł y Stodałka z chlewkiem z dylow w słupy to wszystko Starzyzna poprzechniałe y pogni łe ma ogrod y Łąke robi wezniwa trzy Tutor daniny daje na Rok Tynfow Pięnaście dzieci ma małych troie na Swięty Martin

4tus Gabryel Pszczkowski Poddany Łatgz ma chałupę ogrody Łą ke za to tylez robi y płaci jako y Prusak y budynki

5ty Antoni Mroczenski Tracz Łozny w Starem chałupisku mieszka ogrod y Łąke trzyma z tego robi osg dzien sierz pem dzień y daniny daje Tynfow piętnaście chałupa ze sienią y Stodołka y Szopa wszystko sprzechnia pawęgeł z sliwami Studnia rozwalona y Studzienka nie kiedy ale rozwalił trzeba Kgnieździe inszego

6to Mrozowe Budynki Izba z sienią w węgeł czwiele wy gniły Sciany po prochniałe dach dobry Kgmorka na wa w słupy z dylow Stodoła Stara pochilona z chlewka mi w słupy z dylow w tych Budynkach zaczęło mie szkać Jan Grzybicki z Zgną wolny wygnaniec zwiel kq szkody podczas demolacyi z Synem Symonem Zgnatem iesze Kontraktu niemaią Zł.

7ma Agnieszka niegdy Michała Zgna ze czworgiem dzieci małżmi trzyma Synaczkami y czwartą coreczką ~~ieden~~ robi trzydni w tydzien na Krowę dano iey zdawna złotych dwadzieścia Szlęgami do tego przyłożyła Tynfow pięć swoie y zalo kupiła sobie krowę ze Budynki gdzie ona mieszka Izba w węgeł z sien w słupy z dylow Stodałka y chlewek z dylow w słu py to wszystko po prochniałe Stare pognite y da szy ladaco Kopczyzny zedwora bierze

8vo Stefan Tracz Łozny z Zgną chałupka z sienkq na Łozni a wszędzie w słupy z dylow Stara ladaco sprzechnią Łą

9no Wojciech Kozioł Poddany z Zgną dzieci Pięcioro gt troie chłopcow Dwoch dziewczyna trzecia Budynki nie kosczyk Grzegorz Zdun wolny pierwszy maz teraznieg

szy Kozłowy Ludwik pomienionego Zduna Syn a teraźniej
szy Kozłowy Pasierb za Parobka we Dworze Służy Cha
łupa z Dylow wstupy Stodołka iedna nowa a druga
Stara Chlewikow dwa y Szopka to wszystko w Stupy z dy
Sow y Dachy dobre gronta ma z ktorych płaci Dymow
piędziesiąt y robi tak iako y Stefan Krypiak Agnieszka
Dewatka Dobre chałupkę z Sienkę z Dymow w Stupy pośród
wata y Sobiestw w niey mieszka
Poddany aktora
10 Kazymierz Przechrta chałupa w węgeł sien wstu
py chlewek z dylow w stupy y dachy do wszystko Ladaco
pogniło rumieie się niedawno w tych Budynkach ma
Szkay z zgną nima a nikomu ratuku ani gruntow y miesz
do Dwora nie robi
11 Budynki owczarskie chałupa z Sienią w węgeł pruch
niała w Sieni Kumin Ladaco gliną zewsząd obło
dziony że wszed dach Stupy Ladaco Stodoły y chlewek
w stupy z dylow po dachem to wszystko Starzyzna
pogniłe poprochniałe
12 Andrzey Grzybiński wolny ale zgnaiego kuttosza Dzie
ka chałupa z Sienią w węgeł do koła Kamora wstu
py z Dylow nowa Stodoła z drzewa zestarego Budynku
Stupy Sciany Dachy dobre przy tey Stodole chlewik
chrasciany to wszystko ten Grzybecki sobie po
dował bez danski paimcy
13 Kazymierz Łukomski kramarz wolny z żoną Chał
pa w węgeł sien y chlewik z dylow w stupy stare
Leda brez wystawki swych Budynkach przedtem
Marcin Kapera mieszkał ogrod ma robi wszyst
kiden dzienkosa dwa dniszczem dwa dni pol
widła pasytay czerez daie Dymow pi
z wystawką
na Swipcznie
14 Michał Woiciechowski zzgną wolny Izba z Sienią Stodoła
to wszystko w stupy z dylow Starzyzna y chlewek chrasciany
y dach na niem to Budynki Kaczmarz Biera pobudował
Poddany Klonteraz mieszka zzgną dziecmi w Karczmie
Szenkuie
15 Gawrych Szewc wolny zzgną Izba w węgeł sien w stu
py z dylow Starzyzna to dwie chałupy
py pod Dachem wszystko Starzyzna to dwie chałupy
Drugi raz Sg pisane bo Sg także napisane pod pierwszą
Karczmą
16 Jan Miodusiewski Kuśmierz wolny z zgną Budynek

przez Aktora pobudowany w ktorym stolarz za kontraktem aktora przedtem mieszkał
nowy Izba sien y Kamora do koła w węgły dobrze
oposzyta niedawno się do tego Budynku wprowadził
iescze nic nierobi ani czenszu daje do dwora Item są dwie
chałupki z sienkami z dylow w słupy Dewotki w nich
mieszkają Item iest iedna chałupka także mała z sien
ką w słupy z dylow na wiadrowiznie w ktory Babka mie
szka Syna ma iednego ktory iest poddany wielmożnego
JMci Pana Chorążego aktora, na tych zaś mieyscach gdzie Kar
czmę Browary insze Budynki były zdemoliowane ie
scze nimasz nic budowanego tylko tak locus ubi Tro
ia fuit admittens benevole Gnoso Olszewski psen
tium Bonorum Tenutario possessore et non negan
te vigore suprascriptorum processus et Ma
nifestationis tradidit et dimisit ac in eas Bona
eundem Mficum Actorem introduxit introducitq
praesentibus ac ad Intromittendum suprascri
ptum Ministerialem in actu praesentem contentum
eidem Parti actoreae et Jurevincenti ad
didit hoc idem Officium Executoriale et depu
tavit qui Ministerialis Jus munusq offi
cij sui reddens condescendendo ex Instantia
et Officiosa requisitione eiusdem Partis
actoreae et Jurevincen habitis secum su
praexpsis Gnosis et Nobilibus gratia ma
joris testimonij assumptis saepeme
moratam Partem actoream et Jurevincen
in memorata Bona Zeromino die hodi
erna actus psen Officiose tradita intro
misit investivit et in pacifica posses
sione reliquit nemine impediente et
contradicente de quo praesens eiusdem
Ministerialis Relatio tota et integra ex con
traventione ut supra decreto Castren Plocen obtenti et perducti

Thomas Antonius Smolenski Bur
grabius Castren Ciechanoviensis
Juratus

Traditio Bonorum
Zeromino

5 Π

Fascic. I.

179

Actum in Fundo Bonorum Villæ Lawicz Lectionaria Feria Secunda post Festum Sanctissimæ et Individuæ Trinitatis proxima Anno Domini Millesimo Septingentesimo Quinquagesimo Quinto

Judicium Generale die decimo octavo Consuetudinale in Virtute Decreti Tribunalis cujus Series Verborum Sequitur Quorumdem. Actum Petricovie in Judicijs Ordinarijs Inalibus Tribunalis Anno Sabbatho post Festum Sancti Lucæ Evangelistæ Anno Dñi 1754 Inter Nobilem Rosiszewskie Vincentium Rubscenz Conjuges Actor et Actrix per Magnificum Procuratorem Rosiszewskij Suo et Conthori Suæ Nomine pro Nobilem Zorauskie Conjuges Venatores Plocenz ac Primo Reverendum Zorauskij Canonicum Cathedralem Plocenz Actor per Magnificum Nestorium Zorauskij Venatorem Plocenz Suo et Meæ Consortis ac Fratris mei pro Magnificam Mariannam de Jezewskie Olim Nobilis Jacobi Zorauskij Vincerna Plocenz Conthoralem Actrix Viduam Judicenz et Actor per Egregium Josephum Mikorskij Judicem Generalem Ordinarium Inale Tribunalis Anno Setnicovienz Semipicionem ex Fundo Bonorum Zawicz Anno 1753 ab Officijs Condescenzoria Sibus Obstanz Macronibus et Pleno Contra Decretum Tribunalis Inter Nobilem Rosiszewskie Conjuges et Nobilis Zorauskie Semper Olim Nobilis Jacobi Zorauskij Vincerna Nobilis Rosz Successores Sabbatho mide Festi Sanctæ Hedvigis Viduæ Lecta Die Anno 1752 prolato ex Parte Nobilis Mariannæ de Jezewskie Zorauska Vincerna Plocenz Matris actricis Nobilis Martini Zorauskij Venatoris Plocenz Filij mei Pro Michaelis Canonici Plocenz Fratris Agentis Intercedenz ad Generale Judicium Inale et ad Acta Crez Vspogrodzenz Feria Quarta post Dominicam Cantate Anno 1754. per Actrix porrecta Resolvendo, Actationes Generenz Reluta et Successor Zorauianor ad Judicium Generale Litis Decidendo Controversijs Candida Successionis Nobilis Stephanus Rosiszewskij Vincerna Rubscenz et Constantia de Zorauskie Conjuges pro Assignanda Dote ex Substantia Paterna et Successiva Zorauiana Agentes Licia Decretum Antecedentis Judicij se Consequentis et Eius Exactionem exposuerunt vig. Recepsus per Magnificum Nestorium de Jezewskie Zorauska In Rem Actricis Suæ Coram Acta Crez Vspogrodzenz Feria Sabbatho In Vigilia Festi Sancti Bartholomæi Apti Anno 1749

quo ad Bona Zawidz Cuteziastica et Zawidz Zabowo Jndeve
deng ad Constituend Massam Universalia Bona Zorawsciana Sp
dare Conclusum verum quoniam Substantia Universalis et
Successiva Jn olim Supradictum Mum Jacobum Zorawsky Sencenan
Ploz devoluta fuit ad rtalitis Jm Cos Mis olim Jacobum Zoraus
et Mariannam Jerzewska Sencennas Ploscy Conjuges Coram Cuta
Crey Ploscy Sabbathe post Festa Solennia Sanctae Paschatis Anno
1716 Mutuo Recognito Subsepe Clicy Cespio quoq de Jure Adv
Sita Supradicta quam et Subaltema Jn dem Meliorationis pion
coram Cisdem Actis Feria Quinta post Festum Nativ Elonis Sp
Virginis Mariae Anno Supranotato 1749no Conducta non Mes
ad Bona Successiva cum Attinen post Obitum Mum Casim
rum Zorawsky Castellanum Vispograviey desolutis et Succes
devolutis se se referens Suo Jn Judicio Reponit Decretum Cur
Tribunalis Anteacti Judicij Anni 1752 ubq Compantis ne Mus
Marianno de Jerzewskie Zorawska nunc pro relevatione Agen
Substantiamq Paternam Sexu Adrtalitatis Sopiendq Sp
ela Condescensionis ad Bona Universalia pro Cuta Tuenda
terna Paterna Substantia Intercepit proinde Judicium Jun
Ulaszey Mio de Jerzewskie Zorawska Matri Subveniendo Ad
adrtalitet et Reformatione Qui Partem Actoren Mis Cur
szewskie Divisionem Corum Bonor non posse vendicare Sent
tuis verum Bona Successiva et Tawidze ex Jure adrtalitis
misa tantum modo Divisioni Subsepe Arbitrq hoq Jn Pasu
Levato Anteriori Supra dicto Exarato Decreto Condescensionem
Judiciorum Jrium vel Officior Crey Jn Fundum Bonor Za
dis Cuteziastica et Tawidz Zabowo Paterna et Alia Suc
va Cum Attinentijs Jn Ordine Divisionis seu Constituendae Ba
ea Lisq et Quid pro Parte Mior Raciszewskich Conjugum Jud
Jrium vel Officior Crey Ravey vel Lesznay aut Lanciciensis
seu Radomscy sive Juniv Radomscy vel Brzezny Cujusc
Covalscy vel Covalscy seu Ostrowscy vel Grodzcy seu Kun
vel Dobrinscy aut Bobrowiczy seu Siedlanowscy vel Zambr
aut Zarembscy seu Varsaviensy aut Crey Sochaczewscy ad
Pasanscy aut Ploz pro Parte quoq Mior Zorawskich Judic
vel Officior Corum Jn et pro Feria Secunda post Festum
Sanctissimo et Individuae Trinitatis Jn Anno Futuro 1753
Judicy Mutuis Partium Sumptu Condescendendam adinvenit
Judicia Ima vel Officia Crey Alior Absentia non Obstante dum

cessa

unus a quacung Parte condicendus adsit Comportationem Munimentor
ad Bona laq ex jure adortalitio dimpa Paterna et Succepiva dg ad
Summarios Conscribendg tum Rerum Mobilium Clenodiorum argenteis
attento jure adortalitio Mea Matris per Quem leg competierit Medianz
Comprobatione Juratoria demandabunt vel demandabit de Deastatione
vel Reparatione proventibusq Bonor ab Actu Neupus Intercedenz
ovijs Inquisitionibus Inquiret, Factaq Jn omnibis tum Intacta Summa
pro Jure adortalitio per Mos Filios Mea Matri Exclusa resolutione Ma
ram Substantia Paterna et Succepive attentis Summis per Mea
Matrem ex Leg. Bonor sub jus adortalitium per Cang Recepta seu
Ptia Bonor ex Documentis et proventibus Constituent vel Constituet
Mobilia Juxta jus et Interesse Addividend vel Addividet Jam vero hereditate Bonor Seruj Masculo agnita pro se Soror Consanguineum Lond
uscianar Dotem ad proportionem Sortis Quarte Sub jus adortalid
non Caden Apignabunt vel Apignabit Sors provisionum a Summa
Dotali Quartam Partem proventus Apignabunt vel Apignabit Sortis
tionemq pria Securitate Quietationeq Recognoscenda Apignabunt
vel Apignabit post Cateriquendum jus adortalid quid quid Sobstan
tie ad Divisionem Patuerit Succeporibus Salvam Divisionem et
Rerum Dotis Apignanq Repetitionem reservabunt Juramenta pro
portunitate decernent vel decernet transactiones ac Dubia
quevis Cognoscent vel resolvent et cuncta pro Oportunitate
rei et Negotij peragent et finaliter Mandatoribus et Suis de Vi
legis opponend Discrepantia Jn Sententijs Contumacia Remullor
lis non attend pro lege et Justitia moderabunt Decisioni ven
lis Partes parebunt Sub Pena Bannis Juribq Super Parte Con
travenienz Etiam Coram Uno Judice Sm vel Offo Cen Condescensum
Publicanq Juxta per Partes Utrasq Pena Quatuordecem Marcar
Polon Sibi Mutuis Compensandis Judicio Suo per Medium ab
Utraq Jnstante Solvenda Quo Spectat Pena Sic Inter Rempe
Deposit Vadium respectu Evocationis Decreti Antecessi inegad
Judicium hac Jn Parte Standum Lidem Decno advenit et Sol
sationem per Mos Rosiszewskie Jn Dno Supravisos Condescensio
nis sub rigore Juris extendendo demandat Decreti Cseq Vigore
Et Protocollo Decretor Judicij Tribunalis Sm Sebricovienz extracta
Legit Indzielj Solemnibusq Camerarius Mos desadienz Manu
propria Locus Sigilli Mos Suradienz Actor Requisitionem Mos
Rosiszewskich Pinernato Bescenz Conjungunt Jn Eandem Supra
scriptor Bonor Jn Acta Contend Officiose Condescendit et Juris dictio
nem Suam Cseq Mos Sos ac Nobis Antonio Jurisdictionis

Venabire

Venatore Latowiensi Thoma Jarzewski Camerario Grabiensi
Płocens Josepho Zakrzewski Vexillifendo Laurentio Antonio K
wiszewski Sinensi Rzeczn Valentino Zakrzewski Płocens Mans
ostaszewski Ciechanowien Burgrabijs Matheâ Zakrzewski Alijsq
Hanimis Nec non Mlis Dnis Gnalis Siwido de Amo Darthowsky
Villa Lysiewo Authentico et Jurato Actum Orzec Audamany
provisa Omni Securitate publica Actibus officiosis Ju
eis debita fundavit qua fundata ad Spem adventus Ge
Potestatis Orzec Sochaniensis per Meum Martinum Zerabi
Venatorem Płoz ad Modernum Actum pro Comparens Declar
hanc Jurisdictionem Jri Diem Crastinam Mlis Adstans rec
re demandavit tandem Jri Crastino Die videlicet Feria
tia post Idem Festum Sanctissimae et Judicij Diem Sta
proxima Anno quo supra 1755 Judicium Idem Diei Cle
nosiens cum advenisset Officio Orzec Płocens ad Decidend
ce Causam per Superius Citatos Decretum Tribunalis
gratis resumpta Jurisdictione Partes Jnas de Jure Dec
ptans ad Jurisdictionis Suis Coram Judicijs Condescensoris
Comparitionem Mis Judicis audamare demandavit ad Cu
audamationem Partes Mis Stephanus Rosiszewski et Cons
tia de Zerawskie Sinceno Rzeczn Conjuges Acts et C
to pro Mis Zerawsey Conjuges Venatores Płocens ac Mlis Do
Zerawski Canonicus Cathedralis Płocens Citati per Meum M
num Zerawski Venatorem Płocens Suo et Mis Contis ac
Gratis Dnis pro Mis Marianna de Jezewskich Mis Jaco
Zerawski Sinceno Płocens Conjs Relicta Vidua Judicem
Mis Comparuerunt et Secum Judicem Litem Controverterunt
Quae Partium Controversijs Introductis Judicium Condescens
te Scandis Quoniam Decretum Tribunalis Cathegoriam
portationis Mandamentale ad Bona Laicalia Ecclesiastica et
rum Jabonis Patronis Mis pro Zerawski Sinceno Płocens
relicta et Alia Successiva ex Jure advocatitio per Mari
annam de Jezewskie Relictam Contem Quasi Olim Mis Ja
bi Zerawski Sinceno Płoz Dimpa Spectans Judicio Condes
sendi Jri primario Dividendam promisit proinde Judicium
Jnis Circumstantiis Existendo Eidem Decreto Tribunalis Decer
Quatenus Mis Martinus Venator Płocens et Mlis Respus M

et Canonicus Plocen. Eadem Documenta ad Constituendam Mas
sam Substantiae Paternae et Successivae ex Jure Advitalitio per
Meam Matrem dimissae pertinen. In Summarijs Conscribendis
Connotanda penes Se haerentia Mediante Comprobatione Jura
toria idq. Sub rigore In Decreto Tribunalitio expresso Ante Omnia
Comportent idq. Instantanee Officium vero Cren. Plocen. Referen
do Se Se ad Suprascriptum Decretum Tribunalitio Rni Petricovien.
Teneri Partes Utrasq. Scilicet Meum Martinum Venatorem et
Ptrem Rssmum Michaelem Canonicum Cathedralem Plocen. Zorawskie ad
Comportationem per Summarios Conscribendos Munimentorum
Massam Substantiae tam post Fata Olim Mci Jacobi Zorawski
Pincernae Plocen. Paternae quam et Successivae Mobilis et
Immobilis Sterilibus fatis Olim Illis Mci Casimiri Zorawski
Castellani Vissogrodien. Derelictae per Meam Mariannam de
Jezewskie Zorawska Pincernissam Plocen. ex Jure Suo advi
talitio Filijs Suis Emissae Enucleanda ad Constituendam Dotem
Meam Constantiam de Zorawskie Rosciszewska respicientem
Spectan. tum quoq. et Mcos Rosciszewskie Pincernas Bil
scen. Conjuges ex Interesse Mcae de Jezewskie Zorawska
Pincernissae Plocen. Indicen. Actricis Matris Adhaerendo Decre
tis Similiter ad Comportationem Rerum Mobilium Cleno
diorum Argentariae apud Ipsos haerentium Mediantibus Com
probationibus Juratorijs per Utramq. Partem praestandis
idq. Instantanee Sub rigore In Decreto Eodem Tribunalitio
Apposito Sententiat. Virtute Cujus Decreti Condescensorialis Mcus
Martinus Zorawski Venator Plocensis Frater Natu Maior Sub
stantiae ex Jure Advitalitio Emissae Actualis Possessor Suo et Ptrem
Rssmi Michaelis Zorawski Canonici Cathedralis Plocen. Fra
tris Sui Natu Minoris Munimenta Sua per Summarium
Conscripta et Quidem Primo. Millesimo Septingentesimo
Decimo Quinto die Decima Quinta Julij w Luszewie Inter Mcos
Casimirum Adamum Franciscum et Joannem ab Una atq. Ja
cobum Parte ab Altera Zorawskie kontrakt zprzedażny Dobr
Zawidza Wielkiego y Zabowa Za Summę Trzydzieści Tysięcy
Siedmset Siedmdziesiąt y Jeden Tynfow. Millesimo Se
ptingentesimo Decimo Sexto In Castro Plocensi Sabbatho
post Festum Sacri Paschatis Per Mcum Casimirum Zorawski
Tribunalis Ptus Plocen. Mco Jacobo Zorawski Fratri Suo Sor

tiam

tium In Bonis Zawidz Ecclesiastica et Zabowo Recognitam
donationem Eodem Anno Ibiq Feria Sexta in Castro Ploc
Transfiguratonis Christi Dñi per Meum Franciscum Zora
wskj Tribunum Plas Plocenz Mõ Jacobo Zorawskj Fratri
Suo Sortium In Bonis Zawidz Ecclesiastica et Zabowo Re
cognitam Donationem Eoq Anno In Arce Ple da novem
Feria Tertia In Castro Testi Sancti Thomae Apostoli
per Meum Joannem Zorawskj Succameranidam Plocenz
Mõ Jacobo Zorawskj Fratri Suo Sortium in Bonis Zawid
Magna et Zabowo Recognitã Donationem. Millesimo
ptingentesimo Trigesimo In Mlawa In Terminis Comm
nibus Terrestribus Feria Secunda post Octavas Festi Sa
cratissimi Corporis Christi Dñi per Meum Joannem Zora
wskj Succameranidam Plocenz Olim Stephani Filium Mõ
Jacobo Zorawskj Olim Vladislaj Succamerarij Plocenz Filio
Sortium In Bonis Zawidze Magna et Zabowo Recognitã
Donationem Millesimo Septingentesimo Quadragesimo Se
to Ibiq per Mõs Albertum Ensiferum Leopolienz et
nistarum Venatorem Czervonogrodenz Fratres Inter se
Germanos Zorawskie Mõs Martino et Michaeli Zora
wskim Sinceridè Plocenz Sortium Super Bonis Za
widze Ecclesiastica et Zawidz Zabowo Recognitam
donationem. Millesimo Septingentesimo Decimo Septi
Ibiq Feria Sexta post Festum Divae Annae Genitricis Do
minae Septimo Virginis Mariae per Dñm Casimirum Kozinsk
Mõ Zorawskj Sortium Super Bonis Zabowo Zawidz Re
cognitam Donationem Millesimo Septingentesimo
Decimo Octavo die Ultima Julij w Zawidzku Inter Do
Zawidzkie ab Una et Meum Jacobum Zorawskj Parte
ab Altera punkta do kontraktu na Sprzedanie Legu
na Zawidzu Wielkiem Za Summę Set Siedma Tysią
Tymfow Spisane Eodem Anno In Castro Plocenz Feria
ta In Vigilia Festi Visitationis Gloriosissimae Virginis
Mariae ex Setta Prata Anno Katarzyna Olim Joannis Fili
Olim vero Dñi Valentini Zorawskj Zawidzkj Relictam Co
sortem Viduam Suo et Sõb Alberti Mathiae Josephi et
cob Zawidzkich Olim Alberti Filiorum ab Una tam Mat
Jacobum Zorawskj Parte ab altera Suncto Contractus

Intuita

Intuitu Resignationis Sortium In Bonis Zawidz Major Ecclesiastica approbationem. Eodem Anno In Castro Plocens Actu Eodem per Eandem Gsam Kołomirska et Gsos Zawidzkie Mco Jacobo Zorawski Sortium in Bonis Zawidz Major Ecclesiastica Donationem. Millesimo Septingentesimo Vigesimo In Castro Plocens Sabbatho post Dominicam Misericordiae per Gsos Paulum et Carolum Rogozinskie Mco Zorawski Pincernae Plocens Sortium in Bonis Zabowo Donationem. Millesimo Septingentesimo Vigesimo Primo die Vigesima Tertia Maji w Płocku Jmr Mcum Zorawski Pincernam Plocens ab Una et Gsam Ludovicam de Kraszewskie Olim Gsi Zawidzki Relictam Viduam Parte Ab Altera punkta do kontraktu Spisane na Cessyą Summy tynfow Tysiąc Millesimo Septingentesimo Vigesimo Quarto In Castro Plocens Feria Tertia post Dominicam Misericordiae per Gsos Stanislaum et Mathiam Zawidzkie Mco Jacobo Zorawski Sortis Suae In Bonis Zawidz Magna Donationem Recognitam Millesimo Septingentesimo Vigesimo Sexto Ibid Feria Secunda post Dominicam Conductus Paschae per Gsum Thomam Zawidzki Mco Jacobo Zorawski Pincernae Plocens Sortium Super Bonis Zawidz Ecclesiastica Rnitam Donationem. Jam vero ad Substantiam Successivam Millesimo Septingentesimo Trigesimo Octavo In Castro Plocensi Feria Secunda In Vigilia Festi Nattis Sancti Joannis Baptae per Mcam Mariannam Jezewska Olim Adami Succamerarij Plocens Filiam Olim vero Mci Jacobi Zorawski Pincernae Pltus Plocens Relictam Consortem Viduam Suo et Jllus Adm Reverendi In Seculo Theodati In Religione vero Norberti Canonici Regularis Lateranens Conventus Czervens Gsor Martini Michaelis Pincernidar Plocens Filior Suor Zorawskich Nne Mco Joanni Zorawski Ensifero Zawskrzens Sortium in Bonis Łomia Korbaniec Łomska Wola ac Borowe Lto Recognitam Donationem. Eodem Anno et Actu Ibidem per Eadem Mcam Zorawska Eisdem Filijs Suis Summae Trium Millium Sexcentor Florenor In Bonis Zawidzek Super Summa Reformatiali de Manibus Mci Joannis Zorawski pro Pto Sortium In Bonis Łomia et Alijs die hodierna resignato levato Rnito Inscriptionem. Millesimo Septingentesimo Quadragesimo Octavo w Radzanowie dnia Szostego Kwie

tnia

[illegible] Kompetanacya Mię Dzy Jakiegoś rani Surzt[illegible] Pani
ci Jasnie Wielmoznego Jmci Pana Kazimierza Zorawskie
go Kasztellana Chyrurgodzkiego Spisana y Actes Cre
Ploceng Feria Secunda post Dominicam Ramispal
rum Quadragesimalem Millesimo Septingentesimo Qua
dragesimo Octavo Anno approbowana Eodem Anno die
Sexta Aprilis kontrakt Mię Dzy Wielmoznemi Jchmć Pa
mi Zorawskiemi o Czyst Dobr Luszewa Spisany Acta
Creg Ploceng Feria Secunda post Dominicam Ramis
palmarum Anno Eodem approbowany Millesimo Se
ptingentesimo Trigesimo Septimo Jn Kad Januario
Mense Januario Divisionem Rerum Mobilium Jnter
que Successores Olim Jmci Mci Casimiri Zorawski Caste
lani Vpegrodzieg Jactam. Comportavit Comportatagque
Jpsamet Originalia Cum Summario Parte Actorea Qui
dicialiter Communicavit Super Quibus Comportatis et Ab
Communicatis quoniam Pars actorea non persistit Jmo Suffi
cientiorem Documentorum Eorundem Comportationem Jnte
gram Substantialem Externam et Jpsis Zawidz Ecclesiastica
Zawidz Zaborowo et Zawidz et Enucleantum Effluxitas Jam
ro Mus Venator et Rdis Nosmus Canonicus Cathedralis Ec
Zorawscy Judando Se Documentis Suis Videlicet Empti
ne de Jure advitalitio per Meam de Jezeriskie Jn aposto
Sincerupam Suos Matrem tantum modo Jn Personam Suj
Super Bona Zawidz Ecclesiastica et Zawidz Zaborowo P
Castro Ploceng Sabbatho Jn Vigilia Festi Sancti Bartholo
mej Apli Jn Anno 1749. Recognita Jure Substitutionis
de Bonis Successivis ac rebus Mobilibus et Jnventario
factis Mobilibus Olim Jmci Mci Casimiri Zorawski Castellani
Vpegrodzieg decedentis Jure Zaborowo Francisco Rorews
Jordore Jure Suo advitalitio Coram Acta Eodem Feria
Quinta post Festum Nativitatis Gloriosissimę Virginis
Mariæ Anno Eodem Meliorando primitivam de Jure Suo
advitalitati Emissionem per Eandé Meam Matrem Quam
Factam Jure Quo Supra Adductum Decernem Jn Vanalibus
Sno Petitorem non nisi Jn Pendum Bonor Zawidz Eccle
stica et Zawidz Zaborowo Rendezcensio Jure Constituendo
Mapa Substantiæ apti Jnstantiæ Mci Constantia

Zorawskie

Zorawskie Rosiszewska Dotis assignata est Jam vicesima
wdzek gsery condescensioni Etiam attestang contractus
fenus ario Jpi Supra fatam Joannam de Jezewskie Zorawska,
ad una et secum Zorawsky Venditorem Plocens respectu
Bonor Loci Zawidzek tenuta Die 12da Septembris
in Anno 1749 Conscripto Jn Zgagowo Datuato per Can
Stam Matrem Listendo se circa dictum jus adhuc altius
se super hoc Bonis Zawidzek se se extendens Judicio
reposito allatenus subsistere negauerit se se defendente
cum quo Suspendo Illatio nem Partis Actoreae Villam unam
Zawidz Zabowo duas villas distinctas spe alegantis Villam Can
dori Unam Zawidz Zabowo ea Antiqua Sic Vocitatam Pan
sationibus et quidem Prima Jn Festo Pascae 15 81 Fena
Secundo Ante Festum Sanctorum Viti et Modesti Martyrum
per Nobr Joannem Zawidzky Olim Nicolay de Zawidz Za
bowo Filium Nri adhuc Malewsky Nris Jam bi Filio
obligatione prati Jn Bonis Zawidz Zabowo Vta Secunda
1592 Jn festo Eodem Pascae Feria Quinta Jnter octa
vas Festi Sanctissimi Corporis Christi Dni adhuc Jmo Die
Festi Nativitatis Sancti Joannis Bpte per Nobrem Jaco
bum Zawidzky Filium Olim Nobr Nicolay Nicky
Saulo Martino et Laurentio Zawidzkiem Filijs Suis Na
tis et Nascendis Donatione Sortium Jn Bonis Zawid
zka Zabowo Jtia 1665 Jn Raugę Jn Jerminis Cor
onarum Tribus Feriis ante Festum Sanctae Hedwigis
Viduae Electae DEI per Jsac Martinum et Joannem, Malewsky Filios Olim
Nri Joannis Malewsky Jac Mariannam Malewska Consorti Jri Joan
nis Brzeski Summa Duor Millium et Centum Florenor Polon
per Olim Dnum Martinum Malewsky Parentem Jpi Olim Nri
Stanislao Jezewsky Jn Tenuta Bonor Zawidz Zabowo Jnscri
pta Trans fusione Apta 1710 Jbig Jn Raugę Jbi ad Quam Rest
serant Jn Civitate Plocensi Crapanę Feria Quarta Post Festum
Sanctor Jnnocentium Jn Elena Zawidzek Jnt o mnia ni Re
lationi facta et Recognita pro tanto quo Jbi Deducta a
Comparatione Mutuimentorum ad Bona eadem Zawidzek per
tinentium per Partem actoream Ptensa Jpsam Manu Vena
tor et Jbi Rdmus Canonicus Cathedralis Plocensis Locumq
Tenens Generalis exponendam Judicium Stat Officij Hoc Plocq Conse
sum Locali Stat to Judicio et Controversijs Partium Actoreae

Imo

Ee

Laudatis et bene Intellectis regula Decreti Eguedem Tribu
nalis Ani Sebricovien In Omni puncto Observata non mi
ad Sufficientiorem Comportationem Murimentor quoad
Bona Laicalia Ecclesiastica et Laurd Jaborow ac Succes
ua Spectanz Mapam Substantia Inuleantiam Mediante
Juratoria Comprobatione Idj Innotanti Partem Eandem
Citatam Strenuit et Quoniam loco Comportationis Pars
Jdicta Citata Videlicet Mcin Zoranshj Venator Ploczen Do
nor Supradictorum actu Actualis Posspessor Sive et Sibi
Rmi Michaelis Zoranshj Canonici Cathedralis Ploczen
Patrui Sui Statu Minori Sne Juramentum Corporale
Offert proinde Officium Crey Ploczen Decernit Quatenus
Idem Mcin Zoranshj Venator Ploczen ad Nata Major Patet et
Donor Possessor Comprobet In Eam Juramenti Rotham prout Mod
La alia Documenta ad Bona in Decreto Expta per Cor
Citato Circa Se habet Nec de Casq Ubi nam Sint Sub
Idj Innotanti et addit Mcin Ignatius Providen Christo phor
Pankowiecz de Borkowo Idem Authus et Juratus Judicij Idj
apparitor et Quoniam Pars Actorea Licet Mcin Ignatius
Pincerna Palocenz Conjugatus Thorè Injuncto In Termino Parte Citata Ju
ramento Attendando recuperunt tum quoj res Mobiles Clenodia Au
genteriam apud Se Existentia Comportari Decto Judicij Of
icij Crey Ploczen Condescensionalis Injuncta non Comportarunt
Cui de Decto Judicij Officij Crey Ploczen Condescensionalis Vi
tute Decreti Tribunalis Ani Sebricovien prolato Condescen
sionis non Satisfecerunt Insuper Vadium Capi ancale
Duplex Parti Citate Decreto Tribunalis Ani Se
bricovien In Duo Crey Condescensionis ad Solvendum Cu
Sigore Eidem apposito Injuncto non persolverunt Sigil
resq apositor nimirum publicationes Venat Quasdam
Incubuerunt proinde Judicium Officij Crey Ploczen
Condescensionale ad Publicandas Casq Sanas Ba
tionum Modo quo supra Super Parte Actorea Obtento
Sigillaseum Mcin Providum Christophorum Par
kowicz addidit qui Ministerialis Adelitas Sanas Ba
nationum Super Parte Actorea Recedens et Con
traveniens Obtentas publicavit. post quas publicat
ex Cog tam Decto Judicij Officij Condescensionalis Quia Citatus Tribunalis Ani Se
bricovien Contravenerunt

Banitorum

Banitionum Poenas Judicium Officij Crenz Plocenz Condescen
soriale pro facienda Juxta Praescriptum Juris Communis
Executione Causam hanc cum toto Eius Effectu ad Mcos
locorum Capitaneus seu Mcum loci Capitaneum vel Eorum
Competentia Officia Sub Quorum vel Cujus Jurisdictione
praefata Pars Actorea nempe Mcus Rosciszewscy Pincernae
Bilscenz Cum Bonis Suis Subsistentibus vel Consistentibus Remisit
Remittitque praesenti Decreti Sui Condescensorialis Vigore.
Antonius in Zakrzewie Zakrzewski Vexillifer Terrae Zawskiensis
et Vice Capitaneus Castrensis Plocensis mp

Officium praesens Castrensis Capitanei Plocensis ad Oblationem
Gsi Valentini Ostrowski B. C. Plocensis Condemnationem
infrascriptam in Termino Condescensionis ex mente
Decreti Tribunalis Rni Petricoviensis ~~super Mcis~~
~~Rosciszewski~~ in Bonis Zawidz Ecclesiastica agitatae
per Officium Castrensis Plocensis expedito super Mcis
Rosciszewskie Pincernis Bielscensis obtentam manuque Officii Castrensis
Plocensis subscriptam reproducens ad Actuariae Actisque Praesentis
ingrossanae suscepit in Tenore tali: Inserat: Origi
nale circa Acta relictum. ex parte Mcis Zora
wskich.

In Castro Plocensi Feria Sexta ante Festum San
cti Matthaei Apostoli et Evangelistae proxima
Anno Domini 1755



Officium Pdens Crone Capit Plocene ad oblationem D Bartholo-
mei Mazowiecki Decretum Condescensoriale Infrascripti
in Bonis Inferius nominandis Officiose per infrascripta
Mtos ~~[illegible]~~ Judices # prolatum ac Manibus Com-
proprijs Subscripti reproducentis ad Acticandum Actisq Pdens
Ingrossandi Suscepit Interiore Sequenti / Inserat / Ordi-
nali Gisi Dni Circa Acta Relictum # inter Partes In-
Contentas

In Cro Plocene Feria Secunda post Bm Visitationis Plo-
cissimae Virginis Mariae pxa Anno Dni 1755to.

Actum m Tuchol Bonorum Szczepkowo Feria
secunda post Octavas Festi Sacratissimi
Corporis Christi Dñi p.ta Anno ejusd 1755.

In presentia Magci Ignatij Wepel Castellani Cu-
cen EE Jacobi Kysicki Camerarij Terrestris Cu-
ty Pierniewski Procuris Thome Laguna Ma-
ci Ostrzewski Secretarij Burgrabiorum Castrens Jacob
Wysiecki ac aliorum plurimorum Meum ad actum
Spectab congregat recepcion Mis Rñi Judicis C.
Valentini Stalkowski de Szczepkowo actho
et petiti ad exclamand ad acta Spectab assumpti
et ecum exclamantes.

Judicium Terrestre Castrens et officium Castrens Plocens
Cordesiensis ibidem insistendo decreto Tribunalitio Rñi Pi-
colien 76 ipso die S. Lucae Evangelistae Anno Do-
mini 1754 inter Prosp Antonium Patrid et Bartholo-
meum filiastrum Mazowiecka Atti et Citati ac alios
Creditores et prosepores Substantiae Laborowianae ab
Una, et M. Albertum Bartkowski Judicem Checkan Cti
et actor tum E. Josephum Cielkowski Ex parte ab
altera Lato quo mediante Cordesiensi Judicorum
Terrestri Sok officior Castren et quid pro parte Ex
Mazowieckich ac aliorum Creditorum Laborowianor
Judicij Trni vel officij Castren Costinen vel Raven
aut Plocen seu Bobrowicen aut Dobrinen vel Juni
vladislavien seu Iovalien sive Vipogrodien aut
Lanckoronen sive Lakocimen aut Siedlan pro Ju-
te vo Prosp Bartkowskich Cuiusquid et Stanisl
Laborowski Judicij Trni vel officij Castren Costinen
vel Lakocimen aut Vipogrodien sive Lowicen
aut Zakroczymen vel Checkanovien sive Plocen aut
Lanckoronen sive Varsavien vel Liceen infimi Bo-
rum Szczepkowo, Pyski, Jezewo et Hodutkowo La-
borowianor pro diei hodiernae in acta contenta
et dicta, et gratanter eam Judicia Trna seu officia La-
stren aut unus Judex seu officialis aqua cumque lar
te Egismundi Grabowski Subjudicis Trni Checkanovien. etc.

Conducendus, ante omnia de reparaõne vel desola-
tione Bonor. praevijs Inquisitionibus inquireret et ejus
bonificaõnem a quo cui interent decerneret summas
p reparaõne consueto more ante omnes creditores co-
locaret, jam vero p desolaõne ex summis defalcaret
his pactis, Successores Zaborovianos nempe Gnosos
~~[illegible]~~ Albertum Patruum et Josephum Filiastrum Rzeko-
wskie ad finalem resolutionem quomodo se circa e-
dem Substantiam Successivam mobilem et immobilem
fatis ac MM Andreae Parentes et Stanislai filij Za-
borowskich declaratam stiterint stringeret et quod
juratorie ab eadem Substantia abrenunciaverint ex-
tunc si creditores in exdivisione p Judicium Terrestrem
Gostinensem in anno 1751. post collocaõnem et appli-
cationem constitutamque massam Substantiae, pacta
acquieverint, circa eandem eos creditores conservaret
si vero in ea non pstiterint novam pagere comporta-
tionem documentorum ad Substantiam eandem se
referentem et eandem enucleantium tum quoque rerum
mobilium argenteae inventariorum in quavis for-
ma et specie existentem p Summarium pro Creditorum
demandaret et in Natura restitutionem injunge-
ret, in Praemissis p opportunitate Juramenta as-
signaret vel assignarent, Casu de perditionis rerum
mobilium justum Valorem Solvendum declararet
obtionem Creditoribus antelationes eximendi
reservaret et Praecustodiret, decedentes autem ad
Substantiam mobilem et immobilem Zaborovianam
ubi reperiri potuerit pro repetitione remitteret seu
remitteret Si vero Successores Zaborovianae ejuraren-
tur et circa Substantiam hanc se se opposuerint
et stiterint Solutionem Summarum omnium origi-
nalium, Provisionalium p processu et Contraventio-
nibus tam Decreto Suprascripto Condescensionali ac
acta Terrestria Gostinensi 7. 2. ante F. S. Mariae Mag-
dalenae Anno 1751. p oblatam porrecto liquidatam
quam Ultimario Tribunalitio exarato mediante quo
interest Securitate injungeret Terminos satisfa-
ctorios cum rigoribus praefigerent deoccupationem

Sortium post levatas et exolutas Summas in una Septimana
decernerent vel decernerent, et in religio Decreti antecati Ju-
dicij Mig Tribunali P.u.pt F.S. Simonis et Jude Apostolor
Anno 1752 inter Partes plati regulam exeguerent et Partes
cognitis et resolutis dubijs ac transactionibg gbgvis tum
prefes resolato nihil retractum relinguendo maónibus
et Terminis contumaciag nonnullor ac diferes an-
tia in Sententijs non obstante decideret dejudicaret
et moderarentur seu decideret dejudicaret et modera-
ret, gvorum vel cujg decisioni Partibg parere et acqui-
scere demandatur sub pena Bris illo in Termino u
pote presenti etiam coram uno Judice vel Officiali
Condescendeng sup Parte contrevenente publican.
dâ: prescriptum est pro die hodierna in actu con-
tenta ad fundum Bonorum Szreptkowo condescen-
derunt, ibidemg fundato sub judicali Juris di-
ctione ac pace et Securitate publica actibg simulibg
congrua p vocem Mis sub actu contenti proclama-
tis Partibg ad Comparendum Suis coram Judicio et
Officio Condescensorialibg ejg Mi acclamare injun-
xerunt. Dictis Partibg et gdm Dnis Antonio Patruo
et Bartholomeo filiastro Marowiczkie Actoribg et
Citatis p D. Antonium Marowiczki suo et Bartholomei
Marowiczki filiastri Seu nmé pte M. Alberto Szczaw-
skim Judicem Terr Siedlecen Citato Actore et indicente pte
M Josepho Kurkowsky olim M. Casimiri Szczkowski Ju-
dicis Terr Siedlecen filio Citato pte Mpcis Joanna
de Dobrowskie relicta et M. Thoma Radkowski Vexil-
lifero Dobrowskie consorte vidua matre et Joanne
Radkowski Vexilifero Dobrowskie J.R. Mtes filio Citatis et et-
dictoribg pte Nibg Mathia Magnuszewski et Mariam
anna de Magnuszewskie relicta et N. Joanni Lugorski
comite de ea Actoribg pcura N. Mathiam Magu-
szewski suo et Sororis Sue nmé pte Nibg Alberto Pa-
rente et Cecilia de Kanwowskie N. Adami Machczyn-
ski Comite filia Kanwowskie Actoribg p cessa M Kanwo-
wskg et Machczynski maritis suis et Sectis Suis nmé
pte N. Francisco Malanowskg Citato pte M. Alberto
Parente Mantuano Josepho et Nicolao filiis Mossak
Citato pcura N. Franciscum Mossg Parentis suo et
comuna filiorum suor nmé pte N. Eva Glinowiecka Citis

p. Laurentium Dworniewski Et Josepho Zdziarski
terre a Duchowska Conjugibg Statui et indigene ctis
pennis E. Josephum Zdziarski Suo et Comitis Suo
tunc pro Illo Adm. Rdo Joanne Piatkowski Decano
et Praeposito Pechanoreno indicente pro Judice
tibg E. Matheo Duchowski pro NN. Gregorio Lepkowski
et marianna de Przespadowski prout olim Ex
Skarzynski secundi ad plenos voti ejgs E. Lepkowski
Comite pro cum E. Lepkowski Suo et Comitis Suo ad
ceptor et E. Skarzynski nunc pro Comparendi Judicii
Condescensionale Inserendo Decreto Tribunalitio
Rni Petricovien 7.b. ejsdo dto F. S. Lucd Evangelistae
Anno plento 1754. inter Partes modernas Statu
exqbo actg presens pagi necessarium esse ad
omnia ratione desolationis seu reparationis Bo
norum Szczepkowo, Tyrki, Jezewo, et Kodultowo
Jngressionem tam p creditores et posthonores
corum Bonorum quam p Illos Lepkowskie
decendam censet Judex in instanti et adeat Illi
ad rottulandum sup incorruptione testium
quo ad Bona Szczepkowo Partibg ejsdem
Non urgentibg ejsdem Partibg indicet M. Alberto Berkowski
Judici Pechanoy et E. Antonio Marowicki ad ejsdem
juramenta Testes moduere mandat agentibus
reducetis expedita utriusq Partes Jngressionem
ac Status presentes Bonorum Szczepkowo facta re-
visione ex congregata subditorum querela fa-
cta relagatione, Judicium Ernestre Lostrzey
et officium Pastrey Plocay condescensionale
ad Bona Kodultowo se se contulerunt
Jhesq q. reassumpta Feria quarta post octavas
Ss. Trium Regum Anni Dni ad plenarium tam
cod Rastowskich Matris et filij quam Lep
ckowskich Patris et filiastri comparitionem
seu jurisdictione, ad revisionem Status Bo
norum eorund procedentes, comparato ejs
presenti Statu dictorum Bonorum Kodultowo
eidem juventarijs antecedentibg ac investigatione
ex convocata querela subditor eorundem Bonorum
in presentia Illmi et Rdi Valeriani Webel Castellani Siepnen et Rantzkij Ju
rium Parochialem Tarnogrodzen ac aliorum fidedignorum

expedit

expedita, pretermissq Bonis Joannis Tyszki exquo nullo
corum Bonor Sypali y defectum detulit reparatio-
nem diffundem Bonora Jercevo proceset et ibiq
expedita edificiond Curialed revisione Iterum Bo
Bona Szreptkowo grepum vehterunt Ikeq itaq
dericus resumpsita sua jurisdictione Orthocce-
lisi partes inducetis exaudtis ad locum nem
prgositione eductas condescenderunt quibq
locis et p singula testia juncta meditatis
investigationibus y Subdetor ac revisione Status
Bonor predictorum consideratis quando qd
ex exp prgositionibus ac investigatione Subdetor
constat edificia predicta vetustum in possessio-
ne S. Antonij Mazowiecki in Bonis Szreptkowo
existens p incuriam familiae ejq cunialis combusta
et hortorii circumsepta pretermissa esse, ideirco de-
dicatione nova hortodij cuniculi ac reparatione
binarii p laborio. is Acquilino et Alberto Subditis
galarii Jungi cuniculi expensis compensandum esse de-
clarat, ab objecta q qd Sylvarii desolatione exquo
ex corpis p ventrum arborib nonnullas arbores
pro legnis ad focu nonnullas pro commodo fun-
di videlicet pro palis parietalibq vulgo na Stupy
ac profundamentis edificiond conduxerat et
ad plens conducta in hortophorio reperiunt tuniq
ab objecta L. Casimiro Samulo fugae causa teorie
non deducta liber y S. Mazowiecki pronunciater
qvs ad cultes ex bobus in jus aminibq Subditor existentibq
y publicam pestem exhalatis signa exo hisce cultibus
Probat L. Franciscq vitulam ad plens in bovem exer-
tet, alterum bovem pro Septuaginta Quadraginta Uno a-
pud S. Mazowiecki accubatis, L. Casimiro juvencam
L. Wales tam pro cultibq bovinis qm equinis deos vitulos
in boves ad plens exercetos, L. Rotkowski vitulum nunc unum
eum exercetu coemptos et in hunc usq apud ipsos extantes, Cabiq
vero Alberti expensis binas ex bobq exhalatis non restitu-
tas in receptitatem sui vietus convertisse ideirco non posse
a S. Antonio Mazowiecki pretendere Nos Szreptkowski rem
penes judicium Subdesensoriale subsistat. Jacobum vero
ex confrontatione interioris cum presenti Bonor Villae
Szreptkowo Statu, manibq sui judicij subscripto potestiq

in campis conseminatis existentia Superconseminatio-
nes Posseporibꝫ traditas, et ultra legetes p̃ festivalibus
conseminationibꝫ inducendis, in granario p̃ Officia-
lia portetas, ultragꝫ legetes ante Con-
sessionem in Anno 1776 expeditas p̃ Decreta Con-
sessionalia compensãd ad pens in Sortem eÿdē S. Ma-
Zbureski ipsius major Conseminatio inducta spe-
partit, in reabꝫ repositas, proinde licet qué S. Maro-
cki ac alij Possessores p̃ conseminatis Sulcis recompe-
sam quemq; Sulcum ad Septuplum, computatis vero mi-
minationis hyemalis ad duos tiplices, festivalis ad
seminationis p̃ medium taxando, pretendunt, de
potꝫ ex ea ratione quod Suarum Sortium pred
dentibꝫ Decretis p̃ dessensionalibꝫ sint bonæ fide
possessores, et in casu ejectionis ab substantia Laborum
ria MM Berkowskich una cum Sortes conservari, exa
de collectis supraindictarum conseminationum ad
sessores p̃tiere debeat p̃ se reservant, quia tamen re
dem resolutio ejusdem Mssor Berkowskich inten
sit, intocaq; recta regulam Decreti Tribunalis ejusq;
denios reparationes seu depositiones ab eventu depen
det idurca Judicis Condescensionale Possessoris et re
detoris allegata respectu Supraconseminationum
eo resolvit modo, si condescensio mere pecuniarias pos
ejectionem Mssor Berkowskich terminabit extunc
lectio conseminationis p̃ Possessores inductas p̃
illos libere spectabit, quod si vero Mssor Berkowsk
se se ejecta Substantiam ab Mssor Laborowskich ac
culi et fratres accinctalis sui ipsiq; filij hæreditatem
stiterint, proture, si pro loco collectionis segetum p̃
possessores pretensæ, post exolutas Summas ctas
pro conseminationibus hæredes Possessoribꝫ Sortes
Subditos agros colentes, labores, qᵃ septimana ex
centes possidentibꝫ recompensam offerre voluer
caud recompensam non p̃ Sulcis, vel compositis, c
seminatis sed p̃ segete in Sulcos et composita
seminata subsegi debere censet et hoc ex motiv
Decretor anteriorū quippe in Anno 1775 p̃ Offa
Castrey Sochaczewicz p̃ Creditores quo ad pretensa
Creditor plati ab ipsisq; acceptati atq; in potestatis

huna Literal

bunalitiæ p Judicium Trre Gostinen approbati, quo Decreto Judicij Terrestris Gostinen in anno 1751. lato p subsequens Decretum Tribunalis Rni Petricovien approbato ppter creditores pro segetibus in conseminationes inductis taxa, non vero pro Sulcis aut compositis, est adinventa, ex pmoventijs etiam quod conseminationes ad proventum in calculo non fuerant computatæ, imo magis ex motivis reseminationum et conseminationum inducendarum reservatio cauta, ut itaq Mfici Pęczkowscy et ex hac cathegoria certiq in resolutione quomodo se sistere debeant habere possint ppter E. Antonium Mazowiecki reductione adæquate quot coreto inseminari his in Bonis valet facta, pro viginti septem Coretis Siliginis hyemalis, quemq per florenos septem, pro coreto uno Siliginis æstivalis florenos septem, pro tritici Coreto uno et quarta una parte, Coretum p Tymphones octo, pro hordei coretis quinque p florenos quatuor, pro avenæ Coretis Undecem, p Tymph duos, pro pisi coretis duobus, quemq per Tymphones octo iuxta præsens pretium reducendo Summam Ducentorum Septuaginta sex florenorum grossorum Viginti quatuor Polonæ ppter eundem E. Mazowiecki constituit. Qui Vero possessores in Campis aliorum Creditorum exprovenientia Compositurali alias ze Składowego seu Sulcorum alias Zagonowego vel in Campis magnis seminarunt, nec in Statibus Bonorum sub tractu præsentis Condescensionis conscriptis manibusq Sui Judicij subscriptis sunt specificatæ, easq quisq in seminans pria a Sulcis et compositis provenientiæ cui interest restitutione colligent. Demum ulteriores ex re Bonorum Szczepkowa decidendo Cathegorias si quidem tam Inquisitio qm ex subditis investigatio explanarunt, quod L. Lucas p avena post L. Casimirum famulum aufugum E. Antonio Mazowiecki Tymphus duos fuerit reus, Idem vo E. Mazowiecki Laboriosis Augustino p curru folio et ferro Tymphus Decem, Martino p ferro Tymph septem grossos Viginti septem ejq avenæ Partem Coreti pro grossis Viginti quinque et Solido uno Alberto

collectio

hordei semi duos coretos p Tyrpl Decem grossis Viginti quin-
que, qq hordei partes coreti duas p Tynfonibus tribus grossis
sex, Siliginis coretos semiduos p Tynfonibus Novem
grossis Triginta quinque solido Uno, Borkowskiemu
Siliginis hyemalis partem coreti p Tyrp Uno cum
hordei partem unam hordei p grossis Triginta
L. Francisco ad coemptionem alterius bovis exqui-
Unum pro cutibus divenditis coemerat Tyrpl Qua-
draginta Unum dedisse et accomodasse, p Inqui-
sitiones et indagationem demonstrat Idcirco p
premissis Summam Octuaginta Septem
Tyrpl grossor quinque Judicium reducit et a Sub-
ditis recipiendam praecustodit, si vero Interim
se haeredes intercedendo subditos, eosq salva
haeredibus a subditis receptione solvendam esse
demonstrat & Intuitu vero L. Mariannae Fal-
kowska de R. Szczepkowo subditae post concu-
bitum L. Zdanowski E. Antonij Mazowiecki Patre
familias tacite habitum obviando offensae Divinae qd
L. Zdanowski post procreatum prius spuriis despon-
sata et sub tractu praesens condescensionis ad Bona
Dembsko erector si quae E. Mazowiecki eundem
Zdanowski infert de R. Bombalice ad R. Dem-
bsko spectantibus in possessione E. Bartholomaei
Mazowiecki filiastri Sui et haereditate existere
esse haereditarium, exinde sequi conditionem Ma-
riti et subditam uxorem, salva pro ea recompensa
devenire concludit, proinde in determinatione
praesens condescensionis documentis vel Inquisitio-
ne subditatum L. Zdanowski probent et reprobent Par-
tes, in casu non deductionis subditatus, eundem ad
fundum Szczepkowa cum uxore et liberis pertinere
declarat, deducto autem subditatu uxorem sequi
maritum debere praecedente pro famina taxae solutio-
ne vel alterius subditae in commutationem ad Ma-
na haec extraditione pertinere declarat. et omnes
& Insup pro segetibus in conseminatione propter LL. Augustinum et Ma-
rinum subditos datis sexaginta Florenos et grossos duo
Polonicos eqq E. Antonio Mazowiecki Judicium adjudicat.

Circumstantia

circumstantias exinde dependentes reservat. Cui vero
L. Walter subditum bos ex juvenco ipse propria pecu-
nia coempto exuere et fundo relinquere ecto autem Igna-
tius P. Marowicki professionis admodatus et quinq pa-
cate equina ptensos judicio ejus subdito adjudicat et hoc
in recompensam triennii p tres annos hyemati pi Ma-
rowicki, p quo in equo exuendi quem equum ad 2 bg Wa-
ler P. Marowicki restituere debebit, subditq ab solute
ne dicto Ignatio admodato et quinque pacate ptentorum
liber pronunciat. Alias ptes jones pretensiones bo
rificat, preter oves datas p dictatorem P. Makowsk
chi exceptas et proventu de taberna cod in tempo
re determinandas. Quantum spectat ptem Jo-
P. Joseph Zdraiski, quoniam patent superius nata
nes in sortem pipi possessam importato esse pinde
simili modo excluso seminationes hyemalibg ac
in grano ex granario frumentis ipsi officiosa hodie
tione pro tedi realiter ipsi pro erogatis in sup-
seminationes sortis ejus Borok Szereszkowa frumen-
tis semper p sex coretis siliginis hyemalis, quem
libet coretum p florenis Polonis septem, p uno co-
reto tritici florenos decem et groschos quatuor, uno
coreto hordei florenos quatuor, p semi septem cor
tis avenae quem libet Ignatius dictus bg juxta pretium
nio devium summam septuaginta duos flo-
renos et groschos octodecem Polonos competere de-
buit. In pathegoria ptensionem fundi sortis Bo
rok Szereszkowa possessionis P. Mathei Duckowski
subjecta constat, verificem tecti in hypocaustio ga-
se collapsi, jam vo in cod hypocaustio formalis
extructam, et atrio ejusd gaseli reparatudine, bona
fide ista diq desolatione collapsi in hypocaustio tecti
extructione formalis et reparatione atrii, p bola-
dio ad eund gaseli extructo florenos Polonos tri-
ginta, p conseminationes bg in grano importatis
et pote p coretis tribg siliginis hyemalis, p tribg
coretis partibg siliginis aestivalis, p uno coreto tri-
tici aestivalis, p quarta parte coreti pisi, p medio
coreto ocini, juxta suprascripta cujus libet grani
ptenti numeris tempore pretii florenos quinq gro-
schos triginta quinque et groschos quindecem Polonos ejus
Duckowski jus eum re indigitat. Ex alienis vo agris

Jmo

segetes seminatâ custodita cũ intervent solatione jarowe
jungi rapistrũ, linum et canapes sine impedimento
quęcq̃ a Jõe S. Druckowski libere colligeret. pro hiis au
cultibq̃ bonis ex bobq̃ tempore pestilentiæ exhalatis p
S. Druckowski a D. Lucæ Subdito tã ipsi quã S. Zdrawski
dicto suceptes et in usũ suũ conversis Tympf Vigiliæ, tu
ex desertã p. D. Sophiã merce de Slowerow Rovem
S. Zdrawski suceptor, ex provenientij q̃ etiã pensionẽ ut
pra ipsis adjudicatã excludendos edifet. Ibo ad pte
nes fundi Bonor Szreptkowa ut potiori parte ex
creditores p. M. Albertũ Pyrkowski Judicialiter
possessionem tem Bonor Tyrki ac Sorthũ in B
Jezewo possessionẽ ejõq̃ M. Pyrkowski Subjectã q
do qd nonmodo ex inquisitionibq̃ eductis ac inda
tione Subditor Suor et ex re ocules subjecta eviden
patet in Bonis Szreptkowo sua honestam de
novo, molendinũ bentilq̃ binas gasas emetho
stabulũ similiter de novo M. Albertus Pyrkowski
truxisse, orile granaria, holodnia, ac alia ædificia
nia alia reparasse in Bonis Jezewo similiter orile
novo ædificasse et alia cum alia in illis ædificare
restaurasse, jncaminea Subditis dedisse, in Rapi
as corteũ expendisse in seminaõnes in sanctor
Bonor Szreptkowa qm Bonor Tyrki et Jezewo
induxisse, proinde judicialiter condescensoriale ex mo
ramine suo uti in re patetiré existenti et ocul
pectionem subjecta pecunia molendino ventili
pulo binis gasis emetho nalibq̃ et alijs supra
stitis ædificijs Summã Decem Millia Tymf, p
Jegtem pactibq̃ bonum pro jgitem pactibq̃ bonum in
na Subditis in Bonis Szreptkowo et Tyrki datam Summã sep
gentor Septuaginta Tymf, p mis seminaõnibq̃ cum alibq̃ et
thoʒ alibq̃ tem neptijs Subditor ac alijs fundi pertinentibq̃
mam ceptingentor Sexaginta quinq ve Tymf pro M. Pyr
wski Judicij Sic. Actum Constitutũ In Castro Regia Mieor
antue dd. Dobrowskie relicta et M. Thomka Czabłowski Vexillifer
Trembowliens. comitis eiusdẽ matris et Joannis Chałowski Thesaur
S. R. Mtis Phodalitowo Obligatorion possessor, Sig. nonnullor ex
vestigatione congregati Subditor pacto venit et ex resistentia
jus pręsq̃ eorum Bonor cum antelationibq̃ mi exhibitis
portatis demonstrat galam unam pl. Joannẽ ex Bonis M
regno Subdito in Bonis quo locato et Subdita fendi in pto
dobonibq̃ de aliena Sylva conductis et coemptis extra de

alea

alia edificia villana et curialia stabulum in Par-
te sumptu in integrum abrem erogato, in parte diur-
Subdetorum Jandi laborib⁹ reparare cura L. Joan-
nem de Mlegcyno antecactum Subditum Kodulton-
em Subditę nuncupe, supra conseminaones in campos im-
portare, iderco Judicium condescendere pecu-
gose, ac alior reparaone edificior Summam Zwadia-
gnita Florenor Polon pro importatu grano suppra-
minaonib⁹ p suum judicium ad coretos reducto.
utpote duodecem coretor Siliginis hyemalis, unig.
coret tritici, et Semilior coretor hordei, ossi se ste-
terunt civica hereditę Mlcis Gerkowscy sibi pecu-
liosos colligendas, Summam centum Florenor
Polon vicina moderatum segetis pretium ex mode-
ramine judiciali admensi. Quantum spectat
L. Joannem dictę Szczepaniak Cę Marianna Szcze-
paniakowna nuptam, quoniam p bateum L. Jo-
annem de B. Mlegcyno Subditum p Decretum Officij
Castrey Plocy 6ta p. pridie B. S. Catharinę V. et M. Anno
1749 latę p. Antonio Malewski cum uxore eg⁹ ac du-
abg filiabg medietatem hereditatij pria defuncte
taxe uxoris hodierno judicatum esse, post hac cum L. An-
tonio Malewski resignaonem sup eandem et L.
Joannem cum duabg eius filiabg coram actis Castrey
Plocen 6ta p. vi festum 6ta SS. Trin. Regni Anno 1754
in ffloras Nepor Szablowskich obligatorior Pa-
nor Kodultowa possessor recognoscę, inde eun-
dem et L. Joannem cum duabg filiabg ut Decreto
Castrey Plocen L. Malewski adjudicatę, et resignatum
nec non cum L. Marianna Szczepaniakowna sorore
sorte ejus quia pea taxa Zwingoaginta marcar
Polon hereditabg Bonor Kodultowo si se steterunt
solutione ejg Mlcis Szablowskim cum medietate in-
ventandi ejg adjudicat. Etsi se steterunt civica he-
reditatem earum Bonor Mlcis Gerkowscy annecten-
dum cum L. Joanne cum ejg filiabg fundo Kodultowsky
adhęsit, confirmat aliis Subditis Kodultowsky in
recompensam statuit. Quo attinet Libri apromptu no-
minis Rauda Zophia Drachowna nuptam de B. Sule-
wyzs Subditus ejg nominis Michaelem dictum Brze-
zoleniec, licet ex resignaone p. Michaelem Mostow-
coram actis Tevestitib⁹ in Chrzenstko 8va p. S. Michaelis
Archangeli Anno 1745 in ffloras Sti Mathei Szablowsky

Vexillifer Rybovolien Sug eund L. Michaelem Przebo-
lenicc de Salevnya Subditu assumpti nomine Pauli
recognita, patet quesita ejgd Subditi p̃prietas mfcos
Szabłowskich, veruntamen ex inuestigatione Subdito-
deducti in recompensa ejusd L. Michaelis Przebolenicc
in p̃sona d. M. Szabłowski resignati L. Stanislai Dra-
de Bonis hoc dictorum Subditum sortis dicti Michaelis
fratrem ad B. Salevnye sno Michaeli Mostowski et
d. M. Szabłowski datu et extraditu esse, proinde non
obstante ead resignatione virtute ejg mfcos Szablo-
wscy bonificationd concludant eund L. Michaelem
Przebolenicc nunc assumpti nominis Pauli sum
de Bonor hoc dictorum sine ulla recompensa Subdi-
Condescensoriale annectit. Quoniam itaq ex indaga-
tione Subditorum patuit mfcos Szabłowskie post pesti-
lentiam peccdis unu bovem senem et eland apud L.
Laurentiu Podlasianin relictu ad B. Zukowo sua ha-
reditaria pusu suo acepisse, cuius vo ex hoc tempore
pestilentia exhalatis novem milud Subditis hoc dic-
tor eund convertere promisse, pro de eod bove acepto
ac eiusdq par boum pro juramine infundo relen-
gueud d. esse statut, jam vero repetitionem pretii
pret. modeoni apud Subditos hoc dictorum eiusdq pro-
vitulo L. Laurentio Podlasianin dato apud eund
in casu non subsecuta satisfactionis apud hered
si se steterunt interedendo eos urica exemptione re-
penstodit. Pro segetibq autem in vicinitate et semination
apud LL. Laurentio Podlasianin advenditu Subditis
dictorum nupto Paulo Szczepaniak et Casimiro Sus-
ditis, datis, videlicet p semissem coretis siliginis hyc
vitalis, hoc dici coretis quatuor, siliginis estivalis
mithiby coretis, pisor medio coreto, tritici tribq Pa-
tribq coretis, milii coreto uno, et avene uno, sexta mod
ne vel ex pressa specificatione currens pretii summa sinon
sexcentas florenorum quatuor florenos et quinq ex
lucy provenire ab hoc dictis si se steterunt arbitratu
Deo ad interesse MM. Magnificentiis et Honoratis
sortes mi. B. Hoc dictorum ex diuisa pretensiones, siqdem
creditoribq suis eos sine ullis reseminationibq
creto antecto Condescensoriali ex diuisa esse
probantur, idcirco, urica deperditionem summa-
rum eos concernent p̃ heredes si se steterint fem

Sine

Sine insemination[e] ibq Sortes ex[pe]d. p[ro]pter vigentem Colligiis hyemalis
hyemales Solos virtute Pacti Decreti Condescen-
sionales p. N. Raguszewski ex Sorte ibq Nro Colligiis et L.
Mazowiecki Art. Bonis Czerepkowo collectoriis ina[n]ata
Boreo Kgd authorea relinquendos, dimittendas et pro-
seminandas impetrab. exhibens, p[ro]hinc ibq Litterat-
mus, p. N. Raguszewski Vigiliis hyemalis Solis hyeme-
libq Colligiis hyemalis pro eis colligendas exp[e]-
dedabat. Resolutione intuitu reparationis de-
sepsationis modo ut supra facta Judicium Summissis
penq. pro reparatione adjudicatis ante jura omnis
Creditor primus Loci in positione, si Bona Czerkos-
Copiraverint, habere debuit. Post hac instante de
Decreto Tribunali Nri Vetmiorem cujq authoritate p-
sens nrtq actq teneri Sunepores Laborarianos nem-
pe. Mses Albertum Patrui et Josephi filii a p[ri]mi Czerk-
uske ad finalem resolutionem quomodo re vera ea-
dem cum substantia Successivam mobilem et immobilem
fatis ad mm Andreae Parentis Sabbatinis Zamrzeg
et Stanislai filij Laborowskich devolutam sistunt Ju-
dicium Consul ibq in instanti, et quoniam Mses Czerk-
uske Judicialiter asseruerint, actq declarat necessarium
juratore ideireo ad mobilem ad juramentum bene in-
nit et addit Mus Judicialis ad pronunciandum juram-
mentu rotham eam, qua ex substantia Judicior Mses
Laborowskich Parentes et filij nihil quidqm ex mobili
et immobili Substantia participant neq in futurum
participabit, petiitq hanc rotha attendentibq Sor-
tibq post quod petita, Judicio cumq M. Josephus Czer-
kowski de causa Substantia non prose amplig post
Judicior Mses Laborowskie Successionis titulo regre-
di declarat, imo a deputandis oneribq et quavis Cre-
ditoru impetitione libere p[ro]nunciat. Quoniam ergo
Mses Albertus Czerkowski cum Substantiam hanc se sistes
cunde ad sufficiendo onera Creditoru omnium teneri
debere declarat. Et Cujd Mses Jo Czerkowski sistendo pre-
fegund solutionem intuitu Summae evictionis Substan
temporis Summa jure transfusionis a Mi Malaxowski
p. Bartholomaei Mazowiecki quae sita resolutionem in
Urges Judicio Partiu contro essijs exandis quo spe-

stat

Summa Decem Millia Centum Triginta octo Typpos
Mich. Malanowskich, quando quid[em] patuit ex inhibitis
Summa Decas Millium Typpos [illegible] Andream Labowskich
acter Ploczc. f. 4 in Vigilia S. Laurentij M. anno Dñi
1724. Mihi constantia de Selinskie primi Ad. Andreae Ma-
lanowskich vidi[cet] tunc nupta Mihi Constantiae Woynowskich
Legitimatis Francisco Marianna et Martianna fra-
tribus et filiabus Malanowskianis secundam Ad Summa
Centum Triginta Typpos Legitimatis actis ejusd. f.
2 pridie S.S. Margarethae V. et M. Ao 1728 inferas.
Jurisdictionis, itaq[ue] easd. Summas maternas exequitor
Triginta Typpos efficient atq[ue] ea aequalitas in-
patrem et consortianas germanos ac N. Beersa-
dos Woynowskich in secundo matrimonio patrem leb
rinis desparatendo pro una quoq[ue] capite, cum Sum-
ma Centum et Sexaginta Decem Typpos et quoniam qui-
vehiculum solo concedere debet, pariter Mihi Ma-
rianna de Malanowskie Grabowska et Woynowskich
et Mollka [illegible] legavebat jam Ad Mi. Woyno wskich et
Bartholomaeum Marcinieckich jam N. Francisci Malanow-
representantibus de manus exolvendas ejusdem vult. Summa
centum et Quingentos Typpos ipsos N. Francisco
Malanowskich itaq[ue] N. Mollka ex natura Inscriptionis
spiciat et quia patris de Manu et Bartholomaei Ma-
cinieckich juris et quidem Mihi Ad Mollka quia locatis
ne solvenda declarat. Segregatem N. Marianna de
Malanowskie Grabowska N. Casimiri Grabowskich Consor
attestante gestadue coram acti Ploczc. f. 5. pridie Vigilia
N. Aydat Anno 1726. recognita dentoptus et Quingentos
Typpos propriis ex [illegible] inscriptione sibi Veniens idcirco
petiit eam satisfactam esse in Quingentis Typpos ex
ponet, quo ad proinde Decreta Condescendo
rialia quapiam ultimarii Judicij N. Gostinensis in de
ma Quadringentos Triginta quinque Typpos et pa
pecun quinquaginta Typpos Advocata Signa Mi
Grabowska a Summa praelegata partis expacca
pendi nonnisi pretio Mihi Marianna Malanowski et Mol
lka coram Inscriptione spectabilis Transactio
antea et cum lesione aequalis pio et naturae ac pa
judicio exhibitis fundi N. Sierpkowa officientis mihi
N. Francisci Malanowskich et N. Bartholomaei Ma
cinieckich sub acta f. 2. pridie S.S. Margarethae V. et M. An
Dñi 1753. a N. Francisco Malanowskich itaq[ue] Mille sexcen
et triginta quinque Typpos Summae pro N. Bartholomaeo
Marcinieckich juxta Inscriptionis Solvenda designat. tot

tos triginta octo Typpl a N. Sd. martis anna de Mal
nowske Mosska coadaetis Tribu in Circuitu F.F. pp F. Lu
ae Evangelista cum Anno in ppsno P. Bartho Lomaj Maro
nicelli. Subsentas nemon infrdnem P. Antonii Mara
nicelli in ppsno N. Mosska sup Quingentos Typpl recogn
osse ex quibus ute supra ratiby Judicii Capat. Pro is
attinet resolutionem locationis intuitu Summa Nove Mil
lia Quingentos Typpl originaliq quoniam ex subscriptione
Capitum Nobis F.F. in Vig. F. Nat. S. Joannis Bpte Anno 739
et N. Andream Zahorowski Subdapifer Lomaj recognita
et computata Summa Sex Millia Typpl quos Antonio Urquet
et Anna Marcinceliam jam dicte Summa Nove Mil
lia Quingentos Typpl solvunt Parenti com P. Jacobo Mara
nicelli Judicij P. Dominj mirum quam ob causam attenta itaq eod
positione ex dex Millia Duo Millia optem P. Barbaram
posska S. Simonis Stepanski de Anna Marcinicella p
genitos filios sublocationem idcirco declarat ex tribj bus
Millibj quingentis Typpl Parentalibj tres Partes Dopatem
P. Antonio Marcinceliq spectantes ptinent semper Duo Millia
sexcent. viginti quinque Typpl, quarta Pars ejusdem Summa scili
licet Octingenti octuaginta quinque Typpl soroses P.
Agnetem P. Andreae Jadomski de Anna P. Simonis Stanis
slaj contem, a qua Barbara pidem est actrix, respicit. Pbj
Quadringentos triginta semisecta Typpl pptem P. Barbara
Stanislaska Virginem locando Petrico disponit. Quos
actem Marcinceliq quando quidem tam Sui pentione m
gm P. Agneti Jadomska Soroni repsentat et reposita
transactione in Acto Robinowicensi Sab: ante F. P. Petri
ni Vinculi proxime Anno 1780. p cand P. Jadomska in ppsna
Sui de Dote acquietando Subsequuta cand P. Jadom
ska ni slote hac in qua P. Marcinceliq sup Sum
mos ni B. Kolankowo in Terra Robinowicensi Subdenute
transfusione recognoscit, ex Bonis vo Kolankowo transfu
sa Summone P. ejus Avita ni Bona Dzierzno Sui Pa
latinatus Culmen existens p maritu Suum locatis Sa
tisfactum Tali modo demonstrat, Summas pro pen
tione Sui et Sororis Jadomska de manu Locatarij P.
cedente de Subdat Summa quietatione atq impedien
da ab impedimentis cautione. In Juve denique Anto
nij Marcinceliq et pq ad N. Catharina de Uniechskie
ultimi nupty ad P. Ignatij Glinowiecki conte sup Trecentos
Florenos Polon jam dicte N. Eva de Glinowiecklie ad P. Ignatij
Glinowiecki cui Catharina Uniechska per dotalitij

M. Thomæ Grzybowski Canto sup. lexentos octuaginta
Novem Grzyb. quibus sex Solidos unus Corollarius Flo-
cen Sabbatho prox. die B.V. Mariæ Magdalenæ Anno 1753
in ppria S. Antonij Marowiecki domo loco ore declara-
tum eo quod, quoniam phata est quod summa
Mille Ducentos Grzyb. ob mortem Andreæ Laborowski fue-
runt S. Michaeli Marowiecki ex quisione misera, et hac
Decreta Sedis Generalis Cracoviensis ultimario Judicij Tes-
tym Lostitey in Anno 1751. per rationes quas ipsorum
et quorumcunq; in Summa tantummodo Mille trigintà
sex Grzyb. est constituta, itaq; ex sup hac Summa
prosa Catharina de Unieszkyslaw Glinowiecka a Maria
to S. Ignatio Glinowiecki Cathedr. Cracoviensis B.V. in Ca-
stro S. Martini Pontificis Anno 1742. Supra
scriptos Florent Polony inscriptione habendo in debita
statu de jure suo S. Antonio Marowiecki licite ex-
pare summa ad manus Judicis quæstionis legere, Re-
quod Literæ Dotalis solvere debebat. respectu ejusdem
ma ultra deportata ang parentale N. Romanowski
centum Grzyb. prout Mentavel Evam de Glinowiecka
Grzybowska et originali summa Mille trigintà sex Grzyb
præscriptas videlicet sexaginta octuaginta Novem Grzyb
prout prosa. sex Polony licet per eundem S. Marowiecki ad
jure tamen pro est acquisita, quia tamen Locatio
ptam M. Eva de Glinowiecka Grzybowska secun-
da in Roni termestris non demonstrat, provide ea
per sexentos octuaginta Novem Grzyb. et grosz.
sex ac Solidos unus Locandos determinat. Ex
dicta itaq; Remanentem resolutione. Coram ad
M. Alberto Berkowski Judice Terræ Lecturæ Sub-
stantia succesive post ob N.M. Andreæ Labo-
ferri Comitem Pavenkem et Stanislaum filios Labo-
rowski relicta se se tertiò haeres provide Judicia-
liter ordinatione ut intenda Decreto Tribunali
tiò Regni. Petrovicensi exquo Grzyb. pagit actor
Decernit Relatenq; M. Berkowski Judicis
Terrestris Cracov. Honor Excepitibus Ro Du-
torio cum attinentijs haeres Summas supra
ptas et qua prosa Antonio Marowiecki pro
positam Mille Quingentos Grzyb. qua p. Et qua
te de Marowiecki ad prosa sorore ejus exquo Sta-

facta

facta extitit in dicto pipp[o] vigint[i] vsq[ue] ad vigintam quartam
tunq[ue] subsequendo summe Duorum Millium
Quadringentor[um] vigint[i] septem Turpl[es] grossor[um]
nouendecem Polon[icalium] Barbarum Appenska
vigintem minuta[m] soluit deq[ue] exhauc Cumpa-
tri vim dicti reppresentis in Bonis mundis
et liberis locatione secundum pro tempore
iudic[is] precentor[is] vigint[i] vnicq[ue] Turpl[es] diminut.
ca[m] originali decreti subscripta Quo petit
conicq[ue] ac eode sensorialiby in fundo Bonor[um]
Stefpho vallati adiudicati precen-
tor[is] Florenor[um] Polon[icalium] iure ceptionis a[d] dictum
vigint[i] quinq[ue] vnicq[ue] indica quadrata Quanta
Excellor[um] octuagincta nouem Turpl[es] grossor[um]
ex Polon[icalium] iure transfusionis a[d] dict[um] Louiecki
Stefpho vallati acquisitam, qua locatione uti in
Bonis dictis non tenentur stata, qua[m] dict[us]
tor[is] septuagincta ex Florenis et grossor[um] vigint[i] qua-
tuor Polon[icalium] pro supra consemitato nicq[ue] annu
presenti sextam octuagincta septem Turpl[es]
grossor[um] quinque Polon[icalium] in recessitate subdito-
rii per supra annotatu dict[um] erogata, retinendo
do eosq[ue] subditos salua ducis receptione, Septua-
ginta Florenis et grossor[um] quator Polon[icalium] pro ma-
petatis in agros Ill. Augustino et marbico Subdi-
tis consemitatis, seq[ue] etiam ut Ill.mo Paulho Lancas
ma Louiecka Cumsuas primas primas Centas sexaginta
Duor[um] Turpl[es] et grossor[um] Nouendecem Polon[icalium] a Nouem
Quadringentor[um] septuagincta octua
ginta quinq[ue] Turpl[es] et grossor[um] Nouem Polon[icalium] Nikus Pan
cipio Malanczuk et Matthey Decreto subdecem
sorial[is] ad vocata vitatis ceptionis seq[ue] hasce Cum
mar[um] Nostranicis Malanczuk effi precognitis ipsi
prouisori pro Successorib[us] dict[i] Nikolka Cum
morientis primis Centum sexaginta Duor[um] Turpl[es]
et grossor[um] Nouem Polon[icalium] a Nouem Quadringentis
septuagincta octuagincta quinq[ue] Turpl[es] et grossor[um] Nouem
Polon[icalium] ipse concernen[tes] quia in Bonis mencio-
nidem Nikolka ipse concernen[tes] quia in Bonis mencio-
pridem sequestratis, non non pro tempore dictor[um]
Nikolka et Successorib[us] ipsi Cumsuas primas primas Duor[um]
Millium Quadringentor[um] Turpl[es] et grossor[um] Nouem
cretor[is] subdenatis quadrigentis septuaginta

Gnes

Pura amminoda ut malebius securitate. Secundam
Septuaginta Duom Florend et grosh. octo decem
Polon. pro superemineationibus primi plenq. exclu
.xo. summa Rougen. florenis Polon. ex mercede Lio.
pfud accepti ad manq. magdi. Remigij P. Matheo
Duchowski et liberis ejq. summas quadrigentas pri
mam Mille Trecentos Liberos respiciendo quia prudenda
locatione, decernendam sententiam quinquaginta Trium
Ipsius exigi pretensionis autenticis Decretis simul
Judicialibus Judicialibus textual Trigintaseptem
rerum Polon. pro extructo holodeo, quatuor Quinqua
ginta quinque florenos et groshis quindecem Polon
pro supereminentibus aquilis, exclusa summa Vi
ginti Trium pro cubis bovinis ex binis stabulis Stan
tes pestilentia exhalatis, a Luca subducto pre
tio pestilentia exhalatis, a Luca subducto pre
pti, ad manq. ejq. P. Duchowski, Deinde Mgfi
Scabinalium Bonorum Kodunensium obligatorum
perspectis summas insparas Primam Illus
decem Millia octingentos quadraginta
pro vi exemptione eorundem Bonorum pecunia
Lecundam Mille Ducentos quinquaginta
ta Trium adscriptitia una cum pensionibus
Secundi originalem non excedentibus, tertiam
Ducentos florenos Polon pro autenticis pre
tensionibus quinta centum marcas Polon
pro tasa Lucianowski subdelegato primo Panar
Quadruplicem 14. marcas Polon subdelegato
ejusdem Villae Pleces subdelegationis Mar
Summas Decretis Tribunalis quod
Quidem pensionalibus fundo Bonorum Septem
rum Judicialis quintam Quinquaginta Trium
provenientem pro Illos Nagly rowskie ex bonis subpositis quoque Illos Scabinales Kodu
Nagly rowskim transacta pretio
Monaginta quatuor florenos
et grosh. ex Polon pro segetibus subditis Kodu
dem subdelegationis Judicialis quintam superemi
nationem
nordeom Datis provenientibus. Denique Illustris
Nagly rowski et Marianne de Nagly rowskie
nuptae a Pl. Pingowski Sculi Vicecelebratis exclu
rum gemmarum summam Quinquaginta quatuor
decem Trium ex extractu Decretis Tribunalis
militaris Judicialibus apparentem et quadri
gentos Trecentos quatuor decem Trium pretio
rum claros. Solvi vero Ducentos Trium pretio
& p Decretum Judicij P. Postincum exquo pharedibus extimmis Nagly
bus detractis, interceptis Adrubutam, Sextam

positionem inter eos judicialiter facta, utriusq ad manus adextremum NN. Alberto Karwowski parenti et Cecilie de Karwowskie N. Adami Machalynski Consorti filiae Summam Mille Centum quinquaginta Unius Typis praecia Summae Mille Florenorum Polonicalium exeaq Summa respiciens in Bonis mundis et liberis locatione residuum vero ad manus parentis et quae Mfici Szabłowskim Matri et filio tum Gnosis Druchowskim ex quo eaq Partes cum haerede inter se ~~[illegible]~~ de termino convenerunt in et pro Ft. 2. ante F. Nativitatis S. Joannis Baptistae Anno imminenti 1756. ventura caeteris vero Creditoribus in et pro Ft. 2. post F. Visitationis E. V. Mariae Anno praesenti proxime ventura Coram Officio et actis Castrensibus Plocensibus sine quibusvis juris diffugijs et protellationibus cuiq destinctim solvat et realiter enumeret Creditores vero Suprascripti Summas sibi adjudicatas in Terminis praescriptis levent et de Bonis seu sortibus possessis in una septimana post levatas Summas in praesentia Gnosorum Burgrabiorum Castrensium Plocensium bicorum per utramq partem conducendae seu unius a qua parte conducendi qui faciliter conduci poterunt aut poterit salva ramatione Mfici Szabłowskim uti obligatorijs possessoribus praecauta condescendant et Bona ac sortes ~~[illegible]~~ possessas prout Status tam in aedificijs Subditis quam inseminationibus sub tractu praesentis Condescensionis circumscriptus et Manibus Judicij Condescensorialis subscriptus dimittant facturae praemissa Partes sub Poena Banitionis quae Decernet et Terminus publicandae in Casu non solutionis ad cuiusvis instantiam Creditoris # in ibidem Cura Madrid faciendae ~~[illegible]~~ Casu vero non condescensionis Coram Eis Burgrabijs seu uno Condescensuro praefigit peremptorie ~~[illegible]~~ Mfici vero Szabłowskim licet Summa per Supraconseminationibus est agnita per rationem tamen Conventionis de termino ac annuali possessionis ad solvendum non est injuncta etenim Supraconseminationes in Statu Bonorum non specificatae anno praeterito colligent Itaq si in futuro anno

in Casu vero non levationis sup quolibet Creditore ad Justam Mfici Pęczkowski destinetim ab utraq parte

Ceud non conuenerunt Judicium Terrestre Sortinen ad ptalet Sententiam licet ad inhibitionem Condemnationis p contrasecutionem penas supraspecificati Creditores concludunt, quia tamen nitens eius dem M. Josephi Berkowski filiastri quo etiam erat in ordine ad recepcum Maonis pro a tei Castry Sochaczewicz anno 1753 facta anticipando Terminum Solutionibus determinatis se tutabat et ad oppositionem ejd Maonis ex forma sanctionis p idem Decretum ad expediendum nitens easd Partes signata ab officio Cordescensoriali dicti Castren Judiciali Sochaczewicz et Notariati Mocen cuius toto negotio nitur ad Judicium Tribunalis fuerat causa remissa, exinde sine repetitione recepti ejd illo ad Trio oblati et nunc primo in presenti viratione subsecuti et emig certo haude tempore et ex ratione quod p Decretum Tribunalis eiusdem citius astricti fuerint sed non unus aut sine alius ad alterius referentia ad exolvendum adstrictus fuerat et ab uno sine referentia ad alterum ne Judicium expensa satisfactio subsequi valuerat exinde nullitur pro. Josepho etc Berkowicz a Creditoribus fuerant publicati prodicto Terrestri Sortinen panas p contravencione et in sublationem publicati Condemnationis ad cognitionem et resolutionis provrectas non posse pretendere ceuset sed easdem condemnationes imo quo supra Cond actis Castry Mocen civitatis ratione Parochiae S. Joannis Baptistae publicatis sine pleni essent. Officium vero Castren Mocen contravencionem Decreto Tribunalitio Pro Petitionem Fa. pro F. Simonis et Jud actis 9bris anno 1752. ino Partes easd lato ac condemnationes ex parte Creditorum vi ejd Decreti circa massas obtentas p Decretum Tribunalitium cognitioni in presenti actu ictu Cordescensionis provrectis reservando: licet ad Josephi Berkowski filiastri p oppositionem maonis coram actis Castry Sochaczewicz anno 1753 in ordine recepti ad substantiam laborosiana facta in Trio Cordescensionis ratione tanta p tensionis fundi nitens Parochiae Virtute Decreti Tribunalis judicaud ab officio Cordescensoriali dicti remissio ne causae ad Judicium Tribunalis Pro Petitionem curavenit, exipso remissionis Trio Judicii Tribunalis attentato eadem ratione quod immediate mense primo ante Decretum Tribunalis ex quo pretensus pagit cordescensio p M. Albertum Berkowski Judicem Sochaczewicz Patrem Cond actis Petitionem ipso die F. S. Hedwigis Virginis Electae Die anno presenti in eadem simili recepti facta Optionem Sistendi se circa hereditatem vetuerunt Bonorum presens vel non reservavit et nunc modo M. Josephi Berkowski in presenti actu eadem obstantia ejdavit Jam vero cum quoniam M. Albertus Berkowski Patruus ejd p totam tractum presentis longa series

annor ejd̄ creditoribꝫ agitato sese p̄ hared̄e Bonor̄ Zaborowianor̄
ad Stetterat, et interd̄ dentebꝫ Decretis Tribunal ad nonnullor
creditores ex eadē Subhastā quo haeres deperta erat in pretiꝫ qu
que actu ad ejus adnē se non traxit primo ipsum
haeres ad solutionem summar creditoribꝫ proclamare, ad
etꝫ extitit, agnoscendo quoꝫ legitime sup se obtenta prædemn
tionē prōmeritione ejd̄ P. Zdziarski creditore uno inito, eam
dē sua condemnatione sup ipso obtenta bonificaret, patefa
desiderosa ejd̄ principi creditorū elapso et extenuatio pro
non posse panas contraventionis ejd̄ Decreto Tribunalis
nali 1456 lato ac in Sublatione condemnadnē virtute ejd̄
officio Procur. Fiscalis Stanislao Natiuitatis S. Joannis Bapti
Anno 1793 decreta mandatoria exparte relegiosi creditoris obta
evadere eund̄ M. Perkowski petitum confert. Decernendo qu
tenꝫ tā p contraventione Decreto ejd̄ quā in Sublatione
eam nē condemnationē suppraescripto actu circa mandata
destinatas p Officios Sabloviskie, S. Antonios Marcinecki
Niles Mathias et Marianna relictā q. N. Pugowski fautem
ridem Magnificum Albertū Pauentem et fidā officialē h
rem ostiē destinatū in obtentū et publicatū cuiꝫ eam p
dictum Capitaneale simplex ex summis ejusdē adjudicatis
mi Terminis et ē obligatibꝫ suprapositis officio vō
Sublenatis
Sub desertionis medii cuiꝫ libet eadē in ruptantē exemu
publicanda Jo. M. Alberty Perkowski, jud. V. Siedlec et ejus
sui pria petitam solvat et enumeret. Jam vero ea
demnadnes sup M. Josepho Perkowski obtentā et quo ejus
et ea ad sublatam sine panis capat. Quoniā autem M
ski Venator Rosanen in compartitione decreti Tribunalis
priorem ex quo pretens pagitat cū indictione et actoratu
nitas pretens in termino dispareat et se condemnare pmitt
nde sup eod dispārente judicium ulterius condescensionale
nas Pauitionis exigā Decreto Tribunalis contraventionis
Alberto Perkowski obtinere pmisit et eam Decretū ad pu
condamnationis Pnis Panam sup dicto M. Klicki obtentā
decreto Mldi Sen. Gnald sub actu citandi ad dictū et deputa
nit Li Mtri latissimo deputationi sud a judicio hic fond
habito eand Pnis Panā sup dicto M. Klicki obtentā et de
tā ac ipsum met M. Klicki Venatorē Rosanen Decreto Tribu
letio contravenienē jam communi contravind et rebella
ejus bannū in hoc publicū Bonor pretij alta et sonorosa ve
publicant, pclamant et ad Notitiam omnium pretium pres
dedexit dignū pretens fecit Relationē. Post quā publicatā
ventionis panā Judicium condescensionale Pauitū pretensū
M. Klicki ad M. Loci Capitaneū sub cujꝫ jurisdictione ea
Bonis suis subsist vel consistet pro demandanda dicti bon
executione remisit remittitꝫ Decretū presens vigore.

Georgius in Pod Ztachy Podczaski Ludi et Terris Gostinen
Antonius Bagieński Mag Castren Paltus Plocen mpria

53 Actum in Domis Stephkowo pñtium Sortes Dese-
ta Mtium Valeriani et Jacobi Stephkowskich Incolis
Ora pta post Dominicam Jubilate prima Anno
Domini 1736to

Spō Laurentio Dlazniewski Vic Locene in Gren
orpon -tia nñi Alberti Rudowski et Laurentij Dobrenieckich nec
non Mis pñt Mates Provid Joannis Jakubowic
de Villa Stephkowo magna Authū et jurati ad Actum
pzens assumpti et eund acclamare sui Ind Jo. Bur-
grabius Gren Locene insistend Legibus Lnr de per
agendis Executionibus sanctis satisfacend quq mune
ri Offij sui additione à nñi Alberto Zakrzewski Judi
ce Gren Locen et Vice Capitaneo substituto ad infra
script peragenda pro expressum habita ex instantia
nobilium Fabiani Martini Patronum Stanislai marian
ne magdalene et Anne ff Sigismundi Filij et Filiar
Filiarumq Kraciewskich Ad Jurevincen vigore Lom
dem nagnis eum gis publicatione de Actu eius in Locko
in Omnib communibus Comitijs ora da Pridie Festi
S. martini Pontificis ex publica acclamatione vigore Lom
stitutionis novella Inuidere Anno Dni 1735to super
Jo. Valeriano Stephkowski Citato Jurevicto respectue jum
me ressare Centum octuaginta quinque Nymphas et
sexaginta duorum ida ex summa originali Centum
rum Nymphas Decro Nom Lowickzen in Gren Locko ora
secunda ad Pm S. Lud Evangelistam ad 1746to in
ter Ingressos nñi Kraciewskie ab una et Jo. Va-
lerium Stephkowski ab alios partes ab altera Ad quo contra
venerunt ad quam Contravention Radicio subscri
pta erat exponi vero Decro Gren Locen ora da
pdi Pm Visitationis Civ in Anno 1745to ad Judicis
Terre Ppris Districtus causa remissa extitit mediante
quo Decreto Solutio, ~~impressione~~ exclusa tamen summa
Viginti Florum Eorum Hungaricalis una Jo. Kraciew-
skim injuncta est non Solutionis obtenta et pubi
cata ex Requisitione ejdem oppti Ingressi Nñam Kra
ciewskich Ad Jurevincen ad pzona supramentio
nata Stephkowo cum nñi Imperij specificati et mi-
nata Condescendit Jurisdictionem suam Actum suis sedi

ciągnące się do Gościeńca Bitego Płockiego mie
dzy miedzami ut supra Item Jarych trzy stay tro
je poczynających się od grodzi a ciągnących się do
uwrociow miedzy miedzami ut supra item Jarych
trzy stay dwoje poczynających się od wrot Pana
Błędzewskiego a ciągnących się do uwrociow Item
na przysiekach w lesie Łąka poczynająca się od
Przeciwnika a ciągnąca się do Kazimirowskiego Pu
włoska item na Zabukaczu we trzech mieyscach
pokawałku w całości będących item w Wilczyszyi
Łąka te tedy wszystkie wyżey wyrażone Gronta
bez zasiewow obłogem niektóre leżące niektóre
przez ludzi za pozwoleniem Imci Pana Wale
ryana Stepkowskiego posiane) od których ludzi
wolne będzie Imci Panom Kręciejewskim Zago
nowego upomnienie się tudzież Łąki ubiąż Loco
rum jako y pola według dawnieyszey tradycyi
znaydujące się jako wyżey są opisane oprocz ogroda
y Siedliska bo już wyżey wydzielone Imci Panom
Kręciejewskim przez połowę pierwszey tradycyi
należyć powinny y teraz się wydzielone po
daje tudzież wolny wrąb w lasach y wolne pa
stwiska y wolne wody pojenie tak że podatkow
pars partis Jchmc Panom Kręciejewskim jednak
nie prędzey płacenia aż w przyszłym Roku 1757
na Datę marcową czas naznacza się Sol Sucho
dniowe ciż Jchmc Panowie Kręciejewscy według
proporcyi jak płacić będą brać powinni post quod
quia Pinsertorum agrorum Pratorum Camporum # re
quorumq ut superius expressum est Contento in Pren
tia mm in actu specificato Conscriptionem ea omnia
Jo. G. Burgrabius Crem Plocens in summa supe
dicta Centum Octuaginta Zynpr et Sextariorum
duorum una cum provisione ac processu perducto
in Possessionem Actualem Gsorum Kręciejewskich
tradidit possessionem cum quovis usu et accidenti

et horti

ac Intromissionem exnunc Admittit ac eosd
NN: Kręciejewskie nemine Impugnante et
Contradicente in Pacifica Possessione reliquit
Praesens Vigore

Laurentius Dłużniewski Burgrabius C. Płocen. mpp

Officium Praesens Crone Capit. Płocen. ad oblationem Nobis Fabiani Kręciejewski Traditionem Infrascripto in B. Infernus Nominand. Officiale per G. Infraspecificat. B. C. Płocen. Expedito ac Manu Ipsius propria Subscripto reproducentis ad acticand. actis q. Praesens Ingrossand. Suscepit in Tenore Sequen. (Inserat) Originale Ejusd. Traditionis Circa acta Relicto

In Cro Płocen. Feria quarta pridie Festi S. Mariae Magdalenae anno Dni 1756to.

Traditio Sortis
Bonorum Slepkowa Nobilium GG:
Kręciejewskim
Serviens
1756to
In Cro Płocen.

54 Actum in Bonis Plankowo Sortag dicta Wierzbowo
vicina Possessioni Generosi Gregorij Niemczewski subjecta
Feria Quinta post Dominicam Exaudi proxima Anno Domini
Millesimo Septingentesimo Quinquagesimo Secto

Coram Generoso Joanne Chmielewski Burggrabio Castri Plocen
in Presentia Generosum ac Nobilium Jacobi Kruchi Camerarij Terr Plocen
Joannis Grabia Burggrabij Cen Plocen Alberti Chmielewski ac aliorum
ad Actus Pros Congregationi nesnan Illis de Mis Joannis Ignatij Provisoris Laurentij Lipniak de Komaczewo Actuarij et Juratis Actum Ipsen acclamantes. Qui quid Generosus Burggrabius Cen Plocen inhorando Juris Ru
de peragendis Condescensionibus Co Nne Sanctitj Latisfaciendo quoq
Munera Officij sui Burggrabiatus in Virtute Decreti Condescensionalis
de Actus ejus In Cto Plocen in Judicijs Cen Capitli simulq Terr Que
relarum ac Causarum Officij Judicijs una Cum Continuatione Ante
riorum Causarum in Vien hodiernam Incidentibus Fra 2da pt Dnica
Adard Quadragesimalem in Anno Dni 1756 Inter Generosum
Laurentium Plankowski Actorem abinna et Nobm Gregorium
Niemczewski ac alios Citt et ad citatos ex hac respectu p eund Nobm
Niemczewski Sortis dicti Wierzbowo Ina Nobis Laurentij Plankowski hd reditarij Indebitt descapitationis una fructu privationis
pte ab altera Citm lati. Quo mediante Decreto injuncta Ipsi
Condescensio Generosum Joannis Chmielewski et Valentini Zollo
vski Burggrabiorum Cen Plocen ad Jurandum Bnl Plankowo
Sortem dictam Vien Nobm qui Generi Burggrabij unius
absentia non absente mutuo pactum Convento Conducendi et
Captato Tempore Via de adventu sui Competentis faciendae
Divisionis Condescensionis ad Comparationem Munimentorum et quarundis Documentorum Sortem eand dictam Vien Nobm una Cum Quadantibus
Jurejurando, qbus recitis et Consideratis de quantitate et qualitate
ejusd Sortis ac in Cujusnam Nobm Cohaereditatem possessione existat, ejusd
de Desolatione aut reparatione ac renovatis fundi p Tenentium bus
investigent, Inquisitiones ita pas fuerit Cognoscant, et ea, qd et aqua
Justo et Equo Competierit adjudicent, ac qme interesse haec Cen
resoluta Competentia eand regulent, et Latis pactionem amicabili
adinvicem pacta p Sententia Legis Justitiae et Documentorum
producendum Finaliter nihil irresolutum relinquendo moderent
et decidant quorum vel cujus decisioni eidem Partes parere stare
esse debebunt, et tenebunt, idq sub pena Sanctionis ille in Fine
sup pte Contra venientis publicandae quo Condescensionis
Fine pars Actorea Actibus Cohaeredes et Possessores coram
Bnl Plankowia adcitare, adcitandi vero in eod Fine Comparere
re debebunt, idq sub eod pena Sanctionis ille in Fine publicandae
Vigore quor p missum ad Bona supra Nominata in Actum
tanta cum Nobilibus et Ipsi in Acta Contentis pacta prius pa

ce et Scanitate publica voce Actis promulgata Condescendit
Jurisdictionem suam Officiozam fundavit, et partes utrasq;
Dictis Actis acclamare injunxit. Quibus Comparentibus et Que
Actore Nobli Laurentio Mankowski pro tribunali Nobli Gregorio Nie
cewski procuratore ad Actatis Gnosis Stanislao et Valentino Dup
chie pro Gnosis Stanislaum Dupliche suo et cons fratrem su
pposita Actorea ad edictum None pro tribunali Nobli Simone Zglinicki
pro tribunali, Nobilibus Alexandro Adamico Parente et Bertanis fili
pro tribunali Nobilibus Alberto et Antonio
ato Alberto Petrykowskie pro Nobli Alberto et Antonio
chowskie suis et aliarum Cohaeredum Nonis proxime, Nobilibus Alber
Swierkocki, Benedicto Bromirski Actoratis pro Gnosis
dicta Bromirski suo et ejusd Nobli Swierkocki Socero suis Nob
pro tribunali, Nobli Gregorio Gorscicki pro tribunali Nobli Nicolao Plan
wski Actoratis pro tribunali Coram Officio suo Comparentibus suam
Judicialiter Controvertentibus Judicatus Officij sui se su
cientibus pro Controversijs Partium Officium Condescensionale
Inductis et Examinatis, ante omnia intendendo Decreto Justi Offi
Coram Nocen ex quorum per suas pagel Condescensio necessa
sse Comportationem Munimentorum et quorumvis Documentorum
Sortem dictam Wierzbnowizna Circumdantium pro utrarum
Partem Officium Burgrabale Censet id quod in Instantis et quo
Pars Actorea videlicet Nobli Laurentius Plankowski Actor Do
menta sua utpote Donationem Coram Nobli Coram Nocen
Fratta pro Anna Cantata in Anno 1774 pro et Nobilem
cierum Plankowski et Andreae filium ipsorum Nobli Lau
tij Plankowski Modeni Actoris et Valeriani filij dicti
Nona Filiastri sui Germani sup Sortem dictam Wierzbnowiz
in Bonis Plankowo sitis recognitis, tum et Testamentum Nobli
Voluntatis et Perillis Renovationis Thomae Duplicki Canonici
thedralis Nocen de data ejus in Nocto Die 22 Decembris ani
no 1769 factum, quo Testamento Sortes dicta Wierzbnowiz
Emis Lucae Scribo Exemplitio à Gnosis Gregorio Niemcewski
Plonicka, tum Placonem Coram Actis Coram Nocen Feria 3tia in
gilia Festi Assumptionis in Coelum Gloriosae Virginis Mariae
in Anno 1766 pro et Nobilem Franciscum Plankowski Succ
datore suo Cum Nobilem Joannem Plankowski Nobli Gregori
Niemcewski Succidatorem de nullitate resignationis dicti
Sortis Wierzbnowska in Bonis Plankowo sitis pro eumd Nobli
Joannem Plankowski in pronan Nobli Gregorij Niemcewski
recognitis Factam ac per eund respectu premissa Sortis dictae Wier
Nowizna in Cro Nocen intentata, jam vero Gnosis Gregorius

Niem Lewski Cłk Jura sua similiter reliquit Donationem Lora
ipsd Actis Frā Vēā in Castro Festo Natalis Landi Joannis Bapti
stæ in Anno d. 1736 p. d. Nlem Joannem Mańkowski et Mla
thid filiū in p.ona Nlis Gregorij Niemczewski et Lucæ Filij
sup Sortem dicta Wałes Łowizna seu Tomaszowizna in Bonis supra
scris Mańkow existen. p.cedente Cessione ante latione Actus nomp
Frā Vēā p.d. Festū Assumptionis in Actis Glorioſ. Semp. Virginis
Mariæ in Anno d. 38 p. Nlem Agnetem Iwanowska et Nlis
Thomæ Mańkowski Consortē Relicta Vīdam Dnā Advitalitiale
de Reformatorijs et Gnōso Thomā Dupliciſi p.illo Tempore Vice
Notario et Burgrabio Civ. Nocen sup Summa Trecentor Flore
norū Polonicalium recognitā facta atq. obligationem ibid.
Fra 3tia ante Festū Sancti Thomæ Apostoli in Anno d. 39
p. Prælibatos et Rendzionū Thomā Dupliciſi Canonicum
Cathedralē Nocen et Mathid filiū in p.ona Nlis Gregorij
Niemczewski et Lucæ filij sup Sorte sua hereditē dictam Toma
szowizna seu Wałes Łowizna in Summa Trecentor Florenorum
Polonicalium modo Obligatorio Pervenientem facta tum et alia
Documenta ad Sortes eand. Wałes Łowizna seu Tomaszowizna
atq. Vierzchanowizna Comportantia, et ibidem invicem Com-
municarunt p.indē Officium Condescensoriale Civ. Nocen.
in pon.dō Comparationis Munimentorū in prōte Comporta-
torū Sortes eand. elucidantiū latius fecisse advenit, p.q.
Comportatis et p. omnes Circumstantias revisis ac Matura Con
sideratis, quapiā ex ejsd. Convolutis Transactionū nonnullarū
tū et Cognitio resignationū nec non Officij Comparationum
et supra de Acta Examinat. Gnōsis Laurentij Mańkowski et Gre
gorij Niemczewski sup unam acti eand. Sortem Servien. gm. et
aliarū Interessationibus exp.tas intercedit. Quod Officium suo
Burgrabiali Civ. Nocen non Competit id circo Officium Condescen
sionale Burgrabiale attentis p.ibi. Transactionibus Cognitionū
p.Referentibus ac Massæ demilitate facta Causā eand. cum
toto ejus effectu ac Partibus utriq. tum et adultis ad Judicium
Terrestre p.rij Districtus Convocandō Trium partium ejsd. utriq.
tum et Adultis in primis et p.ximis Judicijs Terrestribus Nocen
p.rij Districtus sine ulla Adjutacione Comparendi pro-
positū remisit Remittitq. p.sen Decreti sui Condescensionalis
Rigore.

Joannes Chmielowski Burgrabij Civ. Nocen mp

Officium Praesens Crenen. Capit. Plocen. ad oblationem Nobilis Laurentij Mankowsky Decem Condescensionale Infrascriptorum Bonis Inferius nominandae Officiose Inter Partes Infrocontentas per D. Joannem Chmielewski B. C. Plocen. expeditae re producentis ad Acticandae actisque Praesens Ingrossandae susceptis in Tenore Sequenti (Inserat) originale Gnsae Dni circa acta Relicta

In Castro Plocen. idque sub Celebratione Judicior. Fraquarta postridie Festi S. Margarethae Virginis et Martyris Anno Dni 1756to.

4

Decretum Remissionis ex fundo Br. Mankowo p Gnosum Burgrabium Cren. Plocen. Expeditum Anno Dni 1756to

55

202

Actum in Banis Trebino Oblivium Specien. Skich Hæreditarij Possessionis Obligatorie Successorum olim Nobilis Alberti Chudzinski Subjecti Feria Secunda post Festum Ascensionis in Celum Christi Domini Anno Ejusdem Millesimo Septingentesimo Quadragesimo primo

Coram Generoso Joanne Chmielewski Burgrabio Castren Plocen in presentia Generosorum ac Nobilium Jacobi Wolinski Michaelis Trzebinski ac aliorum Nobilium ad Actum presentem Congregatorum necnon Aliis Regni Gnalis Prouidi Joannis Jakubowicz de Cobylow magna Authe et Juratis ad Acta presentia assumptis et eundem accedentis Quia ad Generosus Burgrabias Castri Plocen Inherendo Literis Regni de pagendis Condescensionibus Ordinationis Sanctis datis faciendo quoq; Munere Officij sui parendo Adelationi à Judicijs Castri Plocen ad infrascripta Judicanda per expressum habita in Virtute Decreti Condescensionalis inter Relictam olim Nobilis Alberti Chudzinski Actricem ab una, et Nobilem Kreciewskie Citatum parte ab altera respectu non Solutionis Summæ in Obligationem Sortis in Bonis Trzebino Citatæ pervenientis, Inscriptionem desperationis Edificiorum desolationis ac aliarum intervenientium latis de Acta ejus in Castro Plocen simulq; Judicijs Causarum Officij et Querelarum una cum Continuatione Anteriorum Causarum in Diem hodiernum Inadentibus Tractata post Dni ad Nativitatem Corporis proxime Anno Dni 1741. Quo mediante Decreto Injuncta est Condescensio Generosi Joannis Chmielewski Burgrabij Castri Plocen ad Bona Trzebino sumptu partis Citatæ Capitalo tempore ante tamen Incidentiam Festorum Solennium Sacri Pentecostes Conducendi et Condescenderit ad de Objecta desolatione inquirat, et Investiget Pretensiones Justas Congruat, Solutionem Summæ in Obligatione partis Citatæ datæ una cum provisione partis Actæ injungat, et partes in obus Pretensionibus ex possessione Obligatoria pululantibus per Justa Magna decidat, et Moderet, ejus decisioni partes Acquiescere tenebuntur, sub Pœna Bonis in Trno Cod. sup parte Contravenientis publicandis cum Nobilibus et Aliis supra expressis Condescendit, Jurisdictione sua fovendavit, et partes utrasq; ad suj Comparendum Edicta Alii acclamare injunxit. Quibus Comparentibus et quia Actrix Nobilis Sophia Chmielecka Relicta olim Nobilis Alberti Chudzinski sua et pupillorum suorum Nomine personaliter Citatis Nobilibus Fabiano, Martino, et Georgio Germanis Kreciewskie personaliter. Officium Burgrabiale

Controversijs partium p dict Cur inductis et exandis ante om
necessaria esse Inquisitionem respectu p parte Citt Objecti des
lationis Edificiorum ac dispositionis Insemination[is] suae Coram Cur
educenda id[em] in Instanti Consent et addict Illis ad Relang[endum] p[ar]te
Citt sup Incorruptionem Testium. Et quemad hoc Solend. Juramen
parte respectu Desolationis Edificior et dispositionis Insemination[is] p Juro
Centum Triginta Tymphoru Leum imp[re]sentiarum Actor Amicor Complana
rent, p inde Haberi ipse ejd Complanationi[s] Officii Conclusionem
adhuc penit decernendo quatenus Nobl Krzicjewscy Citt Summam
Centor Unius quaginta Tymphoru p dict Nobl Petrum Krzicjewski Pro
sta part. Festi Divisionis Sanctor Apostolor Anno Dni 1723 in Co
Pecun modo Obligatorio Inscripta Pria Summa Centi Octo Tympho
Uti Successore ob Nobis Alberti Chudzinski respicientis locatione omni
modaq Securitte p videnda in Bonis mundis et liberis, ejd Actrici Nobl
Sophiae Orzechd Relictae ob Nobis Alberti Chudzinski in et p vigilia Sc
Natalis S. Joannis Baptistae in Anno presenti ventura Die quibusvis
Locis et Diffugijs Salvand et enumerente Pria Quietatione seu in
persona p dict Citt sub pena Bannis in ijsd Litis Statu
non Faciendae publicanda Quita p Cand parte Citt pena Trium Mar
cor Polonicalium parti Litis Solutionem Summae Originalis et Offici
suo Burgrabialis totiesq in Instanti presenti in Termo publicanda Solvo
da. Jam autem Relicta ob Nobis Alberti Chudzinsky Summam Cen
Triginta Tymphoru p Desolatione Edificior ac dispositione Insemi
nationis Amicabiliter Complanatam et agnitam ex Summa sua Nobi
Nobilibus Krzicjewskim p Termo supra Expsso et Rigore in ijsd appa
to Solvat, seu de salto Pria citat quietatione in Termo supra Expsso
recognoscenda, lusta p utrumq parte pena quatuor decem Marc
Polonicalium parti p parte Compensanda et Officio suo Burgrabial
et Medijs partibus p partem in Termo supra p fixo Circa Solutione Summae
Officio suo Burgrabiali in Instanti sub pena Bannis presentis in Termo
publicanda Decreti presentis Rigore.

Joannes Chmielewsky Burgrabius Cast Posnan[iensis] mpp

Officium praesens Crenae Capitis Plocensis ad oblationem E. Simonis Chu
dzynski Decani Condescensionale Infrascriptum in Bonis In
ferius nominandae inter Partes Introcontentae Officiose per
E. Joannem Chmielewski B. Plocensis expeditum ac ma
nu Ipsius propria Subscriptum reproducendae ad aeternam actisque
praesentis Ingrossandae Suscepit in Tenore sequenti In
serendo originali Quidem Decani circa acta Relicto

In Castro Plocensi Die sub Celebratione Judicii Fra
quarta postridie Festi S. Margarethae Virginis
et Martyris anno Dni 1758 Ao.

41

Decretum Condescen
sionis in Fundo Bro
Trebino p Gnosud Bur
grabiud Cren Placen
latum
Anno Dni 1574

56

Actum in Dom. Mlynske Lesnicowo idy in Termino Condescensionis tempestive Parti bus determinato Sabbatho post Festum Sanctissimae et Individuae Trinitatis Anno Dni 1756to. Coram Spect. Joanne Szabo Burgrabio Castren Rocen in Plenia Sessione ac Nobilium Partium Comj Sierwetdyssi Jacobi Pepidyssi Casimiri Mrzecznikossi nec non Nobl. Regni Szabi Alberti Tymanfyssi de Polhrzynica Authen et Juralis Notarii Spect. Ordinarii

Officium Spect. Castren Rocen. Videlicet Exprocerus Procus Burgrabius Castren Rocen Virtute Decreti Judicij Magi Rocen Inter Nobles Filarium Pepidyssi et Elisabetham de Mlynsko Mrzecznikossi Dnam Conjugem et Sophiam de Mrzecznikossi Mlynska Relictam Nobilem Vidnam actores ab una, et Nobl. Simonem et Stanislaum Mlynske Joannem Krajnyssi Ludovicum et Laurentium Mospolynske ac alios de Actu ejus in Cto Rocen Feria Secunda post Dean Festum Quadrn Anno Presenti Parte Actorea Coram Nobis Comparente Sessio Officiosa Procus Joannis Chmielowssi Bl. Rocen Universitatis non Obstante Mutuo Partium Sumptus, et Capitato tempore Feria de adventu dij tempestive Facienda Assessione Ad fundum Bonorum in Acta Contentorum Mlynske Condescensum et Condescendi ut Prata et Fundos per quos Sunt Adempti revidear Investigent Ejusdem Violentiarum ex Controversione Eorundem Fundorum Exercitorum Inquisitiones Juratorias Expediat et quit quit ex Fidelium Inquisitionibus apparuerit discutiat Penas Super delinquentes Irroget et cuj quit competierit adjudicet Partes pro Exigentia Legis et Justitiae ac Tenorum Nihil Irresolutae Relinquendo finaliter decidat et moderetur quorum vel Cujus decisioni Partes Parere et acquiescere debebunt et Tenebuntur dij Sub Pena banitionis illo in casu Scilicet Dem Publicanda et Injungendi in fundamento Magi Privilegii Decreti Officium Condem ad fundum Dictae Bonorum Mlynske ac Ex requisitione ad diem hesternum Condescendit Jurisdictionem suam officiosam Per Sedita Prius Pace et Securitate Publica die hodierna in Acta Contenta fundant qua fundata Partes utraq

<antea>

ad Sÿ Comparend Edict Mlis Inquisitt, pro ut in Instr Partibus et qui
Nobles Hilario et Helisabetha de Wybinski Reptoffie et quia Cont
in apca Mariti Sÿ Plor, d Sophia de Mniecznikoffskie ob Sno
Georgÿ Wybinski Relicta Contra Viduã Matrã pleã Citatis simil
Antibus Nobles Simone et Stanisleo Mlynskie pleã Snosd Joan
Lorajewski citato pleã Nobles Ludovico et Laurentio Mopelynsk
per N Ludovicum Mopelynski suo et Fratris Sÿ Nomine N Laurentÿ
Mlynskÿ pleã Nobl pariter Reapelantis citatis ab Coram Officio
Comparentibus et secum Litem Controvertentibus quibus Controvers
Partium Officium Condle Judicis audit Ante Omnia ad Revisionem
Processuum et Fundorum Condescendit, quibus Revisis Lustratis
Suspensa decisione Causæ Quoad Siquid Causæ Præsentiam etiam Reppe
etiam Respectu Paternorum Visitationis et aliarum Injuriarum
Summum ad Officium promovetur qua Sine Inquisitione Judicis n
volet Edisco necessariam esse Inquisitionem per Partes Utra
Videlicet Snosi Reptoffskie Conjugem et Sophiã de Mniecznikoffskie
ob S. Georgÿ Wybinski Relictã Consortem Viduam Matrem ex Quo
Nobles Simonem et Stanislaum Mlynskie citatos et autores in Actu
bus et Reatibus Sujp Religios vero citatibus in Reatibus Educen
cerent Dÿs in Instanti et Adductam ejusdem Partibus Utrisq
Mlis ad Rodtirandã Super Incorruptione Testium Producendo
Obtinerunt Nobles Hilarius Reptoffski et Soror et Sophia de Mnie
kowskie ob Snosi Georgÿ Wybinski Relicta Consors Vidua Mater et
N Reptoffskie suo et Contra suæ Mtis in Actorato, Snosi Simon et
Stanislaus Mlynscÿ Stili in suo actorato alÿs Nobles Joannes Kra
Ludovicus et Laurentius Mopelynscÿ in Reatu, Producant Testes
suos Inquisitionales Educant Dÿs in Instanti Produxerunt et Eduxer
reponant Partes Inquisitionales suo coram Officio Judici Dÿs in Instanti et p
mierit reposuerunt proinde ad Officium Condle Resolvendo Antecessorem o
sÿ Suspensionem ad Lectionem Earum Inquisitionum Condescendit
lectis et perpensis Punctis matura deliberatione Tribunali et Co
Decreto quo ad Actoratum Nobilium Hilarÿ Reptoffski et Helisabethæ
Mebinskie Conjugum ac Sophiæ de Mniecznikoffskie ob Snosi Georgÿ Wybi
Relictæ Consortis Viduæ ejusq Snosæ Helisabethæ de Wybinskie
Reptoffskie Matris Snosi Simonis et Stanislai Mlynskich Joann
Lorajewski ac Nobilium Ludovici Laurentii et Jacobi Mopelynskich Pa
tuit quando quid ex ejusd Inquisitionibus Luculenter patet Snosam
Sophiam de Mniecznikoffskie ob S. Georgÿ Wybinski Consortem Bonam Relict
cum ob Maritÿ sui Bratum pervagum horto aliqua fundi quo dam hab
Snosi Reptoffskÿ Soror et Sophia de Mniecznikoffskie Bonorum Mater alÿs
Snosi Mlynscÿ ac Sujs distinctis actoratibus S. Orio Lorajewski cum Snosis Mopelynskis
in Reat. Duob
</antea>

dicto Iosman de Brandeburia vendidisse eundemq; Sw bertum. diversos
huncce Fratrum Confalcastrani aliquot Frati Sneorū Mtjnslich Ceu Jam
Fam. Confalcastrani Cibi Scelle per Malam Exdivisionem Sueū Hila
rij Peptoffli ex Mandato Pfatd Sue Mglinska applicasse Sneor
Vero Simonem et Hanistaū Mtjnslei circa huncce per Ab
tum adconfalcastratum Fratrum fortiter se se opposuisse Sneā
de Miecznikoffie Mglinska oppugnisse Lesisse Acceptionem
Fami ejd subditū licet eade Sda de Miecznikoffie Mglinska
in alio Loco simile Fratrum Sūs Mtjnslem Exdividere
nolle permisisse, Sneor Hilarium Peptoffli Senerum eand Sam
Mglinska Matrem Salvanter Jtē oppugnisse Sneorum Simonem
Mtjnslj ad Sundem Nobēm Peptoffli ex Schopeto explodisse
Sneor Vero Hanistaū Mtjnslj Cumq Nobēm Peptoffli Pelee
in Caput percussisse oppugnisse humi prostratū Baculo Con-
cussisse postq; de Aufugientem N. Peptoffli et Jamin Domo
sua Extam eundem Sneor Simonem Mtjnslei Penestra Domj
cauſq Nobīs Peptoffli Propria Secunda vice Explodisse dicho
rovasse Sneor Joannem Lesczinski circa Primi per Violentiaj
existen et Bombardam primi habentem eundem Nobem
Peptoffli Jtē Baculo Concussisse Sepimenta per Eundem
Nobēm Peptoffli Extructum Subsecasse et Everti fecisse Nobes
Ludovicū et Laurentium Mopelyniskie cū alijs Fratribus ad
Pens disparen propter Pfatendam aliquam in duellando Latij
Factionem ex alia Villa ad eandem villam Mtjnslei Conductisse
cerq; vero Nobēs Mopelyniskie advenientē eandem Sneor Joanne
Lesczinskie cū Francā cumq Sneum Peptoffli Lesisse in duel-
lum Lege Vetitā provocasse et velle nisi se Je n Peptoffli
fuga Salvapet oppugnisse aliasq; Injurias Lixas et Contentio-
nes in Viamitate percussisse itaq; officium Comitis pro hisce
deductis auxiliis Familiaribus ejd Nobium Mtjnslei Lesczin
et Mopelyniskie adventis decernit quatenus Jtē Nobes
Mtjnslj Lesczinskie et Mopelyniskie Parrim. Castri Kocny
Jurisdi et pro Pena Secunda pesth Festum Sanctæ Margare
thæ Virginis et Martyris Anno Dom. Ventura Ingredienth
ejusdemq; Septimanam et quid Nobis Simon Mtjnslj per
Spatium quatuor Septimanarum Nobi Hanistaus Mtjnslei

per Spatium Unius Septimanæ Snowi Joannes Krajewski per Spatium
quatuor dierum M. Ludovicus et Laurentius Mospitymscy per Unam
Septimanam Continuent et Expleant, nec non in Egressu de Tur
S. Simon Mlynsky quadruplicem Snowi Stanislaus Mlynsky
Simplicem Nobl. Ludovicus et Laurentius Mospitymscy duplicem
S. Joannes Krajewski Simplicem Nobl. Hilario Pepłowski antiq
scersin Jid. Snowi Simon et Stanislaus Mlynscy Snowi Sophia
de Miecznikowskie de S. Georgij Wrzbinski Relicta Conti Vrzed
Simplicem Panam quatuordecem monet Polonicales Solvent Ad
pena Carcerem in Primis et proximis Judicijs Oppidi post qua
libet Contravencionem Judici Publicano Officio vero Comiti pro M
per quemlibet illorum in Instanti Solvenda, Quo ad alteratum Sno
rum Mlynskich Vicepin Snowi Hilario Pepłowski et Comi
egit Instituit, quoniam ex ejusdem Ingressionibus Patet Snowi
Hilario Pepłowski ad Pretium dictum Pauli Ubi Subditus de Do
rupia dictus Kosman Krol Panem Consecrastratum accepere
cum Nobl. Mlynskie cum Cidentibus Procuratore Snowi Si
mone Mlynsky Concupere et Illa Pantes se opposite possi
ex Domo Sua ad cum Snowem Simonem Mlynsky Jam in Dom
S. Joannis Krajewski existens ex Subito ex plosipe cum
petit Viam Intercepisse et Rixas Exitasse Scandalum in
Area Sua Curia Snowi Mlynskich Extruxisse post aliquot Temp
post nonnullos vixas hunice Scandalum in Medan Sig Tran
tasse, dicunt in Veritate percepisse, id circo et pro his ex
dictis Causibus Punibilibus Nobl. Pepłowski adinventa Sententia
Officii Condle quatenus id Nobl. Hilarius Pepłowski Turrim Opp
in A pro Feria Secunda post Festum S. Margarethæ Vrgin
ris in Anno proxime venturo ingrediatur ejusdemq Sessionem
per Spatium binarum Septimanarum Continuet et ex plea
nec non in egressu de Turri Panam Duplicem quatuordec
Monet Polonicales ejusdem Snowi Simoni Mlynski Solvat et
enumeret Ad quod Judicijs Officio Extendendo Officio vero Sus Condi Simpli
Panam quatuordecem monetam Polonicalem in Instanti exa
Publicandæ Solvendæ, Vultosa obducentes Comprobent con
quem voluerint Ad quem in Instanti et ad Legendo obducendum Mlyn
ad pronunciandi Juramenti Rotham Deliberant et quid Sop
Sophia de Miecznikowskie de S. Georgij Wrzbinski Relicta Co
Sors Vidua Mater cum Snowis Simonem et Stanislaum

Mlynskie

Mtynskie, Nobis vero Hilarius Pepłowski cum cera Nobis Mtynskie
ac S. Joannem krajewskij, Gdańsk gwoy et Nobis Simon Mtyn
ski cum Nobis Hilarium Pepłowski. Super arbora sibi
abiricien ffacb gubus comprobationibus attentis decernit
Officium Condle quatenus pro eyde arbores sibi ffacb et
quod Nobis Simon et Stanislaus Mtynscj de S. Joannes krajew
wski Nobi Hilario Pepłowski marcaj duodecim Nobis Hilario
Pepłowski Nobi Simoni Mtynscj Marcaj decem atq; Gneri
Simon et Stanislaus Mtynscj Gnowi Sopbud de Miecenni
kostkie Relicte et S Seczyj Rybinski Conti Vidue Mar
cas viginti duas cum et pro fena secunda post F. Visita
tionis S Mariae et mox per ventura quisq; ex persona
scj sibi abiricien Salvant ebid ad Manuales epistolio
nes cui Gentia decorum Nobium Salvant idq; Fautan
Omnes sub Rigore Sapsapensis cui Grimis et paenis
Judicij Apertendendo post Contraventionem, Nihil
ominus Comprobent Gnowi Joannes krajewski Simon et
Stanislaus Mtynscj prout agror suos Fantum non
vero Nobis Pepłowski et Gnowi de Miecenni kostkie Rcg
bicska prout cui ante Pepidebant ita et nunc pepi
dent et tenent Nullig; agri Nobis Pepłowski hered ib
neq; per Parentem Gnoerum Mtynskie Neq; per Gnd
Gnoer Mtynskie et krajewski Sunt appropriati Nihilq;
eyden agris pro Commodo suo Salvant et Gria se
cui lucrq; detinent Edq; cui Guntanti et addit eyden
Nobi ad Rothisandum Gdańsk Gnowi Simon et Stani
slaus Mtynscj Joannes krajewskij Rotha superius Gdańsk
et quod Gnowi Joannes krajewski Gdańsk Salvi cui horti
arca metan Area S. Joannis krajewskij ex una et Gnoerum
Mtynskie ex altera Parte Jacen cui quo Salvo arbor fra
xinea existit quo Comprobatione attenta Officium Conde
cend Gnoer Mtynskie et krajewski Gdańsk Salvi per S krajew
agrisq; a quam Impetitione agrorum liberos Fauit et pro
nuntiat, Jam vero Salvum Supradictum per memorab
S Joannem krajewski pro re Gnowi de Miecenni kostkie Rcg
bicska agritum cui arbore fructifera ad Gens existen
cui longum prout abantigno protendit eyden Sda Rybinska
applicat decernitq; Officium Condle quatenus Sdo Gnowi krajew
wski hunce Salvi prout cui scj Metis cui arbore fructi

fere ab antiquo extat et in longa extendit per se Judicii
agnitum ejdem Generosae de Mniecznikowskie Wlebinska ab actu
in duabus septimanis extrahendo in praesentia duorum Nobilium Ext
dat et restituat idque sub Poena banitionis in casu contra
ventionis in Primis et proximis Judicijs Plocen. Publicanda
Luita per eundem Generosum Krajewski etiam Respectu Indebite
tentionis ejusdem Sulci et ex eodem arbore fructificationis
Poena quatuordecem Mcrum Polonicalis Parti et officio
suo Condli per Medium Parti videlicet G. Wlebinska circa
dimissionem Sulci etiam ad manualem quietationem sub
Rigore supraserd. in Primis et proximis Judicijs Plocen. extendendo
do officio vero Condli in Instanti ~~[illegible]~~ solvenda Exm
Publicand. E Decreti sui Condli Robore. E Gsa vero de Wlebinska
ptowska Inquisitionibus non redarguat officium Condle liberum facit et pronuntiat
Joannes Grabia Burgrabius castrensis Plocen. mppria

Officium praesens Crenae Capitis Plocenae ad oblationem E. Hen
ry Peptowski Denuntiationis Condescensoriale Infrascripto in
B. Inferius nominandis officiose per E. Joannem Gra
bia B. Plocenae expeditum ac manu Ipsius propria sub
scripto reproducenae ad Acticandum Actisque praesentis In
grossandum Suscepit in tenore sequenti (Inserat) Or
ginale Ejusdem Denuntiationis circa Acta Relictum
In Castro Plocenae idque sub Celebratione Judicio
Terra quarta postridie Festi S. Margarethae Virgi
nis et Martyris anno Dni 1756to.

Mtos
Decretu Condescensionis
in fundo Br. Mtynskie
p. Officium Brgle plat.
1756to

Actum in Fundo Bonorum Łąg Feria Tertia in Crastino Festi Divae Annae Genitricis E. V. Mariae Anno Dni 1756.

In praesentia Gnosor ac Nlium Mathiae Bagienski Camerarij T. Zawskrzen Adami Miłodrosky B. Ploc. Josephi Grabia, Nicolaj Bagienski Joannis Dłużniewski Josaphati Ostrowicki Alexandri Zaleski ac aliorum plurimorum Nlium ad actum praesen congregatt necnon Mlis Rni Gnalis P. Simonis Kopacz de Koziebrody Malawicz Dathu et jurati ad acclamandum actum praesens assumpti et cunae acclamantis.

Officium Castren Capitan Plocen Notariatus infrascriptum insistendo Decreto Judicij Officij sui 7. 2. post F. Visitaonis E. Mariae proxime praeterita Anno praesen inter Partes infrascriptas lato quo mediante Condescensio Officij sui Unius absentia non obstante ad fundum Bonorum Łąg pro die hodierna in actu contenta est decisa, pro injungenda computatione munimentorum et quorumvis documentorum Summam per E. Dłużniewski praetensam Vigore cujus per officiosam traditionem eorundem Bonorum insistet possessioni per utramque praeterfacienda, tumque pro investigatione praetensionum fundi ex quavis re et occasione Bonorum eorundem inter Partes utrasque exortis, Inquisitionis si opus fuerit expeditione calculi de perceptis proventibus exceptione et eorundem proventuum ad certum quantum reductione ac liquidatione seu bonificatione praecepta cognitione et resolutione Solutionis Summae cum praecisionibus si non persolutae apparuerint cum praefixione temporis et rigoris demandatione et cui quid et a quo pro justo et aequo competierit adjudicatione

Jms

Condescensionis de Bonis injunctione post Sec-
tionem Partium in universis mutuis ea-
rum praetensionibus et circumstantiis perigentia le-
gis justitiae et documentorum nihil irresoluto
relinquendo finali decisione et moderatio-
ne cujus decisioni ejus Partibus parere in-
vicitum est idque sub Poena Rnis in Termi-
no eorum super parte contraveniente publica-
da Decreto eorum in se latiore existens pro
die hodierna in actu contenta ex qua
sectione utriusque Partis ad fundum Bonorum
praedictorum condescendit ibique condescen-
dens Jurisdictione sua judiciali pro vocem
Mtis sub actu contenti promulgata fun-
data, ac pace et securitate publica actis
similibus congrua proclamata, Partes ad
Comparendum tuo coram officio ejus Mtis
acclamare injunxit, quibus Partibus et quo
Actorea G. Joanne Grabia pro tr. citato simul et acto-
re G. Casimiro Dłużniewski pro tr. Comparentibus
Condescensionale Controversiis Partium coram se in-
ductis exauditis Teneri virtute Decreti Offi-
cii Partem citatam simul et actoream videlicet G.
Dłużniewski ad Comportationem munimen-
torum et quorumvis documentorum vigore quo-
rum insistit Bonorum Lgg. G. Joannis Grabia
Actoris ~~[illegible]~~ haereditariorum possessioni con-
set idque in instanti Comportavit non modo Jura
originalia super summam septem Millium Tynfow
G. Joanne Grabia ob. M. Michaeli Sapławski Dim-
plici debito expendenda provisione assecurata
Decretoque Judicii Officii praesentis adjudicata Vera
etiam et Cessionem coram actis Officii praesentis F. 4 pro
F. S. Margarethae V. et M. Anno 1748. per G. Albe-
tum Sapławski ob. M. Michaelis Sapławski
Pincernae Visogrodiensis filium super hanc Sum-
mam septem Millium Tynfow originaliter per G. Jo-
annem Grabia ejus ob. M. Michaeli Sapławski
actis Officii praesentis F. 4 in Vigilia F. Visitationis

G. V. Mar

Et Mandé anno 1733. inscriptâ exponi fecundo
m Michaele Sgryptaczski in p[rae]sentia Egg[regii] fily
S. Alberti Sgryptaczski actori ex libello Rp[rae]sentato
die 30 Julij Stilo 1742. tranſlapſam et Decur-
to Judicij officij Egg[regii] Fratrum S. Andreæ Apo-
stolorum Judicialiter cum patata officiosa Bono-
rum Egg[regii] traditionis poſſeſſione in p[rae]judicium
S. Caſimiri Dzierzenſky ſtatui ſibi cedati
~~Palatini officij predicti Egg[regii] Fratrum~~ recognitarum, quibus Documen-
tis productis, perpenſis et rationatis contro-ver-
ſijs Partium hinc inde exortis Judex
officij ſæpedicti Sententialiter Sopperiſ Solutione
Summæ Septem Millium Egg[regii] cum quingentis
in eius condeſcenſionis Decretis Egg[regii] S. Dzier-
zenſky præcedentibus Vigore cuius p[rae]ceptionis proce-
dentes ad reſtitutionem proceſſ Generis emu S.
Dzierzenſky ad dandum de præmiſſis ~~ad licita~~
expedita in anno 1743. traditionis proce-
ſſ Egg[regii] calculi advenerit Egg[regii] inſtante: Et hi
cet p. S. Dzierzenſki ad exhibiendum eundem
calculum regeſtrum tam p[rae]cepta Exſecutiua quo
exp[rae]ſſa Egg[regii] familiæ Cunialem erogata con-
ſumpta portant, quorum vero non modo in
ordinate conſcriptæ appareant Pars Actri-
cis elicet Egg[regii] Grabia eius inficiando ſingu-
lationem in probationem majoris proventus
ſingulis annis præmiſſi ac depoſitionis Pa-
ris affectati proinde Suſpenſa liquidatio-
ne productum regeſtrorum affectante Parte
Actorea Egg[regii] Grabia Negabant eam eſſe ſingu-
lationem in probationem et reprobationem
præmiſſorum p. Ultramq[ue] Partem deducendo
Statuit Egg[regius] inſtans et ad dict. Mag[nificum] Vi-
ce-Land[rae]ſtrum Sequentem compoſitionem teſtium Parti-
um præſtitenunt tal. Egg[regius] Joannes Grabia
Actor quod Egg[regius] Caſimirus Dzierzenſky ſtatum

indicant Testes et easdem Inquisitiones Edu-
cant Tandem quando quidem eadem Partes
intercedente amicorum moderamine praesumendo
do calculum de perceptis proventibus dari debi-
tum, ac cognitionem praetensionum mutuarum judi-
cialem, inter se composuerunt, et combina-
rent, videlicet E. Casimirus Dłużniewski bo-
nificando ex reddendo stante sua possessione
Bonorum Lag. de proventibus calculo remon-
strandos proventus, ac desolationem in
parte apparentem, provisiones ad summam
septem Millium Tyupl. ab ultima quietatione
ad Annum 1743tium retentas Decreto Judicij
Officij praesentis F. 2. post F. S. Andreae Apli Anno
1742 inter E. Albertum Sampławski ab Una et
E. Joannem Grabia pte altera lato ejus E. Sam-
pławski una cum summa originali adju-
dicatas, et actis Officij praesentis F. 4. post F. S. Mar-
garethae V. et M. Anno 1748 similiter cum
summa originali Ipsi per eundem E. Sampła-
wski transfusas, se non praetensurum a E. Grabia
Offert quinimo easdem, ac stante possessione proventibus in bonificationem praemissam
supercedit tum superseminationes frumenta
omnis grani ultra in Traditione specificata
importatas, praeter subditorum suorum binorum
videlicet LL. Joannis et Laurentij in agris cen-
thonalibus hasce inseminationes existentes liber
sine ulla datione per ipsos collegendas # fuerit
pro re E. Grabia applicandas declarat Insuper
pro L. Petronella de R. Lag. subdita L. Laurentij
in matrimonium tradita alia sua subdita
ancilla se extraditurum ac pro L. Marcellino
ejusdem fundi subdito profugo Centum Ma-
cas Polonicas praecustodita retrosolutione eam
post quam eum statuerit, solutum se asse-
curat, idcirco approbata ejusmodi hanc
cum aedificijs villanis noviter extructis

Pactum

Partium compositione et judiciali Combinatio-
ne Standum ejq Officium Condescensoriale
admiserit Cassatisq ac mortificatis ubiquis Par-
tium Mutuis praetensionibus ex possessione Bo-
norum Zag traditoria exortis, Nisi ad Solutio-
nem Originalis Summae Teneri Gnosum
Grabia Sententiat Decernendo Quatenus
Idem nuet E. Joannes Grabia Bonor Zag
haeres actor et Citatus Summam Septem
Millium Tymp. p ipsi actis Officij praesentis F. 4. in
Vigilia F. Visitationis E. V. Mariae Anno 1733.
olim Mfco Michaeli Sampławski Pincernae
T. Vissogrodien expendenda provisione assecu-
ratam, et p ad MM. Michaelem Sampławski
Pincernam Terrae Vissogrodien et Ludovicam
de Galemskie Conjuges Parentes in personam
E. Alberti Sampławski filij sui Cessione Co-
ram actis Civitatis Regiae Rypinen die 30 Julij
Anno 1742. recognita ad actaq Officij praesen
F. 3. post F. Divae Annae Genitricis E. V. Mariae
eodem anno per oblatam porrecta, transfusam
ac Decreto Judicij Officij praesen F. 2. post F.
S. Andreae Apostoli Anno 1742. mr cunae E.
Albertum Sampławski ab Una et E. Grabia
parte ab altera lato adjudicatam post su-
sceptam q vigore ~~per~~ officiosam Bonor Zag tra-
ditionis possessionem p Saepefatum E. Alber-
tum Sampławski actis Officij praesen Fe-
ria quarta post F. S. Margarethae V. et M.
Anno 1748. cum re tentis provisionibus adju-
dicatis ac parata possessione Bonorum
in personam E. Casimiri Dłużniewski praecom-
missam, citra quasvis provisiones bonificatio-
nibus praetensionum mutuis p Partem utramq
obsessas in vim Condescensiones de Bonis

Łąg officiose traditis provenientem in et p
Vigilia F. S. Laurentij Martyris Anno prae
senti proxime ventura Coram Officio et acta
Castrensi Plocensi Gnoso Casimiro Dłużniewski
Citato simul Actori sine quibusvis Juris
diffugijs et protellationibus Solvat et re
alter enumeret Inquo Termino
Jo. G. Dłużniewski Summam eandem
levet et Centum Marcas Polonicales pro L.
Marcellino Subdito profugo Gnoso Jo
anni Grabia in locum ad praesens non
Statutionis ejus Solvat et Sese ab inci
cem de Summis adjudicatis, et quibusvis pro
tensionibus ex occasione possessionis Bo
norum Łąg emersis quietent Gnosus itaque
Dłużniewski Ancillam Subditam suam
in recompensam L. Petronellae L. Laurentij
Contis de Bonis Łąg subditae ad primam
requisitionem etiam ad manualem quie
tationem G. Joanni Grabia extradat et
post levationem Summae in Una Se
ptimana de Bonis Łąg in Statu prae
sentaneo cum Inseminationibus et ad
ficijs dimittendis, condescendat, fa
cturae sunt praemissa Partes sub Ra
na Bnis quae decernit et Terminus
publicandae in casu contraventionis
quo ad non Solutionem seu non leva
tionem in ibidem circa mationem faciendam
quo vero ad non extraditionem Ancillae
seu non condescensionem de Bonis in
primis et proximis post contraventio
nem Officij sui Terminis sine adictatione

Profigetur

Jms

Pfigit pptorq lucta p utramq Partem Pœna 14. M.P. Sibi abinvicem in Termino Satisfactorio compensanda jam vero officio Condescensoriali Totaq iniustanti p utramq Partem sub pœna Bnis ex nunc publicanda solvenda. Processum itaq ~~ad~~ sup E. Grabia hac in Causa obtentum uti circa combinationem Pretensionum mutuarum bonificatum et ideli cet Condemnationes et dilationem Majoris sine pœnis quibus tollitur cassat et annihilat.

Antonius Bagienski Nius Castrensis Pstus Plocen. mpa

Officium Pstus Crenæ Capitis Plocenæ ad Oblationem E. Joannis Dtu Zmienski Decretum Condescensoriale Infrascriptum in Bonis Inferius Nominandis inter Partes Intercontentas officiose per ~~Officium~~ M. Antonium Bagienski Notarium loci Pstenæ expeditum ac Manu Ips propria subscriptum reproducentis ad Acticanæ Actisq Pstenæ Ingrossandæ Suscepit in Tenore Sequenti (Inseratur) Originale Ejusd Decreti circa acta relicta

In Castro Plocensi Sabbatho pridie Festi Sancti Petri in vinculis anno Dni 1756 to.

D. Tum Condescen-
sionis in B. Lazek
inter Gr. Grabia et
D. Luzniewski p. latt.

1756to.
Anno.

Actum in Fundo Bonorum Leszczyno Peria Feria
pt Festum Sanctæ Margarethæ Virginis et
Martyris proxima Anno Dñi Millesimo Septin
gentesimo Vigesimo Sexto ℔ Illum Sotez S Stani
Jaj Diwanowski Scab Surrogati Heredit
S Valentino Lottowski de Kloez in p Rem N N
oram
Thom de Leszczynski Francisci Pogowski nec non Illis Pru
dentibus Providi Valentini Szczuka de Kosiny Andrez et Za
rati ad actum Rem audiendam assumpti et Rem acceptam
Vigore S Burgrabiæ ad hanc Legitimam Curiam de pertinen
Executionibus Co nec Sociali Satisfaciend muneri officij Sui
Additionis a S Alberto in Spochowo Lottowski Ludice
Rem Kloez ad Infrascripta pertinent per expressum habili
et Negotiatore officina N N Constantia de Leszczynskie pri
mi et S Alberti Diwanowski Secundi ex parte voti et S Lu
dovici Bromirski Petitæ Gentis Vidua Patris tum Joan
et Josephi Diwanowskich Acti Surrogatæ vigore Sen
demnationis de actu ejus in Co Kloez 7. Aprilis in Vigi
lia Festi Natalis Sancti Joannis Baptistæ anno Rem 1756to
Super S Stanislao Diwanowski respecta non Solutionis
Summæ Quingentor Flor cum Quizitionibus ad pœna Lucta
ex mento Deen Judicij Terrij Kloez in Bielsko S Sati ob
tento et Publicato in Virtute Lus Superius Exarata Con
demnationis cum Supraseris N N hic Illis in actu Cententis
Condescendit Jurisdictionem Suam officiosam vocæ adstan
tem adstanti Illis ac clamare injuriat quo in Imo Illud
Comparentes N N Constantia de Leszczynskie ultimo vota
Bromirska mater et Joannes Diwanowski Filius Sus
et N Josephi Diwanowski Filij et Haluis Sui nec
reproducto peculio petierunt uti pt rem Judicatam ad Ju
dicionem Condescendi quod expectationi Considerato peculio
Sufficienter producto Lust S Stanislaus Diwanowski
citatus ad actum Condescendit verum quemam nullis
jurisdictionis defensis Causa executionem impugnavit ad Tradi
tionem fecit Rem Co S Stanislao Diwanowski Cum
Supraseris N N et Illis Qui S Burgrabiæ Contulit
Cujus Tenor Sequit Exprimodi W Polu ad Rem Ugorowym
Pl-ka Jary ch crtery Stay hore u Czerrynka
niepodemna Lasku miedzy miedzami W. Skalenskiego

Regenta Grodzkiego Płockiego ex utraq Parte. Item w Po[illegible]
Jarzynnym y Ozimnym Jarych trzy Stay troie [illegible]
czmieniem Zasiane. Item Dział Jarych trzynascie [illegible]
troie na Jednym Staiu Tatarka, na drugiem Staiu gro[illegible]
Jarych trzy na rescie tegoz Staia y na trzecim Owsa Jary[illegible]
Szesnascie. Item Płoska Jarych Szesc na ktorey Owsa ~~na płosce~~ Jarych Szesc dwoy[illegible]
Stay. Item Za Baraniakiem Jarych dwanascie dwoygie[illegible]
Stay Ottogu z lasem. Item Ottogu Jarych trzynascie [illegible]
ką iaka iest Stajem iednym. Item Ottogu Jarych [illegible]
[illegible] Stay dwoie z lasem aż do granice Kucharskiey. [illegible]
na puwłoczkach Jarych dwanascie Stay troie Ottogu
Item puwłoczek przy głowach Jarych trzy Stay troie [illegible]
Zaskok Jarych iedenascie Stay dwoie. Item pod Dy[illegible]
wką Ottogu Jarych Dziesięć Stay troie. Item Jarych
Szesc Ottogu dwoygiem Stay Łęka błotna Cała. Item [illegible]
dliska Jarych Cztery między miedzami JPana Pale[illegible]
uskiego Regenta Grodzkiego Płockiego Stay dwoie, na
tym Siedlisku znayduie się Sadek to iest Sliwek lub
szkow kilka. in Summa Suprascrā ac pisione et Pena[illegible]
ta wyżey wyrażonym Ich Mcom PP Dziwanowskiem Ac[illegible]
ribus Jure vincenę ad debitam Pstanę Satisfactionem per
officium Burgraliale wydziela się z czego pogłowne y Dzie[illegible]
sięciny proportionate modernis Possessoribus stante [illegible]
sione do spokoienia Sol zas Luchodniowa do odbierania
naznacza się. post Cujus quidem Status Sortis Conscriptio[illegible]
voce adstantis Mlis Ide S Burgrabius Sepulatoris N Dzi[illegible]
wanowskie actores Jure vincenę in Sortem hancce nemi[illegible]
ne Impugnante Intromisit Investivit et pacificam pos[illegible]
sionem assignavit assignatq Pery Decreti Sui Exigere

Valentinus Zołtowski Burgrabius Castrensis Plocensis [illegible]

Traditio Sortis B
Leszczyno Nlium in
rem N N Dziwanowskich
expedita

1756

Pro Nro Traditionem Engrossaverant in rem sui oppidi Cryminale
reat Seroiene Jn Tenorem Sequens Procurator Cryminale Cyso
Traditionis Circa Acta Polidamoth bonis interius nominandis
per intra specificandis Ss DBCS expedit ac penu ipso pro ipso
scriptum Jn rem Cujus interest Seroiene rep dulcis ad ad
cancellariam pro ipso in ero pane Suscepit
Cro Locendo ipso sub Celebratione Fundatoris fra Stola
die Festi Sequentis B 27 Maii Anno Dni 1756.

Actum in Bonis Peptowo Pacierze et Nagorne Feria Secunda post Deam Jubilatae proxd. anno Dni Millesimo Septingentesimo Quinquagesimo Sexto.

Coram Ennoso Joanne Grabia Burgrabio Castren. Plocen. in Praesentia Ennosorum Bonaventurae Kwasieborski Michaelis Rostkowski Feliciani Kownacki Joannis Tarczewski nec non Mlis Rgni Enalis Procidi Jacobi Krupski de Peptowo Actki et Jurati actum praesens acclamans

Officium praesens Condle Castren. Plocen. Videlicet Suprascriptus Ennosus Burgrabius Castren. Plocen. in Virtute Decreti Judicij Officij Castren. Plocen. Inter Ennosos Alexandrum Victoriam Ennosi Alberti Brudzinski Consortem Salomeam Virginem Innupta Zawidzkie ac alios ab Una et Ennosos Franciscum Thomam Ignatium Nicolaum et Religiosum in Christo ~~Patrem~~ Marcellinum ordinis S. Dominici ~~[illegible]~~ ~~[illegible]~~ Roscipeskie citatos ac alios de actu ejus in Castro Plocen. in Trnis Everelarum Causarumque Officij Judicijs Feria 2da Pridie Festi Sanctae Mariae Magdalenae ~~pro~~ Anno proxe praeterito 1755to Parte ab altera tali quo mediante Condescensio Officij Suj ac Ennosi Valentini Zaptoski B. Plocen. Unius assentia non Obstante Mutuo Partium Sumptu Conducendi et Condescensuri ut Decretum Anterius Judicij Officij Plocen. Feria Secunda post Deam Oculi Quadlem Anno 1757to. tali in toto Exequantur processum Super Parte citatam Obtentum resolvant, Cognoscant, Partesque finaliter nihil Irrosolutum Relinquendo pro Exigentia Legis et Justitiae decidant et moderentur quorum vel cujus decisioni eadem Partes Parere et acquiescere debebunt idque sub Poena banitionis illo in Trnis Super Parte Contravenien. etiam Coram Uno E. Burgrabio Condescensuro Publicanda pro die hodierna est Injuncta Infundamento itaque Praescripti Decreti ac ex requisitione Partium Officium praesens Condle ad Bona Scad. in Actu Contento Officiose Condescendit Jurisdictionem suam Officiosam praecustodita prius Pace

et Secundate Publica Civica ejusmodi actus officiosos Pos
dolite fundant qua fundata Partes Utraq; ad suj con
parendj Decreti Mihi ac Mandare Injungat quo in Pro
Parte Succumbentibus Suosq; alexandro Lauridelli suo et
aliorum actorum Mu pler, Citatis Nobis Francisco
tio Thoma Nicolao Religioso in Christo Patre Magist
Ordinis S. Dominici Conventus Nocer Therapid Virgin
jurisd Noscipessul ob S. Petri Noscipessul Successorib
per eund Jurisd Franciscum Noscipessul suo et eorum Procu
et Sororis suorum Nomine citand pler Coram Officio Suo
rentibus et eorum Justis Controvertentibus quand Controversijs
Officij Comitis judicand Examinis ante omnia Jurisperito Decret
bus ex quibus nunc Ortum Presentis Condescendo et quidem
primitivo Judicij officij Castrensis Feria Secunda post Dom
Beati Evodisen in Anno 1754to Inter Dictas Partes Late
Sententiat gratenus Utroq; Partes Mandamenta Scrip
Eorundem Bonorum Pestoro Paciche et Nazorne per Dict
Citatam Possessor Cumulantia in Justanti Competen
Comparenda sibi abinitium Communicent. et quoniam
actorea Videbat S. Alexander Lauridelli Documenta hac
Expeditionem Certam Bonorum Pestoro Nazarenes die 30
Anno 1740mo. Inter dd S. Franciscum Lauridelli ob Michaelis
dd S. Rosalia Cicchinella progenitum Filium et Unq et S. Franci
Servandissa ejusd ob S. Michaelis Lauridelli Conjuges
Lauridelli Clerici Manibus Dicti et ob M. Joannis Sigismu
Noscipessul Vexilliferi Tanistarum et Viapitanei Nocer Super
tum Donationem per Eundem Religiosum in Sto Predic
in Seculo Franciscum in Religione Marium Lauridelli
rium Ordinis predicatorum Ordinis S. Hyacinthi Pro
cia Nupsit in Personam Honorum Alexandri Vitalis et
Salomea Fratris et Sororum Super Scripta Omnia in Pes
Pestoro Paciche et Nazorne citato in Cur Nocer Pend
sta in Crastinum Festum Nativitatis Nostri Jesu Christi Virginis Mari
in Anno 1754to. recognitas Datasq; Expeditionis Copiam
sine Specificatione diei et anni nunc Manu Officij Sig
scripti pro re ejusd ob Studia post Religiosi Francisci
servient in qua Majori Adspicior. Subscript et Signat
tum Inventarij in Fundo Hor Pestoro Curtis ejusd ob S. Francisci Lauri
Inter Curiales Lauridelli et S. Alberti Nuchossi die 28 Julij 1740
Sub de manibus pro Subscriptis

extet specificatio tum processum pro dimissione sortis carend
ejd Snctis Roscipetrin Institutis, Sivum vero Franciscum Rosci
tro et Fratres suos Mes Documenta sua videlicet Imprimis
S. Sigismundum Prodelli Venatorem Lensem et Matthiæ Fitz
ei personam S. Rosalie Ciothusiæ Conventus Lec superscriptam
Quatuor Nullis typhon Polonicalo ei vim Levande dotis
secuti recognit tam transactionem Ceram actis Cestrin
Plocen Pena quarta Imo die Festi S. Egidij Abbatis in anno
1742mo recognito tum transactionem per S. Franciscum
vidlij ei Personam S. Petri Roscipetrin superscriptam totam
et integram Benevum Reptoris Nagorne et Incipij exdivisione con
scriptd die S. Francisco Zavidelli dimissam Ceram actis Cestrin
Plocen F. 3tia ei Crestinis F. Natis S. Joannis Reptoris
ei Anno 1743tio recognit alij divisionem Manualem
seu Copiam similem suprascriptæ Copiæ dedicionis Agrorum
subditi Inseminationis Contrei sive specificationis diei et
anni Manu officij hj ad plen subscriptd Conscriptd, Comparu
runt ei qua Competentiæ siguidem Partes Utrasq; Resistunt
proinde officium Condle satisfacisse Partes Utrasq; in Puncto
Competentiæ manimentorum tam Decretj Judicij officij
Cestrin Plocen quam Sententiæ sub sententiat nihilominus
ulterius Partibus Causam plen provegri Injungit ei Proscutio
ne. ad Lastrationem Sortium earundem dedicionum tam Curialis
quam Emethonalis tum et Inseminationum Condescendit officium
Condle quibus recursis Lastratis ac Documentis revisis Consideratis
suspensa decisione Causæ plen siguidem Causa plen respecta de
Stationi dedicionum quam tam Curialis quam Emethonalis de
perditionis Inseminationum prosecutionis debitorum suo Jrd
officio veritatem quæ sine Inquisitione non datur decidi non valet
videtur necessario ope Inquisitionem per Utrasq; Partem
ferman tam in probationem Extensionum quam reprobato
rum educendam Censet ejd in Instanti Lendam et additur
Sibi Partibus ad Notificandum Super Incerruptionem Festinum
Inducendorum ejd in Instanti tandem quoniam Partes Utrasq; Videbat
S. Franciscum Roscipetrin Suo et Fratrum Thomæ Nicolaj et Religiosi in
Christo Fratris Marcellini Ordinis S. Dominici Conventus Plocen
Roscipetrinis Fratrum Suorum Mes pro desolatis dedicijs tam

curialibus quam Emethonalibus Videlicet holodij Arabuli curiali Un
dalarij Sack et holodij Emethonali Sagimentorū depeditionej Insemi
nationum Vernali omnij Seneris ad Sattes ~~quo~~. quadringentos vigintj
Siliginis hyemalis dam curiali quam post L. Antonium Wozniak
de Satte eam Subditum Ante Expeditione ad S. Petri Korczpesk
citatorum Parentis profugum relicti ad Sulos Centum vigintj
octo hyemales alij Taxa pro memorato L. Antonio Wozniak
Sortis ejusd Subdito ex vne Causali profugationis per Eundem ad S.
Korczpesk Parentem citatū tum pro Curru Aratro Sup. post
cuius Subditum Wozniak profugū derelicti Condemnationej
in Prud Condescensionis Obtenta ejusq; fundi Grenicium
pro Summa Sexcentorum Vigintj Tymphorum Polonicalū
in Prud Eiusd Condescensionis Judex Combinarunt et Compo
suerunt, idcirco officium Consulis Standum esse ejdem Judi
Compositioni nunc Inter eosd Partes Verbaliter Constitutū adiu
nit, eodemq; Summam Inferiorem adjudicandam Officij Consulis
declarat, Nihilominus quoniam officio suo declinatum ad
Snosum Sigismundum Brodzki Venatorem Lemsens Sortis
ejusd in qua nunc Eiem Pragitur Condescensio Rem antedicti
heredem Snosa Rosalia Ciołkowska proturn sue Comarti Summe
quatuor Millium Tymphorum Polonicalū, Artis Castrens Plocens
Feria quarta Festo die Festi S. Egidij abbatis in anno
1751mo Inscripsit eademq; Summam in bina Capitula
Videlicet in Caput S. Thoplitis Brodzka Ejusdem Snosi
Sigismundi Brodzki Venatoris Lemsens cum eodem ad S. Ciołkos
procreatis Filiis Snosi Laurentij Successi Comartis, et in Caput
alterum ad S. Francisci Zawadzki ad Michaelis Filij Judicis ad
Sylā de Ciołkowice Brodzka Secundarij Mariti in Secundo
Matrimonij Thoro progenitū Filij devolutam esse, Snosam
vero de Sierwatowice Franciscam Judicis ad S. Michaelis Zawadz
Secundariam ad Eiem N. Smolinski Comatem, post Fata sup
dicti ad S. Michaelis Zawadzki Primitivi Sui Maritj ad Snosa

Franciscō

Franciscus Lavidzky Virigno suo Sortem vi Bonii Reptowo Nagorne
et Pacisse divisione Certa die 30 Junij 1772mo Inter se et
eundem ob S. Franciscum Lavidzki Conscriptã vi Summa duo
rum Millium Zyzphony Polonicalb eundem ob S. Lavidzki defata
Gliebatel ob S. Ciothuscha primo Brodzka, ex post Lavidzka Matris
Concernenti dimisisse, Eundemq; S. Franciscum Lavidzki primo
Sortem eandem divisione Prmissa per Landem S. de Scirwatoschie
primo Lavidzka ex post ad Genesem Smolinska Novercam Suam
protunc vi Vidualis Statu existing sibi dimisam cum omni et
integro Jure suo ad Prmisam Sortem sibi Servientq ob Sno
Petro Rosnipeschi actis Castrens Plocens Feria 3tia vi Crastino
Festi Nativ Sancti Joannis Baptistæ vi Anno 1773tio Prans
fundisse, post Vero Super Sortem Eandem protunc vi Religione
Ordini Felicatorum S. Dominici existentis vi personam
Sneserum Alexandri Victorie Rosat et Salomeæ Fratris et
Sororum Inter se Germanorum ejusdq ob S. Michaelis Lavidzky
cum S. Francisca de Scirwatoschie vdi ad Genes Nuptas Snosi
Mathej Smolinski Conjuge procreati Filij et Filiarum Lavidzkie
Donationem Coram actis Castrens Plocens Feria 5ta vi Crastino
Festi Nativ Sloviscipsime VMariæ 1775to. anno Stante
Prospessione Sortis ejusdq ob S. Petri Rosnipeschi Recognovisse, Snosd
vero Alexandrum Lavidzky cum Sororibus Suis antedem Vigore
Recognitæ vi personam Suj ac Sororum Suarum per Landem
Religiosum vi Actu Fratrem vi Seculo Franciscum vi Religione
Marium Cæsarium Lavidzki Ordinis Felicatorum Dominici Clericum
Super Sortem Prmisã resignationis dimissionem ejusdem per
Snosd Rosnipeschi modernos vitaq post Fata Parentis Prospes &
Petrum Judicio officium Dem Comitis Insistentis tam Instru
ptivi Super Summam quatuor Millium Zyzphony per
Felicatum ob S. Sygismundi Brodzky vi & personam Gliebata
ob S. Ciothuscha Comentis ejus Coram actis Castrens Saprade
acta Exarata quam exdivisione atq alijs Documentis decernit
Quatenus Eidem Snosi Alexander Victoria Snosi Alberti Bru
dzky Germani et Salomea Virgo Junupta Frater et Sorores

Reperibilibus in Possessionem Gnosorum Zawidzkich dimittant
et Tradant, ad Extremum Injungit officium Condle quate
nus Ejae Gnosi Rosciszewscij LL. Catharinam Franciscam et Sophiam
Virgines Praedicti Laboriosi Antonij de Sortibus Praemissis Subditi
ad Praesens profugi Filias ad Sortitusque eadem pertinens #
post levationem Summae Praemissae ipsi adjudicatae ad Primam
Gnosi Alexandri Zawidzki actoris Requisitionem "ejae Gnoso Zawidzki" extradant
utique factum Gnosi Rosciszewscij Praemissa omnia sub Poena Bani
tionis et Trium Publicandae in Primis et proximis Judicijs Offi
cij Plocen in Casu Contraventionis Praefigitur peremptorius
Lista per Eosdem Gnosos Rosciszewskie Poena quatuordecem Marcum
Polonicalium Parti Officio vero suo Condli per Medium Parti
Circa Extraditionem Subditarum ~~Officio vero suo~~ in et sub
rigore Supraposito in Primis et proximis Judicijs Plocen
~~Extendendo~~ in Casu Contraventionis Extendendo Officio
vero suo in Instanti Solvenda. ~~in~~ Reliquas vero Praetensio
nes per Partes ad se abinvicem Usurpatas siquidem Partes. Aeque
ab ejae Praetensionibus recedunt idcirco officium Condle easdem
tollit Cassat et Mortificat decreti Praesens Condescensionalis
Robore. # in Bonis Mniszewo ad Praesens Existens

Joannes Grabia Burgrabius Castren Plocen mpp.

Officium praesens Castren Capit Plocen ad Oblationem G.
Thomae Rosciszewski Decrum Condle infrascriptum
in Bonis inferius nominanae Officiose per G. Joan
nem Grabia B.C.P. inter partes introcont expedit
ac manu ipsi propria subscripta reproducen ad acti
canae actisque praesen ingrossanae suscepit, in tenore
sequen (inserat) Originale ejusdem Decri Condescen
sionalis circa actum relicti.

Actum in Castro Plocensi Sub Celebratione Judicior Feria
Quarta post Dni Cantate proxa anno Dni 1756.

Decretum Condescen
sionis in fundo Bre
Peptowo per offici
um Brgle prolatum
1756

Actum in Bonis Strozzino Sortibus ad Incolarum Stanislay Strzepe
wski et Andreæ Arciechowski idjs in Bonis Condescensionis Feria Se-
cunda post Festum Sanctissimæ et Individuæ Trinitatis proxd Anno
Domini 1756to. Coram Egrio Antonio Chmielewski et Joanne Gaba
Burgrabijs Castren Plocens in Gremia Egrorum ac Nobilium Joannis Chmielew-
Burgrabij Castren Plocen Adami Strzepeuski Alberti Chmielewski Nicolaj
Rybczynskij ac aliorum ad hunc Actum Congregatorum nec non
Mthi Rgni Stabi Procidi Raphaelis de Borkowo Actuarij et Juratj
Actum ppria manu.

Officium Prum Castren Plocen videlicet Supranarratj Dni Burgrabij Castren
Plocen in virtute Decreti Judicij Officij Castren Plocen Inter Egrios Jose
phum et Antonium Gurskich ac alios ab Una et M. Albertum Joannem
et Petrum Zglenickije ac alios Parte ab altera de Actu ejus in Castro Plocz
Feria Secunda post Dean Jubilate proxd Anno Dom 1756 quo Mediante
Condescensij Officij Sej mutuo Partium Sumptu Condescendi et Condescendu
rint Compertationem Munimentorum et quorumcunq Documentorum Inter dictos
Egrios Andream Arciechowski et Stanislaj Strzepeuskij in Bonis Strozzino
elucidantium ac Summam per Actoream Partem ex vi Successionis post Reni
tem decessum Dnæ Mariannæ Arciechowska quondam Andreæ Filiæ
ex olim Dnæ Mariannæ Gurska progenitæ Egrorum Stanislaj Strzepeuskich
Consortis Prensam elucidantium Injungent quibus Compertatis Revisis
et Consideratis de Sortibus ejsd ac quantitate earum in Cujus Existent
Possessione Pia edicti de Anno fuerit Expediendæ Ingressione Investigent
Solutionem Summæ per Partem Actoream ex Sortibus Supratj Strzepeuskich
et quanta ex Documentis Patuerit a Possessoribus earum Sortium ut
post Plenariam Nobilium Arciechowskich Convictionem ac vi Sublationem
Processus Pœnæ a quo Interverit facta distinctione ejus ad dictas Sortes
regulanda demandat Seu vi Possessionis adeptæ Collocet deducto Laboris
Seu Reparationis et Cunctis fundi Pensionibus Ingrivat et Cujusvis
et ayus Competierit pro Justo et Legro adjudicet Partesq legis et
Justitiæ ac Documentorum nihil Irresolutum Relinquendo finaliter
elucidat et moderetur quorum vel Cujus decisioni Eadem Partes Pare
re et acquiescere debebunt et tenebuntur idjs Sub Pœna banitionis
illo in casu Super Parte Contravenient Publicanda pro die hodierna
in Actis Contenta et Injuncta pro qua Condescensionis Prud Tedeus
Possessor Bonorum Strozzano et Haeredes Pars Actorea Citare admittendo
vero vi eod Actu Comparere debebunt idjs Sub Pœna Banitionis

nem Jacobum Jurssti de Restanti Summa Octingentorum Florenorū Polonicalē
ea Majori Summa Mille Florenorū Polonicalē modo Omisso Jpsi Inscripto
gietat, cod actu et Anno N Marianna Jurssha N. Andreæ Arciechowski
Consor ejd Sui Mariti Suno Jacobo Jurssti Parentibus ejusq; hæ
ceptibus de Bonis Sujs Omnibus Abdicat 1668 3tio F. 3tiæ in Crassi
no F. Conversionis S. Pauli Apli N Marianna Jurssha Relicta N.
Andreæ Arciechowski Consors Vidua et Summa Sua Originali Mille du
centorum Florenorū Polonicalē Sup Bonis Sujs Slanice hærenti
Nobi Stanislao Strzeszewsky de Stanisły Filio Seniori Suo Sum
mam Trecentorū Florenorū Polonicalē rite dotis post Nobem
Mariannam Arciechowską Filiam Suam Jeomittit, cod actu et
Anno Jd N. Stanislaus Strzeszewski Summam Ducentorum
Florenorum Polonicalē Super Bonis Sujs Omnibus ac in Bonis
Strzeszyno Nobi Marianna Arciechowska Conti dti Jmerebit,
1668mo Feria 6ta post Dnī Judica Evadsen N. Martianus Arcie
chowski de Nicolaj Filius Sortem Suam Suscepivam post d N. Stanisla
um Arciechowski Fratrem Suum Germanū in se devolutā Sup Bonis Stro
zeszno Nobibus Joanni Karwowski et Hedvigi Arciechowską Conjugibus donat
1668mo F. 3tiæ in Vigilia F. S. Mathaj Apli NN. Joannes Karwowski
de Nicolaj Filius et Hedvigis Arciechowska Conjuges nec non Marianna
Arciechowska Consors N. Pauli Wrombj Sororis Judicis de Jermanis de
vero N. Alberti Arciechowski Filiæ in Strzeszyno hæreditpe Sortes
Suas et quil Joannes Karwowski a Nobi Martiano Arciechowski acquisitas
Eadem vero Arciechowskie hæreditarias post Parentes Suos ultroq;
ac quasvis Personas Jure Successivo in se devolutā Sup Bonis Stro
zeszno Nobi Andreæ Arciechowski de Nicolaj Filio resignant, cod
actu et Anno Jd N. Joannes Karwowski Summam binas Primam Octin
gentorū Levati dotalitij alteram Semilem Summam Octingentorum
Florenorū Polonicalē in Vim additalitij in Medietate Bonorum Suo
rum ejd Nobi Hedvigi Arciechowską Conti dti Jmerebit 1692to Sex
tho post Dcam Oculi Evadsen Nobis Marianna Jurssha de Jacobi
Filia ad d N Margaretha Kadłubowska Progenitā Relicta d N. Andreæ
Arciechowski Consors Vidua et ab eod Marito Suo tam Sup Bonis
Slanice in Terra Vipogodien quam Sup Bonis Strzeszno in Pla
tea Cosistentibus Dnō Referendario et adstipulatis Matre
et Stanislao Strzeszewski dicti Stanisły Filiis Seniori Jam vero
Nobi Marianne Arciechowską Andreæ Filiæ Matre Sorte Juribus
Subjectis Sup Bonis Slanice in Summam Trium Ducentorum in Argento
moneta Suæ proventu altera Centum Solidania Florenorū Polonicalē

In Exolutionem Contributionis Publicarum Sup ejus bonis Plinice Rete
tarum pro Agnentes per medium Levald Nobilem Christophorum Dar
creski et Helisebetham Lesciejeskia Juniorem Conjugibus Quadrant
1622mo Festa in Vigilia Festi Nativ. S. Joannis Baptistæ Spero M
rianna Arciechoffsia de Andrea Filia ad ea S. Marianna Dursk
geneata Petri Cernon vero S. Stanislaj Arlejeffsj in apice ejusd
Sj manibi et Signetum Mathej Sinffki et Francisci Nowowiejski am
corum Proximiorum Sortes suas Paternas Mensis et geometrico
Lexicon Sagen Bonis Plinice et Swerzyce in Terra Visegrodien
Congistens post Parentes suos ac olim N. Adamum Arciechoffsj Fra
trem Suum Germanum Steriles decepsum Jure Successionis devolut
Spero Nicolao Korzuchowsj hobj Nicolai ad S. Joannis Francisci Kobyl
dei Vicarum Visegrodien Filio Vendit, Cui actu et anno qu
Nobj Stanislaus Arlejeffsj Inscriptionem Suam totam et
Integram Sup Summen Trecentorum Florenorum Polonicalium
Agnenti per Spero Marianna Dursk Relictam S. Andreæ Arci
chowsj Contem Viduæ modo Capitaneæ Sieriensi, Filio Spero
Nicolao Kobylnicki Transfudit, Cui anno Festi Sancti
Festi Sanctorum Petri et Pauli Apstorum Nobis Helisabeta Lesci
eskia ob Carimin Filia Primi ab Nobis Christophori Sarcz
edi voti N. Luci Niesutowski Cornon in apice ejusdem Sj manibi In
scriptionem Sup Summæ Trecentorum Florenorum Polonicalium et gyden
ducentorum in Argentea Moneta Sine procento Jam vero Centum vinde
decim Sibi Agnenti et ejus ob Priori marito N. Christophoro Sarne
wski Sieriensi dum Spero Nicolao Kobylnicki demittet #tum et quæ
Intacta Summa Mille ducentorum Florenorum Successionali post
Festa ab N. Marianna de Arciechoffskie N. Stanislaj Arlejeffsj Cons
Steriles decepsi Ptenus ab anno 1728. Intentata Pars vero
ta nempe Spero Eglenicej Augustales Citati Decretum Comprobat
nis Inter N. Matheum Eglenicki actorem ab una et Nobis Carimi
rum Lauid Stj Joannem Nowicki Orsolam Lescinska Conjuges
Alexandrum Wojsochj Michaelem Eglenicki Albertum Cywinskj
Jacobum Lescinskj Cathrinam Cywinska Conjuges Stanislaum
Arlejeffskj et Mariannam Arciechoffska Ejus Conjuges Sortium
Bonorum Strojquina Haredes et Possessores Parte ab altera Citatis
in Causa ob Annum Petitorij in Civitate Nostra Visegradien
in Primi Veredarij Feria Secunda in Crastino Festi Sanctæ Mar
garethæ Virginis et Martyris 1710 prolatum qua Decreto Summa
Jodrigenta Quinquaginta Juramento Juncta cum Litis eam Decreto
#omnes in Castro Visegradien Subcentas

Complemini

Lemb[ensis] ejder Sneid Matheo Iglenicky ejt d[ic]to Judicat[o] cond[em]
anno Jub[ilæ] P. 1726 pest[e] P. Sanctor[um] omn[iu]m Condemnatio Repertæ
ejusdem Summæ ad Instantiã ejusd[em] N. Matthiæ Iglenicky Sup[er]
Statu Nobilium Hæredibus et Successoribus Bo Broziæna Obtenta
1726to. die 20 Julij in Broziæno Contractus Cessionis Inter
Nobem Sappard Surskii olim N. Mariannæ de Arciechowskie
Relictæ Successorem ab una et Nobem Matthæi Iglenicky
parte ab altera super quo Contractu Jd Nobis Surskii Submiserat
se in Summa trecentorum Ryphon Latens in Bonis Broziæno
Juribus ejusdem Nobis Mariannæ de Arciechowskie Relictæ Subro
gatis esse N. Matthæo Iglenicki dimittere tum Scripturam
Manuale sive anno et dato p. N. Sappard Surskii Nobi
Matthæo Iglenicki Sup[er] Summa Centum Ryphon ad ratifican
dum Suprascripti Contractus datum atq[ue] Regestrum stante Impensio
ne Varijs militibus ex Latebris Arciechowianæ et Relictæ
rua Bonorum Broziæna erogata Expensarum, Jam vero Nobis
Martinus Iwaciborski edidisset Inscriptionem Obligatoriam
Sup[er] Summa Mille centum Florenor[um] Polonicor[um] alba Argen
tea sive procento Monetæ Sup[er] Bonis Broziæno se se Extendens
in Crotoscen[si] D. 6ta in Vigilia P. Natalis S. Joannis Baptistæ
Evocato p. M. Stanislaum Srebecki et Sophiam Relictæ
Conjuges in rem Nobilis Michaelis Iglenicky et Constantiæ Labo
rowska Conjugum Absentum tantum Compatarunt in qua Com
parutione Supra Partes utraq[ue] persistant proinde Citationis tam de
Decto Judicij officij Castrensis Rosen quam Sententiæ sub officio Condle
Advenerit nihilominus officium Condle ulteriora Partium famam prosequi
Injungit in prosecutione ulteriorib[us] Partiũ Controversijs pro et cum
officio Condle Judicatis Examinatis ac Documentis Repertis sufficienter
Lustratis et revisis Maturaq[ue] deliberatione Consideratis quando quid
officio suo decedentur Sno Andream Arciechowskij Nicolaj Filium cum Sna
Marianna Sorsha Jacobi Filia autora Modernor[um] amitta Sermana
Vota Matrimonialia Injisse ejusq[ue] Mariannæ Sorshæ Summa
Mille ducentor[um] florenor[um] Polonicalium in Medietate omnium et
singulor[um] Bonor[um] Suorum in Vim levatæ Dotis attestantibus
Inscriptione quietatione et Renunciatione. Supradictis annotatis
Inter Nobles Jacobum Surskij et Andream Arciechowskij ac Marian
nam Surskia Juniorem Conjuges quando hanc Summam Subse
cutis Inscriptionibus et cum eadem Nobi Mariannæ Surskia adamu
et Mariannam Nobis Stanisl[ai] Relictæ Consortem procreasse

eo eademq; Summa Mille ducentorū Florenorū Polonicalium
Nobilem Mariannā Suffka Relictam d. N. Andreæ Arciechoffki.
Contem Viduā Summam Trecentorū Florenorū Polonicalē
rne dotis pest. N Mariannā Arciechoffka Filiā suam de-
ni Minii tantū Nobi Stanislao Strzepeffki Jenero
transfundisse, Jneregroq; Stanislaū Strzepeffki Summa
Quadringentorū Florenorū Polonicalē recompensando Sum-
mam dotalem post Consortem Suā N. Mariannam Arci-
choffka sibi assignatā ejdem Nobi Mariannæ Arciechoffka
Consorti Suæ Uno eodemq; Actu ejo supra in Bonis Stryg-
cinio Jnscripsisse, post vero Eandem N. Mariannā de Suffka
Arciechoffka in Viduali Statu Existentem ac Eandem Nobem
Stanislaū Strzepeffki ejus Jenerā Socrum in Bonis Slinice
juribus eorum subiectis in Summa Trecentorum Florenorū
Polonicalē et quidem ducentorū in Argentea Moneta sine
procento Reddid vero Centum in Solidarja in Civ Vipo-
grodien Sabbatho post Dnām Oculi Quadrem 1699to. Nobi
bus Christophoro Jarocewski et Helisabethæ Ingeciejeffka
Conjugibus in Exolutionem Contributionū Publicarum
sup ejdem Bonis Slinice retentarū tum ob ratio-
dotis ejdem Jneregroq; Strzepeffki e Capionem Supra scripto
assignatæ Jmodiæ, Demum Jnsam Mariannam Arciechoffka
eorundem N. Mariannæ Andreæ Arciechoffki et Mariannæ Sof-
fka Conjugū Filiā in capiā N. Stanisłaj Strzepeffki Ma-
tris Suj et Jneregroq; Matthæj Suffki et Francisci Nowowiejs
amicorū Suorū primario Sortes Paternas et Ma-
tam Suas quas post ob N Adami Arciechoffki Fratris
Jun Germani Steriles decesp Jure Succepivo in se
devoluto Super Bonis Slinice et Ingeciejce in Terra
Vipogrodien Consistens Jnsam Nicolao Sobyniedzi
Actu Vipogrodien Ft. 3tia in Vigilia Natūi S. Joannis
Baptistæ 1699no. donasse, eodemq; Actu Jneregroq; Stanisła
Strzepeffki de Jnscriptione Transfusoria Super Summa Tre-
torum Florenorū Polonicalē ac Seorsim eodem Anno Mens
Feria Tertia in Crastino Festi Sanctorū Petri et Pauli Ap
rum Nobem Helisabetham Ingeciejeffka Primi ob N. Ch
phori Jarocewski Uxi Voti Nobi Lucæ Nicoldowski Consorten
in capiā ejusdem Secundarij Mariti Nobis Nicoldowski de Sum
ma Trecentorum Florenorū Polonicalē et quid ducentorum
in Argentea

vri Argentea Moneta Sive procento Tertium vero Centenarii
Solidaria ejd et ad Priori Marito Nobi Christophoro Jarchesski
Servienti rem Spectabi Nicolaj Kobylnicki Cespitia eandem
Nobem Mariannam de Arciechowice Strzepeska Steriliber fatis de
sipe, post quar Actores Moderni in Veritate Suprascriptard Trans
actionum ac prosequi Primo ad Officium Castren Vrzpogrodien post
ad Judicium Nri Terrestrium Bonorj Slinice haeredibus et
possessoribus Intentati ac Salva vi Decreti Nri Terrestrien
Opena Sta ante F. S. Catharinae Virginis et Martyris ejd Anno
1753tio vi Novembris Inter Cord SS Dnum Abbtem et
Mdm Josephum Kobylnicki Venatorem Terrestrien Cho
lum Mdzewski Thesaurarid Vinnicen Parte Abbtissa
prolato Apposito ex bonis Strzeino Solutionem Summae
Successionali Ptendunt deducitur quor Dnus Japparen
Dnus Modernor ad Actord Patrum Steriliter Vita functum
ad Relationem ejus Summae Successionali a Dno Matheo Eglenicki
Originaler Statord Parente ex bonis Strzeino attestanto
scripto Stato sine data et Anno ex tanti sexpe, Idco
officium Condle Considerati Omnibus Documentis attentis, Jus
pa Parte Sexationem Summard Briarum ex Summa Memorad
Mille Ducentor Florenor Polonicali Procedens et quid
Unius Centul Septuaginta Sex florenor Polonicali Propo
rum Viginti per ad N. Mariannad Sorsum Relict ad St Andreae
Arciechowsk Contem Vidual ex bonis Slinice a NN Suprascript
Jarchowski conjugibus alterius vero Centum Viginti Sex
Florenorum et quo post Viginti Polonicali post Fata Steriliz
ad Nobm Mariannae de Arciechowice Strzepeska ex bonis
Strzeino ab ad N. Matheo Eglinicki attestantibus Supra
fatis Transactionibus, non Nisi Summar Octingentorum
Nonaginta Sex Florenor Propord Viginti Polonicali Sorti
Sorsum Actibus Moderni et Successoribus Naturalibus
ac Secum Nobibus Eglenicius Citatis et Judicantibus Sum
mam Centum Viginti Sex Florenor Polonicali Deus
officium et gendm Dnus Sorsum cum provisione pro Anni Nobis
per Medid Septem a Centum Competanda adjudicat et Lay
Utrang Summar Bonis Strzeino Incorporat et in Sortibus
dictis Strzeszewsk Arciechowicza hereamus Bonis Strzeino
ut pote Summad Ascendente ad Florenos Polonicali Duos vero Restituitatem
Summard Utrinq Partis Tam Actoreo quam citatis cum Expensis ac Incorpo
in Sorte nuncupata

Eologentibus Transactionibus supra commotatis ad Evictionem
subsecutis ad Sortes memoratæ Strozzinæ respicientibus Extra-
dendas esse vult et declarat. nihilominus in Sublationem
Condemnationis Pœnæ in Officii Advocati Supplicis Joan-
ne Patrao et Joanne Filiastro Archichoffiæ Verbis a Juramen-
to distinctarum Honorati Strozzini a hæredibus ad Instantiam
Succumbentis Curiæ Archi Actoris Intentæ Summæ memoratæ
obtentarum Pœnarum quadruplicem Quatuordecim Mensium
Polonicalium ejusdem Ejusdem Supplicis Curiæ Archi Actoris
cessante Intuitu Archichoffiæ sufficienter prospexi Convictor
in Bonis Strozzino determinat et assignat, Resolute itaq;
Categoricæ Respectu Summæ Memoratæ ad Revisionem Separa-
tarum Sortium Strozzinæ et Archichoviæ ad Partibus
et Vicinis Nobilibus condescendit, qua revisione in Omni-
bus Campis ac Ubijs locorum diligenter ac Indagatione ex
Nobilibus Senis provectis Servata Lieat quid non Solum ex
documentis Scripta Computationem in Connotatione Expen-
sorum Hæreditatum ob Nobilis Andreæ Archichoffiæ Elucidantibus Verum
etiam ex Investigatione Nobilium Vicinorum Certum ejusdem N.
Andreæ Archichoffiæ hæreditat in Bonis Strozzino Extare qo
niam Verus Sors cum Interecedentibus fructibus ab N. Andreæ Archi-
choffiæ plusquam Septuagenta annorum attestantibus Documen-
de mortuj in Caput ab N. Mariana Archichoffiæ N. Stanislaj
Strzepeffiæ Curtis ut etiam post Sterilem decessum ab N. Adami
Archichoffiæ Fratris ejus Germani devoluta esse et p. Suorum
Stanislaum Strzepeffiæ Maritum ejusdem N. Mariannæ
Archichoffiæ in Possessionem Jure Maritalem et Sorti Jure
ex opposito in meta Jacenti Applicata et Conjuncta Junctim
Coarctata esse apparet et Nunc Utrag; Sortes, Vocitantur et
Veritas de Existentiag; qualitatis et quantitatis Sortis
ejusd Archichoffiæ et in qua nam Parte Consistit officiosa
ex revisione et Indagatione Senum Nobilium non Constat,
Ideo Per Officium ad Excidisionem Sortis Proportionatæ et
Utrag; Sortis ubi Conjuncta Nullam distinctionem in Ut
per metas habenta Sineg; Adspectu Juramentationibus Omni-
bus Antiquitus et Sine directo Possessore Peter Sneidi Egle
Nobilis citatis non nullorum Agnorum Possessionibus extanti pro
et in Bonis Arcanis cum Area et Parva Pagina prout in Confinia
et Latus extat Circa Metam S. Alexandri Ejusdem Parochiæ
Legatibus

dicto Tolvarde Pepulla Sulcorum octova d. Octo Stadijs quatuor Inter metas N. Petri Zglenicky ex una et Nobilis Thoma Krzepeuszki ex altera Partibus Jmujens ad Jtem et protendens ad Granicem Lesbouska Item in Campo Nunc Magovec sub Fraleus Pepulla Sulcorum hijemali sex Stadijs quatuor Inter metas Nobi. Antonij Zawadzky ex una et Alexandri Zawadzky ex altera Parte Jmujens a Borgdwie et protendens ad viam ad Mlodochowa tendens Item in eodem Campo Pepulla Sulcorum hijemali sex Stadijs eiusque Jmujens a via Mlodochowa et protendens ad Granicem Lesbouska Inter metas N. Thomae Krzepeuszki ex una et Nobi. Petri Zglenicky ex altera Partibus Jtem in eodem Campo Pepulla Sulcorum hijemali sex Stadijs Jmujens a via Strata et protendens ad Granicem Lesbouska Inter metas Nobi. Petri Zglenicki ex una et N. Thoma Krzepeuszki ex altera Partibus una cum Praty ejusdem agris adjacentibus post quam habitam Jnquisitionem Jurisdictionem officium Dni Locumtenentialis per Nobi. Petrum Zglenicki ad hoc Commissarium Instantanea admissis et coram Partibus per Nobilem

mittitur intuitu alitem Contributionis Capitalis et decimae
si quae pro anteactis annis ad diem hodiernam sunt remansi
hoc in Pundo libera vindicatio a Possessoribus sortis ejusdem
Arciechowizna seu Arzeszewizna non involvendo quidquam
Generosi Parsiae uti ad praesens Possessionem deoccupantes cui
competerit reservatur Decreti praesentis vigore.

Antonius Chmielewski Burgrabius Crem. Plocen. mpp.

Joannes Grabia Burgrabius Castrensis Plocen. mpp.

Officium praesens Crensis Capitis Plocensis ad oblationem Joannis Szulinski Dominum Condescensoriale infrascriptum in B. Inferius nominandum officiose per infrascriptum cum EE. Burgrabios Crensis Plocensis inter Partes introcontentas ~~[illegible]~~ expedit ac manibus Eorundem EE. Burgrabiorum proprijs subscriptis reproducendum ad actuandum actorum praesentium ingrossandum suscepit in Tenore sequenti Interea originale Ejusdem Domini circa Acta Relicta

In Crno Plocensi Feria quarta pridie Festi S. Mariae Magdalenae anno Dni 1756 ...

Decretum Condescensio
nis in Fundo Bonorum
Stroizcino per officium
Burgrabiale prolatum
1756to

Actum in Bonis Leptowo Feria Tertia post Dominicam Rogationum proxima anno Dni 1756to.

Coram Gnoso Josepho Kostowski Camerario Terrestri Plocen in Praesentia Nobilium Michaelis Kostkowski Antony Rybicki ac aliorum Nobilium ad actum praesens congregatis nec non Mtis Rni Gnalis Providi Josephi Plocienniczaki de Villa Kruszczewo authi et Jurati actui praesens adstans et eunde acclamans Qui quae Gnosus Camerarius Terris Plocen insistendo Decreto Judicij Terris Plocen Feria Secunda pridie Festi Sancti Martini Pontificis anno proxime praeteriti, 1755to Inter Gnosum Laurentium Massakowski Burgrabium Cren Plocen actu ab una, et Gnosos Rosuszewskie Cit. Pte ab altera Sub qua mediante Condescensio Judij sui Camerariatus Terris Plocen et Vice Notariatus unius Duorum absentia non obstante captato tempore ad Bona praesens est assignata, eodemq Decreto sententiatum quatenus Gnosi Camerarij aut unus Gnosus Camerarius Terris Plocen condescensurus ante omnia Comportationem Documentorum Causam praesens evincens per Partes utrasq ac adiectanae praestanae demandet, de Sorte eae ob Gnosae Sophiae Miszewska per quem sit Possessa et in Cujus nam existit Possessione investiget, Solutionem Summae ~~praemissae~~ Quingentorum Typphonum a quo competierit injungat, Inquisitiones Juratorias si opus fuerit expediat, Juramenta ubi necessaria fuerint excipiat, Partesq in omnibus et singulis Praetensionibus finaliter pro justo et aequo decidat et dispudicet, Eodemq Decreto Pars actu

adstricta

Leptono ipsi injunctae pro Rmo praesens Condescensio-
nis idq instanti, et quoniam Eosq adcitavit, adcitati
vero praesens in Rmo se sistunt Proinde satisfa-
ctione in praemissis adinventa Partibus Causam pro-
sequi mandat, In Prosecutione accingendo se Executioni
Decreti Epiae Judicij Rmi Plocensis ex quo praesens peragi-
tur actus Condescensionis Censeri Partes utrasq tam
originaliter secum Jure agentes quam adcitates com-
portare Documenta omnia Causam praesens Concernen-
tia idq instantanee censet, comportarunt Partes principa-
liter secum disceptantes Documenta tam Procedentiam
et Generosorum Miszewskich Partis Cittae Jurisdatorum
quam Possessionem Sortis et Nobilis Sophiae Misze-
wska primo et Nobilis Jacobi Zaleszewski Secundi Voti
et N. Joannis Dłużniewski ~~[illegible]~~ Contis ~~[illegible]~~ in Bonis
Ipsae Leptono remonstrantia In qua Comportatione Sigi-
dem Partes persistunt Sufficientiorem Eamq Compor-
tationem per se praestare non urgent, Ideo Judi-
cium Condescensoriale Camerariatus Partes praeno-
minatas omnes ab onere ulterioris Comporta-
tionis Liberas facit et pronuntiat, et In negotio Prin-
cipali Partibus ulterius procedere arbitratur.
in procedendo quoniam Judicio suo Condescensoriali
Documentaliter probatum est et Generosi Christopho-
rum Adamum et Stanislaum Miszewskie Fratres
inter se germanos Sortium in Bonis Leptono, Sta-
pały Lenarty haeredes fuisse, ab Eisdem vero et quidem
Christophoro Venceslaum et Casimirum Filios, iam
vero et E. Adamo et Nobilem Sophiam primo et N. Jacobi
Zaleszewski Secundo Voto et N. Joannis Dłużniewski
Contem Filiam processisse, Eundem autem Generosum

Jus

Casimirum ~~Miszewski~~ et Christophori Filium, Patruum
et Josephum et Venceslai Filium et Suprascri Casimiri
Filiastrum Miszewskie Sortes Earum in Bonis prae-
sens haereditas nonnullis oneribus inoneratas Decre-
to Compromissoriali Fta Sexta pridie Festi S. Marjae
Magdalenae in anno 1741mo in Bonis Jacob Sorteq
dicta Miszewszczyzna Inter Eosdem abuna et Gsam Fran-
ciscam Gerwatowska et S. Michaelis Zawidzki Relicta
Contem viduam ac Successores quoque et S. Zawidzki, tum
Gnosum Sigismundum ~~Prabl~~ Prabliński ac Gsos Burskie
Pte ab altera lato et ad Acta Crem Ploc Fta 6ta in
Vigilia Fti S. Laurentij Martyris 1743tio anno pe-
Oblatam porrecto evicisse, et recuperasse, ac post Sub-
sequens ~~Tempore~~ tempore Contractum resignatorium de quarta
Septembris in anno 1741mo Inter Eosdem Gsos Misze-
wskie abuna et et M. Petrum Rosciszewski mo-
dernorum Cttis Parentem respectu Earundem Sorti-
um et suprafatum Christophorum Miszewski tam
ex vi Juris naturae quam ab et Gso Stanislao Misze-
wskie Fratre germano Juris quaesiti respicientium
et post Fata, ejus ~~Contrahentes Successores~~ quam ex Ca-
pite et toties dictae, Nlis Sophiae Miszeska ulti-
mo Voto Dłużniewska in Successores Contrahentes
devolutarum in Bonis Miszew Murowane confecis-
se, et manibus suorum ~~propriis~~ et amicorum subscripsi-
se, ac ipsamet authentica Sabbato pridie Fti Transfi-
gurationis Xti Dni Anno Eosdem coram Actis Crem Pe-
cene per Eosdem in rem suprafati et M. Rosciszewski
Cttorum Parentis Sortes praelibatas Jure perpetuo
recognovisse, Deducitur quoque et praelibatam Nlem So-
phiam Miszewska protunc et Nlis Jacobi Zakrzew-
resignatione

Jakrzewski Contem Sortem suam hereditatis in Bonis
Peplowo Sapaty et Xli Ignatio Barcikowski in Sum-
ma Ducentorum Quinquaginta Tymphorum in Depor-
tationem onerum Parentalium contracto in anno
1711mo Feria Secunda post Festum S. Francisci Confesso-
ris coram actis Castrensibus Plocensibus invadiasse, Denique
Summam hancce Ducentorum Quinquaginta Tymphorum per
et M. Petrum Rosciszewski Cltum Parentem Sortium men-
tionatarum Jurisquaesitorem Actu eorum quo supra con-
notata resignatio Coram Actis Castrensibus Plocensibus Nobi-
libus Magdalenae Kolankowska Relictae et Xlis Laurentij
Barcikowski et Ignatij Filij Conti viduae Matri, Ja-
cobo Mathiae Ludovico Nicolao Cunegundae Xlis Jacobi
Peplowski Conti Petronellae et Catharinae Virginibus in
nuptiis Filijs et Filiabus Barcikowskiem deportasse, et ad
Possessionem Ejusdem Sortis actualiter devenisse, Sor-
temque memoratam id etiam agnoscentibus Nobili-
bus Vicinis adcitatis deoccupasse, Quibus attentis
manifestis Probationibus insistendo Inscriptio-
ni per praerecensitam et Nlem Sophiam Miszeska
et Adami Miszewski Filiam et Nlem Jacobi Jakrze-
wski protunc Relictae Contem viduam in Statu vidu-
ali, et existentem Nobili Joanni Dłużniewski qua futuro
tunc temporis Marito Super Summam Quingentorum
Tymphorum in Bonis Peplowo Miszeskie coram actis
Castrensibus Plocensibus Feria 6ta ante Festum S. Catharinae
Virginis et Martyris in A. 1726to recognitae per eun-
dem vero et Nlem Joannem Dłużniewski Nli Ada-
mo Dłużniewski actis Tiel Feria Quinta in Crastino Fe-
sti Immaculatae Conceptionis Jlmariae 1745to
anno transfusae, Jam autem per Eunemet Jesum

Adamum

Jus

Adamum Dłużniewski in Personam Gnosi Laurentij
Mossakowski R.C.P. moderni actu similiter coram Iis
actis Crem Plocen. Sabbatho pridie Festi Sanctae
Margarethae Virginis et Martyris in anno praeclapso
1755to cum pleno Jure suo demissae, Studendo
Justitiae Decernit Judicium Quatenus Pars Citta nem
pe Gnosi Rozyszewscy emundando Possessionem
quaesitarum Sortium praemissam Summam Quinqu
torum Nymphone Gnoso Mossakowski R.C.P. in et pro
Crastino Festi Nativitatis Sancti Joannis Baptistae
in anno praesenti ventura coram officio et actis Crem Plocen.
sine quibusvis Juris Diffugijs et Protellationibus
solvant et realiter enumerent idq sub Poena Ba
nitionis in Casu Contraventionis circa manife
stationem faciendae publicandae Laita Poena pe
Partem Citam Rnium Mercan Polonicalis Parti
et Judicio suo totiae Parti in Rno et sub rigore
Suprasen Judicio suo ininstanti solvendae ad
citates vero Coheredes et Compossessores Bonorum Eo
rumque Septuo attenta supraposita Sorte Mysze
uszczyzna in Possessione Infuo Rozyszewski existen
consideratag per Judicium praesens ad inventa
Gno Mossakowski Satisfactione a Causa praesenti li
beros facit et pronuntiat Decreti praesenti Vigore
movit Pars Citta ad Judicium Vrae Plocen. non admissa
nihilominus pe Judicium Condescensionale Salva
viam agendi repetitionis Suprasenae Summae Quinqu
torum Nymphone ex is cautae in resignatione Ex
ctionis apud suos Jurisdatores reservat et praecu
stodit.

Josephus Kozłowski Camerarius Rnus Plocen. mss

Officium Pens Castren. Capitis Plocen ~~[illegible]~~ ad Oblationem G. Laurentij Mossakowski B. C. P. Decretum Condescensionale in Fundo Bonorum Peptowo per Gnosum Josephum Kozlowski Cameranum Terrestrem Plocen inter Partes introcontentas prolatt manuq Eiusdem G. Camerarij propria subsecum reproducen ad Acticandum actisq Pen ingrossandum Suscepit in Tenore sequenti /: inserat :/ Originale Eiusdem Decreti circa Acta relictum est.

In Castro Plocensi Sabbatho post Dnicam Rogationum pro Anno Dni 1756.

~~[illegible]~~

Extr. S. Mappadonia
A.D.P. 1599. Pergamenae
Decretum in Causa
D. Septimo nu. Fisci
Pro Notar. Ottaviano
Eo exped. Di Ottaviano
1.4.5.6.6.

Actum in fundo Bonorum Nigora ibi in Termino
Condescensionis feria Secunda post Dominicam
Cantate proxima Anno Domini Millesimo Septin
gentesimo Quinquagesimo Quinto In Presentia No
bilium Valeriani et Theodori Rutkowskich, Caroli
Morawski, Joannis Dobrosielski, Antoni Nigorski
nec non Ministerialis Reg Judicii Leovidi Stanisla
Bartkowski de Chemiatkowo authentici et jura
ti ad Actum presens acclamandum oppositi
et eundem audiendi.

Quivien presens Condescensionale Terrestre Lawtzina
Cameralnale vigore Decreti de Audiendo in Gra
dibus in Terminis communibus Tribus hinc inde
ationem Antecessorum Suorum in Diem Lodiernam
inadventibus feria Secunda post Festum Sancti Luce
Evangelistae in Anno 1753 inter Nobiles Catharinam
Nigorska Relictam Nobilis Matthiae Rutkowski Ge
stem Viduam tum Matthiam Swirzynski et Sophiam
Nigorska juvicem Conjuges Actores ab una, et Nobiles
Valerianum Rutkowski, Joannem Rutkowski, Joan
nem Dobrosielski Antonium Zabecki Caroli Mo
rawski Theodorum Rutkowski Theodorum Krzyzko
wski, Albertum Dobrosielski ac alios Haeredes et Posse
sores Bonorum Nigora parte ab altera Reis Quo
mediante Condescensio Honor Cameralis et Via Roba
ry Actum Lawtzina unius aut duor absentia ex Eis
non obstante ad fundum horumce Bonor Nigora
Captato tempore Via avisatione Partium hinc
ante adventum sui praecedenda ut Decretum in Anno
1747 feria Secunda post Festum Sancti Luce Evan
gelistae Judicij ejusd Lawtzina inter moderna
Partes prolatum in toto exequi et Inquisitiones
si opus fuerit expediret, causam pro exigentia
Negotij et Terminor ibidi intactum redinquendo fina
liter diuideret, quorum vel unius decisum Partes ac
quiescere sub rigore poenae banitionis sup Liste
Contravenia publicandae Districtu injuncta et ibq vi
dem Decreti in fundum consentiunt Bonor Nigo
ra ex requisitione Partis Actoreae avisata Tem
pestive Parte Reia videlicet haeredibus et Posse
ribus Bonor Nigora condescendit, quin discussionem
suam officiosam circa Actus Judicios observari soli

vore Nobis adstine fundavit Scribere impraevere intim
vit Quo in Domino Nobilibus Catharina Nigorska
Relicta Ol Nobis Matthiae Bukowski Consorte Rdeq
Matthiae Cumulus genero ejus et Sophia Nigorska Gnor
rem Sorijuribus Quidem Consorte in Spia mariti
Actoribus pter, Nobilibus Valeriano Rutkowski Otto p
m Joanne Patruo et Alberto Filiastro Dobrow Stie
pter, Antonio Szabelski Otto pter Nicolao Murawski
pter Theodoro Rutkowski Otto pter Theodoro Krzyw
wski Otto per Nobem Albertum Dobrosielski Marium
Rutkowska Ol Joseph Zabowski Relicta Conte Vigu
Otto pter, religuos Status haeredibus et Successoribus
Bonor Nigota per Nobem Albertum Bapienski
tum pter, Com parentibus et secum Judicialiter Con
troverentibus quibus Actium Controversijs indutis exa
Dicti teneri ante omnia Partes utrasq Comportare munim
ta et quaevis Jura vigore documenta quorum Possessioni Sortium e
grorum in Quibus Bonis Nigora Sito Ol NN Petri Lan
kis et Stanislay Filij Nigorskich Victor Zaluzow mo
Dernie Actricis Catharinae Nigorska Ol Joannis Bukow
relicte Contis Vidua Avi et Parentis insistere pr
tendunt, seu insistunt Dq in instanti, et quoniam
Pars Actorea Principio hujus coram Actis Negotij Cita
novensibus feria Secunda post Dominicam Quasimo
dogesimalem in Anno 1687 per Nobem Petrum Ol
Pauli Filium de Nigora Nigorski in Personam No
bilis Barbarae Filiae Christophori Nolski Consortis
Quid supe Summam Nongingentorum florenor Pol
nicalium Potem cum supra Dote in simul jungendo in
mediotate omnium et singulor bonor Suor simpli
debito recognitam, cum Testamentum ultima Vol
tatis Ol Nobis Francisci Petrykowski die vigesima
Secunda Septembris in Anno 1705 in Nigora de Scri
manu Testatoris et Amicor dignorium Subscriptum qu
nimirium Summa Centum florenor Solonicali per
Dictos Nobes Petrum Parentem et Stanislaum Filium
Nigorskie variis temporibus accomodata, et per eund
Testatorem Ecclesiae Parochiali Kuborien seu Sanct
ejusdem Ecclesiae in Suffragia Animae Suae una cu
Calice uno in Orbus Tribus Sarmis sito sibi Testatori in
quota Quatuordecem Ung obligato promissa in
Dignitate est necnon quietatione sive Cessione Bo
manualem per Illustrem Rdum Petrum Joan
nem Albertum Trzetzki Decanum Chrendy Sepo

Praepositum in Kucbork in rem et Personam Nblis Matthiae
Suwinski Actoris die decima quarta 8bris in Anno 1747mo
respectu superius annotatae Summae Centum Florenor Polonicalis
et aliarum praetensionum in testamentaria dispositione olim
Nblis Francisci Petrykowski exaratar et Ecclesiae Parochiali
Kucboriensi applicatt Subsecutam comportavit, Nblis quoq
Valerianus et Theodorus Ruthowscy Fratres inter se Patrueles
Citati Scripta manualia bina in una papiro in utraq
parte scripta, unum sup Summam Centum Septuaginta
Florenor Polonicalis die decima Septima Junij in Anno 1700
alterum sup Summam Triginta duorum Tynphonum
die vigesima Septima Aprilis in Anno 1704, per
olim Nblem Petrum Nicgorski ab olim Nbli Laurentio Ruth-
kowski in vim obligationis agror levalis utraq datt,
manu ejusdem Nblis Petri Nicgorski et Amicor Subscrā,
deniq Nblis Joannes Dobrosielski Scriptum manuale
in Nicgora die vigesima nona Julij in Anno 1717mo
per Nblem Nicolaum Nicgorski in Personam sui Compor
tantis sup Summam quindecem Tynff in vim praecomissio-
nis agror sibi p ol Nblem Petrum Nicgorski obligator
datum, comportarunt, reliqui vero Citati haeredes et Pos
sessores Bonor Nicgora nulla Documenta ad Sortem
ol Nblium Petri Parentis et Stanislaj Filij Nicgor-
skich pertinentia circa se habere allegant eoq in
intuitu Juramentum praestare offerunt, proinde
officium Cameratiale Condescensoriale decernit quate-
nus evadant Citati Inferius de nominibus et Cognomi
nibus ~~expressis in eam~~ circa p standa Juramenta expres-
si in eam Juramenti rotham prout nulla Documen
ta sive manualia sive authentica circa se habent
nec de ejsdem Partem Actoream Celant, idq in instanti
et addit Mtis ad pronunciandi Juramenti rotham tandem
quoniam Pars Actorea hocce Juramentum indulget
exinde libera Parte Citata hoc in puncto adinventa ejsdemq
Partibus causam ulterius prosequi injungit, in prosecutio
ne controversijs pro et contra Partium exauditis Documen
tisq repositis consideratis superssa eorundem Documen
tor resolutione ad revisionem agrorum seu Sortium

olim Nblium Petri Parentis et Stanislai Filij Nicgorskich Actorum Atavi Avi et Parentis hereditate nunc per heredes et Possessores Bonor Nicgora possessar cum Nblibus Vicinis se se contulit, qua peracta, suspensa iter discussione documentor ad supplementum expeditae revisionis Sortium et agrorum ad indagationem distinctam ex Nblibus Vicinis accessit et in primis Nblem Paulum Nadratowski Citatum aetate provectum convocare mandavit qui convocatus pro majori fundamento realis suae remonstrationis agror in obus tribus Campis sito ad Sortem hereditariam Nblium Nicgorskich Antecessor Actor pertinentium Juramentum Corporale per se praestandum obtulit et officium Condescensoriale sopiendo Litem inter Partes admissibili eodem Nbli Paulo Nadratowski ad inverto decernit quatenus comprobet realem per se factam agrorum remonstrationem tum Nbles Valerianus et Theodorus Rutkowscy Citati et agrorum ol Nblium Nicgorskich actorum antecessorum majori in parte vigore Scriptor sup. Coram Judicio productor superius de datis et Annis exarator Possessores evadant in eam iuramenti rotham prout nullos agros ad Sortem Nblium Nicgorskich pertinentes in fraudem et detrimentum Actorum de se celarunt nec de ejs ~~sciunt~~ in cujusnam Possessione sint sciunt, idq in instanti et addit mtis ad pronuntiandam Juramenti rotham praestitit et Evaserunt, rotha distinctim ipsis deprompta quibus Juramentis attentis Documentisq. Consideratis quando quidem officio suo constat olim Nobiles Petrum Parentum et Stanislaum Filium Nicgorskie dictos Zacky Nblis Catharinae Rutkowska Viduae Avum et Parentem Nblis quoq Sophiae de Bukowskie Nblis Matthiae Suwinski Consortis Atavum et Avum et praecipue Nblem Petrum Nicgorski Inscriptione coram Actis Castren Ciechanoviens feria Secunda post Dominicam Oculi quadragesimalem in Anno ~~[illegible]~~ 1667mo Nbli Barbarae Molska Consorti super Summam Nongingentorum Florenor Polonicale in medietate omnium et Singulor Bonor suor recognita sortes suas in

Nicgora

in Nicgora sito inonerasse, easdemq Sortes suas et agros
stantibus incursionibus Sveticis Moschoviticis et alijs Exo
ticis bellis Regno Poloniae molestis tam in Exolutio-
nem Contributionum Sveticarum alias podymnego
quam in Sustentationem vitae suae varijs vicinis suis Bo
nor Nicgora ad Scripta manualia Compactaq ver-
balia in Summis seu quotis certis obligasse, et non
nullos Sulcus (ut ex recognitione vicinor patet) Jure
hereditario divendidisse. Nobili autem Laurentio
Ruthowski Nobilium Valeriani et Theodori Ruthowskich
Avo majorem partem Sortis suae in Summis bi-
nis prima Centum Septuaginta florenor Polonicalo
altera Triginta duor Tynff ad Scripta bina manu
alia superius de datis et Annis exarata alijsq
vicinis suis ad Compactum verbale nonnullos Sul
cos et agros iam per Nblem Matthiam Suwinski
exemptos et possessos sine inseminationibus obligas
se et invadiasse, deductum est, proinde Officium con
descensoriale resolvendo anteriores Officij sui Sus-
pensiones decernit quatenus Nbles Valerianus
et Theodorus Ruthowscy Citati et Indicentes com
probent realitatem Scriptor binor in una papie
ro annotator unius sup Summam Centum Septu-
aginta florenor Polonicalo die decima septima
Junij in Anno 1700 alterius sup Summam Tri-
ginta Tynff die vigesima Septima Aprilis in
Anno 1704 utrorumq per olim Nblem Petrum
Nicgorski ab olim Nbli Laurentio Ruthowski Citator
Avo in vim obligationis agror levato idq in instanti
et addit Mlis ad pronuntianda Juramenti rotham
Comprobet quoq Nbli Marianna de Ruthowskie Reli-
cta ol Nblis Josephi Zabowski Consors vidua in eam
Juramenti rotham prout Summa Octuaginta quin
que florenor Polonicalo ex Summa Originali Centum Se-
ptuaginta florenor Polon per ol N. Laurentium Ru-
thowski ~~Valeriani~~ Laurentem ejus in obligationem agror ol Nbli

Petro Nicgorska data proveniens per medium ipsi
debet idq ininstanti et Addit Mlis ad pronuntiandum
Juramenti rotham praestiterunt, qua Comprobatio
ne Attenta decernit Judicium quatenus Nblis
Matthias Suwinski Actor Summas suprascriptas Ju-
ramento Evictas primam Centum Septuaginta Flo-
renor Polonicalis NN. Valeriano et Theodoro Rutkowskis
Filiastris et Mariannae de Rutkowskie Relictae ol N Josephi
Zabowski Consorti Viduae amittae eor per medium sci-
licet NN Rutkowskim Octuaginta quinque N quin-
que de Rutkowska Zabowska Similiter Octuaginta
quinque Florenor Polonicalis tum Seorsim Triginta
Tynphones Solis Nobilibus Rutkowskim Coram Actis
Castrens Plocens in et pro feria Secunda post F.
Sancti Michaelis Archangeli in Anno Praesenti
proxime ventura sine quibusvis Juris diffugijs pro
via Cessione in personam sui recognoscenda Solvat
et realiter enumeret idq sub poena banitionis
in Casu Contraventionis in ~~[illegible]~~ Primis et proximis Judicijs Terrestribus Za-
wskrzens in Szensko celebrandis post Contraven-
tionem publicanda et Trnus in ejsdem Judicijs Partibus utriusq
sine ulla adcitatione ~~[illegible]~~ praefigi peremptorius
post Evactionem vero Summae Nbles Rutko-
wscy de Agris per se possessis in Spatio Unius
Septimanae Condescendant et in possessionem
N Suwinski sine Inseminationibus dimittant,
Sub Simili rigore poenae banitionis in ejsdem
Judicijs Tribus Zawskrzens decernendae, quan-
tum Spectat Summam Triginta Tynphon
ad Compactum verbale per ol Nblem Stani-
slaum Nicgorski olim Petri Filium ab olim
Nbli Dobrosielski Nobilium Joannis Patris
et Alberti Filiastri Dobrosielskich Atavi et
Avi in obligationem Sulcor duor aestivalium
expositam et p Nblem Suwinski Actorem iam
exolutam nunc vero quaestionatam et retro

Solvi

solvi a Nobilibus Dobrosielskie praetensam Officium Condescensoriale Controversijs Partium ea in Cathegoria inductis exauditis sopiendo litem inter Partes propiores Nobiles Joannem Patruum et Albertum Filiastrum Dobrosielskie ad Comprobationem Juratoriam in eam Juramenti rotham prout Summa Triginta Tynphonum per olim Nobilem Dobrosielski atavum et avum eorum et Nobili Stanislao Nicgorski realiter in obligationem binorum Sulcorum aestivalium sine inseminationibus erat accomodata et ipsi non persoluta ejusque uti Successoribus rite et Lme a Nobili Suwinski persoluta est idque innutanti et addit Mtis ad pronuntianda Juramenti rotham praestiterunt qua Comprobatione attenta non posse eundem Nobilem Suwinski retrosolutionem Summae Suprascriptae Triginta Tynphonum a Nobilibus Dobrosielskie Citatis praetendere sententiat, Quo vero attinet quotas binas primam quatuordecem florenorum Polonicalium per Nobilem Antonium Zabęcki ex vi possessionis Sulci unius aestivalis per semiduo Stadia, alteram quoque quotam Octo florenorum Polonicalium per N. Annam Petrykowska Relictam ~~Nobilis~~ Consortem Viduam similiter vigore obligatoriae possessionis horti duorum Sulcorum ad Sortem toties dictorum olim Nobilium Petri Parentis et Stanislai Filij Nicgorskich pertinentes ~~Judicia~~ praetensas ad Compactum verbale datas Judicium Controversijs auditis admissibilibus ejsdem NN. Zabęcki et Petrykowska ad Comprobationem Juratoriam praetensarum per se quotatum adinvenit, et Addit ijsdem Mtis tandem quoniam haecce Juramenta praestare renitent, proinde non posse Suprascriptas quotas a Nobili Suwinski praetendere

sententiat

Jnd

de agris vero ~~ab actu~~ post Collectionem Segetum
Condescendant sub poena bonitionis in primis Judicij
Tribus Zawskrz in Casu Non condescensionis de agris in
Krzensko celebrandae ~~publicanae~~ cum conservatione
Termini publicanae Luita p utramq Partem poenae
Quatuordecem Marcarum Polonicalium Parti p Partem
Compensanda Officio vero suo instanti solvere
Decreti praesentis Vigore
Matthias Bagienski Camerarius Dni Zawskrz mpp
Lita

Officium Praesens Castren Capitl Plocen ad obla
tionem N Matthiae Swinski Decretum
Condle Infrascriptum In Bonis Inferius nominandis
officiose per Infraspecificatum S ~~Mat~~ Camerari
um Terrae Zawskrz Inter Partes Introcon
tentas platum ac manu Ejusd S Camerarij propria
Subscriptum reproducere ad acticandum actisq Per
Ingrossandum Suscepit in Tenore Sequenti
(Inserat) originale ejusd Decri Circa acta
Relicta

Actum in Cro Plocensi Feria
Sexta pt Dcam Exaudi proxima
Anno Dni 1757

Decretum in Dni
Sieporz p S Came
rarium Dni Zawskrz
Latum 1755

My Senatorowie Dignitarze Urzędnicy y wszystko Rycerstwo Woiewodztwa Płockiego ziechawszy się do Raciąża in locum solitum Obradom naszym przez prawo naznaczone to iest na Zajutrz po Seymiku Deputackim po Swięcie Narodzenia Nayswiętszey Panny na Elekcyą JW Jmci Pana Kommissarza na Trybunał Koronny Radomski na ktorym mieyscu w kosciele Farnym uprosilismy za Dyrektora Koła naszego e medio Nostri Jmci Pana Tomasza Ossowskiego Burgrabiego Grodzkiego Płockiego pod ktorego Dyrekcyą unanimi Voto et Voce nizey wyrażone postanowilismy Sancita a nayprzod na Trybunał Radomski w roku następuiącym przypadaiący za Kommisarza Obralismy Concordibus Votis JW Jmci Pana Antoniego z Damajowic Strzembosza Czesnika Ziemi Zawskrzynskiey Woiewodztwa Płockiego iako virum emeritum do Wszelkich Funkcyi ex omni Activitate et dexteritate zgodnego y doswiadczonego ktorego obliguiemy aby tę Funkcyą przyiąwszy Ea qua pollet expediował Activitatem za co Jmci in Recompensam fatygi Jego w Trybunale Radomskim podięte z Czopowego y Szeleznego ad Mentem Laudorum Anteriorum dawnieyszych JchMciow Panow Komisarzow / non Pjudicando Quidquam Tymże JchMciom ktorzy do tych czas in suo Concernenc niesą uspokoieni / Konsolacyą Dwuch Tysięcy Złotych Polskich deklaruiemy Plenipotenta na Tenże Trybunał obralismy Jmci Pana Bartłomieja Koskowskiego Burgrabiego Grodzkiego Płockiego Commitendo Jmci aby in Virtute Plenę sobie od Woiewodztwa daney Plenipotencyi wszelkie Wojewodztwa Interessa tak zaczęte do Skutku iako y teraznieysze ktore mogą

emergere circa Activitatem JWJmci Pana Komisarza
na tymże Trybunale Radomskim promowował y de
fendował oco obliguiemy Tegoż JWJmci Pana Ko
misarza aby Jmci Panu Plenipotentowi sua dexter
tate w promowowaniu Interessow dopomogł Jmci Pa
nu Plenipotentowi za Fatygę Jego ktorą podeymow
będzie naznaczamy Tynfow Trzysta ktore także z Sz
cznego y Czopowego Miasta Płocka odebrać będzie po
nien. A ponieważ Intercesserunt Fata WJmci Pan
Pawła Niedziałkowskiego Podwoiewodzego Płockiego
na przyszły rok następuiący laudo Publico Anni
1730ti do Wydawania Soli Woiewodztwu należącey
postanowionego Dystrybutora Więc ~~aby Wo~~ in locum
Onego Pseng Laudo do teyże Dystrybuty Jmci Pana Ad
ma Trzcinskiego Naznaczamy ktory concernenti od wy
dawania Assygnacyi iuxta anterius laudum po Szosta
ku Jednym od Beczki kontentować się powinien
Ninieysze zas Laudum na tym kongressie uchwalone
y postanowione Ręką własną Jmci Panu Marszałkow
podpisać do Grodu per Oblatam podać Zlecamy Dzia
się w Raciązu na Seymiku Gospodarskim Dnia 10
Miesiąca Wrzesnia Roku Panskiego 1755.

Thomasz Ossowski Burgrabia Grodz Płocki
Marszałek Koła Rycerskiego Woiewodztwa
Płockiego mpp

Officium praesens Castrensis Capitis Plocensis et Laudum Electionis Illustris infici Commissarij ad Tribunal Regni Causarum Fisci Radomiensis in Comitiolis Raciąziensis boni Ordinis constitutum manuque G. Thomae Ossowski B.C.P. Eorundem Comitiolorum Mareschalci propria Subscriptum reproducens ad Acticanae Actisque praesens ingrossanae suscepit in Tenore sequenti /: inseratur :/ Originale Eiusdem Laudi circa Acta Relictum et ad Oblationem S. Francisci Umienski.

In Castro Plocensi Feria quinta post Dominicam Misericordiae proxima Anno Domini Millesimo Septingentesimo quinquagesimo Sexto.

Decretum
Condescensionale

Decretum
Condescensoriale
In Fundo Bonor.
Brzechowo una
cu Publicatione
Super G. Plonczyn
ska Lat.

1755

236

62

Actum Jn Regia Brzechowo Feria Sexta post Festum Sanctorum Viti et Modesti Martyrum proxima Anno Domini Millesimo Septingentesimo Quinquagesimo Quinto

Coram Nõ Antonio Jo Zakrzewo Zakrzewsky Vexillifero Sandecen et Vice Capitaneo Grey Regey Sandecy Judice Jo Ossecka Ossecky M. Thomæ Jarczewsky Camerario Dnõ Regey Valentino Lotkowsky Burgrabio Grey Regey Francisco Dulecky Adami Malczewsky Antonij Leszczynsky Pauli Leszczynsky Nicolay Jastrzębowsky ac Aliis Plurimis ad Actum Grey Congregatis hac non Minus Spõ Fratre Provido Conventuali Sacræ Theologiæ de Zakrzewo Authentici et Jurati Actuario Grey Curiam.

Jn Quo Lodierno ex Limitatione per eas Lodierno Jnsidenti Jnsistendo Decreto Judicij Sui Cujus tenor Sequi Quimodi Actum Jn Castro Regey Jn Prima Quinquelarum Sandecarum Ejusdem Judicij Una cum Continuatione Antecessarum Jn Diem Hodiernam Jurisdictionales Feria Secunda post Dominicam Beati Quadem proxima Anno Dñi 1735to. Jn Quo Lodierno ad Recitationem Literalem Grey Capitaneatus Regey Venerij Sequey Stephanus a Dembowa Dora Dembowsky Rotam Regiam Generalem Ejusdem Capitaneatum Vobis Dñi Petro Cum Mariannæ Dni Laurentij Ossowczynsky Conti et Annæ de Leonora Karskich Despinden Jnnuptis Jn Primo Matrimonij Thoro præcedati Fratri et Sororibus Germanis adj. Mariannæ Bogdanska Jpsius Virginis Jnnuptæ Ulterius hac non Joannis Ossowczynsky Conjugis Hujusce Causæ Virginum Avunculo et Curatori Ad et Jngrediendum ad Causam Grey Spectare Videatis de Personis Venerij Vestri Jnsidentibus Omnibus Regore Regio et Nostra qua hac in parte fungimur Capitaneali Authoritate Mandamus ut Jn Prõs Quorelæ Causæ Officij Judicij Feria Secunda prius et primitus ad Instantiam Regey Celebrandæ per ac Peremptoriæ Comparendi ad Instantiam Dñi Actoris Muszynowsky Burgrabij Grey Reg et Ulterius de Ordine Jnvicem Conjungendum Actis Sui Vos et Quemlibet Vestrum Citetis Actrix cum Suj Maritj Virgines vero cum Curatore et Avunculo Seu Fratre Causæ Authoritatibus et Officij Jnhærendo Documento Causam Grey Subscripsan Citandi Seu potius Per Grandem par Suum Seu Nros Ministros et non Prosequentem Causæ Grey Sunt Transmissi Posimus post Natalitam Et Citatum Virginales te Dan Ennam de Karskich Dni Ossowczynsky Jn Matrimonialem nempe ad Paratam Decretæ Contradictionem Parendum

Per Quem Velimus Sententiam Scripsi Scribæ in B. Ossecka Feria Quinta post Festum Sanctorum Cosmæ Damiani Martyrum Jn Qua Citatus Anno Grey Citato.

Limitationem ac Paratos Juveris Gradus Juris in Quibus Causa [illegible]
Actis Judicis pendens Predeterminata, et hoc in Causa Sum[illegible]
mie Dotalis de Bonis Paternis et Maternis Que et Quanta Actrix
Sororem Vestram Germanam Olga Vor Concernit una cum provisionem
Actrix Locatione In Matrimonium proveniens pro se Suam Partem
trem non Solutionis Contes, proprietate nata exhibitionis Suam intitula
nob Brzeskow Solatium Patris Olim Jon Albert Kanty et Prop
de Rzeczyce Jmperem Conjugem Parentum Contis Actricis Ger
licet per Jon Kantie et Bernardina nempe Consortem Jd Bonor
ty et Bejernes Jmquitis Sorores Germanas et Alienas decessa
Juniset ede Causa Presentes Partis Jpsius Actricis Jn Gradu Ap
pis Existens notabiliter minutionis preiminationem dependita
hominum dispersionis Clendationis Vestium et Vestimentor Jnven
tanior Omnium ac Summar tam paratis Pecuniis Quam
apud Varios Credetores reperibilium Alienumq rerum Jn Scri
to Registro Descripto Equali Lance tam Actricem Quam Vor
spicien Usuj Vestro Applicationis precepta Causa Sationis de Jure
Cautelq Quibus mediantibus ad Legalitatem Interveniens Judicij
Officij Presq non Sunt Efficiat Adstans ad Videng et Audien
tio ad Satisfactionem Jnvicem Omnium Sententia Judicij Ap
pro Ultimq Solutionem Summe Dotalis de Bonis Paternis
Maternis Actricem Quo et Quanta Olga Alias Sororem Suas, Ger
manas Concernit una cum provisionibus Ad Actricis Locatis Jn
Matrimonium proveniens Injungi Penas Jn Citatione non pa
Super Vobis Signanter Sanctus et Meo Regestq Assumendo
Satore Vestro Potenti Decerni Caterasq pro Emet Causa Requisi
genta Cum Vor Stabij et Sententiari Prout Citatio Sine Pantan
ad Compa respondi Sub Jnfra Spes Pena Serta post Concep
pro Anno Dni 1755. Jn Quo Hodierno Sme Causq et pro
nis Partibus Jpsi Actoris Actrea per Suum Jurium Egregium Ju
potentem Jnscriptum Citata pro Interesse Jo Petri Kanty per Suum
agnen Scabia Plenipotentem Jnscriptum pro Interesse Delegnat Citi
per Suum Laurentium Dzierzewsky Coram Judicio Officij Prop Co
rum et Seorum Judicio Controversiq Quibus Partium Contro
versij Judicium Coram Jo Judicio Causq Jd decidendo Absentis
nem Partis Actoree Causq ad Judicium Citati Negnig Antecessa
Judicij Officij Prop Injuncta Candescensionis Decreta Eorum non
sunt Sortita Effectum Debito neglexisse Denuo Judicij Officij
Prop Condescensionem ad Fundum Bonor Brzeskow Rone Jud
et Jn defectu non Solutionis

Cum

cum Benedict Cenedij Jan Swod Judicium Ulnis Absentia non
Obstan Justus Pastuer Curiosus conducendum et Bona
Juana post Festa Solemnia Pentecosten proxime anno 926
Ventura Condescensionem Comportationem Documentor Quo-
rus Bona Cas officien ac presentes Cancell Clericus Pentz
demandabit Subus productis Considerat Solutionem Dotis Ea
moderna Actricem Eam Mareynowska quam Alias Pac Le
vores Eius respicien Assignabit sive portionem Seu Pensiones
adequatas exhibidet Decreta anteriora Judicij Cij in toto
Regnj et de finalem Effectum Deducet Partes in omnib
etiam Cathegoriam per Rejectionem ad Omnes Condescensio
nis anteriorius Decretis remipar pro Sonores et Mun Re
cognitj Enzyenj hjoria Tulerem resolvet et Pronunc No
desabit ac decidet Cujus Decisionj Partes Parere et acquie
scere debebunt et Penebunj eij sub Pena Banni Ille Ju
rno super Parte contravenien Publicand Decreti per Can
ve ex Actis Regj Capitd Hoy Regio ~~Decani Decanissae~~ Re
sidentij Mane propria Locus Regalis Castri Sdzez Judicum
Judj Officij Cog Presen Videlicet Mun Vice Capitaneus Cog
Presen presidendo Deest Superior De Actu Cgito ad Requisitio Pars
Partium Absentie ad Bona pro Actu Connotata Condescendit
Jurisdictionem Suis vere Mihi Efac proclamato Judicium
quia fundata ad Comparendum Sub Certa Judicij Endeicen
se rali Partes Dicto Mihi Actu Clamare Injunxit, Quo in ter
mino Partibus et Cuiq Actorea Dñi Albertus Mareynowsky
Castell et Arcula de Karschi presicen Conjugi Sua et Cuiq
Consorte in Capia Manu Pot. Pro Petro Karsky Citato et
presicen pdti pro Interesse Suo Anno et Decennio Karskich Ob
jicuit Innupto in primo Matrimonij Thoro procreato Permane
nti Marianna Kopydanska Virginis Innupta Uterine Sororis
per Cuius Eam Karsky Patrem Dñi Comparentibus et Secum in
dicialiter Controvertentibus Quas Partium Controversij in Judicium
Eum Judicatis Causidicis Licet Cuiq Non Nulli Citati videbuntur
Ita ~~Carolus~~ Marianna De ~~Linguentis~~ Karskie Si Laurentij
Penczynskij Consors tum Dum. Joannes Pigenowsky Enzyenda
hjoria Casuum Virginum Nuncialis et Pactor Cog in Omne
Disparetis Quoniam Vero Dñi Karsky Petrus Brochowa Ob
quem Quas Actionis presen Negotij Afficet et de Citato prioris
Judicium Condescensionale Cosq Comparens Causam Regni Jmungit
in prosecutione Jonem Dñi Petrum Karsky Ad Omnes Sequacium
Heredem ad Comportationem Documentor Quorus Bona Cas

Officium et proventus Sancto Eleazaro sententiat Vig Fris Sanctorum
in Regios Decreto Judicij Sup Salutationem Item Jura Karthy Do
cumenta Sua per Summariam Conscripta et Sigillo Primo 1727
In Co Roseng Feria Quarta in die Festi Sanctæ Marthæ Marsdale
no Jure Alberti Karthy Cum Michaelis Filius Se Theresiæ Reg
czyńska Sti Adami Rzeczyński Filia Consort. eius Sua Summan
tes Millium Ejus Selenz Respecta Dotis de Manibus Sti Adami
Rzeczyński levata Januarii 1725 In Co Sobrowicz Feria Se
cunda Festum Sancti Bartholomæi Apti Sti Stanislaus et
Joannes Brzechowscy Fratres Germani Se Feliciano Brzechow
scy Bona sua Brzechowo et Lorem in Bonin Kostrowo Wlsi
Kesznik 1726 in Secunda Junij Competracya Mgdy Ppli Sta
nisławem Brzechowskiem a Jo Wielmży Stanisławem y Janem
Brzechowskiemi Drugiey Strony o Dobra Brzechowo Kostrowo
Wlsty za Summę Szesnaście Tysięcy Dziewięć set Dwadzieścia
Siedmdziesiąt y Siedm Tymf Spisana Coż Anno In Co Rosen
Feria Quarta post Festa Solemnia Sacri Pentecosten Ss Stani
slaus et Joannes Brzechowscy Fratres Germani Se Alberto Kar
thy Bona Brzechowo cum Lore in Bonin Kostrowo Wlsty Re
signat Coż Anno w Płocku przed Festo Sancti Antonij de Padwa
Kontrakt resignationis Dob Brzechowa Mgdy Ppli Stani
slawem y Janem Brzechowskiemi Bracia z Jedney a Jo Wielgo
dzkim Karskim Drugiey Strony za Summę Szesnaście Tysięcy Kil
set Siedmdziesiąt y Siedm Tymf Spisany 1727 In Co Rosen
Feria 2da post Dnia Trzech Cznia Pentecostes Dom Mciæ Joseph us
In Zaorska Zielinsky Cum Jacobi Filius Se Alberto In Brzecho
wo Karthy Summam Dnium Millium Ejus Selenz In Bonin Kostro
wo Modo Simplici Debit Januarii 1732 Jdeż Feria Secunda in
Festum Sanctæ Mariæ Magdalenæ Sua Adamus Rzeczyński
Castellanus Ciechocinensis Cum Joseph Filius Se Joanne Sobo Hedvig
scale Joanna Eleonora et Anna Filiæ et Filiabus Karskim
Cum S. Alberto Karthy et Sua Theresia Rzeczyńska pervenit
ram Dnium Millium Ejus de Manibus Mci Zielinsky Consequendo
Dobrowo Secundo Super Bonin Kostrowo Januarii Coż Anno Jdeż
Feria 2da Ante Festum Annunciationis Christi Dni Mci Zielin
sow Karthy Succamerarius Laneburgensis Summam Dnium
Karskim Sepedict S. Alberti Karthy Filiæ et Filiabus Summam Dnium
Millium Ejus de Manibus S. Adami Rzeczyński Secundo Januarii
1732 Jdeż Feria Sexta post Dominicam Adventus Sua Theresia
Rzeczyńska Cum S. Alberto Karthy Consors Relicta Dna Se Castello

Pegaraft Cum Francisci Pinto Summam Ducos Millium Lynx Polon. Jn
Santma a prion Sancti Albi Jncepta, Jncepit 1735. Anno Jdiq
Jena 2da pridie Festu Sancte Margarethe V.& M. Mean Joannes
Pegaynsky Consors fijorie Dei Petro Ledingi Cum Dei Matthiu Ja
cinsky Relicte Vidue Mosche J. Albert Mareynowsky Civibus Mari
anne Eleonore et Anno Virginium Jnceptis Karthim Summa
Jriam Millium Lynx Polon de Manibus Nris Cal Karenj Jumoreda
Item Mle Petrowii Juelonsky Lucamerarij Varsovien Conentis
Rebelis Vidue Lerald Jncepit Coz Anno Jdiq Jena 2da Jn Vigilia
Festi Sancti Bartholomej Gil Mas Casimiri Marcinkowsky M.
Caroli Marcinkowsky Civibus Judicij Jnis de Ostrow Suprascriptis Nob Kar
thim Mille Lynx de Manibus Mle Pegaynsky Lerald Jncepit Coz
Anno Jdiq Jena Sexta post Festum Sancti Matthej Ejdem Jnspa
Polex Meis Jacobus Markowsky Judicij da Lauribren Jorg Dei Gra
thim Summam Ducat Millium Lynx de Manibus Dei Joannis Pe
gaynsky Lerald Jn Bonis Karthagn Sca Pegaynsa Dei Karthim Coadiutor.
minij Juerdam Jena Secunda post Dominicam Jnvocavit die
Decem Jnis S. Petrum Karthj Aud Ab Ant et Sam Joannem Pegay
nsky ac Alios Ab Sante Ab Altare Suo Decio Summa Mille Lucky
Jnis Lynx ex Bonis Karthagn Sca Pegaynsa Dei Karthim Coadjutor.
probauit et Comportauit. Sed Quam Jmpia Comportatione Comis
derata Jllatione Dei Karthj Judicem Actoris Jenere Jmulter Jacobi Mar
cynowskie Conjuges ad Comportationem Suorum vis Documentor Ab
nia Mercedonis Affinitas apud Jnis reperibiliant Censet Coz Jnis
stantis et Quia Jam Jdq Dei Marcynowsky Conjugi Calumniando Decre
to Judicij Coz Condescensionali Monimenta Certa apud se Castel
lat poste Rudam Mentra nam Super Summam Ludovig entorien
Lynx per Jdem Antonium Karthj Jnis Alberti Karthj Cz 23 Jenij Cent
1730 Dat Jdem gnoq Scriptum Certum Manuale die Jma Decembris
Jn Anno 1730 per Honestum Andream Kwiatkowsky Civitat. Cra
cou per Cros Decem qualifenas et Juniores alias Jurisdictionis Cracou
Coz Dim Jnis Alberti Karthj Cum Declaratione Dein Comparit Coram
Jriam Extradationis Dat nec non Jdq Scripti Manuale Die 22 Jn
cembris Jn Anno 1735 Jnis Scripti Submerenate Conzorten Suam
Joan Theresiam de Pegaynskie de Summa Mille Lynx Decretatam
Comportamenti Quoniam Partes Coz Utres Super Comperendo Loco
manti Jn Judicio Condescensionali Respondi et Dein Adiverium con
municato non prevalent Jnis Sufficientes Jm Documentos a se
Adiversices Comportationem Ejlapsant proinde tenet Coz Jnis
ter Actoris Citatos Coz Dn Karthj et Marcynowskie Conjuges
ad Sufficientem Comportationem Sententiat Coz Jnis Instantis

et Juramentum loco Confirmationis Comportationis et de Fidei Sacramentum Corporale iste se tradunt proinde admissi Judicium Condescensionale Decernit Quatenus Comprobent in Eam Juramenti Rotham prout Alia Documenta per Comportata Circa id habent nec de Eos Ulteriam Jus Jacent nec etiam Jo Opodum pari Parti Cedant et Addet Mlo ad Rotificandum Eos Partes Quo ad Rotificat Mlo tam Suis Petitis Quam et Jo Alberto Mazzynowsky Burgrabio Cos Rogen et Elizabeth de Sandis Moroni Conjuges Juramentum Corporale Recta Superius ex Ipsi Jesu Cenibus ad Imaginem Crucifixi Christi Dni Jos Tenuit Suo Judicium Condescensionale Admisit Quos Partes ad Ulteriori Comportationes Documentos Liberis Jurament Ulterioribus Partium Controversijs Caudis Quando Eorum Documentis per Eam Petitum Rotificat Alim Absoni et Jus Pa Copia de Egregiosche Matrimonialibus procreati Silium Nomor Chowo et Sontkowo Mlis Sandem Sui Cosam Judicii Condescensionali remisit et Suis primo eis Contracta Coste Jno Elim Stanislaum et Joannem Brzechowski Fratres Jno de Germano Una et Albertum Sandy Modeni Affati Parentem Quondam Di Michaelis Sandy Silium Parte ex altera respectu Bonor Nationis Nomor Brzechowo et Sontkowo Mlis Jacens Jn Anno 1726 Con scripte Hoc Die Vesta Sancti Antonij de Padua Datuate Actis Cos Pos Vena Causa post Festa Solemnia Sacri Pentecostes Ar no Cos per Partes Utrasq approbate pro Summa Sexdecem Mil lium Septingentor Septuaginta Septem Dyz pro Qua Nomor Condictata Constitutis Jum et Assignatione Actis Cos per Eosdem Nos Brzechowski Jn Eum Supradicto Ex Alb et Sandy Super pdicta Bona Brzechowo et Sontkow Jn Bonis Sontkowo Mlis Sandy Anta Jum, Inscripti Precedentibus Litis et Sandy Prima Vena Secunda Jn Vigilia Festi Sancti Bartholomej Apti per Meum Antecessum Mazowiecky Cum Mlo Carolo Mazowiecky Judi cio Jno Destinata Litium Super Summam Mille Dyz Polog de Mu neris Mlis Joannis Jacobi et Assignati Cracoviensis Gloria Secunda Vena Sexta post Festum Sancti Matthej Apti et Evangelistæ Meum Jacobum Mazowiecky Judicij Cracoviensis Actorum Summam in Duob Millium Dyz Polog de Manibus Quos Mlo Ex Assignati Secundi Ultroq Jn Castro Posnan Jubilæo 1726 Jn Regni et Senatus Jo Sti Fridericj primi Cum Jo Matrimo Sanctissimi Cardi ab Opens Magistri Jo Mariani Laboscowski Secretarij Jo Alberti Mazzynowsky Mariannæ primæ Virginis Principis Jo Sobi Magnæ Ducis Pomeraniæ Consortis Eleonoræ et Annæ Virginum Principum Patris et Sororis Jno de Germano Fratribus Una cum Summa ad

Pensionem

provisione Pendentia Andr Gonçj ex Parochia Sti Petri Vimin
Sabbato Feria Secunda post Dominicam Misericordiæ Anno 1731
Inter Joam Petrum Sarde ex una et Rdum Joannem Rodrigues
ac Actor Parte ex altera Prolato Suo Decto Examinat Denat Primus
Mille Gonçj altenius Quingentos Gonçj Juramento Compro Sale ex Bonis
Fuchary seu Regestro Memorab Mri Rogerij Nardelli Decto
Parochiæ Sabi et Servitor Cindicatio Subrogatus et Quæstrix
ecclæ hac parte Omnes Summas in unum Computatas Quæ Cum
quam Viginti Unius Millierum Reis Ducentos Septuagenta
Septem Gonçj Solos Ducatorum Valet et Deducta Ope Partis
ne Substantia in Bona quæ Paterna Substantia et Remoducta
Inscriptione Actrix per Joam Albertum Sarde Nodum Sibi Sobri
Sardi Parentem in Personam Sui Thori Ope Regestri Ecclæ Cinconti
Sui Matris vero Jmo se Agere Super Summam Ex Millium Gonçj So
los in Vim Boni Levatis Coram Acto Loco Horæ Quinta Pri
die Festi Sanctæ Mariæ Magdalenæ Jn Anno 1731mo Nostræ Cordi
Ser Apparet Summa Exsortiali Cedulæ proinde exclusa Cum
ma Cui Ex Millium Gonçj Solos Materna non vixit ex Summa
restant Paterna Quindecim Millium Ducentos Septuagenta Octo
Pedes Ope Solos Gonçj Sua Sarde Omnes Jmo se Sorores Germanas
Legare Legii et Usufructu Fruxis Ope Bonorum Suorum Germanum
ad Suarum Sortis non Summa Quas Jn Vim Boni Compositoris De
bere Declarat et Examj Illas per Septuagenta Recognoscitur
Examinata Hoc Gonçj Prospor Frigiola Duor Spectatæ Ecclæ Sabbatar
Suo vero Spectat Summam Maternam Ex Bonorum Gonçj Solos Quin
dem Ecclæ Supradicta Thesopia de Rogezymalia portune Pri Albertus Sar
dus Reluctat Censors Vidua Jn Suo Statu Viduali Custodia ex Ca
Summa Sibi Ex Maritum Quæra Summam Decem Millium Gonçj So
los Antonio Lopes Sarde Coram Acto Loco Horæ Tertia Sexta post
Meridiem Legationum Jn Anno 1733 Simplici Debito Quæ Script proinde
Judicium Condescensorale non Sopa Summam Cang ex Millium
Gonçj Solos Ex Talem Sua Sororis a Suo Patre Sarde Habere Suo Clendes
demenit tantum modo Summam restang Quatuor Millium Gonçj So
los Successores Quæ Omnes ex La procedang Videlicet Suo Sobri Do
Gonçj Sancheres Ursalam Pri Alberti Thurzynowsky Ux Mariannam
Pri Sabinowsky Ursalam Pri Alberti Thurzynowsky Ux Mariannam
Pri Thomczynsky Cassetas Germanas Cleonardas Regines Gonçj Sarde
rem et Sorores Jmo se Germanos Quæ per Procuratorem Suum Ex
rem Supradictæ Ursalam Pri Alberti Thurzynowsky Ux Mariannam
dere Declarat Decernendo Quatenus Quem Pri Sobri Sardi ad Rece
Bonis Paternis Septuagenta Octo Millium Ducentos Gonçj et Quos Primar ex
ginta Ducat Alteram ex Materna Summa Quindecim Millium Quingen
rum Septuagenta Unius Gonçj Supra Declaratos Solos Unius ex
derant ne Petitis Actis Jn Vim Ephemeridis Dni Compositoris ad hoc
Ursalæ de Sardis Pri Alberti Thurzynowsky Ux Mariannæ Sororis
Germanæ Jmo se Pri Pro Quæ Secunda post Festum Sanctæ Cruc
Gonçj ore Tenus Coram Officio Actoris Loco Horæ Quinta Pri
Meridiem Jn Domo Mansionis Et Absente Reo Jn Jure Jn Personam

Actum in Fundo Bonorum Zakrzewko Feria Tertia post Dominicam Exaudi proxima Anno Dni 1756to

Coram Gnoso Josepho Kozłowski Camerario Trn Plocen in Praesentia Nobilium Antony Zakrzewski, Josephi Kolczynski Antony Rybicki et aliorum Nobilium ad Actum praesen Congregato, nec non Mlis Rni Gnalis Provid Josephi Płocienniczak de Villa Kruszczewo authi et Jurati actui praesen assistenc et Eunc acclamanc.

Jis quidem Gnosus Camerarius Trns Plocen Satisfaciendo Decreto Judicij Trns Plocen in Sepre Feria Tertia post Festum Sancti Martini Pontificis in Anno proxime praeterito 1755to. Inter Gnosos Kotarskie Cunges acto abuna et Consortes Nobilium Czachorowski Komorowski ac alios Cito simul et acto Pte ab altera lato, nimirum quo Decreto Condescensio Judicij Trns Plocen Camerariatus unius absentia non obstante ad Fundum Bonor praesen Zakrzewko et Kotarczyno capitato tempore est adinventa. hocq Decreto injunctum est ut Gnosi Camerarij seu unus Gnosus Camerarius Trns Plocen ante omnia Comportationem Documentorum quorumvis per Partes subsequenc praevio Juramento injungerent seu Injungeret, quibus comportatis Fortunam post ob Esam Marianam Kolczynska Virginem in nupta sterilitate decessam in Ptes successive devoluto exdivideret, de Inventarijs rebus mobilibus in quacunq forma existenc post eanc derelicto circa quem ex Successoribus haerenc inquireret, et Investigaret, Eorunc Inter classes Divisionem aequalem peragaret, de Desolatione sive reperatione auctis vel Diminutis Inseminationibus indagaret, Inquisitiones si opus fuerit expediret, Calculum cui et a quo piste provenerit reddendum demandaret, Praetensiones Cunctas et singulas inter Partes Exortas sopiret, Decisa itaq Causa Suprascra in Bonis Zakrzewko, Jurisdictionem suam

ad Bonor

Jmf

ad Bona Kotarczyna transtuleret, ibidemq ex comporta-
tis Documentis per Partes, constituta Massa Substan-
tiae et Nlis Alberti Kotarski, Dotem competentem de Ty-
nis Paternis et Maternis Sororibus assignaret, Solutio-
nem Ejusq cum praefingendo rigore injungeret, Partes
in omnibus et Singulis Praetensionibus nihil intacta
et irresoluta relinquendo decideret, dispudicaret et mo-
deraret, fusius eorq Decreto praemissa explanante
ad Bona Superius in actu connotata condescendit, ibi
Jurisdictionem suam Offsam fondavit, Partesq ad sui
comparenae eiusq Mli acclamare fecit, Quo in Termino
acclamato Partibus ips et quiq acto per Gnosum Geor-
gium Kotarski suo et Consortis suae nomine pltr, Cit-
simul et acto pro Interesse Nlis Sophiae de Kotarskie
et Nlis Francisci Lisowski Relicto Consortis Viduae
per se pltr, pro Interesse Nlis Catharinae de Kotarskie
primi et Nlis Dalbogy Przyboiewski Secundi nuptus
et Nlis Michaelis Komorowski Relicto Consortis per
Nlem Hyacinthum Przyboiewski Filium suo et Matris
suae nne pltr, pro Interesse Nobilium Mathiae Kozier-
wski et Felicianae Slecienska primi et Nlis Adami
Kotarski Secundi ad praesens Voti in iscem Congum Victri-
ci et Matris tum Nicolai Kotarski in primo Matri-
mony thoro progeniti Filij per Eosq Nobiles Kozier-
wskie Conges Parentes Suis et Ejusq Filij minoren-
nis nominibus pltr, pro Interesse Nlis Magdalenae
de Kotarskie Nlis Andreae Krasinski Consortis in
assistentia Nobilis Pauli Krasinski Amici proximioris
nomine pltr, pro Interesse Nlis Franciscae Kotarska
Nlis Joannis Burski Consortis in assistentia Ejusq sui
Mariti pltr, pro Interesse Nlium Francisci Czachorowski
et Mariannae Lisowski et Nlis Francisci Lisowski cum
Nlis Sophia Kotarska procreato Filiae Inviscem Conju-
gum pltr, comparenae et secum judicialiter Contro-
vertenae

controversiam. Quibus Partium Controversijs exauditis
Tenen ante omnia Partes utrasq comportare Documen-
ta quaevis Fortunam et Nobilium Mariannae Virginis
Innuptae Partium principaliter secum Jure agentium,
amittae sterilitate de hac Luce decessae, et Annae et Nlis
Alberti Kotarski Consortis Matris Kolczynskich evin-
centia Judicium praesens Condescensionale censet idq
in instanti. Comportarunt Nles Franciscus Czacho-
rowski et Marianna Lisowska Conges Portionum a
Nobilibus Turskie Conjugibus et Catharina de Kotar-
skie primo Przyboiewska expost Komorowska seu
potius ejus Filio in Bonis praesens quam suae Por-
tionis Possessores, Documenta varia in Fasciculo
uno ad Causam praesens Spectans, Jamvero Nlis Geor-
gius Kotarski nonnisi Resignationem per admodum
Rdum Casimirum Kotarski Parochum in Pokicie in
rem sui Super Sortes Bonor Jakrzewko et Kotarczy-
no coram actis Castrensibus Plocensibus Sabbatho ante Fe-
stum S. Mariae Magdalenae in anno 1754to. recognitae
ac manifestationes conjugum Sorores facta et Processum hac
in Causa inhoatum in Judicio suo Condescensionali
reproduxit, alia vero Documenta nulla praeter repro-
ducta habere penes se infert, caeteri quoq Citati simul
et acti in Comparitionem Decreti praesens Intrantes
eaeq Documenta ipsi comportare injuncta sicut prae-
sens in Trno comparent tamen extra Possessionem
omnem, Impossibilitatemq Comportationis Documen-
torum extare esse allegant, circa hanc itaq Compor-
tationem praemissorum Documentorum Partium
Illationibus exauditis, referendoq se ad Decretum
Judicij Trris Plocensis ex quo praesens peragitur actus
Condescensionis Sententiat Judicium Quatenus Par-
tes eaeq omnes Sufficientius comportent praevio Jura-
mento

Jmo

juramento Documenta Fortunam ob Suprascrat Nobilium Mariannae et Annae ob Nlis Alberti Kotarski Consortis Kolczynskich Sororum germanarum enucleantia idq instantanee, et addit Eisdem Nlis Suprascrus Judicij Lui apparitor ad pronuntiandum Juramenti Rotham. Et quoniam hocce Juramentum per Partes sibi Inductum Ideo Easdem Partes ab ulteriori Comportatione Liberas facit et pronuntiat, et ad Revisionem praemissorum documentorum accessit. Quibus Lectis et Lustratis quandoque Judicio suo Condescensoriali Deductum est, ob Gnosum Andream Kolczynski ob Francisci Filium Sortium in Bonis praesentis Zakrzewko ex re quaesitarum per Eundem ob Parentem ejus resignationum et aliarum Transactionum haeredem fuisse, post Fataq Ejusdem Filios ob Nobiles Jacobum Joannem et Valentinum Kolczynskie hanc ipsam haereditatem Jure naturali devolvisse, Insuper per Eosdem Sortes ab ob Nobili Stephano Kolczynski in Bonis Kolczyno Małysze, Kolczyno Zakrzewo, Kolczyno wielkie, Lukoszynko Trąbczynskie attestante Contractu resignatorio de data ejus in Kolczyno Zakrzewo die 17ma Septembris in anno 1687mo inito et Confecto ac ipsamet ossa resignatione coram Actis Castrensibus Plocen Feria Secunda post Fm Visitationis Gmariae 1688vo anno per Eundem in rem ob Nobilium Joannis et Valentini Kolczynskich subsecuto Jure perpetuo quaesivisse, post Fataq Sterilia Eorundem ob Nlium Jacobi Joannis et Valentini Kolczynskich Sortes praenominatas in ob Gnosas Mariannannam Virginem Innupta similiter Steriliter decessam et Annam ob Nlis Alberti Kotarski Consortem modernam actu Matrem et amitam Kolczynskie Sorores germanas licet Documentaliter hanc ipsam germanam Consanguinitatem Earundem Sororum cum ob Suprafatis Nlibus Jacobo Joanne et Valentino Kolczynskie deficientibus hoc in passu Documentis non probantibus

Partibus

Partibus tamen sibi abinicem quam etiam per Vicinos Nobiles Eanq, tum et Possesionem actualem ad Klis Mariannae Kolczynska Virginis post demortuum caput ad Klis Annae Kolczynska ad Nlis Alberti Kotarski Consortem prior tempore decessam judicialiter agnoscentibus Jure Successivo decessas esse, ac ultimarie Easq ad Kles Mariannam et Annam Kolczynskie Amittam et Matrem Fratis suis praedictam Substantiam modernis actis et Citatis porrexisse, et illos Successores nonnullos Possessioni Sortium praefatis insistisse, Idcirco Judicium praesens Condescenq attentis praemissis Documentis et alijs Probationibus Fortunam Kolczynscianam Maternam demonstrantibus aequali Jure tam in aedificijs Cunalibus quam Subditis Areis, hortis, pratis, Campis, Sylvis, exdividendam declarat, et ad Eanq se se contulit. Tandem quoniam circa praemissam Exdivisionem post peractis revisionem Camporum Latifundiorum, dimensurationemq nonnullorum agrorum per Judicium praesens expeditis Mnesq Georgius Kotarski unus ex Consuccessoribus qua Frater germanus beneficio Legis nititur et se omnino eaq Tutatur, haereditatem Ejusq Fortunae Maternae sibi adjudicari efflagitat, ac aequalem Portionem cuiq ex Sororibus solvendam (mediante Constitutione Massae Ejusq Fortunae à Judicio praesenq tam ab ipso quam Sororibus ejus praetensa) esse offert et declarat, Quam obrem Judicium praesens Condescensoriale Siquidq Fratres omnes non modo in Bonis Paternis, verum etiam Maternis ex re representatici nominis haereditare debent, Eunq Gnosum Georgium ~~Kotarski~~ Patruum, ac etiam

Nobilem

Jmo

Nlem Nicolaum Filiastrum competenti annorum aetate de-
ficientem Kotarskie Lege jubente circa hereditatem
praemissarum Sortium in Bonis praesens Kolczyno Za-
krzewko, Kolczyno Małysze, Kolczyno Wielkie, Łuko-
szynko Trąbczyńskie conservandos jubet et Eisq ad-
judicat, ad Constitutionemq Massae Earunc Sortium ap-
tantibus Partibus condescendit, cum itaq ex Documen-
tis praecipue Resignationibus diversis Actibus per ob
Nlem Franciscum Kolczyński quaesitis, et Gradu Gene-
ologiae in actis devolutis, praeter Summam Mille Cen-
tum Tynphonum Contractu supra Connotato 4 Decima Sept-
bris in Anno 1687mo resignatorio Inter ob Nlem Stepa-
num Kolczyński abusa, et ob Nles Jacobum Joannem
et Valentinum Fratres inter se germanos Kolczyńskie
Pte ab altera inito et Conscripto ultra Summas ad depor-
tandum hocce Contractu assumptas tamen quantitatem Ea-
runc non specificatas pro pretio demonstrantem
De Existentia Ejusq Fortunae Judicium plene informa-
ri nequit, Ideo Eandem ex reviso Statu Bonorum Lustra-
tione Camporum, Latifondiorum praecipue in Bonis
Desertis Kolczyno Małysze, et Łukoszynko Trąbczyńskie
latius et longius quam in Bonis Kolczyno Zakrzewko
et Kolczyno Wielkie, protendentium, consideratis etiam
Accidentijs proventualibus obloquentibus Contracti-
bus Arendatorijs tam cum Nobili Francisco Czacho-
wski pro quota viginti Tynphonum quam Nobili
Mathaeo Suchodolski pro quota Viginti Sex Tynphonum
per nonnullas Sorores nempe Nles Magdalenam Nli
Andreae Krasinski, Franciscam Nlis Joannis Burski
Consortes Kotarskie intuitu tantum portionum suarum
initis et Constitutis, Eodemq Proventu majori habere
valenti

valenti praeoculis habito, similiq alias Sorores et Fra-
tres respicienti animadvertente. attenta quoq quantita-
te Subditorum sine juvaminibus quibusvis existentium
utpote Laboriosorum Martini Krolik et Ejus Mariannae
Uxoris, Valentini Stryjkowicz ac Uxoris ejus itiq Marian-
nae una cum Liberis Marianna Laboriosi Mathei Consor-
te, Matheo altero, Ignatio Rosina Salomea Ancillis ado-
lescentibus, Sophia Annorum Sex, Catharina annorum
Trium, Francisca Annorum Septem innuptis in trino Ma-
trimonij Thoro procreatis, atq Mathiae cum Laboriosa
Marianna Subdita nupti et Eorunq Ludovici Filij
Deniq Thomae cum Laboriosa Sophia Ejusq Fundi Si-
militer Subdita Matrimonio juncti et Eorum Liberis
Ursula et Catharina minorennibus in eaq Fortuna com-
manentium ad justum Pretium Summae Septem mil-
lium Quingentorum Tymphonum reducit, et hanc non
aliam Massam Substantiae constituit, et agnoscit, Sicq
constituta pretij praemissi Substantia Signae per ad-
mone Rdum Casimirum Kotarski Parochum Rokici-
nensem Onus Summae Quingentorum Florenorum Po-
lonicalis Anteactorum haeredum Nobilibus Kolczynskim
Deportatum, et Nobili Francisco Lisowski edisserente
obligatione assa in Castro Plocen Feria Quinta post Fe-
stum Divisionis Sanctorum Apostolorum in Anno
1726to recognita, iam autem per et Nlem Franciscum
Lisowski Nobili Mariannae Lisowska Nlis Francisci Cza-
chowicski Consorti, Filiae suae vero Fa Sta in Crno Fe-
sti S. Joannis Baptistae 1733tio anno ibidem praeco-
missum esse videtur, qua ex re exclusa ex pretio Bono-
rum praesens Summa Supraseora Quingentorum Flo-
renorum

Jus

Polonicalis pro onere declarata Nlem Czachowska resp-
cienti ad aequale Dispartimentum in Capita Septem
Admore Rdi Casimiri Parochi in Rokicie seu ab eo Jus
quaesitoris tum Nobilium Georgij, Nicolai et Adami
Filij, Sophiae et Nlis Francisci Lisowski, Franciscae
Nlis Joannis Burski, Catharinae primi et Nlis Da-
bogij Przyboiewski Rdi voti et Nlis Michaelis Komo-
rowski Relictae viduae, Magdalenae Nlis Andreae Kra-
sinski Consortum Kotarskich et Nlis Alberti Kotar-
ski cum et Nli Anna Kolczynska procreatis Filiorum
et Filiarum, nonnisi Summam Maternam ex haere-
ditate provenientem Septem Millium Centum quin-
que Tymphonum grossorum decem respicere debere Judici-
um praesens Condescensionale sententiat, et ex eaque
cuilibet Eorum per Mille quindecem Tymphonum gros-
sum unum et Solidum unum, in Classes dividendo
adjudicat, Decernendo Quatenus Generosus Georgius Ko-
tarski Earunque Sortium insimul cum Filiastro suo
haeres (prout se judicialiter obtulit) detruncata sua
Portione ac Admore Rdi Parochi Rokicinensis ex re quae-
siti ab ipso Juris haereditarij, tum relictis circa se
Summarum binis Portionibus Nobilium Franciscae
Nlis Joannis Burski et Magdalenae Nlis Andreae Kra-
sinski Consortum Kotarskich iam in aetate prove-
cta steriliter inventum post Futura Fata earum Suc-
cessionem praedictarum Summarum tam sibi quam alijs
Consuccessoribus praesenti in Trno se sistens porri-
gentium Summas saepefatas has Portionum, et quae
Nobilibus Sophiae Kotarska et Nlis Francisci Lisowski
Relictae Conti viduae Matri, tum Francisco Czachowski
et Mariannae Lisowska Conjugibus Genero et Filiae

primam

primam Mille Quindecem Zyntheri grossum unum Solidum unum ex pretio hereditatis predicti Sortium provenientem, alteram Quingentorum Florenorum Valore ex onere pubulantem, Tertiam Quingentorum Zyntheri ex Sortione Rli Romerusky seu Ejus Filij Rli Hyacinthi Szybcierski attenta Inscriptione Pta 4ta in Vigilia Festi Nativitatis S. Joannis Bpte A. 1. Simo anno in Cy Loco per eund. Rlem Szybcierski in Persona Rli Zacharewski Subscripta. Jam autem Rlis Catharina Kotarska primi & Rlis Szybcierski Ad Vota & Rlis Romerusli Relicta Conti nuae Matri seu Ejus Filio Rli Hyacinthe Szybcierski in primo Matrimonij Thoro progenito Summam Quingentorum Quindecem Zyntheri grossum tantum Solidum unum restantem ultra adjudicatam supernus Rli Zacherewski Summam pro onere Detruncatam coram Actis Capitul. Loci Cy et pro Festo Sti Petri Festum Sanctorum Petri et Pauli Apostolorum in anno presenti ventura proxima pro minenda Suppraxi ad Summam tam Consortialis quam Rubilium Matrimonialis provectarum Securitate preter Summam Quingentorum Zyntheri Patito Rli Zacherewski agnitam Locationi non obnoxiam ad manus Servi Valentem sine quibusvis Juris Effugijs et Subterfugijs sub Pena Banitionis in Casu Contraventionis circa Insinuationem faciendi publicand. Solvat et realiter enumeret, Ita quod Rles Dioscla Zacherewsky Conjuges et Szybcierscy Eand. sub simili rigore teneant de Solvendo pro die Festi per se Respective in una Septimana pt Solvatas Summas in Presentia Duorum Rubrorum et Rlis condescendant Sortes eand. quam Possessionem et Rlis condescendant, Sortes eand. quam Possessionem et Rlis condescendant, Sortes eand. quam Possessionem et Rlis condescendant,

Jus

Georgij Kotarski tradant et dimittant # Luita Pœna Tri-
um Marcarum Pol. per Gnosum Georgium Kotarski Po-
ti et Judicio totiq Parti in Trno Suprascro Judicio ve-
ro ininstanti solvend. Porro quo spectat hæreditatem
Nlis Nicolai Kotarski Possessioni vigore Juriumq
suorum Nlis Felicianne Siecinska primi od Nlis Ad-
mi. Kotarski Ud ad præsens nuptus Nlis Mathiæ Ko-
zierowski Contis ab eorq od primævo Marito ipsi Ser-
vientium Subjectam obstante ejus minorennitate Ju-
ra ex Tertia Sorte hæreditatis ipsi respiciens Bo-
norum prærecensitorum deportare non valentis po-
quam attigerit Annos competentes Liberam Exempti-
onem Tertiæ Sortis Ejusq Fortunæ à Gnoso Georgio
Kotarski Patruo Eiq Judicium concedit, et modo Se-
ptimam Partem Bonorum ac Subditorum respe-
ctive Amittan et Patrui deoccupare permittit, Quo
denique Interest prætensum Subditatum et quæ per
Nlem Hyacinthum Przyboienski Laboriosorum
Joannis Personæ Liberæ et Agnethis de hisce Boni
Subditæ Nativæ invicem Conjugum profugorum vi-
gore recognitionis Mancipij Subditatus coram Act.
Castren Plocen Sabbatho post Dominicam Rogatio-
num in Anno 1755to per Eunæ Laboriosum ipsi
facti, tum Seorsim per L. Thomam Sarnowski Eiq
Scripto certo manuali d. 12va January in A. 1753to
in Bonis Zoltowo magna dato se pro Subdito invin-
culatum. Tam quoq per Nles Mathiam Kozierowski
et Felicianam de Siecinskie primo Kotarska ex post
ad præsens voti Conjuges Laboriosi Mathiæ Scriptoitiæ
Nihilominus Provisiones à Summis Nlium Franciscæ
N. Joannis Burski et Magdalenæ N. Andreæ Krasinski
Contum Kotarskich in Fundo relictis, Ille Kotarski quolibet Anno pro me-
dium Septem Tyrn à Centum provenien Eisq pendat et resti-
tuat sub Pœna Banionis pt Aliquam Contraventionem in primis et
primis Judijs Cred Plocen publicanda.

Scripto itiæ manuali in Bonis Kolczyno Zakrzewo d.
4ta Junij 1751mo anno exre ineundorum cum Labo-
riosa Marianna Ancilla de Iisdem Bonis Subdita Matrimo-
nij Votorum in Subditatum ~~et~~ Eisdem ac ipsorum Successo-
ribus ex utroq Thoro procedentibus traditorum, Judicium
Condescensoriale Sæpenominatos Subditos Fundo an-
nexos / præter Laboriosum Joannem una cum Uxore
Agnethe aufugis ad mentem Supraseræ officiosæ
recognitionis ad Nlem Przyboiewski Spectare Hæ-
redibus adjudicat, Lsam vero Mariannam Laboriosi
Martini Filiam Ancillam apud Nlem Andream
Kowalewski existentem, Cujus intuitu Processum per
Nlem Czachorowski ad officium Castrensem Plocen
instituisse, elicitur, Eisdem Nlibus Czachorowskim
Conjugibus Judicium præsens agnoscit, et Liberam
Vindicationem indigitat. Prætensam autem ab ali-
enationem Subditorum bonificationem dignoscen-
do quoniam tam ex Investigatione per Judicium
suum peracta, quam Partium judiciali agnitio-
ne compertum est, Admodum Rdum Casimirum
Kotarski Parochum in Rokicie Laboriosos Lau-
rentium et Illri admodum Rdo Andreæ Zakrzewski
Decano Dobrinen, Franciscum Kli Josepho Kolczyn-
ski, Joannem ad se receptum, Annam Iisdem Mariannæ
Gaiewska Relict et Gnosi Joannis Stawripinski Conti
Subditos et Subditas de Eisdem Bonis nativos Innupto di-
vendidisse, Laboriosam Mariannam itiæ Subditam ad se
accepisse, Exindeq Consuccessores suos pariter respi-
cientes injuriasse, Ea propter Judicium præsens Con-
descensoriale Gnosum Georgium Kotarski uti ab eodem
admodum

Ad mor. Rdo Kotarski Fratre suo Jurisquaesitorem ad Sa-
tisfactionem pro praemissis Subditis ab alienatis Stringi
Sententiando quatenus pro quolibet Subdito Centum Mar-
cas Polonicales, iam vero pro Ancillis Subditis per quin-
quaginta Marcas, itidem Polonicales Taxam eorum efficientem
Quadringentas Marcas Polonicales in Capita Septem di-
videndo per Quinquaginta Septem Marcas Polonicales
grossos sex Solidos duos efficiens detruncatis ex Eisq. pro
se binis Portionibus ac etiam relictis Nobilium Bursk
et Krasinska Consortum in Fundo similiter binis Por-
tionibus nonnisi Trinas Portiones supraseran. Marcas
Nobilibus Sophiae ob Nlis Francisci Lisowski et Catha-
rinae primi ob Nlis Daebogy Przyboiewski Secundi Voti
ob Nlis Michaelis Komorowski Relictis Consortibus
Viduis amittis, tum Nicolao minorenni Fraterno Ko-
tarskim Easq. Portiones cuiq. ipsi per Quinquaginta Se-
ptem Marcas Polonicales grossos sex Solidos duos et quae
Nlibus Lisowska et Przyboiewska Viduis ad manus
earum, Nobili autem Kotarski minorenni praeisa
Securitate Coram Officio et actis Crem Plocen. pro Re-
mino Solutionis Summam superius adjudicatam ac
sub simili rigore in ibid. extendendo Jnctis Gnosus Geor-
gius Kotarski solvat et enumeret, Ad extremum
reparationem Nlis Francisci Czachorowski Sopien-
do juncti per omnes Consuccessores pacificari debitam
Demandat Judicium praesens Condescensoriale Quatenus
Gnosus Georgius Kotarski tam ex Persona sui quam Fratris
ad mor. Rdi Parochi Rokicinen. ac Nlium Bursk et
Krasinska Portionibus apud se relictis, tum distinctim
Nles Nicolaus Kotarski minorennis seu magis Mater

ejus

ejus Nlis Koziewska, atq Catharina de Kotarskie
ultimo voto Komorowska aut Filius ejus Nlis Hya-
cinthus Przyboiewski, deniq Sophia itiq de Kotar-
skie ob Nlis Francisci Lisowskj Relicta Consors in dua
pro extructis noviter aedificijs nempe Granario, Se-
ptuaginta, Holodio Triginta, Gasa Cmethonali simi-
liter Triginta Tynphone Valorem ex moderamine
Judicij sui adinventum pro eorq Termino ut supra et
subsimili rigore solvant et enumerent. Denulti-
mum quo ad Calculum per Gnosum Georgium Kotar-
ski haeredem extra Possessionem existentem, à Pos-
sessoribus excipi praetensum. Siquidem ex Contracti-
bus Arendatorijs Annorum 1745ti, 1751mi, 1753,
1754, et 1755ti Inter Nles Burskie, Krasinskie,
Przyboiewski cum Nli Francisco Czachowski, et Ko-
bilibus Mathaeo Suchodolski ac Marianna Kłobu-
kowska Conjugibus initis et Conscriptis et per Judi-
cium praesens Condescensoriale Subscripta Summam in
nonnullis Contractibus Viginti, in alijs vero Viginti
Sex Tynphone ex una Sortis Portione apparentem
per Easdem Sorores percepisse, ob vero Nlem Adamum
Kotarski Possessioni plus minus viginti Annorum
ut Partes agnoscunt insistisse, et Ejusdem ut fruisse,
Gnosum quoq Georgium Kotarski ut ex ejus propria oris Con-
fessione Possessionem praemissam licet inhoasse, ac post brevi
tempore Eandem deservisse Judicio suo constat, Quo
circa Judicium cum tamen plene de majori quanti-
tate Proventus ex re non conscriptorum per Partes
in quolibet anno Regestrorum, Ignorantiamq Acci-
dentiarum informari nequit, in rebus dubijs prae-
scindendo

Jus

praescindendo Juramenta ex moderamine Judicij sui
Summam Eiusdem ex Calculo Ducentorum Tymphone
demptis Oneribus Reipublicae et alijs expensis adin-
venit, Arbitraturque Judicium praesens Quatenus quin-
Capita nempe Nobiles Koziewuscy Conges ex Portione
Nlis Nicolai Kotarski Filij minorennis, tum Cza-
chowuscy Conges, atque Hyacinthus Przyboiewski aut
ejus Mater Nlis Komorowska vidua, Deniq Tursk
et Krasinska Contes Kotarskie moderno Gnoso Geor-
gio Kotarski haeredi pro Trno Suprascro sub rigore
itiae Superius assignato in Casu contraventionis
in ibidem extendendo solvant et realiter enumerent
scupotius Jsi Gnosus Kotarski sibimet ex Sortibus Nli-
um Turska et Krasinska in Fundo manent Portio-
nes binas Ejusdem Calculi detruncet et bonificet Lucr
per Eosdem Poena Trium Marcarum Polonicalium Parti et
Judicio totiae Parti cum Summa suprascra Judicio
vero insistanto solvendae. Post resolutas itaque omnes
Cathegorias quoniam Gnosus Georgius Kotarski haeres
intulit per Citationem ad Judicium suum Laboriosum Mathiam Jn-
nupti per Nles Franciscum Czachowuski et Hya-
cinthum Przyboiewski Gnoso Joanni Makomaski
divenditum esse, quam Divenditionem ~~subsecutam~~
Jsi Nles Czachowuski et Przyboiewski subsecutam
esse judicialiter fatentur Proinde Judicium Decer-
nit Quatenus Jsi pro eodem Laborioso Mathiae
Subdito Fundo praesentis Bonorum annecti debi-
to Marcas Polonicales Centum Gnosis Georgio ~~Kotar~~
Patruo Portiones binas, et Tertiam Nicolao Filia-
stro minorenni Kotarskim praeria minorennis
Portionis

Securitate

Jus

Securitate pro simili put supra expressum est Termino et sub eoq pro supra rigore. Solvant et enumerent. Reliquas vero Partium Praetensiones, Praetensionibus compensandas declarat, Decisa itaq in Bonis praesenti Causa Judicium se ad Bona Kotarczyno transferendum offert et declarat Decreti praesenti Vigore.

Josephus Kozłowski Camerarius Terrae Plocensis

Officium praesens Crone Capitli Plocensis ad oblationem Eius Ill. Jacynthi Przyboiewski Denarum Condescensoriale in Fundo Bonorum Zakrzewko per Ill. Camerarium Terrae Plocensis inter Partes Introcontentas prolatis manuq Ejusdem subscriptionem reproducens ad acticandum actisq praesenti Ingrossandum Suscepit in Tenore Sequenti Inseratis Orginale Ejusdem Dni Circa acta relicti

In Castro Plocensi Feria Secunda in Vigilia Festi SS Petri et Pauli Apostolorum Anno Dni 1756 to

Inter Enosos dotarskie
Czachowskie ac alios
Decretum in Bund
Bn Zakrzewsko per
Judm Bnae Ploien Ca-
meraniatus expedit

1756to.

LICA. 67 Actum in Bonis Kurowsko Feria Secunda post Dnicam

66 LIC 249

Actum in Bonis Kłaki Gnosi Alexandri Osiecki hereditarijs Feria Tertia post Festum Divisionis S.S. Apostolorum proxima Anno Dni Millesimo Septingentesimo Quinquagesimo primo. Coram Gnoso Jacobo Sołtowski Burgrabio Castrensi Plocensi in praesentia Gnosorum Jacobi Zołtowski Stephani Smoniewski et Joannis Kondracki atque Ministerialis Regni Generalis Providi Francisci Wachowicz de Villa Kagurki Authentici et Jurati Actorum praesentem acclamantis. Qui quidem Gnosus Burgrabius Castrensis Plocensis inhaerendo poenae Banitionis circa manifestationem coram Actis Castrensibus Plocensibus Feria Sexta in Crastino Festi Nativitatis S. Joannis Baptistae Anno praesenti publicatae respectu non solutionis Summae quatuor Millium Tynfonum una cum provisione per medium provenientis tum Condemnationum unius Castrensis alterius Tribunalitiae atque Vadij Capitanealis ex parte Gnosorum Valentini Burgrabij Castrensis Plocensis Barthabae Leonis Antonij et Josephi Zołtowskich Fratrum inter Se germanorum Actorum Jurevincentium super Gnoso Alexandro Osiecki Citato Jurevicto ex vi Contraventionis Decreto Tribunalitiae Regni Petricoviensis obtentae et publicatae insistendoque additioni ab Illustri Magnifico Thoma a Dembowa Gora Dembowski Capitaneo Plocensi in Personam Suj habitae ad Bona memorata Kłaki condescendit ac provisa omni Securitate Actibus Officiosi adhiberi solita per Ministerialem Regni Gnalem Suprascriptae Partes ad Suj comparendum acclamare fecit. Quo in Termino Comparentes Gnosi Valentinus et Barthabas Zołtowscy suo et aliorum Fratrum suorum nomine reproducto processu utpote Decreto Tribunalitiae Regni Petricoviensis Feria Secunda ante Festum Sanctae

Jurisdictionem suam fundavit

Hedvigis Electae Viduae in Anno praeterito Millesimo Septin
gentesimo Quinquagesimo prolato tum poena Banitionis circa
manifestationem coram Actis Crac. Ploc. obtentt. et publicatt.
eadem Bona exequi Seu potius intuitu praefatae Summae quatu
or Millium Tynfonum provisionum Condemnationum aliorumque
adjudicatorum Sortem proportionatam et Correspondentem
Sibi tradi et exdividi affectavit. Quorum affectationi annuendo Officium
Burgrabiale uti justissimi re judicata et sufficienter perductis
processu ad traditionem Bonorum condescendit ~~eandemque~~ et
ad affectationem Gnosi Osiecki Haeredis per Emissarium factam
Actum suum in Crastinum reclamare mandavit. Tandem in
Crastino superveniente Gnoso Osiecki Traditionem non impu
gnante quinimo permittente et offerente ad traditionem Se se
contulit, in tenore Sequenti = Pole Ugorowe.

Od granicy Setropskiey alias od błotka stay trzy na dwoch
stajach po zagonow pięcdziesiąt na trzecim staju zago
now sześcdziesiąt siedm. Item wedle Chabowszczyzny
stay pięcioro w nich zagonow pięcdziesiąt
Item Wezgłowie alias przec przy drodze Biskupskiey
iednym staiem Jarych Osmnaście. Item prosto Kuźni
z folwarku Szerokiego iednym staiem wydziela się za
gonow sto. Pole Ozimie
Na polku w Rebieli od granicy Drobinskiey żyta stay
dwoie na iednym staju zagonow pięcdziesiąt na drugim
czterdzieści. Za stodołami za Chabowszczyzną od łąk

pszenicy

LICA. 67 Actum in Bonis Kurowsko. Feria Secunda post Dnicam Imdt

250

pszenicy na pierwszym staju zagonow trzydziesci Przy tey
pszenicy zyta iednym staiem zagonow trzydziesci
Za pszenicą zyta drugim staiem zagonow szesdziesiąt
Trzecim staiem alias na ukos zyta zagonow trzydziesci
Jeczmienia przytym zycie iednym staiem zagonow trzydziesci
Czwartym staiem Jeczmienia zagonow dwadziescia sześć
Item zyta iednym staiem zagonow trzydziesci cztery
Item iednym staiem zyta zagonow szesdziesiąt ktora
ozimina y z Jarzyną pomieszana ciągnie się iednym pol
warkiem od łączki do drogi Witosławskiey

Pole Jarzynne +

Od drogi Biskupskiey do drogi kosciolney Kłackiey pod
Gutowo Jeczmienia iednym staiem zagonow szesdziesiąt
Na drugim staju podle tegoz Owsa Jarych trzydziesci
Od Drogi Kłackiey do Drobina idącey Jeczmienia pierwszym
staiem zagonow sto siedmnascie. Na drugim staju Owsa y grochu
Jarych dwadziescia osm. Na trzecim staju tatarki Jarych
dwadziescia. Pszenicy przy tatarce iednym staiem zagonow
dwanascie. Jarki takze iednym staiem zagonow szesdziesiąt
Przy zieloney drodze na iednym staju grochu iarych czternascie
Na drugim staju Owsa Jarych czternascie
Na trzecim staju Jeczmienia zagonow dwadziescia Osm.
Łąki pod Olszyną przy Chabowszczyznie wydziela się Kawał
miarkuiąc plus minus na dziesięć wozow Siana. Soli powia
towey ćwierć alias czwarta część beczki do odebrania
naznacza się Jchmciom Panom Zołtowskim

Ogrod z Warzywem przy Kopie. Item połowa ogrodu przy
Starym Ozdzisku na Kapusnik. Pułstodoły z Klepiskiem
y iednym Sąmsiekiem całym od pola Wrotnia zepsowana
Staynia y na wierzchu sypanie per modum spichlerzyka
ze drzwiami y wrzeciozem z wolnym wiazdem y wyiazdem
w podworze y z podworza Dworskiego. Sadzawka mała za
browarkiem y z kawałkiem małym przy pasniku przy tey Sadzawce
a ponieważ z dworskich budynkow niemasz nic wydzielić do po
mieszkania Jchmciom Panom Zołtowskim lub dla konserwacyi czeladzi
więc na koncu wsi chałupa pusta nie dokonczona a lia
zrąb podaie się tymże Jchmciom Panom Zołtowskim ktorą dla swo
iey wygody reparować maią. Poddanstwo podaie się to ktorym
sąm Jmć Pan Osiecki Dziedzic specyfikował y pozwolił ich
podać Jchmciom Panom Zołtowskim y o nich się umowił.

Marcin z Zoną y z Dziećmi, Jakub z Zoną y z Dziećmi Jozef
Lemanek z Zoną y z Dziećmi chałupę ma nadrujnowaną ci
wszyscy robią panszczyznę według dawnego zwyczaju maią woły
własne. Post quam fundorum insemenationem Subditorum
aedificiorum Conscriptionem Suprascriptus Gnosus Burgrabius
Gnosos Zołtowskie in possessionem Statt Bonorum modo
premisso traditorum in praesentia Supramemoratorum Nobilium
et Ministerialis intromisit investivit et in pacifica pos
sessione reliquit.

Jacobus Antonius Gołkowski Burgrabius Castrensis Plocensis

LICA. 67

Actum in Bonis Kurowsko Feria Secunda post Dnicam

251

Officium praesens Castren. Capitt. Plocen. ad Oblationem G. Pauli Zoltowski Traditionem Infrascriptam in Bonis Inferius nominandae officiose per G. B. C. P. expeditt. ac manu ejus propria subscriptt. reproducen. ad acticandae actisq. praesen. ingrossandae suscepit in Tenore sequenti Inserat originale ejusdem Traditionis circa acta Relictt.

Productum in Termino Condescensionis

A. Mitodrzski B. C. P.

~~Actum in Castro Plocensi Sabbatho [illegible]~~

~~[illegible] P. [illegible] [illegible] [illegible]~~

Actum in Castro Plocensi Feria Secunda in Vigilia Ff. S. Petri et Pauli Aplorum Anno Dni 1756

LICA. 67

Actum in Bonis Kurgusko. Feria Secunda post Dnicam

252

Actus Traditionis
in Bonis Ktaki
expeditt
1751

Actum in Bonis Lurcuszko. Feria Secunda post Dnicam Exaudi proximâ, Anno Domini 1756.

Coram DD. Josepho Lordowski et Jacobo Kosicki Camerarijs Terrestribus Plocens. in Presentia Illis Admodum Reverendi Joannis Szyszpinski Parochi Lurovien. DD. ac Illustr. Thomae Milczewski Burgrabij Terrae Plocens. Josephi Kolczynski, Martini Chorowski, Valentini Lirowski, Joannis Kobuszewski, Stanislai Białozorski, aliorumq. Illustr. ad Acta Terrae Congregat. nec non Illis Nob. Inabis. Dominis Josephi Stowienni Kalkowski de Bonin Krupczewo authi et juratis eundem actum acclamando et ejd. ad Acta dis. Qui quidem DD. Camerarij Terrestres Plocens. inhaerendo Dto Judicij Terrestri Plocens in Negre Fra Feria pta post Festum S. Martini Pontificis in Hospitio Patrio Anno 1755. inter Illos Andream, Matthiam, et alios Fratres Germanos, et Patruelles Kurowskie Albertum, et Illam Mariannam de Szachorowskie primo, et Illis Thomae Kurowski secundi adoptivi voti Illis Alberti Kurowski Contendit pte ab altera pte, quo mediante Condescensio. ad Fundum Bonorum Terrae Kurowsko. Judicij Terrestris Camerariatus Captato tempore. pt subsecuta Capatitatem per illud Jud tam juris advitalitij, quam Testamenti et assignati, eo pacto Dto Judicij Terrestri Plocens demandatum est, ut DD Camerarij aut Camerarias Conducend. et Condescensuri, ante omnia Sufficientiorem Comportationem Registri injungant, seu injungat, stabilitatem Conscripti Registri comprobare demandet, de desolatione seu reparatione Praeseminationibus Bonorum enquirant seu enquirat Inquisitiones juratorias expediat, diminutionem Bonorum Quoad solutionem Summae Trecentorum Zymphorum et eundem Illum Thomam Kurowski pta Illi Mariannae de Szachorowskie Conjugi tunc ad tempus Illis Alberti Kurowski actis Terrae Plocens Feria Tertia in Crastino Festi Exaltationis Sanctae Crucis in Anno 1744 inscripti in rem acti decernant, Partesq. in omnibus praemissis finaliter deindat et moderaret seu deindant et mo-

rarent, uberius lod Dto Principa edisserente, ad Fundu[m] ha-
rum re Bonorum cognoscendum procedendum, ibidemq; jurisdictionem
suam officium Curialitate actibus officijs. Solita pru-
prasertim Mien promulgata. fundarunt, Partesq; ad Comp-
rend Eid Fidi acclamar & ejj junxerunt, quo in Vno acclamat
Partibus. et quid Ad Nobes Joanne Valentino, Matthia, fr
drea Germanis, Matthia fratribus dd Martini Filijs, d
rouskiepte, tum Matthia, Antonio, atq; Joanne itid Kurz
fratribus inter se Germanis dd Simonis Filijs q Eund Idem
Matthiam Kurzyka Suo et Fratrum suorum nomine reen
Alberto Kurzyka dd Alberti Filio plr, citatis simul et p
centibus filio Marianna dd Zachoro Vxor primi dd Ig
Thome Kurzyka 2do adprensotati filio Alberti Kurzyka
Conte alias invicem conjugibus. tam ex re quod affin
tid gr pretensionis Ludovici, Judicente Nob Catherina d
ulla Virgine Jmpub dd Alberti Filia in apa Prox Ja
tini Lidowski avunculi sui plr, Comparens. et secum ju
controvertens. Quibus controversijs partium exaudibus
veri ante omnia Partes fuit nempe Idem Marianna d
Zachoro Vxor Kurzyka. Registrum rerum mobilium inq
cunq; forma existens et Inventarium quorumvis. fatis dd M
Thome Kurzyka primi Mariti modernorum actis Patrui Ste
ter debat luce decessi. derelicti conscribere. censet. id q
instanti. Et quorsum conscripsit, et id in Judicio Presenti
produxit, et se ad juramentum realis Conscriptionis
put nulla plurima Inventaria, et res nobiles pt fata p
ris Mariti derelicti. ultra hac in Registro p se porrec
annotata, esse trahit. Proinde Jud Idem consensum
se admissibilem eand fuit adinvenit, et adeo ejd Mar
ad prestitand juramentu rotham idq; in presentia. Tan
Siquidem hoccel juramentum. Pars actr Jdem. Pars citata
donavit, in eadem Comparitione Registri conscripti. Circa
p Jud Idem investigationem per quos Vicinos Jmpor
dine graves pro justo agnita persistit, et eadem Partes
utroq; cum pretensionibus suis moderamini Judicij sui com

condescensorialis sese subijciunt, idcirco ab ulteriori comporta-
tione sufficientioris conscriptionis Regestri libera parte citata
pronuntiata. Quae praesens ad lustrationem et liquidationem
praemissi Regestri ac praetensionum partis citatae in eodem Regro
porrectae et per suum judicium subscriptae accessit. Itaque circa hanc
ce liquidationem. Quando quidem judicio sub condescensoriali ex
comportato Regestro, ac agnitione Nlium Vicinorum manifeste con-
stat post fata ob Nlis Thomae Kuzowski steriliter de hac luce
decessi. modernorum Actae Patrui. Inventaria ut pote par boum
juvencam unam, equam unam, tum res mobiles non nullas
scilicet, vestem superiorem panni simplicis unam, frameam
unam, securim, et alias res ad usum rei oeconomicae valentes
in suprascripto Regestro connotatae. et per citatae stante viduali statu
ad acta authentica Regi non porrectae derelictae esse, ex ejus
videlicet inventarijs. bovem unum laboratilem iam senem
ad praestandos labores inhabilem pro quota viginti. Duorum Tyn-
phonum per citatae divendidisse, alterum morbo infectum vix
tunc non exhalatum interfecisse, carnem uti infectae. put
citatae et vicini agnoscunt. ex domo in pastum canibus et vola-
tilibus ejecisse, pro cuti non nisi sextarios decem, tum pro ju-
venca Nli Zachorowski divendita Tynphonem novem accepisse
equam vero per ob Nlem suprascriptum Thomam Kuzowski a Nobili
Gieyński Nicolao ~~mutuo~~ modo licitato habitam post fata
ejus per eundem Nlem Gieyński a derelicta conte retro qua sua
propriam recepisse, ex rebus vero mobilibus vestem supra
scriptae superiorem pro Tynphonem sex demisisse et eosdem sex
Tynphones, iam vero pro juvenca similiter per Tynphonem novem
disvendita. in expensas funebrales ob primaevi Martini sui con-
vertisse, frameam autem per sextarijs quinque itidem divendidisse
et eosdem necessitati suae applicasse, proinde ex praemisso Regro
exclusa equa ac juvenca, tum ex rebus mobilibus, veste supe-
riori. bonificari neque ~~necessarijs~~ untibus non nisi ad compensationem
praemissae quotae per bobus. Suprascriptis, ac veste disvenditae efficien-
Viginti septem Tynphonem partem citatae stringit, tum restitutio-
nem et extraditionem rerum reliquarum in Regro descriptae et

a pud citatae

Imo

Citt existens stans demandat prõve actõ. Denig quo inte
rest ostensurõ. Partis citte nempe Nõ. Hugo wski ih conju
exve dõ Nõ Thomã Kurowski ad stentaxeos actõ habitãd. Q
do quid premisso Egro Leonim ostensionem elucidans denor
stratum est. Vg. Albertum Kurowski citt et judicem. quo tam
Viginti Symphon dõ Nõ Thomã Kurowski mutuo dedis
inscp Cameram circa curiam de novo radice sumptuõ ex
struxisse, meditatem. fenestrãrum in ead curia comparas
attendat eamdem reparasse, eaq ostensionem discutiendo p
pter majorem rei veritatem Dnit judicium. Quatenus. Dõ Nõ
Albertus Kurowski compõ et respectatem accommodata quot
Viginti Symphon, et quantum ipõ bonificationis p extructa fam
ac comparata meditate fenestrarũ, et aliis ostensionibus in
stro specificatõ juste debeto et addicto ejd Nõi Supra
ad prestandum juramentum rotham ipõ in stanti. circa quo
juramentum. Siquidem Partes judex amicabili compositione
sectum convenerunt. quo propter judicium pleni fundi censorialis
eod juramento pro indulto declaratõ. stando ejd Partiũ ju
Compositioni. arbitrato et in fundamento Partium objecta
nis. judicialis ostensionem Partis actõ quoad Viginti Sept
Symphon Superius agnitã ostensionem Partis citatæ et ju
dentis. comperiendi et defendam. Judicium declarat. Vlt
mum extraditionem rem mobilium reliquarum ut prius
est adjudicatõ circa dimissionem Bonorũ. inferius spec
per citõ. subsequend sententiat. Ad extremum, quo spec
Solutionem Summarum p citõ ab actõ ostensarum. Virtute
inscriptionum binarum, unius Fra Tertia in Castino Fatti exa
tionis Sententiæ in Anno 1744to p dõ Nõ. Thomam Kurow
dõ Mariannã de Zachorowska prius Consorti sub moderni
citatæ sup Summam Trecentorum Symphon modo simplici
debiti, alterius. Feriã Tertiã St Dnicam Misericordiæ
Anno 1745to. p eand Nõ. Mariannam Zachorowska dõ Nõ
Thomã Kurowski. relictã Conter in bidualitate temporis
statu existens modo uxo Marito. Nõi Alberto Kurowski. Sup Summ
Ducentorũ Symphon. ex Summa supradict Trecentorum

Tymphone utraq; in fro Plocensi recognit, tum vigore transfusionis Summæ Sortium Tymphone per Prosam Mariannam Biadkowska primi Dⁱ N: Joannis Bradnicki. Secundi adgrem nuptus N: Alberti Supki. Contem in rem ejus Dⁿ N: Alberti Lucowski Sett et judicentis Coram ipso Fabis Fra Quinta in Crastino Festi SS. Petri et Pauli Apostolorum 1746to Ao. jobove Scripti certi manuali de Data ejus in Petrzyno 4ta Aprilis 1740. Anno p̄d N. Supradᵗo Thomam Lucowski Dⁿ N: Joanni Brudnicki Supplicante Summam dati Subreatd Gd Sorti sett poeniæ Certificat judicium. Quatenus. Ipse Dⁿ N: Lucowski sicte emendare do p̄dictionem Sortium Successivarum Laudat pt Dⁿ N. Thomam Lucowski Patronum in se devotatd Dⁿ N: Kaszkiem Conjugibus. Sett et judicent. et quidem mantᵗ Summas primam Ducentorum Tymphon Virtute Inscriptionis à Consor. te habitæ alteratæ Sortium Tymphone ex onere deportato ad manus ejus Marti, Jam vero Contorti N: Mariannæ de Zachorowskie Lucowska Summam Sortium Tymph ex Inscriptione apparens Coia per Maritam inscribentem ejus dem Summæ recompensa Coram officio et Actis Irene Skorupta in ex.p Feria Secunda p.t Fra Natᵗ Actis S. Joannis Bapt. in Anno p.ens Centura Solvant et realiter emunerent Dⁿ Sub pena Bantionis in ibid. in casu Contraventionis Sanctionem faciend publicand Luita p.cor. Dⁿ N: Lucowskie pœna Trium Marcarum Polon. Parti et judicio Suo. Condescendonali Cotid. Parti Citra Solutionem p.tum marum. Judicio Suo instanti Solvend. Quantum attinet Jurisdictionem. Postquas levatd Summas Dⁿ Lucowsky tenᵗ de Sortibus Successivis p.te poteris in una Septimana in Presentia Suorum Dⁿ. et Illis Condescendant et eas Sortes una cum inseminationibus utriusq; modernis actᵗ tradant et dimittant Factum ipsa Sub pena Bonis in primis et proximis. Judicijs. Sacris. Terribus Seu Irene Sedens Sit aliquam contraventionem publicand et conservat in ibid. Partibus Terminus peremptorius

N Documenta fortunæ eam Sapiens. extradant, et quoniam Parti actᵗ instanti extradederunt, ideo de extractis p.t Jul. Gorbus quietant.

Imdx

Porro quo ad Indictionem Nlis Catharinae Kurowska Virginis Innuptae cons. NN. Kurowskie Actt promotam. Quoniam Judicio suo compertum est ob N. Thomam Kurowski Scripto certo manuali die Tertia Martij Ao 1737mo in Zołszyno datuato ob NN. Francisco, Mariannae et nunc Superstiti N. Catharinae Virgini Innuptae Kurowskiem Summam Centum Tynphonae de manibus Nlis Jacobi Kurowski levatt ad solvendum ex provisione annua p Septem a Centum inscriptae secuvasse, eandemq Summam (licet Scripto assecuratt tamen) Partes judex agnovisse, hanc itaq Summam post sterilia fata ob NN. Francisci et Mariannae Kurowskich Fratris et Sororis Germanorum modernam Indicenae respexisse. quamobrem Judicium Condescensoriale Summam eandem realem Agnoscit, et solvendam p termino et rigore Suprapositis adjudicat, aut provisionem ab eadem Summa proveniente ejus Nli Kurowska Virgini p NN. Kurowskie Actt pendenae injungit. Decreti praesentis Vigore

Josephus Kozłowski Camerarius Terrae Plocensis

Jacobus Kosicki Camerarius Terris Plocensis mppa.

Officium praesens Crenae Capitis Plocensis ad oblationem G. Andreae Kurowski Decr. Condescensoriale in fraseum in B. inferius nominandae officiose per JJ. Camerarios Terres Plocensis inter partes introcontentae expeditae ac manibus ipsis propriis subscriptis reproducere ad acticanae actuq praesentis ingrossanae suscepit in tenore tali (inserat) Originale ejusdem Decreti circa acta relictae.

In Crna Plocensi Sabbato in Crno Festi Visitationis G. V. Mariae anno Dni 1756.

Inf

Inter N.N. Kuro-
vskiem Decretum
1756 Co.

65

Actum in Fundo Bñ Villæ Krzyzanow Pena Secunda
post Dominicam Cantate proxima Anno Domini
Millesimo septingentesimo quinquagesimo secundo.

Inprascripta Judicium et ofm Condescensionalia insistendo Decreto
Tribunalitio Regni Petricoviæ de Actu ejus Pœna Secunda
Die Festi Sanctæ Hedvigis Viduæ electæ Dei anno Dñi
Elapso 1734to inter Partes inprascriptas lato quo mediante
post exauditas Partium earundem Controversias ante omnia
Contravenitio Decreto antecedenti Judicij Sabbatho Proxime Festi Sanctæ
Hedvigis Viduæ electæ Dei anno 1752do hac in causa prolato
decreta ut Præcelsati Generosi Rosciszewscy eluendo Impetrans
Contravencionem hanc in Sublationem Condemnatio nis in
Termino Condescensionis ex Decreto memorato obtentæ Vadium
Capitaneale Duplex Partium Termino Condescensionis inferius
demandatæ sub rigore Pœnæ Bñis in ibidem appositæ Judicio vero
Simplex Vadium in instanti sub Pœna Bñis ex Regesto Pœnarum
Bonum publicanda solverent, Nihilominus in ordine Executionis
Decreti memorati Condescensio Judiciorum Prium vel Officiorum Pœnæ
sui Judicij et Officij ac aliorum in Decreto supradicto exaratorum
pro Utraque Parte assignatorum pro die hodierna in Acta contenta
in Rendum Dictorum Bñ Krzyzanow advocata ad illud Judex
aut Officium aut Unus nunc Judex vel ejus Summas per Forum
Stationarium Przemsli secundarium olim Insæ Catharinæ de Sta
nislai Maritum ex onere Insi Zgleniczki primarii mariti deportatas non obstante Contumacia Successorum olim Insi Przemsli
ligidei cognosci et quæ ex onere Zgleniczkiano apparuerint et
ad Præsens per Transactiones devenerint in eum Exemplionis
Eorundem Bonorum per Generosum Zgleniczki Solutionem
demandet, quod si vero ex onere Zgleniczkiano non demonstrabuntur
Insæ Zgleniczkiæ a Solutione liberos pronunciet Decretum
Jdem et Regulam in eodem Circumscriptam in Toto ad effectum deducant et Partes finaliter tam in Causa finis quam
Fundi Causa omni appellatione, manifestationum et Terminorum de Jure legis Sapientia oppositione Discrepantia
in Sententijs ac Contumacia Partis non attenta decidat et
diiudicent, sub rigore Pœnæ Bñis illo in Termino super Parte
Contravenientem Partes ad parendum et acquiescendum sunt adstricta
Eo quo Termino Partibus Successorum Przemsliensium adeundi
adstrictæ vero sub rigore superius apposito est demandata

tim quoq; alterales pñi Rospipeuski contra pñm Sospeuski Notarium Cren Sochaovien instichtus ad Terminum Condepensionis pdem pro resolutione ac finali disiudicatione est remissus Ut supra Judicia vel officia alterales pñi Rospipeuski contra Mguum Sospeuski qua exigente necessitate et si audiente Consensu Partium Prorogationem actus Condepensionalis anterioris insuper vel ne investiget et Partes hoc in alterale pro pñto et aquo finaliter decidat, Compensationem Causarum contravencionis pñ pñste deliberari per quem interesse deceruat et disiudicet Subingne Pena Bnis Partibus Parito Iniuncta; Decreto eoq; pñto explanante ad Requisitionem Partium pdm et affm Condepensionem pdictarum Bm die in actu Contenta Condepensionis nisdictionem; suam officiosam Voce mei proclamatis pñ Presentia Magnificorum ac pñsorum antonij Kuczkowski Vicentini Vinnicen agriq; Lapolci Podlachiae Dobrin Luborlinski Machinski Thesaurarij Dobrin et Stanislai Kuczkowski Ventina Vinnicen Joannis Komorowski Franisci Turski Bobrouicen Adami Milodroski Plocen Burgraliorum Felician Mazouiecki et aliorum Nec non Mlis Regni pñlis Swiadectwa Franisci Weredyk de Karwosiek authentici et pñrati actus pñs adstantis et eundem audiamantis pendari qua pendata et per suprascriptum Mlem proclamata Partes ad insinuandam Comparitionem audiamare mandari qua pendata et per suprascriptum Ministerialem proclamata gribus taliter audiamatis et gridem alterea simul et citata pñs antonio Zglenicki personaliter citata quoq; et alterea Successoribus olim pñs Stanislai Rospipeuski vidt Danielem Justinam et Petri Wtoczeuski Mariannam pñs Franisci Brzezouski Margaretham pñs Bartholomei Zbikowski Consortes Patruelis et Sorores inter se germanis per manitos suos ac Contum Suarum Nnē ac pñsō Danielē personaliter Successibus olim pñsē Susanne de Zglenicz die Lipcha additatis per pñsum Franiscum Lipowski suo ac aliorum Consuesorum Nomine personaliter pñsō Mospanyo additato personaliter pñsis Czarnomskis Coniugibus additatis pñ Mgō Sospeuski Notario Cren Sochaovien additato per pñsum Bartholomeum Zbikowski teneri Partes citrasq; satisfacere Decreto Tribli ex quo Consensu Nititur actus in puncto adcotationis Successorum Pñs Sliczyo pdm adimerit idq; in instanti Et gloriam Partes idt pñsōs Zglenicki et Successores ob pñsi Rospipeuski satisfaciendo suprascripto Decreto Tribli et Sententiae sui Judicij Rest

tandu

Jnsõ Michaelem Dzierzkli Bm Dzianka maiori et Zboyno Haeredem tum Josephum Parentem et Franciscum Filium ac Constantiam Nõlis Zachorowski Conjortem ac Successores olim Jnsõ Catharinæ de Lipowskie Rzepiszewska nec non Margarethan Virginem Jnnuptam ex olim Jnsõ Susanna Zglenicka procreatis Filiis ac Haeris Lipowskie tum Jnsum Albertum Moszczynski et Conjortem quis Bm Zboyna Obligatorios Lopsõres adeitarant, Adeitationumq Jtres et quidem contra Jnsum Michaelem Dzierzkli olim Hilarij Filium tam ad Bona Smuszewo editas et coram actis Cez Regni Sabbatho post Dominicam Judica quidem quam ad Bona Zboyno et Dzianka tam contra eum Jnsum Dzierzkli quam Reliquos adeitales in Lopsnõ Bm Dzianka et Zboyno existentes per Jnsõs Agros Jnsõs coram actis Cez Jnbroinicen edictos resignitos reproducunt adeitali vero Jpter Jnsum Michaelem Dzierzkli se Jpsos in Termino sistunt Proinde satisfactione uti Jmittis Partes adinvicem Partibus Causas prosequi jubet Jn Prosequendo quoniam Successores Jnsõ Regni Jpsius ad Opsos Krzyzanowa Lopsõres Jmportationem Rationum et aliarum Transactionum tum et Complanationis Lopsnõ Bm Krzyzanowa ac Jus olim Jnsõ Hilary Dzierzkli super dictis Bonis Krzyzanow habitam elucidare et remonstrare a Jnsõ Antonio Zglenicki super eisdem Bonis Jus obligationum habenti pretendunt Jnsus vero Zglenicki Si possibilis esset ad Compertationem eandem non sulter Jnpositi et se se eo in puncto super Jnpositam Compartitionem ad Juramentum tali Judeo Judicium Opsus impingit quatenus Comprobet uti eam Partes coram actis Cez Regni Jpsius Jn Prosequendo Lopsnõ Bm Krzyzanowa Firmare penes se habet nec ea in Judicium Partis celari et adhiberi nisi ad pronunciandum Praestitit quo facto Jnsõ Zglenicki libere pronunciato a Compertatione Opsus Partibus Hexperiri mandat Jn Experimento Controversij Partium et quidem Jnsi Antonij Zglenicki reposita authentica Jnscriptione Obligationis per Jnsum Valentinum Krzyzanowski olim Matthiæ Filium Bm Villæ Krzyzanow Haeredem in rem Jnsorum Antonij et Susanna Zglenickich olim Jnsõ Stanislaj Zglenicki Camerarij Dnis Plocen cum olim Jnsa Catharina Slawska secundi expost Voti olim Jnsi Hilarij Dzierzkli Conjuge in primo Voto procreatis Filiis et de Jllis super Summam Millen Flor Polonz albæ argentea monetæ sine proventu ex Bonis Sierpe per Jllustres myos Nicolaum in Sierpe Nempski Castellanum Raciązenen et Sophiam in Dorbin Krysha in vicem Conjuges actis Castren Plocen Feria Secunda in Crastino Fsti Nativitatis Sancti Joannis Baptæ in ao 169mo olim mentionato Jnsõ Stanislao Zglenicki actoris Moderni Parentj inscripta profectitia per Jnsam vero Catharinam Slawska primi olim Jnsi Stanislai Zglenicki secundi voti olim Jnsi Hilary Dzierzkli Conjugem a Supranominatis Jllustribus myis Castellanis Raciązenen Conjugibus prout quietatio authentica coram actis Cez Plocen non adcenta Jnsi Michaelis Dzierzkli Genti in Jnõ Contumacia ad mentem Dnõ Jnfs

Feria tertia post Festum Natalis Sancti Joannis Baptæ anno 1696to in rem Spectabilium Illustrium Regestorum Castellanorum Raciąz de Summa Summa per olim Spectabilem Catharinam de Stawischi olim Dzierzek facta testatur levatta ac in Bona Krzyzanow Decedente Inscriptione Obligatoria per Spectabilem Valentinum Krzyzanowski Uno eodemq; actu Recognitionis de Summa summa subsequendem portata Eundemq; Spectabilem Zgleniczki solummodo vigere Transpositionis per Spectabilem Joannam Zgleniczka olim Spectabilis Stanislai Zgleniczki Filiam Spectabilis vero Lipowski Conjugem de Portione sua ex Summa antedicta Decem Millium super Bonis Krzyzanowo extendente Decedente per Spectabilem Lipowski in rem Conjugis recompensa in rem Spectabilis Antonij Zgleniczki Patris germani partis et recognitis Decoctionibus Bonorum Krzyzanowo urgentis Obligatorij Spectabilem Zgleniczki concernens una cum Reddendo Calculo per Successores olim Spectabilis Stanislai Rosciszewski Possessorum Urgentis ex adverso vero Successorum olim Spectabilis Stanislai Rogispoerski Incolarum Danielis Justina Spectabilis Petri Wloczewski Marianne Spectabilis Stanislai Dmochowski Margarethæ Spectabilis Bartholomei Zboiowski Consortum Rogispoerski Fratris et Sororum inter se germanorum Solutionem Summæ Decem Millium Florenorum Polonicalium per olim Spectabilem Hilarium Dzierzek actis Civilibus Feria Secunda post Festum Divisionis Apostolorum anno 1725to olim Spectabilis Stanislao Rogispoerski et Rosalia Zollbuglia Coniugibus in exonerationem Oneris Stawischiego Successorum Coapunctis inscripta, Decretoq; Tribunalitio Regni Petitorio Feria Sexta post Festum Purificationis Beatæ Virginis Mariæ anno Dni 1727mo inter Spectabilem Stanislaum Rogispoerski olim Alberti Filium ab una et Spectabilem Hilarium Parentem tum Michaelem Filium Dzierzek ac Spectabilis Zgleniczki tum Nguim Mroczek ab altera Partibus tali quo Summa Duorum millium Noningentorum Florenorum Polonicalium Successoribus olim Spectabilis Alberti Stawischi ex Bonis Krzyzanowo procedens post obitum Spectabilis Annæ Stawska Nguim Krzyzanowski Judicis Spectabilis Florentis Conjugis Stawischi per Decessum eiusdem Successionis eosdem Spectabilis Stawischi post Fata proveniens per Nguim Mroczek erunt Bonum Krzyzowa Hæredem tum Spectabilis Dzierzek ac Zgleniczkie olim olim Spectabilis Annæ de Stawischi Krzyzowska Successores et Nguim Mroczek Victores, est demandata et adjudicata per olim vero Spectabilem Hilarium Dzierski olim Spectabilis Catharina de Stawischi maritum in hoc Actu Stawicianum Decreto Tribunalitio eisdem adjudicatis solvi apud Nguim Spectabilem Machinski Thesaurarium Dobrinen et Inscriptio eorum actis Civilibus Feria Secunda post Festum Visitationis Beatæ Virginis Mariæ anno Dni 1727mo super Summam Duorum Millium Trecentorum Florenorum Polonicalium in rem Nguim Machinski per dictum Spectabilem Dzierski recognita Edocet mentionata Summas coapunxisse, et Uno eodemq; actu Precensita Inscriptiones et Renouncos Stawischi de Summa Duorum millium Noningentorum Florenorum Polonicalium eisdem provenientes Decreto adjudicata Spectabilis Dzierskis ac Zgleniczkie Recognitionem esse taliterq; hoc Onus Stawicianum per Spectabilem Dzierski plenissime extitisse et posteriori tempore in satisfactionem Integre esse Nguim Machinski ac Inscriptis Supradictis exarata in rem Spectabilis Rogispoerski

super Summam Trium millium Gynthonum per Suũ olim Trzinyski Dietta
restater accomodatt esse et in hac Summa in Provisione Sũi Respipeu
slium debita Bona Krzyzanow tunc temporis Jurisditalitiõ subiecti
Sũi Trzinyski subiecta Contractu certo anno 1729no inter Suũ Hilarium
Trzinyski ab una et Sũõ Rosa Ipeuslue ab altera Partibus conscripto in
Krzyzanow quinta augusti Datuato, manibusq Partium ac domorum suo
simpto usq ad exolutionem Summe Trium millium Gyne per Suũm
Hilarium Trzinyski dimissise et adhocusq Sospini Bũi Krzyzanow ex
pati modo inutilitate inperentium et Solutionem Dicte Summe per
olim Suũm Hilarium Trzinyski edi in onus Stanislaum compascta
exponere et concludere Contrarie vero Zgleniecki Summam Mille
Septingentorum florenorum Polon per olim Suam Catharinam de Stawskie
olim Sũi Hilarij Trzinyski Conjugem alias Otwoj Coniuges ab olim Sũõ
Suõ Adamo Krzeczuski olim Georgij Filio in Bonisq Krzeczno haberi atte
stante quietatione authentica unam actis Cre Ploc Pena Secun
da in Castro Pest Sancti Lucae Evangelistae anno 1699no in reb
dicti Sũi Adami Krzeczuski una cum Submissione ab Impedimentis
quarumuis Personarum nulla tamen in rem Consortis vidt Suã Ca
tharina Stawska per olim Suũm Hilarium Stanislai maritum praedente reco
gnita facta et recognita perceptam esse ex hac itaq Summa
percepta ex Bonis Krzeczno prospectiua interesse Successorum Sta
nislaj posse at debere pacificatum existere, pro ex aliis Summis
per olim Suum Hilarium Trzinyski actis Cre Ploc Pena Secunda in Castro
Pest Dive anne Natis Vmana die 1716to eidem Sũõ Zgleniecki super
Summam Duorum millium quingentorum Pne inscripte satisfactionem
dicti Successus Stanislaj Standam opponentis et concludentis et laudi et inhibes
Judicium majus Condipensiale Imõ Testis Notariatus et officium
Castri Bobrownicen Vicecatus Siquidem ex repositis suo in Judicio Docu
mentis Elicitur Summam Duorum millium Nongentorum flor
Polon Successoribus olim Sũi alberti Stawski Decreto Tribunalitio
Regni Petitionem de actu superius annotato eisdem ex Bonis
Krzeczno proveniens per Sũõ Trzinyski ac Zgleniecki non Mũ
Membor solis adjudicatam esse hanc Summam eosdem Succes
res concernentem attestante quietatione de acta equis anno 1727
Feria Secunda post Festum visitationis Bmae Virginis Mariae
per eosdem Successores Stawskiego in reb Trzinskich et Zgle
nieckich de Summa Summa facta et recognita per eundem olim Sũõ
Trzinyski persolisse et in satisfactionem ejusq oneris Stanislaui
primo apud Regium machinyski Thesaurarium Dobrin in Depo
sitione vero ejusdem Regii machinyski apud Serenissi Respipeuslue
Summam Trium millium Gynthonum ut inscriptõ per olim
Suum Hilarium Trzinski in rem mentionatorum Serenissimi
Respipeuslich super Commissam Summam Trium millium Gyne
Hapud mentionatos Sosis Respipeuslue

De Manibus mgci Kampenhausen Cuiameraij Parnauiæ procedentes
ut de actis superius annotatis edocet Contradipe et Bona Knyzanow jam
obligatione Generosi antonij Zglenicki subiecta in hac Summa per olim
Bñm Hilarium Drzewicki Pñsis Resipiscentis debita ex Bonis pro
pendentia eidem dimissis, sed tamen deductis Summa Mille
Septingentorum florenorum Polonicalium et Pñso adamo Rzeczycki super Bonis Rzeczycki
ad extendentem per bl quietationem Pñsæ Catharinæ Nawska olim
Drzewicka ab S Hilarij Drzewicki Cum Successori assistentia mariti sui coram
actis Castrensibus Plocensibus Feriâ Secunda in Festo Sancti Lucæ Evange
listæ anno 1699no in rem Pñi adami Rzeczycki recognitam una cum Sub
missione ab Impetitione quarumuis personarum Sedulæ et Levatæ hanc Sum
mam Mille Septingentorum florenorum Polonicalium per olim Pñsam Catharinam de Nawskie Drzew
sub potestate mariti sui olim Pñi Hilarij Drzewicki existentem in ejusdem ca
Summam Levat in eius Recompensa eidem olim Pñsæ de Nawskie Drzewicka per
olim Pñi Drzewicki maritum non Insumpsisse Provida Judicium Curia Condescendens
attentis Partium rationibus hinc et Documentis suo in Judicio repositis ex hac
præmissa Summa Trium Millium Symphonum per olim Pñsum Hilarium Drzew
super Bonis suis Drzewica Pñsis olim Resipiscentis Inscriptione ut supra
actu exarata Inscripta et debita non nisi quam Mille Ducentos florenos Polo
jungendo ad Summam Mille Septingentorum florenorum Polonicalium per olim Pñsos Pñ
dicti ex Bonis Rzeczno levat ad Complementum Summæ Ducentorum Mille
Septingentorum florenorum Polonicalium Successoribus olim Pñi Alberti Nawicki proveni
Decreto Tribunalitio adjudicatæ Cessæ et spectare per olim Pñsum Drzewicki asse
pro liquida judicanden acti in Oppido Nowodwiana Conversa Feria
eandem Summam Mille Ducentorum florenorum Polonicalium adimerit et cancellavit per
Pñsum Zglenicki non attenta Decreti Judicij Pñsis Plocensis ao 1722do Feriæ
Secundæ post Dñi Rogationum inter Partes adspectu comparentes prodato Solven
dum declarat Pñjungendo qualitates dictus Pñsus Zglenicki Summam præmissa
Mille Ducentorum florenorum Polonicalium citra Provisiones Successoribus olim Pñi Stanislai Resipiscentis
et Barbarae Zoltowskiej Coniugum per suum Judicium pro liquida agnitam Solvi
Summa ejusdem providenda Clementiæ hinc et pro Vigilia Festi Nativitatis Sancti
Joannis Baptæ anno Cursu insidenti sub Pœna Banni Cesareæ Contravenientis infra mensem
faciendam publicandam solvat et realiter enumeret Successores autem olim Pñi
Stanislai Resipiscentis eandem Summam levent de levata gaudentes sub eadem
pœna supra rigore Restantem vero Summam exclusa Summa Mille Ducentorum
florenorum Polonicalium pro liquida agnita ex Inscriptione orti per olim Pñi Hilarium Drzew
skiego super Bonis suis Pñis Resipiscentis super Summam Trium Millium
Florenorum recognitæ provenientis ex Substantia ejusdem olim Pñi Hilarij Drzewic
Judex respectu Actus declarat indicandam Quantum attinet actionem
Pñsi Zglenicki pro Redalitio Occupatione Bñi Knyzanow in Substitutus Judi
Generosi Condescendentiale Capato Contractu respectu Dimissionis Bñi Knyzanow
inter olim Pñsum Hilarium Drzewicki et olim Pñsum Resipiscentis Inscripto Judicij Gen
tenus Pñsus Daniel Resipiscentis ac Pñsi Wodzicowie Dworzanie Zbikowscy Zbi
de Bonis Knyzanow per easdem Possessio in una post Festum Nativitatis Sancti Joannis
Baptæ Proxime insidentis Condescendat et Pñsus Zglenicki pro obligato
super præmissis Bonis Knyzanow habens in Præsentia Pñsi Burgravij Plocensis vel

Bolesz

Bobrowniky per S Zgleniche impetrati cauz Bona Kryzanow ~~extendebatur~~ ~~deputatus~~ ~~deputatus~~ ~~deputatus

Officium praesens Castren. Capitt. Plocen. ad oblationem
Ill. Antonij Zylinicki Decretum Condescensoriale Infrat.
in rem sui offerens ac cuius Interest sequens in Bonis Infrascriptis nominandis offi-
ciose per Infra specificatos M.M. Officiales Terrem. Lostinen. et Castren. Bobro-
vnicen. expeditt. ac manibus Corr. proprijs subscriptt.
reproducens ad acticanda actisq. praesen. Ingrossanda suscepit in Tenore sequenti Inserat. Originale Quod
Decri. Circa acta Relictt.

Actum in Castro Plocensi Sabbatho ante Festum
Nativitatis Sancti Joannis Baptistae Proximo
A: Dni. 1755

Actum in Bonis Zeromino Sortibus Illustris Mci Andreae Zamoy-
ski Capitanei Rostocen. Hereditarijs Possessionique Gsi Crosno-
wski Plenipotentis Specialis et Commissarij omnium Bonorum
praefati Illustris Principalis Sui ~~Feria~~ existen. ante Hortophori-
um Curiae Sortium Ibidem Sittar. Feria Quarta post Domini-
cam Reminiscere quadragesimalem proxima Anno Domini
millesimo Septingentesimo Quinquagesimo Quinto

Infra scrus officij Cren. Plocen. Burgrabius ad officiosam requi-
sitionem partis cujus interest vigore Condemnationis ex
parte Mci Stanislaj Przeciszewski Vexiliferi Palatinatus Plocen.
Sortium in ipsdem Bonis ac alior. Bonor. haeredis ac Gsi ~~Antonij~~ Antonij
Olszewski Supra expressar. Sortium Zeromina a Mco Vexilifero te-
tutarij Possessoris actt et Jurevincentium Super Illustri Mco An-
drea Zamoyski Capitaneo Rostocensi Domino Principali ac Gso
Martino Crosnowski omnium Bonor. praedicti Principalis Sui Com-
missario Speciali Plenti et earund. nominatar. Sortium quovis
Juris titulo possessore tum Gsis. Jozefo Zaczkowski, Clavis Bieruner.
Economo, Joanne Michałowski, Bonor. Jonne, Casimiro Zbikowski
Bonor. Moynowo, et Serolli, Barcinski in Bonis Zeromino
Sortium Sittar. administratoribus atq. Gsis Konarzewski
Fratribus Germanis Oyrzynski ejusd. Gsi Crosnowski famulis
Jacobo Olszewski tum alijs in processum Causae Intrantibus
in lucro iterato ultimarie F. quarta post Dnicam Invocavit qua-
dragesimalem Petricoviae ratione partis Jurevincentis in Sortibus
Zeromina haeredis mandato Illustris Zamoyski Principalis Do-
mini per Gnosos Commissarium Economum administratores ac
Subditos ex Bonis Mci Illustris Principalis plus minus Ducentos homines
Congregatos invasionis expulsionis pacifica possessione privatio-
nis Tabernae Gasae braxatorij et alior. aedificior. magno Sumptu
extructor. violenter Subsecationis, hominum ibidem protunc
Commanentium tempore hiemali eiectionis, nonnullorum
aedificior. Combustionis, aliarumq. violentiarum ~~perpetrati-~~
~~onis~~ in processu Causae et terminis expressar. perpetrationis
obtentae et publicatae ad Sortes praenominatas in praesentia Q
Gnosor. ac Actium Adami Laguna Simonis Mostowski Tomae Gu-
zowski Jozefi Błomienski Joannis Oyrzynski ac alior. Va-
riae Conditionis hominum ad hunc actum Congregator. nec non
Mlis Rni Gnalis Providi Mathiae Jachimowicz authentici et Iurati

adactum ꝑsen assumpti et eund acclamari satisfaciendo le-
gibus et Constitutionibus Rni de peragendis executionibus
Sancitis ac muneri officij sui condescendit ibidemq avisata de
adventu sui parte Jurevicta Jurisdictionem officiosam funda
et partes ad Juriparendum acclamare demandavit ad cujus
mtis acclamationem personaliter comparens Mgcus Stanis-
ius Przeciszewski Vexilifer Palatinatus Plocen sortium suar
hæres, et de eisdem ~~[illegible]~~ cum Gso Antonio Olszewski t
nutario Possessore expulsus in sortes suas proprias re-
ductionem et omnimodam in ꝑtensionibus suis et processi
ac ~~de~~ ꝑtensis penalitatibus traditionem in sortibus Illus
Zamoyski affectavit, Econverso aparte Jurevicta Gsus Marti
Czesnowski itidem Jurevictus ~~[illegible]~~ eodem in Term
comparendo licet si earundem sortium in Bonis ꝑdictis Zero-
mina traditionem earund totalium sortium Terominensium
in ꝑtensionibus et processu mto Vexilifero Plocen Parti Jure
vincenti obtulit verum quoniam nulla documenta pro
ventuum earundem enucleanti approduxit Conscriptioq tem-
pore hiemali sub nive inseminationis ac locorum dy-
jectorum ædificiorum Taberna ~~et~~ Braxatorij ~~[illegible]~~ ac
Demum variorum demolitionis cognosci non valuit, nec de-
sio Judicialis ꝑtensionum violentiarum damnorum causa-
rum, ac quarum ijs penalitatum ꝑtensarum intercess
proinde ne alicui partium præjudicium inferre videatur
causam ꝑsen intuitu ꝑmissarum omnium pro decisione ad
Judicia Tribunalis Rni Petricovien remisit remittitq ꝑsen
conservando partibus eisd Terminum paratum ibid per-
ptorium actus ꝑsen vigore. # ex quibus officium suum informan
debuerit.

Filipus Kowalewski Burgrabius Cren Plocen mpp

Officium praesens Castrensis Capitanei Plocensis ad Oblationem S. Michaelis Kaminskij Actum Executionis infrascriptum in Bonis inferius Nominandis Officiose infraspecificatum per S. Burgrabium Crons. Plocensis expedit ac Manu ejus propria subscriptum reproducens ad acticandae actisque praesens ingrossandum suscepit in Tenore sequente (Inserat.) Originale ejusdem Actus executionis circa acta relictum.

In Castro Plocensi Sabbatho post Dnicam Reminiscere Quadragesimalem proximo Anno Domini 1755to

Actus Executionis in fundo Bonorum Geromino Expedit 1755.

Actum in Fundo Bonor Nobl Sarbiewskia Successor Odin M Francisci Radzyminsky Lucamerarij Cracharc Capitanei Janowiensis Hereditarijs ad actum Mobilitandum in Processione Ss Corporis Christi Vsq ogndiene obligationia eius tene Fend Quarta post Fm Sanctae Margaritae Virginis et Martyris proxim Dri 1755.

Coram Egrozo Joanne Burgrabio Gene Plocens in praesentia DD ac Mr Antonij Smarczewsky Matthiae Porczynski Castrensium Janowiensium Judicij nec non Aliis RR Prindi Senatoribus Kawalieriis ac Nobilibus circumstantibus et Juratis actis istius generis adstantes et circumadstantes

Qui quidem Egregius Burgrabius Gene Plocens inhaerendo legibus Regni de peragendis Executionibus eo nomine Senatus satisfaciendo quod munere officij sui Burgrabialis exequutione officia Reip. celebrat et Successor Odi M Francisci Radzyminski Lucamerarij Cracharc Bonor Nobl Sarbiewska ad Smarczewo pertinent Haeredum Josephinum Gorzeninen Condemnationum cum ejus publicatione primum quidem in Curia Regia Mazoviensi Feria Quinta post Fm Natalis Sancti Joannis Baptistae ratione Summae septem Millium Florenor Polon Mto dicta Jupiter Vsq ogndiene Decreto Subsidij Dni Petri Conarenen Feria Secunda post Festum Sancti Lucae Evangelistae in anno 1754to in Curia Exemptionis Bonor Nobl Sarbiewska per Successores Odi M Radzyminsky Lucamerarij Calchanoren ad Solvendum adjudicati p eumdem Mtum dicti non levationis attentis vero in Curia regia Mazoviensi Feria Sexta post Festum Sancti Joannis Baptistae ex parte eiusdem Mor Radzyminski Lucamerarij et Lucamerario Cracharc Superedem Mto dicta ratione Summae Quingentor Flnor Decreto Condescensionali in Bonis Nobl Sarbiewska ex mente Decreti Judicij Subsidij Dni Petri Conarenen Feria Secunda mox data Octavas Festi Assumptionis Mariae Dri anno quem expedit adacta Curia Regia Mazoviensi Feria Sexta ante Fm Sancti Antonij de Padua Confessoris anno Currenti per oblatam porrectam per materiarius ejus adjudicati non levationis ultimam denq in Curia Regia Mazoviensi Feria Sexta post Fm Visitationis Beatissimae Virginis Mariae ex parte Supradicti Mor Radzyminski Cracharc Superedem Mto dicta ratione Bonorum Debitis subditis sub tacita Judicio Condescensionali non per rectos ex Bonis Nobl Sarbiewska recipere recusationis tum Laboriosor Progenij naturi Fundi Nobl Sarbiewska ex Bonis Sarbiewo sorte epistola Nobilis Mtus dicti ac Andreae ex Bonis Sarbiewo

Idem nativi, in Bonis Wola Sarbiewska Locator Cum Uxore Lib
ac tota Suppellectili propria Eor utrosq ad proprietatem Fundi Cor
determinatam possessionem Decreto Condescensoriali adjudicati
rehabitionis non restitutionis imo in obris punctis distinctim Con
ventionis Omnium in Anno praesenti obtenti et publicati ad Bona
Suprascrta Cum Nobilibus et Mli in actu notatis Condescendit
risdictionem Suam officiosam voce Mlis promulgati avisata p
de adventu sui ut Juris et moris est fundavit et partes ad
Comparenae suo Coram officio Burgrabiali eidem Mli acclama
demandavit, ad cujus acclamationem ptr Comparens Mu
Theodorus Radzyminski Succamerarii Ciechanae suo et Mor
Matris Filior et Fratrum suor nominibus Bonor Wola Sarbiew
Colueredum reproductis Suprascris Decretis Tribunalitio ac Con
descensoriali et Supra annotatis Condemnationibus Legali
et Sufficienter obtentis petiit ab officio Executoriali Bonor
Wola Sarbiewska executionem seu traditionem pro re sua
Subsequi et licet eam Nlis Jankowsky Mfci Mtochi Dapifer
Vissogrodiens famulus reproductis maone in Curia regia M
Novensi Sabbatho in Crastino Festi Sancti Antonij de Padva
Confessoris Anno praesenti Cum relatione citationis Contra Decretum
Condescensoriale per Mlem Providum Paulum Rykowiali
Coram actis advocatialibus Ciechanae Feria Quinta post Fr
Sancti Antonij de Padva Confessoris prolati in volvendo ad
Cathegoricas Decreto Tublio Subresolutionem Judicio Condes
soriali non perrecte facta et edicti impugnare voluit renu
nemq Causae in virtute Pmissor ad Judicia Tublia Rni Petri
viensis affectavit Verum quoniam Condemnationes hac in
Causa Coram actis Crenae Maioriensis Distinctim et in Tempore
quo ad quamlibet Cathegoriam Satisfaciendo Decretis
tam Tublio Quam Condescensoriali super eodem mo Mli
ratione Contraventionis ex parte Partis Jure vincen
rite et legitime obtenti et publicati sunt proinde of
Cum attento Sufficienter perducto processu ad traditionem
se Contulit Cujus Tenor talis Status Bonor Wola Sar

Budynki Dworskie Folwarku: Izba w Wezbie z Sienmi wstępy y Dyle w Jakie składaią
z alkierza Drzwi do Komory na Zawiasach: y okienka mateyż Drzwa w Drewno
wane w Izbie Zas Okien Dwa w Drewno piec w Kasze stary zły Drzwi do
Izby z Sieni na Zawiasach zklamką y aszykiem Dobre z Dworu do Sieni
Drzwi na Biegunach stare do Kuchni Drzwi tak że na biegunach nadem
patasy z Dyslow małych: podłogi niemasz na całym potąg z tarcic
stary z rożnie y Dziury Cały: folwarku potrzebuie reparacyi Spichrz
wstępy y Dyle zwystawy z Drzwi na zawiasach zeskobbem potąg
z Dyslow y podłoga na nim zgliny reparacyi potrzebuie Stodoła Dwa
po Dwa Klepiska w nich: y komora iedney do Zgoła Dachu
rożnie potrzebuią poprawy Obsew cały nabity przestrzałami
Strusem ogrodzony y opadły tylko co się na wyrok da Stodoła nie
iedna wstępy y Dyle Owczarnia wprzeszłe Dziesięć Oczery
stoią apiec wypalone y te cztery znacznej potrzebuią reparacyi
wzrzy przerest Dwa ogrody Dwa cały nawet warzywem Lich
Fasiami y ch Osternascie Druzy przedwrzesz warzywem tak że
wszem Fasiane Lich Dziesięć nasciu y ha prosty Lich Osm Dziew
sze wparte ogrodzone Budynki Dziedzicze y Chłopskie Razmiesz
z Zone ma Dzieci pięcioro Chłopow Osterech całych Dziewczyne
Chatupę na Dobry y stodoł Dwie y ze Dwiema Klepiskami abse
cią stopę z Sklepem Dobre Chlyw cały: w nim przegrod trzy
gi chlewek cały mały Dobry ma Dziedzic y Pewtka Stodoła y ch
Jedney Dans Zone [illegible] chatupę zły y stodo
Ze tak że iednym Klepisku zte Jenteh z Zoną ma Dzieci Sześcioro
troy Dziewczyny a iednego Chłopca chatupę y Stodołę ma nie
zły Jan Zlonem ma Pasierbow Dwoch: Corkę y Syna chatupę y
stodołę na Dobry y chlewek przyzwoite Dobre Jest Chatupa w Lichey
Owczars mieszka Kontraktowy y do niey ma stodołę ale obsze złe
Znacznej reparacyi potrzebuie w Folwarku Salomea Zagrodni
czy iest ma Synow Dwoch tak że Nikodem Parobek iest cały
wolnizny podany Jest chatupa mierna dobry chatupy iest.

Sto dot Dwie o trzech Klepisaki y chliwek przy chałupie mały
nie zły w tey chałupie mieszka iedrzey. y z Żoną ma iedną Cor
kę małą Dekretem Kondescensonalnem przysądzony do Sarbie
wa Czy chłopi są bez Załog bo się wołow Sarpięc wedle
Terminow WJPanu Stolnikowi oddało y odegnało Zasiew
Dworskie Żyta wszystkiego o Zimkow Staiem Szesset
Czterdziesci osm Garki Zagonow staiem Czterdziesci Szes
pszenicy o Zimkow staiem pięcdziesiąt Dwa Owsa Zagonow
staiem Sto grochu Zagonow staiem pięcdziesiąt pięć Je
Czmienia wszystkiego o Zimkow Dniescie Dwadziescia y Dwa
Tatarki o Zimkow Sto Czterdziesci Dziewięć rzepnicy o
Kow Dziewiętnascie Item Zasianey niedawno o Zimkow Dzie
więtnascie ale iey ieszcze Całe nieznać Żyta wspichrzu
Korcy małey miary wiertłu Garcy iednascie iest szesnascie
w Snopach w sto dole kop Siedmnascie Snopow Dwadziescia
bo się pozwala ktoregokolwiek Czasu do Sarbiewa WJPanu
Stolnikowi Zabrać swemy podwodamy post Cujus Conscrip
tionem Inventarij per mlem Commonitatem Subditorum ad pre
sentiam sui Convocatis parti Jurevincenti in actualem et
realem possessionem Eadem Bona Wola Sarbiewska tradidit
et in pacifica possessione per vocem mlis reliquit Sub
ditis Ostanę obedientiam indixit Quo attinet Laboriosum
Gregorium in Bonis Wola Sarbiewska nativum et hereditarium
Decreto Condescensionali Officij Crene rozanene Sententia Sui
proprio fundo restituit ad praesens in Bonis Sarbiewo mpr
Mtocky Sorte Ejus hereditatis locatis Quoniam eadem Bona Sar
biewo in Terra Ciechanensi Consistunt Suoque Officio executoris
in alienam Jurisdictionem in volare lex publica non perm
ist. id Circo quo ad eundem Subditum aperagenda Executionis
Officium Crene Plocene Supersedit. et Quo ad punc
tum Causae ejusdem Subditi processum ad officium

Competens

Competens pro executione Cum parte Jure victa remittit actus praesentes vigore

Joannes Turowski Burgrabius Crenae Plocen.

Officium praesens Crenae Capitulo Plocen. ad oblationem Generosi Francisci Szczepkowski Traditionem Infrascripti in Bonis Inferius nominandis Officiose per Infraspecificatum E. B. C. Plocen. expeditum ac manu Ipsius propria Subscriptum reproducere ad Acticanae actisque praesentes Ingrossanae Suscepit in Tenore Sequenti / Inserat / Originale Episcopi Traditionis Circa acta Relicto

In Cro Plocen. adque sub Celebratione Judiciorum Feria quarta postridie Festi S. Mariae Magdalenae anno Dni 1755 70

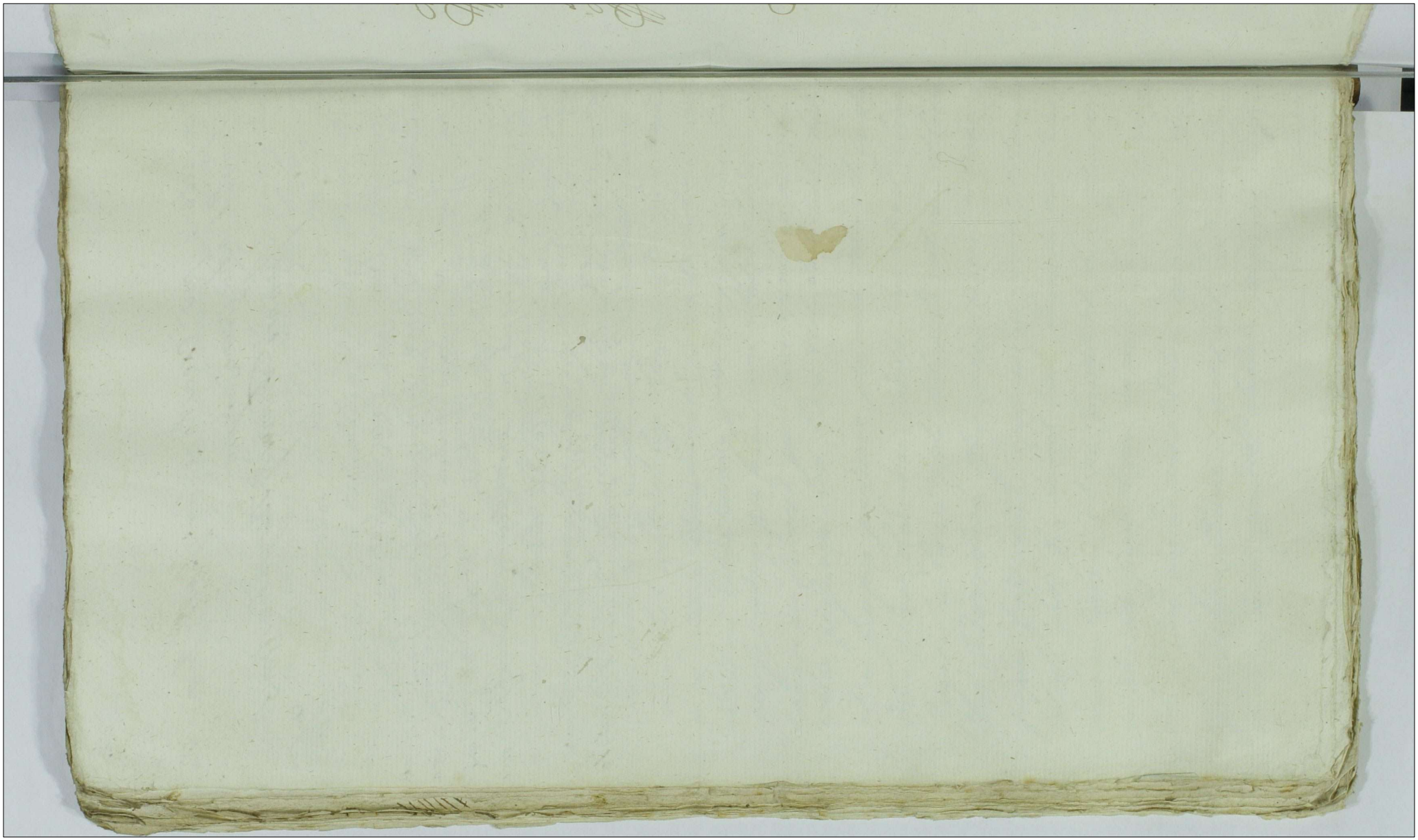

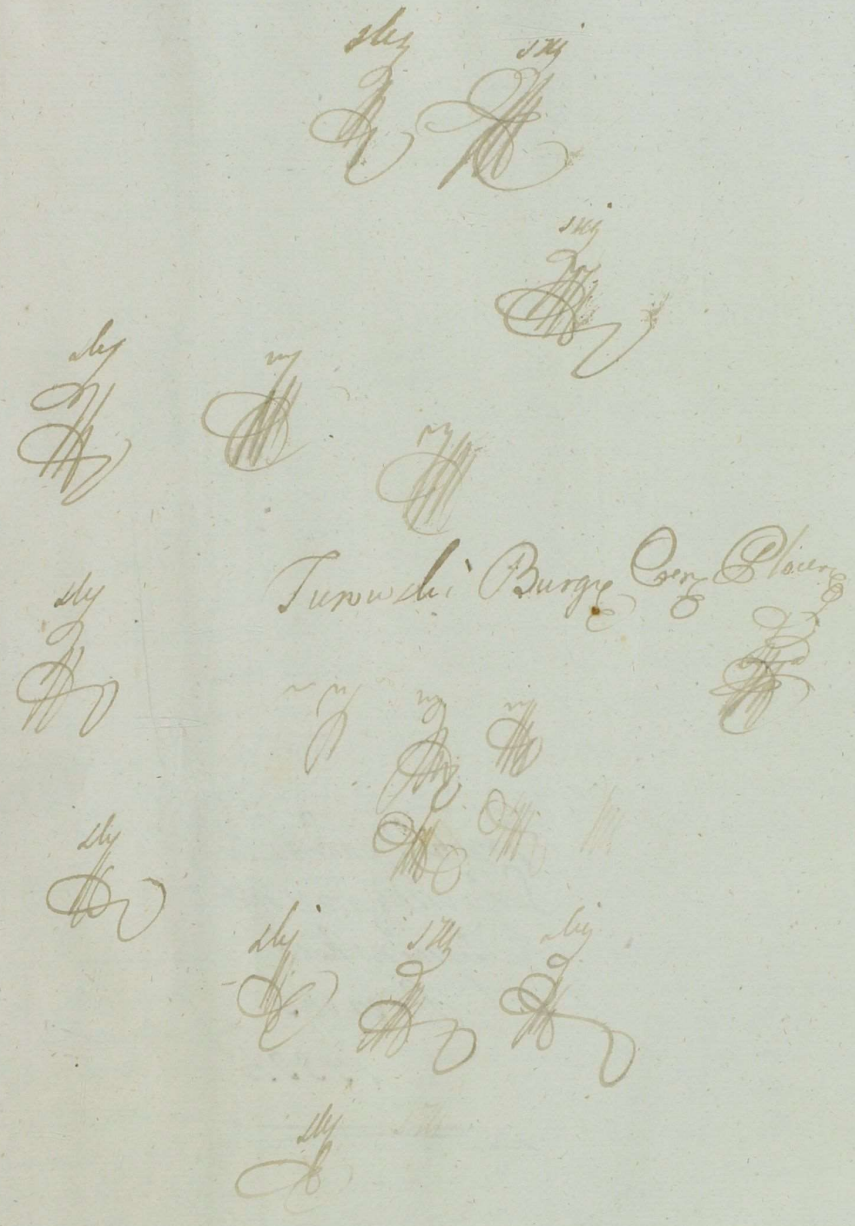

Traditio Bonor. Wola
Sarbewska pro re MM.
Radzyminskich
Serviens
1755to

Acta in Bonis Gołocino, sorteq Perillustris admodu Dñi Antonij Dembowski Prepositi Sochocinensis hereditarii Dñi Dñi sui Anna de Sulerskie primi olim Magnifici Andreae Zborowski Pincernae Dobrinensis, secundi voti olim Gnosi Francisci Dembowski Burgrabij Castrensis Plocens. Helenae Consortis vidue abeode olim Gnosi Dembowski Secundario Mariito Dñi advocatialis Citatoris jure victoris, Sabbatho post Dnica Judica. Quadragesimale, proxo, Ao, Dñi, Millesimo, Septingentesimo, Quinquagesimo, Quinto.

Coram Gnosi Jacobo Rzedzicki Burgrabio Castrens Plocens, in Rosen
e Nobilis Francisci Lasocki, Antonij Trawinski, nec non Alis Dni Ignatij Pro
i Pauli Swiderszczak de Bonis Mroyskowo Magna Ruthe et jurati, ad acta Provin
ce elamandi e sumpti. Quiquide Gnosy Jacobus Castrens Plocens insistendo Legibus
ti de peragendis executionibus eo nomine Sanctis, satisfaciendo Juramento Ignatij Trawskrzenc et
gnifico Antonio in Zakrzewo Zakrzewski Vexillifero Terrae Trawskrzenc et
e Capitaneo Castrens Plocens ad infrascripta per Legenda per exactum Officium
e Muneris Officij sui ad Bona supra scripta seu Sortem Citatis Jure Victor ibidem
tra, Cum supra scriptis Nobilibus Alijs Condescendit, Jurisdictione sua Officiosa per
ora seriem fundavit, Pace et Securitatem Publica circa ejus modi acta Officio
i de Lege servanda praecustodivit, partes utrasq ad sui Comparitionem predicto Mjlco
mandat injunxit, ad cujus Mtis exclamatione personaliter Comparens Gnosy Franciscus
rowski Parens suo et Gnoji Ludovici Borowski Filij sui Tne vigore Juris sui Bo
Bachorzewa Possessor Acti Jure Vincens reproduxit pena Sanctionis cum ejs
plicatione de Actuejs in Castro Sobrouricens Feria secunda post Dnica Letare Qua
gesimale proxa Ao Dñi 1755, et hoc in causa rationi Juris ad Bona Bachor
uo pertinentia reproductionis, nec ab immedimento Juridico Magnificor Caroli et Eleo
a Dame de Medzewskie primiotim Gnosi Alberti Lekowski secundi ad praesens voth
nice Conjugis Medzewskich Thesaurarior Vinnicensis Acti Jure vincens Actis Evictio
Processu Causa de his latiori inse fusig obloquente super citatis Jure victis superig
scriptis obtenta et publicata, Vigore cujs Condemnationis et ejs Publicationis petijt
ecutione fieri, et peragi. Per quorum ex adverso et quidem pro parte Illustris Ad
du Kenedi Antonij Dembowski Prepositi Sochaczewien personaliter Compe
o Nobilis Jacobs Dembowski conde Executione Tne Illustris admodu
endi Prepositi Sochaczewien his formalibus broniq y niedopuszczam Zey Exku
i iż Wielmozny Jegomosc Probosz Sochaczewski niema papierow do Bacho
wa należących usiebie, tylko u Jchmosci Pani Anny Zadrawskiey pozostałey
dy Jegomosci Pana Franciszka Dembowskiego Burgrabiego Godzbiego
ckiego Matzonki wdowy, Jam vero pro parte Helleti olim Gnoi Francisci
mbowski B. Castrens Plocens Comitis Vidue Licet ad impugnanda executionis ne
ab eade compariuit, tantu modo per Mtem in Actu supra spetificatu ab Officio Bur
tali Mtem his formalia Proferendo. Ja prawda Mam papiery do Bachorzewa
leżące ale ich Jchmość Panom Borowskim nieoddam, tylko Jegomości Xiędzu
mbowskiemu Proboszczowi Sochaczewskiemu Jako Dziedzicowi. Impugnamus Actorem

et Fieri non permiserit, quibus attentis impugnationibus Idem Gnosus B: Castrensis Plo-
ne cui pia Partium praejudicium aliquod inferre videat, ab ejusdem executionibus supersedi
Causaque praesente cum toto ejus effectu, ac partibus ipsis utrisque una cum impugnatis
Ulteriori disjudicatione, fortioriq demandanda executione rursus ad Judicium Castrensem
brovnicensem (: unde emersit Causa :) remisit, remittitque praesentibus Conservandis
minus partibus memoratis utrisque in praeallegatis Judiciis prius et proximius abhinc
Castro Bobrovnicensi Celebrandis, sine quavis adcitatione Comparendi peremptoriae
Creti Executorialis Vigore.

Jacobus Kosicki Burgrabius Crenensis Plocensis mpria.

Officium praesens Crenensis Capituli Plocensis ad oblationem Gnosi Anto-
nii Trawinski Executionem Infrascripto in Bonis Inferius nominatis
Officiose per Infraspecificatum D. Burgrabium Crenensem Plocensem exp-
ditam ac manu ipsius propria subscripto reproducere ad Acti-
dum Actisque praesentis Ingrossandi suscepit in Tenore sequenti
Inserat originale ejusdem Executionis circa Acta re-
lato

In Cro Plocensi Feria Sexta post Festa Solennia Pa-
schae praesentis Anno Dni 1755to.

Acta peracta Executionis
in Bonis Gozdzino ex par-
te Ignatii Borowskich expe-
dita Anno

Actum in Bonis Villa Mustacea Sorty dicti S. Andreae
presentibus Iuridicis ac Iudice ante portam Curiae pos-
tea deserta Fera 6ta post Dominicam Quasimodo prima Anno
Dni 1743 Coram D. Nicolao Francisco Leonardo Ci Reg
Castri Stuerg In Insignita 99 Adami Expensis Spriata
Ceh Soream a nec non Circuli Adam Antonius
de Latta Scriptura Mtis Regalis Actus Magni Ad Hoc
cum 99 accersiti Officium Magni Castri Stuerg Ser
Jo Nicolaus Quintilius Edictus Imperavit Si Reg Castri Stu
erg dispergendi Quantitatem Castri Stuerg Ser
Josephus Antonius in Valentinus Fabricius Depositi Jam
Castri Stuerg Ut Capitaneus Ci Pitis Stuerg tum pro Munere
Officii Sui Regalis Mtis fasciendo Ad requisitionem Generosi
Jacobi Udaeij Praefecti Secundae Sive Regiae Mtis
Contributionis Capitalis et Salariatae Stuerg Districtus
ac Totius Regiminis Baliastis eius Guardiae Salariatae
quia Spittas Vigore Decreti In Causali Regi Tadeum
Seu pretium Poenae Bonorum perpetuae cum omnibus pecu
liaribus ac Vigore eius Decreti In Causali Regi Tadeum
Sol de Actis eius Poenae Bonorum in Casu Delicti
Poena Secunda Post Festum Sancti Michaelis Archangeli pro
xime praeteriti Salvat 1744 Anni Super Stipendiis eius Salarii
et hac in Causa occasione Contributionis Capitalis The
saurus Regius Ac Publicus petrus Secundus Tenes
cum Actus Stuerg ea Lata cum praecepta onerata ad
ultimam quietationem nempe pro reliquis Trigintaquatuor
florenis cum libet ratione numerandis per florenos Sacet
gesios Vigintiduos Ac numma Lex Summa Summarum
florenum Trigintasex Septem gesimum Septem Decimum
Monetae Duodecim praedictae Scripto Decreto In Causali
Regio Pacto meo una cum Tuta Poena Dejudicatorum
Salutationis ehes Praecepto Citationis Manifesta Juratis alte
que cum ea Manifestatione Juramenti
Regiminis Sedentis Causae Regiae Mtis Actum et
Publicum Officium cum Superscriptis Nominibus Judi
cis Scabinorum Actus Causalis Ad Bona cum Actibus
Lex Sortem Illig Actus Praegressi Juris Ordinati
condescendit Illig Jurisdictionis Suae Juris dictione Sacra

pomierne tu est Jeden z Zagonami Szescij drugy za
gonami Osterna pyt quam eorumq praemissorum
Cornotationem et agrorum et Sorte eaq praecipua
onerata consumptionem eorq agros cum omnibus attinentijs
pertinentijs Prati, Silvis Canalis Commodis in Realem
et Actualem Regiminis eius Sala Regia Sophia
[illegible] quam et Iuxta Paradu
pra recepta Decreta ejus Regimini adjudicata tradidit
et in Possessionem Regiminis dimisit et in Possessione
pacifica eumq Militem a Regimine destinatum
reliquit Decreti sui Executionalis vigore ac Lucro eam
causa obtenta

Nicolaus Franciscus Kowalewski Bog. C. Plocen.

Officium Praesens Crone Capitt. Plocen. ad oblationem J. Josephi
Plominski Traditionem infrascriptae in Bonis inferius nominandae
Officiose per J. B. C. Plocen. expeditae ac manu Ejus propria Subscri
ptae reproducen. ad acticanae actisq Praesen. Ingrossandae Suscepit
in Tenore Sequen. (inserat) originale ejusd. Traditionis
circa acta Relictae.

In Cro Plocen. Feria 6ta post Dnicam Cantate pxa ao Dni 1755to



Actum in Bonis Stawiszyno Łazyska idq in Termino Condescensionis Feria Quarta post Dominicam Conductus Paschae proxima Anno Domini 1755to.

Coram Gnoso Adamo Miłodrowski Burgrabio Castrensi Plocensi in praesentia Mag. Antonij Bromirski Pincernae Laticzewicz, Gl. Andreae Czerniski, Adami Kossowski, Joannis Stawiski necnon Mlis Gl. P. Alberti Wieczorkowski de Lastowo Auctoritate actus praesentis acclamantis Officium Burgrabiale Castr. Plocen. Insistendo Decreto Judicij Officij Castrensis Plocen. de actu Ejus Feria 2da post Fm Visitationis Gloriosissimae Virginis Mariae anno proxime elapso inter Gl. Martianam de Zaborowskie Relictam et G. Nicolaj Trzcinski Burgr. Castr. Plocen. Contentam Viduam Matrem Simeonem et Bartholomaeum Trzcinskie Filios ac alios Actores ab una ac Joannem Suwinski et Evam de Moszczyckie Conjuges Cittos et Indicentes pte ab altera lato quo Decreto injuncta est Condescensio Officij Sui Burgrabialis unius absentia non obstante ad fundum Bonorum Stawiszyno Łazyska, praecomissaque potestas Decretum Gnosi Burgrabiae Castr. Plocen. Datum Feria 3tia intra Octavas Festi Sumi Corporis Christi Dni p oblatam porrectum contra quod Dtum Gnosi Suwinscij de gravamine agunt, restringendi approbandi, vel meliorandi aut relevandi anterius Dtum in toto exequendi, poenas sup quo interent irrogandi Partes in omnibus nihil irresolutum relinquendo decidendi cujus Deci

tioni Partes parere et acquiescere debebunt et tenebunt, Sub Pœna Bannis illo in Vmo publicandi tum virtute Limitationis quæ Condescensionis Feria quinta in Crastino Festi Circumcisionis Dni anno præsenti per Gsd Valentinum Zoltow Burgrabium Castr Plocz per die hodierna facta et oblatam ad Acta Castrensia Plocz Fa 6ta pro Dni Zere Quadgleni porrecta Condescendit Jurisdictione Suam Plus lodita prius pace et Securitate publica fundavit. Partes ad Sui Comparitionem pro Dni Mnli acclamare injunxit Quo in Vmo acclamatis Partibus. Actoribus Gnosis Martianna de Zaborowskie Nicolai Trzcinski Burgrabij Castr Plocz Rlcta Vidua Matre plr. GG. Simeone et Bartholomæo Filijs actoribus plr. Citato Indicente actore Joanne Suwinski Marito Suo et Contis ac Filiæ Suæ nne plr. Gnoso Andrea Czernicki Citato Suo et G. Alberti Czernicki nne plr. Gnoso Bartholo Stawiski Citto plr. Gso Adamo Stawiski Citto G. Martiannam Trzcinska Rlctam Viduam plr. Luca Krzyżkowski Joanne Lachocki Citto Indicentibus Gnosis Martianna Rlctam Viduam plr. Gso Joanne Zgliczynski plr. G. Francisco Zaborowski Citto plr. Coram Officio Suo Condescensionali Comparentibus et Secundo Judlo controvertentibus, quarum Partium Controversijs coram se inductis Exauditis Teneri ante omnia Partem utramque Comportare Documenta quæris ad Causam præsentem necessaria idque in instanti Et quoniam Contractus binos in anno 1752 do in Spectu Tenutæ Triennalis Bro Stawiszyno tam G. Martianna de Zaborowskie Trzcinska Rlcta Vi

gnt

quam Dñi Suwinski comportarunt, Inventari
um autem ut conscriptum esse ab invicem agnoscunt,
Proinde satisfecisse Partes in puncto Comportationis
Offrum presens adinvenit, ni Illuminus Causam presentem
Partibus ulterius prosequi injungit, In prosecutione
ulterioribus Partium controversijs pro et contra
inductis exauditis ~~Suspensa Decisione Causae pre~~
~~sentis~~ Quoniam Dñi Suwinski ante actus Bro Stawi
skyno Possessor Tenutarius ~~viole~~ respectu violente
expulsionis de Bonis ipsi Stawiskyno Contractu
Tenutario dimissis ac Inventariorum ipsius propriorum
interceptionis, necnon violentiarum contra Rlctam
et Succres Ad Nicolai Mcinski Burgrabij Castri
Plocensis ac alios causam prosequitur est in qua Cathegoria Decre
tum finalis Resolutionis per Gnosos Jacobum
Kosicki et Antonium Chmielewski Burgrabios
Castrensis Plocensis in fundo Bro presentium Stawiskij
no Fa 2da in Crastino Festi Sanctissimae et Individuae
Trinitatis anno presente elapso latum et adacta Castre
strensis Plocensia Fa 3tia intra Octavas Festi Sanctissimi
Corporis Christi Dñi anno eodem per oblatam pro
rectum est, prosequitur, et contra hoc Dtum de grava
mine agit, Resolutio quoque Ejusdem Dti Officij Bur
grabialis per Dtum Judicij Officij Castrensis Plocensis vi
gore cujus presens agitatur actus Officio suo pre
comissa est, Proinde Offrum presens Condescensiona
le Suspensa Decisione Causae presentis necessariam
esse Comportationem Inquisitionem in anteri
oris Condescensionis Unde coram Officio Burgra
biali per Partes eductarum adinvenit, Et quoniam
tam Rlcta et Succres Ad Nicolai Mcinski ac
alij cum ipsis in processum intrantes, quam Dñi Su

winski Comportarunt, et coram Officio Pœnitentiæ rep-
sulerunt, ijsdemque Inquisitionibus eductis se subi-
runt, proinde Officium Pœnitentiæ Condescensoriale ad Le-
ctionem earum Inquisitionum condescendit, quo-
bus lectis et per singulas Testium recognitiones
pensatis ~~[illegible]~~ Quantum attin-
net prætensam per G. Suwinski in Bona Stau-
ryno Contractu Tenutario in triennalem posses-
sionem dimissa Reinductionem ac pœnalitatem
respectu expulsionis obiectæ, quoniam ex ipsa
Inquisitionibus lucide patet primo Gsam Mar-
annam de Zaborowskie Relictam et G. Nicolaj
Trzcinski Burgrabij Castrensis Plocensis Contem-
am amicabiliter ut ex pirato uno anno G. Su-
winski a possessione ulteriori supersedisse
eundem requisivisse, ~~et post~~ Gnum Suwinski pri-
mo dimissionem Bonorum renituisse, ac post Gsam
Salomeam Suwinska Filiam pro recipien-
da Summa trecentorum Tynphorum in Tenuta-
exoluta ad Gsam Trzcinska misisse, præmissa
quoque Summam trecentorum Tynphorum Polon-
integram a prædicta G. Trzcinska Vidua benevo-
Gnum Suwinski, patet, levasse, a possessione Spe-
dandorum agnellorum sibi supersedisse, virtutequ-
Supersessionis declaratæ Gsam Trzcinska Bona
in possessionem suam apprehendisse, Proin-
de Officium Pœnitentiæ non posse prætendere per G. Suwin-
ski Reinductionem in Bona nec pœnalitatem
per obiecta expulsione adinvenit, imo Gsam
Trzcinska a pœnis intuitu expulsionis immu-
nem facit. Quo spectat Tenum a Gro. Strzes-
ski

ski p. Gsam Wcinska emptum et Tumq. Inseminationes p. G. Suwinski importatas, Illoniam ex his ac Inquisitionibus deducit G. Wcinska Relictam Viduam fenum a G. Strzeszewski ante Contractum cum G. Suwinski conscriptum emisse, pro Sumptu confalcastrasse et ad Stawiszyno devexisse, Contractu tamen Venditorio pro commodo Sui specifice non reservasse, Inseminationes utrasq. defectuosas nimis circa dimissionem Bro extitisse, ac post p. Gsum Suwinski in uno anno possessionis ejusdem notabiliter importatas esse, pro quarum bonificatione summa Quadraginta quinque Tynphos eidem G. Suwinski Decreto anteriori Condescensoriali Tabulis in Crastino F. Sanctae et Individuae Trinitatis 1754to anno p. offrm Burgraviale ex moderamine Sui adjudicata est, Tynphones autem Nedecem p. feno p. G. Wcinska empto et ex B. Kobyla tgka ad B. Stawiszyno devecto p. G. Suwinski Inventarijs depabulato eidem G. Wcinska adjudicati sunt, in Praemissis autem G. Suwinski se injuriatum firmissime infert, Siquidem tamen Partes Inventarium Status Bro non conscripserunt, Inseminationes quae et quantae p. G. Wcinska possessori, ac p. eundem et eidem Gsae Wcinska dimissae erant Officio Suo non constat, Proinde offrm praesens Condescensoriale p. priorem Gsum Suwinski ad Comprobationem Juratoriam in eam Ratham quantas inseminationes

senti proxime ventura coram officio et actis Castrensibus
plocensibus sine quibusvis jurisdictionibus et protestationibus
solvat et enumeret idque sub poena Banni
illo in Vnum in casu contraventionis circa mandatum
publicanda. Quo vero spectat restitutionem
ovium Gen. Suwinski propriarum in B. Stawiszyno
apud Gen. Mcinskie existentium varii generis
Decreto memorato Condescensionali inanterior
Gen. Suwinski restitui adjudicatarum, Quoniam
ex hisce ovibus nonnullas sine omni causa
tam ovillatoris, quam Gen. Mcinskich Dominorum
Hstus Matthias Chruscinski in hijeme praesenti
exhalatas esse infert proinde officium praesens sen-
tentiat, "Quatenus" Vel ovillator Matthias Chruscinski
comprobet quantum et quales oves sine causa
ipsius et Gen. Mcinskich exhalatae sunt et ad
dictum ad Rothisandi praestitit Qua comproba-
tione attenta nonnisi viginti tres oves varii ge-
neris in seorsivo Regno specificatas et agnellos
tres anni praesentis jam autem cutes in numero vi-
ginti tres ex ovibus exhalatis per Gen. Mcinskie Matthiam
cum filijs suprafato Gen. Joanni Suwinski
extradendas esse officium praesens arbitrat et decernit
Quatenus Gen. Mcinscij oves ~~juxta Regnum~~ et cutes
juxta Regnum per officium praesens consensum et subscriptum
memorato Gen. Suwinski in et per tam 24tam per Dnum Mi-
sericordiae anno praesenti proxime ventura necnon
Res varias Connotationibus per Gen. Burgrabios inan-
teriori Condescensione specificatas et subscriptas
sibi alternatim restituant adequerecipiant extradantur facturae
tes, Omissa sub poena Bnis coram Officio Castrensi
Plocensi in casu contravenionis super parte contravenientis
Cuidam Gen. Jubilato ex ventura
via Reiuno, per contravenionem publicanda.
et quantum agnellorum anni praesentis ~~[illegible]~~ repentur

Quo vero spectat solutionis summae quadraginta tyg
polon. a D. Trzcinska saepe fato G. Suwinski pro
ex eius ejus proprijs anteriori Dto adjudicatae
Decernit Offm praesens Quatenus R. Acta et G. Trzcin
ski Cons. Vidua eandem Summam 40 tyg in et
Feria Secunda post Dnicam Misericordiae
pro Crastino S. Sonae et Individuae Trinitatis anno
praesenti praeventura coram Offo et Actis Castri Plo
Sub Poena Brnis illo in Vmo publicanda eidem
G. Joanni Suwinski solvat aut G. Trzcinska
ex Summa sibi adjudicata defalcet sub eo
rigore. ad extremum Quoniam praemissis ingenuis
nibus deducitur G. Adamum Stawiski Generum
G. Trzcinska verbis Scezivis G. Suwinski affe
cisse irrealia quaeque objecisse proinde Offm praesens
Decernit Quatenus R. G. Adamus Stawiski Du
rum Castri Plo in et pro Crastino S. Sonae et
Individuae Trinitatis anno praesenti praeventura in
gredi et Lessione pro tres dies continuet et
expleat necnon in Egressu de Turri Pend. 14 m.
Polon. G. Suwinski solvat sub P. Bannis in pri
mis et proximis Judicijs pro Contravenientibus
dem publicanda. Processum quemvis hac in
Causa subsecutum Offm praesens cassat.

Adamus Milodrowski Burgrabius Castrensis Plocensis
mppa

Officium praesens Castrensis Capitis Plocensis ad oblationem G. Simeonis Trzcinski Decretum Con
descensionale Infrascriptum in B. Inferius Nominandis Officiose pro infrascripta
B. Plocensi expedito ac Manu Ipsius propria subscripto reproducens ad Acta Actis
Improsundum suscepit in Tenore Sequenti (Inserat) Originale Ejusdem Decreti
Circa Acta Relictum # inter Partes Introcontentas

In Castro Plocensi Feria Secunda post Dominicam Misericordiae pro
xima Anno Dni 1758

1 Sacrae Regiae mttis

Actum in Fundo Oppidi Mława, Feria Secunda post Dnicam Jubilate proxima Anno Domini 1755.

In Praesentia Mfcor Gnosor Ac Nlium Ignatij Konarski Succamerarij S. R. Mttis Francisci Gralewski Ensiferi Horodelscen Stanislai Camerarij Granitialis Vipogrodien et Pauli Ensiferi Zawskrzen Zorawskich Mathiae Bagienski Camerarij Trns Zawskrzeg Josephi Kamienski Dapiferi Starodubowskien Pauli Zembrzuski Camerarij Trns Ciechan Casimiri Bogurski Jacobi Wisniewski Josephi Pszczołkowski ac aliorum Plurimorum ad actum praesens congregatis necnon Mtis Rni Gnalis P. Valentini Piotrowski de Zgagowo authci et jurati ad acclamandum actum praesens assumpti et eundem acclamantes.

Officium Condescensoriale infrascriptum Virtute limitationis per Judicium Condescensoriale Notariatus Terrestris Plocen inter Illustres Mfcos Senatores Dignitarios Officiales Incolas ac totam Nobilitatem Palatinatus Plocen ab Una Actis et Mfcos Barbaram de Jankowskie Czarlinska anteactam et Joannem Piotrowicz praesentaneum Capitaneos Mlaven parte ab altera Citatos Feria Secunda post F. Exaltaonis S. Crucis proxima Anno praeterito 1754. in fundo ejusdem Oppidi Mława ad diem hodiernam affectantibus utrisque Partibus cum toto Decreti Tribunalis Rni Radomien tenore et rigore factae ad actaque Castren Plocen Feria 5ta in Vigilia F. S. Mathaei Apli et Evangelistae Anno eodem per oblatam porrectae insistendo Decreto Tribunalitio Rni Radomien F. 2. intra Octavas F. Sacratissimi Corporis Xti Dni Anno 1754. inter Partes

Jm 1

Suprascras lato et cum integro rigore executione
contentorum ejq ad Terminum p̄sens prorogato, quo mediante Condescensio Judicio
Terrestrium seu Officiorum Castrensium in eodem Decreto
bunalitio pro parte utriusq partis designa
rum Unius ubi duo duorum Ubi tres absentia
non obstante, dummodo unus Mfcus Judex Terrestris vel Officialis Castrensis aquacunq Parte
ducendus adfuisset, Pro Inquisitionis, tam ra
ne objectæ exactionis foralium inusitatorum
arebus Nobilium eorumq Subditorum propriis
oppidum Mlawa advectis, quam extructione
bernarum in fundis Civitatensibus propinationis
liquorum in suis rafatis Tabernis non pe
sitationeq Contributionis ducillaris et Sa
daniæ p Palatinatum Plocensem prætensæ, expe
ditione, quibus lectis et expeditis juxta et ad
tenta laudorum et Terminorum Causæ ejusdem
cisione, juramentorum ubi necessaria fuerit
exceptione, exactionis præmissæ si percipiet
in futurum inhibitione Pœnarum Supp quo
tererit irrogatione processus resolutione cassa
ne vel approbatione quodsi vero Tabernæ
fundis Civitatensibus extructæ apparuerint
propinatioq liquorum practicabatur et practi
tur extunc ad Solutionem Contributionis duc
laris et Saldaniæ Partis Citatæ adstrictione e
sæ pro exigentia Negotij legis ac Justitiæ nihil
irresolutum relinquendo ad mentem Termi
num et documentorum finali non obstantibus qu
vis mãonibus et Terminis in ptellãone
Justitiæ exquirendis discrepantiaq in Sa
tentijs disjudicatione et ~~dis~~ moderatio

~~Decisa~~
ad fun

ad fundum Oppidi S. R. Mtis Mława decisa est: Quibus
Partibus Judicij seu Officij condescensuri decisioni parere
et acquiescere injunctum est idque sub Pœna Bnis illo in
Termino super Parte contraveniente etiam coram Uno
Mfco Judice Terrestri vel Officiali Castren publicanda: pro
executione supraexaratorum Decreti Tribunalis Regni
Radomien contentorum ex Requisitione Partis Actoreæ
pro Termino hodierno acto limitationis præfixo ad
fundum Oppidi S. R. Mtis Mława condescendit ibi-
demque fundata per vocem Mlis sub actu contenti
jurisdictione judiciali, ac pace et securitate acti-
bus similibus congrua proclamata Partes suo coram
Officio Condescensoriali comparendas ejusque Mli ac-
clamare injunxit quibus Partibus et quidem Actorea
Illustribus Mficis Gnosis ac Mlibus inclyti Palatinatus
Plocen Senatoribus Dignitarijs Officialibus Incolis ac
tota Nobilitate per E. Dionisium Przeciszewski laudo
publico Palatinatus ejusque constitutum Plenitem suo et
ejusque Palatinatus nne pter Citata Mficis Barbara
de Janikowskie Czarlinska anteacta et Adamo Fe-
lice Piotrowicz moderno Capitaneis Mławen pecunie
M. Piotrowicz Capitaneum Mławen suo et ejusque Mfca
Czarlinska avia suæ nne pter Comparen licet quidem
Pars Citata nempe Mfci Capitanei Mławen pro parte
sui virtute Decreti Tribunalis Rni Radomien su-
pra de actu specificati Judicium Terrestre seu Officium
Castren non conduxerunt Verum quoniam eodem
Decreto etiam Uno Judici Terrestri seu Officiali Ca-
stren a quacunque Parte conducendo potestas exe-
cutionis contentorum Decreti ejusdemmet est præ-
scripta et præcommissa proinde Officium præsens
Condescensoriale insistendo præmemorato Decreto
Tribunalis Rni Radomien Partibus experiri
mandat. In experimento Controversijs Partes
earumque suo coram Officio Condescensoriali pro et

Jms

contra inductis exauditis consideratis: Et licet Pa
Actorea videlicet Comparens Plenipotens Palati
tus Plocen in probationem tam objectæ Exactio
foralium inusitatorum orebq Nobilium eorum
Subditorum proprijs ad Oppidum Mlawa advec
tijs quam extructarum in fundis Civitatensib
tabernarum, propinationisq in eis liquorum et
tributionis ducillaris et solidariæ Palatinæ
debitæ non pensitationis Inquisitionem ea
cendam efflagitat; quoniam Vero Pars Citat
nempe Mfici Capitanei Mlaven impugnando
etatam Inquisitionem, Foralia non activbq Mla
Sed ab alijs extra ex alijs locis venientibq in Oppi
Mlawa exigenda Jurisdictioni Capitaneali Mlav
Decreto assessoriali S. R. Mtis Varsaviæ Sabbatho
ante F. SS. Simonis et Judæ Apostolorum die vide
cet 26. mensis octobris Anno 1743. adjudica
et aream Nuncupatam Stawisko cum alijs
reis adjacentibus desertis et Superædificat
in Suburbio seu potiq ad ipsam Civitatem
S. R. Mtis Mlavan iacen, ubi Taberna et
lia Domq propinatoria consistunt, ex pos
sessione Civium recuperatis, Decretoq Comm
soriali S. R. Mtis in Oppido Mlawa F. 2. p
F. S. Stanislaj Episcopi et Martyris Anno
1745. lato, ac ad acta Metrices Regni Cancel
riæ Majoris Varsaviæ Sab: intra octavas
F. Sacratissimi Corporis Xti Dni die Scili
cet 19. Mensis Junij eoq Anno p oblato
porrecto Sibi ad Capitaneatum adjudicat
et Tabernas Capitaneales Decreto Tribun
litio Rni Radomien a Contributionibq D
cillari et solidaria libertati esse remonstran
a quo Decreto adjudicatæ ejusq areæ Sta

wisko

Stawisko Cives Mlaven appellaonem interposuerunt, exqua interposita et admissa appellatione Causa raone pprietatis pdictae areae Stawisko cum alijs adjacentibus areis, in quibus Taberna et Domus propinatonae existunt, in Judicio assessoriali S. R. Mtis hucusque irresoluta pendet, ~~[illegible]~~ quam obrem non modo Manifestaonem de Condicto Decreti Tribunalis Rni Radomien, exquo actus praesens pagit, Coram actis advocatialibus Ciechanovien F. 2. pt D. Sexagesimae Anno pnus facto verum et Relaonem edita pro ejus Judicijs Tribunali Rni Radomien Citationis, p relevatione ejusdem Decreti in condicto exquo nulla resolutio Decretor repositor et supra de actu specificati intercessit, lati, Coram ejus actis advocatialibus Ciechanu F. 4. post F. N. Trin. Regni Anno itae, praesens recognitam reponunt, et hisce obstantibus repositis Decretis ac Terminis Remissionem Causae ejusdem ad Judicia Tribunali Rni Radomien urgent, id Circo Officium Condescensoriale attentis et Consideratis praemissis repositis Decretis ac Manifestaone et Termino pro relevaone Decreti ejus edito, Causam praesentem cum toto ejus effectu pro resolutione ad Judicia Tribunali Rni Radomien remittit et Terminum Parti utriusque in ibidem Sine ulla ad Citatione Comparendi Conservavit, et Conservat peremptorium Decreti praesentis Vigore.

Antonius Bagienski Nrius Castren Pstus Plocen

mpa

Officium prdsens Castrens Capitt Plocens ad Oblationem Gnosi Francisci Wieluński Decretum Remissionis infrascriptt in Bonis inferius nominand Officiose inter partes introcontentas per Mfcium Bagienski Notarium Castrens Plocens expeditt ac manu Ejus propria Subscriptt reproducens ad acticand actisq prdsens Ingrossand suscepit in Tenore sequens (inseratur) originale Ejusd Decreti circa acta Relictum.

In Cro Plocensi Feria Quarta post Dominicam Cantate proxima Anno Domini 1755to.

Dimidiatorum Remis-
sionis Mtawa
1755

25e Ing 278

Actum in fundo Bonorum Smardzewo magna Sorteq Successorum olim G. Rochi Smardzewski B. C. Plocen. hæreditaria F. 2. post F. S. Agnetis V. et Martyris proxima Anno Dni 1754.

In præsentia Gnosorum ac Illium Mathiæ Bietkowski Stephani Dobrski Jacobi Wisniewski aliorum Illium ad actum præsentem congregatis nec non Mlis Rmi Gnalis P. Martini Grzelski de Kleniewo authentici et jurati ad acclamandum actum præsentem assumpti et eundem acclamantes

Officium Castren. Capitis Plocen. videlicet infrascriptus Notarius Castren. Plocen. in Virtute Decreti Officij Sui inter G. Alexandrum Dubrski Actorem ab Una et Perillustrem Rdmum Felicem Ignatium Cieslinski Canonicum Cathedralem Plocen. tum Gnosos Thomam Jaroszewski Camerarium Granitialem Plocen. et Joannem Woznicki dispositione testamentaria olim G. Rochi Smardzewski B. C. Plocen. assignatos Gnosis Thomæ Alberto et Mariannæ Virgini Smardzewskim ejusdem olim G. Rochi Smardzewski filijs et filiæ minorennibus Tutores parte ab altera Citatis F. 2. ante F. S. Margarethæ V. et M. Anno proxime elabso 1753. lati pro executione contentorum tam ejusdem Decreti quam anteriorum binorum Officij Sui Decretorum primi 1749 alterius 1750. Annis utriusque F. 2. post F. Visitationis G. V. Mariæ prolatis prodie hodierna in actu contenta ad fundum Bonorum præfatorum condescendit ibique fundata Sua Officiosa Jurisdictione Partes ad comparendum Suo coram Officio Mli Sub actu contento acclamare injuncta

Jmcy

quibus acclamatis Partibus et quae Actore E. Alexan-
dro Dobrski pr. Citatis et indicente Perillustri
et Rdmo Felice Ignatio Cieslinski Canonico Ca-
thedrali Plocen. tum Gnosis Thoma Jaroszewski
Camerario Granitiali Plocen. et Joanne Wotnicki
~~[illegible]~~ pers-
naliter Officium Controversijs Partium Coram Se pro-
ductis et exauditis licet quidem Actor E. Alexander
Dobrski post factum judicialiter circa Decre-
tum anterius Judicij Officij Sui inter E. Ignatium Sniegocki
Actorem ab Una et Summae E. Dobrski par-
te ab altera F. 2. post F. Visitationis E. V. Mariae
Anno 1749 in ordine expediendae ~~[illegible]~~
Condescensionis latam a tutorea ~~[illegible]~~ Successorum
Ad E. Rochi Smardzewski recessum post Ple-
nariam eiusque E. Sniegocki convictionem Moder-
nos Citatos qua tutores eorumque Successorum
Termino suo ad Judicium Officij Sui pro excipien-
do stante gesta tutorea calculo convenit Verum
quoniam Perillustris et Rdmus Felix Cieslinski
Canonicus Cathedralis Plocen. et E. Joannes Wo-
tnicki nonnisi pro Executoribus testamenti, jam vero E.
Thomas Jaroszewski antecedaneus Vice Notarius
Terrestris modernus vero Camerarius Granitialis
Plocen. pro tutore Successorum Ad E. Rochi Smardze-
wski ac Causam eorum defensore testamentaria dispositio-
ne eiusque Ad E. Rochi Smardzewski in Smardzew
Sedzice die 17 Junij anno 1746. condita et
ad acta Castrensia Plocen. F. 5. post F. S. Agnetis V. et M.
Anno 1748. per oblatam porrecta electi et assigna-
ti esse deducunt Idcirco teneri eumque E. Tho-
mam Jaroszewski Camerarium Granitialem Plo-
cen. eorumque Successorum Ad E. Rochi Smardzewski
supra de data Specificata testamentaria dispo-
sitione

Jmcs

sitione assignatum tutorem ad inscribendam
ab ejus Successoribus minorennibus ad G. Rochi
Smardzewski Comparitionem sententiat idque
in instanti. et si quidem ~~nec~~ Satisfaciendo senten-
tiae Officij sui nunc eorundem Successor Videlicet GG.
Thomae Alberti et Mariannae Virginis Smardzewskich
minorennium filij et filiae ad G. Rochi Smardzewski Jo
G. Thomas Jaroszewski Camerarius Granitialis Plocensis
qua tutor testamentaria dispositione Parentis eo-
rum assignatus Comparitionem pro inscribit, idcirco
sufficienti Comparitione adinventa ejus Partibus
in Negotio principali circa attendentiam supra
scriptorum Perillustris et Rdmi ac Gnosi Executorum
testamenti, experiri mandat in Experimento
Controversijs partium coram se inductis et e-
xauditis Decernit Quatenus G. Alexander Dobr-
ski Regestra stante pro tutoria sua Successoribus olim
G. Rochi Smardzewski B. C. Plocensis gestam possessio-
ne Bonorum Smardzewa pupillarium tam
perceptorum ex ejus Bonis proventuum quam
expensarum enogatis nec non Inventariorum
et rerum mobilium fatis ejusque ad G. Smardze-
wski derelictis Comportet Idque in in-
stanti, Comportavit non modo regestrum Unum
Inventariorum Vestium ~~vestium~~ Subditorum fatis ~~nonnul-~~
~~lar perceptarum et expensarum~~ olim G. Rochi Smardze-
wski derelictis tum nonnullarum expensarum et perce-
ptorum proventuum sub binis datis videlicet die
30 8bris 1746. et die 3. Julij 1747 tertio annis
in Smardzewo connotatis Verum et Inventarium
Status eorundem Bonorum Inseminationum ac Jm-
pecoris et pecudis sub die 21 Julij anno eodem 1747.
circa dimissionem in tenutariam ad G. Antonio Nadrosky
ad actam C. Plocensis F. 2. pt F. Purificationis G. Mariae ao 1748 p oblata
tam porrectum

Jmci

possessione conscripta post quorum Regestri et Inven-
tarij tractationem et facta ex Subditis investi-
gatione discussionem Comportavit denuo # ta-
lia Regestra tam ~~Inventariorum~~ Vestium omnium
equorum pecudis et aliorum Inventariorum tum
Crescentiae biennalis perceptorum proventuum
et erogatarum expensarum ad actum sub p. Śnie-
gocki expulsionis sub tractu praeterea actus consci-
pta et p. Officium Condescensoriale moderata
et liquidata in Tenore talis Regestr Bydła Kom-
owiec Swini y drobiazgu pozostałych po S. p.
Jmci P. Rochu Smardzewskim wiele się gdzie
obrociło. Było wołow dwa roboczych z tych
Zabity na pogrzeb Nieboszczyka Jmci P. Smar-
dzewskiego ieden, JP. Dobrski przedał ci Tyn-
29 iednego. Krow było Pięć a Po Woytku
Poddanym Zbiegłym Szosta. Z tych JP. Pani Śnie-
gocka wzięna iedną, Kazmierzowi Poddanemu
dana Na Załogę iedna, Zdechła iedna, Jmć
Pan Śniegocki Zabrał dworskie dwie y trzy-
cią po Woytku. Wołow Dwa te dane
na Załogę Kazmierzowi; Byk ieden tego Jmć
Pan Śniegocki Zabrał. Woły trzy na Zał-
dze Kazimierza y Frącka będące desider-
z tych wołow Parę iedną zmizerowane w ta-
xie Tynfow 40. Jmć P. Tomasz Jaroszewski
Komornik Graniczny Płocki do Mlęc wzio-
Trzeciego Jmć P. Dobrski do Kraszewa Zabrał
y tego a Tynfow 30 przedał ~~[illegible]~~ Kor-
Koro Kary tego Jmć Pan Śniegocki Zabrał
Klacz dwie z tych iedna Zdechła, drugą Jmć
P. Dobrski Woytkowi Kotowi na Załogę dał ktorą p-
dawszy Na wędrowkę poszedł. Zrębiec Siw y Zdech-
Quietudines de Summis Varijs Creditoribus od S. Roc-
Smardzewski p. solutis

Zrebczyk

~~Inwt~~

280

Trzeboryk gwiady zdechł, Skora z krowy y kobyły na obuwie do-
mowe wyrzty a dwie ze zrzebow przy Jmci Panu Dobyskim
się zostały. Owiec było po Smierci Jmci Pana Smarzewskiego
Dorek No 48. Skopow Dwudziatkow y trzydziatkow 25. Ba-
ranow Starych 2. Bran młody 1. Jerlikow wszystkich 30. in
Summa wszystkich owiec 102. tych owiec wprzy płodkiem
było 113. y te wszystkie zabrał Jmć Pan Zgnaty Sniegocki
oprocz Skopow ktorych Jmć Pan Dobyski przedał raz in
numero 17. Każdy a Tynfow Szesc y Szostak ieden
drugi raz in Numero 30. każdy a Tynfow pięć y sto-
łaku iednym y Chor Szesc każdą po Szostakow
dwa. Swinie były to iest Stara Swinia iedna, wie-
przow potrzebiatkow 4. prosiąkow 4. tych
y co się rozmnorzyło, Jmć Pan Sniegocki Zabrał
wieprza iednego, Na obchod domowy zabito dwoch
Jonkow, na Załogę dano wieprza iednego. Jmć Pan
Dobyski ma przy Sobie swiniow rodzaynych dwie
y wieprzow dwoch a Wieprza iednego przedał
a Tynfow 10. Gęsi y Kury z Kogutem Zabrał
Jmć Pan Dobyski a iedną kurę z kurczęt 14. in
fundo Zostało. Sukna po Jmci Panu Smar-
dzewskim pozostałe Sukien baiowych czar-
nych para 1 a przerobiona dzieciom Sukien
granatowych para Jmć Pan Jaroszewski Komen-
nik Grabienny Płocki wzion w taxie Tynfow
40. Szowawary Kawmarynowe Nowe tenże Jmć
Pan Komernik wzion w taxie Tynfow 22. Zupan
rozenkowy Stary dzieciom przerobiony. Czapki
dzieciom zdały. Boty ukradziono. Pas kreporu-
dzieciom zdały. Szabla przy Jmci Panu
Czarny Domus zdał. Szabla przy Jmci Panu
Dobyskim Zostaie się. Pierzyna iedna z powło-
ką Jmian. Piernatow Cwiczkowych Stanych
podwezgłowych dwa, piernat pacrepny iedno
Pierzynka do przykrywania dzieci, poduszek
ta płocie przy Jmci Panu Dobyskim zostaie się
Piernat poiedynczy Stary Cwiczkowy Mayanmi

Core

Corce, a Tomaszowi Synowi poduszka iedna d
ne. Garnek Gorzałczany został się na gronie
a pokrywa z rurami przy Jmci Panu Dobrsk
Pieniędzy zostało się po nieboszczyku Jmci Pan
Smardzewskim Tynfow Sześć y Szostak ieden
te wyszły na kupienie drobiazgu ku potrze
bie pogrzebowey. post cuius Suprascripti regestri
connotationem Regestra collectae biennalis ex Bo
nis Smardzewo Crescentiae perceptique proventus ac er
rogatarum expensarum inordinate connotata ad or
dinationem circumscriptionem Officio Condescenso
riali porrexit quibus regestris seorsive connotatis
et per investigationem convocatorum Subditorum Veri
catis #perstensis, et trutinatis Controversijsque in
terioribus Partium exauditis Teneri eundem E. Alexan
drum Dobrski ad comprobationem realitatis eorun
dem regestrorum ~~sic~~ in instanti praestandam Officio
Censet in eam rotham put tam Suprascriptum
regestrum Inventarij et rerum mobilium quam seor
sive connotata collectae ex Bonis Smardzewo biennalis Cresce
lae perceptorum proventuum et Summarum erroga
tarumque expensarum ac deportatorum ex onere od E. Ro
chi Smardzewski debitorum Bona Smardzewo affi
cientium in ipsa regestris Specificatorum fideliter
et realiter sine damno et ulla Successorum
od E. Rochi Smardzewski injuria Officio Con
descensoriali ad connotandum et liquidandum
porrexit, realiterque Summa Trecento
rum Septuaginta quatuor Tynfow Supra
perceptum proventum ~~ex~~ Regestro erro
gatarum expensarum apparens, (erroguta) ipsi a Succes
soribus od E. Smardzewski Solvi debetur Jur
put in grege ovium in Nihilo Causa damn
ipsa Successoribus extitit ac L. Albertum
#ac quitadnibus productis

Kot.

Kot Subditu cu uxore non profugavit
Exinde tam ad Statuitionem ejus quam ad
ullam ex re ovium recompensam Successoribus
praefatis non tenetur et addit Mlis ad ro-
thusavel praestitit rotha suprascripta
qua Comprobatione attenta, libero tam a
Statuitione L. Alberti Kot cum uxore profugi qm
a quavis ratione ovium praetensione pronunciato E.
Alexandro Dobrski pro realibusque ejus regestris
comprobatis agnitis, liquide cunctis E. Dobrski com-
petere Summam Trecentorum Septuaginta Qua-
tuor Tymphs juramento evictam ex regestris ex
pensarum supra perceptos proventus apparentem
erogatam a Successoribus olim E. Rocki Smardze-
wski debere Officium Condescensoriale arbitrati
Satisfactionemque ejus expropriationibus a Summa
mille Tymphs apud M. Albertum Zołtowski Judicem
Castrensem Plocensem haerente ob E. Rocho Smardzewski
Parenti eorumque ejus Successorum assecurata Servien-
provenientibus praetacto E. Dobrski vindicandam demonstrat
et praecustodit. Jam vero ejusmet Successoribus
apud in Regestris Specificatos Participatores In-
ventariorum rerum mlium et pecuniarum circa quos
haesisse regestris comprobatis probantur vindicatio-
nem ubi de jure venerit reservat. Quantum
spectat processum sup Successoribus ob E. Rocho Smar-
dzewski in assa E. Ignatij Sniegocki ac sup eodemet
E. Sniegocki obtentum si quis Ja processus p Contu-
maciam E. Sniegocki tutoris minorennium Successo-
rum sup ejus est obtentus idcirco eundem ad perso-
nam praenotati E. Sniegocki uti et sup ipsamet
obtentum regulandum et exhonis ejus vindicandum
censet. Juxta p Partem utramque poena 14.
M.P. sibi abinvicem compensanda Officio vero
suo per quam libet earum ministranti p medium
solvenda. Quo ad Indictionem suam Per illustris

Jmus

et Rdnus Felix Cieslinski Canonicus Cathlis Plocens ratione Suae praetensionis agat si vult cum quo competent et ubi de Jure venerit ordinaria Juris via Decreti praesentis Vigore.

Antonius Bagienskij Nrus Cren Pallus Plocen mpa

Officium praesens Crenae Capitli Plocens ad Oblationem S. Alexandri Dobrski Decrum Condescensoriale In fascrum in Bonis inferius nominandis Officiose per M. Antonium Braginski Notarium Crenae Plocens expeditt reproducens Ad acticandum actisq praesens Ingrossandum suscepit in Tenore sequenti (inseratur) ~~[illegible]~~ ~~[illegible]~~ Originale ejus ~~[illegible]~~ Deri circa acta relictum

In Cro Plocens ~~[illegible]~~ idq sub Celebratione Judicior F. 6ta post Dnicam Laetare Quadlem Sexa Ano Dni 1756.

Actum in Domis Siemiethowo. Nobiebrod Sac. Perillustris et Rend.
simi Matthiæ Antonij Grini nunc Mstowski Metropolitani, Gnesnens. et
Plocens. Canc. Cathedralis Plocens. Citatoj jure Victi heredis, Sabbatho in cra
stino Festi S. Lucie Virginis et Martyris. Anno Dni 1754.

Coram Nobo Jacobo Rzicki Burgrabio Terre Plocens. in Gerdia Nium Va.
lentini Szumanski Joannis Zoltecki nec in Milis Nris Rdis. Nobis Matho
Szymanski de Domis Cauid Ecclesiastica auctri et Juvath. ad Actus Placita
mand. assumpti. Dni quid Jnris Burgrabij Terre Plocens. insistendo Le
gibus Regni de pagend executionibus eo nne sancitis, satisfaciendo quoq; addin
ni ad Illi Mici Thoma, Gregorio à Zebowa Gra Dembowski Plocens. Nomu
etc. Capneo ad intrascra pagend p expira habita vigore muneris offi
cij sui ad Bona subtracta cum subtractis Rebus mobilibus condescendit. Juris
dictione sua ossa p cujus crum Mem fundavit, pacem et tranquillitatem
publicam strictissimo actus officio de lege servand. pmisit, Partes
tam Actoream quam Citatoream jure victi ad sui comparitionem p dicto
Nio acclamare injunxit, ad cujus Mis acclamationem p se comparens
Mseg. Martinus Thomæ Operatus Actus Plocens. ung. ex quib. suis et Mseg.
Marianna de Jezierskie Relicta Mti Jacobi Zoranski Procuratoris Plocens.
Contis Vidua Matris, et Perillustris. Rendissimi Michaëlis Zoranski
Canc. Cathedralis Plocens. Fratris Suor. Actor jurevinc. nne reproduxit Le
ram distinctum. Badmis ei ejus publicatione de actu ejus. Fra 2da p
Dnicam Festi Andreæ Apli. px. in Anno 1754 m. Trno condescensionis Do
mini Siemiethowski Judicum Terre Locatoriens. expedito ad Arcem
Castrens. Plocens. Sabbatho postridie Festi Sti Nicolai Episcopi inclu
no Loci p oblatu porrecto, et hoc in causa tam rationabiles abusus dou
cendæ Inquisitionis, contraventionisq. Dti in toto Tribunalitio, qm
ex deliberatu Perillustris et Rendissimi Mstowski Citatoj jure victi
in evasione citationis et causæ mox impositione silentium Sup. Loci
Perillustri et Rendissimo. Mstowski Gnesnens. et Plocens. Canc.
Cathedrali Citatoj jure victi obtenu, et publicatis vigore Legis con
demnationis, et ejus publicationis, petijt executionem Nominat. Mseg.
Actus sui et alios Actus jurevincens nne fieri, et pagi. Et licet ejus
dem Citata jure victi ad impugnand. nemo comparuit. Bona au
tem Perillustris et Rendissimi Mstowski sufficienter non sunt
convicti. Unde Jd Nobis. Burgrabij Terre Plocens. exactis postpo.
sitionis Legis publicæ ab ead. executione suspendit causas ejus
cum toto ejus effectu, ac Partibus ipsis utrisq. pro ulteriori portione
demandand. executione rursus ad suos Tribunalitios Actus Legis

Petricoviensis (unde emersit causa) remisit remittitq. pr. Con-
servando Trium Partibus memorabilibus utrisq. in praallegatis Judi-
prius et proximius abhinc. Petricoviae ex Registro Causae huic Com-
petenti. celebrandae sine quavis adictatione Comparendi peremp-
torium. Decreti sui Executorialis. Burgrabialis vigore.
Jacobus Kosicki: Burgrabius Crenensis Plocensis mppria.

Officium praesens Crenensis Capitis Plocensis ad Oblationem Andreae
Linski Actum Executionis Infrascriptum in Bonis inferius no-
minandis officiose permissa specificatum Ex B. C. Plocensi expeditum ac
nu Ipsius propria Subscriptio reproducendis ad Actuandum Actum
praesens Ingrossandum suscepit in Tenore Sequenti (Inserat.) Ori-
nale Ejusdem Actus Executionis Circa acta Relicto
In Cro Plocensi idq. sub Celebratione Judiciorum Feria Secunda
post Bm Sanctae Luciae Virginis et Martyris proxa anno
Domini 1754to.

5

Actus pacis executionis
in Bonis Siemiatkowo
ex pte MM. Zgrażskich
expeditt 1754 Aug.

Actum in Fundo Bonorum Jarocino idq; in Termino Condescensionis Feria Secunda post Festum Sancti Francisci Confessoris proximâ Anno Dni, Millesimo, Septingentesimo, Quinquagesimo, Quarto.

Coram Gnosis Antonio Chmielewski et Adamo Milodrowski Burgrabijs Castrensibus Plocz in praesentia Gnosorum Bartholomaei Gosicki Burgrabij Castrez Plocz, Thomae Kaszewski, Fabiani Kolakowski ac aliorum ad actum praesentium congregatorum necnon Mnlis Rmi Gnlis Providi Simonis Krajewski de Villa Sarbiewo authcis, actum praesentium acclamantis.

Officium itaq; Burgrabiale Condescensoriale virtute Decreti Judicij Officij Castrez Plocz de actu Ejus Fa 2da pt Dni Oculi Quadragesimalem proxa anno praesenti inter GG. Mathiam Swiezynski, et Theophilam Lasocka invicem Conjuges actores et Antonium, Ludovicum ac Sucres et G. Andreae Lasockie praesentes, Quo memorato Decreto Comportatio Monimentorum Substantiae Paternam et Maternam elucidantium injuncta est, quibus Comportatis et revisis, Statuq; Bonorum attento Dotis proportionatae de Bonis Paternis et Maternis assignatio, Solutio ejus ultra Contractum Sponsalitium provenientis cum praefixione termini et rigoris demandanda promissa, cujus Officij Condescensoriali Decisioni Partes parere et acquiescere debebunt et tenebunt Sub Poena Banis praesentis in Fundo publicanda. Ex Requisitione Offsae Partium ad Bona in actu expressa condescendit Jurisdictionem Offsae praeaudita prius pace et Se

coritto publica fundavit, ac post partes ad sui
paritionem predicto Mnti acclamare in jurisd
Quo in Vrnd acclamatorio partibus. Et quidem
Gnosis Matthia Swiezynski et Theophila de La
sockie Consortes in assa sui Mariti ~~pr~~ Actoribus
personali. Gnosis Antonio, et Ludovico Lasoc
Citatis pr. Successoribus ot. Andreae Lasocki citatis p
Ludovicum Lasocki Patrum pr. coram officio
Condescensoriali Comparentibus et Locum Controver
Quibus Partium Controversijs coram se inductis ex
ditis Teneri ante omnia tam Gnosis Swiezynskie Cong
Actores, qm Lasockie Cittos Comportare Docume
omnia Causam pentem elucidantia in instan
Offnd Pens adinvenit, Et quoniam Gnosi Antonius et Lud
vicus Lasocij Bro Jarocino heredes Contractum
intuitu obligationis Bro Jarocino inter ot. Ed.
Smundum Strzałkowski et Joannem Lasocki
Parentem Cittos de Data in Wysogrod die 24 Junij
anno Dni 1683tio p summa Mum Millium
nor. poloz conscriptum, necnon approbationis Ejusd
Contractus una cum obligatione Bro Jarocino in
Summa Eadem Mum Millium floz (Poloz) coram actis Cas
Vissogrod Fa 4ta in Vigilia F. Natis S. Joannis Bap
~~1683~~ 1683tio anno in rem ejusd ot. Joan
Lasocki Recognitam, atq Inventarium Statu
Cor. Bonor. Jarocino die 5ta Julij Anno Eod. co
ctum, tum Intromissionem coram actis Cie
Sabbo pt F. Ephiphaniar Christi Dni 1684
ad Eadem Bona Jarocino p Mlo Authad ad Instan
Pfati ot. Joannis Lasocki Subsecutam, demum
nationem Sup. haecce Bona Jarocino p memor
ot. Strzałkowski coram actis Castrez Zacrocime
Fa

Fa Wa pt Dni Jubilate 1688 ad in rem ejusd. ot.
G. Lassocki Parentis Littorum factam cujus Donatio
nis oblatam in Cd Ploc. Fa Wa in Crastino F. Sanctae
et Individuae Trinitatis 1696to testatur, necnon
Contractum cum Inventario d. 24 Jan. 1693tio.
Inter G. Florianum Pomaski et Joannem Lassocki
respectu obligationis Sortis Bn Tyski parva et Jaroci
no p Summa 1000 Flor. polon. bonae monetae in
vim obligationis confectum, atq. Inscriptionem obligato
riam Sup. Sortes in B. Tyski et Jarocino p eundem G.
Pomaski in pnd. Pdicto G. Lassocki in Cd Zacroci
mensi Sabbo pt F. S. Agnetis V. et Martyris 1693tio
una cum Intromissione factam, demum Scriptum
manuale in Tyski d. 15 Junij 1699no p N. Armam
Korzybska Sup. Summa 100. Tyr. in rem ot. G. Joannis
Lassocki datum, atq. Quietationem manualem d. 16.
Julij 1695to ad in Conventu Plonscen. Patrum Car
melitarum p Priorem Contionatorem ac alios ejusd.
Contus Patres de Summa 100. Flor. ex onere Bn
Jarocina ot. G. Sigismundi Strzałkowski in rem e
jusd. ot. G. Joannis Lassocki Servientis, ad extremum
assecurationem manualem p M. Andream Mtocki
Pocillatorem Ploc. in Sarbiewo d. 31. Julij 1700. ipso
ad in vim Resignationis Haereditatis Sortis Bn Jaro
cino, qua obligaverat se ~~Sup~~ Sortem suam Bn
Jarocino G. Joanni Lassocki resignaturum, ex agnita
eadem assecuratione praestita Satisfactione, alia quaesito Do
cumenta Causam ~~pr~~ ex minime evincentia. Jam
vero Gnosi Swiezynscij Conjuges Actores Inscriptione
in Cd Ploc. F. 4ta pt D. Jubilate 1696to Anno
p ot. G. Joannem Lasocki in rem ot. G. Constantiae
Swierczynska Super Summam Trium Millium Flor.

tum Contractum seu Intenisam nuptialem in Ja-
rogno d. 10. Maji 1726to ad inr. GG. et Constantiam
de Swierczynskie primi et G. Joannis Lasocki Vdi
expost voti M. Ludovici Szymakowski Subjudicis
Trnis Ciechanoviensis Relictam Contra Viduam Matrem
Andream Antonium et Ludovicum Filios Lasockie
ab una, et Matthiam Swierczynski parte ab alte-
ra conscriptum, ac Inscriptionem Sup. Summam
5000. Zynphos in vim levandae Dotis in Cod. Ploc.
Sabbo pro Dno Misericordiae 1726to ad inrem
Gnosae Theophilae Lasocka olim Joannis Filiae
pro tunc virginis Innuptae nunc Consortis Suae
recognitam suo coram Officio Condescensoriali Com-
portarunt, Proinde Offm. praesens Condescensoriale Satis
fecisse in pte. easae Partes in puncto Comportationis
documentorum adinvenit, ad lustrationemque eorum con-
descendit; quibus visis et trutinatis Quoniam ex
ipsis Documentis de quantitate Substantiae Pater-
nae non Constat, nonnisi Summa Materna
Trium Millium Flor. polon. olim Gnosae Constan-
tiae de Swierczynskie primo Lasocka vdi Szyma-
kowska p. Lepefatum et G. Joannem Lasocki In-
scripta elicitur, Pars vero Actorea ut pote G. Swie-
rzynska Soror Gnosorum Lasockich germana Suf-
ficientiorem Comportationem documentorum ab eis
Fratribus Suis Pro Jarocino Haeredibus effla-
gitat, Itaque Offm. Condescensoriale Suspensa Suf-
ficientiori Comportatione documentorum ad revi-
sionem universalis Substantiae mobilis et
immobilis fatis et Parentum litigantium de
relictae processit; Qua Sufficienti Status Bonorum
revisione p. Offm. praesens cum Partibus et Vici-
nis

nis peracta; Quoniam Partes sopiendo totum
inter se negotium agnoscendoq realitatem Dotis
de Bonis Jarocino Gnsa de Lassockie Swiezyn
ska spectantis pro Summa Ducorum Milli
um Florenorum polon de Bonis Paternis et Ma-
ternis Bonorum Jarocino Composuerunt, et Eandem Sum
mam Ducorum Millium Florenorum polon Gnsa de Lassockie
Swiezynska Gnsi Lassoccij persolvere declarant
Proinde Offrum Praesens approbata Partium Compositio
ne decernit, Quatenus suprascripti Gnsi Lasso
cij Citati junctim omnes uti non ex divisi promis-
sam Summam Ducorum Millium Florenorum
Polon in vim Dotis provenientem eidem Gnsi Mat
thiae Swiezynski Marito ad manus, Siquidem
eandem Summam Dotalem praesentibus accor
datam et adjudicatam ac aliam Summam Mille
Septingentorum Tynphorum ex Summa Septem Milli
um Tynphorum polon originali omnes Successores ob
P. Joannis Lassocki respiciente, pullulantem per
eundem G. Swiezynski jam levatam, in Bonis suis
omnibus attestante Inscriptione coram actis
Castrensibus Plocensibus Sabbato post Dnum Misericordiae in an
no 1726to per eundem G. Swiezynski super Summam
quinque Millium Tynphorum polon modo simplicis
debiti in vim levandae Dotis in praenominatam ejusdem G. Theo
philae de Lassockie Swiezynska Conti suae reco
gnita compensavit, inet pro Vigilia Festi Nativi
tatis S. Joannis Baptistae in anno proxime ven
turo 1755to coram officio et actis Castrensibus
Plocensibus absque omnibus Juris diffugijs et pro-
testationibus solvant. Jam vero Gnsa de Lassockie
Swiezynska de Summa eadem per Maritum levan
dus per # Resolvendo suspensionem anteriorem
officij sui

da illo in Termino Jnsor Lassoliae Quietet, et de Bonis Paternis et Maternis abrenuntiet, facturae Partes praemissa sub Poena paritionis in illo Termino coram eodem Officio circam Manifestationem in casu Contraventionis faciendam super Parte contravenientem Publicanda Licita Poena 14. mm Polon. Parti Per Partem Compensanda Officio sub permedium p utramq ininstanti Solvenda Decreti sui vigore.

Antonius Chmielewski Burgrabius Cred. Plocen. mppria Cultum

Adamus Miłodrowski Burgrabius Castrensis Plocensis mppria

Officium praesens Crez Capitulo Plocen. ad Oblationem Gsi Josephi Swierzynski Decretum Condescensoriale In Fundo Bonor. Jarocino per Officium Burgrabiale Crez Plocen. Expedito ac Manu Ejus Propria Subscriptum Reproducens ad Acta canonica Actisq praesens Ingrossandum Suscepit In Tenore Sequenti /: Inserat. :/ Originale Ejusq Decreti circa Acta Relicto.

In Cro Plocen. idq sub Celebratione Judiciorum 7 6ta post Dominicam Oculi Quadlen. praxa Anno Dni 1755.

Decretum Condescen
sionis in B. Jarocino
inter EE. Lisczynskie et
Laßockie

1754to.
Anno

Actum in Bonis Borkowo Nobilium cum Attinentijs idq in Trno Condenscensionis praefixo Feria Tertiâ post Dominicam Conductus Paschae proximâ, Anno Dnj 1755to.

Coram Gnoso Jacobo Kęsicki Burgrabio Castren Plocen in Praesentia Magnifici et Nobilium Gabrielis Swięcicki Camerarij Terris Dobrin Antonij et Andreae Zołtowskich, Petri Kowalewski Casimiri Zembrzuski ac alior plurimorum Nobilium ad Actum praesentem Congregatorum, necnon Mtis Rnj Gnalis Providi Christophori Pankiewicz de Bonis Borkowo Authi et jurati eundem Actum Acclamantis, et ejdem adstantis. Quiquidem Gnosus B. C. Plocen insistendo tam literis per Magnificum Antonium Baginski Notarium Castren Plocen de Data earum die 23 Martij in Anno praesen ad suum Officium Burgrabiale scriptis, quàm Decreto Judicij Officij Castren Plocen de Actu eius Feria 2da in Crastino Festi Immaculatae Conceptionis Gloriosissimae Virginis Mariae in Anno elapso 1754to inter M. Simonem Zboinski Pincernam Terrae Dobrin Actorem ab una, et Gnosos Adamum Komonski et Marciannam Invicem Coniuges, atq Constantiam Virginem, innuptam Sorores inter se Germanas Kakowskie Citatos simul et Actores parte ab altera lato, quomediante Condescensio Judicij Officij Castren Plocen ad Fundum Bonorum Borkowo Nobilium ut Comportationem munimentorum et quorumvis Documentorum M. Zboinski Pincernae Dobrin (pro quorum Comportatione convenitur) praeviâ praestanda Comprobatione injungat, quorum Comportatorum ad Substantiam Kakowianam pertin si existere patebunt extraditionem Gnosis Komonskiem demandet, seu

etiam et Gnos Homonshie ad eandem Comportationem
adstringat, de Desolatione seu reparatione auctis
vel diminutis inseminationibus aequibusvis fun
di praetensionibus ex obligatoria possessione emana
mutuis investiget, inquisitiones si opus fuerit expe
diat, juramenta excipiat, summas in exemptionem
eorundem Bonorum praetensas ex Documentis appa
rendas connotet, liquidet, et Solutionem ac leva
tionem cum praefixione temporis in Trno Condesce
de Bonis decernat, et quid cui et a quo pro justo et
aequo interrerit adiudicet, et omnimodam satisfa
ctionem sententiet, partesq pro exigentia legis, Ju
stitiae et Trnorum nihil irresolutum relinquen
do decidat, et moderetur, cujus decisioni parte
utraeq parere et acquiescere debeant et teneantur
idq sub poena Banitionis illo in Trno super par
te contraveniente publicanda unius absentia
non obstante # ad Bona supra Fata Borhowo
desendit ibidemq condescendendo iurisdictionem
Condesensiorialem fundavit, pacem et securi
tatem publicam voce adstantis actui Minis
terialis praecustodivit, partes ad comparitionem praedi
Ministeriali acclamare demandavit, quo in Trno
partibus acclamatis, Et quidem M. Simone Zb
inshi Pincerna Terrae Dobrin actore et Citato
personaliter, Gnosis Adamo Homonshi et Ma
tianna de Kahonshie Conjugibus In Asistentia
eiusdem Gnosi Adami Homonshi Maritisu
citatis et actoribus suo et aliorum Citatorum
et Actorum nomine personaliter, Coram Offic
Burgrabiali Comparen. Siquidem M. Nota
rius Castren Plocen Judex Condescensorio
lis legalitatibus est impeditus, prodieq hodierna
nulla tenus ad perficiendum opus condesce
dere valet proinde Idem Gnosus Burgrabi
est iniuncta in virtute itaq sibi dati Comissi

Castren. Plocen. ex dato sibi Comisso etiam et de con
sensu partium utrarumq in aliud tempus oblega
litates intervenientes nempe ad Feriam 2dam intra
Octavas Festi Sacratissimi Corporis Christi Dni
in Anno nunc ~~nunc~~ currenti proxime venturam cum toto
negotio Causae praesen. rigoreq in eodem Decreto apposi
to limitavit, prorogavit, et distulit, prout quidem
praesen. limitat, prorogat, et differt, conservando
Trnum partibus memoratis utrisq ex eodem Trno
Limitationis incidente comparendi et secum ju
re ~~imminenti~~ experiendi peremptorium praesen.
Limitationis Vigore.

Jacobus Kęsicki Burgrabius Castren. Plocen. mppa.

Officium praesens Crenae Capitis Plocen. ad Oblationem Gen. Adami Kominski Decretum Li
mitationis Infrascripto In Bonis Inferius Nominandis Officiose per infra specificatum
Gen. Bl. Plocen. Expedito ac Manu Ipsius propria Subscripto reproducentis ad acticandae
Actisq praesen. Ingrossandae Suscepit in Tenore Sequen. (Inserat) Originale
Episcopi Dni Circa Acta Relictum

In Castro Plocensi Feria Sexta post Dnicam Conductus Paschae proxa Anno Dni 1755 70

Decretum Limi
tationis inter Al
Zboinski Pincer
nam Terrae Dobrin
et G. P. Komonskie
Coniuges ac alios in
Bonis Borkowo No
bilium prolatum
Anno 1755to



Actum in Bonis Drozdowo Ecclesiastica Sortequeolim Generosi Petri Zaborowski Hereditaria Feria Quinta post Festum Sancti Martini Episcopi proxima Anno Domini Millesimo Septingentesimo Quinquagesimo Quarto.

Coram Gnoso Joanne Chmieleuski Burgrabio Crenensi Plocensi in Pstensi Gnosorum ac Nobilium Alberti Cywinski Petri Gotkowski et Martiani Kotakowski ac aliorum Plurimorum Nobilium ad Actum Pstensi Congregatorum nec non Mtis Rni Gnalis Providi Martini Zielenieski de Niedarzyno Authensi & Jurati ad Actum Pstensi Assumpti & Eundem acclamantis.

Quidem Gnosus Burgrabius Crensi Plocensi Inhaerendo Legibus Rni deperagendis Condescensionibus eo nomine Sancitis Satisfaciendo quoque muneri officij Sui Additioniq a Judicio Crensi Plocensi ad Infrascripta Judicanda per Expressum habita in Virtute Decreti Condescensorialis de Actu Ejus in Cro Plocensi in Trnis Querelarum Causarumque officij Judicijs ac Causarum Exemptionum Una Cum Continuatione Anterior Causarum in Diem hodiernam Incidentibus Feria Secunda post Festum Visitationis Gloriosissimae Virginis Mariae Anno Domini Millesimo Septingentesimo Quinquagesimo Quarto Inter Mficum Albertum Ubysz Venatoridam Plocensi Actorem ab una & Illem Admodum Rndum Albertum Przedpetski Praepositum Drozdoviensem Pte ab altera Citt Lati. Quomediante Dero Injuncta est Condescensio Officij Sui Burgrabialis Videlicet Gnosorum Joannis Chmieleuski et Joannis Grabia Burgrabiorum Crensi Plocensi Unius absensi

non obstante Captato tempore pvia de adventu sui tem
pestive facienda avisatione ad Fundum Br. Drozdowo Ecc
siastica Iure Hereditario per Mficum Ubysz Venatoriae Plo
censem Quesitum pro demandanda Coste omnia Compo
tatione Munimentorum et quorumvis Documentorum
Sortem olim Nobilis Petri Zaborowski Enucleantium per
Partem Utramque facienda, quibus Comportatis et Consid
ratis Solutione Summae quae et quanta ex Docum
tis per Partem Utramque repositis in Exemptionem
Sortis per Supranominatum olim Nobilem Petrum Zabo
rowski obligatae adjudicatione, demandandaque pro le
Summam de Sorte dicta Zaborowizna Condescensionis
de pretensione Cunctis et universis ex possessione
gentibus pvis etiam Inquisitionibus si opus fuerit
peditione Investigationeque Partium & finali decisio
nihil irresolutum relinquendo Quorum vel cujus Decis
oni Eadem Partes Parere et acquiescere debebunt
et Tenebuntur Idque Sub poena Bacnis illo in Trno
Sup. Pte Contraveniente publicandae, ad Requisi
nem Officiosam Mfici Alberti Ubysz Venatoriae Plo
Actae Cum nobilibus et Mli in actu Contentis ad Bona Supra
memorata Drozdowo Ecclesiastica Condescendit, Iuris
dictionem Suam Officiosam fundavit, et Partes Utraque
ad Suis Comparendae pdicto Mli acclamare injunxit, quae
in Trno Condescensoriali acclamatoriali partibus et Quibus
Mfico Alberto Ubysz Venatoriae Plocensi Actore pter
Illustrissimae Rndo Alberto Przedpelski Pposito Drozdowi
pter Quibus Comparentibus et Secum Suo Coram Officio
Controvertentibus, quibus exauditis Controversiis Officio
Burgrabiale Injungit, Comportent Partes Utraque Munimen
ta et quaevis Documenta Sortem Supra memorati olim Gnosi
Petri Zaborowski Enucleantia Idque in Instanti et quoniam
Comportarunt in Comportatisque persistunt proinde Officium
Burgrabiale in Puncto Comportationis munimentorum Sa

fecisse easq Partes arbitratur, ad repositaq Documenta et Lustra-
tionem eorundem Officium hocce Burgrabiale Condescendit, quibus
Lustratis et Consideratis quandoquidem ex repositis Documentis
apparret primo dictum Gnosum Petrum Zaborowski Sortem Su-
am hereditariam in Bonis Drozdowo Ecclesiastica Sitis ob
Illi Admodum Rndo Stanislao Mokierski protunc Parocho Dro-
zdoviensi et Successoribus Ejus Sanguine Junctis Actis Crem
Plocen Sabbatho pro Octavas Festi Sacratissimi Corporis
Christi Domini in anno Millesimo Septingentesimo
in Summa Trecentorum Triginta Florenorum Polonicalium albae
argenteae sine procento monetae Invadiasse et obligasse
sine in Seminationibus utrisq Secundo per Eundem ob Illu-
strem Admodum Rndum Stanislaum Mokierski Parochum Drozdo-
viensem per ultimariam dispositionem die decima Mar-
tij Anno Domini Millesimo Septingentesimo Undecimo
Ecclesiae Parochiali Drozdoviensi pro Missis perfuturos Pa-
rochos absolvendis ut hocce Testamentum in se obloquitur
Summam Eandem Trecentorum Triginta Florenorum Polonicalium albae argen-
teae sine procentho monetae supra memorato Testamento in
Essentialibus non nullis Lacerato donasse et dedisse. Tertio
loco Mficum Albertum Ubysz Venatoriae Plocen Donatio-
nem super Sortem dictam Zaborowizna in Bonis Drozdo-
wo Ecclesiastica Sitis Actis Crem Plocen Feria Secunda post
Fm Divae Annae Genitricis Gloriosissimae Virginis Mariae
in Ao Dni Millesimo Septingentesimo Quadragesimo
Octavo a Gnoso Francisco Zaborowski Pdicti ob Gnosi Petri Za-
borowski Filio et in Possessione Illis Admodum Rndi Praedpet
ski Parochi Drozdoviensis Vigore Juris obligatorij Existen
obtinuisse et sibi eximendam acquisivisse, ac uno eodemq
Actu quietationem de pretio supradictae Sortis procurasse
et persolvisse, attentis itaq et consideratis Connotatisq
Documentis et Recognitione non nullorum Nobilium Officium
Burgrabiale Decernit Quatenus Mcus Albertus Ubysz
Venatoriae Plocen Uti Bonis Quesitor pdictae Sortis Zaboro-
wizna in Bonis Drozdowo Ecclesiastica Sitta Summam Trecen-
torum

torum triginta Floren. albae argenteae sine procento monetae in
ptionem pdictae sortis Zaborovizna provenien. Illi Admodum Rn
Alberto Przedpełski Parocho Drozdoviensi pvia in Bonis
dis et Libens Locatione et omnimoda Securitate per
cum Ubysz Venatoriae Plocen. providenda in et provigilia
Festi Nativitatis Sancti Joannis Baptistae in anno futu
Millesimo Septingentesimo Quinquagesimo Quinto ver
tura Solvat et Enumeret Idq Sub poena Bacnis in ibid Ci
manifestationem faciend. Publicand. Lucta per eund. in
Ubysz poena Trium Marcar. Polon. parti et Officio Suo Bur
grabiali totid. Parti circa Solutionem Summae Origin
Officio Suo Burgrabiali in Instanti Sub poena Bacnis
senti in Trno publicand. Solvend. Iam vo Illis Adm
Rndus Albertus Przedpełski Parochus Drozdovien. de
pdicta Zaborowizna post Levat. et Locat. Summam in
Integra Septimana Condescendat et in Possessionem Mi
Ubysz uti Haeredi dimittat. Ad extremum Officium Bur
biale Salvam Collectionem frumentor. de ead. Sorte Illi
mod. Rndo Przedpełski Parocho Drozdovien. per se in
torum videlicet hiemalium reservat et pcustodi
Lucta denuo poena Quatuordecem Marcar. Polon. per
Utramq Partem, Parti per Partem in Trno supra pfixo
Officio Suo Burgrabiali per medium in Instanti Sub poena
nitionis psenti in Trno publicanda Solvenda Decreti Pr
sentis Vigore. # uti Ecclesiastica acquietatione de Sum

Joannes Chmielewski Burgrabius Castren
Plocen

Officium praesens Crenae Capitis Plocensis ad oblationem Petri Mieczniakowski Burgrabij Crenae Plocensis ~~expedito ad manum Ipsius~~ Decretum Condescensoriale Infrascripto in Bonis in Ferius Nominandis Officiose per Infraspecificato Burgrabium Crenae Plocensis expedito ac Manu Ipsius propria Subscripto reproducens ad Articulandum Actisque praesens Ingrossandum Suscepit in Tenore Sequenti / Inserat / originale Ejusdem Decreti Circa Actu relictum

In Crenae Plocensi Sub Celebratione Judiciorum Feria Secunda post Festum Sanctae Luciae Virginis et Martyris proxima Anno Domini 1754to

Decretum Solutionis
& Condescensionis de
Sorte Dicta Zaborowizna
Int. M. Ubysz Venatoriae
Plocen. et Illen. Admd. Rnd.
Przedpełski Praesid. Drozdo
vien. p. Offic. Burgrabiale in
Fundo Br. Drozdowo Eccle
siastica Latun 1754.

80 Mes. 294

Actum in Fundo Bonorum Villae Peptowo Sorteq Possessioni Gnosorum Rosciszewskich Subiecta idq in Trnâ Condescensionis Feriâ Quarta in Crastino Festi Visitationis Gloriosissimae Virginis Mariae Anno Domini Millesimo Septingentesimo Quinquagesimo Quarto.

Coram Gnoso Adamo Mitodrowski Burgrabio Castrensi Plocensi in praesentia Gnosorum Laurentij Mossalowski Burgrabij Castrensis Plocz Adami Smolinski Alberti Brudzinski necnon Mnti Rmi Gnlis Providi Jacobi Krupski de Peptowo authi et Jurati actum per acclamantis.

Officium praesens Condescensoriale virtute Decreti Judicij Castrensis Plocensis Feria 2da post Dnm Oculi Quadragesimalem praeâ anno praesenti inter Gnosos Alexandrum Victoriam Gnosi Alberti Brudzinski Contem Salomeam Virginem Innuptam Zawidzkie Actores, ac Franciscum, Thomam, Ignatium, Nicolaum, Religiosum in Christo Fratrem Manellinum Ordis Dominici Contus Plocz, Theressiam Virginem Innuptam Rosciszewskie citatos lati. Quo memorato Decreto Condescensio officij Sui ac Gnosi Valentini Zollowski Burgrabij Castrez Plocz anius absentia non obstante ad Bona in actu specificata Captato tempore conducendi idq pro iungenda Comportatione Munimentorum Sortes per Citatos possessas enucleantium, quibus Con

Decretum Solutionis & Condescensionis de

portatis Consideratis officium praesens Summas si quae
in deportationem apparuerint adjudicabit, Solu-
nem earum ac condescensionem de Sortibus deme-
dabit, de desolatione seu reparatione ac cunctis fun-
ctionibus inquiret Inquisitiones si opus fuerit
expediet, et quod cui et a quo pro Justo interest, decidet,
Partes pro exigentia Legis et Justitiae finaliter ne-
hil irresolutum relinquendo moderabit, cujus
Decisioni Partes parere et acquiescere debebunt
et tenebuntur, sub Poena Banitionis praesentis
Trno etiam coram Gnoso Burgrabio Condescensu-
ro uno super Parte Contraveniente Publicanda
est assignata, ad requisitionem offsam Partis a-
rea praevia pro die hodierna Partibus per off-
icium praesens Literis missibilibus determina-
condescendit, Jurisdictionem offsam praeex-
dita prius pace et Securitate publica Actibus Ju-
dicis congrua fundavit, ac post Partes ad Sui
Comparitionem pro dicto Mrti acclamare inju-
xit, Quo in Trno Partibus Et quidem Acto-
per Gnosum Alexandrum Zawidzki suo et alio-
actorum nne pr. Tandem Quoniam Gnosi Franc-
scus, Thomas, Ignatius, Nicolaus, Rlgsus in Christo
Frater Marcellinus ord. S. Dominici Contus Plo-
Theressia Virgo innupta Rosciszewscij praesenti in Do-
mino non Comparent Quinimo se condemnari
permittunt, Proinde officium praesens Condescen-
riale Contravenisse Decreto Judicij Officij Castren-
Plocey vigore cujus praesens fundata est Jurisdictio, Pa-
tem Citatam Gnosos Rosciszewskie adinvenit, Ob
Poenam Banitionis in lucro contraventionis Ju-
Decreti, ac non comportationis Documentorum Sortem
per ipsos Possessam elucidantium, tumque non levatae

Summae

Summae ac condescensionis de sorte super praefatis Generis Rosciszewskie Decrevit, praesentibusque Decervit, Ipsosque Citatos Juri communi contrarios in praemissis Condemnavit, ad quam publicandam Poenam Banitionis Mnlem Rnm Entem Providum Jacobum Krupski de Peptowo authcum et Juratum Actui praesenti adstantem addidit et deputavit, Qui quidem Mnlis Rnm Entis ab officio praesenti additus et deputatus Eandem Poenam Banis sup suprascriptis Generis Rosciszewskie obtentam, ac ipsosmet Generos Rosciszewskie Citatos disparentes hic in foro publico praesentibus plurimis hominibus proclamavit publicavit, et ad notitiam omnium pro tunc praesentium in dubiam deduxit, de quo praesentibus Mnlis è loco publicationis solito ad officium suum Condescensoriale rediens fecit Relationem. Et hoc idem Officium Condescensoriale pro facienda in praemissis Executione ad Mfcum loci Capitaneum Remisit. Remittitque Decreti praesentis vigore.

Adamus Mitodrski Burgrabius Castrensis Plocensis mppria.

Officium praesens Crenae Capitis Plocensis ad Oblationem G. Francisci Wielunski Condemnationem infrascriptae in Bonis inferius nominandae Officiose per infraspecificatae G. Burgrabium Crenae Plocensis expeditam super Gsis Rosciszewskie ex instantia GG Zawidzkich obtentam ac manu ejus propria subscriptam reproducentis ad Acticandae Actis praesentibus ingrossandum suscepit in Tenore sequente (inserat) Originale ejusdem Condemnationis circa Acta relictum.

In Crô Plocen. idque sub Celebratione Judiciorum Feria 3tia post Dnicam Laetare Quadrlem proxa A. Dni 1755to.

Rosciszewskie ex pte SS. Za
widzlich in Trnd Conde
scensionis

1754to
Anno

Cat.

Jmo 3

Actum in Fundo Bonor. Ktaki Gnosi Alexandri Osiecki
hereditario Feria Secunda ante Festum Sancti Laurentij
Martyris proxima Anno Domini Millesimo Septin
gentesimo Quinquagesimo Quarto Coram Gnoso
Joanne Turowski Burgrabio Crenae Plocensis in prae
sentia Gnosor. Ac nobilium Alberti Radowski ~~[illegible]~~
~~[illegible]~~ et Simeonis Szypulski nec non Mtis
Regni Gnalis Providi Joannis Polerzyniecki de Ciot
kowo Magna authi et Jurati ad actum praesentem acclamare
assumpti et eiusdem adstante

Qui quidem Gnosus Burgrabius Crenae Plocensis insistendo Legi
bus Regni deperagendis executionibus Eo nomine San
ctis Satisfaciendo Quoque muneri officij sui ac additioni suae
a Mco Antonio in Zakrzewo Zakrzewskij Vexillifero Zaiae
et Vicecapitaneo Crenae Plocensis per expressum habitae ex
requisitione offsa Gnosor. Petri et Salomeae Virginis In
mpto Gołkowskich ob Mtis Nicolai Gołkowski cum ob Mti Mariana
na Stepkowska Filij et Filiae Fratris et Sororis interse Ger
manor. actor. Jurevincens. ugere Condemnationis de actu Gnis
in Crno Plocensi in Trnis Querelar. Causarumque officij Judicijs
Feria Secunda Ante Festum Sanctae Margarethae Virgi
nis et Martyris in anno Dni 1753tio super Gnoso Ale
xandro Osiecki Actto Jurevicto occasione Summae Mille Cen
tum Tynae Polo cum provisione per eundem Gsum Osiecki
in eisdem Bonis Ktaki inscripto non solutionis et poenae Luitae
imo se Condemnare permissionis obtento et publicato ad
Bona supraseora cum Mtibus et Mti in actu notatis Con
descendit, Jurisdictionem suam offsam vice suprafati
Mtis promulgato fundavit et partes ad Comparendum suo
Coram officio Burgrabiali eidem Mti acclamare injunxit
quo in Trno pltr Comparens Gsus Petrus Gołkowski reprodu

cta

wiedzieli in Trno Cende
sedimento

reproducta supra sera Condemnatione ac alijs Documentis petit ab
officio executoriali suo et tenoris sui vnae traditionem sortis sub
immae et Provisionis ac processu correspondentem sibi in possessionem
tradi et Dimitti, verum quoniam Ejus Alexander Osiecki
Actus Jurevictus pltr comparuit eandemq executionem
expostulando ab officio suo executoriali remissionem ven
tantum impugnare voluit, officium vero executoriale Jur
communi annuendo uti post rem iudicatam non attenta
verbali impugnatione postulationiq ptis actoris
satisfaciendo ad traditionem sortis se contulit cuius
Tenor talis w Polu Ozimnym na Folwarku wielkim
od Miedzy JmPana Zołtowskiego Zagonow poszesc Skib
oranych Dwadzieścia przez stay pięcioro pszenicy stay
Dwie Jęczmienia Dwie Zyta staie iedno Item nadrugi
Folwarku przy wsi począwszy od drogy do wsi od Ul
tostawie idącey aż do tąk Zagonow takze Dwadzieścia
stay twie Zyta Dwie a pszenicy trzecie ktora Pszenica
Powołasię JmPanu Dziedzicowi zebrac ale Grunt należy
do Aktorow Powinien będzie y z łąką z ktorey siano iuz
iest przez dziedzica zebrane Item łąka począwszy od
nie Ułostawskiey alias Pułwłoczkow przy Granicy
nagorskiey do Granice Drobinskiey ciągnącey się Połowa
a druga dla Dziedzica Zostac się Powinna y z Kawałek
siana na Napokosach leżącym, w Polu Jarym Zagonow
szesc Skip oranych Dwadzieścia, stay Czworo Grochem
staie Tatarką staie Owsem staie Jęczmieniem staie Za
siane począwszy od łąki aż do Granice Drobinskiey
y z łąką z ktorey siano iuz przez Dziedzica iest zebra
ne w Polu Ugorowym Zagonow Jarych
czterdziesci od Miedzy JmPana Zołtowskiego na Folwar
ku wielkim stay pięcioro podorane oprocz Rzepy
staie iednym znanduiącey się ktora się Dziedzicowi pozwo
la zebrac w siedlisku Lich osm to iest cztery warzywem
roznem zasiane dwie Kapusty Dwie Konopi Poddanstwo
przez małe staie idące

Chłopow

Chłopow Dwoch Załogi Zadney nie maiących to iest Balcera
y Marcyannę zonę iego Dziecię maią Jedno Małe Dziewczyne
Chałupę ma Dobrą wsłupy y chlew Stodołę z chrustu grodzo
ną wsłupy Dobrą tylko Kumin potrzebuie poprawy Drugy
Chłop Jan y z Katarzyną z Zoną Dzieci maią troie Wawrzen
ca y Grzegorza Synow Petronellę Corkę Małych chałupa
Dobra y Stodoła z chrustu takie Dobra roboczyznę rabiaią
Chłopi Dni trzy Kobiety zas pięć ręczną robotą. Pogłowne
Zas do Dziedzica przykładać co rata po złotych dwa powinni
a Dziedzic reyment Twardij uspakaiać, w stodołach Zas
Sąmsiek ieden na pułnocy od Drobina stoiący Dobry
pozycie tylko poprawy potrzebuie y Klepiska połowa
tudzież y chlewek Mały przy wielkim chlewie sto
iący. Z Zasiewamy wyżey wyrażonemy y tąkamy Ugorem
Chłopamy y ich roboczyznę y wszelkim posłuszeństwem
y Suwtoczkamy ich y Budynkami wyżey wyrażonemy
in Summa Mille Centum Zynę Originali et Summa
Octingentorum Viginti Quinque Zynę iuxta Praejudicata
per medium Computanda Provisionali ac processu et
poena Lucta Jchmość Panom Zołkowskiem Actorom poda
ią się y traduią post Cujus quidem Praesentiae traditio
nis Conscriptionem coram Dnis Zołkowskie actores in agros
Suprascriptos voce suprascripti Mlis in praesentia multorum nobilium
adstantium intromisit in pacifica Possessione nem
ne Impugnante et contradicente reliquit Decreti sui
Executionalis Vigore

Joannes Zurowski Burgrabius Crene Stocen

Officium Dni Castrensis Capitis Plocensis ad oblationem Tricesimi Petri
de Theowski ~~[illegible]~~ Traditionem Infrascriptam in B. Inferius Nominandam
Officiose per infraspecificatum Burgrabium Crensis Plocensis ex-
pedita ac manu Ipsius propria subscripta reproducens ad Acticanae Actis
Dni Ingrossandae suscepit in Tenore Sequens / Inserendo
Originale Ejusdem Traditionis Circa Acta Relictum

In Castro Plocensi Sabbatho in Vigilia Festi Sancti Bar-
tolomaei Apostoli anno Dni 1755to.

Traditio Bonorum
Ptaki

Per officium Crensis Plocensis
Burgrabiale
expedita

1754to ao

Actum in Bonis Storzegowo Magnifici Caroli Mrzewskj Thesaurarij Vinicensis hereditarijs ante hortalitium Feria Quarta post Dominicam Reminiscere Quadragesimalem proxima Anno Domini Millesimo septingentesimo Quinquagesimo Quinto.

Coram Nobili Joanne Chmielewskj a Burggrabio Castrensi Plocensi in Clientia Prosoviensi et Illustrissimi Simonis Unipolskj et Valentini Szembekj arcenon Mli Stri Thalis Provisi Christophori Wroblewskj Authi et juvati ad Actum Partem accelerandum assumpti et eundem Acclamantis. Qui quidem Magnus Burggravius Castrensis Plocensis intervenditionibus Suis dependentibus Executionibus de nomine Juncitis satisfaciendo quas Nuncius Officij sui additionis a Magnifico Antonio in Dzierzewo Dzierzewskj Vexillifero Pomeranie infrascripta pagenda Essentialiter habita, in virtute Condemnationis seu potius Laudi ulterioris de Actu ejus instructo Vigoriensi Terminis Judicialibus Simultaneis Declarandi ac Citandi Officij et Exemptionum Unacum simultanea Intentionum Lucrorum in Diem hodiernam Incidentibus Feria Quinta ipso die Festi Sancti Petri in Vinculis Anno Domini Millesimo septingentesimo Quinquagesimo Quarto et Instantia Magnifici Josephi Kobylnickj Venatoris Pomeraniensis actoris jurevincentis sup Magnifico Carolo Mrzewskj Thesaurario Vinicensi Reo juxta recepta respectu non Evictionis ab Impedimento Judicio Admodum Reverendi Laurentij Basiewicz Parochi Kobylnicensis non Solutionis Summarum per ipsum usurpatarum optentis et publicat, ex Requisitione officiosa Suprascripti Magnifici Actoris ad Bona Supra nominata in Actu contenta cum Nobilibus et Mli Quinta prig Pace et Securitate Publica circa Eius modi officiosos Actus observari Solita condescendit, Jurisdictionem Suam Officiosam fundavit et Partes utrasq; tam Actoreas jurevincentem quam Etatem jurevictam ad sey Partium Judicio Mli Acclamare injunxit. Quo in Actu Executoriali acclamatorio pter Comparens Magnificus Carolus Mrzewskj Thesaurarius Vinicensis opponet Litis his Verbis Broniewskj Executorij Mosci Panie Burggrabio, Antecessorowie Jego Mości Pana Buszewicza nieponinali się przez Kahwiele laty nie wiem o tem Dworu a dotego Acta ij zdezolowane y Alter Manifestow Produkie Processem o Executyą wczo il Actum Executionis y prosby o Remissą do Woy Sprzedaży y tam abym tylko wiedział o Sądach to ich Prosby dzielny a dotego Rad Mey Jego Mości Pan Tomasz Zakrzewskj Daczmarz Sądowy Krakowski y Prosbę nadmnie Komplementarz Otrzymał Sprzedaż Executi a Ficri non permisit. Qua Interpellatione attenta Sententia #et Vicecapitaneo Castrensi Plocensi

Burgrabius Castrensis Plocensis Sentiens se ne Cuipiam Partium in-
ferre videatur detrimentum ac Eo attento quod Bona Ca-
tis Citata non sunt sufficienter jure Convicta ab Executio-
ne Supersedit et Causam Praesentem cum toto Ejus Effectu ac
Partibus ipsis utrisque pro Ultimaria Convictione Rursus ad
Judicium Castrensis Vissogrodiensis unde Emersit primasque De-
relatam Terminos ab hinc in Cro Vissogrodiensi Celebrandi
Conservando ejsdem Partibus utrisque in Praeallegatis Ju-
dicijs Castrensis Vissogrodiensis proximis ab hinc Celebran-
dis sine quavis adcitatione Terminum Comparen-
perempto rium Remisit Remittitque Praesentibus Decreti
Sui Executorialis Vigore.

Joannes Chmielewski Burgrabius Castrensis Plocensis

Officium Praesens Castrensis Capitulo Plocensi ad Obtationem D. Michaelis Ka-
minski Actum Executionis Infrascriptae in Bonis Inferius Nominandis
Officiose permissa specificata D. D. Plocensi expedito ac manu Ejus pro-
pria Subscriptae reproducens ad Articulum Actis Praesentibus Ingrossandum Suscepit
ut in Tenore Sequenti Inserat. Originale Quod ~~[illegible]~~ Actus
Executionis Circa Acta Relictum
in Cro Plocensi Bota post Dnicam Reminiscere Quadragesimae Anno Dni
1755 fo.

Actus per Actae Execu-
tionis per Officium Bur-
grabiale in fundo Bo-
norum Strzegowo Expe-
ditus, abstantesque Impu-
gnatione ad Judicium
Castrensis Vissogrodiensis
Remissus.

Anno Dni 1755

My Rady Dygnitarze Urzędnicy y całe Rycerstwo Woiewodztwa Naszego Płockiego na Mieysce konsultacyom do Raciąża zgromadzeni zwyczayne za Innotescencyami JWJMci Pana Mikołaia na Podosiu Chrabi Podoskiego Woiewody Płockiego Sub die Decima Octava Novembris Anno Currenti w Warszawie pro Electione Subjudicatus Trnis Plocen post ascensum na Sęstwo Ziemskie Płockie WJMci Pana Jakuba Kuborskiego Sędziego Ziemskiego tegoż Woiewodztwa ad praesens vacantis wydanymi y do Xiąg Grodzkich Płockich Feria Sexta Ante Festum Sanctae Catharinae Virginis et Martyris anno praesenti podanymi na Tęż Elekcyą na Dzień Dzisieyszy naznaczoną ziechaliśmy się y e Medio Nostri za Dyrektora koła Naszego Rycerskiego WJMci Pana Jana Kampenhauzena Podkomorzyca Parnaskiego Chorążego JKMci y Rzeczypospolitey obraliśmy Concordibus Votis ac Unanimi assensu Pod ktorego Dyrekcyą za kandydatow Osoby do tey Funkcyi zgodne to iest WWJMci Panow Woyciecha Ubysza Stolnikowicza Bełskiego Antoniego Swierczynskiego Łowczego Latyczewskiego Macieja Karwosieckiego Łowczego Branskiego Adama Strzeszewskiego zasługami w Wdztwie Naszym Zasłużonych et hujus Muneris Pares Viros podaliśmy y onych Nayiaśnieyszemu Krolowi Panu Naszemu Miłościwemu prezentuiemy żeby JKMć Pan Nasz Miłościwy ex Distributiva Justitia iednego z nich Przywileiem Swoim utwierdzić raczył Supplikuiemy ktore to Laudum koła Naszego Przerzeczonemu WJMci Panu Marszałkowi przy przyciśnieniu pieczęci podpisać zlecamy y ad Acta Authentica Castri Plocen per Oblatam aby podał Obliguiemy Dato w Raciążu Die 3tia Decembris Anno Dni 1754to.

Jan Kampenhauzen Podkomorzycz Parnawski Chorąży JKMci Rzeczypospolitey Marszałek koła Rycerskiego mpp.

Officium praesen. Castren. Capitan. Plocen. ad Solutionem P. Bar
tholomaei Koskowski BCP. Laudum Electionis super munus Officij
Subiudicatus in Raciąz Sub Directione ~~Mt. Francisci Zakrzewski~~
Joannis Kampenhausen Succamerarida Parnaisien. electi Ma=
reschalci Constituti manuq ejus propria Subscripti tum Sigillo
gentilitio Communiti reproducentis ad acticanae actisq praesen. In=
grossanae Sescepit In Tenore Sequen. (: Inseratur :) Originale Sci
ca acta relictum.
In Castro Plocen. Feria 3tia pt Fm S. Andreae proxa Apostoli A. Dni
1754.

Laudum Elekcyi Podczas
Kostwa Zamoyskiego
Płockiego

1754to Ano

Actum in fundo Bonorum Browka feria secunda post Dominicam Misericordie proxima Anno Domini Millesimo Septingentesimo Quinquagesimo Quinto. In Presentia Nobilium Stanislai Szymbi, Josephi Babski, Francisci Zmijewski Alberti Wyrzykowski Nuncii non Ministerialis Regni Stabli Lowicz. Matthiae Jacobi Nowicz de Villa Windrowo authentici et Juratis ad Actum presens accersiti et evocati.

Judicium Consistoriale videlicet Matheus Josephus Manyszowski Notarius Sui Sere Dobrinen. et Joannes Matthias Bagienski Camerarius Sui Zawskrzen. Castrus Sbrzen. vigore Decreti Judicij Archidiaconatus Wyszogrodzen. feria Quinta in Vigilia Festi Omnium Sanctorum in Anno proxime preterito 1754 inter Nobilem Josephum Dominik Actorem et Reum et Nobiles Rywockie Zmijewo Petentes et Reos Illustrem Archiepiscopum Gnesnen. Josephum Canonicum Cathedralem Culmen. et Nobilem Jacobum Swillatzem Starostam Valentinum Dapiferum Zawskrzen. Lieutenantem Reum et Actorem Joannem Chrzanowski Actorem Ivonem Constantiam Dominika Inscientem Notarii Quo minimum Suspensio facto negotio, Condescendio Judiciorum Terrestrium vel Officiorum Castren. aut Camerariorum Terrestrium sive Assessorum Terrarum Lukow et quidem pro Parte Nobil. Dominikich et Rywockich Cernen. vel Varsavien. aut Wyszogrodzien. sive Zakrzewien. vel Sochaczewien. aut Lowicz. vel Liven. sive Sochaczewien. aut Dobrinen. vel Zawskrzen. aut Czerwinsken. vel Culmen. sive Mszczonowien. aut Bobrownicen. vel Gulczewien. Rosanen. pro parte vero Illustris Reni et Majorum Zielinskich Correorum met Supplicor Judicior Terrestrium vel Officiorum Castren. sive Camerariorum Terrestrium aut Assessorum in et pro Feria Secunda post Dominicam Misericordie nempe Diei hodierna in Acta Contenta in Fundum Bonorum Browka et Zarbino Rawsky una attinen. mutuo Partium Competu conducendor. adinventa Lustra Judicia vel Officia unius vel duo, Quorum vel Ires absentia non Obstante et dummodo unus Judex Nob. vel Officio Castren. aut Camerarius sive Assessor sint ex qua lunq. Parte Conducendi seu Conducendus adhuc set Fundata prius Jurisdictione in Bonis Browka ante Omnia Compositionem Documentorum quorumvis tam authenticor. quam Scriptorum Manualium pro Illm Majos Joannem

Joannem Bromirski et Elisabetham Jelinska primos Dens
ad Substantiam Molem et Emblem pertinens et restitutu
per Illustrem Reverendum Canonicum Clemens et Mā
Scultatorem Molem Jelinskie previo juramento
iungant, seu injungat, Calculum ex eisdem Bonis
vha eum attinent. Stante Clarea de preceptis Proven
a quo interierit exupiant vel exupiat, Inquisitione eo
bine tam intuitu reparationis seu destitutionis Bon
gn respectu rerum mobilium Renodior ac Summan
Jacob Supravisor Inōor Bromirskich Derelicti. Inq
sitas exigerit expediant, vel expediat, Juramenta ub
cshanka tuerint exupiant, vel exupiat, restitutionem et
factorem si iuste provenerit cui et a quo debebit de
dent, vel demandet, provenientiam ad mensem Gin
genta Jutorea ac expensis erogatis si patuerint expen
tibus defalcent, seu defalcet et compensationem si ius
exigent adinveniat vel adinveniat in ejdem Bonis
cha in cunctis generaliter omnibo Jndebitionibus e
interventijs in mutuis Actonatibus Partium pro exp
tia Seminor et manifestationum iusta opportunitas
negotij finaliter nihil relinquendo disputirent vel
Dict. Decreta fuerit, molestus, contraventiones et Evo
tiones Resuliat et revocat in Actonatu vero Inōor Jym
ibich et Bromirskich majam substantie pensata rat
documentorum et status Bonor debito ordine constit
ant vel constituat, ejdem Bonis Cracka Dotem com
petentem tam Inōe Ejusdem quam et Inōe Christanae
Bromirska Virginis immpta movenien resolutis qui
dubijs prehebitas ratione Onerum si respiciant ip
pmenta vel aspiciat, et Solutionem earund inveniant
vel inveniat, Seminum Redituum proficuat, ve
ficiat aut in Casu non exolutionis exdivisionem Bon
proportionatam per Aquam Burgmbiade sententiem
vel sententiet, et interessidem Partes pro opportunitate
genta integri negotij nihil quicquam in relatu relinquum
finaliter dijudicet et omnia peragat prout expedirem
vel non in Bonis Cracka condescensionem ad Bona
Caubory esse transferant vel transferat, Calculum ex
nis obligatorijs subiectis precedentibus Inquisitionis
a quo competierit exigant, vel exigat, Eundem
et ad quantitatem summe reducat de gravitantijs a
rebus in ejdem Bonis Jarkino morte Jumatorum ad Bo
Bromirskich Derelicti inquirat investiget, aut pro Bon Cal

si Sailior commoditas indebit provisionem à Summa in ob-
gationem Bonor in prasumptor exhibendum demandent ve
demandet, restitutionem q et compensationem eui et à
quo iuste provenerit adinveniant vel adinveniat, iam
autem in casu exigendi calculi de reparatione doc Iesola
tione Bonor per quem lis subsecuta inquirant, et eo
tuitu si calculus provenisset pro gesta tutorea et em
patris expensis no et Autoritas provenien ex hoc
Calculo destruetet, Summas in obligationem data Lqui
dent, et si non totaliter exhibita ad mentem Contrahe
patuerint resolvant, vel resolvat, Petrumeni vel destru
et provisionem q à non exhibitis Summis si Petrumenta
advertant, seu adverteret, Dubia quavis dirimiant, Sententia
da vel necessitas fuerit exigiant vel exigiat, iam vero
Causam Iacti ad Contenta Terminor pro restitutionum
et manifestationum utarum Partium procedendo
inquisitionibus Feudat et dijudicet, pœnas super quo
meruerit imponet compensationem Bonor per quem
et eui Causator demandent, vel demandet Partes in omni
bus et singulis pretensionibus Iam in causa Iuris quam
facti nihil inexactum et irresolutum relinquendo in omni
bus Potestatis pro existentia Iuris Partibus Documentor
ac Terminor modica quavis appellatione et non obstan
tibus quibusvis meritatorijs et Terminis per quem
cunque opponendis et quomodolibet exquirendis Contu
macia non nullor non attenta Decidant, dijudicent,
et moderent, quorum vel cujus decisioni Partes omnes pa
rere et aquiescere indictum q pat sub pœna banni
nis in quovis loco Iurisdictionis etiam Cum uno mato
gudicen vel officiali Patrum aut Amerarii sive bini
Assessoribus a quacumq Parte Iurisdictionis super Parte
Contravenien publicanda Districtu precum ejusdem
ept. Quæ Judicium condescendendo ex regulatione Ius
trum iebarum q vi et tenore Decreti Superius de dato
exaresti ad fundum omne Bonor Zovetta condescendit
Jurisdictionem suam Actibus Quindicis congruum voce
Ministerialis in dicto specificati mansa pace et secuni
tate publica promulgari fundavit et Partes ad inibendam
dam Compositionem acclamare mandavit Quibus acclama
matis Partibus et quarum Procu Joseph Paramizelli e Iacobo
Petrone Rijnerio Rectore et Fidei jussore Procu Quocchie Pa
jugibus Fidelitatis et Actoribus per Nobilem Franciscum Emiliano
Sindicum Rendicine Joseph Procuro Patricio Cathedrali Calmenę et Mun

Jacobo Sculteto Scabino Loceny Zielinskie constabi et actorib
per Nobilem Andream Grzymski Majno Valentino Zielinski
Dapifero Zantkiren. Reo et Actore ptr. Festa Spatantie Bto
virgis Virginis in nupta indicte per Nobilem Josephum
Sabicki Comparentibus Judicium Sandecensiale ad effe
ctuationem Partium utraruq; ad quod adherendo Sen
tentiam Partium omnium w Decret wchodz
Skrypt de consensu Partium omnium w Decret wchodz
cych iz do nadzoru woli y zastrzenienia wtenaz niejszym za
sie Wpmi Xiędza Zielinskiego Kanonika Chetmińskiego
przez Cst de Wpmi Pana Zielinskiego Sołtysiego Loc
wyrażony determinowaną Sandecensyą z Dekretu Try
bunalskiego do Osowki y Zeglina pro fenia secunda
post Dominicam Misericordie Limitujemy y prorogu
jemy sub rigore Decreti pena banitionis Ktora Exhibo
ra mestanta ad finem valam post Dominicam Cantate
ad satisfactionem ejusdem Decreti Tribunalskiego Ktory
na Termine ex limitatione przypadaiącey powin
men będzie mieć swoje exekucyą in omnibus punctis
clausulis et Juramentis, na co dla Lepszey wiary tego
Skryptu ręki swoie wtasnemi podpisuiemy sie Datum
w Zazusie die decima secunda Aprilis 1735. Anno Ja Hos
Zielinski Sołtysiego Loc. swoim y Gmin. Xiędza Kanonika
Chetmińskiego y Gmina Stolnika Zantkiego swoim y Gmi
nem Zielinskich manu propria Jozef Zbrominski Sołtys
Kijowski manu propria Franciszek Kowalski swoim y Ma
Gorki mocy Gminiem manu propria Terminum praesen
Sandecensibus ad eandem fenam secundam ante Domini
cam Cantate in Anno proxime imineni in supra expreso Scrip
exaratam cum totis Decreti superius de data annotati
Contentis et rigoribus limitatis prorogat et Judex Sande
vando Partibus omnibus Terminum talem unam ad pa
ta venerint Coram suo Judicio Sandecen. Actuali secundi
Judicibus aut Officialibus in Decreto Tribunalskiego spec
catis sine ulteriori editatione Comparendi peremptorium
presens ex limitatione vigore.
Josephus Josephus Murzynowski Notarius Terr. Dobiens
et Pastius Zygienski Scribanus Terr. Zatoriens manu

Officium praesens Crenae Capitulo Plocensi ad Oblationem D. Francisci Zmijewski Decretum Limitationis Infrascripto in B. Inferius nominandis Officiose per Infraspecificato M. Murzynowski Notarium Dobrzensem et D. Bogiński Camerarium Zawskrzensem Terrae inter Partes Intro contentas Officiose prolatum Manuq. Ipsius propria Subscripto reproducere ad Articulandum Actisq. praesentibus Ingrossandum Suscepit in Tenore Sequente / Inserat / Originale Ejusdem Dni circa Acta Relictum

In Cro Plocensi Feria quinta post Dnicam Misericordiae proxime Anno Dni 1755to.

Actus Limitationis
in fundo Bonorum
Osowka

1755 Ao

Actum in Fundo Bonorum Uliaszewo seu Uliaszewo possessioni Illustris Admodum Reverendi Antonij Gorski Canonici Collegiatæ Plocensis Subiett. Feria Secunda post Dominicam Conductus Paschæ proxima Anno Domini Millesimo Septingentesimo Quinquagesimo Sexto. In præsentia Generosorum Petri Wasniewski, Antonij Rybicki, Clementis Wolenski Tum Ministerialis Regni Generalis providi Stanislai Lasota de Villa Lazek authentici & jurati ad Actum præsentem Acclamandum assumpti et eundem Acclamantis

Suprascriptum Officium Camerariatus Plocensis et Zawskrzensis Terrestre Condescensioriale insistendo Decreto Tribunalitio Regni Causarum Fisci Radomiensi Sabbatho post Festa Solemnia Sacri Pentecostes proximo in Anno Præterito 1755. inter Regimen pedestre Gvardiæ Sacræ Regiæ Majestatis et Rejpublicæ et Illustres Magnificos Senatores Dignitarios Officiales ac Incolas Palatinatus Plocensis Actores et citatos ab una tum Collegiatam Plocen. S. Bartholomæj ac alios Citatos et Actores Parte ab altera prolato, quo mediante Condescensio ad Fundum horumce Bonorum Judiciorum seu Officiorum aut Gnosorum Camerariorum Terrestrium unius aut duorum absentia non obstante dummodo unus Magnificus Judex vel Officialis aut Gnosus Camerarius a qua cumque parte conducendus adfuisset ut de sorte olim Nobilis Sulkowski seu Sulkowski in Tarifa anni 1676. Annotata in Bonis prædictis per quem nam sint possessa prævijs Inquisitionibus Juratorijs si opus fuerit expediendis inquireret. Comportationem anteriorum Quietationum mediante Juramento Injungerent vel Injungeret Juramenta ubi necesse fuerint Exciperent vel exciperet solutionem Contingentis a quo compellerit suprascripto Regimini decernerent vel decerneret Processum cognoscerent vel Cognosceret ac pro Aliis in Decreto supra de Actu exarato adimplendis Contentis injuncta est tum adhærendo Limitationi per Vet aliorum

Officium

Camerariatus Terrestris Plocen. in præsentibus Bonis F
Quinta post Festum Exaltationis S.æ Crucis in Anno eod
1755 expeditæ et ad Acta Castren. Plocen. Feria Secun
in Crastino Festi Sancti Mathæi Apli Anno itidem
dem per Oblatam porrectæ per rationes in eadem Limitatione ex
sas ac de consensu Partium ad Diem hodiernam
in Actu contentam cum toto rigore in Decreto ex
ac Contentis ejus translatæ, itaq. vi supra Scriptorum
ad Bona eadem Ulaszewo seu Uliaszewo condescen
Jurisdictionem Officiosam voce Ministerialis actu
stantis promulgata fundavit et Partes ~~[illegible]~~
acclamandas fecit, Tandem Ob Festivitatem Sancti
berti Episcopi et Martyris in diem hodiernam in
specificatam, translatam et incidentem Officium p
Condestensoriale Actum hodiernum ad diem crasti
reclamandum declarat. Indie itaq. Crastina scilic
Feria Tertia post Dominicam Conductus Paschæ
xima Anno præsenti reassumpta Jurisdictione Su
Officiosa, voce supra scripti Ministerialis proclam
Partibus comparitionem inscribere mandat. Quo in Termi
Regimine pedestri Guardiæ Sacræ Regiæ Majestat
et Reipublicæ actto per Gnosum Josephum Bor
niewski Vexiliferum ejusdem Regiminis ad Palati
tum Plocen. delegatum Exactorem, Suo et Toti
Regiminis Guardiæ Sacræ Regiæ Majest. nomine p
sonaliter. Illustribus Mcis Senatoribus, Dignitar
Officialibus, ac Incolis, incliti Palatinatus Plocen
citatis et Actoribus per Gnosum Josephum Kos
wski Camerarium Terrestrem Plocensem Laudo
blico constitutum Plenipotentem Suo et totius
latinatus nomine personaliter. Collegiatâ Ploce
Sancti Bartholomæi Apli Ut per Perillustrem Adm
Rndum Jacobum Baginski Canonicum Plocen
Decanum Srenensem, Præpositum Curatum Sarno
sem et Niechtaniensem nomine ejusdem Collegiat
Plocen.

Plocen personaliter Perillustri Admodum Rndo Anto=
nio Gorski Canonico Collegiatæ Locen Bonorum
Uliaszewo Advitalitio Possessore Illuo pro interesse ~~tan~~
~~tum~~ personaliter comparentibus et secum Judiciali
ter controvertentibus quibus controversiis exauditis
satisfaciat Perillustris Admodum Reverendus Anto
nius Górski Canonicus et Bonorum præsentium
Uliaszewo seu Ulaszewo Possessor Sententiæ =
Officij Camerariatus Terrestris Plocen Condescen
ex mente Decreti Judicij Tribunalitij causarum Fi=
sci Radomiensis prolatæ in puncto comportationis
Quietationum anteriorum, præter quietationes ab
Anno 1733. ad annum præsentem, de Contribu
tione Capitali Regimini Gvardiæ Lcræ Rgiæ Mtis
Reipublicæ ex Bonis Ulaszewo seu Uliaszewo
nunc per Ipsum possessis, proveniente annota=
tas idq instanti, et quoniam ipsemet Perillus=
tris Rdus Antonius Górski Canonicus Collegiatæ
Plocen personaliter sese pro Termino præsentis Con
destensionis sistens, et ad Juramentum super im
possibilem anteriorum quietationum, comportatio=
nem ex Bonis prærecensitis Uliaszewo contributio
nis Capitalis provenientis se trahit, proinde admi
sibili eodem Perillustri Admodum Antonio Górski
Canonico adinventô in eam Juramenti Rotham pro=
ut nullas anteriores Quietationes pro Annis Ante=
actis præter in ateriori Condestensionis Termino per
per-Illustrem Admodum Rdum Kunkowski Collegiatæ
ejusdem Plocensis Canonicum, comportatas habet,
nec easdem ullomodo comportare valet, et additur
Ministerialis ad pronuntiandam Juramenti Rotham
idq in instanti præstitit, postqd præstitum Juramentum
Judicium Condestensoriale eundem Perillustrem Admo
dum Rdum

dum Rdum Gorski ab ulteriori comportatione Lib-
rum pronuntiat, ulteriusq causam praesentem p-
sequi ingungit, in prosecutione ulterioribus denu-
Partium controversiis exauditis teneri partes ut-
que reponere Inquisitiones in anteriori Condescens-
coram Judicio Camerariatus Terrestris Plocen. ex-
tas censet, et quoniam utroque Partes tam a-
rea quam citata reposuerunt proinde resol-
do anteriorem per Decretum Judicij Ejusdem
Camerariatus Terrestris Plocen. Condescensor-
lis factam suspensionem, ad Lectionem repo-
rum Inquisitionum condescendit, quibus lectis
diligenter consideratis siquidem non modo
Inquisitionibus Bona Uliaszewo ab antiquo
citata, Spiritualia ad Collegiatam Plocen. Sanc-
Bartholomaei pertinentia in Parochia Sikorien-
Ulaszewo verò nunc deserta in Parochia Je-
nicensi utraq in districtu Plocen. extasse, existe-
tiamq Sortis olim Nobilis Sułkowski secu-
kowski non in praesentibus Bonis Uliaszew-
Spiritualibus, sed in Ulaszewo desertis in
rochia (ut praemissum est.) Jemielnicensi sub Bon-
Bonorum Osnica ~~[illegible]~~ consistisse, verumetia-
ex Tariffa anni 1723 ex recenti dispositione Pala-
natus Plocen. combinata, et ex Thesauro Regni a-
thentice deprompta praemissa Bona Uliaszewo S-
ritualia contributionem capitalem pro qualibet
Ratha per Florenos septemdecem grossos quinq-
narios quindecem attestantibus Quietationibus,
Exactores ejusdem contributionis ad Palatinatum
Plocen.

Plocen. delegatos datis Regimini Guardiæ Sacræ Regiæ Ma-
jestatis et Reipublicæ persolvisse, deducitur, Bona au-
tem Ulaszewo deserta in minori quantitate tantum
modo pro qualibet Ratha per Floren. sex grossos vi-
ginti sex et Denarios sex suprascriptâ Tariffâ restas-
se esse probantur, proindè non posse Regimen Guardiæ
Sacræ Regiæ Magiestatis ex præmissis Bonis Ulia-
szewo Spiritualibus restantem pro aliquot annis
Contributionem Capitalem prætendere sententiat,
imo prædicta Bona Uliaszewo Spiritualia attentis
præmissis à prætensa Contributione Capitali de Sor-
te Sułkowskiego seu Sułkowskiego in Bonis præsen-
in-existenti libera in perpetuum facit et pronun-
tiat, contributionemq. retentam per Regimen præ-
tensam ex Bonis Ulaszewo desertis in Parochia
Jemielnicensi ~~[illegible]~~ per Tariffam Anni
1676. indigitatis, sorteq. in ibidem Sułkowskiego seu
Sułkowskiego sitta, vel ex aliis Bonis Omissis de
quibus actio vertitur vindicandam arbitratur. Quo
spectat, nonaginta duorum Floren. Polon. ad satis-
factionem totius Vadij Capitanealis Decretis Tribu-
nalitijs causarum Fisci Radomiensibus binis,
ac ultimario Condescensoriali Feria Quinta post
Festum Exaltationis S.æ Crucis in Anno proxi-
mè præterito 1755. pro re Regiminis ac Palati-
natus Plocen. pro Contraventione primittivo De-
creto ejusdem Judicij Tribunalitii Radomien. ~~adju-~~
a Collegiata Plocensi non referendo se ad Perillustrem
Admodum Rdum Antonium Górski ejusdem Collegiatæ Canoni-
cum ~~H~~ uti in anteriores Terminos non intrantem adju-
dicati, decernit Judicium quatenus eadem Collegiata
~~H~~ per Decretum Radomiense libertatum Plocen.

Plocen. præmissam summam nonaginta duorum Flo-
renorum Polonicalium in vim vadij capitanealis in ul-
teriori Condescensione majori in parte per subditos
Uliaszovienses persoluti, restantem, seu perillustris
Rdus Górski Canonicus intercedendo prædictam Col-
legiatam suam, (salva repetitione ab eadem Col-
legiata Totius vadij Capitanealis ejdem Perillustri Gó-
ski Canonico reservata) Gnosis, Josephus
Bortniewski pro exigenda contributione capitali
Palatinatum Plocen. delegato Exactori, et Josephus
Kozłowski Inclyti Palatin. Plocen. Plenipotenti sub
idq instanti Nihilominus siquidem Judicio Com-
tum est Palatin. Plocen. ex Bonis Sklepkow
Spiritualibus errore quodam in Tariffa 1676
annotatis, pro Rathis binis Septembrali et Mar-
li pro qualibet earum per Florenos sex grossos
Viginti sex denarios sex ante adinventum per
Decretum Condescensoriale in Bonis Kuniewo Fer.
Quarta post Festum Sancti Michaelis Archang.
li in anno proxime elapso latum, pro subseq.
tibus Annis Fundum Satisfactionis, Contributio-
nem retentam esse respectu ejusdem per Regi-
men Guardiæ Sacræ Regiæ Majestatis Termi-
pro Judicijs Tribunalitijs Causarum Fisci Radom
sibus ejdem Palatinatui Plocensi institutis, ju-
git Judicium; præsens Condescensiorionale, quater
Gnosus Bortniewski Vexillifer ejusdem Regimin
et Exactor Contributionis Capitalis ex Palatinatu Pl
provencientis præmissas Rathas binas Summa
Quota per præsens Decretum ipsi adjudicata sibi
Regimini suo bonificet, iam autem Palatum Plocen.

Et quoniam exolvit proinde liber pronunciatur, viaq repetitione
sua Collegiata eidem præcustoditur.

Onere

ab onere solutionis binarum prædictarum Rathu=
rum Liberum declarat, Ad extremum quoattinet
Condemnationes binas primam Feria Secunda post
Dominicam Conductus Paschæ in Anno 1754 in
Fundo horumce Bonorum Uliaszewo in Termino
Condescensionis ex mente Decreti Tribunalitij
Regni causarum Fisci Radomiensis Obtentam et
Ad Acta Castren. Plocen. ~~Feria Secunda in Casti=~~
~~no Festi Sancti Mathæi Apli in Anno proximo~~
~~supra~~ per Oblatam porrectam et executam, al=
teram in Castro Plocen. Feria Secunda ~~in~~ crasti=
no Festi Sancti Mathæi Apli et Evangelistæ in
anno proxime præterito circa manifestationem
ex mente Decreti Judicij Camerariatus Terrestris
Plocen. Condescensorialis utrasq. ex parte Paltus
Plocen. ac Regiminis Guardiæ Sacræ Regiæ Majestatis su=
per Collegia Plocen. obtentas Judicium easdem
discuciendo siquidem ex Inquisitionibus supra
expressis existentia Sortis Olim Nobilis Sułko=
wski seu Sułkowski, ex qua prætenditur Contri=
butio non in præsentibus Bonis Uliaszewo ve=
rum in Ulaszewo desertis in distincta Parochia
esse elicitur, exinde nullum interesse ad hæc
Bona videtur illegalisq. Processus obtentus pulsa=
tur, id circo Judicium easdem Condemnationes ac
Totum Processum quo ad Bona Uliaszewo Spiritu
alia sine pœnis cassat et annihilat partibusq.
respectu præmissorum perpetuum imponit Silen=
tium. Inquisitiones verò in anteriori Condescensio=
nis termino eductas nunc reseratas ~~denuo~~ lectas
denuo obsigillatas per rationem Sortis Olim Nobilis
Sułkowski

Sułkowski seu Sułkowski in Bonis Ulaszewo nu[illegible]
desertis in Parochia Jemielnicensi existentibus
digitatae, Parti actoreae scilicet Plenipotenti [illegible]
Plocen. extradendas declarat et praesentibus [illegible]
dit Decreti praesentis vigore.

Jacobus Kęsicki Camerarius Terris Plocen. mppa.
Matthias Bagienski Camerarius Tris Zaw[illegible]

Officium praedens Cren. Capit. Plocen. ad oblationem E. Joannis [illegible]
Orłowski Dominum Condescenzionale in praescriptis in B. Ju[illegible]
nominandae Officiose per EE. Jacobum Kęsicki Plocen. et Matth[illegible]
Bagienski Zawskrzen. Camerarios Terres Inter Partes
[illegible] Expeditis ac manibus [illegible] propriis subscriptis reprodu[illegible]
tis ad Acticandae Actisque Praesentis Ingrossandae Suscep[illegible]
en Tenore Sequen. (Inserat.) Originale Quod Dom[illegible]
ca Acta relictum In Cro Plocen. Bra Sexta p[illegible]
Dnica Conductus Paschae pro ao Dni 1756

Decretum Condescen[illegible]
sionis peractae in Bnis
Ulaszewo
1756

310

67.

Actum in Bonis Brzeraz majori Fra Secundâ in Crastino Festi

309

66

Actum in Bonis Mszczuno Medioceris Sorte Successor olim D. Stanisłay Dąmbrowskij hereditb adjacens P. Gabrielis Mitoclij et Mariannæ de Jastrzębskie Conjugum Possessorii Subjecti Sabbatho post Cineres proxime anno Domini Millesimo Septingentesimo Quinquagesimo Quinto.

Coram Officium Castrens Capitd Plocens Executoriale Insistendo Legibus Regni de peragenda Executionibus Sanctis Satisfaciendo quoq; Officij sui admonitionis a Meo Antonio in Zabrzezno Zabrzeskim Vexillifero Terræ Zawkrzeńs et Vice Capitaneo Castrens Plocens ad Instantiam pagend per eadem habitb parendo in virtute Condemnationis cum ejus publicatione In Dundo Bonorum Mszczuno Feria quarta post Festum Sancti Mathæi Apli et Evangelistæ proxima anno Dni 1754 coram Dni Dni Castrens in ordine expediend Condescensionis ex parte Mei Rosalia de Dąmbrowskie olim Mri Andreæ Bratoszewski primo voto Dni Dni Stry Lancicien Notarij Castrens Castrens Conborte Relicta Nobilis Adriani Jurevinen Super P. Joanne, Andrea, Adamo, Hedrigi, et Sophiæ Dąmbrowskie Patribus et Sororibus in vere germanis olim vero P. Stanisłay Dąmbrowskij Filijs et Filiabus ac Naturalibus Successoribus ratione Dicti Dni Castrens Contravention Dotis Competentis non Solutionis rerum mobilium earundem restitutionis Obtenta et publicata non ad acta Castrens Castrensia Feria ipso die Festi Sancti Fabiani et Sebastiani Martyrum 1753 Anno per oblatam parte Mei Bratoszewska Adriani Jurevinen Petitionem Officiosa Supra scripta Mei Bratoszewska Adriani Jurevinen ad P. Supra nominata cum Nobilibus Andrea Bombalicki et Antonio Milewskij nec non Mri Nri Fratri Provinc Joanne Rozacek de Sorbo Chorino Authentico et Jurato ad Actum declarand Assumpta Condescendit Jurisdictionem Suam Officiosa fundarit Citq; fundata Jurisdictione sua circa actus Officiosos observari solita Partes Actorean Jurevinen quas Citatd Jurevicti Mri Suprascripti audiend das injunxit, Quo in Termino pltr Comparens P. Antonius Bombalicki ad rezend eand Executionem a parte Actorea Jurevinen destinatus Plenipotens respondit Supra scripta Condemnatione de Actu Supreng annotata petijt ejusq; de Jo. Citatd Jurevicti executionem fieri et peragi sui affectationi. Officiu Executoriale annuendo ad Executionem quatenus a parte Citata Jurevicti nemo Impugnans et Contradixit peragere voluit, verum quoniam Processus Super Bonis Dąmbrowskie nec dum sufficienter perductus esse probatur Proinde hocce attento Officiu Executoriale ab cad Executione Super-sedit et causam hanc cum toto ejus effectu ac partibus

Citatis Jurevicti

Sułkowski seu Sułkowski in Bonis Ulaszewo ...

partibus utrisq profinali disjudicatione ac fortiori demandan
Executione Cursus ad Judicium Trre Gostinen unde emersit re
sit remittitq Pzen Conservando Trnum partibus utrisq in pr
allegatis Judicijs Tribus Gostinen prius et proximius ab hinc
in Gostinin Celebrand sine ulla adcitatione Comparendi
emptorium Decri Executorialis Vigore.

Laurentius Dłużniewski Burgrabius Castren Plocen

Officium Pdens Crenz Capitl Plocen ad Oblationem Gnosi Ignatij
Kosciszewski Actum Executionis Infrascripto in Bonis Inferius nomi
dis Officiose per infrascripcat G. B. Plocen expedito de manu Ipsius
Ppria Subscripto reproducen ad Acticand Actisq Pdens Ingrossand ac
pit in Tenore Sequen / Inserat / originale Episd Actus Executi
Circa Acta relictum

In Castro Plocen Et 2da post Dnicam Invocavit Quadragesimalem
pxa Anno Dni 1755to.

Actus Executionis in
B. Męczenino per
G. Burgrabium C. Plocen
expedito.
1755.

LIC A. 87.

Actum in Bonis Przeradz major Fra Secundâ in Crastino Festi Sancti Bartholomaej Apli, Ao Domini 1755to.

Judicium. Terre Plocens Camerariatus infrascrum in Pntia Nlium Thomae Brzechowski, Antonij Rybicki, Mathaej Turowski, ac aliorum Nlium ad Actum Pnsens Congregatt, nec n Nlis Rnu Pnalis Providi Jaspari. - Sicut - de Bonis Przeradz Minor. authi et Jurati Actum Pnsens acclamans, insistendo Dto Terri Plocens de Actu ejus in Sieprc in Terminis. Communibus Terribus Feriâ Tertiâ post Dominicam Exaudi Ao Pnsens inter NN. Constantiam de Malewskie. Relictam ob Nlis Nicolaj Brzechowski Contem Viduam, Actricem, et Thomam Malewski. Judicens ab una, ac Michaelem Nadratowski et Mariannam Kłosienska invicem Conges Citt pte ab altera platt, quo mediante Cassata Donatione per eandem Nlem Constantiam de Malewskie Brzechowska in rem Suprascriorum NN. Michaelis Nadratowski et Mariannae Kłosienska Conjugum recognitt, Condescensio. Judicij Sui. Terris Camerariatus p investigatione desolationis seu reparationis, auctionis, vel diminutionis pventuum, persolutionisq tam in exemptionem Agrorum. quam ad manus ejusdem Nli Brzechowska, ac etiam in pacificationem Sortis ejusdem p Gnosum Nadratowski. Summarum, de Scriptis hyrographis utrum Legitime vigore eorundem Summae sunt prolutae ~~investig~~ indagatione, Inquisitionum si opus fuerit, expeditione, Juramentorum exceptione, in secus sint irrecta Scripta Cassatione, vel approbatione, Solutionis earundem Summarum GG. Nadratowskien si juste pvenerit injunctione, pventuum liquidatione, si majores apparuerint ultra exolutt Summas ex Summis adjudicatt detruncatione, et cui quid a quo competierit adjudicatione, Partium in omnibus Pntensionibus nihil intactt relinquendo. decisione. fusius obloquens eodem Dto. pro die hodierna ad Sortem. Bonorum Przeradz

* Sup Sortem in Bonis Przeradz major. Sitt.

Inst.

Major est assignatt, in Virtute itaq; praeinserti Decreti ad Fun-
dum Sortis praenominatt Condescendit, jurisdictionem suam offi-
p. mlem Suprascrum voce acclamatt. fundavit, Partesq; ad
parend. suo coram Judicio praedicto Mli acclamare demandav.
quo in Trno. acclamatt. Partibus. et quidem Nli Constantia
Malewskie. et Nlis Nicolaj Brzechowski. Relictt Conte Vidua
actt. pbr. Nlibus Michaele Nadratowski et Marianna Kłosieńska Con-
gibus. Cittis p. Nlem Michaelem Nadratowski Maritum suae et
Sortis suae nne pbr, Nbli Thoma Malewski Judicem pbr. Coram
Judicio Terri. Cameraniali comparens et secum judlr Controvertens
Quibus controversijs Partium exauditt. exequendo Contenta Decr.
Terris Plocens. ad revisionem Sortis. ejusd. actt. haereditt. ut
sit desolatt. seu reparatt. sese contulit, quâ revisa et di-
genter lustratione p. Judicium suum expeditt, Quoniam tam
re oculis subjectt qm. Agnitione Vicinorum Nobilium in ead. villa
Przeradz habitantium, Nlis Michaelem Nadratowski et Ma-
rianam Kłosieńska invicem Conges. post obtentam a Nli Constantia
de Malewskie. et Nlis Nicolaj Brzechowski. Relictt Conte Vidua
Anno 1746to. Donationem. Sortem in Bonis ijsd. Przeradz Maj.
sine aedificijs omnibus, ac inseminationibus utrisq; in sua possessio
apprehendisse, et eand. adhucusq; deoccupasse, Nihilq; aedificium
in praemissa sorte. extruxisse, inseminationes tamen ~~tam~~ hyemales. et
aestivales suo proprio grano importasse, Judicio suo demonstra-
tum ac deductt est. Proinde. Judicium praesens Condescensoriale
Nles. Nadratowskie Conjuges. Citt. a praemissa desolatione, Jam aut.
Nlem Brzechowskas. Relictt Viduam a bonificatione reparatio
liberos facit, et pronunciat. Nihilominus. Nlibus Nadratowskie
Conjugibus. importatt inseminationum. liberam Collectionem

Jnd.

Sine quovis impedimento. Nlium Brzechowska et Malewski Ju-
dicium pens. permittit, et concedit, Quo spectat. Solutionem
Summarum in exemptionem Sortis pdictae Actt hereditariae per
Nles Nadratowskie. Conges. pensarum, Licet quidem Jd Nlis. Michael
el Nadratowski: Maritus. Contractum resignatt de data ejus in
Przeradz die Decima Septima Julij in Ao 1746to. inter modernam Actri-
cem ab una, et se ac Contem suam pte ab altera intuitu Sortis
pmissae ~~initum~~ pro ptio. Summae Quingentorum Florenorum Polonorum con-
dictatt initum, in quo Summa Triginta Tynphonorum Polonorum pro
Vacca ejd Actt ~~exolutt~~ exoluta. exprimit, tum Inscriptionem obli-
gatt pro Nlem Jacobum Malewski Nlis Thomae Malewski Indicentis
Parentem, Actricis vero Patruum suo et ob Nlis Andreae Malewski
Fratris ejus Germani coram Actis Terribus Siepre Fra Tertia pt
Dnicam Oculi Quadlem in Ao 1691mo. in psona ob Nlis Eivae
Zasacka ob Nlis Georgij Kłosieński Contis Relictt Viduae Sup agros
Artos in Bonis. Przeradz magna jacentis in Summa Sexdecem Florenorum
Polonorum recognitt, atq Scripta trina Manualia, et quidem primum
in Ao 1723. d 18va Septembris p ob Nlem Andream Malewski
Actt Parentem in rem Nlis Adami Bogurski Sup quotam Decem
Tynphonorum, alterum in Ao 1724to d 2da Novembris p Supra-
lerum ob Nlem Andream ac Nlem Thomam Supstitem Malewskie
in rem Nlis Matthiae Walczak Sup quotam Similem Decem
Tynphonorum, Tertium in Ao 1735to. d 25ta Julij in Lutocino p Illu-
strem Adm Rendum Matthiam Swiętochowski Praepositum Lutocinensem
in psona Nlis Thomae Malewski Sup Summam Centum Florenorum
Polonorum in Tynphonorum efficiens Septuaginta Octo Tynphonorum et pro-
rum Triginta Sex p ob Nlem Stephanum Guzowski acsi Testa-
mento Ecclesiae Lutocinensis dispositt modo obligatt Servientia
pducit, et quod Summas easdem Nli Thomae Malewski moderno

Compa-

Comparenti realiter exolvit, et loco cessionis ab eodem acquisi-
nis Jurium Scripta Premissa ~~obtinuit, et~~ (: quibus Actor
Pars inficiatur :) obtinuit et ad se recepit exolutionem pre-
moratt Summarum, tum seorsim enumeratt ad rationem pre-
Condictati Ptij: quotarum Unius Viginti Zynphonis ad Compa-
Verbale, alterius Trium Zynphonis in exemptionem Sulci Ar-
estivalis per Sepementionatt Nlem Andream Malewski
bili Alberto Kłosieński ~~invad~~ Scripto certo invadiati p pte-
actt Pstandam exposcit, Verum quoniam ex Suprascris Docum-
tis utrum primitive p Nlem Thomam Malewski Summae et qu-
Nli Evae Łasacka et Nbis Georgij Kłosieński Relictt Conti Vidua
Sexdecem Floreni, Nli Adamo Bogurski Zynphones Decem
vero Lbo Matthiae Walczak itidem Zynphones Decem, Illustri
Adm Rendo Swiętochowski Centum Florenorum Polonorum ac si Testamen-
to in Judicio suo non reproductt p Nlem Stephanum Guzowski
gatt sint realiter exolutae, p Nlem autem Nadratowski ex
reali Satisfactione p Scripta eadem in manibus ejus haerem
* quaesitae, et ultra easdem Summae ad complementum Ptij Con-
stituti modernae Actrici prima Triginta Zynphonis in Contra-
resignatt. expssa, altera Viginti Zynphonis, Tertia Trium Zyn-
num. Si sint enumeratae Judicio suo Condescensoriali non Con-
stat, Proinde Judex hac in re pensatis circumstantijs. Com-
bent tam Nlis Thomas Malewski quantum deportavit mer-
ex sorte et Nlis Andreae Malewski Actricis Parentis haereditt
qm Nlis Michael Nadratowski realitatem Exolutt Summarum
Ejusdem Nli Malewski ac Nli Constantiae de Malewskie Brzeski
Viduae, et quantum ~~ipsi~~ ipsi restitui debet idque in instanti
addit ejusdem Nlis Suprascrus ad rothisandum Ptiterunt, et
quidem Nlis Thomas Malewski Sup Summas primam Sexdecem
* a Nbli Malewski

Florenę. Nlibus Valentino et Gasparo. Kłosieńskiem Successoribus
ob N. Evae Zasacka. Relictt ob N. Georgij Kłosienski. Conti Viduae
ex onere ob N. Andreae Malewski. Florenorum Polonę Octo et onere
verò Sui Parentis ob N. Jacobi Malewski Similiter Octo Florenę
respiciens alteram verò. Decem Tynphonę ob Nli Adamo Bo-
gurski, Tertiam itidem Decem Tynphonę Pdso Matthiae Walczak
licet insimul cum Comprobante Scripto assecuratam, tamen p
Solummet ob Nlem Andream Malewski accepit, quartam denique
Centum Florenę Polonę. Illi Adm Rendo Swiętochowski Praepositto Sucto
cinenę oneris ob toties dictt N. Andreae Malewski exolutt, et in
exemptionem Agrorum invadiatorum pacificatt, Iam verò Nlis
Michaël Nadratowski, put Summas Supig expssas. juramento
Corporali. p Nlem Malewski evictt, realiter # deportavit, et put ul-
tra Easd Summas, Leorsivas Summas unam quidem Triginta
Tynphonę in Contractu resignatt. exaratam, alteram Viginti Tyn-
phonę ad Compactum Verbale modernae Actrici Nli Brzechowska
Trium. verò Tynphonę quotam. Successoribus ob Nlis Stanislaj Kło-
sienski in exemptionem unius Sulci aestivalis realiter exolvit,
Quâ Comprobatione attentâ. Decernit Jud Condescensoriale. Qua
tenus. Nlis Constantia de Malewskie Brzechowska Seu Nlis Tho-
mas Malewski intercedendo. eandem Sororem suam Patruelem uti
Sanguinis ita et Substantiae proximus Emundando Sortem praemissam
Summas Supig annotatt in unam Computandę ~~efficienę~~ et Flo-
renos in Tynphones reducendo efficienę. Centum Septuaginta
Trium. Tynphonę Polonę coram Actis Castrenę Plocenę in et pro
Feriâ Secundâ pt Fm Sti Michaëlis Archangeli pxe in Anno pre-
ventura Sine quibusvis Juris diffugijs et ptellationibus Nli Micha-
eli Nadratowski Solvant et enumerent idq Sub Poena Bonis
in Casu Contraventionis Circa Mandnem faciendę publicandę. ptqm
una cum quota Octo Tynphonum. et Sextarij Unius. Supernumeratt
efficienti Centum Viginti Tynphonę

levatt summam Decreto praesens adjudicatt, et p liquida agnitt Nl
Nadratowscy Conjuges in una Septimana de Sorte eadem in praesentia
Duorum Nlium et Mlis. condescendant, et ~~eand~~ Sortem hancce in
eo statu in quo receperant praeter Saepimenta circa hortos circa
ducta ad praesens existens Nli Constantiae Brzechowska Actt
Nli Thomae Malewski tradant et dimittant. factum. Ejd Citt Nl
Nadratowscy Conjuges sub Poena Bannis in casu contraventionis
in primis et proximis. Judicijs Terrestribus Plocensibus in Sepre celebrandis
publicanda et conservatt peremptorius Terminus. Luita poena
Trium Marcarum Polonicarum p NN. Brzechowska et Malewski. Parti et
Judicio totidem Parti in Trno et sub rigore Suprascripto. Judicio sub
verò injustanti. Solvendo. Porro quo ~~pactat~~ attinet. Proven
tum. p NN. Brzechowska et Malewski à Nlibus Nadratow
wskie ex Sorte praesentium Bonorum restitui praetensum. Siquidem
Judicio suo deductum est. NN. Nadratowskie non vi alicujus
processus. Verum Virtute Resignationis non pridem cassatae, ac
vigore. Jurium obligatt juramento evictt possessioni insistisse
Sortemque eandem sine inseminationibus deoccupatt suis propriis
frumentis conseminasse, insuper saepefatt Nlem Brzechowski
Actt. apud se ab anno 1746 ad Annum praesentem praeteritum
1754. conservasse, Inventaria nonnulla ut potè Vacca
ac volatilia domestica suppeditasse, Conseminationes ad
mentem Contractus resignatt ejd Actt importasse, Siligini
hyemalis medium Coreti, Decem Sextarios pro calceamentis
ac unum Zynphone pro necessitate ejusdem ijd omne agni
scentibus Nlibus Vicinis. tribuisse, quamobrem Eundem pro
tum vaccaneè illatt non posse vendicare modernam ac
ac Judicentem Nlem Malewski sententiat. Ad extremum
quo interest. introductt p Nlem Constantiam de Malewskie
chowska Conc NN. Nadratowskie Conjuges Citt Violentias. ac

objectis ~~excisionem~~ Sylvarum in sorte eadem excisionem Quoniam ab ejusdem violentijs ac objecta excisione Sylvarum judicialiter recedit, non nisi ad comprobationem Concessionum sibi per Nlem Nadratowski illatis sese trahit. Idcirco admissibili Eadem Nli Brzechowska Decernit Judicium. Quatenus comprobet easdem Concessiones, prout ejusdem sunt inflictis. et addit Nlis ad pronunciandum juramentum rotham. idque in instanti praestitit post quod praestitum juramentum. Sententiat Judex. Quatenus Jdem Nlis Nadratowski pro ejusmodi Concessionibus. Marcas novem Polonae modernae actis pro Trno solutioni summae praefixo et sub rigore. Poenae Bannis in ibidem extendendae solvat et enumeret, X Reliquas vero praetensiones praetensionibus Partium bonificandae Judicium declarat Decreti pro Vigore.

X Luita poena 3 MM Polonae per Nlem Nadratowski Parti in Trno et sub rigore suprascripto. Judicio totidem in instanti solvendae. Sed ex summa Nli Nadratowski adjudicatis tam Marcas quam Luitam per actis detruncandae Judicium arbitratur

Josephus Kostowski Camerarius Trnus Plocensis
Jacobus Kosicki Camerarius Terrestris Plocensis mppria

Officium praesens Crenae Capitulo Plocensi ad oblationem Dni Michaelis Nadratowski Decretum Condescensionale infrascriptum in Bonis Insensis nominandis Officiose per infraspecificatos Dnos Cameranos Terrestres Plocensis expeditum ac manibus eorum propriis subscriptum reproducentis ad Acticandum Actisque praesentibus Ingrossandum suscepit in Tenore Sequenti (Inserat) originale Ejusdem Decreti circa Acta Relictum

In Castro Plocensi Feria Secunda post Festum Sancti Francisci Confessoris proxima Anno Dni 1755to.

Decretum condescen=
sionis inter NN.
Brzechowska Ma
lewski et Nadrato
wskie in Bonis Prze
radz plato. Anno
1755

Actum in Bonis Modelka Sortey Mfici Ludovici Krasinski Subdapiferi Zawskrzez Hæreditt, Feria Quinta post Festum Sanctæ Margarethæ Virginis et Martyris proxima Anno Dni 1756., Coram Gnoso Joanne Turowski Burgrabio Castrez Plocez in Præsentia Nlium Antonij Lisowski Severini Dziwanowski & Josephi Dobrzeniecki, necnon Mlis Rni Gnalis Providi Blasej Jędrzejewicz de Kłaki Authenci et Jurati Actum Pdez Acclamantis, Qui Quidem Gnosus Burgrabius Castrez Plocez Inhærendo Legibus Rni de pagend executionibus Eo Nne sancitis, Satisfaciendo Muneri Officij Sui ac Additoni a Mfico Antonio in Zakrzewo Zakrzewski Vexillifero Zawskrzez et Vcapitaneo Castrez Plocez p expressum habitt, Vigore Condemnationis cum Ejus Publicaone de Actu in Castro Plocez Feria Secunda in Vigillia Festi Nattis Sancti Joannis Baptistæ in Anno pxe elapso 1755to ex Instaa Gnosi Martini Grabia Actoris Jurevincez sup Mfico Ludovico Krasinski Subdapifero Zawskrzez Citto Jurevicto raone Summæ mille Tynphorz una cum Provisione ac Pœnis Luitis non Solutionis, Obtentt et Publicatt ad Bona Suprascripta cum suprascrs Nlibus et Mli in Actu Notatis Condescendit Jurisdictionem Suam Officiosam Voce Mlis pmulgatt fundavit, et Partes ad Comparendum suo coram Officio Acclamare demandavit, ad Cujus Mlis Acclamaonem Prlr Comparens Gnosus Martinus Grabia Actor Jurevincens repductis Documentis et quidem Inscriptione Obligatoria in Ciechanow Feria Sexta pt Fm Sancti Bartholomæj Apli 1725to Ano Gnoso Alberto Rudzenski p Mfcam Annam de Jemielskie Nieborska Relictt Contem ot Mfici Alexandri Nieborski Dapiferi Terræ Do-

x Jm Jx

brinen sup Bonis Modetka seu Sorte Ibid sito in Summ
mille Tynphon Polonicatt modo quo supra Obligatt Recog
tum Decreto in Mtava in Terminis Communibus Tribus
Feria Secunda post Octavas Festi Sacratissimi Corporis Cri
Domini 1731mo. A° inter Nlem Rudzenski Actt et Inf
Nieborska Dapiferam Dobrinen injunctt Solutionis Summ
mille Tynphon Polonicatt Actori cum Provisione pro quolibet
Anno p Centum Tynphon Adjudicatt lato, ac post Manifest
tione cum Ejus Publicaone p eund Nlem Rudzenski cum Ea
Mficam Nieborska Raone non Satisfactionis Decreto et Non
Solutionis Suprascrae Summae cum Provisione ac Poenis Li
tis facta, deniq Cessione in Raciąż in Terminis Commu
bus Tribus Feria Secunda Ante Festum Sancti Jacobi A
Ano 1737 p Nlem Albertum Rudzenski in Personam Gra
Caroli Grabia ol Stephani Filij et Ejus Successorum de Ju
Suo Omnibusq Ejusd Inscriptionis Obligatt Punctis Clausu
caeterisq Contentt Decretis quibusvis ea in Causa lato Pro
cessu quovis Judiciario Summae Originalis et Provisionalis q
busvis, ex Prestita Sibi Satisfactione et Levata suprasc
Summa cum Provisionibus ac Poenis Litis de Manibus
Caroli Grabia in rem Ejusdemmet recognitt, tum quoq Proce
et quid Condemnaonibus de Earund Actu, Primae Feria S
cunda pt Dnicam Reminiscere Quadrlem in Ano 1738 A
terius, Feria Secunda pt Dnicam Reminiscere Quadrlem 17
Ano, ex Instaa Gnosi Caroli Grabia Burgrabij Castr Pl
sup MM. Stanislao Bieganowski Pocillatore Kowalevien e
Agnetha Nieborska Conjugibus Tertiae Feria Secunda int
Octavas Festi Sacratissimi Corporis Xti Dni 1741mo
Quartae Feria Secunda pt Dnicam Invocavit Quadrlem 174
Ano

Año, ex Instãa Successorum ôt Dñi Caroli Grabia Burgra-
bij Castrez Plocez sup. MM. Krasinskie Bieganowskie
Dzirzanowskie et Duczyminski in Lucro Ultimariæ et Denuo
Ultimariæ Vñe Suprascrã Summæ Mille Tynphorum cum Pro-
visione ac Pœnis Luitis non Solutionis, Omnibusq in Mta-
va in Trñis Communibus Tribus Obtentis et Publicatis ac
Remissione peractis in Bonis Modelka p Officium Castrez Plocez
Executionis Feria 4ta in Vigilia Festi S. Jacobi Apli 1748
p Judicijs Tribus Zawskrzez in Mtava celebrandæ facta, de-
niq Decreto in Mtava in Trñis Communibus Tribus Feria Se-
cunda pt Dnicam Reminiscere Quadrlem Anno pxe elapso
1755 Año Injunctis Solutionis Summæ Mille Tynphorum
una cum Provisione Pœnis Luitis ac in Sublationem Processus
Seorsivis Pœnis Gnoso Martino Grabia Actori Jurevincenz per
Mficum Ludovicum Krasinski Subdapiferum Zawskrzez
Adjudicatis Lato, insup Maõne cum Ejus Publicaõne in Castro
Plocez Feria Secunda in Vigilia Festi Nattis S. Joannis
Bpstæ in Año pxe elapso 1755to (Vigore Cujus Peragitur
Actus) Vñe Non Satisfactionis et Non Solutionis Suprascrã
Summæ cum Provisionibus ac Pœnis tam in Sublaõnem
Processus qm Luitis p Eundem G. Martinum Grabia de deligen-
tia in Levanda Summa suprascro Decreto Ejæ Adjudicatis
facta, Vigore quor pductorum Documentorum petijt ab Officio
Burgrabiali Executoriali in Prætacta Summa Originali et Pro-
visionali Videlicet Duorum Millium Quadringentorum ~~[illegible]~~
~~[illegible]~~ Tynphorum Polonicatis Suprascrs binis Decretis
Adjudicatis, p Officium Pœnis Executoriale Liquidata ac etiam
in Summa in Sublationem Processus ac Pro Pœnis Luitis Ejæ
Decretis Solvi Injunctis ad Summam Centum ~~[illegible]~~ viginti unum Florenorum

Polonicalis et Grossorum viginti Sex itaque Polonicalis reducto Tradi-
tionem Sortis Ejusdem Summae correspondens Officium Itaque Executo-
riale Annuendo Postulationi Ejusdem magis tamen Studendo Justi-
trutinato bene Sufficienter Processu perducto uti post Plenariam
Convictionem Partis Citatae Jurevicto uti Jam in re Judicata ad
Traditionem se contulit, Cujus Tenor talis. Budynki
Dworskie Chałupa w Podworzu Stoiąca na Południe w którey
Izba z Sienią w Sieni Komorka w Węgieł w Izbie Okienka
małych dwa w Jednym brakuie szyb dwoch w drewno Oso-
dzone, Piec w Kafle białty Prosty drwi tak u Izby Sieni
y Komory z desek Łupanych na Biegunach, przy którey
Chałupie Chliwek w Słupy y dyle O dwoch Przesełkach
przystawiony drwi z desek na Biegunach Szczytu Po-
łowy brakuie, Połowa zaś iest dranicami Zabita dobry pod
Jednym Poszyciem z Izbą y Sienią Na tey Izbie Pułap
z dylow y Polepą Na Sieni Zaś także z dylow bez Po-
lepy Stodoła iedna w Słupy y dyle z Klepiskiem Sąmsie-
kiem iednym Przeseł dwa z drugiego Sąmsieka Spirz na
Gurze Pułap z Tarcic y Trepy na Gwoźdź Na dole Niemasz
Żadney Podłogi drzwi Na Zawiasach do Spichrza z Skoblem u Stodo-
ły zaś drzwi z Obydwoch Stron Na biegunach z Podwor-
z Zamkiem do którego Wzięty iest Kłocz przez Jmci Pana
Burskiego Possessora Zastawcy tey Części, którego na
kwizycyią Jmci Pana Seweryna Dziwanowskiego od Urzę-
du Exekutoryalnego Posłanego przy Oddawaniu w Possessyią
Panu Marcinowi Grabi Aktorowi Oddać Niechciano, dobra
wszystkiem, Item w Rogu tey Stodoły Szopa Przeseł Cz-
w dłuż a w Szerz dwa także dobra w Słupy y dyle
iednym Szczycie od Szopy drugi brakuie dranic Sześciu Ta-
zas Szopa y Stodoła Snopkami Oposzyte Są. W Podworzu także

Stud

Studnia w tymże Podworzu będącey wszelka dostatnosć tak w bra-
niu y wodzeniu Inwentarzow y w przeyezdzaniu tak przega-
dzaniu Inwentarzow Poświadcza się, Poddanstwo Bartka
z Żony Magdalena maią Dzieci Czworo dwie Corki y dwoch
Synow, Jeden Jaszka Dziewoia z Żony Franiszki maią Co-
rek dwie z Zatoga Brzydwa ze Chłopy robią
Sprzężaien dni Sześć Kobiety według Zwyczaiu dawnego
Pogdwornego daią Kozdy po Dniow Sześć y Szoftakow dwa
Czynsz według dawnych Swoich Zwyczaiow Aktorowi do
Dworu Oddawać maią, Jeden Komornica Dostaie Piotrowa
według dawnego Postanowienia dzień Jeden. ma Dzieci Troie
Syna iednego y Corki dwie, Pogłownego płaci po groszy Sie-
dmnaście y Szelągow dwa, Siedzi na Akcie Pospolicie Stanowi
szy Kopeczkę to iest Żyta Kopę iedną Jęczmienia Kopę
Tatarki Zagon Grochu Zagon Siana Kopę dać powinien
y na Dziwa Żyta Puciwrzta y Soli guarta Ogrody W
Ogrodzie za Dworem Jmć Pana Bukatego będącym Sieć
Dzieiąc rożnych Warzywem Zasiane do Słońca Zachodu y
z Kawałkami Rożu prosto tych Sieć będącemi y z Żyta
Zakże na Drugim Ogrodzie kapusty Sieć Siedm nie-
pielone a dwie opielone konopi Zagonow Siedm y wzpy Za-
gonow dwa przy tych konopiach y z Kawałkami Rożu y z tą
prosto będącemi od Miedzy y wschodu Słońca, Jakże Jęczmie-
nia w Ogrodzie będącym od drogi, przez wieś wdłuż aż
do Granicy Swoich Zagonow Trzydzieści wiekszych Pustkay z
Owsem prosto tego Jęczmienia będącym W Polu Ozimnym
Nayprzod na Folwarku Żyta Zagonow Trzynascie y pół Stay
Pszenicy Szesć Stai Jęczmienia Zasiane od Wschodu Słońca
Jeden Pustkowiczek Siemowski cały Zagonow Dziesięć prosto
Drugi Zyten Zasiane Stay Szesciorg Siedm Staie Pszenicy
Własnym Ziarnem komornicy Piotrowy Zasiane Kilka Pszenicy
Jeden Ogrodek przy Dworze Chałupie Sześć Siemu Pospolicie Podany z Pologu wolny
przez wsz komornicy Aktorowi Podany dotychczas Czynić do Niedzieli Posłać

x. Gm 52

Jmć Pan Professor teraźniejszy zebrał pozwoli Jey zebrał, Jest na
Folwarku przy Miedzy Jmć Pana Dzierskiego Zagonow pięć
sie Stoie Jęczmienia drugie Żyta, Pszenicy dwoje, reszta
gien leży, Jest na Pustowarzu Piotrowski Zagonow dziesięć
ro Stay Żyta Jest Zasiane á Pięte Piotrowy komornicy tegoż
tegoż sobie zbierze Jest na Folwarku Janych pięć Stay
cioro, Jarkę Zasiane Stay dwoje przy Pustowarzu Jaśk
Dziewięć, Jest Puska Zagonow siedm Stay troje
Żyta á Czwarte Owsa Zasiane y z tąd, Jest na Sto
mi Dworskiemi na Pustowarzu Zagonow siedm Stay
iedno Owsa drugie Jęczmienia á trzecie Pszenicy
Komornicy Jmć Pana Burskiego Jey Zasiane Zasiane,
Jmć Pan Babia zebrał pozwoli, Jest na Folwarku Zagon
Czterdzieści y dwa Stay troje Żyta Jest Zasiane á
te Jęczmienia y z tąd, Jest na Przecach Zagonow
Dziewięć y sześć Stayeń iedyn Żyta Jest Zasiane
dzy Jmć Pana Kaczkowskiego y z Bżogien, W Pol
rzynnem Pustowarzu Owczarski Stay pięcioro cały
Stay troje Jarkę dwoje iedno Owsa Zasiane, Jest
czek Piotrowski Cały Stay siedm troje Jęczmienia troje
kę á iedno Owsa Zasiane, Jest na Folwarku Zagon
dwadzieścia y sześć, Stay sześć iedno Pszenicy drugie
kę trzy Grochu Ostatnie od Boru Owsa Zasiane Jest
na Folwarku Zagonow Czternaście Stay troyga dwoje
nicy á trzecie Jarkę Zasiane, W Polu Ogorowym Na
warku Janych dziesięć Stay troje Bżogien leżące przy
Dworku Jmć Pana Kaczkowskiego, Jest na Folwarku
nych Pustpleta Bżogien leżące Stay sześć, Jest Pustowarzu
Owczarski Janych pięć Stay sześć Bżogien leżące, Jest
Folwarku Zagonow Małych dwanaście Stay Osm Jęczmie
Stay dwoje Żyrkę Stoie Zasiane Stoje Roli na Rzepę Ogro

reszta

reszta Otłogiem leży, Jm Pułwłoczek Piotrowski Stay Osm
Jęczmieniem Stay troje a Gryką dwoje Zasiane reszta Otło-
giem leży Na którym Pułwłoczku komornicy Piotrowy Ję-
czmieniem Zagonow Pięć Są Zasiane który Sobie zbierze
Jtem Na Folwarku Zagonow dwadzieścia y dwa Stay dwoie
Jęczmieniem Zasiane Przy którym Jęczmieniu rzepnicy iest
zagonow Osm, Jtem Na Folwarku Zagonow iedenascie Stay
dwoje Otłogiem leżące, Jtem w Polu pod Unikowem do
ugoru Należącym które się Pole według Opowieści Chłop-
skiey co trzeci Rok siewać się ma Primo Folwark Stay
Czworgi Zagonow dwadzieścia y Cztery Otłogiem leżący, Jtem
Folwark Stay troje Otłogiem leżący z Obydwoch Stron
między Miedzami Jmu Pana Kaczkowskiego y z Lasem od
Granicy do Granicy, Jtem Folwark Stay dwoygi Otłogiem
leżący Zagonow dwadzieścia y Sześć między Miedzami z Oby-
dwoch Stron Jmu Pana Kaczkowskiego y z Łąką Około rudy
Jtem Folwark Otłogiem leżący Stayem iednym z Łąką y
Lasem prosto niego będącym Zagonow Czterdzieści Od między
Jmu Pana Zdziarskiego z iedney a z drugi od Choyniaku
Strony. te zas Grunta Wszystkie Oprócz tylko Ogrodow
Niektórych od Wschodu Słonia tak Zasiane iako y Otło-
giem leżące " wydzielaią się " ze Wszystkiemi Jch Użytkami, Pożytkami
Lasami, Borami, Łąkami # Poddanemi, Robociznami, y wszel-
kim Jch Posłuszeństwem Czynszami daninami Ogrodami
Dworskiemi w Summie w wyżey wyrażoney Dwa Tysią-
ce " Czterysta ~~[illegible]~~ Tynfow Polskich Ory-
ginalney y Prowizyonalney wylikwidowaney iako też in
Sublationem Processus ac Poenas Luitos ad Summam
Centum " viginti unum ~~[illegible]~~ Florenorum Polonicato et grossorum viginti
Sex Polonicato itidem liquidato Jmu Panu Marcinowi Grabi

y wolnym w Sadzawkach ryb łowieniem y bydła pojeniem. podaią się

Actum in Bonis Cyuino Krayki Feriâ Secundâ in Crastino Festi Sanctorum Petri et Pauli Aplorum Anno Dni 1755to. Coram Gnosi Joanne Chmielewski et Joanne Trakia Burgrabijs Castren Plocen in Praesentia Nobilium Joannij Jarmutowski, Gregorij Strzegowski, Antonij Sopczynski, Antonij Rybicki, Simonis Chyszewski, Alberti Archutowski, nec non Mlis Rgni Gnalis Praevidi Providi Vincentij Jadamowicz de Cyuinij Woyskie Authi et Jurati actum Praesens Acclamans.

Officium Praesens Castren Plocen Videlicet Supraescri Gnosi Burgrabij Castren Plocen in Virtute Decreti Judicij Officij Castren Plocen Inter Nobilis Paulum Strzegowski et Hedvigim Cyuinska Jnvicem Conjuges ab Una, et SS. Albertum et Valentinum Cyuinskie Parte ab altera, de actuejis in Castro Plocen in Trnis Querelarum Causarumq Officij Judicijs F. 2da post Dcam Oculi Evadlem Anno Praesens prolati, quo mediante Condescensio Officij Suj Mutuo Partium Sumptu Conducendi, et Captato Tempore Condescensuri, ut de ademptione Agrorum per quem Partium sunt adempti, tum exinde Inter Partes exortis Violentijs, ac ex alio quovis fonte Emanans Praetensionibus, Contentionibus, Damnis et Injurijs Investigent, Inquisitiones Opus fuerit Expediant, Documenta proprietatem Agrorum Evidentia Consideret, Poenas Super delinquentibus Irroget, et cuj quit et a quo Intererit adjudicet, Partesq in Universis mutuis Intervenientijs finales decidet, et Moderetur, quorum decisioni Aedem Partes Parere et acquiescere debebunt et Tenebuntur illo in Trnis scilicet Praesens Super Parte Contravenien Publicanda est Injuncta. In fundamento Itaq Supraescripti Decreti Officium Condle ad fundum Bonorum Cyuino Krayki Officiose Condescendit, Jurisdictionem Suam Officiosam fundavit, qua fundata Partes utrasq ad Suj Comparendo Praedicto Mli Acclamans Injunxit,

Lucide Patet N. Albertum Cywinski N. Paulum Strzegowski seu
discedentem ex ~~bonis~~ oppido Raczyn[1] in villa Lutomierzyn in Ta-
berna oppressisse lesisse diffamasse, post domum ex bonis Luto-
mierzyn eadem die adveniendo illius Domum ejusdem N. Strzegowski Inva-
sisse, Invadendo lesisse diffamasse in duellum Lege Publica
vetitum provocasse et dum N. Strzegowski ad eundem N. Alberti
Cywinski cum Persuasione ne fiat ejus N. Strzegowski lesio aut
Honoris Injuria advenerat eundem advenientem oppressisse
humi prostrasse Colaphisasse Concussisse Feni Curum Unum
ex prato "insimul" cum N. Strzegowski in Bonis Paposki Empto inscio eodem
N. Strzegowski accepisse et non Restituisse, Porcellos duos ex bom-
barda Interfecisse, ac Saepissimis temporibus diffamasse mori-
nem mediocris per aliquod Hebdomadas ejus N. Strzegowski per
eandem ejus Concussionem et oppressionem Causasse, aliasque
Injurias peregisse proinde Punibili eodem N. Alberto Cywinski
pro hisce deductis ausibus adinvento officium Condle decernit
Quatenus Jd N. Albertus Cywinski eluendo hunc suum
progressum Turrim Castri Plocen in et pro Feria Secunda
post F. Sancti Michaelis Archangeli Ingrediatur, ejusque
Sessionem per Spatium Unius Septimanae Continuat
et Expleat, necnon in Egressu de Turri Poenam duplicem
Quatuordecem Marcarum Polonicalium ejdem N. Paulo Strze-
gowski ~~officio~~ officio vero Simplicem in Instanti Jd
N. Albertus Cywinski Solvat et Enumeret idque sub Poena
banitionis in primis et Proximis Judicijs Plocen quo
ad Solutionem Parti quo ad Solutionem officio suo exnunc
Publicanda, Quoad actoratum SS. Alberti Cywinski et
Mariannae Milewska Conjugum Nblibus Strzegowskim Con-
jugibus Institutum quoniam ex ejdem Inquisitionibus Patet
eundem N. Paulum Strzegowski in Minimo ipse Reum in Nullisque
Rixas in Vicinitate se Involvisse imo Vicinitatem Observasse
proinde officium Condle a quavis Impetitione et actoratu Nbli

alberti Cyuinsky ~~liberum~~ cord N. Strego[illegible] Conjuge
liberos fuit et pronunciat, Damna vero damni inter
Partes Compensanda officiū tenebit vtt ac Deus declarabit
quantum attinet arcam appropriationem Arce Sulcor
mid ad Pers in Possessione Nobis alberti Cyuinsky ex
Dominam ejus Jurisdictionibus declarantes cord Sulcor arcam
ante Juita Matrimony: Vota N Catharinæ Cyuinsky cum N. P
Nadrofsky N. alberti Cyuinsky Matris et victrici in Posse
ne N. Matthiæ Cyuinsky anteanti arcæ totalis et com
Sulcor hæredis ~~detaspe~~, post ~~vtu~~ Juita vero Matrimony
vota ejusd de N. Catharinæ Cyuinsky cum N Nadrofsky cum
N. Nadrofsky N. alberti Cyuinsky ad Jurisd ejus Victrici
gos cord Sulcor in Possessionem Sam recepisse, post Pau
vero eorum Nadrofsky Conjugem cumd N. albertum
Cyuinsky circa quand Compartitionem ad Perquisitionem
od M Joannis Strzepsky Subjudicis Trni Earsdem cum
ejus NN. Strzegofskin cord Sulcor recepisse, post ea
cord Sulcor recepisse decisio officiū tenebit Studendo
Justitiæ Sententiat quatenus Comparet N. Paulus
"et Hedyigi Cyuinska Conjuges
gowsky" Super proprietatem Sulcor in questione exis
ad arcam N. alberti Cyuinsky adaratos ejd in Jurisd
et adjacentes ejs NN. Strzegofskim ~~Nobis~~ ad Rothirando, Pla
runt, post good Dictum Juramentum officiū tenebit eorden
Sulcor Juramento fidei ad arcam N alberti Cyuinsky
adaratos ejs Nobilibus Strzegofskin Conjugibus applica
et Perpetuæ Possessionem ~~Juxta~~ "N. vero Cyuinski Possessionem ~~Juxta~~ Prædict
Condle Injungit, quatenus Qd N albertus Cyuinski Sepul
tum circa horas Sulcor in arca NN. Strzegofskich Struct
in Spatio Quatuor Septimanarum deperdet ac qd
gobantur Spectat Interfectionem Porcellor. ac acceptio
Jam Comparet N. Paulus Strzegofski quantum habet
Damni per Interfectionem Porcellor ac acceptionem
"idy" factum Omisso omnia Quo Regere Supra positis
et Ipsimi Judicy Alterq Publicando

Fœni idq in Instanti Salvo tamen Moderamine officio suo reservato. Quoniam S. Paulus Strzegowski a pretensione eorum Porcellorum et Fœni recedit proinde Jdem N. Albertus Cywinski hoc in Puncto liber Pronuntiatur in Reliquis vero pretensionibus ad se abinvicem Usurpatis inter Partes officium Condle Perpetuum Imponit Silentium Reliquos vero citatos Inquisitionibus non Redarguitos officium Condle liberos facit et pronuntiat.

Joannes Chmielewski Burgrabius Castrensis Plocensis mpp

Joannes Grabia Burgrabius Castrensis Plocensis mpp

Officium praedictus Crensis Capitis Plocensis ad oblationem P. Pauli Strzegowski Dominum Condescensione Infrascripti in B. Infernus nominandis Officiose perinfraspecificandos PP. Burgrabios Crensis Plocensis Expeditis ac manibus Eorum propriis Subscriptis reproducentis ad Acticandi Actisque praedictis Ingrossandi Suscepit in Tenore Sequentis (Inscriptis) originale Quidem Dni circa acta Relicta.

In Cro Plocensi idq Sub Celebratione Judiciorum Sabbatho in Crastino Festi Sancti Petri in Vinculis Anno Dni 1755to.

Ind.

Decretum Condescensio
nis in fundo Bonorum
Cyuino Krayski per offi=
cium Brgle prolat.

1755 6

Cum in Bonis Bertrevo Sorteg Emzonum Jacob et
Joannis Lisichich hereditate Jona Jurita post fe-
stum Purificationis Gloriosissimæ Virginis Mariæ proxi-
anno Domini Millesimo septingentesimo Sexage-
gesimo Quarto

Dum Joseph Valentino Obwalder Burgravio Castri Superioris
Insulæ Solitariæ Sexmiri Lubensis Secundi Castellano ne-
non Mihi Sacri Palatii Comitis Aulæ Regiæ Decurioni
Authority et Judicatu ad Actum per acclamationem assumpti et coni-
acclamationem

Ejusdem Joannes Burgravius ad Horrendi legitimi Regni de pergam-
dis Decurionibus eo nomine sanciti Tabulas faciendo munera
officij sui ad Bonorum ad Inventum Testamentum Testatoris
Tabularum Vexillifero Cancellario et Regio Inquisitore Josepho Vrech
per expressum petitum ex Regia Cancellaria Sti Jacobi Insulæ
Sti Mihi Domicilio respectu Relicto Consortis Viduæ Helenæ Burg
mi principatus Tabularum Regiæ Insulæ Lubensis Ultimarum
super Bonis Joannis Lisichich Testatoris in terminum Unius Anni
Trium virum Officij Judicij cum Substitutione Actuariorum Con-
sorum in Diem hodiernum præsentibus Joanne Secundo Cancellario
Sthum Purificationis Gloriosissimæ Virginis Mariæ ex una Nro
Joseph Superioris Joanne Lisichich Regiæ Insulæ Solitariæ Incolis ex natione
Ragusea ex altera Juribus Partibus hinc inde Testatoris
Joannis Baptistæ in anno Testamenti et hac respectu
Summa Trecentorum Ducatorum Decreto Testamenti Testatoris
Secunda Pars Testamenti Purificationis Gloriosissimæ Virginis
Mariæ adjudicati Actuarius obtenti et publicatis Testa-
cri Jenius Ultimarii quam Tenorem hujus ex Manifesta-
tione obtenti Joannes Burgravius supremum hujus expressi pro
hibitis ac Mihi in Tali Contextu Decreto ad Actum Tabularum
Victorum Succedendi fundatis Jurisdictione pacis et Secun-
dis Tuta Causa Actum Officio das Juramentum Tabularum Testa-
Actoreum quam Tabularum Mihi Regio Officio Re-
bitiali Comparere mandavit et quid Josephus Vrech ad
Consortis Relictæ Testatricis Viduæ et Helenæ Burgravii Testa-

Drodze Bendorski Zagonow Trzy Stay pięcioro na Borowie, Pod
Cieszkiem Przez Zagonow Sześć Stay Dwoie item Zagonow
Dwa Stay Dwoie na Zdroju item Zagonow Dwa Stay Dwoie
Pan Jan Łosickiemu Trzecie u Granice Zagonow Dwa Stay
Dwoie z Łąkami iakie są wszędzie aktorki od Zachodu Słonia
to iest zawsze od Młotszy strony należyć będą Pole Jarzynne
Pod Kotarszyno Jary Jeden Jęczmieniem zasiany Staiem iedno
item Płuska Stay Troie Zagonow Trzy Jarzą zasiane y Zadroż
kiem Jaroie Jęczmieniem siane item Jary ieden Staie iedno
Owsem siany item Zagon ieden Stay Troie rożnem zbożem
zasiany item Zagon Stay pięcioro zasiany grochem y Owsem
item na Płusce Zagonow Sześć Stay Sześcioro Owsem grochem
y Jęczmieniem zasiane item Zagon ieden Stay Troie Prosem
y Pszenicą siane Staie zaś a Ogu item Jary Dwoygiem Stay
Owsem zasiany item pod Kotarszyno pod Osinami Zagon
Stay Dwoie Tatarką zasiany item na Płusce Czworo Stay
takie pod Osinami Zagonow Dwa tatarką zasiane wszę
dzie z Łąkami iakie są prosto tych wolny Lasami post
Consumptionem itaq Inventarij Sortem hanc G. S. Dorothea
od N. Danielis Lisowski Medicta Consorti Viduae Helenae
Virgini Innupta Sororibus Zakrzewskiem in Summa Tre
centorum Tymphorum cum prisonibus non excedendo Sum
mam Originalem adjudicatt. ac Processu finaliter Per
ductt. cum omni accidenti et pertinenti Tradit ~~Possessio~~
~~nem Prisionem assignatusq~~ ad persolutionem tam
Summae Originalis quam Prisionalis ac pro processu
Pieniem Intromissionem per vocem Ministerialis assi
gnat et easdem Gnosas Zakrzewskie in firma reali ac pace
fica Possessione earundem Sortium Reliquit Decreto praeq
vigore

Valentinus Zołtowski Burgrabius Castri Ploc

mpp

Actum in Civitate Regia Plock Areag Civitatis ejusdem propria Possessionis
Per Illustris et Reverendissimi Sebastiani Starorypinskij Canonici Cathedra
lis Collegiate Decani Ecclesiq Parochialis Plocen Proposite Citati nullo
Jure Stabilita Feria Sexta post Dominicam Conductus Paschæ
proxima Anno Domini Millesimo Septingentesimo Quinquagesimo Quinto
Coram Nobo Andrea Smolenskij Burgrabio Cive Plocen in Presentia Nobium
Petri Koposwskij Stanislaj Kolczynskij nec non Mris Ignatij Prowdi
Alberti Mieczarskij de Strwiadz Notarie authi et Jurati actui presen ad
stantis et eundem acclamantis Qui Quidem Jus Burgrabius intendens
Legibus ac Constitutionibus Regni de Poragendis Executionibus ex Re
munc sanctis Exequendoq munus officij sui Parendo additum à Nobo
Antonio in Zalutkowo Zaluczeuskij Vexillifero Zawkrzeuo et Vice Capita
neo Castren Palatinatus Plocen ad infrascripta peragenda Expropriam
habita in Virtute Decreti seu potius Condemnationis Cum ejus Publi
catione In Oppido Plock Prattoriq Civitatis ejusdem Feria Secunda
post Festum Sancti Michaelis Archangeli Anno proxime preterito Mil-
lesimo Septingentesimo Quinquagesimo Quarto idq in Termino ro-
bore Decreti Tribunalis Causar Regii Radomien Expediendæ Condes-
censionis pretitio ex Instantia Spectabilium Proconsulum Consu
lum totiusq Communitatis Civitatis Sdæ Dæ Matris Plocen Actis
Jurevincen super Perillustri Andreæ Sebastiano Starorypinskij Ca-
nonico Cathedrali et Proposito Ecclesiæ Parochialis Plocen ac Vicarijs
ejusd Ecclesiæ Parochialis Citatis Jurevicis et hoc in Causa ratione
Edicto injuncte Condescensionis Decreto Tribunalis Causar Regii
Radomien inter Spectabilem Magistratum ac totam Communi-
tatem Plocen Actis ab una et eund Perillustrem Andream Sebastianum
Cathedrali et Prepositum Ecclesiæ Parochialis Plocen ac vicarios
ejusdem Ecclesiæ Citatis in Radom Feria Secunda infra Octavas Festi
Sacratissimi Corporis Christi Dni Anno immediate elapso ex
parte ab altera prolato Contraventionis, seu potius in Juro quo
ad Actoratum Edicti Spectabilis Magistratus Plocen Agrorum
fundor, Pertorum, ac Mansionum et Arearum Prætestatæ decem
pator nunc et antiquitus ad Civitatem pertinentium et juris-
dictioni Civitatis ejusdem Subiectorum una cum dando Calculo
de perceptis ex eisdem agris Proventibus non restitutionis, nec con
tributionis Hibernalis in vim Subsidij Charitativi ex prædictis
agris provenientis et debiti pensionis, processu justius premissa
oblocquente obtenta et Publicata ad Actaj Castren Plocen Feria
Sexta post Dominicam Judica Quadrien Anno Presenti per oblatam
per recta, ex officiosa requisitione Supranominati Spectabilis Magi

Magistratus ac totius Communitatis Plocen. ad Aream in Actu Conten
Cum prælibatis Nobilibus ac Suprascripto Mli Condescendit Juri
dictionem Officiosam suam præcustodita prius Pace et Securitate Pu
ca Actibus officiosis debita per vocem Mlis fundavit, Partesq tam Ac
Jurevincen. quam Citt Jurevict ad sui Comparitionem pdicto Mli
mare mandavit, Quo in Termino pbr Comparens Famatus ac Spec
lis Albertus Przykulski Scabinus Civitatis psen. reproducta
de Actu specificata Condemnatione urgendo Executionem suo et
ctabilis Magistratus Plocen. ac totius Communitatis Actt Jurev
cen. nomine, de pdictis agris nulliter per Plrem Rndsmum Sta
rypinski et alios Citatt Jurevict Possessis Executionem fieri et
postulavit, Cujus Postulationi Officium Burgrabiale Executoria
annuendo, eandem peragere voluit, verum licet a Parte Citata Jurevi
Nemo ad Impugnandam Executionem Comparuit, attamen non adinv
sufficienter perducto processu pdictum Officium Burgrabiale ab ea
Executione /: ne cuipiam Partium pjudicium aliquod inferre videa
/ Supersedit, Causamq psen. Cum toto ejus effectu, ac Partibus u
ad Judicia Tribunalitia Causarum Fisci Radomien. unde eadem Cau
emersit remisit remittitq psentibus ibidem Judicandam, Conse
vando Trnum Partibus memoratis utrisq In præallegatis Judicij
Tribunal Causarum Fisci Radomien. proxime agitandis sine
vis adcitatione Comparendi peremptorium, Decreti præsenti
Executorialis vigore.

Andreas Smoleński Burgrabius Castren. Plocen. [illegible]

Officium psens Castren. Capitt Plocen. ad Oblationem Famati
ac Spectabilis Alberti Przykulski Scabini Civitatis Plocen.
Actum Executionis Infrascrum in Bonis Inferius Nomin
Officiose per Gsum Burgrabium Castren. Plocen. expedi
ac manu ejusd. propria Subscrum reproducen. ad Acti
dum Actisq psen. ingrossand. suscepit in tenore sequen
/ Inserat. Originale ejusd. Actus Executorialis circa
relictum

Actum in Cro Plocen. Feria Secunda post Dominicam
seniordia pxa Anno Dni 1755.

Actus pactæ Executionis
in Civitate Płock areaq
p Prtem Starorypinskij
nulliter ~~[illegible]~~ Possessa
ex Parte Civitatis Plocen
p Officium Burgrabiale
expeditus
1755to Anno

In Cro Plocensi

Actum in Fundo Bonorum Siemiąthowo Posessioni adpresens Ser
llis et Reverendissimi Mathiæ Antonij bini Nihi Mrsto Ski Metro
politani Gnesthen et Cathedralis Siradz Canonici Subcelli. Cuiąq ibi
dem Sella Fera Secunda post Festum Sancti Andreæ Apostoli pro
xima Anno Dñi 1754. In presentia Generosorum
ac Nobilium Thomæ Chodobski Subcelli Regestrorum Terr Sdrz
et Reipublicæ Jacobi Kosiski Joannis Laborowski Burgra
biorum Terræ Sdrz Simonis Osiecki Thomæ Chabowski Sa
li Gulbowski Alberti Lgowski et aliorum Actui huic Assis
tium nec non Nihi Dñi Gradi Procuratoris Mathæi Cymar
ski de Bonin Laudz Authentica et Juratæ Actorum presen
tium Assumarum Fassionis.

Judicium Officij presen Castren Capitaneatus Sochaczewien in presentib
Instantis Debeti Turbis Dñi Petricovien Fera Secunda post Festum
Sancti Luæ Evangelistæ proxima Anno presenti 1754. Inter Inscri
ptos nominandas Partes prolatis pro Mediante Conducente pro Judicorum
Fini vel officiorum Castren et Ruden pro Parte Generosi Adalberti Mostowski
Bonorum Siemiąthowa hereditarij Judicij Fini Vel Offij Cen Rawen vel So-
chaczewien aut Lanscien vel Gostynien seu Przedecen vel Inowladis
lavien aut Brzesten Cuiavien vel Ostrowien aut Rusecen seu Sokolowien
dien vel Sochaczewien aut Mszczonowien vel Dobrinien seu Lambinien aut Ze
browskich Bonorum Laudze hæredum Judiciorum Finium Vel Officiorum
Castren Eorum Suprascriptorum pro die hodierna est Insinuata et ad Ju
dicia vel Officia aliorum absentia quibus stante dumtaxat Unus Legra
cung Partis Conducentes adesit non invocando Inscriptorum per Deser
ta Turbis desiderata de evectione arborum et Silvæ Siemiąthowien ad
Bona Laudze Mtis Terræ Sdrz hæc Obiecta Mediantibus Inquisitionibus ex
testibus fide dignis vel gesta bene gnaris ingressa et causam hanc fi
naliter pro recto et legali presusa Apellatione et non obstantibus Mani
festationibus ac pertinaci Contumacia partis alterius tum discrepan
tia Sententiæ non attenta bonificatione ac Compensatione Damno
rum cui a quo debebitur in quibus dem andet decidat Diffiniret et
Moderetur. Solutionem Pactorum prolationis Decretorum ac in
Subtationem Condemnationis superius pro Termino Conniventibus
presen Solvi demandatorum pro re meritum Tenuschich decernat. Cujus

Judicij vel Officij etiam unius agravans Parte condescendi Partes Pasere etiam
sete sub pena Banhoms Super Parte Contravenciente Proganda
Anst. Ad extremum Summam Decreto Tribio Di Lunis actis mesens
in Dim repetitionis Lis expensarum Mus Tomuschum Advocatum
vere de mandes Decreto Eodem Causa inse Continente et Obligente
Jn fundum presentium bonorum Condescendi Jurisdictionem
citasse ante adventum Sui Ministenali in Acta Contento Acc
mandavit ac post actum presentem ad diem Crastinam eiq
clamare precepit Acta Sumpta et Stag Actu hesterno ac Jurisdictionem
pendata Partes ad Comparendum Ac clamare Mandavit Quo
Termino Partes Et quidem Actora Sua Marianna de Sczerbic
luta Olim Mri Tobiasi Pincerne Palatinatus Rovien Conso
dua mater Tum Perillis Reverendissimus Michaes Canonicus
thedralis Rovien Martinus Venator Palatinatus Rovien Dep
nusey per M. Martinum Tomaschi Venatorem Palatinatus Rov
suo et Sue matris ac Pdm Partis Vice personaliter. Actus
illustri Rdissimus Mathias Antonius Com Mus Mostowski
tropolitanus Gnesnen et Cathedralis Rovien Canonicus Bay
Sfricoven per Gnosum Joannem Taborowski. Comparuerunt Act
omnia Teste Gnosum Taborowski Sufficientibus a Perillis Rdis
Mostowski Actore Metropolitano Gnesnen et Cathedrali Rovien
nio Judicij Inscribere Compartitionem Judicium Actor. Et Cet
Taborowski loco Sufficientius inscribendae Compartitionis a Perill
dissimo Mostowski Canonico Metropolitano Gnesnen et Cathedrali
Manifestationem Coram actis Castren Rovien Sabbathi proxi Festum
Martini Confessoris proximo anno presens de insubsistentia Dec
Virtute Cujus presens peragitur actus ac pro reservatione ejusd
sente in termino nomine Sui principalis ignoti non tamen
minum prosecutorialem ac Earq manifestationem fusicentem
promovente presenti Jn Judicio remonstrat Remissionem
Causae presentis cum toto ejus effecta effagitat Verum Gravam
Negve Compartitio a Rdissimo Mostowski Sufficienter Inscripta
Negve Manifestatio per Actorem prosecuta esse patet
tum quoq Publicum non Obstantibus Manifestationibus ad
pri dilationem Causae presentis etiam non Obstante Contu
Cujusq parte demandat qua propter amputata Remissione
Gr Taborowski pretensa Eiq Perillis Rdissimo Mostowski Sufficient

Comparite

Comparitionem inscribere mandat. Et Licet Prosus Laborowski nomine Perillis
verendissimi Mostowski Metropoletani Gnesnen et Cathedralis Plocen Cano
Principalis sui a comparitione ejusdem recedit Curia Condemnare permittit
te contumacia Partis Cujusvis Tpalem Causae presentis dispeditionem
indigitat gravamobrem Judicium non attento Eodem recessu Partis actoris
pempe magnis Zorawskiem negotium prosequi mandat ac Regula De
Tribunality providendo in Ordinat Cessarande innocentue in obiecto
exceptione Borrarum et Silvarum ad Bona Siemuschowo spectantium Ec
clesiae earunq ad Bona Zawidze necessariam esse Inquisitionem ac
invenit impungendo Quatenus M.M. Zorawscy Bonorum Zawidze habi
Inducant Testes et Educant suas Inquisitiones vig instantanee addu
Ministerialis in actu Contentus adsponuntiandam super incorrupta
nem Testium juramenti rotham. Et quoniam Testes Induxerunt pr
positiones eduxerunt et Exediverunt super incorruptionem Testium
Magnificus Martinus Zorawski Venator Palatinatus Plocen suo ac M
gritiae Matris nec non Perillis Adjutum Fratris nomine Juramentum
expleris Satisfactione in premissis eisq Mris Zorawskiem adiventa
Ejusq Inquisitiones Actuli Delatas Sigillog gentilitio Obsigillatas Mr
Zorawskiem extradendas esse Vult et Declarat extradita presentibus
ac de extraditis Officium Curiae tur. Causamq respectu Obiecte exce
ptae Borrarum et Silvarum Siemuschowiensis evictionisq earunq ad
Bona Zawidze cum paratis Inquisitionibus Sigillem Perillis Adjut
mus Mostowski Metropolitanus Gnesnen et Cathedralis Plocensis
Canonicus Contumaciter se habet pro finali decisione et Dijudi
catione ad judicia Tribunalitia Actoris Petitionem remittendam esse
censuit et mutuo presentibus Conservando in hoc Partibus Termi
et Registro Causae huic Competenti Comparendi Partium peremptori
um. Pro adjudicatae Decreto Tribunalitio Actus presentis Authore tam
pro Convulsione Decretorum ac repetitis Contraventionibus quam in subla
tionem Condemnationis in Termino Condicen ex mense Decembri Tribu
ni 1752di in Bonis Chemschowo Agitatae per Mros Zorawskie Obtente
et publicatae nec non in Compensationem Litis expensarum per Judicium
Tribunalitium adiventarum per Partem quoq Actoream Nempe Mum Zora
Venatorem Palatt Plocen Unum ex Actoribus Juramento evictam Summas
Decernit Judicium Quatenus Perillis Adjutum Mostowski Metropolita
nus Gnesnen et Cathedralis Plocen Canonicus Praeporitus Petitionem
Summas prelibatas Ut Vide pro Convulsione Decretorum Tribunal
repetitis Contraventionibus Judicium Capitaneale Duplex tum in sublationem

Condemnationis in Termino Condescensionis Obtentae Vadium Capitaneale
Simplex Nec non in Bonifacationem Litis expensarum Summam Duo=
rum Millium Tinphonum Mcis Zorawskiem Instantaneae Solvat et re
aliter Enumeret Cuita per Eunq Perillem Adissimum Mostowski Poena
quatuordecem marcarum polon Parti et Judicio per medium in in
stanti Solvenda. Quoniam Vero Idem Perillis Adissimus Mostowski Me
tropolitanus Gnesnens et Cathedralis Plocen Canonicus Praepositus Petri
cocien Summas modo praemisso adjudicatas exolvere renuit Imo se Con
demnare permittit Rigoremq poenae banitionis Decreto Tribunalitio
indigitatum in se Trahit. Judicium itaq Officij praesentis Condescen Parti
actoreae nempe Magcis Zorawskiem Super Eodq Perilli Reverendissimo
Mostowski Canonico Metropolitano Gnesnens et Cathedrali Plocensi Con
tumatialiter ad praesens se Sistente Condemnationes in suis Lucris Ut pote
Abusus educendae Inquisitionis Contraventionisq in toto Decreto Tribu
nalitio, ~~[illegible]~~ Nec non Super
Actoratum Perillis Adissimi Mostowski in evasione Citaonis et Causae Cum
impositione perpetui Silentij distinctam penam banitionis Obtinere
permittit et ad Publicandas Utrasq poenarum banitt poenas Ministerialem Rhi
Gnalem Providum Matheum Szymanski authen et Juratt Judicij Sui
Apparitorem eiq Parti Jurevincenti Addit et deputat. Qui additus Ei
dem Perillem Reverendissimum Mostowski Metropolitanum Gnesnen
et Cathedralem Plocen Canonicum Praepositum Petricocien Ante Cu
riam Villae Siemiatkowo in Facie multorum Variae Conditionis et
Status hominum alta sua praeconia et Sonorosa Voce Publicavit
Proclamavit Perpetuoq banitum ad notitiam Omnium Indubiam
deduxit de quo eloco publicationis rediens Judicio Officij Condesc
sorialis fecit relationem. Post quas itaq publicatas poenas bani
Judicium Officij Praesen Condescen pro faciendis de bonis Jurevicti
Partis executt ad Mcos Loci seu Locorum Capitaneos quorum vel Cu
Jurisdictioni Pars Jurevicta cum Bonis Suis Subest Partem Jur
vincentem remittendam esse Censuit remittitq praesentibus D
creti praesentis Vigore
Philippus Mreus Brochwicz Goiszewski Notarius Castrensis
Sochacoviens

Officium praesens Crenae Capitt. Plocenae ad Oblationem
D. Andreae Smoleński Condemnationem infrascriptam
in Bonis inferius nominandis Officiose per infra
specificatt. M. Notarium Castrenae Sochacovien.
expeditam ac manu ejus propria Subscriptam
reproducenae ad acticandum Actisq. praesenae
ingrossandum Suscepit in Zenore Sequens
Inseratur / originale ejusdem Condemnationis
circa Acta relictum.

In Castro Plocenae Sabbatho postridie F. S.
Nicolaj Episcopi Anno Domini 1754.

vel cujus affectationis Officium Burgraviae

Inter Relictam Successoris
Olim M. Zorawski Pincerna
Palatt Plocen ab Una et Perill
Adissimum Mostowski Metro
politanum Gnesnen et Cathedralis
Plocen Conon Condescensionis
Decretum 1754.

In Bonis Siemiątkowo.

93

Actum in Bonis Mpczynino Magna Grodi
rosi Alberti Jaroszewski hereditaria Feria
sexta post Festum Visitationis Gloriosissimæ
Virginis Mariæ proxima Anno Domini
Millesimo Septingentesimo Quinquagesi
mo Tertio.

Coram Generoso Joanne Antonio Umiński Burggrabio Castri Plocen in Absentia Gno
Josephi ac Nobilibus Joannis Białyszewski Ludovici Kolczyński Alberti Pod
lecki Laurentij Karwowski nec non Ministerialis Regni Gnatis Pawli
Pauli Korpal de Villa Rycharcice citatorie et Juratis ad infrascr Agendo ac
clamand assumpti qui quidem Gnatus Burggrabius Actor Dixerit instando
legibus Regni satisfaciendo additione fulta Mo Thoma Debowski Ca
pitaneo Plocen habitâ tum pro Vigore Decreti seu potius plenipo
nitionis attentâ de actu ejus in Castro Plocensi in Terminis prædictum
Casparum officialem cum contumatione anteriorum Citationum in
Diem hodiernam inscribentibus Feria secunda post Dominicam
Lætare Quadragesimalem proxima Anno Domini Millesi
mo Septingentesimo Quinquagesimo Tertio Anno præsenti
ex instantia Gnatorum Agnetis Kowalewska Laurentij Karwow
ski consortis Valentini Andreæ et Petronellæ Virginis innuptæ
Fratrum et Sororis inter se germanorum Podleckich ex alem
Gnata Petronella Kowalewska Gnati Alberti Podlecki Consorte
progenitorum Fratrum et Sororum et Filiâ super Natali Alberto
Jaroszewski Citato jurevicto hac Citatione famarum Bina
rum primarum mille atteritarum ducentorum Symptonum
Polonicalium cum provisionibus ab eâdem provenien ~~una cum~~
~~Expensis Litis Decreto Tertiæ Diei Citatis~~ non solati
onis processuque causæ de his Citatori insecutis obtentâ et
publicatâ ad Zona supra scripta seu fortem cum supra
Scriptis Nobilibus ac prædicto Ministeriali condescen
dit jurisdictionem suam officiosam prædictorum partes
et Securitate publica circa actus officiosos observari soli
ta fundavit partes utrasque tam actoream jure vi
quam citatam jure victam ad sui præsentiam ejus Mini
sterialis acclamare injunxit ad cujus Ministerialis accla
mationem personaliter Comparens Gnatus Valentinus
Podlecki reproducta supra scripta plena Cantione de
acta superius expresso petijt executionem de Bonis ci
tatis jurevictis fieri et per agi ad conscriptionem in
ventarij nemine impugnante condescendi affecta
vit cujus affectationi officium Burggrabiale

annuendo ad traditionem condescendit cuiq sequitur Jenor
talis Nayprzod podaie się Panqm Aktorqm chałupę
chłopską pod ktorą iuz słupy podgniły przyciesiewca
lezgniły wdyle ktore ~~iuz~~ popruchniały tak u izby
iako y u sieni komin Wielki dobry piec w izbie
zgliny pułap z obladrow na izbie a na sieni go
niemasz przy sieni u teyze chałupy chlewek
chosciany przy izbie klepisko z sąmsiekiem
iednym wzerdzic postawione pod iednym
dachiem snopkami poszyte w krotce potrzebu
ie reparacyi, drzwi wszystkie na biegunach
z desek stare y do tego złe okno iedno małe
w drewna y to złe do tey chałupy powłoczki
y ogrod zasiane należące tak w iarzynie
iako y w oziminie y ogrod ze wszytkim za
siany wzwyz pominiony w tey zas chałupie
mieszka chłop ktoremu imię michał z żoną
y dziećmi troygiem małemi ktory nie iest
poddany ale zasiedziały od kilkunastu lat
z załogi dworskiey ma krowę iedną iałowicę ie
dną od teyze krowy przychowaną kąni
parę iedną swoich własnych swynię za
łożną kosę sierzpy zarna zaciągu tenże
chłop pominiony robi po dny dwa w ty
dzień dwoygiem. # Jakże się podaie
Panqm Aktorqm w polu ozimnym
pod Goslicę z folwarku ktory się za
czyna od teyze granicy to iest Goslic
kiey zagonow trzydzieści osm stay sześciorgi
z łąką prosto tychże samych zagonow y kawał
wedle nich położone przy granicy ktore się
zaczynaią od wezgłowia chłopskiego a kon
czą się itidem u wezgłowia chłopskiego
w polu iarem pod Męczenino średnie fol
wark prosto siedliskow w ktorym zagon
siedmdziesiąt dwoygi stay z łąką prosto t
goz folwarku wzwyz pominionego przy t
ze samym folwarku zagonow dziesięć dwo
gi stay dawno otłogiem zależałe y z łąką p

tę samą robocyznę

stonich będącą Item prosto bruku odewsi zaś Onau
dwadziescia staiem iednym przy drodze leszczyn
skiey w ugorowym polu także z folwarku który
się poczyna przy granicy Zwierzenskiey Ja
rych sto staiem iednym prosta przecza
Guzowskiego także z łąką prosto nich bę
dącą pod olszyną Ogród wszystek dowa
rzywa roznego także z łąką na Moskwinie
brukiem opasane ze dwuch stron które to
gronta bez zadnych zasiewkow podaią się
Panom Aktorom gdyż tylko w niektorych
mieyscach za zapłatą swoią posieli ludzie
Dziesięciny do kościoła parochialnego takzey
podatek do Skarbu JKMci po złotych
trzy na iedne ratę a sol suchodniową według
pomiarkowania brać powinni Panowie Akto
rowie do wody ktora się tylko znayduie
na Męczeninie wszelka wolność wygnania
y przegnania inwentarza y przeiazdy gdzie
tylko będzie potrzeba pastwiska gdzie się tylko
grunt będzie Męczenski znaydował wolne być
powinny także chrosty iakie się tylko znaydu
ią do grodzy y opału pozwalaią się Postquam
Conscripta et connotata praemissa Officium Bor
grabiale sortem supra recensitam in posessi
onem partis actoreae demisit et tradidit tra
ditq praesentibus in continenti Ministerialis
Regni Generalis supra scriptus providus
Paulus Korpal coram officio suo Burgrabia
li personaliter Comparens recognovit quia ipse
in sortem per officium suum Borgrabiale parti
actoreae traditam eandem partem actoream
scilicet Generosos Agnetem Karwowskia Valen
tinum Andream et Petronellam Virginem in
nuptam fratres et sororem inter se Germanos
Podleckie intromisit introduxit ac in pacifica po
sessione reliquit de quo praesentem ‡ Coram ‡ Officio suo
Burgrabiali fecit relationem in praesentia multo
rum nobilium ‡ Id Mlis ‡ etc

Joannes Antonius Uminski Burgrabius
Castren Plocens mp

Actus traditio
nis in Bonis M.
(29 pies Magna
ex Parte Gnosor
Podlechsch ac alles
expedit A° 1753 tio

Officium Presens Crem Capitis Plocensis ab oblatione S. Joan-
nis Uminski Traditionem infraseram in Bonis
inferius nominandis officiose per S. B. C. Plocensem expedit
ac manu Epis propria subscriptis reproducentis ad
acticandum actum Presens ingrossandum suscepit intenere
sequenti (Inseratus originale Episcopi Traditionis
circa acta relictum.
In Cro Plocensi F. 6ta ante Fm. Nttis S. Joannis Baptistae
proxima A.D. 1755.

A 94

Actum in Bonis Stawiszyno Łaziska idq in Termino Condescensionis per Decretum Judicij Castrensis Plocensis praefixo Feria Quinta in Crastino Festi Circumcisionis Christi Domini Anno ejusdem Millesimo Septingentesimo Quinquagesimo Quinto

Coram Gnoso Valentino Zołtowski Burgrabio Castrensi Plocensi in praesentia Gnosorum Andreae et Joannis Czernickich Adami Koskowski nec non Mlis Regni Gnalis Providi Mathiae Wrythowicz de Zglyczyno Authorum et Juratis ad Actum pro acclamanda assumpti et eundem acclamante

In quo Gnosus Burgrabius Insistendo Decreto Judicij Castrensis Plocensis de Acta ejus in Castro Plocensi In Terminis Querelarum Causarumque Officij Judicij ac Causarum Exemptionum una cum Continuatione Anteriorum Causarum In diem hodiernum Incidentibus Feria Secunda post Festum Visitationis Gloriosissimae Virginis Mariae in Anno proxime elapso 1754 inter Gnosos Martianum de Zuborowskie Relictam et G. Nicolaj Trzcienski B. C. Plocensem Consortem Viduam Matrem Simeonem et Bartholomaeum Trzcienskie filios Actt et Gnosos Joannem Lewienski et Joannem de Moszczyckie Conjuges Citt et Indicentes Actt parte ab altera Latt quo Decreto Injunctum est Condescensio Officiorum Burgrabialium unius absentia non obstante ad fundum praerecensitorum Bonorum Stawiszyszyno Łaziska quo Decreto praecommissam est potestas Actorum Decretum Gnosorum Burgrabiorum Castrensium Plocensium In fundo Bonorum Stawiszyno Łaziska Feria Secunda In Crastino Festi Sanctissimae et Individuae Trinitatis proxime praeteritt inter

parte, supradicti Lati et ad acta citata Vocem Jeanis Testis
Inter cetera fecit Lacrabesse mihi Corporis Illustris Domini
per oblatis per rectos Centum quod de jure Lati dignum me
attenderim et ad ipsum Consilium ejusdem Comparendi
quibus Lati hoc negotij diligenter pars est Injuriati, destringendo
approbendo vel mediando Aut relevando ante me
Decretum Condescensionis acto te Segregendo Inquisitorio
Opus fuerit Lubalternos expediendo penas Super Eos
Interendo etiam ratione non manutentionis (contributos) teneatur
Partis ex inde electionis Summa ratione violentiae mendo
rere indebiti irrogandi et quid quid Lui et aequo pro Jure
et Equo interierit Judicando, in debitis Lites partes
Inquirendo ac finaliter nihil innovato debito relinquendo
dando et moderando Cessi vel quibus partes Lub pena ban
ni parere et appellare debebunt et tenebunt ille in Tri
bunali parte Centumvirum publicandi Virtute cujus Decreti
Inserti Curiae publicis ad bene Memoratis Stuen Signo Tarra
Condescendit fundata hac Inquisitione pace et Secu
ritate Curiae Actus officiosus servari Solitis partes utrasque ad Sin
gulos actus Instantiae Ministeriales reclamare mandavit
Partibus et quibus actoribus Dominis Martia nna de Labo rans
et Nicolao Trevensio Consule Actore Sedente Secretario
ne et Bartholomeo Fratribus Trevensibus Pro
cuis Joannes Juvenis ad Postulationem Libelli conjugibus per Dominum
Juvenis Martinum Actorem et Judicentibus Actoris Lati
Dominis Andrea Cresnicki Juo et Alberto Cresnicki nomine
pulsi. Dominus Adamus Stuendi Juo. et Dominus Bartholomeus Stuen
pulsi, Dominus Lucas Kozyuchowski et Joannes Dominicus Cesnicki
et Trevensius Viduam pulsi. Dominus Joannes Kochanski Juo et Ma
tris sue nomine pulsi. Dominus Franciscus Laborowski Actor pulsi Com
officio Burgrabiali Condescensionali Comparentibus et Secun
Judicialiter Contravenientibus gravamen Actuvenit exauditis

quando quidem Gnosi Trzcienscy Mater cum filijs Satisfactionem
Decreto Condescensoriali per GG Burgrabios Castrensis Plocensis
latto Scilicet Solutionem Summarum ~~[illegible]~~ unius Centum
Tymphorum, alterius Tredecem Tymphorum Tertiae Decem Sexta
riorum ac poenae Lectae Watuer ~~[illegible]~~ Marcarum Polonicalium
exposcunt, Contraventionemque ejusdem Decreto Omnino urgent,
Gnosus itaque Suwienski Suo et Consortis suae nomine
virtute manifestationis suae coram Actis Castrensis Plocensis Feria
secunda Intra octavas Festi Sacratissimi Corporis Christi
Domini in Anno proxime elapso 1754 de in ~~[illegible]~~ subsi
stentia ejusdem Decreti facta, Relevationem ejusdem ~~ex~~ in toto
exposcit, et pro Gravamineso sentit, id circo Officium Con
descensoriale Decernit Watenus Comportent partes utraque
Decreta bina primum In Judicijs Castrensis Plocensis primitis
cum virtute huius celebrabatur Actus Injunctae Condescensionis,
secundarium In Termino Condescensionis per GG Burgrabios
latto, ac Inquisitiones per utrasque partes in Termino Condescen
sionis eductas idque in instanti, et quoniam Decreta bina
in Instanti Comportarunt Inquisitiones vero non Com
portant, sine quarum Lectione Causa praesens decidi non valet
minimo pars parti Celationem earundem ab Invicem obli
quendo firmiter Infert, pro inde evadunt tam GG Trzcien
scy Mater cum filijs, quam G Suwienski Via Inquisitiones
in Termino Condescensionis eductas, circa se non habent, neque
quidem pars Contra partem non celavit, idque in Instanti
et additur Ministerialis ad Mothisandum praestiterunt, tam
G Trzcienska Mater cum filijs quam Suwienski quibus eva
sionibus attentis Officium Condescensoriale Actum praes
Condescensionis Consentientibus partibus ad Feriam Quartam
post Dominicam Conductus Paschae differt et Limitat
pro quo Termino ~~Par~~ ex Limitatione Incidenti Partes

utrisq Comportationem Inquisitionum a GG Burgrabijs Castr Plocen Curent idq Sub pœna Banitionis illo in Termino Interponendo Termino Conservatt

Valentinus Zottowski Burgrabius Castr Plocen Officium

Actus Limitationis in Bonis Stawisyno per Officium Burgraliale Cren Plocen Expedit

1755to

Decretum Condescensoriale limitationis Infrascriptum in B. Inferius Dominandum Casse per Mozum Valentinum Zottowski B. C. Plocen Et ex Ditto ac manu propria Ipsius Subscriptum Reproducen ad Acta Burgraliae Castr Plocen suscepit in Honore Legum Infrascriptis originale ejusdem Decreti Circa Actum Relictum

In Cro Plocen idq Sub Celebratione Judiciorum post Dominicam Latam Quadragesimalem pxa Anno Dni 1755to

Feria Sexta



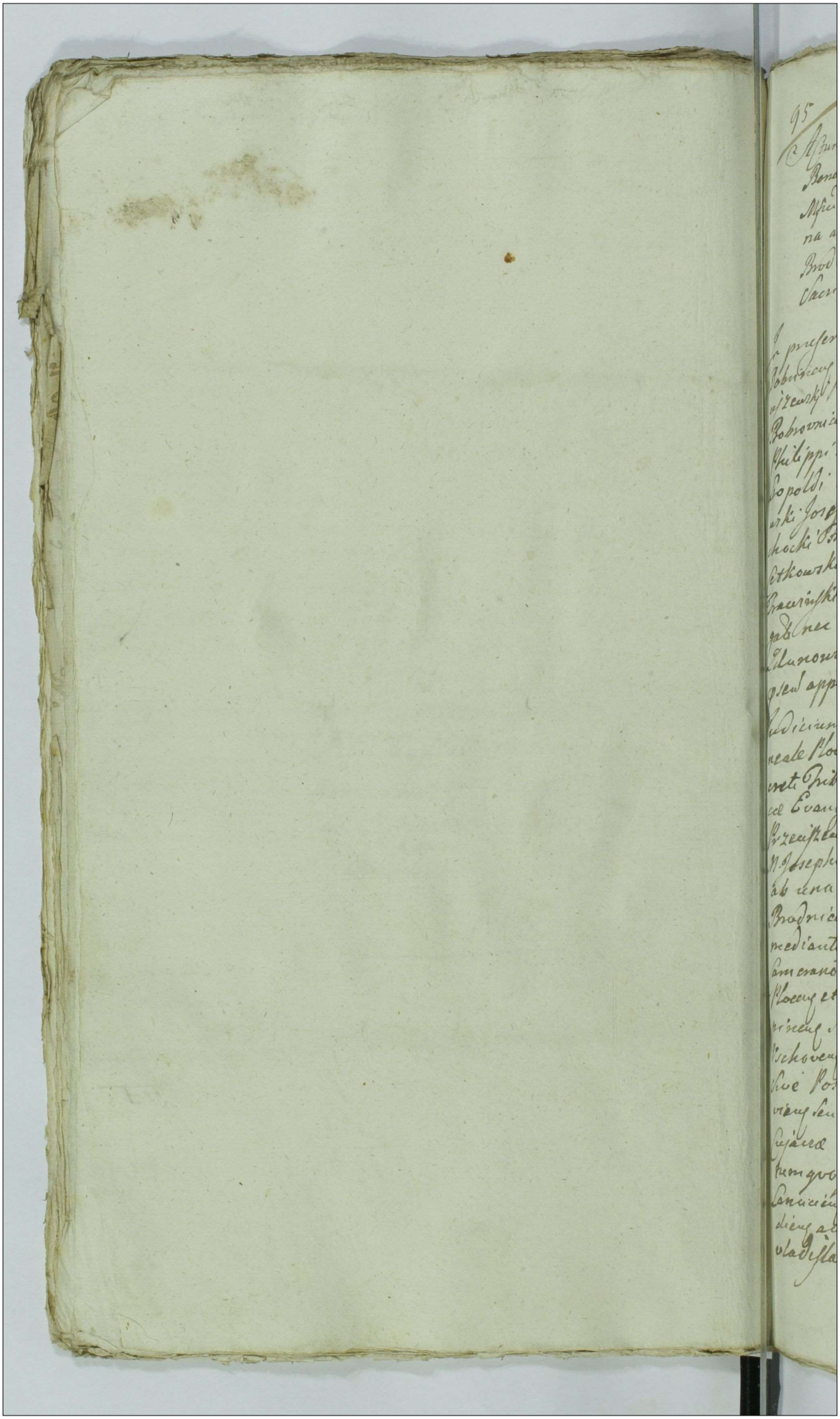

Actum in loco campestri differentiarum inter hæreditates Bonor. Radziki majorem et Wampiełskie Succesorum &c Mgci Sarnowski Castellani Rypinen. et aliorum ab una at[que] Radziki minorem Mgci Pągłowski Capitanei Brodnicen. parte ab altera Cr. 4. post Festa Solennia Sacri Pentecosten proxima Anno Dñi 1755.

In præsentia Mgci Thomæ Roketnicki Dapifer Terræ Dobrinen. tum Succes. Joannis Roketnicki Dionisij Rzeczyckij Plocen. Jacobi Kempskij Nuren. Gregorij Chabińskij Bobrownicen. Burgrabior Castren. Balthasi Cyprzeńskij Philippi Kowalewskij Joannis et Adami Brzezińskich Leopoldi Ostrowskij Stanislai Sokołowskij Bandtkie Orlerskij Josephi et Andreæ Borkowskich Sebastiani Sachockij Francisci Brzezińskij Simonis Zagrobskij Andreæ Cetkowskij Joannis Skorzewskij Petri Lesowskij Francisci Brzezińskij aliorumque plurimorum ad acta Curiæ congregatis nec non Mgis Regii Fiscalis Prandi Mikszelis Adunowicz de Wampiełsko authentici et privati actorum apparitoris et testium subscriptorum.

Judicium Terrestre Siradien. et officium Castren. Capitaneale Plocen. Ingressa Sessione Judiciali in virtute Decreti Tribunalis Regni Petricovien. P. C. prio die 22. Decembris ad Evangelistæ Anno proxime præterito 1754. inter Magcos Przeczyckie Vexilliferos Plocen. ac Succesores olim M. Josephi Sarnowski Castellani Rypinen. citatos et ipsis ab una tum M. Josephum Pągłowski Capitaneum Brodnicen. citatorem parte ab altera lati quo mediante Condescensio Magcorum Succamerariorum vel Camerariorum et ejusdem tum Przeczyckich Vexilliferorum Plocen. et Successorum olim Mgci Sarnowski Castellani Rypinen. Siradien. vel Vielunen. aut Lancicien. vel Wschowen. sive Slovad. aut Petrogradien. vel Zarnowien. sive Posnanien. aut Nunc. vel Sevier. aut Calissien. vel Sieradien. seu Dzbnen. aut Janiwladislavien. vel Brestren. Cujavien. aut Gostinien. sive Ostrorien. vel Calisien. tum gros. Judicior. Terrestrium vel Officior. Castrens. Lancicien. aut Petricovien. vel Rosen. sive Petrogradien. aut Zarnowien. seu Siechanovien. vel Janiwladislavien. aut Brestren. Cujavien. sive Kowalien.

Jmus

vel Cerneny aut Nuveny seu Visneny vel Camenecen
Masoviae aut Sochaczeviens sive Dobrinens vel Offic
Castrens Bobrovnicens aut Plocens pro Parte vero Mfci
Plaskowski Capitanei Brodnicen Mfcor Succamer
rij vel Camerarij Posnaniens aut Calisiens seu Bre
Cujaviae vel Junivladislaviens aut Siradiens vel Viel
nens sive Lublinens aut Raven tumq Judiciorum Ter
restrium vel Officiorum Castrens Dobrinens aut Siradien
vel Petrnoviens aut Vieluns vel Ostrzeszoviens sive
Lanciciens aut Raven vel Kovalien aut Krusn
vel Bidgostiens vel Junivladislaviens sive Brzes
Cujaviae in et p. F. 4. pt Festa Solemnia Sacri Pent
costen videlicet die hodierna in Acta contenta
fundum Controversum inter Bona et haereditates Radz
ki majus Radziki minus et Wompielsko est des
gnata et quatenus ijae Mfci Succamerarij vel Camera
aut Unus M. Succamerarius vel Camerarius Judex vel
cialis conducendi aut aquacunq pte conducendus
sit ante omnia sup Comportationem Documentorum gra
nities et proprietates fundorum evincentium in Anterior
Termino Comportatis ad Comprobationem partes stringerent vel
stringeret Ductus Partium reciderent vel reciderent de
gnis positionibus locorum Indagarent vel indagaret In
quisitiones eo nomine Juratorias ex testibus fide dignis senio
convectis rei gestae bene gnaris expedirent vel expe
deret, antiquos Scopulos renovarent vel renovaret
Novos ubi necesse fuerit erigerent sive erigeret Par
Ductum lucrantis juramentum in ultimo Scopulo ac
ad mentem Statuti praestare injungerent vel injunge
ret Regulamq Decreti anteacti Judicij sui in toto
ad effectum deducerent vel deduceret. Etsi eadem
Causa Granicialis effectuata non fuerit extunc
Judicia Terrestria vel Officia Castrens seu Judex
Officialis Condescensurus non recedendo ab eadem
Condescensoriali de Usu fundorum controversorum
Borrarum et praetorum Decretis Tribunalis haec
Causa praelatis praecluso, denegationeq pascuorum
ac incisione ad Usum focorum mediantibus Inquisitio
nibus Juratorijs indagarent vel indagaret et si usus
fundorum ac borrarum in Controverso existens vel de

negatis

negatio Suprascriptorum patuerit extunc Poenas contra con-
vulsores Decretorum Tribunalis lege cautas sup Parte
contraveniente extenderent vel extenderet Satisfactio-
nem cui per quem intererit praestandam Decretis Tri-
bunalis injungerent vel injungeret et Partes easdem
tam officia Campestria quo ad dislimitationem
in omnibus intervenientijs quam Judicia Terrestria
vel Officia Castrensia Judex aut Officialis quo ad violen-
tias damna non involvendo se quidquam in causam
granitierum finaliter praecisa omni appellatione Ma-
nifestationum et Terminorum, Contumacia Partis ac qua-
vis oppositione tum discrepantia in Sententijs
Officiorum Campestrium vel Judiciorum Terrarum aut officio-
rum Castrensium non attenta decederent dijudicarent et mo-
derarent seu decederet dijudicaret et moderaret Decre-
tum Superius exaratum in toto exequerent, Quorum vel Cuius
Decisioni Partibus partibus parere et acquiescere injunctum
est idque Sub Poena Bnis in utroque actu tam limitum quam
violentiarum et praetensionum distinctim sup Parte contra-
veniente publicanda. Interea Partes circa usum Pascuorum
mutuum Decretis anterioribus reservatum Conservandas
Judicium Tribunalis censuerat ab Usu vero fundorum Contro-
versorum horrarum praeter necessitatem focorum Villanorum Radzik
utraque et pratorum tum et violentijs ad decisionem Causae
finaliter Sub Poenis contra convulsores Decretorum
Tribunalis Sanctis eiusdem Partibus sese abstinere injunxe-
rat, pro quo Termino Partibus eiusmet Collaterales
adcitare adcitandis comparere Subrigere Supra
scripto Decreverat. Ad requisitionem Partium utra-
rumque ad locum suprafatorum Bonorum differentiarum pro die
hodierna in actu contenta Simul cum Officiis Succamera-
rio Vielunensi et Camerario Vispogradiensi condescenderunt
ibidemque fundata sua per vocem Mlis Sub actu contenti
jurisdictione judiciali, pace et Securitate publica actibus
similibus congrua per vocem eiusque Mlis proclamata Partes
ad Comparendum Coram suis Judicio et Officio Condescenso-
ralibus eiusque Mli acclamare demandarunt Quibus Par-
tibus acclamatis Atque Actorea M.M. Stanislao Przewsze-
wski Vexillifero Plocensi et Helena Orlewska primi olim
M. Josephi Tarnowski Castellani Rypinensis Consorte ad
praesens voti Secundi conjugibus atque Mathia Franciscus
et Theresia Virginibus filio et filiabus ad M. Josephum Tar-

nowski

Jmus

cum eaq ad ptens M. Przeciszewska pereatis Successoribus p
Przeciszewski Vexillifer Palatinatus Plocensis suo Conte
ac eorundem Successor nunc ptr. Mfco Josepho Plaskow
Capitaneo Brodnicensi Citato et Actore ptr. Coram Ju
cio et officio Condescensorialibus Comparens et Secun
judicialiter controversiam quibus Partium controve
sijs coram se inductis exauditis, licet quia Judic
Campestria videlicet MM. Succamerarius Vielu Nen
et Camerarius Granitialis Vissogrodiensis non conve
endo Secum in Sententijs, obstante motivo Ju
cium illorum promovente Causam granitialem ad
dicta Tribunalitia Rni Petricoviensis Remi
nent, Verum quoniam Decreto Tribunalitio
gni Petricoviensis F. 6. ipso die F. S. Lucae Evang
stae Anno praeterito 1754. inter ptes easdem latto
quo ptens pagit actus, et si Causa granitialis
non effectuata fuerit, Decisio Judicijs se
officijs Condescensorialibus non recedendo ab
Actu ratione usus fundorum controversorum hom
rum et pratorum Decretis Tribunalitiis hac in Cau
platis praeclusi, denegationisque pascuorum ac incisio
nis ad usum focorum praescripta esse remonstra
idcirco Judicium et officium Condescensorialia i
nitendo ejus Decreto Tribunalitio Rni Petric
viensis necessariam esse super eadem et alia Dec
ejusdem Tribunalitio Rni Petricoviensis contenta
quisitionem per Partem utramque educendam
sent idque in instanti, et addit Mlis sub actu
tentus ad rothisandum super incorruptionem testi
Parti Utriusque praestiterunt juramentum ta
M. Stanislaus Przeciszewski Vexillifer Plocensis Ac
suo et aliorum Actorum nunc, quam M. Josephus Plas
wski Capitaneus Brodnicensis Citatus et Actor
ducant testes, et suas Inquisitiones educant
Tandem quoniam Inductis per sex qualibet Pa
testibus, eduxit proinde Judicium et officium Conde
sonalia ad lectionem earum Condescendit Qui

lecti

sentes et p singula recognitionis puncta tutoriatis et ponderatis ad actoratum mm Brzeppe-uskich Vexilliferorum Rocen et succesorum ad M. Sar-nowski Castellaniã Rypinen, quando quid non mo-do ejũ Inquisitionibꝰ deducti, dein S. Antonium Pleskowsky ex dispositione M. Josephi Pleskowsky Capitanei Brodnicen aliquot annorum in B. Ra-dziki minori habitationem sed incolentem, sub-ditis de B. Radziki magna, specialiter LL. Ad-berto Rocenda Par bovum Laboratoritus, Bart-lato bino, Stephano cum trahis et seceni binos equos, ac alijs etiã ex villa Polko, ex pascuis libe-ris et bovis in controversia existen. Decimes accepisse, non nullas foresta in B. Radziki minori inclusisse, nonnullos ex Bona Krusz-yn Capitaneatus depulsos ex ibidem tem-pore spatio Decimas detinuisse ad Inquisitionem ta-men restituisse, Inventaria ex pascuis sepenu-mero deposuisse et dispersisse Pastorem ac Subla-torem, in pascuis Pecudes oppressisse flagellasse bovem, ex grege pecudis ex bovis provectis, conja-culatus esse capionem Legionum ex Bovis, et pa-scua libera ex Bovis Radziki minori Decreto Compromissorialis ordine disposita ex Bona Radziki utraq; granicies inter ad Incolas Radziki utraq; granicies inter ad Incolas Pha-nclowsca S. Alberti Sarnowsky Quartem Bo-nor Radziki majꝰ ab ara et Bartholomeum Zelski subdapiferi Dobrinen B. Radziki mi-nor partes ab altera haredes in Judicys Diffe-rentiali Sylva sub Mampiellko utriq; Radzi-kouy F. 6. in Vigilia S. Nativitatis Beatissimæ V. Mariæ Anno 1601. Subscripto, et ad acta Lipty Costinen F. 5. pt F. S. Casimiri Confessoris Anno 1631. p oblatam porrecto p custodita et mutuo ejũ Bonis reservata impedisse et denegasse premisq; omnia et alia ejũ injuriose subdu-bata pr. Antonium Pleskowsky peracta, M. Ple-skowsky Capitaneum Brodnicen placentine ali-quot annis sua connivente subjecisse, de coam-

dan

Imis

fundum Bielawy nuncupatum in controverso ex-
stem sub custodijs ejusdem olim S. Antonij Plaskowski
numerosa bobus injugata aratra ex Capitaneatu
suo Mfcum Capitaneum Brodnicensem immisisse eos
fundos inter Bona Radziki utraque controver-
sos pro usu mutuo utriusque partis pascuorum
et in Borris pro foco cæsionis lignorum Decretis Tri-
bunalis Rni Petriovicensis trinis primo F. 6. pt F.
S. Lucæ Evangelistæ Anno 1747. altero F. 4. ipso
die F. S. Valentini Præsbiteri Anno 1753. tertio
F. 6. ipso die F. S. Lucæ Evangelistæ Anno 1754.
inter Partes easdem latis reservatos usui suo pro-
prio eundem M. Plaskowski applicasse, Verum ex
expalpabili ~~[illegible]~~ officij Condescensorialis
visione patet fundum dictum Bielawy fun-
dationi præsens jurisdictionis deditum inter
Ductus Partium Situatum # Vario seminis gra-
no, Rotifabro cum alijs binis hominibus ipsi ad-
junctis pro extirpatione agrorum collocatis Consem-
nare et Novas tres gasas cum alijs ædificijs
in ibidem ac alibi in Borris controversis extruere
M. Plaskowski Capitaneum Brodnicensem permisisse
exinde in convulsionem patetice, Decretorum Tribuna-
litiorum Rni Petriovicensis processisse, quapropter Po-
nas contra convulsores Decretorum Tribunali-
tiorum legibus Rni Sancitis eundem M. Plaskowski
Capitaneum Brodnicensem succubuisse ~~[illegible]~~
~~[illegible]~~ officium Condescensorialis arbitrat ~~[illegible]~~
~~[illegible]~~ ~~[illegible]~~ ~~[illegible]~~
~~[illegible]~~ ~~[illegible]~~ ~~[illegible]~~
~~[illegible]~~ ~~[illegible]~~ ~~[illegible]~~ De-
cernendo quatenus eluendo hunc suum, proprium
Decretorum Tribunalitiorum M. Plaskowski Capitaneus Brodnicen-
sum Jus Turrim Castri Bobrovnicensis hinc et ab actu
præsens in octo Septimanis ingrediat, ejusdemque
sessionem per spatium binarum Septimanarum
continuet et expleat necnon in eggressu de
in pascuis utriusque Radzikowy antequæsitam M. Capitanei Bro-
dnicensis hæreditatem existens Inquisitionibus probatum.
Turri

de Turri ~~[illegible]~~ Vadium Capitaneale Duplex Parti ~~[illegible]~~ vero Officio Condescensoriali Simplex in instanti sub pœna Bnis exnunc publicanda, solvat et realiter enumeret. ~~[illegible]~~

Facturq est Pmissa M. Plaskowski Capitaneus Brodnicen sub Pœna Bnis quæ Decernit et Terminq publicandæ in Casu tam non Sessionis turris qm non Solutionis Vadiorum in Termino eggressus de turri circa Madrem facienda Pfigit pptonq &

Judicium Terrestre Siradien obtemperando Pscripto Decreti Tribunalis licet Causa limitum p discrepantiam Succameraviali et Samerarialis Officiorum ad eoq Judæ Tribunalis Rni Petricovien est remissa In Causa damnorum et violentiarum alijsq Decreto eoq præcommissis expeditis partis utriusq Inquisitionibus et p Judicium ac Officium Condescensorialia lectis et discussis ac cum documentis Verificatis, quandoquidem pbat Decreto Compromissoriali inter autecactos hæredes B. Radziki utraq Anno 1601. plato ad acta C. Gostinen Anno 1631. p oblatam porrecto Pascua Utriq hæreditati major et minor Radziki Communia Sibi sine damnis ut in extractu legit in Bonis an Borris, Decretisq Tribunalis concessa fuisse jam autem ex denegaone pascuorum in fundo Bonorum Radziki minor hæredibus Bonorum Radziki majus p ot E. Antonium Plaskowski damnis in Bonis ynq Radziki minq attendentem non tantum ex damnis Segetum et pratorum Verum et in fundis ac Bora Bonorum Radziki minor exeo quod borra Bonorum Radziki majus p hæredes ejusq eradicata et incolatu villarum locatarum occupata ut hæres pfatorum B. Radziki minor Vendicat edoceturq Inquisitionibus Inventaria Bonorum eorumq Radziki majus depulisse, Circa easq denegaones et ex damnis quandoq depulsiones bovem incolæ ex Villa Polko ex Sdepeto ictu jaculi, in oculum, in borra, lesisse, ancillam ejusq Subditi flagro verberasse LL. Alberto Kocenda par bovum

Jabernaton de Villa Radicki egros duos cu hipnul
ovilatori egros duos Stephano tres in Borra cu hatu
tu miotad in B. Pollio pecora ex bona Radicki mino
intercepisse licet eoq ad requisitionem extraditu
to tamen Jabernatori allegio Epatei tempons
tinuisse ad requisitionem tamen repetitis ep
ptera cu fatei ofati de S. Antonij Plaskowski e
tuita, tamen ex delicto erg M Capitanei Rodn
cunq ad Antonium Plaskowski intendendo nic
dendo damna exinde injuriatis Vadio Capitane
Duplici multandq et infligendo Solvendq indictu
jam autem ijsdq clientibq Jnquisitionibq huius
dem S. Plaskowsky circa deportandi Cernati a
rectionem ejusdem percepisse in fundo ppio Radic
mino in Festo Natiuitatis S. Wandi ad ppinqu
de M Pavnowski Castellanid Sypiney Bonor Rad
ki majs heredem ad impeditionem ejsdq ppinqu
ligonis cu numerosion eatu homine varijs a
mod genere devenisse et primo quod R. Plask
usky scovs Cernatis et alea Vasa vitrea ante d
rationi contendisse mox dicto S. Plaskowski dek
rescente cu jactatore et hombaida accurrente secu
Verbis contendisse et percussisse ned cu ex cumdep
sita hac impeditione facta retro ad B. Radicki
mino dereliq ordiuisse qua ppter primevo dic
de M Pavnowski ad violentia devenire atten
to mutuis violentijs Jnimis compensandq arbitra
gio de actorato M Plaskowski Capitanei Rodm
Radicki minor heredis quando quidq ejsdq Compe
Jnquisitionibq recepisse de M Pavnowski B. Ra
ki majs heredes Boves octo extoco subsol
fundoq ad Bona Radicki minor spectan Longo
sessione de Egros Patres Societatis Jesu Collegij Jaro
tinen possessio et nihil ultra possessione commu
nen M Plaskowski fundo B. Radicki majs M
pitanei Rodnicey ademisse quod tu egros qua
cu ocuis fervens intercepisse hos boves et eg
licet extraditos ovas ante hactenq detentas ep
et Jnimis fatei ejsq M Pavnowski pena ca
cedanente non modo ned Vadij Capitanei
respectu Jnimici Parti in Porco infractes Ve festa
& obilatoris cu grege ex campo cu flagro castigato ppulisse

occurs

occani so wendu decernut quo vero attinet objectam
Combustionem Zosas hinas nostri p Hæredes Radzki mieg
in sempiuno fundi Bielany extructi tu tentacz p Honestos
Dnos Holandos ex contractu ab Hæredes Radzki mieg
negotu de integro edificatæ p homines ad Gr. Radzki-
mayor dispectat p incendio casionis sup non demon-
strata Combustionem mpea ad Gens Vexillifera Ploscy objec-
ta Judices Inquisitionibus Combustio eorum cessit non valet
et pacis ergo vicinæ obligata recursu ad M Damowski
penas et damna dempta gaza mulget Pasenta vero
ad Nexos Decreti Compromissionalis ac Decretorum Jus-
nalitior Partibus custodit et Denunt Quatenus
gn Plaskowski Capitaneus Brodnicen Radzki minor
heres supra Gen Vad Capitaneale Duplex Judicij
Judicium Capitaneale cum partibus remissa Vadij Capi-
taneale Duplex in acto ad actu inhoati acti Com-
pestus septimo coram actis Robur nequ solvat et communet
sub Pœna Rui in casu Contraventionis
publicatæ manu publicandæ. Ea contra Decretum
et sub rigore quo supra Mgnif Vexillifer Ploscy Comissus gn Plaskowski Capitaneus Brodni-
cen Gr Radzki Minor Hæredi medietatis Vadij Capitanea-
lis superij sententiati exolvere et omnes huius supra spe-
ctat restituere tenebunt Reliquas partis Pretensiones
et damna mutui Partis ad diem hodiernam Compen-
sat pretensionibus. Inquisitiones, Partis illinc extractæ
pœnæ personalis supra Resolutione remissæ Extradan-
das declarat et extradi. Officium quoq Capitaneus
Capitaneus Ploscy non conveniendo in sententiam Ju-
dicij Omnis viradicendi alterius sententiant.

Quantus spectat violentias Inquisitionibus spec-
tat ad Gr. Antonium Plaskowski deductas quod ex acto-
rato gn Plaskowski Capitanei Brodnicen ex delibe-
ratu gn Plaskowski Capitanei Brodnicen ex delibe-
rato gn MDamowski Interceptionem bonorum ex
loco sub Polko et equorum quatuor cum omnis bonis
ferreis ex loco dicto Bielany intuitu Summæ et
respective proxime villæ Radzki majoratus Le-
gnoviensis intra ductus Partium in contraversa
existentibus tamen bonis et equis restituti omnis autem de-
tentes deducti ac alias ex Contraversis fundis et bonis

emanato tamq. bonificationem Cui Competierit Usus fun-
dorum Controversorum Si quid Officia Succameraciale et Ca-
meraciale Campestria in adjudicatione Ductum discre-
verunt et Causam Granitialem ad Judicia Tribunalis Rni Pe-
tricoviensis Remiserunt pende Officium Plocensis decisionem
earumque violentiarum et bonificationis usq. cui Com-
pecient Controversorum fundorum ad resolutionem proprietatis
Controversorum eorumque fundorum Suspendit, jungendo
Causam Granitialem ad Judicia Tribunalis Rni Pe-
tricoviensis Remittit et Terminum sine ad Citationem
servat pptorium Interea Partes Vi Decretorum Tribunalis
Circa mutuum Usum Pascuorum in locis controversis ac
sionis in Controversis horris pro foco lignorum Conser-
das Declarat Inquisitiones itaq. Sigillis gentilitiis
sigillatis pro resolutione Causae granitialis remissa
ti utriq. extradendas declarat et extradit. Movent M.
Plaskowski a Sententia Officii Castrensis Plocensis ad Judicia Tri-
bunalis Rni Petricoviensis Non admissa uti pro Decretum
Tribunalis praecisa Protestatur de gravamine Ap-
cium cum Parte reprotestat ||| Moverunt Haeres et
possessores B. Radzicki Majus a Sententia Judicii Ter-
restris Siradiensis ad Judicia Tribunalis Rni Petri-
coviensis Non admissa uti pro Decretum Tribunalis
praecisa Protestat Judicium cum Parte reprotestat
Simon in Koscielnic Zaremby Zaremba Judex Terrestris Siradiensis |||
Antonius Bagienski Nrius Castrensis Palatinus Plocensis

In Cro Plocensi F. 5ta Ante F. S. Margarethae Virginis et Martyris
Xa anno Dni 1755.

Officium Castrensis Capitis Plocensis ~~Deffectationis~~ Oblatione
D. Alexandri Wołowski Decretum Infrascriptum Condescendit
in Loco Campestri inter haereditates Bri Radzicki Major
et Wypielsko Successorum ob ~~m~~ M. Turnawski Castellanum
Rypinensem et aliorum ab una atq. Radzicki minor M. Plaskowski
Capitaneus Prodiens Parte ab altera per Judicium et Officium
Infrascriptum Prolatum ~~ad actum~~ reproducens ad actionem
actiq. Pdem Ingressum Suscepit in Tenore Sequens Inserat Origi-
nalis Decreti circa Acta Relictum.

Actum in Bonis Ulasteuo seu Uliasteuo idq in Eremita
Condescensionis praefixo Ptro Quinta post Ptm Exalta-
tionis S. Crucis pra a Dni 1755. Coram Eo Jacobo
Kosicki Camerario Terrestri Plocen in Pentia SS. ac Nobi-
lium Valentini Zoltowski Laurentij Dłużniewski Bel-
Thomae Stanisłai ac aliorum Nobilium ad Actum pro Con-
gregato nec non Mtis Rni Gnalis Provinci Petri de Bonis Wo-
Zniki authi et jurati Eunq Actum acclamantis et Eiq adstans
In quo S. Camerarius Ptris Plocen insistendo Decreto Publico
Causarum Fisci Radomien de Actu ejus Sabbatho pt Festa
Solennia Sacri Pentecosten Anno praesen Inter Regimen
Pedestre Guardiae Serae Regiae Mttis et Rei publicae Actu abuna
et Illres Mtos Senatores Dignitarios Offles, ac Incolas Ptus Plocen
Cltis et Actis ac Haeredes et Possessores Bonorum praesen ac alios
Pte ab altera prolatae Dominorum Officiorum in eorum Dero
annotatos in Fundum praemissorum Bonorum Ulasteuo seu
Uliasteuo pdie hodierna in Actu contenta Condescensio
est adinventa, injunctumq ut Judicia Ptria vel Officia
Crea aut unus Mficus Judex Ptris vel Offlis Castren
seu Jsus Camerarius de Sorte ob Mtis Sułkowski seu
Sułkowski in Taryffa Anni 1676. annotata in Bonis
praedictis per quem sit possessa praeriis juratoriis si opus
fuerit inquisitionibus expediendae inquirant v inquirat, com-
portationem Anteriorum quietationum mediante juramen-
to injungant vel injungat et juramenta ubi necesse fuerit ex-
cipiant vel excipiat, Solutionem contingentis a quo compe-
tierit Supraseno Regimini decernant v decernat, processum
cognoscant v cognoscat cassent v approbent, Satisfactionem
adjudicatae anteriori Decreto solis injunctae sententient
v sententiet, regulamq hac in Cathegoria Anterioris Decreti
in toto exequantur v exequetur, deinde Eae Judicia Ptria vel
Officia Crea aut unus Mficus Judex Ptris v Offlis Crea seu Jsus
Camerarius

Jurisdictionem suam ad Bona Lisino et Kunicuo transferen
ibidemq Haeredes et Possessores Bonorum omissorum ad Con
ptionem Regestrorum Personarum etiam praevio juramen
super realitatem conscriptae praestando stringant v stringat
dem Regestra lustrent v lustret Solutionem Contingentis Capi
tis injungant v injungat, et super Eadem Bona omissa impone
vel imponat, regulam Anterioris Decreti in toto observent v
observet, Itesq in obus et Singulis praetensionibus finale
decidant et dispudicent cujus Decisioni Partes parere et
sere debeant et teneantur idq sub Poena Banitionis illo in
super Pte contraveniens publicanae ad Fundum praedic
norum Ulaszewo seu Uliaszewo cum ex requisitione Inclite
Palatinatus Plocen condescendit, Jurisdictionemq suam fond
int et Partes ad Comparenda praedictae mli acclamare fecit
in Brno Partibus et quae Regimine Pedestri Guardiae Sacrae Reg
mttis et Rejpltae actae per S. Josephum Bortniewski Vexilliferum
Regiminis pedestris ad Palatinatum Plocen delegatae Exactor
suo et totius Regiminis Guardiae Sacrae Regiae mttis et Rejpub
nne pltr, Illustribus Mfcis Senatoribus Dignitarijs Officiali
ac Incolis Palatinatus Plocen Cttis et actae per S. Josephum
Kozłowski Camerarium Brnem Plocen Laudo publico cons
tutum Plenipotentem suo et totius Palatinatus Plocen
nne pltr, Penltri Admae Rdo Antonio Gorski Canonico Co
giatae Plocen Bonorum Ulaszewo seu Uliaszewo Possessor
ac tota Collegiata Plocen Cttis p Penltrem Admdm Rdum Ca
tum Kunkowski Ejusq Collegiatae Plocen Canonicum Huc
totius Collegiatae nne pltr, Penltri et Reverendissimo Vale
tino, Michaele Zołtowski Abbate Plocen Ordinis S. Bene
cti Cttae per S. Valentinum Zołtowski B. Plocen inscrum
ni Potentem Admae Rndo Francisco Rzepny Domus
Missionis Congregationis Plocen Superiore totaq Ejusq Dom
Missionis Congregatione Cttis p Eunae Admae Rndum Rz
pny Superiorem suo et totius Congregationis Plocen pro
Coram Judicio Brni Plocen Camerariatus comparenda et se
judltr controvertenda ac Partibus utrisq Judicato suo
se subiciendo Quibus Controversijs Earumque Partium con

uram ex inductis exauditis, Siguidem per Decreta Tribunalis
Causarum Rescilina primum de actu ejus in Radom Pro 4ta
Jul. Pro Simo et Judiciale Diuinitatis proxime pro Anno ex
pro 1754 Inter Regiam Sedentem Suam Regiæ Mattis
et Reipublicæ ex vna, et Rotam Collegiatam Ple-
cen. ac alias Cld. Ste ab altera Asserum alternatum de actu su-
periùs assignato ex quo processus nititur Condescensio in
ter Eam Ples prata Solutis Vadij Capitanealis Simplicis pro
Contravention Decreti anteriùs tam Regiminis Sedenti
Suam Regiæ Mattis et Reipublicæ, quam Judicio Salutati
natis Plocen pro Termino Condescensionis Sibi adju-
dicato Judicio fuerit data facultas Quinde Judex Condescen-
sionalis Decernit Quatenus Eam Collegiata Plocen Satisfa-
ciendo Decreto Supra Scripti Vadium Capitaneale Regimi-
ni Sedenti Suam Regiæ Mattis et Reipublicæ et Judicio
to Salutiferi Plocen semper ad manus Ejus Plenipoten
tis moderno ab Eam Salutiferi Plocen per Laudum Con
stituto Decreto adjudicato incontanti solvat et reali
ter enumeret Idq. sub Pœna banitionis Pendente Lite
giata Plocen Fisci et Ejus admi Actus Carolus Kuntze
sidis Collegiate Plocen unus ex Fidis Canonicus Satisfa
ciendo Sententiæ Judicij sui Summam Centum Florenor
Polonicalis tam Regiminis Sedenti Suam Regiæ
Mattis et Reipublicæ quo Judicio Salutiferi Plocen indel
et Plenipotenti moderno ad rationem Vadij Capitan
alis in instanti pedis exhibiti Idem Judicium Pens
sionale in puncto Solutionis Summæ Supra Scri
Collegiatam Plocen totam liberam facit et pronunciat
cuiusvis restantem Summam Nongenta Duorum Flo
rorum Polonicalis ad Satisfactionem totius Vadij Capitane
alis pro Fidis admi Actus Kuntzeni Collegiate Plocen
Canonicus sui et totius Ejusq. Collegiate Plocen ne ver
nodum exhibendi Fatis per non habere Judicio pro tempo
Dein casu non solutionis instantaneæ publicanæ

Decernit

descriptis exoluturum, se offert, Proinde Judicum Condescensoriam adhaerendo Decretis de Actu Eorum superius annotatis Eandem Summam Nonaginta Duorum florenorum Polonicalium ad Complementum Vadij Capitanealis Regimini Pedestri Quartae Sacrae Regiae Mttis et Reipublicae ac Palatinatui Plocensi adjudicati Suprascriptae Collegiatae Plocensis Citatis unus ad eum se se non referendo Eiusdem Regimini Pedestri Quartae Sacrae Regiae Mttis ac Palatinatui Plocensi seu Ejus Plenipotentiario moderno coram officio Crenensi Plocensi in et pro Feria Secunda in Crastino Festi S. Mathaei Apli et Evangelistae in Anno praesenti ventura alsq omnibus Juris defugijs Solvat et realiter enumeret idq sub Poena Banitionis in Actis in Casu Contraventionis circa manifestationem facienda publicanda praefigitur Terminus peremptorius, Nihilominus in negotio Principali Partibus experiri mandat in Experimento Judicium praesens Conc. Ulterioribus Partium exauditis Controversijs Quoniam per Decretum Tribunalitia Causarum Fisci Radomiensis suo Judicio Condescensoriali in ordine investigationis Sortis Ob N. Sulkowski seu Sulkowski per quem sit possessa est praecomissa potestas Idcirco Judicium necessariam esse Inquisitionem per Partem utramq intuitu praemissorum educenda esse censet, idq in instanti et additis Eisdem Partibus utriusq ad pronuntianda Juramenti nostram Mtis Suprascriptus nempe G. Josepho Bortniewski Vexillifero Pedestri Quartae Sacrae Regiae Mttis et Reipublicae et alijs actis ac Per Illmi Admodum Rndo Carolo Kunkowski Collegiatae Plocensis Canonico nomine Collegiatae comparendo Citatis et quoniam Partes Eaq Juramenta sibi abinvicem indulserunt Proinde Inducant Testes et educant ac Interrogatoria abinvicem sibi communicent, Induxerunt et eduxerunt Postquas educta Inquisitiones Ulterioribus denuo Partium inter se agentium exauditis Controversijs Suspensa lectione Earundem per Partes utrasq educta Inquisitionum Terminum Collegiatam Plocensem ante

omnia

omnia comportare anteriores quietationes de Contributio
ne Capitali Regimini Pedestri Guardiae Sacrae Regiae Mttis
et Reipublicae provenientes in instanti censet, Et licet quidem
Peritus ad mortem Reverendus Carolus Kunkowski Colle
giatae Plocensis ex Citatis unus Canonicus Quietationes
in numero viginti quinque varijs datis et annis ab Exac
toribus Regiminis Pedestris Guardiae Sacrae Regiae Mttis et
Reipublicae videlicet ab Anno 1733tio die 2da Qbris per
S. Haan Praefectum Guardiae Sae Regiae Mttis Anteactum
de Summa Septemdecem florenorum et grossorum quinque Dena
riorum quindecem in rem Bonorum Ulaszewa seu Uli
aszewa ad Annum praesentem 1755 Servientem in quibus
Sors Ob Nlis Sulkowski seu Sulkowski in Eisdem Bonis
Ulaszewo seu Uliaszewo non reperitur praeter quietationem unam
de data ejus in Plocko die 20 July 1740 Anno per S.
Smolinski Praefectum Guardiae Sacrae Regiae Mttis Regimi
nis Pedestris antehac Exactorem pro Stipendijs ad Pa
latinatum Plocensem delegatum in qua quietatione Sors
Ob N. Sulkowski salvis retentis ad Bona Ulaszewo re
servata producit, Anteriores vero quietationes Judicio
suo non remonstrat, Pars vero Actorea nempe S. Jo
sephus Kozłowski Inclyti Palatinatus Plocensis Plenipotens Suffi
cientiorem Comportationem quietationum Anteriorum de Con
tributione Capitali ex Sorte Ob N. Sulkowski seu Sulkowski
non modo a Collegiata Plocensi verum tamen et a Peritis ad
mortem Reverendo Antonio Gurski Collegiatae Plocensis Canonico
Bonorum praesentem Possessore praevio Juramento praestando
exposcit, Proinde Judicium Condescensoriale studendo Justi
tiae sententiat Quatenus Jo Peritus ad mortem Reverendus Gor
ski uti Bonorum praesentaneorum Possessor actualis quie
tationes anteactas respectu quarum actio vestitur compor
tet idque in instanti. Et quoniam Jo Peritus Rdus Gorski
Canonicus Plocensis Collegiatae personaliter non comparet

non nisi

non nisi per Scribam Adnex. Actum Cunctis se [illegible]
et idem sufficientis comparationem non valet Scribi quia ad m[illegible]
Reverendus Cunctus Canonicus Collegiatae S[illegible]
in existentiam Antecessorum praeter à Subditis Ubarienses
et praesenti in Arno comparatam quietationem per ra[illegible]
nem extra Possessionem existentiâ Juramentum exp[illegible]
remisit. Duo Scribi Judicium Condescensoriale pre[illegible]
consideratis Circumstantijs Actum praesens Condescen[illegible]
nis cum toto negotio Causae praesens Dal nigore Sen[illegible]
ntiae nisi in Decreto Tribunalis Causam Petri Sedunien[illegible]
appositâ ad Feriam Secundam p.t Dnicam Conductus Sanc[illegible]
in Anno 1756. venturam limitat differt et prorogat u[illegible]
servando Arnum Subditos memoratos ab his ex eadem di[illegible]
tatione in eadem sine quavis additatione comparendi p[illegible]
ptoriam. Sub qua Arno pro Scribi ad mag. Actus Scribi P[illegible]
rius Collegiatae Sedunen. Donorum medemoratum Possi[illegible]
pto comparente ibi sub Poena Banitionis in casu non com[illegible]
rebionis personalis eorum in Arno publicanda Ingrossa[illegible]
ner ver. Parti ubi semper Dilationatus [illegible] et
giatae Sedunensibus quaevis quietatione Judicij sui Capitu[illegible]
tatis obligatam extradidit. Duo vero ad Dona dicine a
dunc vero ac religuam Decreti Tribunalis Causae Petri Se[illegible]
minem respectat Executionem Judicium Condescensoriale
transferendum esse declarat Actum ubi supra Testibus
Sue Jurisdictionis et quia ad Dona Decima ad Feriam Se[illegible]
tam p.t Dnicam Conductus Paschae in Anno 1756. cum re[illegible]
ad Dona dunc vero ad Feriam quartam p.t Dnicam S. Michaelis
Archangeli in Anno praesente venturas de consensu Parti[illegible]
um Utrarumque cum toto negotio Causae Eorum Donor[illegible]
Limitavit prorogavit, differtque, prout quia praesens
prorogat et differt conservando Terminum Limitatis Parti[illegible]
bus memoratis ab his ex Limitatione in eadem sine qua[illegible]
vis additatione comparendi Coram Superiorem Suo cura[illegible]
Decimo seu alijs in Decreto Tribunalis Causae Petri Sedu[illegible]
nien. expressis cum vigore in Ere Scripti appositi

Coram Superiorem

Jus

Peremptorium Decreti sui Vigore
A suo coram Judicio Condescensoriali seu alio in regula
Decreti Tribunalis Causar. Fisci Radomien. annotatis.
Jacobus Kosicki Camerarius Terris Plocens. Inpp.

Officium praesens Castren. Capitis Plocen. ad Oblationem
Gsi Josephi Kozlowski Camerarij Terrestris Plocen. Decre-
tum "infrascr." Condescensoriale in Fundo Bonorum Ulaszewo seu
Ulaszewo ex mente Decreti Tribunalis Rni Causarum
Fisci Radomien. inter Regimen Pedestre Gvardiae S. R.
Mtis et Reipublicae ab una, et Inclytum Palatina-
tum Plocen. "ac alias" parte ab altera per Judicium Camera-
riale Terrestre Plocen. expedit manu Eiusd. Judicij
propria subscrip. reproducentis ad Actuandum Actisq. praesen.
ingrossandum suscepit in Tenore sequenti (inserto)
Cinerale circa Acta Relictum.

In Castro Plocensi Feria Secunda in Crastino Festi
Sancti Matthaei Apostoli et Evangelistae Anno Do-
mini 1755.

MRP. Providus Albertus Mieczarski de Brwilno Niskie publicus.

Decretum Conde-
scensionis Bono-
rum Uliaszewo seu
Uliaszewo
1755to

97 Actum in Bonis Dilemissko Generosi Petri Obrasz
wsky hereditarijs ad presens vere Generosi Stanislai Mos
shi Possessori subjectis Feria Tertia post Festum San
cti Bartholomej proxima Anno Domini Millesimo
Septingentesimo Quinquagesimo Quinto.

Coram Nobili Joanne Chanclerwsky Burgrabie Castrensi Plocensi
in Causis Juramenti ac Nobis Stanislao Chodrywsky et Mathia
eidem Chodrywsky ac aliorum Nobilium ad actum presentem congre
gatorum necnon Nobis Nobili Joanne Chodrywsky
de Bonis Setrzyno dicti Actj juratis ad actum presentem declaran
dum assumptis et Eundem declarantis. Qui quidem Inclytus Be
gratius Brenk Placent. interveniendo Legibus Suis de peragendis Execu
cionibus Bonorum Nomine Sanctis Satisfaciendo quod Merces Officij sui
additionis à Magnifico Antonio in Zakrzewo Zakrzewsky Vicesi
fferro Zawierenai et Vicecapitaneo Castrensi Plocensi ad Introsp
ecta Exequenda per Expossa habita in virtute Actus Banitionis Sen
tentiarum Lucri ulterioris post Latum Decretum injuncti Statuj
cionis Laboriani Michaelis Sancti Joannis Chodrywsky Subditi per
Laboriosum Cautum Nowaczyk Inclytorum Castrensis et Mosshi
Laboriosum in Sujgam Expediti ex Instantia Fratrum Joannis Chod
rywsky et Theresiae de Luthorysk Conjugum Actorum juratorum
uxor super Sancti Stanislao Mosshi et Brigittae de Brzesk Conjug
bus Citatij juratis respectu non Statutionis Laboriani Micha
elis Joannis Chodrywsky Subditi nec Juratis Sessionis actus
Carae Salutationis ultimo in Dato Decreto Contravencionis attenti et pu
blicati ex requisitione officiosa supra Scriptorum Actorum juratorum
centium ad Bona supra memorata in Actu Contenta Suum Ritus et
Stri alijs dictis Quanta prij pace, et Securitate publica, per Vo
cem Nobis promulgata condescendit, juris dictionem suam offe
ciosam fundavit et Partes utrasq tam Actoreum juratorum
fend quam Sattam juratorum ad suj presentia Dicti Nobilis
acclamare injunxit. Quo in Suo Ecandri alijsq Compa
rent Inclytus Joannes Chodrywsky Supremus Actor juratorum
produxit Omnis Condemnationis primae quidem Feriae post
Stam Purificationis Gloriosissimae Virginis Mariae Anno Domini
Millesimo Septingentesimo Quinquagesimo Quarto, alterae
Feriae post Dominicae Cantate in anno 1754. Tertiae Fe
riae post Dominicam Sanctae Quadragesimae in anno 1755 super

JMJ

Actori in Pretensionibus in Decreto Expressis ac processu Plus quam sufficienter perducto # Tradidit ac Eundem Inclusum Chadeynski in Aquas Supraspecificatas nemine Contradicente Introduxit Introducitque Praesentibus Decreti sui Executorialis Vigore. # Salva Contributione Capitali Duorum Sectariorum P. Chadeynski quod annis persoluta in quam libet Ratham

Joannes Chmielewski Burgrabius Castrensis Plocensis mp

Officium Praesens Castrensis Capitis Plocensis ad oblationem P. Francisci Wielowski Traditionem infrascriptis in Bonis in Terris nominandis Officiose per infraspecificatum P. B. Plocensis expeditum ac manu Ipsius propria subscriptum reproducens ad Articulandum Actisque Praesentibus Ingrossandum suscepit in Tenore Sequente / Inserat / originale Episcopi " Traditionis " circa Acta Relicta

In Cro Plocensi Feria 3tia post Festum Sancti Francisci Confessoris Anno Domini 1755to.

Traditio Fortis Bonorum
Zieleminko in personam
Gnosi Joannis Chądzyn
skj per Officium Bte
Expedita Anno Dni
1755

Actum in Bonis Rutki Szczepanky hortophoriq dicto Zygmontowizna Fra 2da post Festum Sancti Michaelis Archangeli pxa Anno Dni 1755to in Praesentia Gnosorum ac Nlium Francisci Ujazdowsky Camerarij Trnis Ciechan Antonij Zielinsky, Antonij Ropelewsky Jacobi et Fabiani Kotakowskich Pauli Mączewsky ac aliorum plurimorum Nlium ad actum Pen Congregat nec non Nlis Rm Gnalis Providi Casimiri Piekarczyk de Chotum authci et Jurati actum Pentem acclamantis.

Officium itaq Burgrabiale Crem Plocen Infrascript in Virtute Decreti Judicij Officij Crem Plocen Fra 2da pridie Festi Sanctae Mariae Magdalenae Anno Currenti inter Nles Kotakowskie actores Conges ab Una, et Gnosos Rutkowskie Rykaczewskie parte ab altera Cittos quo nimirum Condescensio Sui Officij Una Cum altero Gnoso Burgrabio Crem Plocen Decreto Comprehenso Unius absentia non obstante mutuo partium Sumptu ut de sorte dicta Zygmontowizna in Bonis memorat Rutki Szczepanki Investiget, Comportationem munimentorum quorumvis Sortem eandem chici dam parti Cittae et adcitandis pvio Juramento Injungat, Inquisitiones Si opus fuerit expediat, de Pensionibus Cunctis et Singulis Inquirat Satisfactionem indilatam pvia adcitatione alionem ejusdem Sortis Compossessorum demandet idq Sub rigore Decreto eod Comprehenso pro adimplendisq et exequendis ejusdem De

cretis

x

Decreti ac primitivi non effectuati Dereti Conten
est Injuncta ad Bona Suprascra ex requisitio
Nlium Kotakowskich Actorum Condescendit, Ju
dictionem Suam p vocem Suprafati Nlis
mulgat fundavit et partes ad Comparendum
Suo Coram Officio acclamare injunxit qui
in Trno partibus et quidem Actoribus Nlibus P
Kotakowski et Theressia Rutkowska od Joannis
Filia invicem Conzbus et quidem Consorte in ap
iti Sui pltr Littis Gnosis Dominico Patruo
Antonio od Stanislai Filio Filiastro Rutko
pltr, Gnosis Valentino Rykaczewski et Marg
tha Bonkowska primi od Gnosi Antonij R
kowski Secundi adpdens voti Conzbus p eund
Rykaczewski Suo et Consortis ac Succorum o
Antonij Rutkowski Nne pltr, Adcitatis Gn
Joannis Gluchowski pltr, Nlibus laurentio K
kowski et Barbara Smolinska Conzbus p N
laurentium Kotakowski maritum Suo et
Sortis Suae Nne pltr, Comparentibus Suiq O
decisioni Subsequendae Sese Subijcientibus Se
Controvertens quibus partium Controversijs
ramse Inductis exauditis Competenti ac
adinventa partibus experiri mandat movit pa
Citta non admissa Protestatur Officium Conde
Soriale Cum parte reprotestatur in experim
to quoniam Nlis Theressia Rutkowska Nlis Pa
Kotakowski Consors ex reproductis libri metric
Testimonijs deducitur Joannis Filia, iam
Ligismundi Rutkowski ✝ Neptis esse et Causam
✝ Stanislaj Filij

in tuit

Intuitu Hæreditatis Sortis dictæ Zygmontowizna
Contra partem Cittam et adcitatam promovens
quæ sine Probatione decidi nequit, eoq intuitu
Condescensio est assignata proinde teneri partes #
Cittam et adcitatam Comportare munimenta ac quæ
vis Documenta Sortem eandem dictam Zygmontowizna
elucidan Suo Coram Officio idq in Instanti Censet
movit pars Citta ad Judicia Tribunalis Rni Petri-
covien non admissa protestatur Officium Cum
Parte reprotestatur tandem 1637. Fra Sexta in
Vigilia F. S. Jacobi Apli in Arce Ciechanovien Nlis
Martinus Ujazdowski Filius Raphaelis de Ruthi Mar
Szewice Nli Sigismundo Rutkowski Filio Stanislai
de Ruthi Szczepanki Sulcos agri quatuor in Bo-
nis Ruthi Eqstri donat, nec non Processum intui-
tu Sortis dictæ Zygmontowizna vigore Cujus Pœnæ
pagitur actus nunc in recenti Instituti Nles
Kotakowscy actores, Jam vero Gnosi Ruthowscy
Rykaczewscy pœnam Contumaciæ intuitu rerum
nonnullarum totiusq Suppellectilis Domesticæ
ad Centum Marcas Polon taxat p Nles Pe-
trum, Matthiam Sigismundum Rutkowskie
Filios Stanislai in Niedzbor in Trnis Comuni-
bus Trnibus F. 2da pt Dcam Oculi Ulem 1638
Sup Nli Alberto Rutkowski et Andreæ Filio de
Ruthi Szczepanki tum et alteram pœnam Con-
tumaciæ intuitu Convulnerationis p Nlem
Petrum Rutkowski Filium et Stanislai de Rut-
ki Szczepanki Sup eod Nli Alberto Rutkowski
actu eod quo prima Contumaciæ pœna obtenta
nec non mãonem p G. Dominicum Rutkowski Conj
Nles Paulum Kotakowski et Theresiam Rutko-
wska Conjges rne processu ad Officium Cren Plocen
utrasq tam actoream quam

Intuitu Sortis Cujusdam in Possessione maant
non existens aggravationis, tum pro ut f
hecce mav nisi Continetur Coram actis
Mtava in Trnis Comunibus Trnibus F. 2da
octavas F. Sacratissimi Corporis Xti Dni
Pterq factam Comportarunt, adcitti vero M
Gluchowski Kotakowsky nihil Documentorum
Sortem dictam Zygmontowizna elucidantium pter
Munimentorum nonnisi Sortes Suas hereditarias
Evincentium Comportarunt et Se extra omnes
Possessionem et participationem ejusdem Sorti
dictae Zygmontowizna de qua res est extasse
ferunt proinde Satisfactione Decreto quo ad Com
tata Documenta adinventa ulterius Causam pro
qui injungit, in Prosecutione quoniam Mlis
kowsky in Comportatione partis Cittae non
stunt, imo Sufficientiorem aparte Citta Com
tationem Ptendunt, proinde teneri eosdem
dos Ruthowskie, Rykaczewskie Sufficientius
portare Munimenta quaevis, quae Comportand
Comprobent in eam rotham pro ut nihil D
mentorum Sortem eamdem Zygmontowizna
entium Circa se habent, nihilq in Praejudici
partis actoreae Celarunt idq in Instanti et ad
mlis ad rothisandum moverunt Gnosi Rykaczewsk
et Ruthowscy Citti non admissa Protestantur
cium Cum parte reprotestantur tandem Pro
terunt Gnosi Dominicus Rutkowski Valenti
Rykaczewski et Margaretha Bonkowska Co
Citti Joannes Gluchowski et Laurentius
Takowski Suo et Gnosae Barbarae Smolinsk
Consortis Suae adcitti rotha Suprascrta qua Com
batione attenta liberis ab ulteriori Comportatione
tatis et adcittis pronuntiatis ad Investigationem
etiam adcitti

ejusdem

Ejusdem Sortis dictæ Zygmontowizna præsens Officium Cum
Partibus et Vicinis Condescendit, qua Investigatione Sufficienter
in omnibus Campis peracta quoniam ex revisione non nisi
area inter metas Nobilis Joannis Głuchowski adcitti ab Una et
Generosorum Dominici, Antonij et Casimiri Filij et Antonij Rut-
kowskich parte ab altera Sulcorum Septem, Incipiens à
via per Villam Szczepanki tendente et Protendens ad agros
vocitatos głowy Nominata Zygmontowizna in Posessi-
one Nobilium Rykaczewskich Conjugum tum quoque Pessula Sul-
corum quatuor Circa granitiem Szczepankowska in Bo-
nis Gąski in Posessione Generosi Dominici Rutkowski juxta
Finationem anni 1637mi in Comportatione Documento-
rum annotati ex agnitione partis Cittæ, atque Sulcus
Æstivalis inter metas Generosi Dominici Rutkowski ex Una
et Generosi Antonij Zielinski ex altera partibus in locis
dictis Ulaski per Generosos Laurentium Kołakowski et
Barbaram Smolinska Conjuges vocitatus Zygmonto-
wski Posessus extasse probatur, quam nonnisi Pes-
sulam Sulcorum quatuor in Bonis Gąski Generosus Do-
minicus Rutkowski, Jam vero Sulcum Unum Æstiva-
lem in locis dictis Ulaski Generosi Kołakowscy Conjuges
adcitti ex Possessione Sua Judicialiter emittunt,
usque hæreditatis actrici Nobili Theresiæ de Rutkowskie
Kołakowska agnoscunt proinde Eadem Pessula
et Sulcus Æstivalis actrici adjudicatur et in Posessi-
onem Instantaneam traditur. Jam vero Aream
Sulcorum Septem dictam Zygmontowizna Generosus Dominicus
Rutkowski ex Posessione Sua dimittere non Vult, alij au-
tem agri ad Sortem dictam Zygmontowizna in Bonis
Rutki Szczepanki per actores præsentes Circa Investigati-
onem nullo modo Invenire Possunt, et nullo Proba-
tionum genere Evincunt ideo in Sufficientiorem Pro
dictatis Sortis Zygmontowizna quantitatisque et qualita-

tis

qualitatis Sortis ejusdem per actores Jure hæreditario et natur
post ob. Nlem Sigismundum Rutkowski avum Suum pte
Probationem et reprobationem Datur Dilatio Inquisit
nis parti utriq et adcittæ idq in Instanti tandem
tibq deficientibq Conductione pro Trno pdens Conde
sionis Testium ex eaq ratione limitationem pdes
Condescensionis efflagitantibq idcirco affectantibq
partibq pdens Condescensio Cum toto rigore, ro
Decreti ex quo pdens nititur actq pro finali di
dicatione Coram Suo officio vel etiam altero S
Burgrabio Crem Plocen Decreto Suprafato Compreh
ad Feriam quartam post Festa Solennia Paschæ
Anno futuro 1756to venturam prorogatur, lim
Trnum partibq memorat utrisq etiam adcitt
Trno Suprascro ex limitatione Incidens Sine qu
adcitatione Conservando Comparendi peremptoni
pro quo Condescensionis ex limitatione Inciden
Trno Gnosi Rutkowscy Rykaczewscy Document
Sortem Zygmontowizna afficiens pro ut se offe
ex actis procurare et Comportare ac Subditos
per Gnosos Kotakowskie actores pro deponendo
monio adcitandos Statuere debebunt et ter
tur.

Tandem vigore Suprascræ limitationis Fra 4
Festa Solennia Paschæ per xa Anno Dni 1756
pdentia Nlium Alberti Pniewski, Francisci
dewski Michaelis Bojanowski, Fabiani K
wski Josephi Rutkowski, Joannis Wasielk
ac aliorum nlium nec non mlis Rni Gnalis
di Casimiri Piekarczyk de Chotum authci
ti actum pdens acclamantis. Is Idem Gn
Burgrabiq Crem Plocen reassumpta Sua Jun
one per vocem Suprafati mlis promulgat ad
Rutki Szczepanki Condescendendo partes
pa

ad Comparendum Suo Coram Officio acclamare Injun-
xit quo in Trnis partibus et quidem actoribus nlibus
Paulo Kotakowski et Theresia Rutkowska ob Joannis
Filia invicem Coniugibus et quidem Consorte in assa
mariti Sui pltr Cittis Gnoris Dominico Patmo
et Antonio ob Stanislai Filio Filiastro Rutko-
wskie pltr, Gnoris Valentino Rykaczewski et
margaretha Bonkowska primi ob G. Antonij
Rutkowski secundi ad pens voti Congbus et Ca-
simiro Rutkowski ejusd ob G. Antonij Filio p eun-
dem G. Valentinum Rykaczewski maritum Suo
et Consortis ac Privigni nne pltr adcittis Gnoris
Joanne Stuchowski, laurentio Kotakowski et
Barbara Smolinska Congbus et quidem Consorte in
assa mariti Sui pltr, Comparentibus et Secum Coram
officio Condescensoriali Controvertens quarum parti-
um Controversijs Inducta exaudita in Satisfactione
Decreto Sui officij Seu potius limitationis ex mente
Decreti Officij Crei Plocen pro die hodierna de Con-
sensu utriusq partis facta Concessa parti utriq
Dilationis Inquisitionis additur nlis ad rothidan-
dum Sup Incorruptionem Testium parti utriq
et adcitta in Instanti Praestiterunt nles Kota-
kowscy Conges actores tum Gnori Dominicus Rutko-
wski et Valentinus Rykaczewski Suis et aliorum
Cittorum nlibus Inducant Testes, et Inquisitio-
nem educant eduxerunt partes utraq origina-
liter inter se agentes pars vero adcitta Suam non edu-
xit post quas eductas Inquisitiones ad Subalternam Cam-
porum revisionem pdens officium Cum partibus et Vicinis
nlibus accessit qua revisione Sufficienter iterate per-
acta Inquisitiones Suo Coram Officio eductas reponere
mandat et quoniam reposuerunt pars vero adcitta
eisdem Inquisitionibus Subijcit proinde ad lectionem

carum Inquisitionum Condescendit quibus lectis et m
tura deliberatione Considerat quando quidem ex
ce. Inquisitionibus patet olim Gnosam Hedvigis
relictam ad G. Sigismundi Rutkowski Consortem, Fili
olim Nlem Joannem Ruthowski in Bonis Rutki Szcze
panki Sullam Cum eod Sigismundo Procreasse pos
Fataq ejusd Sigismundi vota Secundaria matr
monialia itid Cum ad Petro Rutkowski inivisse
eundem Joannem filium Suum actricis vero m
dernae Parentem ex Bonis Szczepanki ad Bona
Kocięcino Secundarij mariti Sui fortunam ac
cepisse, iam vero Sortes in Bonis Szczepanki Capi
ad Nlis Sigismundi Rutkowski respicientes ibidem
deseruisse, eundem vero Joannem Rutkowski po
quam Annos advenerit in Bonis Chądzyno nuss
Suamq Portionem in Bonis Szczepanki licet non r
cepisse attamen de eadem mentionem fecisse Int
cedentibus Joannis Rutkowski Fatis olim Gnosos
Valentinum et Antonium Rutkowskie moderni Gn
Dominici Rutkowski fratres germanos Sortem
eandem Zygmontowizna actrici modernae ad ipsos
Cum Amico pro recuperatione ejusd Sortis adve
enti libere et benevole agnovisse, et apprehensionem
Permisisse, nesciturq quali modo p antecessores
partis Citae Sortem eandem Zygmontowizna Inqu
sitionibus de plano in Bonis Szczepanki Probatam
et actricem modernam Jure meritoutineptissam respici
apprehendisse, ex qua Sorte non nisi Pessula Sulion
Trium Estivalium in Bonis Szczepanki Sub loco dic
lipowka Circa ipsam granitiem Sq Secka penes n
tam Succorum olim G. Joannis Ruthowski moderno
rum Cittorum Incipiens a Via a Bonis Szczepan
tendente et protendens ad Sylvam et p Sylvam ulte

ad

ad granitiem Ujazdowko Rydzewskie p. S. Valentinum Rykaczewski Posessa vocitatt Zygmontowska, atq. area cum horto inter metas Joannis Głuchowski ab Una, et partis Cittae videlicet Succorum olim Gnosi Joannis Rutkowski ex altera partibus cujus Areae cum horto quantitas Sulcorum plane Inquisitionibus non coincitur. p. S. Rykaczewski itidem Posessa vocitata Zygmontowizna sufficienter Inquisitionibus et revisione deducuntur alij vero agri ad Sortem Zygmontowizna p. actores Jure hereditario praetensi Inquisitione in quibus nam locis consistunt et quantitas eorum non Probatur. nonnisi Pessula Sulcorum quatuor estivalium in loco dicto Polko inter metas Mlis Joannis Głuchowski ab Una et Succorum od N. Joannis Rutkowski estatorum modernorum parte ex altera Incipiens a Via a Bonis Marszewnica ad Bona Szczepanki et alias Villas tendente et Protendens ad głowy circa alios agros Jacens cum prato p. actoream partem Zygmontowizna Nominata cui denominationi Gnosus Dominicus Rutkowski Inficiatur, Jure hereditario p. actores praetensa ideo Officium praesens pensatis Testium recognitionibus Studendo Justitiae Sortem Praenominatam Zygmontowizna in Bonis Rutki Szczepanki Jacentem* actrici modernae Mli Theresiae Rutkowska altedicti od S. Sigismundi Rutkowski neptisae iam vero S. Pauli Kołakowski consorti adjudicat. ac Nihilominus comprobet Gnosus Dominicus Rutkowski uti suarum Sortium heres, praefatarum Pessularum ac Areae ad Sortem Zygmontowizna Spectantium post Parentem et fratres suos continuus Posessor ~~[illegible]~~ Prout Areae Supraseriae vocitatae Zygmontowizna tam uti p. recognitiones Juratorias Testium palpabiliter coictam.

tum

tantum Sulci Bini cum horto non autem Se
ptem Sulci circa revisionem apparentes exi
re debent, et prout Pessula in loco dicto Polko
vocatur Zygmontowizna verum ad Substantia
Sulcorum ad N. Joannis Rutkowski moderno
Littorum Jure hereditario ptinet prout se tra
idq in Instanti et additur mlis ad nthisandu
pellant Gnosi Dominicus Patruus et An
nius Filiaster Rutkowscy ad Judicium Tr
Zawskiense non admissa Protestantur Offi
cum parte reprotestatur tandem quoniam
ce Juramentum Jd S. Dominicus Rutkowski Pdt
dum renitet imo Septem Sulcorum in Area
horto inter metas quo supra ac Pessulam in lo
dicto Polko Zygmontowizna agnovit, Proinde
Tam Aream cum horto Septem Sulcorum inter
metas evidentes suprascriptas quam Pessulam
in loco dicto Polko quatuor Sulcorum "quinpotius" Viginti Sex
in latum Cubituum ac partem Cubitus in se co
tinens atq Pessulam Trium Sulcorum sub loco d
cto Lipowka in Bonis Szczepanki Inquisitionibus
de plano evictam tum et alteram Pessulam
quatuor Sulcorum in Bonis Sąski circa ipsam
Granitiem Szczepankowska extantem Vi Donat
onis Anni 1637mi Actricem respicientem p pri
mitivam Decreti Camporum revisionem p S.
Dominicum Rutkowski agnitam et p suum Offic
actrici adjudicatam nunc vero p eundem S.
Dominicum Rutkowski absoluta potestate si
Consensu actricis Siligine hyemali Conseminat
Una cum eadem Inseminatione in eadem Pessula ex
tanti ex via p actores restitutione parata Siligin
quantum in eandem Pessulam ~~[illegible]~~ Siligin
ad quod se traxerat et ab eod appellaverat ac post ab ap
pellatione recesserat.

hyemalis

x

tribuit post Collectionem (eidem Sorti Zygmon
towizna applicat, nec non Sulcum Aestivalem
in loco dicto Ulaski p Gnosos Kotakowskie Con
juges adcittos in Anteacto Trno Condescensio
nis parti Actoreae dimissum et restitutum
dictum Zygmontowski eidem Sorti Zygmon
towizna Incorporat Quo vero ad Sulcum Aestiva
lem in latitudine extantem dictum Zygmonto
wski in Bonis Ujazdowko Rydzewskie Incipiens
a Via publica a Sulerzyz ad Oppidum Ciecha
now tendente et Protendentem ad granitiem
Ujazdowo magna inter metas SS. Mlynskich
Conjugum ab Una et Succorum ob G. Joannis Rut
kowski modernorum Cittonum " parte ab altera " p Gnosos Kota
kowskie Conjges adcittos Possessum quem Sul
cum Gnosi Kotakowscy Conjges adcitti effugi
endo Evasionem ipsis Injungendam de Possessione
emittunt, Jusq hereditatis Sulci ejusdem
actrici agnoscunt, ideo Circa hereditatem
ejusdem Sulci actricem modernam Con
servandam esse Vult. et Circa Possessionem
pmissorum Areae cum horto et agrorum
Superius Specificatorum actricem moder
nam instantanee reliquit, alios vero agros
ad Sortem Zygmontowizna Spectantes Pen
ti in Trno p Probationes in quibus nam lo
cis, quantitate et qualitate in Bonis Rutki
Szczepanki existunt. non Evictos x ubi reperi
ri et in post Inveniri poterint Actrici
x Siquidem nullae metae apparentes demonstran
tur.

actrici modernae recuperandos permitti
Quo spectat sortes p actricem in Bonis Uja
zdowko Rydzewskie, et Sąsky dictas Zygmun
wilna Pensas Quoniam nonnisi ad Bona
Rutki Szczepanky Condescensio est assignata
ideo respectu hujusce Substantiae in Bonis
Ujazdowko Rydzewskie, et Sąsky seu alibi
ubi reperiri poterit Seorsivam Juris Via
ibi ubi et cum quo competierit actrici m
dernae agendi permittit. tum et Calculum
p actricem Pensum ac quasvis Pensiones
ad Trnum Vindicationis Substantiae in Bo
nis Ujazdowko Rydzewskie et alibi Susp
dendum declarat. ad Extremum quo a
Condemnationes primam in Trno Condesc
sionis ex mente Decreti Cen Plocen agitas
Sup Gnosis Antonio et Stanislai et Casimi
olim Antonij filijs Rutkowskie fratribus
interse Patruelibus alteram Coram Offi
cij Judicio Cren Plocen Sup solo Gnoso Ca
simiro Rutkowsky Tertiam itidem Cor
Judicio Officij Cren Plocen Sup utrisq Gn
Antonio et Casimiro Rutkowskie hac n
Cathegoria p actoream partem obtenta
Controversijs partium exaudita Comprobet G
Antonius Rutkowsky Cittus pro ut se tra
ni eam rotham pro ut de Citatione prim

tiva

Primitiva et Decreto Condescensionis ex quo
est obtent in Terno Condescensionis Conde-
mnatio notitiam a Gnoso Dominico Rut-
kowski Patruo Suo et in Possessione Sub-
stantiae eundem G. Antonium Rutkowski
respicientis extanti non habuit nec
scivit ad Satisfactionemq pro eadem
Condemnatione nontenetur idq in Instan-
ti et additur mlis ad rothis andum tandem
quoniam hocce Juramentum pstandum
renitet Proinde Officium pdens Injungit
quatenus in Sublationem trinarum Conde-
mnationum Gnosi Antonius Rutkowski
et Valentinus Rykaczewski victricus uti fortunae
mlis Casimiri Rutkowski Privigni Sui
Possessor et in Comparitionem Sese pro
eodem Privigno Suo Inscribens et quidem
pro Binis Condemnationibus utriq Gnosi Rut-
kowski et Rykaczewski pnam Duplicem,
Jam vero ✝ Solusmet G. Rykaczewski pnam
Simplicem quatuordecem marcarum ac
Seorsim in Sublationem Dilationis ma-
joris in Judicio Officij Cren Plocen recep-
tae Idem Gnosus Antonius Rutkowski pe-
nam Septem marcarum Polonicalium
parti actoreae Coram Officio et Actis Crenen
✝ pro Tertia Condemnatione Sup ipsomet Gnoso
Casimiro Rutkowski Privigno obtenta.

Plocensibus in et pro Feria Tertia post
Dominicam Misericordiae proxime Ven-
ra absq; omnibus Iuris diffugijs et Pro-
lationibus. Solvant et realiter enume-
rent idq; sub poena Banitionis in ibi-
dem in Casu Contraventionis circa ma-
nifestationem faciendam publicand.
Officio autem Condescensoriali per medi-
ni Instanti Solvenda et in Casu non
solutionis pro re Officij Condescensorialis
primis et proximis Iudicijs Crenensibus Pl-
censibus ad Instantiam Gnosi Instiga-
toris Crenensis Plocensis inter Trnos ta-
ctos publicanda. Decreti praesentis vig-
re.

Antonius Chmielewski Burgrabius Crenensis
Plocensis [illegible]

Officium praesens Castrensi Capitis Plocensis ad Oblationem G. Pauli
Kotakowski Decretum infrascriptum Condescensoriale in Ma-
nis inferius nominandae officiose per infraspecificatum Gnosi
Burgrabium Crenensis Plocensis expeditum, et inter Partes in-
trovententes anno praesenti prolatum reproducendum ad actua-
actisq; praesentibus ingrossandae suscepit in Tenore sequenti (in-
sertum:) Originale Eiusdem Decreti circa acta
relictum.

In Castro Plocensi Feria Tertia post Dnicam Misericordiae
proxima Anno Domini 1756.

x

In Bonis Ruthi Rze
parskj inter SS. Kota-
howskie Rutkowskie
Rykaczewskie ac alios
Limitationis Decre-
tum et Decisionis
Finalis 1756to

Actum in Fundo Bonorum Dziegielewo Sortegq ol Gsi Laurentij Dziegieleski hereditaria idq in Trno Condescensionis Feria Quarta post Festa Solemnia Paschae pxa Anno Dni 1756to.

Coram Gnoso Adamo Miłodowski Burgrabio Castrę Plocen in praesentia Mfci Ludovici Machowynski Thesaurariae Terrae Dobrinen tum Mlicom Martini Roman, Antonij Kęsicki, Jacobi Krajewski Joannis Dziegielewski ac aliorum ad Actum pez congregatorum necnon Mntis Rni Gntis Proisci Gasparikowalczyk de Dziegielewo authcus et jurati actum pez acclamantis. Officium praesens Condescensiale ex mente Dti Judicij Officij Castrez Plocen de Actu in Crd Plocen Fa Wa pridie Festi S. Mariae Magdalenae Anno pxime elapso inter Nles Annam Dziegielewska Rlctam ol Nlis Petri Uminski Viduam actricem ab una, et Adamum Lukowski Barbaram de Duplickie invicem Conges tum Valentinum et Mariannam de Dziegieleskie itidem Conges Lisowskie parte ab altera Citos protali, Quo Dto Condescensio Officij Sui Burgrabialis ac alterius unius absentia non obstante ad Fundum pez Bro Dziegielewo pro Executione Dtorum Condescensorialium pcipue ultimarij Fa Wa pr Dni Oculi Quadgleri anno pttto in ordine assignandae Dotis ac injungendae Solucionis, seu ex dividendae Sortis pportionatae, partiumq finali Decisione, cujus Decisioni Partes parere tenebunt sub Poena Banis in Trno pez Condescensionis etiam coram uno Gso Burgrabio publicanda est assignata, ex Requisitione Officiosa utriusq Partis ad Bona in Actu expssa Conde

scendit Jurisdictionem Suam voce Mtis fundavit,
post Partes ad sui Comparitionem pdicto Mtis
clamare injunxit Quae in Trno acclamatione
tibus. Et quidem Nobili Anna Dzięgielewska R
licta ol Nlis Petri Uminski Conte Vidua Actrice
plr. Citatis Nobilibus Adamo Lukowski et Ba
bara de Duplickie Conjugibus, et quidem Conte in assa
Mariti Sui plr, Nlibus Valentino Lisowski et Ma
rianna de Dzięgielewskie invicem Conjugibus, Citatis et qd Con
in assa Sui Mariti plr. Coram Officio Suo Conde
scriali Comparentibus et Secum controvertentibus
quibus Partium Controversijs, coram se Inductis ex
ditis, et quidem Nli Anna de Dzięgielewskie Rlta
ol Nlis Petri Uminski Conjuge Vidua olim Nli
Laurentij Dzięgielewski cum ol Nli Catharina
Trzcinska procreata Filia, Dotem de Bonis Pater
nis et maternis ipsam concernentem petenti
Nli vero Marianna de Dzięgielewskie olim Casi
ri Filia olim vero Nlis Laurentij Dzięgielewski N
ptissa ac sortis haeredissa, Nlis Valentini Lisowski
Conte, quantitatem Dotis Nlem Uminska amitti
Suam Spectantis ignorante, pmissis itaq Partium
illationibus Officium pdens Condescensoriale De
nit Quatenus Pars utraq Documenta omnia
Substantiam ol Nlis Laurentij Dzięgielewski
elucidantia Comportent idq in instanti. Et
quoniam Nlis Anna Uminska Rlta Vidua
Actrix non nisi Quietationem authcam Inc
plocens Fa 2da pt Fd S. Margarethae VM. in
anno 1720 p ol N. Valentinum Dzięgielewski Lau
rentij Filium in personam Nlis Andreae Turski
de Summa 120 Tyz polsk p ol N. Stanislaum
Trzcinski Nli Catharinae Trzcinska Actricis Mat
Serviente recognitam, Jam vero Nlis Adamus Luk
wski

uslii et Barbara de Duplitiis primi & Illis Casimiri
Dilgielewski adjudicatis Annis insequentibus, tum
Valentinus et Marianna de Lisowskie Dilgie
lewskie Conjges Lisowicj Inscriptionem in Cod.
Comitey Labb. pro Tribunali Castri S. Joannis Baptistæ
in anno 1677mo. p. R. Stanislaum Mrowski
in p.nas Illud Redigis Illis Jacobi Sulkowski et
Catharinæ R. Laurentij Dilgielewski Centum
Triginta sex Flor. polon. cum
cab.a p. 120. Flor. polon. in ejus Bonis vinas consue
nere recognitam, Retinique Inscriptionem obti
gatam in Cod. Pleb. T. 2da pro Tribunali
Piotrkowiensi 1732do Anno, sup agros certos p. Illm
Valentinum Dilgielewski Laurentij Filium inscr.
N. Lucæ Dilgielewski in Summa 120 Flor. invasi
atos recognitam, tum Decretum de actu in Cod.
Pleb. 2da in Cropa T. S. Margarethæ A.n. 1736to d.
inter Illos Kowalewskie ab una, et Valentinum Dil
gielewski ab altera parte injuncti de Solutionis
Summæ 250 Flor. ejusdem Inscriptionis authe cum pi
ctis retentis ac Lucta Pœna 3. Mm. polon. adjudicati
reinon Traditionem Bonorum primam Tribb. pro Tri
Visitationis 1.mo. 1739 anno. alteram 1745to Sub
Lucias ap. oblatæ 1746to T. 2da ejusdem die T. S. Petri in
Vinculis Intercalaris pomeridian. tum ejusdem Bo
rum manuale p. R. Joannem Kowalewski Illm
Ludovico Matuszewski sup Summa 124 Flor.
ex Summa 250 Flor. existente ergo R. Mathiæ Kowale
wski Filium ejus, pro Spreta Lenitate, dein Data Bona
primo Tribunali pro T. S. Martini Pontificis 1739no
altero T. 2. post D. Cuthi Quadrag.e 1739no anno sup
Summ 13 Fl. polon. cum p.enis Lucris adjudicatis Tertio
T. 3tia in Cropa T. S. Margarethæ A.n. 1739no d.
injuncto Solutionis Summæ Ducentor. 50 Flor. p.
R. Valentinum Dilgielewski omnium Summarum con
tractarum ac per ejus intuitu pinsertarum Non
marum p. Lustrum, ad extremum Inscriptionis pri

mam in Cod. Plog. F. 3tia p. Fr. Visitationis Q.V.M.
1748 anno p. N. Mariannam de Dziegielewskie Lis-
ewska in p.nam N. Mathei Kowalewski exonerando
Sorte et N. Valentini Dziegielewski Sup. Summa 1
Tyz recognitam, alteram F. 4ta ac Fr. S. Mariae
Magdalenae 1752do anno p. eundem N. Kowalewski
in rem N. Valentini Lisowski Mariti Sup. Pr.
Summa 125 Tyz factam, Tertiam Transfuso-
alem F. 3. p. F. Visitationis Q.V.M. 1748 anno
M. Ludovicum Machczynski in rem N. de Dziegie-
lewskie Lisowska Sup. Summa 216. Tyz grossorum
omnia Documenta in Cod. Plog. Subsecuta Comp-
tarunt, ad penultimum Compartarunt, et QQ. A-
mus Starzyppinski nne P. Mariannae de Dziegie-
lewskie Starzyppinska Rlitae Viduae Matris Scriptu-
manuale p. et N. Valentinum Dziegielewski
Lbro Joanni Terrifabro de Kotczyno Subdit.
Sup. Summa 100 Tyz in vim obligationis agri
certorum contractam de Data in Dziegielewo die 8va
Octobris 1735to anno datum. necnon Cristina
Dziegielewska Virgo Scriptum manuale die 1
Julij 1733tio anno in Dziegielewo p. et N. Valentinum
Dziegielewski in p.nam et N. Joannis Dziegielewski
Sup. quotam 15. Tyz Lextarium unum datum Comp-
tarunt, in qua Computatione Partes eingl. agentes p-
stunt Proinde Satisfecisse easdem Partes in pu-
cto Comportationis Documentorum adinvenit, et P-
tibus in Negotio experiri Mandat. In Experimento
licet quidem eadem Documenta de actu expressa rep-
fuerunt Tuniam quantitas pretij Substan-
Paternae minime elucidat. Proinde Officio pe-
ad Lustrationem Universalis Substantiae fat.
et N. Laurentij Dziegielewski ex cujus Dos Actricem
spectat officio pens unacum vicinis bene gnarios
Lex. contulit. Recipisitaque Campis areis et edifi-
cijs Massam Substantiae p. in pretio Ducorum

Mylillo

Millium Zyrphin Kolay constituit, ex quo constituto pretio, licet Ntem Annam de Riegie lenplie Adam & Ntis Petri Uminyki Conton Viduam, nonnullo Deo de Bonis Paternis et Maternis, vi Juris Naturæ emerere debuit verum et Legitimo pto & N. Valentinum Riegielenplii Fratrem ejus Steriditer vita functum spectare ejus Verum Juniam Ntem & Ntem Valentini Riegielenplii stante vita sua divisionem suam plurimis Summis a variis Creditoribz, videlicet primo a Ntis Luca Riegielenplii Summa Centum Viginti Zyrphin in vim obligationis certo agnorum contractæ Anno 1729 die 2da Mensis Martii Coram Ntis Castri Ploz Pa 2da pte Ntis Visitatoris Generalis Manie 179

pxa in anno 1738, altero Pa 2da pt Dni Oculi
Quadgleni 1739 anno una cum penis Lucitiae
agnitam percepisse
[illegible] pt Cunde vero M. Machczynski in re
et pnam Nlis Marianne de Dzieglewskie Li
sowska Inscriptione Offa in Cropsky Pa 3tia
pt Dni Visitationis JW Mariae in anno 1748 de
facta Diserente ac nunc judicialiter in
Dno presenti Eodem et M. Machczynski
pmissas Summas Recepisse agnoscente, ce
teraq alias Summas ad Scripta manualia
ut pote a L. Joanne Zenifabro de Kolczyno
Subdito die 8va Octobris 1735to anno Supra
gros obligatos percepisse, ipsaq Summis portiones
suam magnopere inonerasse, Proinde Offm
Pens Condescensionale attentis pmissis do
cumentis et oneribus, non nisi circa Jus Na
turae Bonorum Paternorum ac Reformationis
Maternae Nlem Annam Uminska Vidu
am conservandam declarat. jam vero Dic
torium Stolim N. Valentinum Dzieglewski
Sterilitter vita functum Spectans ad Nlem
Mariannam de Dzieglewskie Lisowska a
Casimiri Filiam Sortis in Dzieglewo haere
dispam ex nexu deportatorum ac deportandorum
onerum regulandum esse arbitratur. Ne
hilominus Offm Pens Condescensionale Dotem Ju
bili Annae de Dzieglewskie Uminska Viduae
in Summa Quingentorum Tynphorum polorum e
erigli Summa Duorum Millium Tynphorum
de Bonis Paternis et Maternis constituta
assignat, Inqua pmissa Summa Quingentorum
Tynphorum polorum Datali, licet Supra fata
Nlis Uminska ex divisionem Instantanea
am

am agrorum p Offm Pens pficiendam exposuit,
Verum Quoniam Nlis Marianna de Dzieg-
lewskie Lisowska ejusdem integrae Substantiae
haeredissa Solutionem Summae Dotalis Su-
praliquidatae et adinventae eidem Nli Uminska
Viduae Amittae Suae Judlr offert, Proinde
Offm Pens Studendo Justitiae ac Legi, ean-
demq Nlem Lisowska circa haereditatem
Pmissarum fortium conservando decernit
Quatenus Saepedicta Nlis Marianna
de Dzieglewskie Lisowska emundando
Suam haereditatem Nli Annae de Dzie-
glewskie Uminska Viduae Summam
Quingentorum Zynphuq polon citra provisio-
nes ob rationem continuae possessionis agro-
rum ac p NNles Lukowskie Conges ejus-
dem circa Se conservationis, et victuq Sup-
peditationis in et pro Vigilia Festi Nativi-
tatis S. Joannis Baptae ×anno Pnti Pro Vigilia Festi Nativi-
tatis S. Joannis Baptae ×cum Officio Ca-
strensi Plocen sine quibusvis Juris diffugijs
et protellationibus Solvat #idq Sub Poena
Banitionis in Casu Contraventionis Pti
Ibidem circa manifestationem facien-
dam publicanda. Luita per Citatam Par-
tem Poena Nrum MM Polon Parti circa Solu-
tionem Summae Subrigere Supraposito
Officio Suo Condescensoriali totidem in instan-
ti Solvenda. Quo demq attinet Insemi-
nationes p NNles Annam Matrem et An-
dream Filium Uminskie in nonnullis a-
gris ×illatas Offm Pens Condescensoriale liberam
collectionem earum Inseminationum
N. vero Uminska eandem Summam levet. et de
levata quietet Bonis Paternis ac maternis ab-
renuntiet.

Iisdem Nobilibus Uminskium assignat. Porro q
spectat exemptionem agrorum ab alijs Possessori
bus Officio in praesentem nunc non intrantibus
Officio praesens liberam actionem Recursiva
via Nobili Liscuskia haeredibus reservat. in
alijs praetensionibus uti illiquidis et irrealibus
perpetuum Partibus imponit Silentium
Dti praesentis vigore.

Adamus Mitodroski Burgrabius Cast
Plocensis mppria

Officium praesens Castrensis Capitis Plocensis ad Oblationem Nobilis
Andreae Uminski Decretum Condescensionale Infrascriptum
Regnis Inferius nominandae inter Partes introcontentae
Officiose per infraspecificatum E B Plocensis expeditum a
manu Ipsius propria subscriptum reproducens ac
Acticanae actibus praesentibus Ingrossandae Susceptum ma
nore Sequens (Inserat) originale Eiusdem Decre
circa Acta Relicta

In Castro Plocensi Feria Tertia post Festum
Sanctissimae et Individuae Trinitatis pro
ma Anno Domini 1756to

[illegible]
do Bro Dzięgielewo
imo NN. Uminska
et Liscuskie ac
alios platum.

1756to. ano.

P. 4ta pt Pascha.

Actum in Fundo Bonorum Białoskorij Sabbatho ipso die Festi S. Francisci Confessoris Anno Domini Millesimo Septingentesimo Quinquagesimo Quinto.

Coram Generoso Adamo Mikodroski Burgrabio Castrensi Plocensi in praesentia Generosorum Thomae Rycharski et Hiacinthi Gierzynski necnon Mtis Rni Gnlis Hanesti Gregorij Kolicki de Bronowo authi et Jurati Actum per acclamantis. Quiquidem Eius Burgrabius Castrensis Plocensis parendo muneri Officij Sui Burgratialis insistendoque Legibus Rnis, necnon Satis faciendo additioni Sui a Mfco Antonio in Zakrzewo, Zakrzewski Vexillifero Zawiercensi Judice et Vicecapitaneo Castrensi Pltus Plocensi per expressum habitae ex Requisitione Assa Mfcorum Stanislai et Catharinae de Białoskorskie Antis invicem Conjugum Humieckich Ensiferorum Rosarum actorum Partis jurevincentis ad Bona in Actu specificata cum suprascriptis Nobilibus condescendit Jurisdictionem Suam per custodita prius pace et Securitate publica actibus officiosis congrua fundavit ac post Partes ad Sui Comparitionem per dicto Mti acclamare injunxit, Quo in Trno acclamationis Partibus et quidem Mfcus Stanislaus

cum Mn. Ulmirska et Liszczyński ac alios Platum.

Humiedu Ensifer Rosaney actor suo et Mp
Catharinae de Białoskorskie Contis Sue
nne personaliter Comprs reproduxit
Condemnationem In Crd plocensi Fa
in vigilia Festi Kattis S. Joannis Bapta
anno praesenti circa Manifestationem
Decreti Condescensionalis in fundo praesenti
Bonorum Białoskorij plati ex Contraventio
ne in Causa ratione Summarum unius
Quinque Millium Quadraginta Novem
Tynphorum et Sextarij Unius in vim Dotis
Consortem respicientis, alterius Summae
Quatuor Millium Octingentorum Octuaginta
Unius Tynphorum polonicum Marcarum Centum
pro binis mulieribus adjudicatarum non Sol
tionis sup Emoso Jacobo Białoskorski Bonorum
Białoskorij Haerede obtentam et publicam
virtute cujus Condemnationis petijt Bo
processui obnoxia p Offm Burgrabiale
in possessionem tradi, cujus affectationi
nuendo Offm praesens uti in Re judicata ad Tradi
nem Bonorum condescendit, et ad Conscrip
nem Inventarij se Status Bonorum sese co
tulit; cujus Traditionis Tenor ejusmodi
Primo Podaie się w possessyą WW Humiedu
Dwor od wsch izbach wielkich w iedney Stoło
wey izbie, Stołowey piec w Zolte Kaffle stary zły pr
stawienia potrzebuie, Kumin lepiony, Sza
fa w kraty duże, do ktorey Stolec z drzwi
czkami dwoygi na zawiasach zelaznych
Skoblem, okien czterij pięć Kwaterow
w oło

w ołow a przy w drewno, iedenastu szyb bra
kuie, do tey izby ~~Alkierz~~ drzwi na zawiasach
z Zomkiem, haczykiem, z izby Alkierz do kto
rego drzwi na zawiasach u nich antaba w
Alkierzu okno iedno o dwoch kwaterach
szyb iedenastu brakuie, w ołow oprawne,
z alkierza komorka mała y na boku druga
drzwi na zawiasach dwoie, iedne z Zomkiem
w komorze szafeczka mała, druga szafa zła,
Item z tego Alkierza druga komora w niey
okna dwa bez szklanych okien okiennicami
zasłonione, w tey komorze spiżarnia y
skrzynia bez wiekow, stoł długi na sta
lugach prostych, z tey komory izbetka bez
pieca drzwi na zawiasach wszytkich
czworo, ze skoblami, w Alkierzu piec zły
kumin lepiony, w izbie ławy dwie, długie,
w drugiey izbie piec stary prosty kumin le
piony okna cztery we dwoch tylko po kwa
terze iedney drugi zalepione y deskami za
bite, szafa prosta, sien do ktorey drzwi na
zawiasach kuchnia w lepiankę, kumin le
piony dobry pod dworem cwele pogniły, wszy
tkie posowa z tarcic, dwor dobry w zamek budowa
ny dekowką pokryty, przed dworem z pod
worza wiendarz stary, w podworzu gorzalnia
w słupy o iednym przesle, o kierki dwie, zgni
ły kumin zły wszytek chlew przeseł przy
drzwi troie, tok ieden, szopa w przeseł trzy,

Stanisław ma Zonę, dzieci twoie, chłopca y
ki dwie, ma parę koni robi tyleż, mieszka
na Skibkowiznie. Łukasz ma Zonę dzieci
dwoie Corki, koni parę, robi tyle, swoich
ma krow dwie y wołow parę, mieszka na
Skibkowiznie, y ciż bez budynkow podaią się.
Kazmierz Łupicki bez Zony, ma koni parę
z matką y dwiema pracią gospodarstwo
trzyma, robi tyle iako drudzy, ma swoich
wołow parę, krowę iedną. Item Maciey
Gozdowion z matką y siostrami dwiema
ma załoznych koni parę, robi tyleż. Jało
wice ma dwie, Paweł Wasiak z Zoną ma
chłopca syna bez załogi, ma swoie krowę y ia
łowicę robi dni trzy sobą y kobieta dni cztery z
budynkami wydzielaią się. Jakub Slasa
z Zoną ma syna y Corkę na kopczyznie komo
rą mieszka, robi kobieta cztery, a chłop trzy
dni sobą. Jakubka woźna ma synow trzech
Corkę iedną. Komorą mieszka na kopczy
znie robi dni cztery, Item Michałka zodo
wa ma syna y Corkę, druga na wędrowce
robi dni cztery na kopczyznie, Komornica
Item chałupa na wsi w niey doroczny chłop
mieszka, druga chałupa stara w ktorey
kowal mieszka. Staniek pastorz stary,

Pole Ozimne pod Kurowo zasiane wszytkie
w ktorym zyta wyrachowało się Zagonow ot-
kow Tysiąc osmdziesiąt, Jarki Zagonow sto
trzydzieści cztery, Pole Jare pod Susk
Grochu Jarych Szesedziesiąt dwa, Jęczmie-
nia Zagonow ozimkow sto Szesedziesiąt, owsa
Jarych osmdziesiąt trzy, trzecie pole Ugo-
rowe pod Golesin y Białyszewo przez tradycyą
tudzież tąki wszytkie do tey części nale-
żące wydzielaią się w lasach wolny wrąb
alias totam et integras sortes in Bonis
Białoskory, Liscie et Kurowo Ecclesiastica
ac Wilkowo Gnosi Jacobi Białoskorski
hereditarias cum pratis in actualem
possessionem Mosciorum Stanislai et Catha-
rinae de Białoskorskie Coutis Congenitis
mieduch in Summa originali novem
Millium nongentorum triginta Tym-
phorum polon, tum Centum Marcis
Decreto Condescensoriali per officium
Castrense Plocense adjudicatis, denique
Processu perducto ad quotam triginta
quinque Tymphor et Lextorium unum
in Sublationem Condemnationis obten-
tae provenientem tradidit voce supra
in actu expressi Ministerialis Intromi-
sit in realiquoque possessione eodem Ma-

gnifico

Magnificos Humiecki Conjugos Ensiferos Rosanenses nemine impugnante officium praesens reliquit, pacificam possessionem usque ad exolutionem supra annotatarum Summarum praefixit, assignavit prout praefigit et assignat, actus sui Executorialis robore.

Adamus Miłodrowski Burgrabius Castrensis Plocensis mppria

Officium praesens Castrense Capitulo Plocense ad Oblationem M. Francisci Humiecki Ensiferi Rosanensis Traditionem infrascriptam in Bonis inferius nominandis Officiose per Gsum B. C. Plocense expeditam ac manu Ipsius propria subscriptam reproducens ad acticandum actisque praesens Ingrossandum suscepit in tenore sequens (inserat) originale ejusdem Traditionis circa acta Relictam

In Cro Plocensi Feria Secunda post Festum Sancti Francisci Confessoris proxima Anno Dni 1755to.

Wadiko Bis. Biało
skory pro Re MM.
Humieckich

1755to.

Anno.

101 Actum in Fundo Bonorum Borkowo Nobilium Sorteq. od. G. Stanislaj Zorawski hereditaria F. 2. in Crastino Festi Sanctorum Petri et Pauli Apostolorum Anno Dni 1755.

In praesentia MM. Gnosor. ac Mlium Alberti Ubysz Subjudicis Trnis Plocen. Simonis Zbonski Pincernae T. Dobrinen. ~~Mathae~~ Jacobi Kęsicki Plocen. Mathae Bagienski Zawskiey Camerariorum Terrestrium Alberti Szulinski Jacobi Wisniewski ac alior. plurimorum Mlium ad actum praesentem congregatorum necnon Mlis Rni Gnalis P. Valentini Piotrowski de Zgagowo authi et jurati ad acclamandum actum praesentem assumpti et eundem acclamantis

Officium Castren. Capitan. Plocen. Notariatus infrascriptum insistendo Decreto Officij sui F. 2. pt. D. Oculi proximo Anno praesentem inter GG. Joannem et Constantinum Zorawskie Actores ab una et G. Benedictum Kaminski Citatum et indicem Actorum Parentem tum GG. Victorinum et Catharinam Virginem Minorennes filium et filiam Kamienskie indicem Actorum parte ab altera lato quo mediante Condescensio Officij sui unique absentia non obstante ad fundum Bonor. Borkowo Mlium cum attinentijs pro die hodierna in actu contenta combinatis actoratibus et reatibus Partium pro comparationis munimentorum et documentorum quorumvis ad substantiam od. G. Stanislaj Zorawski Parentis Gnosor. Zorawskich pertinentium pro juramento Parti utriusque demandatione conundaque consideratione, calculi deproventibus a quo interest exceptione de desolatione aut reparatione auctis vel diminutis inseminationibus ac cunctis et universis mutuis praetensionibus fundi ex possessione emanantibus investigatione, Inquisitionis si opus fuerit expeditione actoratus utriusque Partis discussione et solutionis cui et a quo pro justo et aequo interest injunctione pro finaliq. nihil irresolutum relinquendo pro exigentia terminorum legis et justitiae in cunctis mutuis circumstantijs Partium resolutione et decisione est assignata, quibus Partibus

in eod. Termino Decisioni officij sui pareat
aegre esse injunctum est id q. sub Poena. Pris
in termino ut prote no devno sup Par.
contravenient publicanda. Decreto eod. Sa
ini. e. q. missa completente, exregesitione P
setato Stmus Actore pro die hodierna
actis contenta ad fundu d. comend. Bonor
desendet, ibiq. condescendens fundata
officiosa jurisdictione ac secundate publica
tebq. seriatibq. congrua p. Voc. Mis adsta
proclamata Partes ad comparend. suo
officio eor. Mis acclamare injuxta Lib
Partebq. et qa. Actorebq. Gnosis Joanne et
stantino Zoraw.ski p.tr. Gnosi Benedicto Ka
ski sitato et indicente Actore p.tr. Gnosis Victo
et Catharina Virgine meiorennibq. Kamien
ed. ob. S. Theresia Kunowska d. eod. Benedi
Kamienski procreatis filei et filia indicen et
nibq. q. eod. S. Benedicti Kamienski Parente
plurime pupillor. suor. p.tr. Judicien Gnosis
ne et Sempliciano Zoraw.ski p.tr. Collegio M
sionarior. Societ. Jesu ad aedes Sme Virginis
ne Judicium p. S. Jacobi Kesicki Comend. S. Ploce
comparentibq. et eor. judiciaiter controverten ybq. co
Actor. ipsis partib. examinatis officium Judicis postula
cepavium esse p. Partem Actoream comportandum
nerientor. fatis ob. S. Stanislai Zoraw.ski derelicto
et ad substantiam ejq. pertinentium sequest id
in instanti comparuit S. Benedictus Kamienski fi
ati Gnosi Sacerdotali in Josephka die 3. 8bris Anno 1724
ob. M. Helend de Lochowskie tertij voti M. Jacobi Lic
ski Vocillatoris Ploce conjuctem ab una et ob. S. Stanis
Zoraw.ski parte ab altera mi ordine Dispositor
ob. S. Theresia Kunowska primo ejq. ob. Zoraw
exposit voto secundo S. Kamienski contra constitutos
alia munimenta in pugnantes et falso fatis o
S. Stanislai Zoraw.ski una sua ob. Contra relict
Gnosi vero Zoraw.ski nulla munimenta pos
ta sui Parentes se habere inferunt et exhib
nulla una se habent ad juramentu sese tra
bant pride comprobent tam S. Kamienski in eo

rotha

rotham prout Monimenta fatis od S. Stanisl. Zora-
wski uxor od. Theresia Kurkowska primo ejq exposit
secundo voto Sudra Soltem relicta, et post mortem hu-
mebris sua ipsam proventa p extraditione Prosp
Zorawskiri realiter competant et nihil ex eis pe
tantu et injuria dictor Prosp Zorawskich de
se. edant, Prosp Zobadzey patres mea rotha
et nulla monimenta fatis od Cavaler Sui
dereicta Curia se habent, et idea ea competare
non valent idq in instanti et ad def. Mei od pro
nunciand eor. ad juramenta rothas pd
Stan. S. Kamienski rotha separata et monimenta eoq
compatata ejq Prosp Zorawskim extradid et a Prosp
veio ejd Zorawskie juramenta injuncta compo
bationes non urget proinde ab ulterior Comporta
tione ac quacunq ratione eoneq manimentor impe
titione libero Prosp Kamienski pronunciato ac Sa
tisfactione Decreto officij Sui in Grodnis p partes
ultarq oblata admissa officio Suo desponca
se ulterius casam ejd Plantelq prosequi injungit
in prosecutione Controversijs Partes inductis et exaudit
super quib Prosp Zorawscy Actores post fato od S. Stanisl
Zorawski Parentes Sui Bonor Borkowa Swiedzanowa
et Ludovica ad attinentijs Successores heredes nulli
ter Bona Borkowo et Swiedzanowo possidere Ekha
mitski side inferent quamobrem dimissionem co
mmuni Bonor praestandum de quo Cautelq precepti
Calculo ac bonis reddendum pretensionq Suis ex
posunt Verum quoniam Idem Prosp Benedictus
Kamienski in positis documentis aut pote Contracta
Nuptiali in Goluchka die 3. 8bris Anno 1724. inter od M.
Helena de Lochowskie tertij voti Magistri Lielinski Ro
cillatoris Plocens contem ab una et od S. Stanisl. una
Zorawski ipte ab altera initatur desponsationis mi
monium od S. Theresiae Kurkowska ejq S. Zorawski
post hac fatis ejq extinctis S. Kamienski contes consti
tuto, quo mediante Jd od S. Zorawski in recompensam
dimittendae Sortis m. B. Zielona et sic pigori Sibi tem
que expeditionis mulieb. subrogat se inscribere
ejd Olim Prosp Theresiae Kurkowska Summam in ex
Millionem Cynkg ac in Satisfactionem ejd Contractus
prescriptionem Sord Actor Plocens Ejusdem S. S. Hedvi
gis Vidue Electae Dei eoq anno Sequenti Januarij

ni omnibg Bonis habitis et habendis recogn
probandog possessione dimissar dictar Sortis Decret
ejg pretens F.a post F. Jmmaculata Conceptionis A. M
Anno 1724. inter D.M. Zielinska Coallatricem Rocz
una et pfatu D. Stanislaum Zoraw.ski parte ab alt
lato, quo mediante in vitute Contractg spon salitij
cendo inter Zielinska ad Solutionem Summe Zo
or Milliar Tymff. M. Nestorowska Castellane Sieprz
expossessione Bonor Zielona vulg dimissor
Zoraw.ski ad stuctg ejus ac Manutenta Coram Actis Plac
b. post F. S. Martini Pontificis Anno 1728 pfat
Zoraw.ski expossessione dict Bonor Zielo
facta recessit a possessione dict Bonor Zielo
probat. Recnon possessione Coram actis Castrj Cracov
post D. S. Bartholomej Apli Anno 1732. in pson
M. Pauli Bogdanski Subjudicis Trnis Rocz Cuj Summ
Nobem Millem Tymff. D. D. Stanislaum Zoraw.ski
te Plenipotentiar ac tute D.D. Catharine Anne et Lop
Kunowskich Virginu minuptar Tho Thereski
nowska ejg contra D. expsona sui facto
ne debitorea sup cand Summam Novem Mill
Tymff. ex Bonis Tegr Senatd in pson pfat D.D.
Sed Sed Coutis et Catharina Anne et Lopold
ginu minuptar Sororu nitute ger manar ka
ustich actis possessionis et ibid sup omnibg Bon
cognita pfat Edicta D. Stanislaui Zoraw.ski
cognita. tumq traditione pfat D.D. Cathar
pfat Andreæ Widerszyński confortem et Annæ Virgin
cui apud ejgd M. Widerszyński ac M. Ladomiæ Jastrzęb
Capitaneæ Stolicenæ Kunowskie sup Sum
mod Sex Millia Tymff ex Summa Superiora No
Millia Tymff ipsar ex Bonis D. Rafalska Zoraw
ejg Summa Obnoxij conuenientes Coram Actis
Castrj Calisiens D.a. cite F. S. Margarethæ V.
Anno 1746. in pson D. Thereski Kunowski
Secundi voti pfatæ D. Benedictæ Kamieńskiej con
tis facta Renūj insinuatione dotalitiæ in se
Edicta Cautem Suam Coram actis Terrestrij
Sieprz F.a post D. Eduardi pxa Anno 1745. sup Bo
omnibg ac Summis habitis et habendis mutu
Subsecuta circa possessionem Bonor Borkowa
Skiedzanowa se Settata Solutionemq Summ

ran

rum Suprascriptam Summam in unam iunctam
Quindecem Millium Typorum efficientem Sub jus advitalitium ex Bo-
nis Borkowo et Sniedzanowo fatis od. G. Stanislai
Zorawski in possessionem od. G. Theresiae Kunowska
ptunc ejus relictae viduae expost G. Kaminski contes
porrectis una cum prisionibus offerendo de proven-
tibus praestandae calculum exposcit dandamque rationem
desolationis aut reparationis ac quarumvis praetensio-
num p. G. G. Zorawskie usurpato declarat proinde offi-
cium Condescensoriale consideratis hisce repositis
documentis quod Summae supraposita Summam
Quindecem Millium Typorum efficientem in omnibus bonis
p. od. G. Zorawski assecuratae esse probant attentam Bono-
rum Borowa alienatione et Bonorum Lutocina cum
attinentiis pecunia od. G. Zorawski invadiatione Sum-
mam praefatam Quindecem Millium Typorum ex vi Juris
advitalitij in proventibus G. Kaminski spectantem
haereditati Bonorum Borkowa et Sniedzanowa
adinterim ad satisfactionem praestandam, inhaeren-
dam esse declarat, Suspensaque ejus Solutione
teneri Gnosum Benedictum Kaminski ad dandam
de proventibus ex ejus Bonis perceptis calculum tum
explicandam desolationis seu reparationis et qua-
rumvis Gnosorum Zorawskich praetensionum rationem
arbitrat idque in instanti tandem, ob defectum non remonstrati
regestri rerum mobilium fatis od. G. Stanislai Zorawski
derelictam p. od. G. Theresiam de Kunowskie ptunc ejus
relictam Contem viduam conscripti et comprobati
tumque circumscripti pro praesentanea confronta-
tione Status Bonorum Borkowa circa caeptam post
inita vota cum eadem od. G. Theresia Kunowska p. G. Ka-
minski eorundem possessionem conscribi debiti
officium Condescensoriale actum praeterea Condescen-
sionis ad Feriam quartam in crastino Festi SS. Li-
monis et Judae Aplorum Anno praeterea immediate cum
totali et integro Decreti officij sui virtute cujus
praesens nititur actus tenore et rigore limitan-
dum necessario esse duxit, prout quidem limi-
tat differt et prorogat Terminumque in ibidem Par-
tibus ejus sine ulla adductione comparendi
fatis od. G. Stanislai Zorawski extinctis Consorti ejus in
possessionem porrectorum

Jmo

conservant conservatq. pptorium p quo Termi-
no ex limitatione incidenti Gnosq. Kamien-
tam Jd. Regestrum derelictarum fatis od. G. Stanisl.
Zorawski rerum mobilium p ejus contd. in indu-
statu existey ad acta porrectum et Comphatum
quam Statum Bonor. Borkowa cum attinentijs cu-
cumscriptum prout se productum affert com-
portare idq. sub Succubitione hoc in puncto
in Causa tenebitur Decreti ptem. Vigore
In Termino itaq. hodierno ex preinserta limitatio-
ne in diem hodiernam incidente Videlicet Feria 4.
Crastino F. SS. Simonis et Judae Apostolor. Anno eo
1755 Officium hocce Notariatus Castren. Capitan.
Plocen. infrascriptum ad fundum praefatorum
Bonor. Borkowo Nlium condescendendo in pre-
sentia ~~Nlium~~ Gnosor. ac Nlium # Jacobi Kamien-
Josaphati Ostrowicki Joannis Zaleski ac alio-
rum plurimorum Nlium ad actum praesen-
tem congregator. necnon Mlis Rni Gnali
Providi Valentini Piotrowski de Zgagowo
authci et jurati ad acclamandum actum
praesen. assumpti et eunq. acclamantis re-
sumpta sua Judiciali jurisdictione pace
et Securitate publica actibus similibus congr.
p vocem Mlis ad stam proclamata Partes ad
Comparendum suo coram Officio ejdem M.
acclamare injunxit quibus partibus acclam.
et quae Actoribus Gnosis Joanne et Constantino Zorawski
exod. G. Theresia Kunowska in primo matrimonio
thoro procreatis filijs ptr. Gnoso Benedicto Kam-
ski Citato et indicente Actore ptr. Gnosis Victorino
et Catharina Virgine minorennibus Kamiensi
exod. G. Theresia Kunowska cum eodem G. Benedicto
mienski procreatis filio et filia indicen. acto-
bus p eunq. G. Benedictum Kamienski Parentem
nomine pupillor. suor. ptr. Indicentibus GG. Joanne
Jacobi Kęsicki Camerij T. Plocen.

et Constantin

et Constantino Zarnuskie pt. Comparend et cum judiciali
ter controversq; qrib⁹ Controversijs Partib⁹ inductis
exauditis officium Condescensionale Devenit quatenus
S. Kamienski Satisfaciat Decreto Officij sui Condescensio-
rialis injuncto ipsi Comportationis Regestri rerum
mobilium datis ad S. Stanislaj Zarnuskij relictarum per
ad S. Theresiæ Kunowskia primo Zarnuskia exposit.
secundo voto Kamienskia Statue vidualis Status post
fata primi mariti conscripte et comprobati tunque
Inventarij Statq Bonor Borkowa cum attinentijs
post inita vota ad eadem ad S. Theresiæ Kunowskia
vota circumscripte idq; in instanti Comportant
Regestrum mobilium et pecuniarum datis ad S. Stani-
slaj Zarnuski derelictarum per S. Theresiam Kunowskia
priores relictq; quas exposit S. Kamienski contem Sta-
te vidualis Status die 6. 8bris Anno 1749. conscri-
ptum et ad acta Cervestna Lanckorzen in Mława
F. 2. ante P. M. Simonis et Judæ Aplor eod anno
ingrossata ac Clerica ingrossatione nexu legis
comprobata seu potius Oblata eiusq; Regestrum
cum juramento jam autem quoniam circumscri-
ptum Statq Bonor Borkowa Inventarium non
comparant proinde satisfactione in premisso
comportationis Oblato regestro rerum mobilium
conprobato adnixenta officij Condescensionalis
in defectu comportationis Status Bonor circumscripti
ad rationem ejusdem Statq cum partibus sese con-
tulit qua revisionis edefinitiva expedita ac Contro-
versijs partium intuitu rerum mobilium et Inven-
tarium exauditis Necessarium esse pro investiga-
tione pretensionis partis utriusq; mutuæ inter
Subditorum Guerre Comparitionem censet Idq;
in instanti ex qbus comparentibus subditis expedi-
ta ad prosequtionem regestra precitata singula-
rum prospecinitarum respective Inventarijs fun-
mentis ac aliis pecuniarijs proventibus tunq;
expensis denegata S. Kamienskij ad standum de pre-
missis proventibus prospiciendum in valentiam
& Collegio Mansionarium Siepraen ad Edes Sti Mar-
tini Confessoris Sedis Apostolicæ Pilichowskie ejusq; Collegij
Mansionarium et Procuratorem pro

Jmt

producere Mandat In qua productione tam pro
rum proventuum qm erogatae expensae regestrorum Con
versijs partium Utrarumq pro et contra induc
et exauditis Officium Condescensoriale Quando
eaeq Partes post expeditam Investigationem et
gestrorum remonstrationem inter se subtractu
Condescensionis intercedente amicorum mediat
ne complanarunt et Complanationem inte
se conscripserunt eandemq die 29 8bris ad
praesens conscriptam Vadio Quindecem Milli
Tymp. vallatam et manibus earumq Partium ad
tionem ptune ptem subscriptam ad approbandum
Officio Condescensoriali porrexerunt prout
standum ejus Complanationi inter hasce partes
Constitutae ~~constitutae~~ admovent Decernendo
quatenus eaeq Partes constitutae ejusq inter
se Complanationi tam in toto quam in q
vis minima Parte satisfaciant idq sub
na Bnis quae Decernit et Terminus Publi
candae post quamvis contraventionem in pri
mis Officij sui Terminis conservat ppt
Nihilominus Officium Condescensoriale # in
tendoq Inscriptionibus binis primae quae Coram
actis Castrensibus Plocen. F. 4. ante F. S. Hedvigis Vir
Electae Dei Anno 1724. sup Summam sex Mil
lium Tymp. in personam ad G. Theresiae Kunowski
ptune G. Stanislai Zorawski Comitis alterius Con
actis Castrensibus Ciechan. F. 4. post F. S. Bartholo
mae Apli Anno 1732. sup Summam Novem
Millium Tymp. in personas GG. ad Theresiae
Consortis Catharinae Annae et Zophiae Virgin
ptune innuptarum Kunowskich p ad G. Stanis
lai Zorawski recognitis tumq Transfusionis
ram actis Castrensibus Calisien. F. 2. ante F. S. Mar
gavethae V. et M. Anno 1746. p GG. Catharinam G.
resolvendo anteacti Officij sui Decreti Suspensio
dreae

Andreæ Wilczynski Consortem et Annam ptunc Ur-
ginem innuptam expost primi ad G. Mierzewski
ad ptens Secundi Voti M. Brodzicki Castellanicæ
Camenecensis Consorte cum ipsa G. Wilczynski ac M. Lu-
dovici Jaskolski Capitaneicæ Stulinensis Kunowskie
sorores inter se germanas sup portiones quas-
libet earum p Tria Millia Tynpl ex summa sui
præscripta Novem Millium Tynpl in substan-
tia ad G. Stanislai Zorawski assecurata ~~ipsas~~
spectantes in psonam ad G. Theresiæ Kunowska
secundo voto G. Benedicti Kamienski Consor-
tis factæ necnon Inscriptioni advitalitiali Co-
ram actis Terrestribus Plocensibus in Sepre F. 3. post Do-
minicam Exaudi Anno 1745to. inr G. Benedictum
Kamienski ab una et ad G. Theresiam Kunowska
primi voti ad G. Stanislai Zorawski Contem pte ab alte-
ra, alias ptunc invicem Conjuges sup omnibus bonis ac
Summis habitis et habendis Subsecutæ ac de-
nique Complanationi inter Partes die hodier-
na constitutæ Decernit Quatenus ijs Gnosi Zo-
rawscy Summas ~~præfatas~~ hasce extransactionibus
præfatis apparentes ad G. Theresiæ Kunowska
matri eorum servicum p ad G. Stanislaum Zorawski
primævum ejus maritum in omnibus Bonis suis
ad solvendum assecuratæ Juri advitalitio G. Bene-
dicti Kamienski ~~ex~~ Secundarij ejus mariti ex
mutua inscriptione subjectas et Complana-
tione die hodierna constituta ~~et~~ Decreto offi-
cij sui approbata ad solvendum assecuratam
efficiem Summam Quindecim Millium Tynpl
in et pro Vigilia F. Nativitatis S. Joannis Bapti-
stæ Anno imminenti 1756. ventura Coram offi-
cio et actis Castrensibus Capitaneis Plocensibus prævia in
Bonis mundis et liberis locatione ad usum
Sub Jus advitalitium Gnoso Benedicto Kamien-
ski mediante recognoscenda de ppsoluta eod

Jmes

eadem Summa quietatione remandando possessionem B. Borkowa Solvant et realiter sine quibusvis Juris diffugijs ac protestationibus enumerent idque Sub Pœna Banitionis quæ Decernitur et Terminus publicandi in Casu Contraventionis in ibidem Circa Manifestationem faciendam præfigitur perempitorius. Tuta per eosdem Gnosos Zorawski Citatio Pœna 14. Marcarum Polonicarum Parti et Officio Condescensoriali per Medium Partium Termino et Sub rigore suprascripto Officio vero suo in instanti Sub pœna Banitionis exnunc publicanda Solvenda Collegium Mansionariorum Sieprucensium Judicem Actione Census prætensi agant ordinaria Juris ibi ubi de Jure venerit et cum quo compecerit Decreti præsentis Vigore

Antonius Bagieński Nnius Castrensis Plitus Plocensis mpdo

Officium præsens Castrensis Capitis Plocensis ad Oblationem Gnosi Joannis Zielinski, Decretum infrascriptum Condescensoriale in fundo Bonorum Borkowo Nobilium inter Partes introcontentas per Officium Castrensis Plocensis Notariatus elapso 1755 prolatum, manu Eiusdem Subscriptum, reproducentis ad acticandum actisque præsentibus ingrossandum suscepit in Tenore Sequenti (: inseratis :) Originale Eiusdem Decreti circa Acta relictum est.

In Castro Plocensi Feria Quarta post Dominicam Septuagesimæ proxima Anno Domini 1756

Decretum Condescen
sionale in Fundo Bo
norum Borkowo
Nobilium prolatum.
1755ᵗᵉ

102 Actum in fundo Bonorum Podkrojewo Ecclesiastica.
Seu Woynówka, desertorum Feria Sexta post Dominicam
Misericordiae proxima Anno Domini 1755to
In Praesentia MM. EE. et NN. Stanislai Came
rary Graniciali Terrae Wissogrodiensis Pauli et
Francisci Ensiferiae Zawiszensis Zorawskich
Adalberti Czarnecki Regentis Castrensis Valeriani
Floriani Małowieski Vicepalatinis Wissogrodi
ensis Stephani Parentis et Francisci Filii Ko
sinskich Josephi Grabia Burgrabii Castrensis Plocensis
Andreae Grzybowski Andreae Wysowski Bartho
lomaei Humiecki Matthiae Carnowski Stanislai
Manowski Francisci Trawinski Casimiri Koscimien
ski ac aliorum plurimorum plurium ad actum praesens
Congregatorum nec non solis Rmi E. Providi Lucae
Głowarniak. de Podkrojewo magna authi et Ju
rati eunae acclamantis

Judicium Terrestre Zawiszensis Infrascriptum
in Virtute Decreti Judicii Tribunalitii Rmi de
actu equi Petricoviae Feria Tertia ipso Die Festi
Sanctae Hedvigis Viduae Electae in anno proxi
me elapso 1754to originaliter inter Admodum Re
verendum Matthiam et Generosum Stephanum Ko
sinskie ab una. et EE. Joannem Parentem Igna
tium Paulum Josephum Franciscum Florianum
Matthiam Annam Generosi Gołaszewski Camerarii
Rmi Zambrowiensis Consortem Bogumilam et Eleo
noram Virgines Innuptas Filios et Filias An
tonowicze. quo ad Bona Kosiny Kapliczne et Lienice
ab altera. ac M. Albertum Zorawski Ensiferum Leopo
liensis ex Collateralitate Bonorum Podkrojewo Magna. Haere
dem Bonis Quisniewo Generosorum Antonowiczow similiter
haereditariorum Contiguorum a Tertia Partibus Lati

quo mediante sententiatum est. Quo spectat praetensam
Ennosos Antonowicze haereditatem Bonorum Podkrojewa
Woynowe o Woynowka quoniam ex repositis documen
nempe resignatione totius villae Podkrojewo magna
in Mława Feria Secunda post Dominicam Reminiscen
Quadragesimalem anno Domini Millesimo sexcentesimo nonag
mo ad acta Terna per oblatam perrecta et Coram
Terribus in Szrensko Feria Secunda post Dominicam Rog
tionum anno 1652to per M. Joannem Zakrzi
Castellanum Visnen in rem D. Joannis Zorawski
in utraq Podkrojewo Haeredis recognita, tum Qu
tione de Summa Quinq Millium Florenorum Polon
in Bonis Woynowka Inscripta per Ennosam Cather
Zelicha in rem ejusq M. Joannis Zorawski Bo
Podkrojewa et Woynowki Haeredis anno 165
Feria Secunda post F. Nativitatis Sancti Joan
Baptistae subsecuta alisq authenticis transactio
in Judicio reproductis Bona eaq Podkrojewo Wo
nowe seu Woynowka ab antiquo nuncupata a
tricta esse Juriq haereditario Sufici Zorawski
cta ad Bona Podkrojewo magna itiq ejus haere
taria spectasse eorundemq Bonorum Podkrojewo Wo
nowe seu Woynowka modernum Citatum Mag
ficum Zorawski cum suis successoribus a to
saeculis Indubitatum haeredem extitisse et Pos
oni Continuo institisse, Judeo Judicium atti
Praemissis documentis et deductionibus haereditat
Bonorum eorunq Sufici Zorawski demonstrantibus,
Sufficum Zorawski Ensiferum Leopolien pro Ju
bitato Bonorum Podkrojewo Woynowe seu Woynowk
haerede agnoscit et Constituit quo vero atti

districta Bona Podkrojewo Ecclesiastica sive Woynowka
alias fundos ad Bona Wisniewo pertinens Judicium
attento Decreto Judicij sui anteacti Feria Quinta post Cine
res anno 1713tio inter E. Andream Podoski et Gnosos
Zorawskie prolato eosq fundos Podkroiewo Ecclesia
stica seu Woynowka dictos desertos Haeredibus Bo
nor Podkroiewo Ecclesiastica seu Woynowka uti
Juramento evictos et per Gnosos Antonowicze modo
obligatorio Officio Zorawski dimissos Judicium adju
dicat et in ordine recuperationis eorunq fundorum
Cathegoriam hanc pro Termino Suprascriptae Conde
scensionis remittit. Illudq Judicium sive offici
um Condescensurum pro Termino Suprascriptae Con
descensionis a quacunq Parte conducendum de adem
ptione eorunq fundor Podkroiewo Ecclesiastica seu
Woynowka virtute Decreti anni 1713 ~~ag~~ obsigna
torum ipsaq obsignatione ac in Cuiusnam Posses
sione ad Gens extant, Inquiret et Investigabit
deoccupationem eorunq pro re Haeredum Bonor Podkro
iewo Ecclesiastica seu Woynowka mediante resti
tutione Summar obligatoriar injunget. damna si
quae ex re eorunq fundor Causata patuerint eisq
Haeredibus Compensanda declarabit, Cathegoriamq
hanc pro Justo et aequo, manifestationibus et Ter
minis Contumaciaq nonullor non obstante. decidet
Partes vero decisioni hac in Cathegoria Judicij Con
descensuri sub rigore pro Termino Condescensionis
Suprascriptae nunc inter EE Kosinskie et Antonowi
cze Jam decisae nempe rigore ~~rigore~~ Poenae Bani
tionis super Parte Contraveniente apposito ad extre
mum Cathegoriam eorunq Gnosor Antonowiczow

Cene

Inst.

Cons. Inficum Zorawski respectu violentiarum introi-
ctam, discutiendo Liquia eadem violentiae inter
Partes Complanatione hic Petricoviae die 19 octob.
anno 1745to Confecta acquietatae et mortificatae
esse deducunt, idcirco Judicium aprobata eaq. Com-
planatione ac alijs actibus eo nomine rite et legi-
me inter Partes Subsecutis in Competentiq. hoc
in Passu Generosorum Antonowiczow actione adinven-
ta respectu indebite vexae ac evocationis Pa-
Punibiles esse Censet, et licet majores promeru-
erint Poenas ex clementia Sui ad mitiores
descendendo Decernit Quatenus Liq. Generosi Anto-
nowiczowie Vadium Capitaneale Duplex Pa-
in Termino Suprascriptae Condescensionis
rigore ibiq. annexo Judicio Simplex ~~in~~ In-
stanti Sub rigore Solito ex regestro Poenalium
irrogando Solvant et enumerent In virtute
Cujus itaq. Decreti ~~ad mentem~~ post expeditam pri-
mevam ex mente ejus inter Generosos Rosinskie et
eosq. Generosos Antonowicze in Causa Graniciali
Generosum Sigismundum Grabowski Camerarium Gran-
alem Ciechanoviensem una cum Suo Judicio Infrascripta
Condescensionem factamq. ex Loco Campestri Bona
Sienice ad Bona eaq. in actu Contenta Jurisdi-
ctionis Suae reclamationem ex requisitione Sup-
scripti Inficii Zorawski Ensiferi Leopoliensis Con-
scendendo et Jurisdictionem Suam officiosam cum
omni Securitate actibus talibus Competenti per
vocem adstantis Sibi provisa fundando Parti
ad Inscribendas Comparitiones acclamare fecit
quo Termino Partibus et quia Generosus Floria-
Antonowicz pro interesse Sui tantum nomine
re et Citato pter, Inficio Alberto Zorawski
Ensifero Leopol.

Inst.

Bonorum Podkroiewo woynowe seu woynowka Bonis
Podkroiewo Koscielne seu woynowka Contiguorum
atque Bonorum Podkroiewo magna haerede et Citato et
Actore praeter Comparentibus et secum Judicialiter Con
trovertentibus quibus Controversys Partium Coram
se Inductis exaudetis et quia Ennosus Antonowicz
Remissionem Causae Praesentis ad Judicia Tribunalitia
Rm Petricoviensis in fundamento manifestationis
ex personali Comparitione Ennosi Pauli Antonowicz
Suo et Suprascriptorum Parentis Fratrum et Sororum Suorum
Germanorum Contra Ennosos Kosinskie et Suficum Zo
rawski ratione Suprascripti Decreti Tribunalitij
ex quo praetensa nititur Condescensioni actus ac Si
rim Legis praeseferentis Cum eisque Ennosis Antono
wicze exportationis in Castro Plocensi ~~Tena~~. Sab
batho post Festa Solennia Paschae proxime praete
rita anno praesentifacta atque Termini Editae Citationis
pro eisque Judicijs Tribunalitijs Rm Petricoviensis Servien
inhaerendo eisque manifestationi per Subcentum Rm Inalem
Matthiam Wiszczek de villa Wisniewo authenticum et
Juratum Coram eisque actis Castrensis actu et anno quo
Supra manifestatio interposita in Judicio Suo reposi
torum exposcente. Suficovero Zorawski Ensifero Leo
poliensi ad executionem Contentorum in regula Cathe
goriae Suae per hocce Decretum Tribunalitium
Judicio Suo decidi Comissa accedere urgente &
Judicium praemissis Motionibus Consideratis Decretoque
Tribunalitio hoc in puncto observato quod Cau
sae praesentis Suo Judicio non obstantibus quibus
vis manifestationibus et terminis ac Contuma
cia Partis plenarie Judicio Suo Condescensoriali
Causa haec etiam antehac aliquoties Judicata est
Comissa est Ideo amputata per P. Antono
wicz ad Tribunal Rm remissione affectata Par
tibus experiri mandat an experimento quoni
am Ennosus Antonowicz ab Inscripta Compa
ritione
potestas decidere & Decretaque anteriora pro
cessum Summarium hac in Causa Subsecuta reponente.

recedit et de Condemnatione permittit pronunciari Judicium super eo recedente quam super absentia Comparentibus Condemnationem obtinere permittit et causa decernit tam ratione Contumacie quam non parendi Decreto Infamiae tactu quam non obtemperandi Edicto Magistratus vadij Capitaneatus Sobetionis Daphnis vadij Capitaneatus Sobetionis pro termino plene Condescensionis Capitaneatus Sobetionis Ernestus Leopoldus Sobeti Infamati de Capitaneatus Sobetionis ad publicandum Banitionis Decretum Contra eos ad publicandum Banitionis Decretum Contra eos ad diem Jovis apparitorum addictum et non Comparentibus Judicium ad Mandatum deputarunt Judicium a Judicium ad Mandatum deputatos Dnos Antonium Schmidt deputatus Dnus Deputatus Dnus Antonius Schmidt Decretum Contra eos Banitionis Decretum Contra eos Communium Contrarios in Loco fori dati Jurisdictionis Communium Contrarios in Loco fori dati Jurisdictionis Quantitatis plurimis variis Conductionis minis Quantitatis plurimis variis Conductionis minis Liminibus voce derogata et Decreta publicari publicari post quam publicatam modo Impetrato Banitionis Decreto quam Impetrato Banitionis Decreto Comparentibus et non Comparentibus obtento pro Juris da Justa Descripta Legis de Bonis Actorum executione Causam Decreti ad Mandatum executione Causam Decreti ad Mandatum Loci Vocatorum Curiae Actorum Loci Vocatorum Curiae Actorum ejusdem remittitur. Decreti sui rigore ejusdem remittitur. Decreti sui rigore

Josephus Bruszewsky Notarius Publicus Laudensis

Publicus Notarius mpp

Officium Judicis Castrensis Capitaneatus Sobetionis ad obtinendum Decretum Infamiae Contra Bonis mobilibus Comparentibus Condemnationem Impetrandis Immobilibus et sorte mobilibus Contra Comparentibus Condemnationem Impetrandis Immobilibus et sorte mobilibus Contra Comparentibus Judicium Super Bonis, Jurisdictionis et Mandatum Dni Comparentibus Judicium Super Bonis, Jurisdictionis et Mandatum Dni Capitanei Sobetionis Ernestus Leopoldus Sobeti Infamati Capitanei Sobetionis Ernestus Leopoldus Sobeti Infamati de Nobilitate Dni

1755

Actum in Bonis Kotarczyno Sorteq Nobilium Kotarskich ~~Kotarskich~~ hereditate Feria Sexta post Dominicam Exaudi proxima Anno Dni 1756to.

Coram Gnoso Josepho Kozłowski Camerario Ptrni Płocen. in Praesentia Gnosorum ac Nobilium Michaelis Wolinski, Valentini Kowalewski Antonij Rybicki ac aliorum Nobilium ad actum praesens Congregatorum nec non Mtis Rni Gnalis Providi Josephi Płocienniczak de Villa Kruszczewo aut Ti et Jurati actui praeadstans et Eunc acclamans. In Trno Itaq hodierno per Decretum Judicij Trni Płocen. in Sepre Ota 3tia pt Ptm S. Martini Pontificis in a 1755to Inter Nobiles Georgium Kotarski actorem ac alios ~~ac~~ abuna et Consortes Nobilium Czachowski et Komorowski viduam ac alios Pte ab altera Sal ~~per Partes~~ captato tempore Partibus concesso. Eodemq Dero ex Comportatis Documentis, constituta Massa Substantiae ad N. Alberti Kotarski Dotis competentis de Bonis Paternis et Maternis Sororibus assignatio, Eiusq cum praefingendo rigore Solutionis injunctio Latius eorq Dero edisserente sententiatum est, ad Sortem praenominatae Bonorum condescendit ibidemq Jurisdictionem suam affirmam fondavit, et Partes ad Comparendum Eiusq Mti acclamare injunxit quo in Trno Partibus ipsis et quae Actorea per Gnosum Georgium Kotarski Maritum suo et Contis suae nne pltr, Citata simul et actu pro Interesse ad S. Sophiae de Kotarskie ad S. Francisci Lisowski Relicta Contis Viduae per se pltr, pro Interesse N. Catharinae de Kotarskie primi ad S. Daebogij Przyborowski Wi nuptus ad N. Michaelis Komorowski Relicta Contis viduae per S. Hyacinthum Przyborowski Filium, pro Interesse Nobilium Mathiae Kozierowski et Felicianae Sielinska primi ad N. Adami Kotarski Wi ad praesens Voti Judicem Congum ~~Mtis~~ Victrici et Matri tum Nicolai Kotarski in primo Matrimonij Bho ro pgeniti Filij per N. Felicianam Kozierowska Matrem in assistentia

Thomae Unierzyski B.C.P.

Inf

N. Valentini Kowalewski suo et Ejusd. Mariti ac Filij nre p
pro Interesse N. Magdalenae de Kotarskie N. Andreae Kras
Contis per N. Hyacinthum Przyboiewski, pro Interesse Nobelis
Francisci Czachowski et Mariannae Lisowska Conjugum per E
Maritum suo et Contis suae nre p. Pro Interesse N. B.
cisci Kotarski Nlis Joannis Burski Contis per assistentia N. Fr
cisci Czachowski p. comparere et secum judi contr
tene quibus Partium Controversijs Exauditis Teneri an
omnia comportare Documenta Fortunam ob Nlis A
ti Kotarski eiusdem per utrasq Partes Judicium ce
et quoniam Nlis Georgius Kotarski Documenta antiqua
Resignationem super Sortes Bonorum Zakrzewko et Kotar
no coram Actis Cren Plocen Sabbatho ante Fm S. Marc
Magdalenae in Anno 1754to per Admore Rdum Cap
rum Kotarski Praepositum in Robicie in rem Sui
gnitis Satisfaciendo Sententiae Judicij sui comportavit,
autem comparere nulla Documenta penes se ad Pater
eandem Substantiam praeter in Rno Condescensionis
Bonis Kolczyno Zakrzewko comportata habere infe
et hoc in Passu Conscientiam offerunt Proinde indulg
tibus sibi Juramentum Partibus Satisfactione in p
missis adinventa ab onere ulterioris comportationis
Partes Easdem liberas facit et pronuntiat, et ad Lec
nem eorundem accessit, Cum tamen in praemissis in Jud
repositis Documentis Resignationibus authentici
tam antiquioribus quam recentioribus ab Admore Rdo Praeposito
Lecinensi quaesito nullum Pretium specificatum exprimitur, Sc
ma tantummodo Centum Nymphorum per Nlis Paulum Lisowski
Helenam de Zoltowskie invicem Conjuges in Personam Nobilium
thej Kłobukowski et Elisabethis Kraniyska Conjugum super agn
certis in Bonis Kotarczyno modo obligatorio recognita, ac Eac
per Eosdem Supraseros Nlis Kłobukowskie in rem ob Nlis A
ti Kotarski Contractu Certo in anno 1736to unius Extractus
prout

Jus

Nlium Lisowskich cum Nlibus Kłobukowskie transfusa, tum
Summa Centum Decem florenorum Pol. per ob mentionatum
Nlem Albertum Kotarski Parentem et Nli Joanni Kempski
in obligationem agrorum certorum in Bonis Dobrzenice prout
eam Partes judicialiter agnoscunt exposita et per Nlem Geor-
gium Kotarski à Nli Laurentio Sniechowski Equiq. et Nlis
Kempski Successore levata in officiose probatur, Judicio
Judicium pens Condescensoriale Controversijs hoc in Passu
Partium denuo exauditis et quia Nobili Georgio Kotarski Hae-
redem sicet Summam Centum Decem florenorum Pol. levasse agnoscente, enim
vero alteram Summam Centum Tymphorum majorem per ob nominatum
Albertum Kotarski Parentem Nobilibus Kłobukowskim non
suam propriam imo à Nli Magdalena de Kotarskie Nlis
Andreae Krasinski Comite Filia sua in obligationem agrorum accomodatam, dedisse,
quam Summam per se Eiusq. Nli Krasinska ab aliquot annis
deportasse inferente, Parte vero altera nempe Sororibus Eiusq.
illationi inficiante Propriorem Nlem Georgium Kotarski
prout non majorem Summam quam Centum decem florenorum Pol.
a Nli Sniechowski levavit, et prout Summa Centum Tymphorum
non Parentis quam exolvit, sed Nlis Magdalenae Krasinskae
propria ob Nlibus Kłobukowskim data ad Juramentum
adinvenit et addit Eiusq. Nlis ad pronuntiandum Juramentum
thadidq. in instanti, et quoniam hoc Juramentum per Partes Indu-
tum Ideo Summas supraseras et quia Centum Tymphorum pro
Onere ~~[illegible]~~ iam vero Centum decem florenorum Pol. pro Substan-
tia Paternis Judicium agnoscit et bonificando praemissum
onus levata Suma nonnisi quota Sexdecem Florenorum Pol.
grossorum viginti Oneris in Fortuna eaq. invenire Judicium liquidat,
postq. peracta Judicium deficientibus Documentorum Probatio-
nibus ad revisionem Status Equiq. Sortis Lustrationem
Camporum Latifondiorum in Ordine Constituendae Massae For-
tunae Equiq. se se contulit. reversi itaq. Iisq. Sequiq. solum
modo in omnibus Campis Sulci Hyemales in Studendo
aestivales, et magoreos Trecenti et unus uno Stadio computato, nume-
rando reperti sunt, Densitas Fortunae exinde esse apparet, Con-
sideratoq.

Actum in fundo Bonorum Młynskie Sorteq olim Gnosi Adami Młynski hereditaria Feria Quinta post Dominicam Exaudi proxima Anno Domini Millesimo Septingentesimo Quinquagesimo Quinto In presentia Gnosor ac Nobilium Pauli Zembrzuski Camerarij Tris Ciechanoviens Joannis Krajewski Hilarij Lepłowski Victorini Kownacki, nec non Ministerialis Regni Generalis Providi Gregorij Karbowski de Villa Janowiec authentici et iurati ad Actum presentem acclamandum assumpti et eundem acclamans.

Infrascriptum officium Camerariale Terrestre Zawskie vigore Decreti Judicij Tris Zawskrzens in Mława feria Secunda post Festum Sanctor Simonis et Judae Apostolorum in Anno 1753 inter Nobiles Bukowskie Conjuges Actores ab una, et Nobiles Młynskie et alios Cittos parte ab altera prolati Quo mediante Condescensio Gnosor Camerarior et Vicenotarij Trium Zawskrzens unius aut duorum absentia non obstante ad fundum horumce Bonorum et alior eo pertinens Captato tempore Ante tamen Celebrationem Judicior suorum post Festum Sancti Casimiri in Anno 1755 incidentium sumptu Partis Cittae Quia Avisatione Septimanam integram ante adventum sui praecedenda conducendor seu conducendi ut Comportationem Documentor fortunam olim Nobilis Adami Młynski elucidantium praevio Juramento adjungeret, onera fortunam Inscribentis afficientia liquidaret, quae si Paterna patuerint proportionaliter Sororibus Cittor applicaret, massam ejusdem Sortis constituere ex constituta non obstantibus Inscriptionibus tam

per olim Nobilem Adamum Młynski quam modernum
Actorem in recompensam subsecutis assignaretur, Inscri-
ones easdem Cognoscerent, seu cognosceret, Indictiones
resolverent, si vero proportionate per Parentem Ae-
ris Consorti assignata Dos probabitur Contraventione
Decreto cum Solutione Summae sententiarent
Suspensionem Judicij sui resolverent, ac Causam
pro Justo et aequo nihil intactum relinquendo fi-
liter deciderent vel decideret, et disjudicaret, quo-
vel cujus decisioni Partes parere et acquiescere sub
poena banitionis super Parte contraveniens publicam
adstrictae sunt, pro quo Condescensionis Termino
eadem Pars Citata Creditores omnes Parentis su-
adatare, adcitati vero comparere sub rigore pa-
banitionis in eodem Termino Condescensionis ex-
dendo tenebuntur. Ita vi praeinserti Decreti ex requi-
sitione Partis Citatae Avisata tempestive Parte Ae-
rea ad fundum praesens Bonorum seu potius Sortis
olim Gnosi Adami Młynski Partium litigantium
Parentis haereditate condescendit, Jurisdictionem Ofi-
ciosam actibus Judicis congruam voce Minis-
rialis in Actu specificati promulgata fundavit,
Partes ad Inscribendam Comparitionem acclama-
mandavit, quibus acclamatis Partibus Nobilibus
Casimiro Bukowski et Constantia de Młynski
Conjugibus et quidem Conte in assistentia Mariti
Actoribus pter, Nobilibus Simone et Stanislao
Młynskie Fratribus inter se germanis Citatis et Ju-
dicentibus pter, Nobili Victorino Kownacki Ad-
tato personaliter, Nobili Marianna Młynska No-
bilis Adami Pewartowski Consorte in Assistentia
ejusdem sui Mariti inducente pter, comparentibus
et secum Controvertentibus quibus Controversijs

Parte

Partium inductis auditis Officium Condescensoriale teneri ante omnia Partem Citatam satisfacere Decreto ex quo presens initiat Actus Condescensionis in puncto adcitationis Creditorum ad Substantiam olim Nobilis Adami Młynski ejusdem Partis Citatae Parentis aliquomodo sese interessantium idq ininstanti Adinvenit, et quoniam Copiam Citationis literalis (ut Pactus nostri moris est) per Mlem Rni Gnalem Providum Gregorium Karbowski de Janowiec authenticum contra Nobilem Victorinum Kownacki ex Parte Nobilium Simonis et Stanislai Młynskich exportatae suo Coram Officio Condescensoriali producunt, Nobilis autem Victorinus Kownacki se in comparitionem inscripsit, proinde satisfecisse eandem Partem Citatam hoc in puncto arbitrat Partibusq in negotio Principali experiri mandat, ~~[illegible]~~ Tandem in experimento ad affectationem Partium utrarumq Camsam presentem cum toto Decreti superius de Actu exarati rigore et Contentis ejus ad feriam Sextam post Festum Sanctorum Simonis et Judae Apostolorum proxime in Anno presenti venturam limitavit, prorogavit, et distulit, prout limitat prorogat, et differt, Conservando Terminum Partibus omnibus talem qualem ad presens habere voluerunt in presentibus Bonis sine ulla adcitatione coram suo Officio seu alijs in Decreto eodem Tri Zawiszczensi specificatis comparendi peremptorium presenti vigore.

Matthias Bagienski Camerarius Tris Zawiszczensis mpria

Tandem feria Sexta in Vigilia Festi Sanctorum Omnium Anno Domini Millesimo Septingentesimo Quinquagesimo Quinto. Scilicet in Termino ex Limitatione incidenti hocce Officium Condescensoriale Camerariale Terrestre Zawiszczensi ad Bona eadem Młynskie Sortemq olim Gnosi Adami Młynski In presentia Gnosorum ac Nobilium Valentini Potkowski Burgrabij Castrensis Ciechanoviensis Caroli Benisławski Nicolai Mniecznikowski Balthasari

Pepłowski condescendendo reassumpta Jurisdictione officii
circa Actus Juridicos observari solita voce Mtis Regni
generalis Providi Gregorij Karbowski de Janowiec au-
thentici proclamata ad Inscribendam Comparitionem
Partes acclamare mandavit, quibus acclamatis Nob-
libus Casimiro Bukowski et Constantia de Młyn-
skie Conjugibus et quidem Conte in assia Mariti s-
ribus et Indicentibus pter, Citatis vero et Indicentibus
Nobilibus Simone et Stanislao Młynskie olim Ad-
mi Filijs Fratribus inter se germanis pter, Nob-
li Victorino Kownacki per Gnosos Młynskie ad-
tato pter, Nbli Marianna Młynska primi olim
Nobilis Bartholomaj Piegłowski secundi ad pre-
voti Nblis Adami Gewartowski Consorte Indicen-
per eundem Nblem Gewartowski Maritum nomine
Contis suae pter, Comparentibus et secum Controverte-
tibus, quibus Controversijs inductis exauditis tenere
Nobiles Simonem et Stanislaum Młynskie Cit-
Fratres inter se Germanos Comportare Documen-
Fortunam ol Nblis Adami Młynski ipsorum Paren-
elucidantia massamq Substantiae ejus pro ratione
Constituendae Dotem Nobilibus Constantiae Nblis Cas-
ri Bukowski et Marianna Nobilis Adami Gewar-
wski Consortibus Młynskim Sororibus Germanis
ejusdem olim Nblis Adami Młynski Filiabus den-
strantium censet idq in instanti et Licet quidem Inscri-
ptiones binas primam in Arce Ciechanoviensi ce-
Sexta post Festum Sancti Bartholomaej Apostoli
in Anno 1672 per ol Nblem Casimirum Młynski
ol Alberti Filium de Młynskie modernorum Cittorum
Avum in Personam ol Nblis Elisabethis Krajewski
Matthiae Filiae Contis suae sup Summam Mille
Ducentorum florenorum Polonicalium Dotem cum

supra

supra Dote insimul iungendo in Medietate omnium et
Singulorum Bonorum suorum Alteram in Mława in
positione Actorum Terrestrium Districtus Mławensis
Simul et Niedzboriensis feria Secunda post Do-
minicam Sexagesimae in Anno 1703 per ol. Nblem
Adamum Młynski olim Casimiri Filium eorundem
Citatorum Parentem in rem et Personam ol. Nblis The-
odorae Szczepkowska Filiae Alberti Virginis in-
nuptae Conti suae Futurae sup. Summam Quadrin-
gentorum Florenorum Polonicalium simplici debito in
omnibus Bonis suis recognitas tum Contractum
ratione haereditatis Sortis sup. Bonis Młynskie
sito per eundem ol. Nblem Adamum Młynski ab olim
Nbli Jacobo Wasilowski pro Summa Ducentorum
Tynf. in vadio expressa quaesito die 14 Martij in
Anno 1707 in Młynskie consortum manibusque Contra-
hentium et Amicorum Subscriptum, demum resigna-
tionem per ol. Nblem Adamum Młynski in Perso-
nam Nblis Simonis Młynski Filij sui modernifi-
cati sup. Sortes in Bonis Młynskie, Lesniewo magna
Trząski gurowe, Nowawies Dmochy, sitas erga Nblem
Stanislaum Młynski Alterum ejusdem Adami Filium
concernens in Mława in Terminis Communibus Terre-
stribus feria Secunda post Festum Sanctorum Simonis
et Judae Apostolorum in Anno 1742 factam et reco-
gnitam, necnon Connotationem manualem sine
data et Anno variarum expensarum in exolutionem
Contributionum Sveticarum tum mutuatarum Secu-
niarum in Summa Trecentorum Duodecem Tynf. effici-
ens per ol. Nblem Adamum Młynski pro re et Interes-
se olim Nobilis Petri Młynski Sterilitate vita functi
Fratris ejusdem olim Adami ac in funeralia ejus er-
rogatarum aliaque varia munimenta per suum Offi-
cium revisa et trutinata, tum et processus varios
et protestationes contra vicinos per totiesdictum ol.

olim Nobilem Adamum Młynski factas comportarunt, verum
quoniam ex eisdem Comportatis Massa Substantiae Sa-
ternae constitui exindeque Dotes competentes Sororibus
tor assignari non possunt, proinde ad sufficientiorem
Comportationem eosdem Nobiles Młynskie Cittos Offi-
cium Condescensoriale stringit, cum autem nulla alia do-
cumenta praeter Comportata se habere allegant, et Gu-
ramentum sup realem Comportationem praestandum
offerunt, proinde Officium Condescensoriale decern-
quatenus eidem Nobiles Simon et Stanislaus Młyn-
scy Otratles germani evadant in eam Juramenti rotha
pro ut omnia et singula Documenta ac quaevis mu-
menta fatis olim Nobilis Adami Młynski Parentis
derelicta realiter comportarunt, nihilque in emolumen-
tum sui detrimentumque Sororum suarum de se co-
runt Deo et Sancta Jesu Christi Passione ita ipsos a-
vante et Addit Mlis ad pronuntianae Juramenti ro-
idque ininstanti, praestiterunt post quod praestitum rotha
praesera Juramentum liberis ipsdem Nobilibus Młynski
ab ulteriori Comportatione pronuntiatis, Officium Con-
descensoriale intuitu Constituendae Massae Substan-
tiae et ex Constituenda assignandae Dotis Sororibus
nis ex lustratione et connotatione Sortium et omni-
Sulcorum et praetorum agrorumque ac eorum adiacentiis et pe-
tinentiis sup Bonis Młynskie Brzeski gurowe, No-
wiec Dmochy, in omnibus tribus Campis sito olim No-
bilium Adami Partium Litigantium Parentis et Sa-
steribus fatis decessi earundem Partium Patrui Młyns-
haereditariarum ac ex consideratione glebae earundem Sor-
modum arripuit, ad eandemque lustrationem et Consu-
rationem Sortium omnium in tribus Villis iacentibus
ad Gnosos Młynskie Jure haereditario post Parentes
et Patruum pertinentes cum Partibus et Nobilibus
nis se se contulit, qua peracta inferius ad numerum
Sulcorum tam in Campis et pratis quam Areis et
tis specificanda glebaque omni ex ratione ac re ocu-
Subjecta consideranda suspensa resolutione Con-
tuendae massae Substantiae quando quidem Officio
deducit olim Nobilem Casimirum Młynski Sortium

in

in supradictis Bonis Młynskie Trzaski gurowe, Nowawies Dmo-
chy sitar. haeredem binubum esse, in primo matrimonij
voto cum Nobili Mnieczikowska Simonem, in secundo
vero thoro cum Nobili Elisabethe Krajewska binos
Filios Adamum et Petrum sterilitter vita functum
procreasse, ejdemq Subalternae Consorti suae Sum-
mam Mille Ducentorum florenor. Polonicalis Dotem
cum supradote insimul iungendo in medietate omni-
um et singulor. Bonor. suor. habitor. et habendo-
rum Actis Castren. Ciechanovien. feria sexta
post Festum Sancti Bartholomaei Apostoli in An-
no 1672 inscripsisse, Nobiles autem Simonem et Nobilem Mnie-
czikowska Adamum et Petrum sterilem ex Nobili Krajewska
procedentes Fratres inter se germanos praefati Casimiri Filios
post extincta Parentis sui Fata verbaliter sit ex agniti-
one Partium et eorum Vicinor. patet ex divisionem
fecisse, et eandem per se ac suos Successores tanto se-
rie annor. adhucusq manutenuisse, praefatum autem
Nblem Simonem primi Thori Filium binas Filias ut pote
Mariannam Gnosi Joannis Krajewski et Catharinam Nobilis
Francisci Gewartowski Consortes prolificasse, Nblem vero
Adamum uti Thori Filium Nbli Theodorae Szczepkowska
Nupsisse, et ejdem Summam Quadringentorum florenor.
Polonicalis simplici debito in Bonis suis omnibus in Mława
in positione Actorum Terrestrium Districtus Mławensis
mul et Miedzborien. feria secunda post Dominicam
Sexagesimae in Anno 1703 inscripsisse et cum eadem
Nbli Szczepkowska Simonem Stanislaum Citatos
Constantiam Nblis Casimiri Bukowski et Mariannam
primi olim Nblis Bartholomaei Pegłowski uti ad praesens
voti Nobilis Adami Gewartowski Consortes Actrices mo-
dernas procreasse, Nobili Petro sterilibus fatis de hac
Luce decesso Fratri suo germano stante vita ejus
Summas varias pro necessitatibus ejus stantibus incur-
sionibus Aeticis attestante connotatione per officium
subscripta accomodasse, et in funeralia ipsius expendisse,
ad Summam Trecentor. Duodecem Tynf. ut patet ex Commissa

Connotatione sine data et Anno extante errogasse, Nobili
Casimiro Bukowski Nblis Constantiae Młynska Marito in
vim Dotis eandem Nblem Constantiam Filiam suam de Bon
Paternis et Maternis concernens Summam Trecenta
Quinquaginta Tynphonum in Mlava in Terminis Commu
nibus Terrestribus feria secunda post Festum Sanctorum
Simonis et Judae Apostolorum in Anno 1740 Simplici de
to inscripsisse, Nobilem autem Casimirum Bukowski pro
libatae Consorti suae Adami Filiae eodem Actu Anno et
ibidem Summam Quadringentorum Quinquaginta Tynph
in obus Bonis suis Simplici debito recompensasse, Inve
taria nunnulla ut pote Vaccas binas iuvenicam unam
et iuvencum unum et porcum ab eodem olim Parente su
pro Summa Sexaginta Tynff. accordata, tum oves duas
ctiferas cum agnellis in recompensam vestis Nobilis Con
stantiae Bukowska propriae ut patet ex agnitione ejus ac
cepisse, Nobiles autem Simonem et Stanislaum Młynskie
Cittos Majorem Summam pro Inventarijs constitutam
allegasse, proinde Officium Condescensoriale decernit a
tenus Nobilis Casimirus Bukowski comprobet quan
et qualem Summam cum olim Nobili Adamo Młyn
ski pro Inventarijs Licitatione acceptis constituerunt
tum et quantum ex ejsdem Inventarijs in recompen
sam vestis muliebris Nblis Constantiae Bukowska pro
priae ipsi tribuit, atque in instanti et addit Minister
lis ad pronuntiandam Juramenti rotham praestit
Super Summam Sexaginta Tynff. pro duobus vaccis
Juvenca una et iuvenco una ac porco a praedicto o
Nbli Adamo Młynski Licitatione acceptis constitutam
nec non sup duas oves cum agnellis sibi seu Consorti
suae Nbli Constantiae Młynska per Parentem ejus in
recompensam vestis datas, qua Comprobatione attenta
~~[illegible]~~ Supra scriptam Summam Sexaginta Tynf
reducendo in florenos Polonicales Septuaginta Sex ef
ficiens infrascripta assignandae Dotis Caput Nblis Con
stantiae Młynska respiciens adijciens et ex eadem pro pa

persoluto detruncandam declarat. Quo vero attinet Summam Se-
ptuaginta Tymphonum per olim Nblem Casimirum Młyn-
ski Partium litigantium avum in obligationem Sulcor
super Bonis Brzgski gurowe sitt à Nobilibus Nowowieskie
levatam et per Nblem Joannem Krajewski exolutam
eaq ex ratione in possessione suprascrorum Sulcorum obligatae
per se exemptorum ad hucusq ut constat ex agnitione Partium
extantem Summam Praetactam Septuaginta Tymf efficien-
tem Octuaginta Octo florenorum et grossorum viginti Polonicalium
exclusa portione Caput Nblis Mariannae de Młynskie
olim Simonis Filiae Col vero Casimiri Neptissae ejusdem No-
bilis Joannis Krajewski Consortis afficiente et pro Capite
ejus viginti Novem florenorum grossorum sexdecem Polonicalium
et Solidorum duorum spectanc binas portiones Classem Par-
tium litigantium ex Capite Adami procedentium afficienc
in unam iunctam Summam Quinquaginta Novem flore-
norum grossorum trium Polonicalium et Solidi unius efficien-
tem ex massa Substantiae infra denotandae defalcandam
arbitratur, quantum spectat Summam Centum Viginti
Tymphonum per olim Nblem Adamum Młynski Partium
Jure agentium Parentem à Nbli Victorino Kownacki in vim
obligationis verbaliter factae arearum in Bonis Brzgski gurowe
sitt levatam per Nobiles autem Simonem et Stanislaum
Młynskie ejusdem olim Adami Filios in exemptionem praefa-
tarum arearum dicto Nbli Kownacki persolutam officium
Condescensoriale sententiat, quatenus idem Nblis Victorinus Kowna-
cki pro praesenc Condescensionis Termino mente Decreti
adcitatus Comprobet realitatem Praetactae Summae quan-
tam et qualem in obligationem suprascrarum arearum
exposuit, tum et quanta ipsi ex Nblis Młynskie perso-
luta est idq in instanti et addit Ministerialis ad pronun-
tiandae iuramenti rotham praestitit rotha suprascra, qua
Comprobatione attenta Summam Praemissam Centum
Viginti Tymphonum efficientem Centum quinquaginta duorum
florenorum Polonicalium infrascrae Constituenc massae Substan-
tiae reiiciendam et de eadem pro onere Paterno detruncandae

esse vult, resolutis itaq Suprascris oneribus aviali et Paternis
et Summa Septuaginta Sex Florenor Polonicat in vim
tis Nblem Constantiam Bukowska concernens per olim
Nblem Adamum Młynski pro Inventarijs ut omissum
est liquidata juramento per Nblem Casimirum Buk
wski comprobata teneri Nobiles Simonem et Stanislaum
Młynskie Cultos Fratres inter se germanos ad Comprobatio
tionem Juratoriam in eam Juramenti rotham pro
in Obus tribus Villis scilicet Młynskie, Trzęski gurow
et Nowawies Dmochy, Omnibus in Campis earundem
Villarum Sortes et Sulcos suos hereditarios aeque a
monstrarunt nihilq in emolumentum sui fratu
et detrimentum seu decurtationem Dotum Sororum
suarum de se celarunt, idq in instanti et addit Mi
terialis ad pronuntiandum Juramenti rotham praestitem
qua comprobatione attenta liberis ijsdem Nobilibus Mł
skie pronuntiatis hoc in puncto Officium Condescensoriale
resolvendo tam Judicij Tris Zawskrzeny per Decretum me
te cujus peragit Condescensio, quam Officij sui factas
Suspensiones Massam Substantiae ex arejs, hortis, Cam
et pratis, Sortium in et super Bonis Młynskie, Trzęs
gurowe, et Nowawies Dmochy, sitt et iacentium earum
adjacentijs et pertinentijs in omnibus tribus Campis
revisis et Connotatis ad numerum in arejs Nonaginta
quinque Sulcorum aestivalium in Campis vero et pra
tis Nongingentorum Nonaginta trium Sulcor Stide
aestivalium binos Sulcos hyemales in se continens Co
siderata gleba in nonnullis locis utiliori et inutiliori a
ex re oculis Subjecta quemlibet Sulcum aestivalem in
arejs et hortis per tres florenos in Campis vero et pratis per bi
florenos Polonicales taxando una cum Summa Septu
ginta Sex Florenor Polonicat per olim Nblem Adamum
Młynski Nobili Constantiae Bukowska Filiae suae seu Ma
to ejus ~~[illegible]~~ superius resolutis Inventarijs da
in vim Dotis proveniente Constituit et ad Summam D
orum Millium Trecentorum Quadraginta Septem
florenor

florenorum Polonicalium reduxit, et taxavit, demptis itaq Summis prima quidem Quinquaginta Novem florenorum et grossorum trium Polonicalium ac solidi unius per olim Nobiles Nowowieskie olim Nobili Casimiro Młynski in obligationem agrorum in Bonis Trzęski sito data et persoluta, altera Quadringentorum florenorum Polonicalium per olim Nobilem Adamum Młynski olim Nobili Theodorae Szczepkowska Consorti suae in vim Dotis post ynam Levatae in positione Actorum Terrestrium Districtus Mławensis Simul et Niedzboriensis feria Secunda post Dominicam Sexagesimae in Anno 1703 in ejsdem Bonis suis omnibus Simplici debito inscripta, tertia denique Centum Quinquaginta duorum florenorum Polonicalium per Nobilem Victorinum Kownacki in obligationem arearum in Trzęski sito olim Nobili Adamo Młynski exposita, et licet per Nobiles Simonem et Stanislaum Młynskie Filios ejusdem Adami persoluta pro onere tamen paterno annumerari debita has Summas in unam junctas efficientes Sexcentorum undecem florenorum et grossorum trium Polonicalium ac solidi unius pro Oneribus aviali et Paternis reputari debitas et ex massa Substantiae detruncandas non nisi pretium Substantiae Universalis tam olim Nobilium Adami et Petri sterilibus fatis decessi Partium inter se agentium Parentis et Patrui Młynskich Mille Septingentorum triginta Quinque florenorum et grossorum viginti Sex ac solidorum duorum Polonicalium extasse deducitur, proinde Cassatis supraseris binis Inscriptionibus prima per olim Nobilem Adamum Młynski in Personam Nobilis Casimiri Bukowski super Summam Trecentorum Quinquaginta Tymphonum Polonicalium in vim Dotis post Nobilem Constantiam Młynska Filiam suam ejusdem Nobilis Bukowski Consortem de Bonis Paternis et Maternis Concessam et Actis Terrestribus Mławensis feria Secunda post Festum Sanctorum

Simonis et Judæ Apostolorum in Anno 1740 inscriptam, alte
per Nblem Casimirum Bukowski eodem Actu et An
ibidem super Summam Quadringentorum Quinquag
ta Tynphonum in recompensam ejusdem Nbli Constan
Młynska Consorti suæ recognitæ pretium substan
tiæ Paternæ de quarto asse Otilias concernere debitæ pr
superantibus, quibus cassatis utrasq Suprascriptas Nbl
Constantiam Nblis Casimiri Bukowski et Marianna
primi olim Nblis Bartholomæi Piegłowski secundi ad p
sens voti Nblis Adami Gewartowski Consortes Młyns
olim Adami Otilias quondam Casimiri Neptissas Nbl
Simonis et Stanislai Młynskich Cittorum Sorores germa
Actrices modernas de Paternis non nisi Summam ex
quarto asse alliquidatam ~~[illegible]~~ Quadringent
rum Triginta trium florenorum grossorum viginti n
vem Poloni catt. ~~[illegible]~~ concernere debere
declarat, unumq Caput earum Summam Duce
torum Sexdecem florenorum et grossorum viginti
novem ac Semiduorum Solidorum Polonicalium jure na
ræ spectare esse arbitrat, cum autem Nblem Cons
tiam Młynska Nblis Casimiri Bukowski Consorte
seu maritum ejus Summam Septuaginta Sex
renorum Polonicalium superius resolutam et Massæ Su
stantiæ Paternæ adjectam pro Inventarijs ab ol
Parente licitatione acceptis superius explicatam ~~[illegible]~~ percepisse prob
proinde dempta eadem Summa ex Summa Ducen
rum Sexdecem florenorum et grossorum Viginti Noves
ac Semiduorum Solidorum Polonicalium in vim Dotis a
Bonis Paternis ipsam concernens restanti Summ
Centum quadraginta florenorum grossorum Viginti No
ac Simiduorum Solidorum ad proportionem alterius Sor
suæ Nblis Mariannæ Młynska Nblis Adami Gew
towski Consortis sese contentare debet sententia
de maternis autem attenta Inscriptione in Mł
in positione Actorum Terrestrium Districtus M
venæ simul et Niedzboriensis feria Secunda post
Dom

Dominicam Sexagesimae in Anno 1703 per toties dictum olim Nobilem Adamum Młynski Partium Jure disceptantium Parentem in Personam olim Nobilis Theodorae Łoszkowska Consortis suae earundem Partium Matrem Super Summam Quadringentorum Florenorum Polonicalium simplici debito facta et recognita Cuilibet earundem Sororum per Centum Florenos Polonicales Solvendos esse indigitat, decernendo quatenus toties mentionati Nobiles Simon et Stanislaus Młynscy Citti Summas Suprascriptas liquidatas Nobilibus Bukowskiey et Gewartowskiey Sororibus suis praevia in Bonis mundis et Liberis locatione providendaq per maritos earum Securitate, una cum provisione à fatis olim Nobilis Adami Młynski earundem Partium Parentis in Anno 1756 die decima februarij attestante sepultura per Illustrem Admodum Rendum Joannem Płoski Praepositum Janoviecensem data et manu ejus subscripta de mortui per medium iuxta praejudicata computanda ad Terminum infrascriptum proveniente in et pro Vigilia Festi Nativitatis Sancti Joannis Baptistae in Anno futuro ventura coram Officio et Actis Castrensibus Plocensibus Solvant, seu quisq ex Persona sua unicum tamen Solvat et realiter enumeret, aut in Casu non solutionis quartam partem Sortium in praedictis Villis sitarum in praesentia Gnosi Burgrabij Castrensis Plocensis impetrandi et per Partem Actoream Conducendi exdividant, facturi omissa sub poena banitionis in primis Judicijs Terrestribus Zawskrzensibus in Mława post Contraventionem celebrandae publicanda. Quita per eandem Partem Citatam poena trium Marcarum Polonicalium Parti et Officio totidem Parti in Termino Suprascripto Officio vero instanti Solvenda. Insubla tionem vero binarum Condemnationem ex Parte

Nobilis Casimiri Bukowski tam super olim Nobili
mo Młynski Parente Citatorum quam ipsimet Nobili
Simone et Stanislao Młynskie Filijs in Judicio Ter
stri Zawskrzen obtentarum et executarum decerni
quatenus ijdem Citati Nobiles Młynscy poenam dupli
quatuordecem Marcarum Polonicalium Parti Officio vero s
per medium, Parti in Termino circa Solutionem Su
mae Dotalis Officio vero suo in instanti Solvant, qu
dictiones autem Nobilis Casimiri Bukowski ad Nobi
Simonem ratione Sexaginta Tynf et ad Stanislau
Młynskie ratione Quadraginta itidem Tynphon
ad Compactum verbale accomodatorum habitas uti
in processum non intrantes removibiles declarat
verum respectu earundem agat seorsiva Juris v
ibi ubi de Jure venerit Decreti praesens vigore
Matthias Bagienski Camerarius Trs Zawskrzen

Officium praesens Crenae Capitis Plocensis ad oblationem E Jo
annis Szulinski Decretum Condescenzoriale Infrascri
in B inferius nominandis Officiose per infraspecifica
E Camerarium Terrae Zawskrzensis expedito ac s
nu Ipsi propria Subscripto reproducens ad actica
Actisque praesens Ingrossandi Suscepit in Tenore
quens (Inscrel) Originale Quidem Deum circa act
relictum

In Castro Plocensi Sub Celebratione Judicio
Sabbatho post Dominicam Cantate Anno Dom
ni 1756 to.

Decretum generalis
Condescensionis in fun
do Bonor. Mtynskie
prolatum 1755 Ao.

Actum in fundo Bonorum Janowiec Jastrzębki Feria Ter-
tia post Festum Sanctorum Omnium proxima
Anno Domini Millesimo Septingentesimo Quin-
quagesimo Quinto. In praesentia Gnosor ac Nobilium
Valentini Gołkowski Burgrabij Castri Ciechanoviensis
Lucae Pepłowski, Andreae, Antonij et Thomae Jastrzę-
bowskich, tum Ministerialis Regni Gnalis Providi Gre-
gorij Karbowski de Janowiec authentici et iurati
ad Actum Cosens acclamandum assumpti et eundem
acclamandi.

Infrascriptum Officium Condescensoriale Camerariale Terrestre
Zawskrzens vigore Decreti Judicij Tris Zawskrzens in Mława
Feria Secunda post Dominicam Reminiscere quadra-
gesimalem proxime praeterita Anno praesenti inter
Nobiles Benisławski et Pepłowski Actores ab una, et No-
biles Jastrzębowskie ac alios Cestos et Indicens parte
ab altera prolati Quo mediante Condescensio ad fun-
dum horumce Bonor Janowiec Jastrzębki, Szypułki,
et Lesniki Gnosor Camerarior et Vicenotarij Trium Zawsk
unius aut duor absentia non obstante captato tempore
praevia avisatione Partium triduo ante adventum
sui praecedenda ut Comportationem Documentor
omnium Sortes praefator Bonor olim Nobilis Abra-
hami Zembrzuski Officiens per Partem utramq
praevio super realitatem comportandor Juramen-
to stringeret, Inquisitionem tam respectu per
Nobiles Apoloniam Nobilis Casimiri Benisławski
et Elisabethem Nobilis Valentini Pepłowski Zembrzu-
skie Consortes ejusdem olim Nblis Abrahami
Zembrzuski, Filias levatae Dotis quam fatorum
olim Nblis Jacobi Zembrzuski quonam tempore post
resignationem Sortis suae in rem olim Nblis Petri Ja-
strzębowski Coram Actis praesens feria Secunda post

Octavas Festi Sacratissimi Corporis Christi Domini in-
no 1731 subsecuto fatis vivere desijt, et utrum ejdem
eadem resignatione satisfactio subsecuta inquireret
vestigaret, quod si ex nullo dato subsecuta patueri
dem Cassaret, posteriorem in rem moderni Actoris
bilis Caroli Benisławski per Matrem et Amittam
recognitam approbaret, Summam Octuaginta sex
Nbli Petro Jastrzębowski per Nblem Balthasarum Sep
sut Scriptum superius in Decreto specificato edisserit
resignationem in rem praefati Nblis Petri Jastrzębowski
vienę levato ab eodem Nbli Balthasaro Septowski Successoribus olim
Nblis Petri Jastrzębowski retro exolvendam demandaret, mas
ejusdem Sortis constitueret, ex Constituta Dotem olim Nobi
Apoloniam et Elisabethem de Zembrzuskie Septawskie a
nis Paternis et Maternis concernę Successoribus earunq
gnaret, Summas Nblis Catharinae Jabłonowska Relicta
Nblis Antonij Zembrzuski Consortis in Sorte ejusdem Nbli
tonij Zembrzuski extendenę liquidaret, aliaq Contenta
creti suprade Actu exarati in toto exequeret, sub rig
poenae banitionis sup Parte contravenienę irrogando in
cta est Itaq vi et robore suprarecensiti Decreti ad Bon
in Actu Contenta ex requisitione Partium utrarumq
descendit, Jurisdictionem suam officiosam voce Nblis o
rius Specificati proclamata Pace ac Securitate publ
praecustodita fundavit, et Partes ad Comparendum
acclamare mandavit, Quibus acclamatis Nobilibus Co
Benisławski et Balthasaro Septowski Actoribus et Indice
pter, Nobili Catharina de Jabłonowskie primi olim Nbli
Antonij Zembrzuski, Secundi olim Nblis Petri Jastrzębows
tertij ad praesens voti Nblis Valentini Jastrzębowski Cons
Sortium in Bonis Jastrzębski Szypułki ab olim Nbli Ant
Zembrzuski Domina advitalitiali et reformatoria in
stentia ejusdem sui Mariti Citata et Indicenę pter, Nobi
Sophia Jastrzębowska Relicta olim Nblis Jacobi Benisławski Co
te Vidua Citata et Indicenę pter, Nbli Catharina Jastrzęb
Nblis Eliae Moszczynski Consorte Citata et Indicenę in assistentia

mar

Mariti sui pter, Nbli Agnethe Jastrzębowska olim Nblis Alberti
Szypułski relicta Conte Vidua Citata et inducente pter, Nobilibus
Marianna Nobilis Bartholomaej Chmielewski et Hedvigi
Nobilis Matthaej Szczepkowski Consortibus Jastrzębowskie
Citatis et Indicens in Assia Nblis Eliae Moszczynski pter,
Nobili Cecilia Jastrzębowska Nobilis Francisci Szemplen
ski Conte Citata et Indicens p eund Nblem Eliam Moszczyn
ski Comparentibus et secum controvertentibus quibus Contro
versijs inductis exauditis Officium Condescensoriale tene
ri ante omnia Partes utrasq Comportare Documen
ta et quaevis munimenta Sortes sup Bonis Jano
wiec Jastrzębki Szypułki et Lesniki sub olim Nobilium
Jacobi et Antonij Zembrzuskich Sterilibus Fatis deces
sorum olim Abrahami Filiorum afficientia censet
hdq in instanti et Licet quidem Nobiles Carolus Benisławski
et Balthasar Pepłowski Actores manifestationes binas
primam ex pli Comparitione Nobilis Caroli Benisławski
suo et aliorum nomine contra Nbles Petrum Jastrzębowski
et Catharinam Jabłonowska Conjuges in Mława feria
Secunda in Crastino Festi Sanctorum Simonis et Judae Apo
stolorum in Anno 1731, alteram itidem coram ejusdem Actis
Terrestribus Mławens feria Secunda post Dominicam Exaudi
in Anno 1732do ex personali Comparitione Nobilium
Elisabethij olim Nblis Valentini Pepłowski Relicto Conti
Viduae et Apoloniae Nblis Casimiri Benisławski Con
sortis contra Nblem Petrum Jastrzębowski utrasq de
nullitate et Insubsistentia Donationis coram Actis Ter
restribus Mławens feria Secunda post Octavas Festi
Sacratissimi Corporis Christi Domini in Anno
1731 p Nblem Jacobum Zembrzuski et Abraha
mi Filium in Personam ejusdem et Nblis Petri
Jastrzębowski dicti Kocborch sup Sortes in Bonis Jano
wiec Jastrzębki Szypułki et Lesniki sub uti ex nullo dato
et Accepto recognito factas, tum resignationem per

per easdem Nobiles Elisabethem olim Nobilis Valentini
płowski Relictam Contem Viduam et Apoloniam
bilis Casimiri Bęnisławski Consortem Sorores in
se Germanas in Personam Nobilis Caroli Bęnisław
sup totas et integras Sortes in Bonis Janowiec Jastrz
Szypułki et Lesniki sub Actis Tribus in Mława fe
Secunda post Dominicam Exaudi in Anno Eoq 1737
subsecuto, Adextremum Inscriptionem per Nobilem
Carolum Bęnisławski in Personam Nobilis Elisabethis
brzuska et Nblis Valentini Lepłowski relictam Consortem
Viduae olim Abrahami Filiae Amittae suae sup Summ
Centum Tynff. et hoc in vim resignationis Sortium ea
in resignatione superius de Actu exarata specificatas
eodem Actu Anno et ibidem subsecuto. Comportarum
Pars vero Citata primo Donationem per Nblem Abraha
mum Zembrzuski in Personam Nblis Antonij Zem
brzuski Filij sui super medietatem omnium et sing
rum Sortium Scar in Bonis Jastrzębki Janowiec sub
Positione Actorum Terrestrium feria Secunda post Fe
Sancti Francisci Confessoris in Anno 1713 recognito
2do Inscriptionem per eundem Nblem Abrahamum Zem
brzuski in Personam Nblis Catharinae Jabłonowska Con
tis Nblis Antonij Zembrzuski Filij sui super Summam
Centum decem Tynff. Coram ijsdem Actis feria Secunda
post Dominicam Sexagesimae in Anno 1714 simplici
debito recognitam, Tertio itidem Inscriptionem ex ejsdem
Actis feria Ula in Vigilia Festi Visitationis Gloriosiss.
Virginis Mariae in Anno 1715 per Nblem Antonium
Zembrzuski Filium Abrahami in Personam Nblis Ca
rinae Jabłonowska Contis suae sup Summam Qua
gentorum Tynff. simplici debito emanatam quarto eodem
Actu Anno ibidem Jus Advitalitium inter eosdem Nb
Antonium Zembrzuski et Catharinam Jabłonowska
Conjuges mutuo et ab invicem iuxta Statutum Xni recognitum
quinto Inscriptionem p. Fatum Nblem Antonium Zem
brzuski

Zembrzuski maritum in Personam ejusdem Nobilis Catharinae
Jabłonowska Consortis suae super summam Quinqua
ginta Tymphonum simplici debito coram ejusdem Actis
Tribus in Mława feria 2da post Dominicam Exaudi
in Anno 1717 recognito, Sexto Jus obligatorium per No
bilem Jacobum Zembrzuski olim Abrahami Filium
in Personam Nobilis Antonij Zembrzuski ejusdem Abra
hami Filij Fratris sui germani totius et integrae Sortis
suae exceptis certis pessulis in quolibet Campo per tres
computando novem ac medietate Areae pro se reco-
gnoscens reservatis in Bonis Jastrzębski Janowiec sito
in Summa Centum Tymphonum coram Actis Tribus Mła
venensibus feria 2da post Festum Visitationis Beatissi
mae Virginis Mariae in Anno 1728 subsecuto, 7mo
Resignationem per Nobilem Jacobum Zembrzuski olim Abra
hami Filium in Rem et Personam Nobilis Petri Jastrze-
bowski super Sortes in Bonis Janowiec Jastrzębski et
Szypułki sito Coram ejusdem Actis Tribus Mławensibus feria
2da post Octavas Festi Sacratissimi Corporis Christi Do
mini in Anno 1731 factam, 8vo Scriptum ma
nuale per Nobilem Balthasarum Pepłowski in rem
~~[illegible]~~ Nobilis Petri Jastrzębowski sup. summam Octua
ginta Sex Tymphonum xvim restantis pretij Sortis sup. Bonis hisce
Janowiec Jastrzębski p. olim Nobilem Jacobum Zembrzuski
ejusdem ~~[illegible]~~ Nobili Petro Jastrzębowski resignato levatam
in Anno 1732 sine specificatione diei dato et manu pro
pria ejusdem Nobilis Pepłowski scriptum et subscriptum.
Ad extremum 9no Cessionem per Nobilem Marian
nam Szemplinska Nobilis Feliciani Jastrzębowski
Contem relictam Viduam in Personam Nobilis Catharinae
Jabłonowska primi olim Nobilis Antonij Zembrzuski
2di olim Nobilis Petri Jastrzębowski tertij ad praesens voti
Nobilis Valentini Jastrzębowski Contis sup. summam Cen
tum quinque Tymphonum modo obligatorio p. suprafatum
olim Nobilem Petrum Jastrzębowski intermedium Maritum

ipsi in Sorte à Nobili Jacobo Zembrzuski quaesita in Bonis
nowiec Jastrzębski sub inscriptis Actis ijsdem Tribus in M
feria Secunda post Octavas Festi Sacratissimi Corporis
sti Domini in Anno 1741 recognitam Comportavit, ver
in eadem Comportatione utroq Partes non persistu
proinde teneri easdem ad sufficientiorem Comportatio
Officium arbitraf Et quoniam nulla alia praeter Comp
tata se habere allegant, Juramentumq super realem
portationem praestare offerunt, proinde comprobent
in eam Juramenti rotham prout omnia et singula Do
menta quaecunq habere valuerunt comportarunt
hilq in praejudicium Pars Partem de ejs caelavit et Addiff Mlis ac
nuntianae Juramenti rotham praestiterunt, tam Nobiles Carolus
Benisławski et Balthasar Sepłowski Fratres inter se Amitt
Actores, quam N. Catharina Jabłonowska primi Ol. N. Antonij
brzuski Uli olim Nobilis Petri Jastrzębowski tertij ad praes
voti Nobilis Valentini Jastrzębowski Consors ~~[illegible]~~
~~[illegible]~~ Citata et Indicens quae Comp
batione attenta liberis ijsdem Partibus ab ulteriori Compo
tatione pronuntiatis in Negotio experiri mandat In Ex
perimento ulterioribus earunq Partium Controversijs exa
ditis suspensa resolutione comportatos Documentorum
exequendo Decreti authoritate Cujus praesens peragit Act
ulteriora Contenta necessariam esse Inquisitionem tam
respectu per Nobiles Apoloniam Ol. Nobilis Casimiri Bę
sławski et Elisabethem Ol. Nobilis Valentini Sepłowski Ze
brzuskie Contes olim Abrahami Zembrzuski Filias le
vel non Dotis, quam intuitu factorum olim Nobilis Jacobi Z
brzuski quonam tempore post resignationem Sortis
in rem Ol. N. Petri Jastrzębowski Coram Actis Terrestr
in Mława feria Secunda post Octavas Festi Sacrat
simi Corporis Christi Domini in Anno 1731 subsecu
~~[illegible]~~ vivere desijt, et utrum pro Eadem resignatio
satisfactio intercessit, tam in probationem praemisso
quam reprobationem per utramq Partem educend
Censet idq in instanti et Addiff Mlis ad pronunt
andae super incorruptionem Testium rotham Partibus
utru

utriq. praestiterunt Nobiles Carolus Bonisławski et Balthasar Pepłowski Actores Inducant Testes et suas Inquisitiones educant induxerunt et eduxerunt Pars vero Citata suam non eduxit, verum Inquisitioni per Partem Actoream educta sese subijcit proinde ad Lectionem Educta per Partem Actoream Inquisitionis Condescendit, qua lecta et per omnes Circumstantias Trutinata resolvendo anteriorem officij sui factam Suspensionem quando quidem non modo ex Documentis lucide patet olim Nblem Jacobum Zembrzuski Filium Abrahami Sortem suam in Bonis Janowiec Jastrzębski et Szypułki primo olim Nbli Antonio Zembrzuski Fratri suo Germano exceptis Certis pessulis in quolibet Campo per tres computando novem, ac medietate Areae pro se reservatis in Summa Centum Tynff Actis Tribus in Mława feria Secunda post Festum Visitationis Beatissimae Virginis Mariae in Anno 1728 obligasse, eandemq. Sortem suam ab eodem olim Nbli Antonio Zembrzuski non exemisse, tandem in Anno 1731 Actis ijsdem Tribus in Mława feria Secunda post Octavas Festi Sacratissimi Corporis Christi Domini Nobili Petro Jastrzębowski dicto Kocboch ol. Balthasari Filio resignasse, eandem resignationem stante vita sui non reclamasse, Nblem quoq. Balthasarum Pepłowski Filium Elisabethis Zembrzuska eiusdem olim Jacobi resignantis Sororinum Actorem modernum Scripto manuali in Anno 1732 in rem et Personam ol. Nblis Petri Jastrzębowski praefatam resignationem pro Summa restanti in vim praetij provenien. Octuaginta sex Tynff. dato et manu sua propria Scripto et Subscripto acceptasse, verum Inquisitione per Partem Actoream educta deducit Satisfactionem ~~ab~~ Eidem olim Nbli Petro Jastrzębowski per praefatum olim Nblem Jacobum Zembrzuski Scriliter vita functum ~~praestasse~~, pro eadem resignata Sorte ad mentem verbalis Compacti praestasse, post extinctaq.

post extinctaq fata ejus suprafatum olim Nobilem Petrum
Jastrzębowski in funeralia pro eodem expendisse, et eundem
sumptu proprio in Ecclesia Parochiali Janoviecensi sepelisse
iam autem Nobiles olim Apoloniam et Nobilis Casimiri Bonisław
et Elisabethem superviventem olim Nobilis Valentini Pep
wski Comites Zembrzuskie suprascripti et Nobilis Jacobi
brzuski Sorores germanas olim vero Nobilis Abrahami
brzuski Filias Nobilium Caroli Bonisławski et Bal
sari Peptowski Actorum modernorum Matres, summas Do
tam ab olim Nobili Abrahamo Zembrzuski Parente, quam
olim Nobilibus Jacobo et Antonio Zembrzuskie Fratribus su
non levasse, et per Maritos suos non recompensatas
nihil quidpiam participasse, praemissa Inquisitione
probatur proinde Cassatis tam donatione per easdem
Nobiles olim Apoloniam Bonisławska et Elisabethem
superviventem Peptowska in Personam Nobilis Caroli Bo
nisławski Filij et Sororini sui Actis Terrestribus in
va feria Secunda post Dominicam Exaudi in Anno
1732 recognita, quam Inscriptione Eodem Actu Anno
et Ibidem per Nobilem Carolum Bonisławski in Persona
Nobilis Elisabethis Zembrzuska et Nobilis Valentini Pep
wski Consortis Abrahami Filiae Amittae suae super
mam Centum Tymphonum in vim resignationis praed
ctae Sortis in Bonis Janowiec Jastrzębski, Szypułki et Leg
Sitae per Suprascriptas Nobiles Bonisławska Matrem et
Peptowska Amittam ejus subsecutum, tum et manif
stationibus binis prima feria Secunda in Crastino
Sanctorum Simonis et Judae Apostolorum in Anno
1731 per Nobilem Carolum Bonisławski altera fer
ula post Dominicam Exaudi in Anno 1732 per No
biles olim Apoloniam Bonisławska et Elisabethem
superviventem Peptowska utrisq Coram Terrestribus
Mlavensi contra Nobilem Petrum Jastrzębowski de nu
tate

nullitate et invalidate donationis per totius mentionatum olim Nblem Jacobum Zembrzuski in Personam olim Nobilis Petri Jastrzębowski recognitae factis, approbataq; resignatione supra de Actu exarata Coram Actis Terrestribus in Mława feria Secunda post Octavas Festi Sacratissimi Corporis Christi Domini in Anno 1731 in Personam olim Nblis Petri Jastrzębowski recognita satisfactione validata standum ejdem per omnia sententiat, et non nisi quotam Octuaginta Sex Tynff per Successores olim Nblis Petri Jastrzębowski Nbli Carolo Benisławski Actori ad proportionem per Nblem Balthasarum Pepłowski Fratrem ejus Amittalem levati restantis pretij exolvendam esse declarat, decernendo quatenus Nobiles Sophia Relicta ol Nblis Jacobi Benisławski ~~[illegible]~~ vidua Catharina Nblis Eliae Moszczynski, Agnes relicta ol Nblis Alberti Szypulski, Vidua, Marianna Nobilis Bartholomaej Chmielewski Hedvigis Nobilis Mathaej Szczepkowski et Cecilia Nblis Francisci Szemplinski Consortes Jastrzębowskie ol Nblis Petri Jastrzębowski Sorores germanae suprascriptam quotam Octuaginta Sex Tynff. in vim restantis pretij pro Sorte per olim Nblem Jacobum Zembrzuski resignata provenientem in et pro Vigilia Festi Nativitatis Sancti Joannis Baptistae in Anno futuro 1756 ventura Coram officio et Actis Castrensibus Plocensibus sine quibusvis quindiffugijs sub poena banitionis circa manifestationem in Casu Contraventionis faciendam publicanda praevia quietatione seu in Personam persolventis facienda cessione ad manus Nblis Caroli Bonisławski Solvant et realiter enumerent, Quita per easdem Sucestrices poena trium Marcarum Polonicalium Parti, et officio totiae Parti in Termino et sub rigore suprascripto officio vero immstanti Solvendae. Summam autem Centum Tynphonum per olim Nblem Antonium Zembrzuski in obligationem

Sortis olim Nblis Jacobi Zembrzuski hæreditariæ sup hisce Bon
Jastrzębski Janowiec sitam attestante obligatione Coram
Actis Terrestribus Mlavenc feria Secunda post Festum
Visitationis Beatissimæ Virginis Mariæ in Anno 17
subsecuta expositam nunc sub jus advitalitium Nob
Catharinæ Jabłonowska ad præsens Nobilis Valentini J
strzębowski Consortis ex ratione mutuo et ab invice
intercundem olim Nblem Antonium Zembrzuski ab
et eandem Nblem ad præsens Jastrzębowska pro tunc
juges Actis Tribus Mlavenc feria Secunda in Vigi
Festi Visitationis Gloriosissimæ Virginis Mariæ
Anno 1715 parte ab altera recogniti Juris advitalitij
cadendam, post extinctaq fata ejusd Nblis Cathar
de Jabłonowskie Jastrzębowska ad Successores olim
Nblis Antonij Zembrzuski regulandam, in Bonis m
dis et Liberis pro Termino suprascrio Vigiliæ Festi Na
Sancti Joannis Baptæ in Anno futuro venturæ Loca
eurent, seu in Casu non Locationis provisionem ius
præjudicata eidem Nbli de Jabłonowskie Jastr
bowska ~~pendere~~ usq ad fata ejus persolvere ter
bunt, sub pœna banitionis in primis Judicijs Te
restribus in Mlava post Contraventionem celebran
publicanæ. Sortem vero post Exolutam suprascriptam Summ
Octuaginta sex Tynff. ol Nblis Jacobi Zembrzuski hæredit
Jastrzębowski resignatam sine Inseminationibus dempta q
ta parte pro re Nobilium Caroli Bęnisławski et Balthari Pep
wski Actorum in vim dotis Matres eorum concernen in ferius d
dicanda in præsentia duorum Nobilium et Ministerialis præ se
ducendorum una cum ædificijs rehabeant, Nobiles quoq Ja
strzębowscy Conjuges eandem in possessionem Successoris
olim Nblis Petri Jastrzębowski dimittant sub rigore sup
scrio pœnæ bonis in primis post Contraventionem publ
Quantum vero spectat per Nobiles Carolum Bęnisławski ol
Nblis Casimiri Bęnisławski cum ol Ni Apolonia Zembrzus
et Balthasarum Pepłowski ol Nbli Valentini Pepłowski cu
Nbli Elisabethe Zembrzuska supervivente procreatos Filio
ol Nobilium Jacobi et Antonij Zembrzuskich sterilibus fatis d
cessor

decessor Sororius olim vero Nobis Abrahami Zembrzuski Nepotes proximam
Dotem, quando quidem omissa Inquisitione Bonorum Supradictum Nobilem
Abrahamum Zembrzuski ejusdem Nobilibus Stanislaum Bystrzewska et
Elisabethi Sptowska Nobiles suis Dotem per Parentes Suos Solenniter
verbaliter tempore Electionis earum in matrimonij vota abjunxisse, non
tamen persolvisse, post extinctum vero Patris ejus Nobilem Jacobum et
Antonium Zembrzuskie Nobiles nihil quidquam in vim assignatae
per Parentem Suum Dotem Sororibus Legij dedisse illamq;
transactionem cum olim Nobilibus Casimiro Bystrzewski et Valentino
Sptowski Socero suis modernos Actor Parentibus respectu Dotium
levatarum vel non subsecutae esse, proinde quartam Sortem bonorum
olim Nobilis Abrahami Zembrzuski hereditarij, subjectam tam de beste olim
Nobilibus Sororibus de Nobilis Stanislao Bystrzewski hereditate adjudicari, quam
et de beste Antonij Zembrzuskich Filiorum ejusq; Abrahami sub jus
advitalitium Nobilis Catharinae Gabzonowska dotem Nobilis
Valentini Gastrzebowski spectare debere in quorum Bonis ganoris
nice Gastrzebski et Szypulki iacent una cum debitis proprio
habitor quarta Sors annexa debitis in praesentia duor Nobilium
et Ministerialis Capitalis tempore conducendos adividendam esse declarat, quam Adjudicationem ~~fatendi~~ faciendo tam
Successores olim Nobilis Petri Gastrzebowski quam Nobilis Catharinae
de Gabzonowskie et Valentinum Gastrzebowscy Conjuges prae-
dictae non audeant sub pena banitionis in primis Judicijs
Tribus Terminis in Mitava post Contraventionem celebrandis
publicandae. Sortem vero olim Nobilis Antonij Zembrzuski hereditatis
astento pere advitalitio inter eundem Actorem et Nobilem Catha-
rinam Gabzonowskie prostare Conjuges adversus Nobilis Valentini
Gastrzebowski Sententiam in Mitava in Termino Communibus
Nobilibus feria 2da in Vigilia Festi Visitationis Beatae Virgi-
nis Mariae in Anno 1713 mutuo recognito pro Disposition ejusdem
Nobilis de Gabzonowskie Gastrzebowska praefert adividendo quar-
tam Sortem in rem Dotis concernen, stipendiis resolutis adviti ejus
tempore adjudicat. Quo vero attinet Summas per eandem Nobilem
Catharinam de Gabzonowskie Nobilem Gastrzebowski Sortem praedictam
officium eadem primam Depositorem Alterumq; monetae albae
Argenteae sine procento feria 2da in Vigilia Festi Visitationis Beatae
Virginis Mariae in Anno 1714 alteram Quinquagintae illi Em-
phoz feria 2da post D. Laudi M. Anno 1717 ultroq; actis Nobilis
Mattern per eosdem Nobilem Antonium Zembrzuski in rem et Suos nam
Nobilis Catharinae Gabzonowska protunc Sortis suae simplis debito
in Sorte sua Bonis ganoricae Gastrzebski et Szypulki haerens Summas

pmensitas, numeret Summam Centum decem Zlotych per Nobilem Ze-
bzuchowskim Stanislaum Zembrzuski Nobi Katharine de Zebrzydowice Zem-
brzuska ad easem Zasbrzeborskie Actu in eadem Curia in Mar-
tepha Vela post D: Cinerationem in Anno 1714 simpliciter debi-
ta in cessam Litis et Decernendi ejusdem pacis Actus Credi-
tionis restituam et tertij Nobi Antonij Zembrzuskij appella-
tas omnes Summas liquidas ejusdem Curiae Zasbrzeborskie
Nobi Antonij Zembrzuskij Nobi Catharine de Zebrzydowice
Zasbrzeborskiey vigore Juris ad citandum ad certum terminum
ad judicata recipiendas in Digitas, Jn Subsidium vero condemnari
ex parte Nobilis Actoris Stanislaus et Balthasar Zeplowski Actor
tam sup Nobilis Zasbrzeborskie Consignatione quam Decretis
et Nobi Zasbrzeborskie in Judicio Curiae Lanckoronensis in Mar-
tha Vela post D: Gregorianam Anno 1750 cum Juris Solen-
et debite decernit quatenus ijdem Zasbrzeborscy Conjuges
et Successores et Nobi Zasbrzeborskie Actoris Juris Summa
dictam Marcam Solonicam Actoribus Solvi Nobi Caro-
Bonistauskij Juxta Contractum proprio Sumptu promovere
et assidue permediam Partem in Termino circa Festum
Summae Octavianae Curiae Lanckoronensis Coram Officio Jus Dicen-
tis solvere et subinde sumptus Officium interim Actoris
Scriptura pena Carcerum publicum solvant Decretum
vigore

Matthias Bazienski Camerarius Trib Lanckoronensis

Officium pro Actore Caput Decem ad Obtinendum Actoris Caroli Bo-
nistauskij Decretum Condescensionale pro Terminum in Bundo Bono
Jamnicae Castrensis Officium per S: Bazienski Camerarium Decem
Lanckoronensem inter Nobi Introcontento expedita ad mensam ejus Jam
subscripto remedium ad citandum Actoris pro Progressu causae
in tenore talis presentis exigibile ejusdem Decreti Curiae citandi
licito.

In Dei placet Feria quarta ante Octavam festi Sanctissimi Corporis Chri-
sti Salutem in Domino et Nobi Nobilem S: Gennum Bazienski Camerarium

98. 106.

Actum in Bonis Cieste in medietate communi Bononem
GG. Rudowskich et olim G. Catharina Pniewska procreatorum
hereditt. Tenâ Feriâ 2da post Festum Nativ. S. Joannis Ba
ptistæ proxima anno Domini 1749.

Coram Illustri et Reverendo Petrico Cieszeniski canonico Cathe
drali Plocens per Sortes infrascriptis in Judicio Superarbi
tro Item GG. Stanislao Rzeszotarski et Alexandro Osiecki
Arbitris Locatis in Præsentia GG. ac Nobilium Stephani
Lubiecki Antonij Bedki Michaelis et Dionysij Osieckich
Nicolaj Chlebowski Casimiri Dzierzewski necnon Alter
Rei Instis provide Joannis Biernck de Kanty Auditi et
Jurati ad actum Hrem ad hanc adamandi assumpti.

Judicium in negotio hoc Super-Arbitrio una cum GG. Arbitris
locatis ordinando Inscriptioni Compromissionali Sabbatho ante Fes
tum Nativitatis S. Joannis Baptistæ in anno Hrem per GG. Gabrielem
Luccam adm Stanislaum et olim G. Cathrina Pniewskam
dictatis Bona Cieste hæreditaria in primo voto procreatos de
una et GG. Antonium et G. Martianna Osiecka in secundo voto
procreatum olim Dni Thomæ Rudowiski filios parte ex altera
Rudowskie coram Actis Castrens Plocens facta in vigore Diei
Perillustrem et Reverendum Superarbitrem assignata in Virtute de
qua libi per eandem Inscriptionem ad assignandam eandem
Diem potestatis Die hodierna in Actu Contenta ad Bona eadem
Cieste condescendit Jurisdictionem suam Compromissionalem fundavit pacem et
securitatem publicam voce ejusdem Actis præconis edixit Par
tes ad Comparendum suo Coram Judicio adamari fecit quo
in Termino GG. Gabriel et Stanislaus Rudowscy Judicio insistens per
Joniahter G. Lucas Rudowski suo et G. Cunegundis Rudowskie
Virginis innuptæ ex olim G. Cathrina Pniewska procreatæ so
rorisque sua germanæ nomine p̃tr G. Antonius Rudowski
et G. Martianna Osiecka procreatus suo et GG. Marianna
et Cathrina Rudowskich Virginum Innuptarum Sororum
suarum germanarum nomine Personaliter G.

Martianna de Osieckie primi olim ~~[illegible]~~
~~[illegible]~~ G. Martini Bronowski Sec
di olim G. Thomæ Rudowski terty ad pensuoti G. Nicolai
~~Rudowski~~ Chlebowski Consors indicens in assistentia ejus
Mariti sui Personaliter. Coram Judicio præsenti Comp
rentes et secum judicialiter Controvertentes quarum
Partium Controversys Judicium Coram se inductis exauc
eoq attento, quoniam Partes occasione faciendæ inter s
Divisionis Substantiæ Paternæ et Maternæ, mobilis et imm
bilis ac pacificandarum finaliter quamvis mutuarum præt
sionum Compromissum inscripserunt proinde teneri ante omn
Partes easq ad Comportationem munimentorum Massam Sub
tiæ Paternæ et Maternæ Enucleandæ Censet idq in Instan
et quoniam Partes Contractum resignatorium Bonorum K
czewo per olim G. Parentem suum à GG. Chyczewskie, Koc
ckie, Maliszewska Jure hæreditario Quæsitorum Die vige
Junij 1720 Anno Plociæ Conscriptum Summam Quinq Mil
Quingentorum Tynphonum pro prætio Bonorum eorundem C
stitutam et Condictatam in se Continentem tum Transfusione
per Religiosam Mariannam Pniewska Conventus Sieprcen
Ordinis Sancti Benedicti Monialem in Personam olim G
Thomæ Rudowski GG. Rudowskich Parentis super Summam
octingentorum Tynf coram actis Terrestribus Plocens
Siepre in positione Actorum Terrestrium Feria Tertia an
Festum Sancti Mathæj apostoli et Evangelistæ in Anno
Tesimo Septingentesimo Decimo Quinto recognitam necne
Conscriptionem manualem Rerum omnium Mobilium Ar
genteriæ ac paratæ pecuniæ in recenti statim post fata p
dicti olim Gnosi Gnosorum Rudowskich Parentis Die V
gesima Nona Novembris in Anno Millesimo Septing
tesimo Trigesimo Quarto in Ciesle factam paratæ Pecunia
Summam Trium Millium Trecentorum nonaginta sex

Tynphon

Tympanum inde complectens comportarum id unico Decreto pe
dicti Iudicij in puncto injuncta sibi comportationis eo mandamen
timentorum Partes eadem satis superque adrivent et ad Constitutio
nem Massæ Substantiæ Paternæ ex eisdem comportatis Do
cumentis ac extra Oculis subiecta scilicet pro Reparatione
alias exstructione Aedificiorum Curialium in sorte Mater
na Generosorum Rudowskich ex olim Ignosa Prniewska
procreatorum per Parentem eorum facta per Iudicium
extens ad Diuisionem pendentem eruare et computari debue
agnita condescendit. Et licet quidem summa exhibitæ Docu
mentis apparentes in unum computatæ una cum Re
paratione ex moderamine Iudicij Pensatis Pensandis
ad summam septingentorum Quinquaginta Tympanorum
Reducta efficiunt Summam Decem Millium Quadrin
gentorum Quadraginta sex Tympanorum. Nihilominus
Eleonoram GG. Rudowscy ex olim G. Prniewska procreatæ
cum Summis paternis hinc prima quidem Mille Quin
gentorum Tympanorum Contracto Nuptiali Die Vegesima Quin
ta Julij in Anno Millesimo Septingentesimo Decimo Quinto
in Ciesle confecto per eundem olim G. Parentem Suum eidem
olim G. Prniewska Consorti Suæ modernorum vero Ingenuo
Rudowskich Matri in unum meditatis hæreditatis Bonorum eo
rundem Ciesle post eandem Consortem suam cum Contracto Nu
ptiali sibi Dimissorum inscripta altera Sescentorum Tympano
ex Zukowo post eandem olim Ingenuam Suorum GG. Rudowskich
matrem per eundem olim Ingenuum Parentem Suum Levata et eidem
Matri suæ actis Postremo Ploiensi Tertia Tertia post Festum Epha
nionis in Calum Gloriosissimæ Virginis Mariæ Millesimo
Septingentesimo Decimo Septimo Anno assecurata ad Portio
nem Paternam Concurrunt ex Summa Suprascripta Octinga
tonum Tympanorum per Religiosam Prniewska transfusa et
medietas tantum modo ad Pendentem Diuisionem Liquida per Partes
agnoscitur siquidem altera medietas ejusdem Summæ a Ingeno
Jokolnicki eidem olim Ingenuo Ingenuum Rudowskich Parenti
et refusa ac restituta demque post absessum Diligentium

ad Religionem Gnosi Michaelis Rudowski Fratris Natu Majo
Gnosus Gabriel Rudowski ab obsequijs militaribus Domum suam
Rediens Dispositionemq Rei oeconomicae post eundem Fratrem suum
inde Accipiens ex Summa suprascripta Trium Millium Trec
torum Nonaginta sex Tynfonum in Conscriptione specificata
nonnisi Summam Mille trecentorum Quadraginta Tynfonum
se praecepisse firmiter allegat et id ipsum iuramento Corporali
comprobare vult adhoccq iuramentum sese trahit iam autem
Residuitatem Summae praememoratae per memoratum Gnosum
Fratrem suum ad Religionem secum accepisse exindeq ad praesen
tem Divisionem includi non debere infert nihil ominus qui
nam hanc Summam in maiori quantitate quam Portio eius
de Bonis Paternis spectare deberet idem Gnosus Michael ac
pit iam autem si haec Summa a Divisione excluderetur por
tio Divisoria Substantiae Paternae pro Capite cujusq Fratris
Sororis minueretur, peridq Gnoso Antonio Rudowski fratri u
rino ex Gnosa Osiecka procreato et ejus Sororibus germanis aliq
injuria videri posset idcirco Summam hancce per Gnosum Mi
chaelem Rudowski Acceptam ad Massam Substantiae Paternae Co
putari et ex eadem Massa portionem quae Summae et quanta per
Divisionem eundem Gnosum Michaelem spectare appareret
Capite ejus defalcari, reliquum quidquid ad Complementum Su
mae per eundem Gnosum Michaelem acceptae defuerit id idem
Gnosus Gabriel Rudowski damno et injuriae suae ac fratrum suorum
germanorum ex olim Gnosa Pniewska procreatis adscribendum
affectat denique idem Gnosus Gabriel Rudowski ex Residui
te ejusq praeventae Summae Summam Ducentorum Quinquag
ta Tynfonum pro Inventarijs ac ad Rationem provisionis ab
Gnoso Parente suo provenientis Conventui Siepuensi Ordinis
Sancti Benedicti Decreto Condescensoriali in Fundo Bonorum
Dziembakowo Feria Secunda in Crastino Festi Visitationis
Gloriosissimae Virginis Mariae in Anno Millesimo Sep
gentesimo Quadragesimo primo per Judicium Terrestre Plo
cense prolato et ad Acta Castrensia Plocensia Feria Sexta post Fes
Divae Annae Anno eodem per oblatam porrecto adjudicatam pe
visse, ac seorsive Centum Tynfones prolitis expensis in interesse
cum fratrum refert, hasq omnes Summas Gnosi Rudowscy
Gnosa Pniewska procreati ex Summa Suprascripta Massae Sub
et Sororum expendisse et ad Fortunam regularem maternam tiae

Decem Millium quadringen- tonum Quadraginta sex Typfasum
ad Divisionem cum Inosio Fratre suo de Jonnikus ex Inosa Bielska
procreatis excludi Judicialiter instant. Judicium praemissis
auditis quantum attinet Summam per Inosium Michaelem Rudo
wski ad Religionem secum acceptam quoniam eadem acepto omnes fratres
Inozos Rudbuskie non latet exindeq' eidem acceptori non officiantur
nec Juramentum super qualitate eventa Summa per eundem Inosium
Gabrielem fratrem suum prestandum exigent imo hoc in puncto
Relationi fratris sui Gabrielis Judicium Relationiq' eius super compu
tatione Summa per Inosium Michaelem accepta in Massam Sub
stantiæ paternæ ac ex Massa eadem exclusione portionis pro capi
te ejusd. Michaelis ut praemissum est assentiunt eiusq' praemissi
sui Judicium attentis justitiq' adhærendo Summam eandem per
Inosium Michaelem acceptam in Massam Substantiæ Pater
næ computandam et ex eadem Massa Portionem quæ ex Præ
senta Justa Divisione pro capite ejusdem Inosii Michaelis acci
dit excludendam esse arbitrantur, hacq' Resolutione facta
ac summis Supremus edarates Materniis Inosium Rudow
skich ex Inosa Pniewska procreatorum Bona Parentis ejusd.
Niemczewo afficientibus Prima Mille Quingentorum alte
ra Sexcentorum Typfos, exclusis tum et aliis Summis ut-
pote, Prima Quadringentorum ex Summa Totali Octin
gentorum Typfonum in Transfusionem Religionis Pniew
ska facta Specificata, Secunda Ducentorum Quinquaginta
Typfonum, vigore Decreti Condescensionalis Terrestris Do
leng Conventui Sepreny Monialium Ordinis Sancti Be
nedicti exoluta, Tertia Centum Typfor in Lites exper
das erogata, ex Summa Massa Substantia Paterna de
tracta, quæ Summa Omnium Computata efficient
Duo Millia Octingentos Quinquaginta Typf Massa Sub
stantia Paterna Summam Septem Millium Quin
gentorum Nonaginta Sex Typfonum ad Dividendum
extare declarat, Eandemq' Summam exdivisa eam
dem detracta pro Capite Inosii Michaelis Aequali
ergo Fratres Portione, pro capite cuiusq' Fratris in
Compartitione Specificati Aequali Lance per Typf Mille
Centum Triginta Novem, groszos Quindecem Polonicales nu-
meros

mulos tres et semitres partes nummuli, pro Capite Aut
Cuiusvis Sororis admentem Legis Quarta partis per Tynfor
Sexcentos Triginta Tres dispartitur, et in eadem Sum
ma justa Portionem Cujusq Fratris et Sororis, Bona
Niemczewo Paterna per eosdem fratres interse in pra
sentia Gnosi Joannis Grabia Burgrab. C. Plocens. mutuo Sa
tium Sumptu Captato tempore ante tamen Festum Sancti Ba
tholomej Apostoli in Anno Plenti Conducendi, et quidem Gnos
Antonio in Concernenti ipsius et ejus Sororum Germana
iuxta Dispartitionem modernam adequate, siquidem
ex Summa per Gnosum Gabrielem post Gnosum Micha
lem praeventa nihil idem Gnosus Antonius cum Sororibus
suis Participavit, solummodo ydem Gnosi Rudowscy ex Gno
sa Pniewska + procedentes participarunt, quae tamen Summa in Massa
suprascriptam Paternam nunc intrat et est annumerata
Gnosis vero Rudowskim ex Gnosa Pniewska procedentib
proportionaliter habito Respectu participationis per eo
Summae praetactae distinguenda dismetienda ac possi
da debere Judicium Sententiat vel siquis Frater a Fra
tre Portionem acquirere et eundem de portione ejus
deportare vel Sororem aliquam exdotare voluerit, Eam
deportationem vel exdotationem et quidem Gnoso Anton
et ejus Sororibus germanis justa praesentem Dispartitio
nem portionem exolvendo, Gnosis vero Rudowskim ex
Gnosa Pniewska procedentibus minuendo Concernens pr
sentis Dispartitionis respective justa participationem cu
jusq ipsorum ex saepe memorata Summa Licitam ejs es
arbitratur et viam non praecludit. Porro hanc praeinser
tam Divisionem Bonorum Niemczewa in praesentia Gnos
Burgrabij per Judicium praesens fieri assignatam Parte
ad effectum adducere tenebuntur sub poena Banitionis in
primis et proximis Querellarum Castrens. Plocens. + termin post
traventionem celebrandis publicanda. Quantum attinet
Subditos ad Bona eadem Paterna Niemczewo sese Regulantes
eosdem iuxta seorsivam Schedam per Partes Subscriptam
et ad Judicium suum porrectam dispartitos ac pro libitu

+ in spatio suprascripto

suo per quem quam ipsorum sibi in eadem Scheda Electos Judicium sic cuiq' eorundem Gnosorum Rudowskich applicat nempe, Gnoso Antonio Rudowski et ejus Sororibus ex Gnosa Osiecka procreatis, Andream, Bartholomaeum, Filium ejusd. Andreae cum Uxore et Liberis Duobus, Stanislaum cum Uxore et Liberis Duobus, Josephum molendinatorem cum uxore, et Filia, Mathaeum adolescentem filium Mathiae, Thomam et Agnetem Jakubowna, Carolum et Catharinam ac Mariannam Filiam Frąckowey. Gnosae Cunegundi Rudowska. Albertum Siedlarz cum Uxore et Nicolao Filio ac Hedvigi Filia tum Agnetem Frąckowna, Gnoso Stanislao Rudowski Stephanum cum Uxore et Joanne filio ac Dorothea filia, Mariannam Jakubowna Adalbertum Celebem et Mariannam Maćkowna minorennem. Gnoso Lucae Rudowski, Petrum Ferrifabrum cum Uxore ‡ Cumq Ferricudina ac Vasis ad Artem ferrifabrinam necessarijs in eadem ferricudina sese reperientibus Mathiam Celebem et Mariannam Siedlarzowna Catharinam Viduam dictam Maczkowa ⊕ Gnoso Gabrieli Balthasarem cum Uxore et Eva filia Mathaeum Adolescentem Helenam Frąckowa Viduam cum Filia, Luciam seu potius pecuniam pro ea Liquidem in ante est Vendita. Quo spectat Res mobiles in auro, argento, Cupro, Stanno, Inventarijs, Caeterisq' rebus in Conscriptione Superius de Actu exarata Specificatas olim Gnosorum Thomae Rudowski et Catharinae de Pniewskie Conjugum modernorum Gnosorum Rudowskich Parentum propriae. Quoniam Gnosi Rudowscy ex eadem Gnosa Pniewska procedentes Res Paternas inter se et Gnosum Antonium Rudowski ex Gnosa Osiecka procedentem iam in ante Divisenent et juxta eandem Divisionem quisq' suam portionem sortitus est, nemoq' ipsorum eidem Divisioni nunc inficiatur imo Omnes in ea persistunt proinde approbata eadem Divisione nihil praetensionis hac in Cathegoria Partes easdem ad se unquam habere Judicium sententiat. Quo vero ad Res maternas quoniam fratres Gnosi Rudowscy ad eas non interessando sese easdem protunc dum et quando res Paternas inter se dividebant pro capite sororis applicandas reliquerunt. proinde Judicium easd. Res maternas Sorori ipsorum Gnosae Cunegundi vocitatam Białoskorszczonka minorennem

‡ et Filio Josepho minorenni ⊕ Franciscum Siodlarczyk

Rudowska utr Filiæ post Matrem in perpetuum Apptæ
Requisita terrea ad Molendinum spectantia post desolationem
molendini Ventilis Super Bonis Dreimczewo dicto apud Gno
moderam Chlebowska in Conservatione Existentia ## Facta ite
Fortuna paterna tali divisione Judicium ad Constitution
massa substantiæ materna esse contulit et quoniam ex
Reproducto per Gnosam Rudowskie Contractu Nuptali
ter olim Gnosam Annam de Mazowieckie Pniewska abu
et olim Gnosum Thomam Rudowski parentem Ipsorum
Cesle dni vigesima quinta Julij in 1735 dr parte a Balte
inito evidenter patet olim Gnosam Catharinam de Pnie
skie ejusdem olim Dñi Thomæ Rudowski Consortem mod
norum Gnosorum Rudowskich matrem, medietatis Bon
eorundem Cesle esse hæreditariam proinde ejusdem ma
tatis Super Summam Quing Millium Tynfonum eodem
tractu cum oneribus inscriptis Constitutum esse tum
probatur eundem Gnosum Rudowski prætalta Consorti
Summas binas unam Mille Quingentorum Tynfond co
Contractu nuptiali, alteram Sescentorum Tynfond Gno
ptione authentica Coram Actis Castrens Stocen Fenâ Fer
post Festum Assumptionis in Coelum Glonosperna Virg
Maria in anno 1717 modo simplicis debiti insinuasse
proinde his Summis una cum Scorsiva Summa præd
Cenalibus ultra Summam in constituta massa substantiæ
Terna expressam prove ejusdem olim Gnosæ Gnosorum Rudo
skich matris ad alios Septingentos Quinquaginta Tynfo
per Judicium adventa in unum Computatis efficientibu
Summam Septem Millium Octingentorum Quinquagi
ta Tynfonum ac denuo ex hac Summa in unum compu
exclusis oneribus aliis Summis sequentibus, primâ scil
Quingentorum Quinquaginta Quorum Tynfonum Sexar
unius groshorum undecim solidi unius poloniæ alium d
tare Rosarij B V Mariæ in Drobin sitam in hac media
sese extendente, altera quoq Quadringentorum Tynfo
Religiosæ Pniewska per Parentem Gnosorum Rudo
ex Fortuna materna deportata et iam in massam Sub
tio Paterna superius intrante exclusis et detractis
massam substantiæ materna ad Summam Sex Millium
Octingentorum nonaginta Septem Tynfonum Sextarij uni
groshi unius solidi unius polon reducit, eandq Summam

Quod

quoniam partes in presentia D. Burgrabij ac Boni Niemczewo conducendi esse com
minus differunt proinde Judicium Collegiatum hanc ad Actum illum remittit combina
dam et finaliter pacificandam. Actis in continenti quoniam Dñi Stanislaus R
dowsky Gio Gabrieli Rudowski patris ex nato maiori Summam Quingentorum

totalem inter Tres fratres scilicet Inosos. Gabrielem Lucam
et Stanislaum ac quartam sororem Inosam Cunegondem Ru
dowskie sic dispartitur et quidem pro capite sororis portione
eorum totalem nempe Tynfones Mille Septingentos Viginti
Quatuor Tynfones Sextarium unum Solidum unum polonicos
et dividit iam autem pro capite cuiusq' fratris quandoqui
dem facta detruncatione portionis pro capite Inosi Michaë
lis ex massa substantia paterna ad complementum Summa
per eundem Inosum Michaëlem accepta Summa Nongen
gentorum Septemdecem tynfonum emet adhuc deesse et de
fficere haneq' deficientem Summam uti superius Inosus
Gabriel Rudowski ad excludendum ex portione substantie
materne pro se et pro fratribus suis cadente regulari affe
ctabat sic nunc Ceteri fratres nempe Inosi Lucas et Sta
slaus Rudowscy eidem exclusioni ex portionibus suis aperto
et eandem admittent id circo ex Summa generali Quinque
Millium Centum Septuaginta Trium Tynfon, qui sic in uni
polon omnes tres fratres præter sororem recipiente ex da
sci eisdem nongentis Septemdecem Tynfonibus nonnisi pe
Tynfones Mille quadringentos octodecem Sextarios duos so
lidum unum polonicalem pro capite cuiusq' ipsorum ex Subst
tia materna accidere et spectare debere declarat. Et quoniam
Inclyta Cunegundis Rudowska Soror Inosorum Rudowskich su
orum Judicio se personaliter sistens Eligit sibi permanere
circa Inosum Lucam Rudowski fratrem natu medioxem
circo ut idem Inosus Lucas Rudowski eidem Soroni sua vi
ctum et amictum provideat, unde valeat et quæ ad portion
divisionem substantiæ ejus tam paterna quam materna
usq' ad emolandum ejusdem Inosæ Rudowska datum per eum
Inosum Lucam Rudowski fratrem eius possidendam et hos su
a sua habendam esse censet. Subditos fortuna materna an
nexos prout Partes in scorsiva schedula perse subscripta Judicio
porresenent. Judicium sic applicat et disponit nempe Inos
Stanislao et Cunegundis Rudowskim Laboriosam Valentem
cum uxore et Rosalia filia qui subditus cum uxore Labore
Cum spe præstari solitos alternatim ena scilicet Septiman
ad Inosum Stanislaum altera Septimana ad Inosam Cu
negondem obligatis Inosis vero Luca et Gabrieli Rudo
wskim Laboriosos Adalbertum prout hactenus cum uxore

et Simonem adolescentem qui subditi simili alternata p
ut suprascriptus Valentinus per hebdomadas Labores su
ad eosdem Gnosos Lucam et Gabrielem Rudowskie obib
Laboriosa Hedvigis Jedrzeiowna minorennis ad omnes
fratres Gnosos Rudowskie et sororem eorum quartam Gnosa
Cunegundem pariter spectabit. Quo ad reliquas pretensiones
quoniam partes certando inter se fraterno non ficto affe
easdem inter se de plano sopierunt et mortificarunt p
inde Judicium Partibus omnibus in ysdem perpetuum
imponit silentium. Quantum attinet Indictionem
Martianna de Osieckie primo Bronowska ac post Rudow
demum nunc Chlebowska pro solutione Summa Mille Se
centorum Tynfonum ad Fortunam olim Gnosi Thoma
dowski Concurrentis licetquidem eadem Gnosa ad praesens Ch
bowska Inscriptionem super eandem Summam Coram Ac
Cren Plocen Feria Quinta ante Festum S. Michaelis p xma Anno Dni
per eundem olim Gnosum Thomam Rudowski in person
sui Recognitam producit nihil ominus quoniam eadem Ins
ptio ut in se sonat in vim Dotis post eandem Gnosam mode
nam Chlebowska concessa intercessit, iam autem de perce
one eiusdem Dotis post se per eundem olim Gnosum R
dowski protune maritum suum non docet imo eandem d
suam in Bonis olim Parentis sui hucusq' haerere hac eade
Gnosa ad praesens Chlebowska Judicialiter fatetur id circ
Judicium ad eandem Inscriptionem de actu superius exarat
suo coram Judicio repositam hancce Gnosam Chlebowska
Bonis praedicti olim Gnosi Rudowski prioris mariti sui m
dernorum vero Gnosorum Rudowskich Parentis nihil pos
lucrari et repetere sententiat Decreti praesentis vigore.
Felix Ignatius Cieslinski Canus Cathlis Plocen Judex Superarbi
A Parte E. Gsorum Rudowskich ex Gsa Pniewska mp
Procreatorum Locatus Amicus et Arbiter
Stanislaus Rzeszotarski mp
Alexander Osiecki ex Parte GG. Rudowskich cum G. Osie
procreatorum Locatus Amicus et Arbiter mp

Officium praesens Custren. Capit. Plocen. ad oblationem G. Lucae Rudowski Decretum Compromissionale in Bonis Ciesle per ~~Per~~ Perillrem Rndmum Felicem Cieslinski Canonicum Cathedralem Plocen. Superarbitrum et Supremum Judicem et Ipsos arbitros inter GG. Rudowskie ac alios in Decreto expressos in Anno 1749. prolatum manibus Perill. Rndmi Superarbitri et Arbitror. Subsend. reproducend. ac acticandum, atq. Sed ingrossandum ~~pone~~ suscepit in Tenore sequen. /: inserat :/ Originale Eiusdem Decreti circa acta relictum est.

In Castro Plocen. Sabbatho in Crastino Festi Visitationis Gloriosissimae Virginis Mariae Anno Dni 1756

Decretum Compro-
missonale in Fundo Sp.
Cieste inter PP. Rudoſkie
prolatt 1749

Actum in oppido Drobin idẽ ante Domas Perfidi ac Infidelis
Jacobi Gabrielowicz citati Jure victi ante portas occlusas Com
dem Dominũ Feria Tertia ꝑ Dñs Reminiscere Quadragesimalem
Proxima Anno Domini Millesimo Septingentesimo Quinquagesimo
Quinto ac Relicte et Successorum olim Perfidi ac Infidelis Roper Judicum
Drobinens
coram Gnoso Nicolao Francisco Rowaleuski Burgrabio Castrens Plo
cens in Prsentia Gnosorum ac Rlium Adami Staniszewski Ludwico
Skurniewski nec non Prouidi Jacobi Pirylepa de Staroneby Scbis
Regni Gnalis aliis prsentẽ adstantis eundemq acclamantis Offi
cium prsens Castrens Plocens executoriale videlicet Supra Scriptus
Gnosus Burgrabius Castrens Plocens ꝑrespdoque additionis Sa
gnifici Scriptoris in Casimiro Zakrzewski Vexill Castrens Vicecas
tellanens Castrens Plocens habitꝫ ad Requisitionem Gnosi Stani
slai Boguriski actoris Jure vincens vigore Decreti pdni Banitionis
perpetuꝫ seu potius Lueri ultimarii de actu Regis in Co Plocens
in Scriptis quadrelarum Causarum Officii Judicii una cum contina
tione anteriarum causarum in Diem hodiernam incidentibus
Feria 5ta in Crastino Festi Immaculatꝫ Conceptionis Gloriosissimꝫ
Virginis Mariꝫ Anno Dni 1752to Super relicta ac Successorem
olim Perfidi ac Infidelis Roper ac Jacobo Gabrielowicz citatis
Judicij Jure victis Drobinens Supra fatarum Domorum Incolis et
Possessoribus et hoc in causa ratione Summꝫ aureꝫ Monetꝫ videli
cet Triginta Quinq aureorum Hungaricalium in Consempto Sa
nuali Specificatorum una cum provisione ab eadem Summa ꝓve
nient Seu retenta in Processu Originali seu ex. rejsum exposita
dam per olim Perfidum ac Infidelem Roper quam itidem per
Perfidum ac Infidelem Jacobum Gabrielowicz Judicem Opidi
Drobinens Incolas citatos Eidem Gnoso actori tacta rebonantiam
scripti de Data et Anno in eadem exprsso sub Sigillis alias
Processu Causꝫ prmissa subtus obloquentia ad Domos Eabdem
dem Sibi condescendit Abrictem fundata sua Jurisdictione pa
et Securitatem publicam actibus Officiorib debitam prdictaꝫ
ac partes utrasq tam actoream Jure vincentem, quam et citatam
videlicet Relictam et Successores olim Perfidi ac Infidelis Roper
Inexistendo legibus Regni deper agendis Executionibus Sanctis

Perfidum ac Infidelem Jacobum Gabrielowicz Judeos Drohiczen
Citatos Jure victos ad sui comparitionem Eidem Mti acclamare de-
junxit. Quo in Tno Eodem Executionis acclamatorio personaliter com-
parens Gnõius Stanislaus Bogurski actor Jure vincens personaliter
liter Comparens reproducto Decreto Pdnd Sanitionis perpetuae cu-
jus publicatione seu potius Lucro ultimarid de actu superius
connotato vigore cujus petiit Sibi ab officii Prdsenti Executoria-
li Burgrabiali Castrens Plocens supra recensitos Perfidorum ac
Infidelium Judeorum Drohiczen Citatorum Jure victorum Domo-
Processu per Gneum Stanislaum Bogurski Jure vincentem one-
ratos in possessionem Ejusdem Gnõi actoris Jure vincentis tradi
et dimitti et licet quidem ex parte Perfidorum ac Infidelium Juda-
orum Drohiczensium Jure victorum nemo cum impugnationis sue
Juridicis ad Officium prdsens Executoriale licet si Eidem Per-
fidi ac Infideles Judei Citati Jure victi avisati fuerint Stante Offi-
cium prdsens Castrens Plocens Executoriale et Burgrabiale adhibita
do legi attento sufficienti perducto Processu affectante parte actoris
ea Jure vincente ad Traditionem Prdfatarum Domorum supra
scriptarum Perfidorum ac Infidelium Judeorum Drohiczensium
Citatorum Jure victorum se se locco Officium processit circumstan-
ciam et Statum earundem Domorum conscripsit cujus tenor consen-
ptionis ejusmodi sequitur talis Domostwo Perfidi ac Infidelis Jaco-
bi Gabrielowicz Judei Drohiczensis citati in Sno esse bedgce to iest
Izba z Sjeni zolnem z południa w tyle Izbie bedgcym w ktorym dwa
ter dwie Izdka ras immediate stara in parte wtymze okienie Szyby
po przetrzgcane wtych zas Izbach po iednej Szybie nie niema
tylko zalepione Na tyle Izbie pułap z tarcic bez zadnego heblowa-
nia tylko Ciesielskg sztukg przytrowny w tyle Izbie w trzech Szcze-
niach Piec kafle wnim formowane dwlone ieszcze dobry iednak
gling in parte polepiony, wedle tegoż pieca Komineck wzreschm
y spodni prostg robotg zgline tepione wedle tegoż Pieca Tawki dwie
proste na Kołkach, z Izby do Sjeni Drwi na hakach y zawiasach że-
larnych Zlamkg y zapadkg zelaznemi bez antabki. Przeciwko
tyle Izbie Sionka z dilow prostych miedzi ktoremi Sg Skaty y
suchenka znacznie odspodku nadrugnowana Lumin z tey Su-
chenki na Dach wyurzedziony ieszcze z porzeniem nieztym wtym
sieni z boku Komorzka ze drwiami y drwiczkami na Kynek na-

zawiasach y hakach do tego y zawarciem uwierzchu do zamikania
zelaznemi przy teyze Kramnicy Komorka drwi tak do Kramiczki iako
y Komorki ze Skoblami wrzeciązami hakami na zawiasach zelaznych
do zamknięcia Taz Budowa wzwysz wyrażona pod iednym Dachem
na ktorym są gonty Szczyt zas z Tarcic, z Sięni zas Drwi na Rynek
na zawiasach y hakach zelaznych z prętem zelaznym do zawarcia na kla:
merkach zelaznych Pod Komorką zas będącą Sklepik circumcircady:
lami y Słupami odylowany, na ktorym iest pułap do tego Sklepiku iest
Drwi na zawiasach y hakach zelaznych Skoblami dwiema y wrzeciąz
zem iednym z Sięni zas na Dwor Drwi ex septem trione będące na za:
wiasach y hakach zelaznych także będące. Relictæ vero Perfidi ac In:
fidelis Koper Iudæi Incolæ opidi Drobin Citatt Iure victorum Tak:
że Domostwo na Samim Rogu od Rynku y ulice Zydowskiey to iest
Izba wedle Izbi alkierz, przy teyz Izbie y alkierzu wtyle Sien, w
teyze Sięni od ulici Kramica do deponowania Towaru kupieckiego
y z przedawania onego do tey Kromiczki z Sięni Drwi na hakach
y zawiasach zelaznych z teyze Kromicie Drwi na Rynek z Okienni
cą do wykładania towaru na zawiasay y hakach y z prętem do
zamknięcia zelaznym wedle teyze Kromicy Komorka u ktorey Drwi
z Sięni także na zawiasach y hakach do tego wrzeciązem y dwiema
Skobelkami zelaznemi na ktorey Kromici y Komorze wraz poło
żony z tarcic pułap Tegoz Domostwa to iest Izby y alkierza do te:
go Komory Kuchni y Sięni połowę. Kromicę y Komorkę w Sięni
będące Novo Posessori to iest actori Iure vincenti Officium fradit
et habere Eidem parti actoreæ declarat. a że się znayduie Stajen
ka w podworku pomierna w Słupy y dile z zamknięciem także
pobitką do ktorey liberum accessorium do stawiania Koni Eidem
actori Iure vincenti Injungit, Eademq; supra scripta Ædifi
cia Perfidi ac Infidelis Iudæi Iacobi Gabrielowicz etiam Relictæ
et Successorum Perfidi ac Infidelis Koper Iudæorum Drobinen
sium Citatorum Iure victorum per Officium Burgrabiale Castrens
Plocens Executoriale Supra Scripta Perfidi ac Infidelis Iacobi
Gabrielowicz Integrum Ædificium cum descriptione Ipsius Ædi:
ficij status ac medietatem Relictæ et Successorum olim Perfidi
ac Infidelis Koper cum simili descriptione prætacta medietate
te Ædificij et Ipsius status tam in Summa Triginta quinq; au
reorum Hungaricarium aureæ monetæ originali aequam provisionali
ab ultima Quietacione proveniens ac Processu Sufficienti perducto

videlicet Condemnationibus in simplici non Solutionis ac in Lucro ulterioris demum in Lucro ultimariae ea in Causa obtentis in realem et actualem Posessionem Partis actoreae Jure vincentis tradit et dimittit firmam dispositionis Eidem parti actoreae Jure vincenti posessionem usq; ad decisionem seu pacificationem praemissorum injungit et assignat voce supra Scripti Mtis acctui praesenti apparitoris Partibus denunciata nemine Impugnante et Contradicente intromisit Investivit ac in pacifica dispositionis aedificiorum posessione Eundem Gnosum Stanislaum Bogurski actorem Jure vincentem reliquit actum Traditionis vigore Eandem partem actoream Jure vincentem

Nicolaus Franciscus Kowalewski Burgrabius Castrensis Plocensis

Traditio Domorum Perfidum ac Infidelium Judaeorum Drohinensium in Personam Gnosi Stanislai Bogurski Serviens 1755 ao

Nicolai Bogurski praetensionem promovere in Domis Inferiorum nominandae officiose per Intraspecificatae G. Burgrabium Crac. Nocte expedito ac manu ejus propria subscripto reprodicere ad actandum actus Gnosi Supradicti Suscepit in Genere Sequenti Inserati Originali ejusdem Traditionis circa acta Lebitt

In Gro Nocte Do sub debatione Judicum Jenae Seum 1 da post Dominicam Letare Quadtem pro ... Anno Dni 1755

Actum in loco inter Bona Kosiny Kapiczne et Sienice Admodum Rndi et Gnosi Kosinskich haereditt ex una, tum Wisniewo Gnosorum Antonowiczow itidem haereditt ex altera parte Campestri Feria Secunda post Dominicam Misericordiae proxima Anno Dni Millesimo Septingentesimo Quinquagesimo Quinto.

In praesentia Mfcorum Gnosorum et Nobilium Adalberti Ensiferi Leopolien Stanislai Camerarij Granicialis Vissogrodien Pauli Ensiferich Zawskrzen Zbrawskich, Stanislai Patrui et Alberti Pincernich Plocen Filiastri Kosinskich, Alberti Czarneckij Regentis Walcen Josephi Dapiferi Kijoviae et Pauli Camerarich Zawskrzen Kaminskich Marci Ostaszewskij Burgrabij Castren Ciechan Floriani Małowieskij Francisci Trawinskij Lucae Bońkowskij Bartholomaei Czaplickij aliorumque plurimorum ad hunc actum congregatt, nec non Mnlis Rni Gnalis Providi Jacobi Kwiatowskij de Kosiny Kapiczne authentici et Jurati ad Actum praesen assumpti et eundem acclamant.

Officium Campestre Graniciale Terrae Ciechanovien una cum Judicio Terrestri Zawskrzen virtute Decreti Judicij Tribunatt Rni Petricovien Feria Tertia Ipso Die Festi Sanctae Hedvigis Viduae Electae Anno proximè elapso Millesimo Septingentesimo Quinquagesimo Quarto inter Partes infranominandas prolati, Quo mediante Decreto Judicium Tribunatt decidendo Citationes Partium ad Judicium suum editt controversijs earundem exauditt teneri Partes utrasque Inquisitiones suas in Termino Condescensionis in Fundo Bonorum Kosiny Kapiczne et Sienice ex mente Decreti suj Judicij anteacti agitatae coram Officio Campestri Graniciali eductt reponere censuit idque instantaneè, et ijsdem per utrasque Partes repositis lectis et cum Documentis Granicialibus

suo in Judicio etiam pro noviter repertis reperitis ac cum Decreto
Condescensorialis in fundo Bonorum controversorum prolato confron-
tatis, Licet quidq Gnosi Antonowicze Bonorum Ubinieva Heredes
ex noviter reperto Documentorum pro relevatione Decreti Condesce
ensorialis in fundo Bonorum Jasiny Szapiczne et Sienice Derilliis et Gne
Jasinskich et Ubinieva communq Gnorum Antonowiczow heredib
ex mente Decreti Judicij sui antehacti per Officium Campestre Camen
riales Siechan Feria Secunda post Festum Sancti Bartholomej Apostoli
Anno milleximo Septingenteximo Quinquageximo Primo prolati aguno
pro noviterq reperti Documentis Transactione Officiorum utpote Di
sionem Bonorum Jasiny Szapiczne in Szczedlo Feria Secunda ip
die Festi Sanctorum Viti et Modesti Martyrum Anno milleximo
Quingenteximo Quinquageximo Primo inter Gnosa Jasinskie sine u
la mentione Bonorum Ubinieva factam, ato Decreta Bina in Szcze
dlo Anno milleximo Sexcenteximo Quinto inter Gnorum Karzy
skij Ubinieva Heredem ab una et Heredes Bonorum Jasiny et U
nice respectu arborum ac sinfundo Levisko dicto excursionis prolati
deniq Donationem Bonorum Jasiny in castro Skocz Feria Tertia p
Crastino Festi Sanctorum Petri et Pauli Apostolorum Anno milleximo
Sexcenteximo Nono per Gnosum Andream Jasinskij Canonicum Sko
in rem Pauli Jasinskij Filiastrij recognitam, alteramq Donatione
Bonorum predictorum agri in loco dicto Sienice ab Bona Jasinyskap
czne Spectan incipiendo a Granicieb Ubinieva ad Granicies Gl
sin y Antiqua Sue protenden in Arce Siechan Feria Secunda infra
Festi Sive Annae Anno milleximo Sexcenteximo Septuagesimo Sexto in
rem Gnosi Petri Stuszkowskij per Gnosum Casimirum Karzynskij nec
gnitam, tum et alia Documenta in reprobationem Ductus Heredum
Bonorum Jasiny Szapiczne suo in Judicio reponunt, verum quoniam
Documenta premissa et alia noviter reperta nihil quidquam pro
Heredum Bonorum Ubinieva evincunt, Gerillius vero et Gnosa Ja
sinscy hereditatem Sienic sufficienter Transactionibus et precipue

Donatione

Donatione Anni Millesimi Sexcentesimi Decimi Noni in Arce Ciechan per Gnosum Matheum Kosinski in rem Andreae Filij sui recognita probant, Mficus quoq Albertus Zorawski Ensifer Leopolien Bonorum Podkrajewo Magna et Woynowka Bonis Wisniewo contiguorum Haeres ex Collateralitate pro Termino Condescensionis per Partes Originales adcitatus Ductum Haeredum Bonorum Kosiny Kapiczne officiose expeditum ex Collateralitate sua legalem esse agnoscit, et Documentis praecipue Obligatione Anni Millesimi Sexcentesimi Septuagesimi Secundi Feria Secunda post Festum Sancti Joannis Baptistae ex Actis Castren Ciechan deprompta probat, Idemq Decretum Condescensoriale in loco differentiarum per Officium Camerariale Graniciale Ciechan ad tenorem Documentorum in Judicio suo repositorum et Inquisitionum in Termino Condescensionis eductte legitime Subsecutum esse deducitur, Proinde Decreto eodem Condescensoriali approbato, Ductuq Haeredum Bonorum Kosiny Kapiczne expedito legmo agnito, poenis respectu objecti et nondeducti per Gnosos Antonowicze Haeredibus Bonorum Kosiny cum Haerede Bonorum Podkrajewo Condictaminis ex clementia Judicij sui indultis in ordine Sipationis Scopulorum ac Subsequendae ad mentem Statuti Ductus comprobationis infrascriptorumq peragendorum necessariam esse denuo Condescensionem Mficorum Succamerariorum sive eorum Camerariorum Granicialium atq Judiciorum Terrium vel Officiorum Castren in fundum Bonorum Kosiny Kapiczne et Sienice Perillris et Gnosi Kosinskich atq Wisniewo Gnosorum Antonowiczow haereditte in et pro Feria Secunda post Dnicam Misericordiae videlicet hodierna in Actu contenta et quidem pro parte Haeredum Kosiny Kapiczne Mfici Succamerarij sive ejus Camerarij atq Judicij Terris vel Officij Castren Plocen vel Ciechanovien aut Vissogrodien sive Zacrocimen vel Dobrinen sive Gostinen vel Sochacovien aut Rosanen sive Nuren vel Lancicien seu Zawstorzen vel Bobrownicen seu Covalien aut Chelmen, pro parte vero Gnosorum Antonowiczow Mfici Succamerarij sive ejus Camerarij

atq; Judicij Terrii vel Officij Castren, Siradien aut Gostinen vel Kun
seu Lercinen, sive Kranen vel Lobrinen, seu Bolrinicen vel Ob
cen aut Vinen, seu Varrarien, sive Cernen aut Lomnen vel Raven
vel Camenecen, Mazovic sive Sochaczien vel Brancen aut Lom bro
mutuo Partium Sumptu condicenborum abinerit, Quibus Officij
Succameranij, sive Camerarij plurimarum absentia nonobstante D
modo unus Succamerarius sive Camerarius Granicialis à quacun
Parte conducendus adsit per idem Decretum Tribunalit data et pote
Ductum in anteriori Condescensionis Termino per Heredes Bonorum
Hoiny Kapiczne expeditum et per suum Judicium approbatum
Scopulis antiquis renovandis et de novo ubi opus fuerit Sipandis d
gularibus parietalibus et aptis obsignandi Juramentum in ca
timo Aptis Scopulo ab Heredibus Bonorum Hoiny Kapiczne Ducto
eumdq; Juram ad mentem Statuti excipiendi Bonaq; premissa Hoi
Kapiczne Senice et Ubrinicus praxi lege descripta Signis metallibus
signandi et dislimitandi, Post quam Subscripti Duibus premis
obsignationem Bonorum dislimitationem Judicijs Terrib vel
ejs Castren, Suprascriptis alienum absentia nonobstante dum mo
unus adsit de violentijs injurijs Damnis universis Partium ex re
fundi controversi occurrentibus pretensionibus premijs etiam si opus
fuerit expedienda Inquisition concessa et hoc Decreto Tribunalit
ultra inquirendi Juramenta ubi necessaria fuerint excipiendi da
factionem et compensationem cui et à quo interest prestandam d
cernendi et Partes tam originaliter seum agentes quam collate
les Officijs Campestribus in causa Granicali, Judicijs vero Terrib
vel Officijs Castren, in causa pretensionum fundi, sive universis
camerario vel Camerario Judici Terri vel Officiali Castren à quacun
Parte conducendq; finaliter precisa Appellatione non obstanti bus
Terminorum ac manifestationum oppositionibus, Contumacia
tium non attenta decidendi dijudicandi et moderandi, Partes quo
decisioni Officij Granicialis tum et Judicis Terris vel Officialis Castr

parcant et acquiescant Subdena Barritionis illo in Trno etiam
coram uno Offico Succamerario sive Camerario quo ad Causam Gra-
ciales, atq; Judice vel Officiali quovis violentias et pretensione fun-
di à quacunq; parte conducenda Super contravenien publicanda eod. De-
creto Tribunalis abstricte cum, Respectu verò Contravertionis Decreto
Condescensorialis Vadium Capneale Simplex tum in Solutionem Con-
demnationum Binarum unius in Termino Condescensionis in fun-
do Bonorum Hæring Anno Millesimo Septingentesimo Quinquages-
imo Primo Alterius hic Petricovia in Judicijs suis anteactis Anno Mil-
lesimo Septingentesimo Quinquagesimo Secundo ex parte Illustris et
Excellentissimi obtentarum Quatenus pro qualibet per Vadium Capneale Sim-
plex Excellentissimi Antonowicze Solvant Partis in Trno presens Condescensionis
sub rigore ibidem apposito hocce Judicium Tribunalis decrevit, eod. Decre-
to Tribunalis in Palatio existens et legitimè in Diem hodiernum incidens
ad requisitionem Partis cujus interest ad fundum memoratis Bono-
rum in Actu præsentationum præcedente omni Solennitate Actibus
Similibus de Jure ac consuetudine practicari Solita officiosè condescen-
dit et Jurisdictionem suam fundavit. Quafundata Partibus inscri-
bendam comparitionem per acclamationem Mihi Judicium Supra
scriptum Condescensoriale intimavit, Quibus Partibus acclamatis et quidem
admodum Andreas Chatthia et Excellentissimus Stephanus Fratribus inter Se
Germanis Legistibus Bonorum Hæring Hæpienne et Albinowicz Venice
Haeredibus Actis et Citatis pariter Excellentissimi Joannis Parente Ignatio Paulo
Josepho Francisco Floriano Mathæo Anna Excellentissimi Podbrajensis Comera
nij Terris Cambrovien Consorte Bogumilla et Eleonora Virginibus Jo
annis Antonowicze Bonorum Albinowicz Podbrajensis Ecclesiastica
seu Ordinaria Haeredibus Citatis et Actis per Excellentissimos Joannem Parenten
Paulum et Franciscum Filios Antonowicze suo Filiorum Filiarum
ac Fratrum et Sororum suorum nomine pariter officio Alberto Jo-
annis Ensiferi Leopolien Bonorum Podbrajensis magna et Podbraj
Excellentissimi

Woynowe seu Woynowska Haerede ex Collateralitate Bonorum
Podkrajewo Magna quo ad angulum Bonorum Wisniewa et Kosin
Kapicznych adcitato et Actore pnter, Gnosis Paulo Brzozowski Petro
Kawiecki atq Mfico Antonio Pocillatore Podlachiae et Gnoso Stephano Zdro-
iewskie Bonorum Wyszyny Coheredibus ex collateralitate Bonorum
eorundem adcitatis per Gnosos Paulum Brzozowski et Petrum Ka-
wiecki suo et aliorum Coheredum nomine pnter suo coram Judicio
Condescensoriali comparentibus et secum Judlter controvertentibus
Quarum Partium Controversijs et illationibus inductis exauditis suf-
ficienti comparitione adinventa Partibus ijsdem in negotio experimen-
tum Judicium idem injungit, In experimento Licet quidem Gnosi
Antonowicze Haeredes Bonorum Wisniewa Manifestationem
per Gnosum Paulum Antonowicz suo Parentis Fratrum et Sororum
suorum nne contra Decretum Tribunalle /: in fundamento cujus
praesens peragitur Actus :/ coram Actis Castren Plocen Sabbatho post
Festa Solennia Paschae Anno curren factam tum Relationem
Citationum ex instantia sui contra Partem et Officium praesens
Campestre Graniciale pro relevatione ejusdem Decreti Tribunalle ac
vim legis in se praeseferen pro Judicijs Tribunalle Rni Petricovien
editarum coram ijsdem Actis Castri Plocen Actu et Anno quo su-
pra inscriptam in Judicio praesen reponunt, remissionemq Cau-
sae ad Judicia eadem Tribunalle concludunt, verumquoniam supra
de actu exaratum Decretum Tribunalle cujus ad praesens incumbit
executio non obstantibus Terminorum et Manifestationum op-
positionibus finalem Causae praesen decisionem Judicio praesen pr
commisit Proinde non attentis supraallegatis Manifestatione a
Termino per Gnosos Antonowicze repositis Causam eandem Granici-
lem uti toties quoties iudicatam Decretis ac Processu lucratam
Officium Campestre Ciechanovien Condescensoriale Partibus pr
sequi demandat, In prosecutione licet si suprascripti Gnosi An-
tonowicze Bonorum Wisniewo Haeredes post instantias injuncti

experimen

experimenti et demandatae prosecutionis Causae introductumq negotium pro Contumacibus sese Judlter declarando, a sua inscripta Comparitione recedunt, cum tamen idem Decretum Tribunalle non attenta Contumacia Partis contenta sua adimplere officio moderno Condescensoriali disposuit, Quamobrem idem Officium Graniciale regulam hujusce Decreti Tribunalle Adamussim observando et ad Legem Statuti Rni Anni Millesimi Quingentesimi Vigesimi Tertij: ad talem casum Sancitte sese referendo non obstante Contumacia et recessu Haeredum Wisniewianorum uti in Causa praesenti Graniciali tam in Campo quam in Judicijs Tribunalle attestantibus Binis Condemnationibus in Judicio per Partem Ductum lucrantem reproductis contumacialiter sese sistens ad Sipationem Scopulorum novorum et renovationem antiquorum in Ductu et pariete Bona Wisniewo Gnosorum Antonowiczow haereditte a Bonis Kosiny Kapiczne et Sienice Admodum Rndi et Gnosi Kosinskich haereditati Subjectis distinguenti iuxta resonantiam toties dicti Decreti Tribunalle ducentibus Haeredibus Bonorum Kosiny Kapiczne et Sienice condescensurum se declarat et actualiter condescendit, Et Imprimis in Concurrentia seu acialitate per Decretum Tribunalle Supraexaratum resoluta et decisa Trinarum haereditatum unius Bonorum Kosiny Kapiczne alterius Bonorum Wisniewo, tertiae Bonorum Collateralium E penes viam de Bonis Kosiny Kapiczne ad Villam Woynowka decurrentem versus lutum dictum Luzy Podkrajewskie post eandem viam iacens consistenti unum antiquum Scopulum in Ductu per Haeredes Bonorum Kosin Kapicznych in Anteriori Condescensionis Trno Anni Millesimi Septingentesimi Quinquagesimi Primi lucrato praeexpressum pro re Bonorum Kosiny Kapiczne praesentibus applicatum renovavit, Alterum pro re Bonorum Wisniewa Scopulum de novo Sipavit, Tertium Scopulum pro re Bonorum Collateralium Podkrajewo Magna pnter se si-

E Podkrajewo Magna

stente Mfico Alberto Zorawski Ensifero Leopolien. Bonorum
eorundem Podkrajewo Magna Herede noviter Sipatum fecit, A qua
acialitate antiquo limite Bona Kosiny Kapiczne à Bonis Wisniew
distinguenti ad orientem aestivalem Triginta perticis /: qualibe
pertica Semiocto Cubitus in se complectente :/ eundo inter agros ar
tos Bonorum Kosin Kapicznych ex una et Wisniewa ex Secun
da parte Primum, Item à Primo in distantia Simili Secundum
novos Scopulos parietales erexit, Ulterius ad hancce plagam tende
do in prato dicto Struga inter Capita Agrorum Kosin Kapicznych et
borram Wisnievien. consistenti post Quindecem perticas Tertium
Antiquum, Item post Viginti Septem perticas Quartum antiqu
Item post Quatuordecem perticas in Simili loco Quintum antiquum
Item post Viginti perticas in Simili loco Sextum antiquum Item
post Viginti Tres perticas in Simili loco Septimum antiquum Item
per rubeta gradiendo in distantia Triginta Unius perticarum
in jisdem rubetis Octavum Antiquum ac post in loco nuncupat
Lesiska post Undecem perticas parum per obliquè in manum de
tram se invertendo Nonum Antiquum Item post Triginta Se
perticas in loco eodem Decimum Antiquum Scopulos Bona Kosin
Kapiczne et Wisniewo parietaliter dividentes renovavit, Tandem
Antiqua Granicie evidenti inter Bona haecce Wisniewo et Kosiny Kap
czne properando et viam de Kosiny Kapiczne ad Wisniewo current
Lesiskowa vocitatam transeundo prope hancce viam Undecimum
Triginta perticis abantecedenti remotum, tum in eadem distantia
Duodecimum novos parietales Scopulos fundavit, nec non in Spat
Viginti Quatuor perticarum in Antiquo eodem limite Decimum
Tertium Item post Undecem perticas Decimum Quartum Ati
in longitudine Viginti Duarum perticarum Decimum Quintum
tum post Sexdecem perticas Decimum Sextum Antiquos Scopul
parietales fundos Bonorum Kosin Kapicznych à fundis Wisn
vien. dislimitantes renovatos effecit, Ulterius Septemdecem pe

ticis ad fossam seu vallem gressus movendo ad acialitatemq̃ Bonorum
Kosiny Kapiczne et Wisniewo ac Sienice perveniendo in eadem acialitate
Scopulos Trinos aciales penes hancce fossam unum pro Bonis Kosiny
Kapiczne Alterum pro Bonis Wisniewo Tertium pro interesse Bonorum
Sienice novos sipavit, Ac tandem ab eadem Acialitate in manum Si
nistram se invertendo in Ductum parietis Bona Wisniewo à Bonis
Villae desertae Sienice distinguerq̃ intrando emensuratis à praemissa
Acialitate Triginta perticis in pratis lutosis Primum Ac post Qua
draginta perticas in ijsdem pratis Secundum, tum in Simili distantia
circa determinationem ejusdem prati lutosi prope fossam seu vallem
pro antiquo limite inter Bona Sienice et Wisniewo habitam Tertium
Scopulos parietales Bona Wisniewo à Bonis Sienice Separantes noviter
Sipatos constituit, ex post eadem fossa seu valle antiquum limitem
in se praeseferente Viginti Septem perticis gradiendo in ipsa deflexio-
ne hujusce vallis Quartum, et in ulteriori tractu Ductus in manum
dextram deflexi Viginti Quatuor perticis eadem valle tendendo et
viam de Kosiny Antiqua ad Oppidum Mława per Wisniewo currentem
transcendendo penes eandem viam Quintum, Item in eadem valle
multis in locis lapidibus alias Brukiem cooperta Sextum, Septimum,
tum transgressa via de Dąbek ad Wisniewo tendenti penes eandem viam
Octavum, Ac post Decimum, Undecimum Duodecimum Scopulos
parietales Bona Wisniewo et Sienice disterminantes Triginta perti-
cis à se locatos noviter erectos posuit, Ad extremum ad viam Stra
tam de Villa Dąbek ad Oppidum Mława decurrentem perticis Trigin
ta Duabus procedendo et ad locum acialitatis Bonorum Sienice
et Wisniewo ac Collateralium Wyszyny accedendo parietemq̃ Bonorum
Sienic et Wisniewa concludendo in hac acialitate penes praemissam
viam Scopulos aciales unum in rem Bonorum Wisniewo alterum
in rem Bonorum Sienice novos extruxit, Tertium ex altera parte
x vice ejusdem pro re Bonorum Collateralium Wyszyny affectantibus
eorundem Bonorum Wyszyny Haeredibus antiquum Officium

Franciscale Condescensoriale renovavit, in eodem Sepulcro omnem eam aciem quam parietalem pro signis metallicis lapide in circuitu positos materiam ab[illegible] recedentem alias Zurel Lewalskij Lapidem particulas ubi in nonnullos particulas laterum et testarum ac lagenas millio impletas inspexit, Insuper Juramentum Coperarij per Admodum Rndum Matthiam et Fratrem Stephanum Lesinskie Benorum Lesiny Gracianne et Veronice Heredes cum Nobilibus Domino Rudowskij Bartholomeo Uniechij Luca Rybickij Thoma Smolensko Alberto Lesinskij Antonio Charzewskij ad Imaginem Crucifixi Dominum Nostri Jesu Christi flexis genibus tactis Duobus Digitis observata debita prestandorum Juramentorum Solennitate in ultimum Actis Sepulcro pro re Benorum Veronice Capate in eam Juramentorum Rotham: Quia ijdem Heredes Benorum Gracianny Gapiczne et Veronice Ductum Cum Franciscalem Bona illorum Lesiny Gapiczne et Veronice à Bene Ubrnieuo dislimitarent in ordine Spandorum Sepulcrorum Lignè duxerunt et nihil Terre ac hereditatis ex Bonis Ubrnieuo pro re sua abstenerunt Deo ita ipso et Sancta Jesu Christi Lapione adjurante in facie officij Competentis Condescensorialis in Satisfactionem Legis et Decreti Tribunalis prestitum, a quo in prasi attendentia Reverendo Dauli Brzozowskij Benorum Sepulturalium Ubrzyny Coheredis ac Petri Gawieckij à cujus Uxore Benorum Ubrzyny Heredibus ad actum presentem delegati presentibus cujus Fundi et Illius Alberto Lewskij Ensifero Lepolien Thoma Garczewskij Camerario Franciscali Dlugy Albertowski Rybickij Regente Walter Josepho Grabia Dlugy Marciano Lesinskij Craumen Marco Stanzewskij Siechanowien Hungarskij Andrea Lewskij Andrea et Antonio Grzybowskie Matthia Tarskij Carolo Lewskij Valentino Rychaczewskij Paule et Alberto Zadzedzie Stanislao et Dionisio Burskie Simone Kiedrzadzewskij Luca Benczowskij Andrea et Francisco Arciszewskie alijsq varie conditionis et status hominibus ad omnia Judiciali in actu contento expletum ijdem officium Competens Condescensoriale suscepit et Gerunotarius Inovitur Stipatos et renovatos

Deniq eadem Granicies modo Suprascrto constitutas Juramentoq corporali pro exigentia Legis comprobatt Officium Camerariale Condescensoriale Ciechan pro perpetuo duraturis ac indubitatis Graniciebus per Partes sub rigore Legum manutenendis Sententia sua promulgavit Decreti Tribunatt authoritate.

Sigismundus Grabowski Camerarius Granicialis Terrae Ciechanovien mp

Judicium Terrestre Zawskrzen itaq post expeditam per Officium Graniciale Ciechanovien Scopulorum in Granicie Bona Wisniewo E a Bonis Kosiny Kapiczne + ac Sienice admodum Rndi et Gnosi Kosinskich itidem haereditarijs dislimitanti Spationem et finalem Causae Granicialis decisionem Ad Executionem Contentorum reliquorum in Decreto eodem Tribunatt Rni Petricovien expressorum suoq Judicio decidi commissorum accessit reassumptaq Jurisdictione Officiosa per vocem adstantis Mnlis supra in actu Contenti promulgata Partes eadem in Causa Graniciali in Comparitionem intrantes suprascripto Mnli nunc comparendas intimare mandavit in quo Termino Partibus et quidem Admodum Rndo Matthia et Gnoso Stephano Fratribus inter Segermanis Kosinskie Actoribus et Citatis pnter Gnosis Antonowicze Citatis per Gnosum Paulum Kaminski comparentibus et secum Judlter controverten Quarum Partium Controversijs coram se inductis exauditis Licet quidem comparens Gnosorum Antonowiczow in Causa facti et praetensionum fundi ad repositam Manifestationem ex vi Legis factam ac Terminum in actu Campestri supra de actu connotatt Remissionem Causae ejusdem ad Judicia Tribunatt Rni Petricovien efflagitat, Quoniam vero Decreto eodem Tribunatt Rni Petricovien non obstantibus Quibusvis Manifestation et Trnis decisio finalis Judicio suo praecommissa est Quocirca Amputata eadem Remissione per Citatt ad Judicia Tribunatt Rni Petricovien affectata Partibus experiri mandat In experimento E Gnosorum Antonowiczow haeredittae

Quoniam Gnosi Antonowiczowie a Comparitione recedunt
Decretoq Tribunalis contraveniunt Proinde Judicium Parti Acti
reae Super ejsdem Poenam Banitionis ratione Suprascripto De
creto Contraventionis tam in puncto nolle respectu praetensio
num et violentiarum disjudicationis, quam in puncto non
Solutionis vadiorum Decreto eodem Tribunalis Rmi Petricovien
Succubitt obtinere permittit et eandem Decernit ad quam publi
candam Banitionis Poenam omnem Suprascriptum in actu Con
tum addidit et deputavit, Qui omnis a Judicio suo deputatus
eandem Banitionis poenam in praesentia multorum variae Con
tionis hominum in loco fundatae Jurisdictionis voce sua publi
cavit, Postquam publicatam et voce omnis proclamatam Ca
sam hanc cum toto quo ad Causam facti et non Solutionis
Vadiorum effectu ad officium loci Capitaneum pro facienda ul
riori executione Sub Cujus Jurisdictione Pars Citata cum Bon
Suis Subest vel consistit remisit remittitq praesentibus.

Josephus Kruszewski Notarius Terrae Zawiszen
Ptus Plocen

Officium Praesens Crenae Capitis Plocenae ad oblationem G. Stephani Ko
zmiski Decretum Condecenzonale infrascriptum in Bonis
inferius Nominandis inter Partes Introcontentas Offi
ciose per Infranominandum Judicium Terrae Zawiszen
expeditum reproducere ad Acticandum Actisq Praesentibus Ingrossan
dum Suscepit in Tenore Sequenti. Insuper Originale Gnosae Decreti circa Acta relictum Officium Gran
ciale Ciechanoviense et
In Castro Plocenzi Feria quinta post Festa Solen
nia Sacri Pentecosten proxima anno Dni 1756to.

Actum in Oppido Płock Praetorioq Civitatis Eiusd Feria Se-
cunda post Festum Sancti Michaelis Archangeli proxima
anno Domini 1754to in Praesentia Mgci Adalberti Dzier-
zanowski Pincernae Vinnicens Gnorum ac Plurium Matthiae Ba-
gienski Camerarij Trris Zawskrzens Adami Miłodrowski Antonij
Wasniewski Burgraliorum Crens Plocens ~~[illegible]~~
~~[illegible]~~ Valentini Ostrowski notarij aquatici Ca-
simiri Goszczinski ac aliorum Plurimorum Plurium ad actum praesens
Congregato nec non Mlis Rni Gnalis Providi Floriani Chraponski
de Krzeczanowo authci et Jurati actum Eundem acclamantis.

Judicium Zawskrzens Trre insistendo Decreto Tribunalitio Causarum
Fisci Radomiens Feria Secunda intra Octavas Festi Sacra-
tissimi Corporis Christi Domini anno praesenti proxime praeterita
inter Spectabiles Proconsules Consules totamq Communitatem Civi-
tatis Sacrae Regiae majestatis Plocens actores et Citatos ab una et Per
illustrem ac Rndissimum Sebastianum Starorypinski Canonicum
Cathedralem Collegiatae Plocens Decanum Ecclesiae Parochialis Praepo-
situm ac Vicarios Eiusd Ecclesiae Parochialis citatos et actores par-
te ab altera Lato mediante quo Sententiatum est Quatenus Ju-
dicia Trria seu officia Crens aut unus mficus Judex Trris seu officia-
lis Crens a quacunq parte Conducendus adsit ante omnia Compor-
tationem Documentorum Causam praesens Evincentium injungerent
seu injungeret de naturaq fundorum seu agrorum Ecclesiae Paro-
chialis Plocens quomodocunq aplicatorum investigarent seu inve-
stigaret Eosdemq cui competierit agnita et resoluta Legalita-
te Comportandorum Documentorum restituendos demandarent vel
demandaret Solutionem subsidij Charitativi seu hibernae ex Eisd
agris tam pro retroactis quam Subsequentibus annis cuj per quem si
Juste debebitur Sententiarent vel Sententiaret poenas Evocationis Co-
gnoscerent resolverent Juramenta ubi necesse fuerit Exciperent vel
Exciperet Inquisitiones exposcente negotio expediendas decernerent vel
decerneret dubia quaevis resolverent vel resolveret partesq hoc in
negotio pro Exigentia Legis Justitiae Documentorum ac Terminorum

partium finaliter quisa graves appellatione et non obstantibus
gribus seu mandatis et literis in protelationem Justitie expirend
decideret dijudicaret et moderaretur seu decidere et dijudicare
moderaretur quorum vel cujus decisioni partes eidem parere et aeq
essent Judicatum sate debebunt et tenebunt sub pena Banitionis
illo in termino condescensionis etiam seram uno tybicio Judice
vel officiali sepe solitis quotiens opus fuerit super parte contrave
enti publicanda. Hac vigore literarum decreti tribunalis Cracovien
sis ad appellum Vestr die hodierna in actu sententia
iose condescendendo et jurisdictionem suam prisa per vocem adstanti
bus et securitate publica sicut actus similes observari solita fund
do partes ad sui sententiam comparendas intimare mandavit in q
primo partibus et quid Jamalis et Spectabilibus adalberto Krzy
wicz procuratore adamo Lubienski advocato antonio Jedrzejewicz
alo Jaroczynski petro Malinowski kazimero Krechowicz consulibus
moneZdrojewski Francisco Radziemski adalberto Krzyzanowski
ano Domaniewicz scabinis scribae Vocine Quisetotius communitat
Quid civitatis Vocene nominibus actoribus simul et citatis pa
tem quorum Peritus et Indispemus Sebastianus Staro
pienski canonicus Cathedralis Collegiate decanus Culozd vero Par
ochialis Vocene Prepositus Indicens citatus simul et actor ad
dmod Indi Gregorius Lysiorowski et Antonius Leonarski Cura
Ecclesiid Parochialis Vicarij Vocene citati presenti in termino die
rent et se condemnare permittunt proinde Judicium presens com
pensoriale vi Quid Decreti superius de actis exarati authoritat
cujus nititur actus presens condescensionis predictos tam Peri
Indispemum a Staropienski canonicum Cathedralem et
clesiid Parochialis Vocene Prepositum quam Vicarios Quid
Ecclesiid Parochialis in Luco quo ad actoratum Spectabilis
gistratus Vocen non restitutionis agrorum fundorum sortium
ac mansorum et arearum nullibi decempalorum semper et
tigitius ad similem portionem pertinentium et Jurisdictioni Quid Civi
subjectionem nec non dandi decimas percepti provenibus
cuti ac denique contributionis liberalis in subsidium
ritativum et pretium agris proveniens debitum non pensionis q
vero ad actoratum Quid Perillustris Indispemi Staropienski
in Luco absjudicationis cujusvis actoratus respectu Censuarum

pro Evocatione in Termino Praesenti disparentis poenam ~~Banitio~~ Poenam eandem Banitionis decrevit ad cujus Banitionis poenam suprascriptum Mtem Regni Gnalem Judicio suo apparitorem Tribunet ultra Juris formam vicibus quatuor in Atrio Stabae Judicialis alta et Praeconica voce publicavit Petamavit et ad notitiam omnium deduxit de quo Praesens Ad Mtis Eloco Publicationi ad Judicium suum rediens fecit Relationem post quam publicat Banitionis poenam modo praemisso super Parte disparente obtent Causam hanc cum toto ejus effectu ac Partibus Ipsis pro peragenda de Bonis disparentium Executione ad Mficum Loci Capitaneum seu Mficos Locorum Capitaneos sub cujus vel quorum Juris dictione pars praefata citata Praesens in Termino disparens cum Bonis suis subest vel consistit remisit remittitque Praesens Decreti sui vigore. Addidit et deputavit qui a Judicio Condescensoriali Deputatus Praesentem Bnis poenam ac Ipsmet disparens

Josephus Kruszewski Notarius Terrae Zawkrzen Plocensis

Officium praesens Praesentem Capitulo Plocensi ad oblationem Famati ac Spectabilis Josephi Kostowski Notarii Civitatis Plocensis Condemnationem Infrascriptam in ~~Bonis Infrascriptis nominandis officiose per Oppidum~~ Plocensem Interpretes infranominandis officiose per Mficum Josephum Kruszewski Notarium Terrae Zawkrzen expedito ac manu ipsius propria subscriptam reproduci ad Acticandum Actisque Praesentem Ingrossandum suscepit intenere. Sequentes Inserit Originale ejusdem Condemnationis circa Acta relicto

In Cro Plocensi Feria Sexta post Dominicam Judica Quadragesimam Praesentem Anno Dni 1755to.

Actum in Villa Gurki Feria Quinta ante Festum Sancti Martini Pontificis proxima Anno Domini Millesimo Septingentesimo Quinquagesimo Quarto

Coram Gnoso Valentino Zoltowski Burgrabio Castrensi Plocensi in praesentia Gnosorum Gabrielis Miszewski Jacobi Zglenicki nec non Ministerialis Regni Gnalis Gnalis Providi Martiani Zemaszewski de Villa Lelice Authen et Jurati ad actum pro Acclamand assumpti et eund acclamantis Quiquidem Gnosus Burgrabius Inhaerendo legi publicae de peragendis Executionibus in Causa Expulsionum Sanctt Satisfaciendo munen Officij sui additionique a Mfico Antonio in Zaleszczow Zaleszczewski Vexillifero Zawiszeren et Vice Capitaneo ad Infrascriptt peragenda habitt ex Requisitione Officiosa Gnosorum Annae de Sudraskie primi et Mfici Andreae Zboinski Pincernae Dolcinen Secundi ex post voti et Gnosi Francisci Dębowski Burgrabij Castren Plocen Relictae Consortis Viduae Matris Antonij Zboinski Pincernae Dolcinen Filij Actt Vigore Condemnationis de actu ejus Petricoviae in Judicijs ordinarijs Generalibus Tribunalis Regni Sabbatho post Tridie Festi Sancti Lucae Evangelistae in Anno pro 1754 super Perillustri Reverendissimo Antonio Dembowski Canonico Camenecensi Praeposito Sochaczewien tum Gnosi Petro Woyciechowski et Eleonora Dębowska Antonio Zbinski ac Catharina itidem Dębowska Jacobo Dębrowski et Marianna Dębowska In vicem Conjugibus Josepho Sea Alterius Cuiquis nominis Bogienski Mama Strusien

et hoc respectu per eosdem Citt Jure victos Actorum Matris
et Filij de Bonis Gurki Juribus subiectis violenter expul-
sionis et alterum violentiarum peractionis rerum variarum inte-
ceptionis obtentt et publicatt in virtute cuius condemnatio
Gnosus Burgrabius ad Bona Gurki cum suprafatt Nobili
ac Ministeriali in actu contentt condescendit illiusque fundi
sua Jurisdictione pace et securitate circa actus officiosos
servari solitt partes utrasque suo coram officio compa-
rere per vocem Ministeriali mandavit quibus comparentibus
et videm Gnosa Anna de Sudrawskie primi ad M. Zboinski
Pincernae Dolinensis secundi vero voti ad G. Francisci Dyb-
owski BCP Relicta consorte vidua Matre et Antonio Zboinski
Filio et processum in causa repetitt expulsionis vi-
licet primitivam condemnationem in Castro Plocen
in Terminis Querelarum causarumque officij Judicijs u-
cum continuatione anteriorum causarum in diem hodie-
nam incidentibus feria secunda intra octavas Fes-
tum Sacratissimi Corporis Christi Domini Anno ejusdem Mil-
simo Septingentesimo Quinquagesimo secundo sub
ejusdem obtentt ac vigore ejusdem traditionem seu Re-
ductionem officiosam per Gnosum Valentinum Kesicki
Burgrabium Castrensem Plocensem in Anno 1752 subse-
cutt et ad acta Castrensia Plocensia feria sexta in vigilia Fes-
tum Nativitatis Sancti Joannis Baptistae anno eodem 1752
per oblatt perrectt tum quoque suprascriptt condemna-
tionem tribunatt anno pro vigore cuius praesens pro-
agitur actus respectu secundarie de bonis expulsionis
etiam non attenta quavis impugnatione uti post Rep-
titam expulsionem officio Burgrabiali demandatt
reinductio obtentt et publicatt ac totum processum
hac in causa subsecutt reproducentibus Reinductionem
seu traditionem Bonorum instantaneam exposi-
bus

Itaq Officium praesens Burgraliale attenta Traditione
eadem Traditione in ante peracta Consideratt Infundamen
to Legis de Expulsionibus Sancitt Succurrendoq Orphano
Statui ejusd Gnrosae de Sudrowskie Dybowska in Totalitate
Bona Gurki nemine Impugnante et Contradicente
Reinducit ac bona eadem Gurki cum Omni Accidenti et
pertinenti Tradit et In Pacifica Possessione Reliquit
Nihil Ominus ad Conscriptionem Inventarij Status
Bonorum Se Se Contulit Cuiq Tenor Sequitur Taki
Dwor nowy w ktorym Izba Alkierz y komora Piec
Białty polewany Izdebka na przeciwko w ktorey piec ma
ły zielony Kuminki Trzy w Izbie Alkierzu y w Izdeb
ce podłoga w Izbie, w Alkierzu y Izdebce Drzwi w tym
Dworze Szesciorо wszystkie na zawiasach z klamkami
Troje w Alkierzu z Zamkiem y Antaby u Komory z krze
ciążem Siodme Drzwi są do Kuchni iescze nieprzybite
w Izbie w Kuminku pieczyk mały w tyż Izbie Szafa nowa
w z Drzwiczkami Zamykana w Izdebce Szafka z Drzwicz
kami y Kratą zamykana na zawiasach w Tymże Dworze
Okien Cztery z okiennicami na zawiasach Szyby wiel
kie w Drzewo oprawne Ten Dwor Snopkami poszy
ty Stoł ieden w Izbie pod niem Szuflatki Dwie z Za
meczkami stołkow Osm Dwa Krzesełka Czerwo
no farbowane szesc okrągłych Białtych Ława Jedna
w Izbie Długa, spichrz dobry z wystawą u niem po
dłoga na Dole y na Gurze do Sypania zboża stodo
ły Dwie dobre Każda o iednym Klepisku wrot u nich
po Dwoie z wrzeciążami y skoblami Szopa Dobra
Jedna do niey Drzwi Troie chlewy Trzy w Kupie Prze
gradzane Drzwi Troje, Chałupa alias folwarkę stary
zły do Reparacyi niebardzo sposobny Chałupa chłopska
iedna w ktorey mieszka Paweł poddany z Żoną ma Sy
H ad in bona per bonum Mbis Intromittit ac

Parobka y małych Dzieci Troje Woły ma załozne Stare
roli zaciągu Dni Trzy Kobietu Dni Cztery Drugi chłopna
Gułowie Szczesny z Zoną Dzieci ma Czworo Załogę
parę wołow y Krowę chałupę starą Stodołę chlewek
spichlerz Zyta Ozimnego znayduie się zasianego p
pole pod Gołocino Zagonow mierzonych po Sześć sko
czanych Siedmset Trzydzieści Jarzynny Zasiewek
iest zebrany w stodole ktorego znayduie się Pszenicy
Kop iedenascie Grochu wozow Dwanascie Owsa w
zow Osmnascie Jarki Kop siedm mędli Dwa Zyta
starego Kop Osmnascie oprocz tego Zyta ktore się
dostaie latosiego zbioru WJMXiędzu Dobry niech
ma Kanonikowi Katedralnemu Płockiemu toie
Kop Czterdzieści, Rzepnicy Czwierci Dwie Prosa
Czwierci Dwie Tatarki Drabki Jedne Nasienia Ker
pnego Rzeszoto, Inwentarz folwarkowy Kobyła
Para obiedwie Gniade Krow Dwie iedna łysa Czarn
na Druga Czerwona wypustkow Dwa Czerwony
Tonskich latosiech Cielęt Dwoie ieden byczek
druga Jałoska Gęsi starych Dwanascie Młodych Dz
sięcioro Indykow Czworo Kurow Dziesięcioro Wuz
stary Już zbiegły bez zelaza Sanie Dobre Drabie
Bron para Ogłowek para Selow para starych z p
stronkami Ceber Dębowy wiadro Kopankow Dwie
Siekalnia Krawalnia Sito y przetak Rydel kopa
nacz Drybusow do Robienia piwa Dwa Kosz od
Chmielu Łyi do Piwa Kłodow Dębowych dwie
iedney Kapusta druga w Pichrzu stoi Solowek do wsy
pania cztery Kuruweczka mała iedna Taporan
składany na zawiasach y nogi od niego Zopor Cieszy

Siekiera iedna kłotka od spichrza sydek od smoły łopatow Dwie Zobow w szopie Dwa złe koryto iedno korytko małe iedno Tarcie długich pięć na szopie w Folwarku Dwie Grochu pułkorce Skrzynia w spichrzu zamknięta spiżarnia także zamknięta z kreczami stoi z wapnem Skrzynka w spichrzu niewielka

Valentinus Zołtowski Burgrabius Castri Nocen.

Officium praesens Crae Capitli Nocen. ad Oblationem mstrum Josephi Bromierski Traditionem Infrascriptae in Bonis Inferius nominandae officiose per Infraspecificatum G. Burgrabium Crae Nocen. expeditum ac manu eius propria subscriptum reproducere ad Acticandum Actuq. Praesens Ingrossandum suscepit in Tenore Sequenti Inserat. Originale ejusdem Traditionis circa Acta relictum

Actum in Cro Nocen. Sabbatho pertridie festi S. Nicolai Episcopi Anno Dni 1754to.

Traditio BB Gur
ki pre G Dębowska
Relictæ Viduæ
Serviens

1754

Actum in Fundo Bonorum Miecznikowo Mięchy
Feria 3tia post F. S. Antonij de Padva Terminoq
ex die hesterna determinata in diem ho-
diernam reclamato proxima Anno Domi-
ni 1755.

In praesentia Gnosorum ac Nobilium Pauli Zembrzuski
Camerarij Terrestris Ciechanensis Joannis Smiele-
wski B. C. Plocensis Nicolai Miecznikowski Lauren-
tij Smolinski Joannis Jastrzębowski Lauren-
tij Płoski Jacobi Wiśniewski Anselmi Płoski
ac aliorum ad actum praesentem congregatorum nec non
Mlis Rmi Gnalis P. Gregorij Karbowski de Ja-
nowice Ecclesiastica Mlis authoritate et jurati
ad acclamandum actum praesentem assumpti et
eundem acclamantis.

Officium Condescensoriale Castrense Capitaneum Plocensem Nota-
natq infrascriptum insistendo Decreto Officij Sui inter
Illrem Adm Fidum Joannem Płoski Praepositum Janovie-
censem Actorem ab Una, et EE. Antonium et Laurentium
Miecznikowskie parte ab altera, Cita F. 2. post F. Purificationis
E. V. Mariae Anno praesentem Idq ex Decreto remissionis Causae
ex Judicio Tribunalis Rmi Petricoviensis F. 5. in Vigilia
F. Omnium Sanctorum Anno 1754. inter easdem partes
ad Suum Officium factae, lato, quo mediante Condescensio
Officij Sui unicq absentia non obstante pro die hester-
na actum praesentem praecedente et in diem hodiernam in-
terveniente legalitate ac facta denunciatione dis-
pensante lege per Mlem Sub actu Contentum reclama-
ta, est determinata, per causae praesentem resolutis quibus-
vis dubijs ex reproducendis per utramque partem docu-
mentis animadversione, solutionis summae De-
cisione, de praetensionibus investigatione, satisfactionis
cui et a quo pro iusto et aequo provenerit, indilatae
demandatione, evocationis cognitione, inquisitio-
nis si opus fuerit expeditione, Particumque in omnibus
et singulis praetensionibus ac quibusvis actoratibus et Ca-
thegorijs finali decisione et moderatione, Cujus de-
cisioni Partibus eiusdem praecisa quavis appellatione ac non
obstantibus quibusvis mationibus et Terminis etiam de vim
legis Sapientia opponendis contumacia quoque Cujus-
vis

Traditio BB Nr

Jmt

partis non attenta parere et acquiescere prescriptum
est, idq; sub Pœna Bnis illo in Termino Sup Parte
Contraveniente publicanda, pro die hodierna in
contenta ut suprascriptum est ex die hesterna reclama
ta, Condescendit fundataq; sua Officiosa jurisdi
ctione, ac per vocem Mtis adstantis pace et Secu
tate publica actibus similibus congrua, declamato, Partes ad
Comparendum suo coram Officio ejusdem Mti acclama
re injunxit quibus Partibus et quae Actorea Illmi Adm
Rdo Joanne Płoski Praeposito Janoviecen. pro Cittis
Gnosis Antonio et Laurentio Miecznikowskie Bo
norum Miecznikowo Miąchy haeredibus pro S. Petro
cznikowski B. C. Plocens. Pro Coram Officio suo com
parend. et Secu. judicialiter controvertens quibus controve
sijs partium coram se inductis exauditis Officium Cond
scensoriale si quidem Causa praesens ex anteacta obli
gatoria Bonor. Miecznikowo Miąchy cum attinenti
possessione prosecuta vertitur, Partesq; in decis
ne anterioris Burgrabialis Decreti Condescenso
ralis F. 4. in Crastino F. S. Laurentij M. Anno 175
per oblatam ad acta C. Plocens. porrecti ratione mu
arum praetensionum ex possessione obligatoria ad ac
ejusdem Decreti emanatarum lati persistunt, et nisi p
tensionum ex continuata ab actu ejusdem Decreti
cessatione possessionis obligatoriae Illmus Adm
Płoski ~~cognitione~~ mutuo emanatam cognitionem
Principalis Negotij decisionem efflagitan
prude suspensa ejusdem principalis Negotij re
lutione, ad revisionem status Bonorum cum in
tario Confrontandum, tumq; ad indagationem prae
sionum ex convocatis Subditis ab actu Decreti
prascripti ad cessationem possessionis Illmis actor
exortar. sese contulit quibus tam revisione qu
indagatione ex Subditis et Molendinatore e
peditis resolvendo anteriorem suam Suspe
nem Officium Condescensoriale, Quando quidem Deduc
Contractu obligatorio inter Ad Perillustrem Adm Ra
Albertum Canonicum Regularem Lateranensem Patrem
et tutorem tum S. Antonium filiastrum Miecznikowski
ab Una et Illmum Adm Rdum Joannem Płoski Praepos

Janovien

Jancovicay parte ab altera ~~vne~~ Borod Miecznikowo Magiby
in ibid dee 2. July ao 1747. constituto et acto Cistra Cieckay
Typt S.P.N. Isidori S.P. Marie ao eod roborato ~~X~~. Miecznikowo
Magiby cu attinentijs in Cumula Lungoe Millid in Spe
ae Typsi & Venllbi Adm Rdi Alberti Patroni et S. Anto-
nium Jabiatud Miecznikowskie pro deportatone onen
Contracta Illi Adm Rdo Plosky Preposito Janoviensi
Emiadiale, ex qua Summa, licet idem Illi Adm Rdus
Plosky testimonio manuali in Uniejskie Tawernie
dee 20 augusti Anno 1754. p. Christophorum Krajc-
ewsky dato, manu eig propria ac S. Antonij Krajcewsky
et Thome Kolczyniecki item pprijs manibus, Sub-
scripto, ac sigillo gentilitio communito probat.
Summa Sciam Millid Typsi in minutiam
Borod eorum exemptorem S. Christophorowska
jewsky immediate obligatorio nomine Boro-
di prospexit in aurea moneta quemlibet an-
norum Hungaricalem tredecim Typsi et sexaginta
duobus se numerande, et ~~ppsolvi~~ exsolvi ~~debeant~~ Solu-
tionem in hac aurea moneta et currenta eiq
Summa exponi, Vend quoniam remonstrat ~~vend~~
quietatione manuali p eund Illustrem Adm Rdm
Albertum Patrum et S. Antonium, Miecznikowskie
Paginas Contracty obligatorij cu S. Christophoro
Krajcewsky ratione nominis Borod in eod mie-
cznikowo Magiby dee 12 hbis Anno 1750 con-
stituti, una eodemq dee annotata, et manibus
eorum pprijs Subscripta, Summa eadem Sciam
Millid Typsi in obligatione pminutiam p S. Kra-
jewski exposita in moneta argentea Imperia-
li et Typthorum octingentos sexaginta Typ-
thones, reddend in aurea Certa qui neq agin-
tos sex aureos hungaricales et Typsi octo quem-
libet aureum hungaricalem Predecem Typsi et
sexaginta duobus numerando eosd Venllbi et
S. Antonio Miecznikowskie S. Christophoro
Krajcewsky levare, pinde ad Solutionem Nos-
Centum qui neq agintis sex Aureos hungarica-
lium eor levatis p Predecem Typsi et sexaginta duos,
Hac ipsam et obligatione cor ad tuendam hanc Pacta & interced entem
Obligationis de summa Mis Millid Typsi in dicta one S. Christophori Krajc-
ewsky exhibita p Illi Venllbi Miecznikowskie recognita quietatione.

numeranda, Illmi Adm Rdo Actori currenta
residuitatis vero in Typpis ad complementum
Summæ Trium Millium Typpelos teneri Fros
Micerni Kowskie declarat. Summa autem Du
um Millium Typpelos contracto supra scripto obligatorio in
dotationem S. Gertrudis Micerniczyn
protune virginis Civia prospeporum obligatorio rel
ctu et contractu sponsalitio p Reverendum Rdum
Albertum Micernikowski Sponum Regularem Later
cum D. Josepho Rębelinski in Kuklino die 16. Menshis Feb
arij Anno 1748 constituto in moneta Polonicali Typp
nem p Illrem Actorem solvendam in digittatam, attesta
tibus ij reposite ij getatione p D. Gertrudim de Micernikow
D. Josephi Rembielinski pontem sora actis Cziekan Sab
batho intra octavas Ss. Sacratissimi Corporis Xti Dni
Anno 1748. ac inscriptione mantali coram epis actis et a
no eod Sabbatho post D. Sexagesimæ Sup summa
Dni Millis Typp in residui recognitis, nec non testimon
manuali in Rembielino die 15 Decembris Anno 1752
p D. Josephum Rembielinski dato et manu eig propria su
scripto p D. Rembielinski Typpis et Sextarijs levata, et p
Illustrem Adm Rdum Plosky ad complementa totig o
bligationis Quinque Millium Typpis Summæ eadem
neta p solutam esse remonstratur, idirco eand
nem Millium Typpis Summa Typpis et Sextarijs Po
lonis adhærendo legi positivæ, p Fros Micerni
ipsæ solvendam iunctim Stat. et. Quarturus
etat proinde annualem ab ead Summa Quinqu
Millium Typpis p Illrem Adm Rdum Plosky Actu post
cepta D. Micernikowo magis obligationem exp
sitionem præmissam, licet gleb Jmos Antonig co
Laurentij Micernikowsky magis de diligentia c
lationis, et præsentatione
lato quod actis Officij Plocensis in Termino Feriæ rdæ p
F. Laurentij Martyris cod Decreto p Ipsos facta
tum quod Summa eand in Satisfactionem Acto
in Depositorio Conventus Plocens Ss. Benedicti reposi
erant, testimonio reversali die 12 Augusti eoqd
no in p sona R. Petri Micernikowsky B Plocen
p Religiosum Mixto Patrem Felicem Skrzynecki Conve
tg et p Priorem dato, manuq eig propria subscripto
Ad cohibendam alienationem non levationis alia eand ma ne obtenta

et

et sigillo communito &c, tutantq; [illegible] summam coram in area mone-
ta presentatam vi ibid vi hab ejs extare depositam esse in
ipsemet, exinde non teneri se ad solutionem pro[illegible]
annualis conferendo. quoniam vero Summam eam quam
que Millium Typpl in aureo moneta quem libet aureum
hungaricalem florenis octodecim Polon numerando, co-
ram officio Castrens Plocz deputatam reposuerunt, jam au-
tem hanc summa in moneta argentea Typphonikus
contractu obligatorio ac ipsa met obligatoria specificata
et Decreto ejusd supra dicto specificato adjudicata
esse appareat, et ratione in principio sui mytionis Illus Adm
Rdus Piotr Actis multas vices factas deponit, pars
ex suprascriptis documentis ad resolutionem qualitatis
monetae repositi, q[illegible] quatenus est summa contenta
gerings agiata ex aureos Hungaricales Predicti
Typphos et Sextarios duodecim Illum Adm in exemptionem Bo-
nor Dominor E. Krajewski residui vō summa in di-
genta moneta Typphonikis tax ejd E. Krajewski quo
E. Rembielinski plenipotentiario Judicio Officii Consistori-
rialis, attentis principiis documentis ac eo quod
ex reducto pretio reposita aurei per octo denarios Flore
Polony numerati, et adhuc non integra esse summa
ma reposita, quo ni[illegible] summa contenta gerings agia-
ta ex aureos Hungaricales Predictos Typphonikis
et Sextarios duodecim numeranda in residuo Typpho
nikis et Sextarios Polony in xta obligationem Docu-
mentor reponi debeat ac solvi declarata esse
quia non aliter nisi E. Petro Micernikowsky Plebano
ejd extradenda, in testimonio recusabili, quia ejd
repetitione specificat eternisq; Bona ejd hasique
modo obligatorio subjecta, et traditione ejd non expe-
ctata resolutione qualitatis monetae, † Joannis Micernikowsky deoccupatorum.
ac ex aliis rationibus non posse sine provisione an-
nuali cum Summa originalem Illus Adm pro-
venire dam censet, quam annualem Provisionem
ad summam Decem Typpl reducta[illegible] com-
petere actorem arbitrat. Condemnatorem etiam
Civica Mandat Sup altiore ratione non levandis
Summa originalis obtenta, ex quo non integra cum
ma et non ni moneta in contractu ac Decreto ex
pressa, reposita, sine penis Capat. Reservatum spe-
ciat Deputiones fundi ab inchoata Bonor Micerni-
kowo obligatoria Illus Piotr posse[illegible]

remonstratas quoniam ratione earum[dem] p Decretum
Lod Descensoriale injundo q[uo]d ex tota ad actag[ue] officij de
Fy in Castenio F. S. Laurentij M. Anno 1754. f oblata
perrectu Decisio Burgrabialis officij ex mente Decreti
officij se intercepit, pro q[uo] superiorib[us] Illus Adm
Rdi Plo Ste, bonificatis bonificatis mutuis alys pa
tensionib[us] summa octuaginta Typpl adjudicata es
eiq[ue] appavet, et segetes vnij grani pro importatis q
vestinosis infestinationib[us] L. Laurentio data, ut pot
libiginis infamatis semi duo coreti libiginis estevat
semicoreti Pisor quarta pars coreti avena quarta pa
coreti ciceris quarta pars coreti Mensura Janoc[ensis]
extradi intendendo cum subditis Suis injuriette,
tes factionib[us] in omnibus ad effectu ob continuata alt
nionib[us] post q[uo] Decretum Illus Adam Rdi Plo Ste
nis prospiciendum non devenit, proinde summa de qua
octuaginta Typpl p citato Decreto adjudicata et segetes
extradendas Illustri actori + moda + imposterum jure ea pos
lecta in Decreto expressa determinabit. quo
ad quem effectum Decreti supra de octo expressi
ad actatam traditionis Bonor Anno quo supra 1754. Fy
ante F. Bartholomej Apti in rem prosp Actoris
es Laurentij Micernikowskich expeditis, et ad de
Mocey cor[am] dicto R.S. q[uo] F. Natiuitatis V. Marie pos
rectu[m] quo actu Illus actor desijt esse obligatus re
Bonor q[uo] rem prosequor, exortas, quando quid exten
re status praesens Bonor ac ex investigatione subdi
ni et molestationis facta, patet te q[uo] exactitudo
partium mutua, patet te Illustrem Adm Rdm Actorem, a
gierem seu potius Marg ad molendinum cocuntes in pari
aquis in parte ex Decretis Illus Bonor Tagd Zeno pro
micernikowskich conductes, agnita expensa p molen
natorem reparanda, bovem unum in pignorem L. Laure
tio. et avena quartam partem coreti ejusdem vero L. Ba
tholomeo decimi quartam partem coreti, reinpense jamdic
cem dedisse, pinde spramissis ut pote p bone Typplenses
Quadraginta pro reparatione aggeris seu pote
Mutey computato pretio aquae cocuntes, ad expensa
ni molestinatorem reparantem tam pequnid quo
victualib[us] erogata, Typpl Novemdecim, pro avena
et decima, cujus libet p quarta parte coreti, subditis de
salva receptione apud co[mmissa]m, semi duos Typpl, efficie
te p[ro]missis limitibus tam Summa sexaginta
Typpl et grossor Novem decem Polonj exhibendam

mune

mine officij sui Illi Ad[o] p hæredes Bonorum
hominũ solvendam adiuenet. Porro ad præmissa
ner[es] p cosq hæredes p officiales tradictionẽ decumpiatæ
officij Cundescensoriale confrontata cũ Traditione
Bonor[um] supra de actis specifficata, cũ Statu Bonorum
civica nihoata possessione obligationi ad ius cum sequela
gronis exhisce actibꝰ euidenter remonstrat, Siligine
hyemalis Sulcos hyemales Quingentos viginti duos, Ho
dij Sulcos hyemales Trecentos Septuaginta quinque, e
vend Sulcos itẽm hyemales Trecentos Decem, Siligine
apti valis Sulcos similiter hyemales qi atiundem
ouini Sulcos hyemales viginti octo, lini quinque, Rapi
stri viginti tres, Canapoꝝ decem, Sulcos hyemalis
supra numerũ mixtarum cũ cumsequela supsemina
et licet casq supseminationes hæredes collegere Actori exhibe
promittunt, cum itaq hæredes Ill[ustrissimi] D[omini] Micznikowscy ex
tas supersemi[n]ationes officiose sibi p[ro] D. Bogrobowi
Castellano Ploscen cũ Bonis anno prime presentis
pradi et collegere asserunt, anno vero presenti ex propi
riad[e]quata agrorũ cultura patere potest riad[e]quata se
getum paritas, exinde facile injuria reputari valeret,
contractus quoq obligationis aut solutio ex mederami
ne amicor[um] alter libera collectio supseminationem est p
cauta, quo circa officij Cundescensorialis accepta ex pre
gatione subditor[um] notitia, quod non modo subditi bina
hæ fundi veri et subditi ambæ ex Sanctuario Janowe
censi dispositis, ac p Nobiles circumspectos injectratos, agri
in pijs bonis pro hisce supseminationibꝰ assabat, et
colebant habitaq ratione algiomodo honificadum
ujq fundi supseminati haredibꝰ debitis, examedesami
ne judiciali p supra apparentibꝰ supseminationis
summam Quadringentorum Tymphorum p[ro]pos mis
cuit ad Illustrissimos Dominos Hæredes Actori con
stituit. In cathegoria protensi census ad Ecclesiã Jano
vicen[sem] dederunt ex agnitione partium p annuo Ti
gesimo florenorum Polonicorum census, singulis annis solvi ape
curato, adsummam Quingentorum florenorum Polonicorum p[ro] D.
mum Micznikowskij sup Bonis Micznikowo Ignatium
et Zagdzewo actis Castellanis Siecheniensibus Sabbatho post F. S. Exal
dij Confessoris Anno 1650. ad Altare Ecclesiæ Janovicen
sis in pleno proveniente, viginti quinque florenos exsolvere
stenant Partes unita Solutione, a cepatoq Popepione Bono
corum obligationis Illi Dom[ino] Rdo Nostri cura Supremi
Ecclesiæ ratenus esse, et eundem census viginti quinque
florenorum Polonicorum p anno presenti solvendi et exigendi
[illegible]

[illegible]

Et nihilominꝰ Decernit Quatenꝰ ÿdē Pp. Miecznikowscy Bonos Miecznikowo Megchy hereditos et possessores Membrorꝰ suppositas primam Quingve milliaria Typꝰ modo supra scripto in moneta resolutam in exemptionem Bonorꝰ Miecznikowo Megchy proveniens ad Penam semi tripli Marcarum Polon. Decretis officij sui anteriꝰ adjudicatam, atteram Ducentorum Typꝰ in rem pensionis annualis ad eandem summa originaliter pertinentem, Tertiam octauagintam Typꝰ pro Pensionibꝰ fundi Decreto Ordinationali Bonorum gratiali solui iniunctam, quartam Centum Typꝰ ob quam Pensionalem Novem Decem Polon. pro Stipendijs Decretis Ordinationalibꝰ pro Scholarib. exertis spectantem Quintam Quadringentorum Typꝰ pro Superseminatione moderatam, sextam Triginti quinque Florenꝰ Polon. in rem annalis census ad summa Quingentorum Florenorꝰ Polon. Exulapsa favoricum ad Reuerendum Gilbertum Ord. Natalitatis S. Joannis Baptistæ provenientium et Pena Secundæ Visitationis B. Mariæ Anno proxime decurso Officio et actis Cancellariæ Regni huius obseruatis, Iuris dispositionibꝰ et Stellionatus quorumcunque qualitatum Reos Mixtos Reos Mixtos quietationem, soluant et realiter exumerent. Idq; Sub Pena Rei gre Dñi et Regni Publicandæ in Casu contrauentionis in ibidē Arca maioris fauoris Dispositionibꝰ Iuris et Consuetudinibꝰ Polon. Partiq; cui Summa Pena Polon. Partis et officio suo per medium originaliter et sub eisdē supradictis, nec non ad Penam alterius Decreti adjudicatæ Officio V. Ro. inscripti Sub Pena Rei exhinc publicanda. Nec non Segetes paucorum notatas Decreto Ordinationali Laurentio Gatos et Decreto Ordinationali adjudicatæ arbores ejusdē quadrum et non ejusdē quas Dñus decem, ni hortoplenio iacent, tolli Feras quadrupedes pensile exceptis atte ouilibus porcis grauari, indagatione debito non interpositis protestationibus Decreto Ordinationali Burgrabialis deductis ritæ apte deducta, et Reo Gilbertus Reo Plosky adjudicatis ritæ apte deducta, et actori Gilbertus Reo Plosky adjudicatis mod. ejq; requisitionem in Spatio ante Terminum Solutionis Pensionum extraduntur Sub Pena manualigetandæ executionis Rei ut supra Sub Pena Rei in primis et pro ijsdē Pensionibꝰ contra eorundē Officij Ley Dominij sine ad Stipendia Publicanda. Cæteris vō Pensionibus exiguam occasionem non inducta ritæ partes exortas, pactionibꝰ Communi pensata esse declarat. Quanto attinet panas ratione Judicij Tribunalis Rei Petuerunt per Pp. Miecznikowscy Judicij Gilbertus Adam Reo Plosky proscriptas, licet ad Gilbertus Adam Reo Plosky deductis, Relatione edicta et Judicijs Tribunalis Rei

Quatuordecem

Petierunt

Petricoviensis Citationis coram Gnosos Miecznikowskie p Mtro recogni-
ta, Citasse Verum quoniam p procuratam in Regestris Tri-
bunalitijs Rni Petricoviensis Inscriptionem Causam
prosecutus esse non probat quinimo ex Inscriptione
Gnosorum Miecznikowskich qua Citatorum Causa pre-
sens cum eodem Illmo Adm Rdo Płoski qua actore remo-
sa esse ad Judicium Officij sui pro finali Decisione p
Decretum Tribunalis Rni Petricoviensis patet, pro-
inde non posse eosdem Gnosos Miecznikowskie pa-
nas Evocationis lucrari super eodem Illmo Adm Rdo
Płoski censet. Ad extremum Officium Condescensionis
se Decernit Quatenus Ja Illmus Adm Rdus Joannes
Płoski Praepositus Janoviecensis in Sublationem Conde-
mnationis in Termino Condescensionis coram
Gnoso Burgrabio Castrensi Plocensi in fundo praesenti
Bonorum Miecznikowo Miechy ex parte Gnosorum
Miecznikowskich anno praeterito 1754 obtentae, et ad acta Castrensia Plocensia
oblatae porrectae, tum ratione Contraventionis
Decreto Officij sui injunctae ejusque Condescensio-
nis Solvat Poenam Duplicem ~~Poenam~~
14 MP. Parti videlicet Gnosis Miecznikowskim in Termino Solutioni Summarum praefixo
idque Sub poena Bnis in ibidem coram Officio Castrensi Plocensi
circa mandatum faciendam Officio vero suo prae-
dicto in instanti Sub eadem poena Bnis exnunc pu-
blicanda. ~~Moverunt~~ Decreti praesentis Vigore

Antonius Bagieński Nnus Castrensis Palatinus Plocensis mpria

Officium praesens Crenae Capitulo Plocensi ad Oblationem Illmi Admo-
dum Rndi Joannis Płoski Praepositi Janoviecensis Decretum Condescen-
sionale Infrascripto in Bonis Inferius Nominandis Officiose per
M Bagieński Notarium Officij praesentis expedit ac Manu Ipsius pro-
pria Subscripto reproducentis ad acticanae actisque praesentis Ingrossandi
Suscepit in Tenore Sequenti (Inscrutatis) Originale Ejusdem Decreti Cir-
ca Acta Relictum. In Crenae Plocensi Sabbatho post Dnum Visita-
tionis Gloriosissimae Virginis Mariae proxo anno Dni 1755to.

Actum in Fundo Bonor. Białłoskory Feria Quinta post Festa Solennia Sacri Pentecosten Terminoq. die hesterna obstante legalitate dispensanteq. lege in diem hodiernam reclamato, proxima Anno Domini 1755.

In Praesentia Gnosor. ac Illmi Antonij Malewskij Camerarij Terrestris Zawskrzen. Josephi Humięcki Adami Grzębski Andreae Kowalewski Adami Lipowski Jacobi Białłoskorski Gregorij Kowalewski ac alior. plurimorum ad actum praesentem congregatorum nec non Mlis Rni Gnalis Honesti Gregorij Rokiecki de Bronowo authentici et jurati ad acclamandum actum praesentem assumpti et eunq. acclamantis.

Officium Castrensi Capitis Plocen. infrascriptum insistendo Decreto Judicij Officij Sui F. 2. pt F. Visitationis E. V. Mariae proxa Anno praeterito 1754 inter E. Jacobum Białłoskorski Bonor. Białłoskory haeredem Actorem ab Una et Mfcos Stanislaum Humięcki et Catharinam Białłoskorska Conjuges Vice Palatinos Plocen. Citatos simul et Actorem parte ab altera Catorbinatis actoratibus et reatibus lato pro injunctione Comportationis munimentor. et quorumvis Documentor. Substantiam Paternam et maternam ac Summas praetensas enucleantium per Partem utramq. faciendae, quorum comportator. revisione connotatione et resolutione dotis proportionatae Mfcam Humięcka de Bonis prnis et maternis concernentem assignatione Solutionis ejus ac aliar. Summar. praetensar. decisione et post levatos Summas Condescensionis

Ins

de Bonis demandatione, de pretensionibus pro
mutuis, Inventarijs, dissolutione vel reparatio
ne, investigatione, calculi de proventibus exce
ne Inquisitionis si opus fuerit expeditio
Juramentorum attentatione et quid cui et a
provenerit pro justo et aequo adjudicatione
Satisfactionis omnimoda assignatione Pa
tiumque in Universis pretensionibus pexigent
legis justitiae et Terminorum finali nihil
in resolutum relinquendo decisione et mo
deratione cujus decisioni Partibus ejusque pa
re et acquiescere injunctum est idque sub
na Bnis illo in Termino Sup Parte Co
traveniente publicanda, in diem hodie
nam ex hesterna Decreto pactato pfixa
intercedente ~~obstante~~ Sui officij legalitate dispensa
teque lege reclamatam obstante in judicio
absentia hacce officium infrascriptum ad fun
Bonorum Biattoskory condescendit. Ibidem
fundata Sua judiciali jurisdictione
ac pacem Mlis Sub actu contenti pace et
Securitate publica actibus similibus co
grua proclamato Partes ad comparendum
Sua coram officio ejusque Mli reclamare injuas
quibus Partibus et quae Actore et citato E. Jaco
Biattoskorski Bonorum Biattoskory haerede
Citatis simul et Actis Mficis Stanislao
mięcki et Catharina Biattoskorska Conjug
Ensiferis Rosaneum pro se pro # Comparentes
cum Controversiis quibus Partium Contro
sijs coram se inductis exaudietis officium
defensoriale insistendo Decreto officij
Decernit Quatenus partes utraque mu
menta ac documenta quaevis substantia
Paternam et maternam ac summas pretens
Indicens Actor E. Gregorius Kowalewski pro

elucida

elucidantia Comportent idq; in instanti et quo-
niam Comportarunt proinde Comprobent reali-
tatem Comportationis eorundem munimen-
torum, ut nihil ex eis quo ad substantiam Pa-
ternam Bonorum Białoskory et Maternam
in eisdem met Bonis Białoskory sese ex-
tendentem de se celarunt et addit Mlis
ad Rotisandum. Tandem quoniam eadem
Partes Indulto sibi ab invicem juramen-
to realem esse sibi Comportationem Muni-
mentorum agnoscunt et in eadem compor-
tatione circa restitutionem Nonnullorum docu-
mentorum per M. Humiecki Maritum E. Bia-
łoskorski factam persistunt idcirco sa-
tisfecisse Decreto Officij sui Condescen-
sionalis Partes adinvenit ex quibus Com-
portatis, et revisis ac considerates quando quidem de pretio sortium in
Bonis Białoskory Kurowo Ecclesiastica Kurow-
ko et Lisice sitis per ob. E. Andream Białoskorski fa-
tis suis Successoribus porrectarum ad Constituen-
dam dotem de Bonis Paternis M. Humie-
cka cum Sorore eius ab uterina concernens Offi-
cium informari non valet, quapropter facta
semotis partibus ex vicinis Nobilibus de accidenti-
tijs et latifundijs Sortium earundem investiga-
tione, ad revisionem in latifundijs arearum aedi-
ficiorum Camporum pratorum et Sylvarum cum Partibus
et vicinis Nobilibus sese contulit, quo expedita
statuque praedictarum Sortium tam in aedificijs quam
latifundijs agrorum pratorum et Sylvarum ac Subditis
considerato diligenterque perpenso hanc sortium omni-
um pretium ad Summam Tredecem Millium Tym-
phorum cum Partibus constituit, Ex qua quidem
Summa exclusis infrascriptis Summis prima

Jmt

Trium Millium Centum Nonaginta quinq
Florenor Pruthenicae bonae monetae efficient
Summa Quinque Millium Trecentor Vigin
quinque Tymph ex Bonis Dorposz procedent
actis Civilibus Regiae Civitatis Kowalevicens Fer
Sexta post D. Conductus Paschae Anno 1702
altera Centum Viginti octo Florenor Polon
efficiente Centum Unum Tymphe et grossos du
pro taxa Capitis ob G. Damiani Jarochowski
attestante quietatione actu Inscriptionis Coram
actis Castrens Plocens F. 3. pt D. Quinquagesim
eodem Anno 1702 recognitis proveniente p ob G.
Andreae Białłoskorski Parentem sup Sortibus
Bonor Białłoskory, Kurowo Ecclesiastica
Kurowko, et Lisice, ob G. Ludovicae Jarochow
Consorti Suae jam vero GG. Jacobi et Catha
nae M. Stanislai Humięcki Ensiferi Rosan
Comitis Białłoskorskich matri assecuratis Se
tia Summa Centum Quinquaginta Flor
Polon albae argenteae Sine percento monet
idq ex Summa Mille Florenor Polon ejusd
monetae p ob GG. Casimirum Gajewski et Andr
Białłoskorski ob G. Martiannae Jarochowski
ptunc G. Valentini Komorowski Comiti Sup
nis Suis Actis Castrens Plocens F. 6. in Vigil
F. S. Jacobi Apli in Anno 1699 inscripta a
tanteq quietatione p eandem ob G. Martia
nam de Jarochowskie Komorowska ex Su
ma Trecentor Quinquaginta Florenor ejusd
netae in personam ob G. Andreae Białłoskorski
Coram actis Castrens Plocens F. 6. pt F. S. Marga
thae V. et M. Anno 1700 recognita, restante
post Sterilem decessum ejusd ob G. Martiannae
de Jarochowskie Komorowska in personas GG. Jac
bi et Catharinae M. Humięcki consortis Białłos
skich ejus sororinor germanor devoluta, hisce

omnibus

omnibus Summis Suprascriptis maternis et Suc-
cessionali efficientibus Quinque Millium Quingen-
torum Septuaginta Sex Tympl. et grossorum Duorum
Polonicorum Restat ex Suprascripto pretio, Summae Pater-
nae Septem Millium Quadringentorum Viginti
Quatuor Tympl. quam Summam paternam ex-
dividendo in Successores olim G. Andreae Białłoskor-
ski ex bino matrimonij thoro procreatos videlicet
GG. Jacobum et Catharinam M. Humięcki Contem ex
olim G. Ludovica Jarochowska in primo, Marian-
nam G. Obrębski Contem ex G. Theresia Brzeska
in secundo voto progenitos filium et filias
Białłoskorskie, Spectare debet easque Sorores binas
ab Uterinas juxta continuam praxim et Con-
suetudinem quarta Pars Summae ejusque in
vim dotis videlicet Summa Mille Octingen-
torum Quinquaginta Sex Tympl. contingit
itaque Consorti M. Humięcki medietas ejusque Sum-
mae ~~nempe~~ de Bonis paternis nempe Summa
Noningentorum Viginti Octo Tympl. altera medie-
tas similis et aequalis Consortem G. Obrębski ~~Con~~
de ejusque Paternis bonis concernens circa
haereditatem Sortium Bonorum Białłoskory cum
attinentijs ad vindicationem relinquitur. Sum-
mas quoque Suprapositas Maternas et Successio-
nalem in bina capita fratris et Sororis ex G. Lu-
dovica Jarochowska procreatis aequaliter jure ma-
terno exdividendo per medium, relicta circa haere-
ditatem Bonorum Białłoskory cum attinentijs Summa
Duorum Millium Septingentorum Octuaginta Octo
Tympl. pro G. Jacobo Białłoskorski haerede, adve-
nit ad Consortem Mfici Humięcki Sororem ejus
germanam Similis Summa Duorum Mil-
lium Septingentorum Octuaginta Octo Tympl.
qua Summa materna juncta cum Suprapositis
paterna concernere de ejusque Bonis patet M. Catha-
rinam Białoskorska M. Stanislai Humięcki Ensiferi
Rosanensis Consortem Summa Trium Millium Septin-

gentorum

gentor⁹ Sexdecem Tymp⁹ ~~per Jacobum Bialloskor~~ ad hanc Summã dotaler
~~debenda~~. Adjungit quoq; Summa debit
gentor⁹ Florenor⁹ bonæ pruthenicæ mon
Summam Mille Trecentor⁹ Nonaginta Trium Tym
plos et Sextarij unius reducta p⁹ Jacobum Bia
skorski pro persona Comitis M. Humiecki ex Boru
Wendak de manibꝰ M. Petri Kruszynski Castellani
Sedaneus levata, et inscriptionē authentica
ram actis Castrey Kowalscieus Palatinatꝰ Culme
F. 3. post F. Visitationis Bmæ V. Mariæ Anno 17
ri personam N. Catharinæ Białloskorska M. Stan
slay Humiecki Custoris Rosaneus Comitis Sororis
suæ germanæ recognita et ad acta Consulatꝰ
post D. Sexagesimæ Anno 1739 p⁹ oblata pro
recta cum pendenda per octo Florenos pruthe
nicales a quolibet Centū provisione de Bo
vendum Sup. Bonis Białloskory et Pchowa
assecurata, et sic uiretes hinc Summis dotal
Suprapositis cum eaq; mutuo contracta, totaq;
generali Summa ex Bonis Białloskory con
nere apparet N. Catharinam de Białloskorskie
Humiecka Summa Tringe Millium Qua
dragenta Novem Tymp⁹ et Sextarij Unij p⁹
S. Jacobum Białloskerski Solvenda. Quantu
attinet Summas p. M. Stanislaum Humiecki pr
tensas Quando quid deducit S. Jacobum Bial
skorski Summas ingrossas primæ Duor⁹ Mi
lium Tymp⁹ cum pendenda p⁹ septem a Centum
provisione F. 4. p⁹ Festa Solemnia Sacri Pentec
sten Anno 1735. Secundam Mille ctas Tymp⁹ Sim
liter ad provisione p⁹ octo a centū pendenda F. 6. p
dae F. S. Margarethæ V. et M. Anno 1737. Coram acta
Castrey Siecheny utriq; inscriptionibꝰ in p⁹sonam
M. Stanislay Humiecki Custoris modernæ Ro
saneæ recognitis tum q; descripto manuali die 12
Mensis July Anno 1738. in rem M. Humiecki dato hoc
Vigore inscriptionū proveniens Summas simul u
Sortialibꝰ Summis solvi declaratas

tertio

tertiam Centum Quinquaginta Tynfs Secundo scripto
manuali die 7. Januarij Anno 1738. dato et tam Inscri-
ptionibus suprascriptis quam eisdem Scriptis iunctim per obla-
tam ad Acta Castrensia Plocensia F. 3. pt. D. Sexagesimae
Anno 1739 porrectis, quartam Trecentorum Decem
Tynfs die 28 Julij Anno 1728. quintam Quindecem
Tynfs in Plocko die 26. 9bris Anno 1746. Scriptis
binis in rem eiusdem M. Humięcki datis, sextam
sigure regestri producti
pro equis vestimentis pileo epiphio cum Sclopetis
Cingulo et framea ~~...~~ pretio acceptis judicialiter
agnitis accordatam Trecentorum Tynfs ad Solvendum
assecurasse # iderio et Summas easdem ex Suprascri-
ptis Documentis apparentes reales agnitas
~~...~~ M. Humięcki ex contracto onere provenientes
simul cum Consortialibus Summis per eundem Debi-
torem Solvendas declarat. Quo spectat Sum-
mam Noningentorum Quadraginta Duorum Flo-
renorum Ruthenicae Monetae in vim provisionis re-
tentae a Summa Mille Sexcentorum Florenorum
eiusdem monetae aequaliter per EE. Jacobum Fratrem et
Catharinam Sororem M. Humięcki consortem Białło-
skorskie de Bonis Windak levata et iunctim Actis
Castrensibus Kovaleviensibus Palatinatus Culmensis F. 3. pt. F. Visita-
tionis Bmae ac Gloriosissimae V. Mariae Anno
1730. acquietata, tum pro processu provenientem
in eadem quietatione specificatam Controversijs exau-
ditis quoniam trahenti se ~~...~~ M. Humięcki ad
delatum per E. Białłoskorski juramentum put totalem
hanc Summam Jae E. Białłoskorski percepit et
nihil ex ea in vim eiusdem retentae provisionis M.
Humięcki participavit Idemmet E. Białłoskor-
ski praescindendo juramentum Trecentorum Nonagin-
ta Tynfs ex vi perceptae Suprascriptae Summae Solvendae
judicialiter obtulit Mfcus Humięcki in hacce
Summa persistit proinde et eandem Summam
per Solvendo ad Suprascriptas Summas M. Hu-
mięcki provenientem Officium Condescensoriale
iungit. Porro quo ad praetensiones fundi mutuas
Septimam Nonaginta quatuor Tynfs praecedente Decreto officij
sly per E. Antonium Kowalewski actis C. Plocensis F. 2. ante F. SS. Fabiani
et Sebastiani Martyr Anno 1747. in personam M. Humięcki circa ge-
tationem E. Białłoskorski transfusam

expossessione Bonor. Białłoskorsky emanantes q
cium Condescensoriale procedendo ad percipienda
a M. Humięcki expossessione de proventibus
Calculum regestrisq. Crescentiae et perceptor. proven
tuum ac erogatarum in conservationem eorum
Bonor. et Subditor. auctionem expensar. produc
consideratis revisis et perpensis, investigatione
excongregata Subditor. guerra pro sufficien
informatione facta; Quoniam Partes eas pr
scindendo quaevis sibi juramenta proventus sta
te possessione M. Humięcki perceptos ac quasvis ex
ex quovis fonte emanantes, praetensiones, praeter p
Juvaminibus Quinque Subditis datis et erogata
nuptias eorum expensa, Summam Sexcentor. Vi
ginti Tympl. p. E. Białłoskorsky accordatae et ju
dicialiter agnitae, nec non, praeter taxam p binis mu
lieribus prima Zophia L. Matheo altera Ma
garetha L. Paulo in Matrimonium locatis
provenientes, in bonificationem provisionum ad summ
suprapositis tam Consortialibus quam Maritalibus
non modo ex jure naturae verum et ex inscrip
M. Humięcki concernentium cadendo esse volu
et agnoscunt, id uno et Officium Condescensoriale
Provisiones ad suprapositis Summis concernen
Proventibus p. M. Humięcki perceptis ac alias qua
vis praetensiones mutuis praetensionibus com
pensatas et bonificatas esse declarat Jam ante
Solutionem Summae Sexcentor. Viginti Tymp
pro Juvaminibus et Nuptiis Subditor. condicta
tam nec non p binis mulieribus supra dem
minibus specificatis p qualibet earum p Quin
quaginta Marcas praevia circa satisfactionem restitu
tione juris proprietatis earum simul cum caeteris
suprapositis summis M. Humięcki provenien
injungit. Nihilominus Officium Condescenso
riale insistendo tam Juri naturae quam Inscr
ptionibus auctoris, Scriptis manualibus ac quo
vis Documentis supraconnotatis Partes

Citatae

4221

Citatae Simul et Actis Mlcor Hunieckich
Ensiferor Rozasnen Conjugum Decernit
Quatenus P. Białłoskorski Actor et Citatus
Summas primam Quinque Millium Qua-
draginta Novem Tyrph et Sextarij Unius p
ut supra conjunctam in vim dotis de bonis
paternis et maternis Ac ex inscriptione de
bitorea M. Catharinam de Białłoskorski e Hu-
nieckia concernentem, alteram Quatuor Mil-
lium Octingentor Octuaginta Unius Tyrph
ex supraposito de actu specificatis Inscriptio-
nibus scriptis manualibus ac alijs documentis
apparentem et pro Juvaminibus et cete-
ris praetensionibus ~~aquit~~ put supra specificatis
est agnitam et in Unam coagulatam
maritalem necnon Marcas Centum pro binis mulie-
ribus subditis huiusce fundi in matrimonio
locatis nempe pro qualibet pro quinquaginta
Marcas pro via restitutione in Termino supra
scripto Juris proprietatis earum in et pro Vigi-
lia F. Nativitatis S. Joannis Baptae Anno Cu-
rsenae proxime ventura Coram Officio et actis
Castrensis Plocensis sine quibusvis juris diffu-
gijs et protellationibus Mficis Hunieckim
Conjugibus in vim condescensionis de Bonis
Białłoskory cum attinentijs solvat et rea-
liter enumeret Mfi vero Hunieccy Sum-
mas praefatas levent delevatis quietent Con-
sortialem Summam in Bonis mundis
et liberis locent ac post levatas Summas
praefatas in Spatio Unius Septimanae de
possessione condescendant Bonaque praefata
in eodem statu put reperiuntur cum integris
utrisque inseminationibus et juvaminibus

Jms

Subditorum Actori D. Jacobo Białłoskorski in
praesentia Mtis et Nobilium ~~condescendant~~ dimittant
Facturae sunt Partes Praemissa sub Poena Ha-
nitionis quae Dt et Terminus publicandae in
Casu contraventionis quo ad Non Solutio-
nem seu non levationem in ibidem Circa-
mationem faciendam, in Casu vero non con-
descensionis in primis et proximis post
contraventionem incidens Officij sui Ter-
minis sine ulla adcitatione praefigit pere-
ptorius lucta per utramque Partem Poena
14. MMP Parti per Partem Mutuo sibi Com-
pensanda Officio vero suo per medium
eiusque poenae per quamlibet Partem iniusta-
ti sub Poena Bnis ex nunc publicanda
Solvenda. Jam vero Judicens D. Gregorius
Kowalewski ratione praetensae Summae agat
ordinaria Juris via ibi ubi de Jure Vene-
rit et cumque competierit Decreti praese-
tis Vigore.

Antonius Bagieński Nnius Castrensis Palatinus Plocensis
mpp

Officium praesens Crae Capitulo Plocensi ad oblationem D. Francisci
Wielunski Decretum Cendlae Infrascripto in Bonis Inferius no-
minandis officiose per M. Bagienski Notarium Crae Plocensis ex-
pedito ac manu ipsius propria Subscripto reproducendum
ad Actuandum Actisque praesentibus Ingrossandum Suscepit in
Tenore Sequenti (Inserat) originale ejusdem Decreti
Cendlis Circa acta rehibito

In Cro Plocensi Sabbatho ante Festum natalis Sancti Joannis
Baptistae pro Anno Dni 1755to.

Actum in Fundo Bonorum Zakrzewko, Ldq. in Termino Condescensionis Partibus praefixo Feria Secunda in Vigilia Festi Sanctorum Petri et Pauli Aplorum proxima, Anno Domini 1756to.

Coram Gnoso Thoma Unierzyski Burgrabio Czerw. Plocen. in Praesentia Ll. ac Nlium Mathiae Macheinski Josephi Kolczynski Stanislai Rycharski, Joannis Zachowski, Mathaj Zgorzelski ac aliorum plurimorum Nlium ad Actum Praesentem Congregatorum nec non Mtis Rni Gnalis Providi Andreae Smucinski de Zotczyno Authentici et Jurati ad acclamandum Actum Praesentem Assumptum et eundem Acclamandum

Officium suprascriptum videlicet Ex Bl. Plocen. In virtute Decreti de Actu Ejus In Cto Plocen. in Tmis Querelarum Feria Secunda post Dnicam Laetare Quondam in Anno Praesenti Jnr Gnosos Thomam Rycharski Actorem abuna, et Antonium Zakrzewski pte abaltera, Citato Lato. Quo Mediante Condescensio Officij sui Burgrabiatus pro Die hrna designatus est unius absentia non Obstante ut Comportationem Munimentorum per Partem Utramque producendorum Sortes per Actorem Praesentem eiusdem Injungat. Quibus Productis et Consideratis de ejusdem Sortibus seu agris etiam Praevia Inquisitione si Opus fuerit expediens Investiget. De Desolatione aut reparatione Inquirat et cui quid et a quo Competierit pro Justo et aequo adjudicet, injuncta Solutione Quotarum in Exemptionem provenientium in possessionem Actorum dimittendum declaret. Partesque in mutuis Praetensionibus Decidat, Decreto eodem Latiori in se Obloquendum ad Bona suprafata ~~cum suprascriptis~~ Condescendit Jurisdictionem suam Actibus Officiosis Congruam voce suprascriptis Mtis promulgata

Custodita prius pace et Securitate publica, circa ejusmodi Actus
de lege servanda, fundarit et Partes ad comparend. utrasq. suo
coram Officio Burggrabiali Cendi. Judicio Mis evocamase fecit.
Quo in Mo Partibus et cjusq. Actore Incito Thoma Rychar
& Andreæ filio pte Etatis Incito Antonio Zabrzewski ejusd
Coram Officio Cendi Comparend. et serum Judicr. Controverse
Quibus Controversijs Partium coram se Judicr. Exactis
Deneis Partes utrasq. Comportare Documenta, aequidis Instru
menta causam Decidendi concern. Instant. Et Quorum
Mis Thomas Rychardi Act. & Andreæ filius Inscriptionem
coram Actis Officij Stocrij Feria 2da ante Dm St. Simonis et
Judæ Apl. in Ano 1690 per ob. D. Andream Rychardi
& Valentini filium in persona ob. Mis Mariannæ Lipow
Consulis sue sup. Summam Centum Quinquaginta Flo. rey
recognit. ~~et Inscripsit~~, Cuius Quietationem de eadem Summa Dom
per Parentem suum levat. Et in Bonis suis ut supra expressum ex
Inscripto in personam Mis Stanislaj Liszki ob. Act. Matris
rentem p. cuius N. Andream Rychardi subscript. Deniq.
Obligationem coram Actis ejusd. Officij Feria 6ta p. Dom.
ptuagesimæ in Ao 1670 per ob. D. Andream Rychardi
& Valentini filium Act. Parentem in persona ob. D. Joa
Zabrzewski Assessi super agros eius Obligatore expres
in Quota Quatuordecim Florenorum Polon. albæ linæ Pro cen
monetæ ac Manifestationem coram Actis ejusd. Feria 2da in Fo
N. D. SS. Petri et Pauli Apl. in Ao 1734 ex pte Comparen
ejusd. D. Thomæ Rychardi uxor cum cura D. Antonio Zabrzews
me Sorore Bonor. Zabrzewska dicta Rychardina a
vis et proavis Act. & dredib. nullo Juris titulo in prospec
dua Bonorum, usus fructus et Proventus Participationi fact
ad extremum Processum in Officio Crcij Oblogren. Decer
sup. eod. D. Zabrzewski Obtenta injuncta Cendis tam re. Ob
et sub Actu Crcij agitat. Mis Pfidi Cendis eius Adimplen. Reig

Jan

Jam vero D: Antonius Zabrzewski Obligatorem curam actis ejsq
Stacey P: Cta pt Im St: Omnium in Ao 1672mo p od D: Valen-
tinum Rychawski Arum Act od D: Joanni Zabrzeski avo Ctte dep
agros Certos in Dominis Zabrzewko sit in Cima Prigenta Duos
Stacey Solos sine Inseminacniby, Dumq Dorac Res Binas
Ubagi in Do Stacey et quia primam P Ita pt P St: Crte et
Stodeta Mastynem in Ano 1693 per od D: Andream Rychawsky
od D: Joanni Zabrzeski dep Area Duos Jugor detualium per
unum Stadium in Bi: hisce Kolczyno Zabrzewko Alteram P Cta
pt D: Septuagesima in Ao 1670 p cum D: Rychawski cuq D:
Zabrzeski dep medium Spatium Agri in ejsq Bi: Kolczyno Zabrzewko
recognit Comportarunt et Produxerunt. In qua Comportatione
Partes Ubagi Persistunt et Juramentum sibi ab invicem Judi-
cerunt Proinde in puncto Comportationis Documenta et Satisfactio
Partes Ubagi Offm Dens adinvenit Nihilominus Partibus
inter se Agen in Negotio Principali Experiri mandat Jn Experimento
Ulterioribus Controversijs Partium Offm Dens curam se Judi-
ces Exactos, Cignq Pars actrix pro Reproductione Juramen
super Certe in Dominis Kolczyno Zabrzewko sit per Litte pop
ab Parente ejus hereditis Conventi, Hereditatemq ejus
Studiosa Mora Lapsa de actu exarari et monstrari Cupiens, ad
solum Juris Rationem Utrumq et Pgati Inscriptionis Materia
Suspeng Annotat Hereditatem Ubagi adire posse Dilationem et Exclu
sionem Summar in Obligatorem Agros in ejsq Dominis sit ex
posit nonnullos vero recuit quo Jure decumpati et Cagitat
Actus vero nulla Documenta Offer Comportata Produxit
et se ejsq Intat Proinco Dispensa Decisione Causa D: Ger
Offm Dens ad Decisionem agros in ejsq Bi: sit Offe una
cum Nibus Vicinis Subditis in hisce Bonis Commoran Statu
proventus Rej hujus bene gnagis se se Centulit. Cui Sensui
Quoniam ex eadq Dilatione Offe expedit ob Disanatorem Ju
tarum et Discordias Partium Inter se Litigan Offm D: Ger
sufficienter informari nequit. Proinde Necessarium ejsq

Inquisitionem in Probationem Proprietatis agror Sorte Ultrig Offic
vero Condis propter plenioren Informationen educend Censet es
addend Mag ejusq Partibz ad Rothiarens Super Incorruptionen D
tissen Sorte Ultrig instanti petitit Mag Thomas Zychanz
acid Rotha ejus Offm Burgabiale Condle Deprompti Andre
Rectes et suas Inquisitiones educat induxit Ignatius Thomas Z
charski suad Inquisitionen Actis vero suad nd eduxit imo Inqu
actis Ste Actorea se Zubrat Deinde ad Lectionen ejusq rep
sitis Inquisitoris pendencia dit Lecta tandem ac distincte
ex Actis Testium excerpta Recolvens Anteriorem Offic
Condei suspensionem Quando ejusq ex ejusq Inquisitionibz
deduxit Ad Dn Andream Zychanski Sortium suad Sup Bo
cypo Zabrzeziensi Ad Ste eidem agros suos Oblogatos Obligacio
tam Ad N: Valentinum Aurum acid reposita per facta Zabrzezi
Invadiatore Actica et N: Andream Sarentem Zychanskich in quor
supra annotat Obligatis Nonnullos vero agros Ad Dn Joannem Za
nski Aurum acid nullo Juris titulo in possessionem suam appre
dixe Andream vero in quo edificia extabant Sibiq Lex per
Studium unum tenden Ad Penitus Andreas Andream Andream
Zabrzezi Preposit Albinez Sarentem acid mulliter deve
passe et ad suum possessionis Instituisse et ex eaq Inventu
Participasse Deinde Exempta Celebris Actis Advocati
gati ejusq nonnullis vero modo usurpativo in possessi
suam appellationis acid Ste eidem Decernit Offm Zeno
Condle Quatenus Ad Illis Thomas Zychanski Quotas
Bizas primam Mgnta Suor Florez Solez per Dn Joan
nem Zabrzezki Aurum Actis Ste Erazo Valentino Zychanski Aur
acid in Ano 1677 alteram Quatuordecim Florez Solez Alb
sine proventu Secreta pecunia Dn Joannem Zabrzezki Dn Ad
dred Zychanski Sarenti acid in Ano 1070 in Obligatione
agror in hisce Actis Ste exposita Actis Erazo Antonio
Zabrzezki instanti Solvat seu exsumma ex potius Bna
Duplici Quatuordecim Marcar Solez (si permittente Actis)

Branu

Finarum Condemnationum cum eo d. Zabrzewski Ad Obtand
Pfad Decr. Bey Stocz. injunctae Gradis sibi adjudicat. De
Hunc et Defalc. Prosus vero Antonius Zabrzewski in Spatio
Quatuor Septimanar. eram Actis Bey Stocz. Decimis levatis
Obligationis Condescendat. Reliquos vero Agros Ad Libredit.
in Campis Horce Dr. existen. per vicinos circa Divisionem Agro-
tos et Inquisitionibus Deductos, Atq. Aream Duas primam
Sex Culeor. hyemalium in quo Edificia antiquitus extabant
per Parentes vero Ad Divendita eadem Edificia ex Inquisitorum
Ibus Deducta Inv. Metas ex Latus Sortis Successor Ad d. Mat-
thiam Zabrzewski per Stadium unum tendent. in Horto ejusd.
d. Zabrzewski Sitto Reperibiles exuas Dr. Lapidibus Duobus
in Meta Jacent. per vicinos Generos. Subditos rej hujus bene
gnaros Agnitis ex altera Aream Lapidibus Duobus Obsignat. Alter
vero Aream similiter Culeor. quatuor Musqua Stadio uno tendent
et per viam Villa Nova tendent. Inv. metas ex una Jacet Kotarzlich ex altera
ejusd. Ad Dr. Zabrzewski in qua Area Mediet. Stolodij per
Subditum d. Zabrzewski novitor extructi et Casa Pro Honatis Mede
tas extat. Libera Collecta cui d. Zabrzewski Stolonum Edificio
Mediatum Custodit et in Spatio supra annotato Duratur
Septimanar. Demandat. Prefato Ad Thomae Zychowski specif.
cat. Aream cum Agris in Linea S. Zabrzewski existen. Offen
Dens Onde Burgrabiale Adjudicat et in Actum
Possessionem Ridit quidpiam Tangendo. Donatores Superius
Annotat. in rem Ad d. Joannis Zabrzewski subsecut. Tradit
Stheng. Superscripta ad Intromittend. una cum Duobus
Ibus Deputavit. Qui Mus Satisfaciendo Deputation-
sue ab Officio Gradi habita Pfad Ad Nominat.
Aream et Agros cum Attinentijs Omnibus et per Omnes
tijs remine Impugnan. et Contradicen. imo Pfato Ecclo
Proze Antonio Zabrzewski Ad benevole permittend. Intro
Duxit. Quita per Idem Pfatum etiam respectu Nonnullor
Agrorum Approximationis Pena 14 Mrk Solor. Pacto Officio
vero Gradi Per mejor Parte circa Condescensionem de Agris

Officio Burgrabiali in instanti sub Poena Bnis Solvendae
Factumque est Idem Generosus Antonius Zakrzewski Actus tam
in ~~Dimissione~~ Recognoscendae quietatione de exolutis Expotius
detrimentis sibi Summis in Obligationem Agrorum exposita quam
Dimissione Agrorum ac Collectione Aedificiorum in Spatio supra Annotatae
Quatuor Septimanarum idque sub Poena Banitionis et Dnis Publicanis in primis
et proximis ~~Dnis Publicanis~~ Judicijs Castrensibus Plocensibus post
Contraventionem sine ulla adcitatione praefigit Peremptorius Decreti praesentis Vigore.

Thomas Unierzyski Burgrabius Crenensis Plocensis

Officium praesens Crenensis Capitulo Plocensi ad oblationem Ill. Joannis
Szulinski Decanum Condescensionale infrascriptum in B. Inferius nominandae Officiosi per Ill. Thomam Unierzyski
B. Plocensis ~~expeditum~~ inter Partes introcontentum expeditum
ac manu Ipsius propria subscriptum reproducentis ad acticandae
Actorum praesentis Ingrossandae suscepit in Tenore sequenti
(Interim) originali Guidae Dni circa Acta Relicta

In Crenensi Plocensi Sabbatho in Vigilia Festi S. Jacobi Apli anno
Dni 1756to

Decretum Jmi N:
Rycharski et G: Zakrzewski
in B: Zakrzewko per Offm
Burgrabiale Crez. Swię Condze
expedit.

1756 ℔

Actum in fundo Bonorum Stawiszyno Zwalewo Areaq olim Nobilis Jacobi Stawiski hereditaria Feria Quinta post Festum Sancti Lucae Evangelistae proxima Anno Domini Millesimo Septingentesimo Quinquagesimo Quinto In praesentia Nobilium Valentini Kowalewski, Bartholomaej Stawiski, Pauli et Petri Wilewskich, Josephi Krzywkowskij, Josephi Stawiski, tum Ministerialis Regni Generalis Providi Matthiae Wotkowicz de Zgliczyno authentici et Jurati Actum praesentem acclamantis et ejdem adstantis.

Infrascriptus Gnosus Camerarius Terrestris Zawskrzenc vigore Decreti Judicij Trus Zawskrzenc in Szczensko in Terminis Communibus Terrestribus una cum Continuatione Anteriorum Causarum in diem hodiernam incidentibus feria Secunda post Festum Sancti Lucae Evangelistae in Anno 1753tio inter Nobiles Valentinum Sebastianum Paulum et Albertum Stawiskie Actores ab una, et Nobiles Adamum atq Joannem Stawiskie parte ab altera Cittos lati, Quo hinc rum Condescensio ad fundum horum ie Bonor seu Sortem post olim N. Jacobum Stawiski steriliter decessum Actorum Patruum Citatorum vero Fratrem germanum derelictam Gnosor Camerarior seu Vicenotarij Trium Zawskrzen unius aut duorum absentia ex ejsdem nonobstante captato tempore praevia avisatione Partium triduo ante adventum sui praecedenda intuitu Sortis post supradictum Nblem Jacobum Stawiski sterilibus fatis decessum derelicto exdividendi in singulisq et universis praetensionibus sub rigore poenae banitionis sui Parte non Comparente seu contravenien irrogandae decidendi et disjudicandi data est potestas, vi itaq ejusdem Decreti superius de Actu exarati ex requisitione Partis Actoreae avisata parte Citata ad Bona in Actu specificata Condescendit, jurisdictionem Officiosam voce mtis superius annotati promulgatae pacej et securitate praecepto dita fundavit, et Partibus Comparitionem inscribere mandavit, Quo in Termino Partibus Nobilibus Valentino Paulo Sebastiano et Alberto Stawiskie Actoribus Fratribus inter se Germanis per Eosae Nobiles Valentinum Paulum et Sebastianum Stawiskie suis et ejusdem Nblis Alberti Stawiski Fratris sui nominibus pter, Citatis vero et Inducentibus Nobilibus Adamo et Joanne Stawiskie personaliter Comparentibus et secum Controvertentibus quibus Controversijs

controversijs inductis exauditis Officium Condescensoriale suspensa resolutione totius negotij ad revisionem Sortis et Areae di Exdivisionemq ejus aequaliter in trina Capita jure naturae tam Actores Filiastros quam Citatos et Indicentes Patruos Nobiles Stawiskie Fratis Sterlibus Nobilis Jacobi Stawiski respicientis derelicto cum Nobilibus Vicinis accessit, Tandem quoniam Partes sese Compsuerunt et Sortem praefatam Successivam aequaliter inter se exdividere, primitivisq divisorialibus per se factis annectere, judicialiter obtulerunt, Loco autem Areae in qua aedificium per Nblem Adamum Stawiski extructum extat circa viam per Villam tendentem sitae per Stadium unum sese extendentis in longum, in latum vero quindecem Cubituum Caput Actorum Filiastrorum iuxta dimensurationem in trinas partes factam quodlibet Caput p quindecem Cubituum concernens Nobiles Adamus et Joannes Stawiscy Patrui Sulcos aestivales quatuor circa Sulcos binos aestivales Filiastrorum haereditarios incipiens a horto Morusowski et protendens do Brat per Stadium unum sine inseminationibus ijsdem Nobilibus Valentino Paulo Sebastiano et Alberto Stawiskim Filiastris suis commutarunt dederunt et in perpetuum sibi ab invicem sopiendo Calculum et quasvis praetensiones ac res mobiles et Inventaria (si quae fuerunt) commutando condonarunt, proinde Officium Condescensoriale approbata earundem Partium in vim Commutationis Areae et agrorum supra specificatae compositione decernit, quatenus Partes utreaq Sortem Successivam seu Agros in omnibus tribus Campis sitos p se exdivedere juste et adaequate declarato etiam in nonnullis locis exdivisos cum borris et Sylvis ac pratis omnibusq adjacentijs et pertinentijs tam et commutationem p se judicialiter factam manutenebunt possidebunt et observabunt suisq ac Successoribus manutere observare et possidere debebunt et tenebunt, ita tamen ut Nobiles Valentinus Paulus Sebastianus et Albertus Stawiscy Actores Filiastri ad Aream Successivam et quaevis aedificia

sterilibus fatis totiesdicti et Nobilis Jacobi Stawiski Patrui
eorum decessi derelictam sese interessare non debebunt
Nobiles quoq Adamus et Joannes Stawicy Patrui eandem
aream Successivam et aedificia aequaliter inter se
exdividere Conificationemve sibi pro aedificijs facere
obligant ad Sulcos autem quatuor post hortum
Morusowski iacentes Filiastris suis cessos similiter
interessare et Possessioni Filiastrorum suorum ~~—~~ presse
dere non debebunt, onera quoq per olim Nobilem
Jacobum Stawiski sive ad Scripta manualia sive
ad Compacta verbalia aut in obligationem agrorum
a quibusvis Personis contracta omnes Partes tam Pa-
trui quam filiastri aequaliter deportare et agros
obligatos eximere obligantur et tenebunt fa-
cturae praemissa omnia Partes sub poena banitionis ~~in~~
post contraventionem in primis Judicijs Tribus
Zawskrzenskiego in Srzensko celebrandae publicandae
Luita per utramq Partem poena quatuordec-
cem Marcarum Polonicalium Parti per Partem
Compensanda Judicio vero in instanti Solvendae
Decreti praesentis vigore.

Matthias Bagienski Camerarius Trus Zawskrzensis
mpp

Officium Plens Crez Capitulo Plocensi ad oblationem J. Nicolai Bagienski
Decretum Condescensoriale Infrascriptum in Bonis Inferius Nomi-
nandis officiose per J. Matthiam Bagienski Camerarium
Trrum Zawskrzensem ~~ex~~ inter Partes Intro Contentas expedi-
tum ac manu ~~propria~~ ipsius propria Subscriptum reproducendo
acticandae actisq praesentibus Ingrossandae suscepit in tenore sequenti
(inserat) Originale ejusdem Decreti circa acta relictum

In Castro Plocensi Feria 2da ante Festum S. Mariae Magdale-
nae proxa Anno Dni 1756to

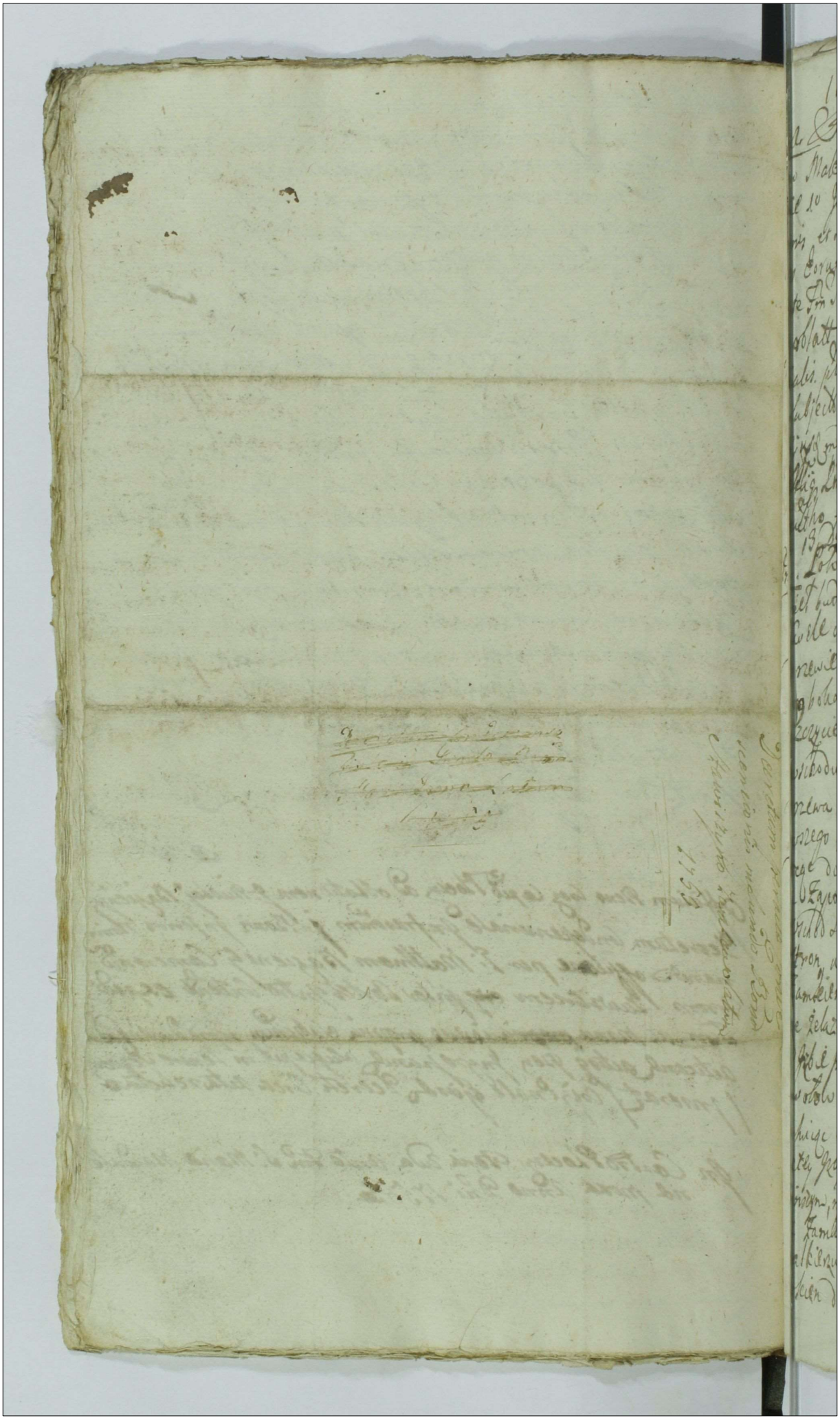

1727

Status Bonorum Medietatis Kisielewa, Ad Prog Stephano Malewski rigore Decreti condescensorialis in Dom. Kis[illegible] Die 10 Julij Iuliett Fa Quinta ante Fm Festa Margarethae Virginis et Martyris prxa, Anno Domini, 1727mo inter Pedites Corona Bonorum plath, et ad Acta Scene Plurene Labbo ante Fm Festi Michaelis Archangeli in Anno eod. 1727mo probatt correct, ac traditionis Officij Scene Plurene Burgravialis. pt Ad D. Valentinum Malewski Parentem ips possessionis Subjecti actenae, adgens vero p Prozum Antonium Liegowski ejusd medietatis. Possessorem, infrascriptis Pertibus domicilij Lmi Prati Providi Adamo Zbureyski de villa Ergmbiel altho rejurato. descripta. Anno Domini, 1727to. d 13 Decembris.

Imo. Polowa Dworu starego od południa z drzewa tartego. we giet budowana, wokoley, ani drzwi okien, ani pieców niemasz. Wele circa Circum pogniłe, ściany nizey okien połowne drzewie spróchniałe, pułapu y podłogi niemasz, podwale pobocach stare, złe, wątły na wierzchu niemasz. Szczyte gonty stare, złe, 2do. Dwor Nowy. zrobiony od wschodu słońca, y południa, od południa y zachodu zaś z tartego drzewa iest przez xięgy Jmci. Pana Stefana Malewskiego. pierwszego Dobr połowy Kisielewa Possesora wybudowany, wchodzące do Dworu drzwi skrzydłowe na żawiasach żelaznych z Zapory żelazną, prętową, w niem podłoga, z tey dzieni na wschód słońca idąc drzwi stolarską robotą z fasonem obydwoch stron, a nich żawiasy żelazne, y haka pobielane, zantaby, y z Zamkiem pobielanym, zantaby 2gie, na środku drzwi podciągane żelazne pobielane adeinstar gilza płaskiego, alias rękoiść. W izbie podłoga z tarcic, okien trzy, od dwuch kwaterach, wokoło wokoło robione, w nich szyby niemałe, wszędzy kwaterze rachuiąc Szyb. Dziesięć, pułap z tarcic chy bowiany y pugowany, z tey izby drzwi, a które drzwi stolarską robotą z fasonem inszym, na żawiasach żelaznych pobielanych, y hakach taliczne z Zamkiem y zantaby, do tych obydwuch. Zamkow. Kluczy dwa. W tym alkierzu podłoga z tarcic, pułap z tarcic chy bowiany, y pugowany, okien dwa, wokoło robione, po dwie kwatery, wszędzy kwaterze

po dzyb Dziesięć wtych Izbie y alkierzu. kominki dwa cegl
y gliną lepione z gzemsami, Piec biały formowany niebies
far bą rożnych osob y zwierząt. malowany, z herbem Imienia
Jchmieow Panow Mareckich, z [illegible] y gałkami mie
nad piecem, z tego alkierza drzwi do Lionki stolarską robo
fałowane, na Zawiasach żelaznych prostych, z wrzecią z
skoblami żelaznemi. z hacykiem, drugie drzwi napodwo
stolarską robotą prostą, [illegible] na Zawiasach żelaznych. z kl
łą żelazną na antabce, y ich Zapora drewniana, drzwi d
do Suchni na Zawiasach żelaznych. bez klamki y hacyka, z
Lionki trepy na gore obite tarcicami, na Zawiasach żelaz
zem y skoblami, Czwarte drzwi z tey Lionki do Komor
z tarcic robione, na Zawiasach żelaznych, wrzecionem y sko
blami, w tey Komorze pułap z tarcic, między dźwig y Lion
[illegible] Suchnia w glinę lepiona po Izbie, Kamin wielk
glinę lepiony. dobry, u wierzchu z cegły nadmurowany, z ki
na pułnoc ogny. Izba Stoleczna, do ktorey drzwi stola
robotą na Zawiasach, z klamką, w tey Izbie okien dwuch n
map, Piec prosty dobry, polowa kafli formowanych, apa
wa patrzących, z Lionki idąc na gore Swiazek na krzyż
na ktorey za kominem Stanek, y dwie drzwi na Zawias
żelaznych, z wrzecionem, y hacykami drzewna, okno wo
robione odwuch Sciankach dobre, wiedney Sciance z
Szybi, w drugiey z tuki z Ramowane, Sufit Dwore sos
ile tarc, ale dobre z noskami oprzyte, pod tym poziąb
gzemsy po bokach, a Szczyty tarcicami obite, z Szpich
nowy z Balow tartych, z iedney stony tartego, z drugiey stony
obrabianego drzewa, ktorego wdłuż y Szer oprzik wyciąc
łączni trzy, poziąb na tym Szpichrzu dobre, z wartku, do tego
drzwi stolarską robotą czyli Sieśielską, na Zawiasach długi
z Zamkiem od wnich Sciach, w tym Szpichrzu podłoga z tar
ic, tabize y pułap z tarcic, na gore trepy proste, y drzw
na Zawiaskach żelaznych, z wrzecionem y skoblami, Item

Ten Szpichr przez między Inwk Pana Stefana Małdyckiego ie
dy Walentego Lyna przeszłego Loperowa iest wybudowany,
Stodoła stara w stupy nowe. Zdyłow starych przez tego niegdy
Inwk Pana Małdyckiego przestawiona, wkoło dymieniu przez
dwa w dłuż, a wszerz trzy przykrotce, iednem klepiskiem, wie
rzey ich dwoie, zkuwnami a biegunowe wyższych, iedne od
podworza z wrzeiązem, y skoblami, drugie od pola. Zdrewnia
na zatyłku, z klepiska, od klepiska zobu wochstron szpi
ki obladrami odysowane, Poszycie stare, miejscami nowem
słomiami naprawione, ta Stodoła na Lochach stoi. Wzdy
zaś Stodoła. Znayduie się Żyta miethu tego niemal wiekszą p
Kowa, miethcy. Lesp pilc, Sekaniec to iest Jęczmienia, y owsa
natur pietnaście mogło by się znaleść, ale to się nie zda dla
profitu Ziarna, inszego zboża oprocz wyżey opisanych nie
ma dla zatopienia pol przez wodę tu ustąp przechilka
niekiey y teraz nieustannie padaiąca, czego y publica cla
des da świadectwo, Stayenka z Lakami. Stuba, ale dobra
w stupy z dyle. badawana, o dwuch przestach w dłuż, na szer
ścia puttrzecia, maiąca drzwi na biegunach, nadziey pozy
cie stare, ale dobre miejscami słomą brakuie, przy tey
stayence Szopa stara z tą dla bydła, pod którą stupy
podgniły, oprzestach trzech wdłuż, naszer ścian puttrze
cia, ta szopa z drzewek iuż zgniłych, oprocz ie dnego
przęsła z podworza dysow y to złych pogniłych. Ustawiona,
postawiona, pozycie na niey stare, z tąd drzwi utłuczone
Lepy na biegunach zle, z dekstow robione, Item Chałupa
pusta w podworzu stara, z tą, sprochniała, leżący się od za
chody stuba obłamie się w gzbie pochylony, stoiąca w we
gieł budowana, a dzien y komorka w stupy z dyle stare
ne, nadsprochniałe, drzwi a ścieni y ukoszkami z dekstow, p
łoby, y komory drzwiow, oliwy, piecu, kominka ale nie ma
Kamien wielki od ziemi na klocynach stoiący w glinie lepiony
da

dawny, pułap na Izbie zły, sprochniały, y zapadły, na Sieni
cale pułapu niemasz, poszycie stare, złe, Płoty okołotych
Dworskich. Budynkow, Siedliskow, y Ogrodow przez więk
połowę tak z Żerdzi, iako y z chrostu stoią, lecz w tych
płotach, koły, drągi sosnowe, y chrost zprochniałe, ca
inszych płotow potrzeba. Chałupa Chłopska w ktorey
mieszka. Pracowity Woyciech. Grzegorza Syn poddany
Ogrodnik, ma Żonę Maryannę, Ewę Corkę maleńką, w sło
parę załoznych, przez niegdy Jmci Pana Malewskiego danych
inszego. Inwentarza załoznego niema, swego własnego
Inwentarza, Dziesięć krow dwie, a trzecią Jałowicę wypust
klaczę z rzebiciem, y z rzebca półtoralatka, Swinię iedn
Ten chłop odprawuie sprzężaiem Pańskiem dni trzy, a k
bieta dni cztery w tydzień ieden, pogłowne według zwyc
iu płacić powinien. Ta zaś chałupa w słupy y dyle budowa
stara, zła, na nie się niezda, cale inszey chałupy temu
Chłopu potrzeba, Szopkę z chlewkiem w słupy y dyle bud
waną, dobrą, Stodołkę starą, złą, pochyloną o dwuch sąs
sieczkach, po iednym przęśle, oprocz klepiska, na niey
poszycie stare. Na ostatek. Pole ozimne nieiest zaś
ne chociaż znayduie się niektore zorane, niektore upra
wne, y sprzeorane, a to szczegulnie ~~dla~~ przez zal
nie wod, y deszczow nieustaiących dotychczas, co wszy
stko rzetelnie spisawszy ręki moiey własney podpisem
przy niżey Jchmciow PP. przyiaciołow do tego uproszonych u
stwierdzam. Dat w Kisielewie die et Anno quo su
pra. Antoni Piegłowski

Jakub Kosicki. K. Z. Płocki przytomny mpp.
Symon Jański przytomny
Stanisław Kostka H. Rykaczewski W. P. przytomny mp.

Officium Praesens Castren. Capitt. Plocen. ad Oblationem
D. Antonij Pieglowski Statum Bonorum medietatis Ki-
sielewa per se Offerend. Conscriptu et manu sua propria
ac amicorum Subscrum reproducen. ad acticandum
actisq. Praesen. ingrossandum Suscepit in Tenore sequen.
/: inserat :/ Originale circa acta relictum.

In Castro Plocen. Sabbatho in vigilia Festi S.
Thomae Apostoli Anno Dni. 1755.



Status medietatis
Bonorum Kisielewa
p. G. Pieglowski con
scripta 1755. Ao

Actum in Bonis villarum [illegible] Kiełbieżno Gri i Adami et Mathei
Gri Casimiri Makowskich Citationum Jurevitorū haereditis ante horis
via residentiarum ibid. die Sabbathi ante Festum et Feria Secunda
Pridie Festi Sanctor. Iniam Regum Anno Dni 1756to.
Coram Gro Andrea Smolerskii Burgrabio Grn Płocz. in Praesentiae
Cleum Michaelis Mielżewskii et Adami Dąmbrowskii nec non
Mlis Dni Gnalis Provid. Matthiae Szymanskii de Zawidz Eccles.
astae authentici et Jurati Actui per Ledstane et eund. acclama
Dni quid Gry Burgrabius Grn Płocz. in distendo Legibus Dni de
peragend. Executionibus eo nre vanaitis contis faciendo quo g. ma
ren officij sui vigore Decreti
cavich [illegible] Bonis de Actu sententiae ejusdem
Bona in Actu Contenta Cum Suprascriptis Nlibus ac Mlis Con
descendit Jurisdictionem suam officiosam per Supranominati
Mlis votum fundavit Pacem et Securitatem Publicam circa
ejus modi Actus officiose servari solitam Custodivit Partes ut
tam Actoream Jurevincen. quam citatā Jurevicii ad sui Compari
tionem dicto Mli acclamare Mandavit Ad Cujus Mlis accla
mationem pr Comparens Gnus Michael Mirzewskii a Nro Co
Valentino Jurevicziusii Tutore atq. Gnō Matthaeo Stanislao Antoni
Limone et Marianna virgine Nuncupatis Orzeszkowskie od Gri ch
mi Orzeszkowskii Filijs et Filia Minorennibus Actoribus Jure
vincen. ad urgend. Decr. ulteriorem Executionem destinati
Plenipotens reproduxit Decretum seu potius Poenam Banitio
cum ejus Publicatione de Actu ejus Petitoria in Judicijs Ordina
Gnalibus Tribunalis Dni Feria Tta ante Festum Praesentationis
Beatissimae Virginis Mariae prox. anno Dni 1755to et hoc in
Lucro Relevationis Decreti Officij Grn Płocz. ex ratione inadequat
pro amputatione Mutilationeq. Manus od Gri Adami Orzesz
kowskii Actō Jurevincen. Parentis ac attentatis per Suprascriptos G. Jos
Makowskie ac Ntrum Jdzikowskii Cit. Jurevicii violentijs irrogat
Sanabilitatis ex Instantia Supraexpressor. Actorum super Bonis
dictis Gnosis Makowskie ac Jdzikowskii obtenta in et publi
catam Vigore Capitis Decreti seu potius Poenae Banni, executi
nem Jurisdictionem ac indilatam petiit fieri et peragi Decre
quoniam ex adverso videlicet a Parte citata Jurevicia pr Com
rem Gnus Adamus Makowskii Citatus Jurevicius ex interesse
sui eand. Executionem his formalibus bronić y niedopuszczan
niey Exekucyi bo ja przy tego czasu rozsądzie [illegible] Jchmościach
Panami Orzeszkowskimi [illegible] Kędzie dwoch Dnięgstw [illegible]
[illegible]

et fieri non permisit. Jam vero a Parte Gsi Casimiri Malewskii C
Jurevic Illicet Nemo ad impugnandam Executionem Comparuit processus
tamen sufficienter non est perductus proinde his attentis ne cuiq
am Partium praejudicium aliquod inferre videat Jd Gsus Burgrabius
Crez Plocen ab eisd Executionibus supersedit Causamq praesens
Cum toto ejus effectu ac partibus ipsis utrisq pro ulteriori
disjudicatione fortiori demandanda Executione rursus ad Judic
Tribunal Rni Petricovien (unde emersit Causa) remisit rem
titq praesens Conservando Terminum Partibus Memoratis utri
in Allegatis Judicijs prius et proximius abhinc Petricovi
Celebrandis sine quavis adcitatione Comparendi peremptori
Decreti praesens Executorialis vigere.

Andreas Smoleński Burgrabius Crenz Plocen
mp
Cina

Officium praesens Crenz Capitt Plocen ad oblationem Gsi Joa
nis Uminski Actum Executionis infrascriptum in Bon
inferius nominand officiose per infraspecificatu G Bur
grabium Crenz Plocen expedit ac manu ejus propria
subscriptum reproducen ad acticand Actisq praesen
ingrossand suscepit in tenore sequen (inserat) Or
ginale ejusd Actus executionis circa acta relictum
In Crō Plocen F. 5ta post Festum SS Trium Regum
proxima Anno Dni 1756to

Actus peractae Execu
tionis in Z. B. Miłobę
dzyno et Niedroz ex
parte PP. Orzeszkowskich

1756to.

117. #

435

Actum in fundo Civitatis Sacræ Regiæ Majestatis Mlavensis in Residentia Famati ac Spectabilis Simonis Zmudczyński ejusdem Civitatis Mlavensis Procunsulis Feria Secunda post Festum Sanctorum Trium Regum proxima Anno Domini Millesimo Septingentesimo Quinquagesimo Sexto. In Præsentia Gnosorum ac Nobilium Valentini Gołkowski Burgrabij Castrensis Ciechanoviensis Stanislaj Koskowski, Augustini Glinski Notarij Cameræ Sacræ Regiæ Maltis Mlavensis Antonij Rybicki, Antonij Krzywkowski, Joannis Krzytanowski Thadej Ryniewicz nec non Ministerialis Regni Gnalis Providi Josephi de Kruszczewo Płocienniczak authentici et iurati ad Actum præsens acclamandum assumpti et eundem acclamans.

Officium Condescensoriale Camerariatus Plocensis et Zawskiensis Terrestre Insistendo Decreto in Radom in Judicijs Generalibus Tribunalis Regni Causarum Fisci Lege Publica Comitiorum proxime præteritorum Varsaviæ celebratorum constitutis et Ordinatis feria Secunda Ante Festum Sanctorum Vitti et Modesti Martyrum in Anno proxime præterito 1755 inter Illustres Magnificos Senatores Dignitarios, Officiales ac totam Nobilitatem Inclite Palatinatus Plocensis Actores et Citatos ab una, et Magnificos Barbaram de Janikowskie Czarlinska Antecactam, Adamum Felicem Piotrowicz modernum Capitaneos Mlavensis Citatos et Actores parte ab altera prolati Quo mediante Condescensio in fundum Civitatis præsens Judiciorum vel Officiorum aut Gnosorum Camerariorum Terrestrium in eodem Decreto specificato duorum ubi tres, unius ubi duo absentia non obstante dummodo unus Magnificus Judex vel Officialis Castrensis aut Gnosus Camerarius Trus a quacunque Parte Conducendus adfuisset pro die hodierna in Actu Contenta ut Inquisitionem tam ratione objectæ Exactionis foralium inusitatorum

a rebus Nobilium proprijs ad praefatam Civitatem advea
qm Extructione Tabernar in fundis Civitatensibus, propi
nationeq Liquorum in dictis Tabernis, non pensitation
Contributionis ducillaris et Solidariae per Pattum Ploc
praetensae expederint vel expedierit, ijsdem expeditis
Satisfactionem Cui et a quo si iuste provenerit decer
nerent vel decerneret, processum resolverent, Cassaret
vel approbarent, sive resolveret, Cassaret, vel approba
ret, poenas super quo intererit irrogarent vel irroga
ret, Decreta Assessorialia Sacrae Regiae Mattis et Tri
nalitia Radomiens quibus nihilquidqm praejudicij
inferendo nec quidqm in cognitionem et interpreta
nem eorundem intrando considerarent, animadver
terent, ac observarent, vel consideraret, animadve
teret, ac observaret, et Causam Psens pro Justo e
aequo finaliter nihil intactum et irresolutum re
linquendo Precisa omni apellatione et non obsta
tibus quibusvis maonibq ac Terminis in protelle
tionem Justitiae quomodo cunq exquirendis et oppone
dis Contumatiaq Cujusvis Partis non attenta dec
rent, disjudicarent et moderarent vel decideret
judicaret et moderaret injuncta est Partesq su
rigore poenae banitionis emanandae judicatum pati adstricta
sunt vi itaq superius de Actu exarati Decreti Co
descendit Jurisdictionem circa Actus Juridicos obse
vari Solitam voce Mtis in Actu Connotati proclama
ta pace et Securitate publica praecustodita fu
davit et Partes acclamandas fecit, quibus acclama
Illustribus Magnificis Senatoribus Dignitarijs Officialib
ac Incolis Inclite Palatinatus Plocens Actorib
et Citatis per Gnosum Josephum Kozłowski Co
rarium Terrestrem Plocens Laudo publico Constitu
tum Plenipotentem suo et totius ejusd Patti
nominepter, Magnificis Barbara de Janikow
Czarlinski

Czarlinska Anteacta, et Adamo Felice Piotrowicz pre-
sentaneo Capitaneis Mlavenz Citatis et Actoribus
per eundem Magnificum Piotrowicz Capitaneum
Mlavenz seu et Magnificae Czarlinska Aviae suae
nomine pter, Judicium Controversijs Partium et
illationibus pro et Contra circa reposita Decreta
tam in Judicijs Sacrae Regiae Mattis Assessorialib
inter Magnificam Czarlinska protunc Capitaneam Mla-
venz ab una et Oppidanos ejusdem Civitatis Mlavenz par-
te ab altera, quam in Judicijs Tribunalitijs Causarum
Fisci Radomienz inter eandem Magnificam Anteactam Ca-
pitaneam et Inclitum Platum Plocenz prolata pro-
lixe inductis exauditis suspenso toto negotio exequ-
do Contenta Decreti Judicij Tribunalitij mente Cujus
praesens nititur Actus necessariam esse inquisitio-
nem tam ratione objectae exactionis foralium in-
sitatorum à rebus Nobilium proprijs ad praefatam
Civitatem Mlava advectis; quam extructionis Ta-
bernarum in fundis Civitatensibus, propinationisque
Liquorum in ductis Tabernis et non pensitatio-
Contributionis ducillaris et Solidariae per Palati-
natum Plocenz praetensae in probationem seu re-
probationem praemissorum per utramque Partem edu-
cendam censet, idque in instanti et Addit Ministeri-
alis Parti utrique ad pronuntiandum sup incorruptione
Testium iuramenti rotham, tandem quoniam Pa-
tes Juramenta sibi injuncta ab utrinque indulsere
proinde Interrogatoria porrigant, Testes inducant
et Inquisiones educant, induxerunt et eduxerunt
post quas eductas Officium Condescensoriale iterum
Controversijs Partium inductis exauditis resolvendo
tam Judicij Tribunalitij Causarum fisci Radomiensis au-
ritate cujus praesens peragitur Actus quam Officij sui facta
per Decretum

suspensiones ad Lectionem earumdem Inquisitionum
Condescendit, quibus Lectis et matura deliberatio
discussis, Licet quidem non modo ex Inquisitionib
Mafcam Barbaram de Janikowskie Czarlinska An
actam Capitaneam Mlavensem Citatam foralia t
pore Nundinar hic in Mlava celebratar ab Equ
Nobilis cujusdam Inquisionibus de nomine et Cognom
ne non explicato pro nundinis Mlavensi ducto uno y
pruthenico per Honestum Matthiam pedissequ
semel tantum accepisse, ab alijs vero Inventarijs
et rebus Commestibilibus Personar extranearum e
ex alijs Locis advenientium pro divenditione ad Civi
tem Praesens Mlava depulsis et advectis omni tempo
Nundinar percepisse demandasse, à rebus aut
Nobilium et Subditor Eorum ex Pallu Plocensi pro
Nundinis Mlavensi cum Inventarijs suis advenien
nulla foralia exegisse, tantummodo ab alijs e
et ex alijs locis Praecipue Ducatu Borussiae Veni
tibus praxi antiqua et usu antecessorum eju
Capitaneatus Mlavensis Possessor Capitaneor pr
missa foralia participasse, elicitur, verum etiam D
cretis trinis primo quidem Varsaviae Sabbatho ante Fe
Sanctorum Simonis et Judae Apostolor die scilicet
vigesima Sexta mensis Octobris in Anno 1743, alt
ibidem feria quinta post Festum Conversionis San
Pauli Apostoli die scilicet vigesima Octava mensis
nuarij in Anno 1745to Assessorialibus Sae Rae Ma
tertio denique in Oppido Mlava feria Secunda post F
Sancti Stanislai Episcopi et Martyris in Anno Ebd
1745 expedito Commissoriali, et ad Acta Metrices Regi
Cancellariae Majoris sub Actu Varsaviae Sabbatho in
Octavam Festi Corporis Christi Domini die scilicet
ma nona mensis Junij in Anno quo supra per

tam porrecto inter eandem Mafficam de Janikowskie Czarlinska protunc Capitaneam Mlavenę Citatam et Actricem ab una et Cives Mlavenses Actores et Citatos parte ab altera Latis supraexplicata foralia ejdem Mafficae Czarlinska in fundamento Lustrationum Regni ad exigendum modo quo supra adjudicata esse probant proinde, attentis pmissis Judicium nullas poenas tam supraterm Mafficam Czarlinska anteactam quam modernum Adamum Felicem Piotrowicz Capitaneos Mlavenę incurrisse declarat. Quo vero attinet Cathegoriam per Palatinatum Plocenę de extructis Tabernis Contributionis Ducillaris et Solidariae à Mafficis Capitaneis Mlavenę praetensae licet pmissis Inquisitionibus deducit tam Mafficam Czarlinska anteactam qm Mafficum Adamum Felicem Piotrowicz modernum Capitaneos Mlavenę Liquores cunctos per Tabernatores suos in Tabernis Tabernis existentes propinasse, tamen easdem Tabernas binas et braxatorium Decreto Commissoriali feria Secunda post Festum Sancti Stanislai Episcopi et Martyris in Anno 1745 inter Mafficam Czarlinska protunc Capitaneam Mlavenę ab una et Oppidanos Mlavenę parte ab altera Lato et ad Acta Metrices Rni Majoris Cancellariae Sabbatho Intra Octavam Festi Corporis Xti Dni die Scilicet decima nona Mensis Junij Anno Eodem per oblatam porrecto Mafficis Capitaneis Mlavenę adjudicato pertinere expugnasse, Eodemq Decreto Commissoriali ad Tribunalitijs Causar Fisci Radomiensibus binis, primo quidem feria quarta intra Octavas Festi Sacratissimi Corporis Christi Domini in Anno 1738, altero feria Secunda ante Festum Sanctorum Vithet Modesti Martyrum in Anno 1742 inter Inclitum Palatinatum Plocenę ab una, et Mafficam Czarlinska protunc Capitaneam Mlavenę parte ab altera prolatis quibus mediantibus

Tabernae ac braxatoria ejusdem Magnificae Capitaneae à Solu-
tione Contributionum Ducillaris et Solidariae liber
pronuntiata esse probantis se se explicasse, in fundamen-
to quorum a praetensa Solutione Contributionis ducillaris
Solidariae ~~[illegible]~~ libertatem conclusisse, jam ac-
tem Pallum Plocens. per suum Plenipotentem ex ij-
dem Tabernis praemissam Contributionem à Magnificis Capi-
neis Mlavens. Solvendam efflagitasse, et Decreta ejus-
dem Judicij Tribunalitii Causarum fisci Radomiens. Simili te-
bina primum feria secunda Intra Octavas Festi Sacratis-
simi Corporis Christi Dni in Anno 1745, alterum feria secunda
Ante Festum Sanctorum Viti et Modesti Martyrum in Anno 17..
vigore cujus peragit Actus praesens Condescensionis inter
easdem Partes Injunctarum ad fundum Civitatis Pr.
Sae Rae Mattis Mlava Condescensionum in ordine investiga-
tionis Contributionis ducillaris et Solidariae praetensae
Lata reposuisse, quo circa pensatis ijsdem Decretis
per utrasque Partes repositis plenarie per Judicium Tri-
bunalitium non resolutis nec resolvi praemissis Ca-
goriam hanc ad eadem Judicia Tribunalitia Causa-
rum fisci Radomiens. pro resolutione supra de Actibus
et Annis exaratorum Decretorum quorum Cognitionis non est
praemissa potestas cum paratis Inquisitionibus re-
mittit Judicandam, Conservando Terminum Partibus
ijsdem sine quavis adcitatione ex registro Causae
ic Competenti Comparendi peremptorium, Inqui-
siones vero Sigillis gentilitijs obsigillatas Partibus
extradendas declarat, prout extradit Decreti pro
vigore.

Jacobus Kosicki Camerarius Terrestris Plocens. mppa.
Matthias Bagiński Camerarius Trs Zawskiensis mppa.

Officium Pdens Crenę Capitli Plocensę ad oblationem D. Joannis Skulinski
Decretum Condescensoriale infrascriptum in Bonis Inferius no
minandis Officiose per D. ~~Matthiam Bogiński Comerarium~~
~~Zawiszczensem~~ expeditum ac manibus Ipsorum Pmis Subscriptum
re producens ad Acticanę Actisq Pdenę Ingrossanę Susce
pit in Tenore Sequenę / Jurisdictionis Originalis Gnsdę
Dni circa acta relicta Plocensę Zawiszczensę Camerarius Ter
restris.
In Castro Plocensę idq Sub Celebratione Judiciorum Feria Sex
ta post Dominicam Laetare Quadragesimalem proxima
Anno Domini 1756to.

Decretum condemnatoriale in fundo Civitatis Lacrae Mattis Mlaucz prolatum
1756 80 Anno

118 Imo

Actum in oppido Drobin Feria Quinta in Crastino Festi Circumcisionis Christi Domini anno ejusdem 1755to in Praesentia Mficorum Jacobi Sokolnicki Tribuni Valentini Bonkowski Thesaurarij Plocen. Adami Bromierski Succamerarij Wissogrodien. Josephi Zakrzewski Vexilliferi Zawrzen. Stanislai Zorawski Vnotarij Vrni et Castren. Wissogrodien. nec non Generosorum ac Nobilium Alberti Czarnecki Thomae Janoszewski Camerarij Granitialis Plocen. Ignatij Duchecki Senatoris Liven. Caroli Dzalewski Casimiri Dłużniewski Adami Lipowski Simonis Bromierski Josephi Tarski Ignatij Dobek Josephi Sokołowski Martini Zbiriczewski Simonis Stawkowski ac aliorum plurimorum ad actum Praesentem Congregatis nec non Mlis Regni Gnatis Providi Blasij Jędrzeiewicz de Kołatki authentici et Jurati actui Praesentem adstantis et eumque acclamantis

Judicium Terrestre Zawrzen. et officium Castren. Plocen. virtute Decreti Tribunalitij Rni Oeconomi Sacrae Regiae Radomien. inter Illustres Mficos Senatores Dignitarios officiales Incolas totamque Nobilitatem Palatinatus Plocen. actores ab una et JMM. Joannem Capitaneum Turzynen. Vladislaum Capitaneum Evardiae Sacrae Regiae Majestatis et Reipublicae Albertum Palatinidam Lanciciensem Skarbki Bonorum oppidi Drobin Haeredes ac oppidanos Drobinen. Citatos Parte ab altera Feria Secunda intra octavas Festi Sacratissimi Corporis Christi Domini anno proxime elapso 1755to lati atque limitationis ex mente ejusque Decreti per Judicium Suum Condescensoriale in hocce oppido Drobin Feria Secunda ante Festum Nativitatis Gloriosissimae Virginis Mariae anno Itidem proxime elapso inter easque Partes expedita

Imo

et ad acta Castrensia Plocensia Feria sexta in vigilia Fe-
sti Sancti Mathaei apostoli et Evangelistae anno
eodem per oblatam perrectam pro die hodierna. fact
mediante quo Judiciorum seu officiorum specificatorum
absentia duorum ubi tres unius ubi duo non obstan-
dum modo unus ex Judicio seu officio adesset Con-
descensio pro Investigatione Privilegiorum quorum ex
utrum eisdem Bona oppidi Drobin gaudent. et utrum
Contributio ducillaris et solidaria ab antiquo perso-
vebatur Comportatione documentorum regestrorum
Causam respectu cujus actio vertitur evincentium
praevio Juramento per Inficos Skarbki Palati-
nidas Lanciciensis praestando eorumque cognitione, quo-
si Bona eadem oppidi Drobin nullis privilegijs
gauderet. exolutioque Contributionis ducillaris et so-
lidariae in ante uti ex oppido Privilegiato non
practicaretur libera pronunciatione a praetensa
pendenda. eaque Contributione ducillari et solidaria
quod si [illegible] eadem Bona oppidi Drobin Privilegijs
quibusvis gauderet ad pensitandam Contributio-
nem eandem ad Aerarium publicum Palatinatus
Plocensis adstrictione, ejusdemque ad certam quantita-
tem deductione, Juramentorum ubi necesse fue-
rit exceptione, Inquisitionum Juratoriarum expo-
scente negotio expeditione alijsque exequendis in eo
Decreto exaratis punctis sub Poena Banitionis super
Parte Contraveniente publicanda. est in puncta ad
Bona eaque oppidi Drobin die hodierna officiose
Condescendendo et Jurisdictionem officiosam praevia
omni Securitate. Circa actus similes observari solita
per vocem adstantis sulis provisa. fundando Par-
tibus Inscribendas Comparitiones Intimare man-
davit in quo Termino Partibus et quidem
actoribus Illustribus et Inficis Senatoribus Dignita-
rijs officialibus ac Incolis Palatinatus Plocensis
per Inscriptum Dionisium Przeciszewski Laudopu-
blico Constitutum Plenipotentem suo et totius
ejusque Palatinatus Plocensis nomine praeter Citatis

Illustribus

Ins.

Illustribus et Mfficis Joanne Capitaneo Duvirien
Succamerario Sacrae Regiae Majestatis et Alberto
Palatinis Lanciciensis Comitibus a Bora Skarbki Fratribus inter se
germanis pter. Mfico Vladislao Skarbek ex
cituum Regni Colonello per Mficum Albertum
Skarbek Palatinis Lanciciensis quae Fratrem et quae
actis Trribus Lombinensis Feria Quinta post Festum
Sanctae Annae Aviae Christi domini anno
domini 1752mo Specialem et vadiatum Inscriptum
Plenipotentem oppido Drobin totaque Communitatis
ac Incolis ejusque oppidi Drobin Itiae Citatis per
famatum Valentinum Rajewski procunsulem
ejusque oppidi Drobin Suo et totius Communita
tis et Incolarum oppidi Drobin nomine pter
sufficienti Comparitione adiriventa Partibus
experiri mandat in experimento Controversijs
Partium exauditis ad executionem Contentorum
in Decreto Tribunalitio Regni [illegible] exara
torum accedendo ante omnia necessariam esse
Comportationem documentorum nempe Privile
gium quorumvis quibus oppidum Drobin anti
quitus gaudebat et hucusque in Praesenti eidem gaude
re Causamque Praesentem respectu cujus actio vertitur
cum Palatinatu Plocensi evincere valet. per
Illustres Mficos Skarbki Palatinidas Lancici
enses ejusque oppidi Drobin Haeredes adiriventi
idque instanti, Comportarunt. IMM. Skarbki
Privilegium ab olim Serenissimo Augusto
Secundo Poloniae et Magni Ducatus Lithvaniae
Rege. Varsaviae die Septima mensis Martij
in anno 1720 Supernundinas in eodem oppido
Drobin Concedendas Mfico Francisco Skar
bek protunc Pocillatori ex post Palatino

Lanciciensi

Ins.

benigniter Collatum et Sigillo majori Cancellariae Regni Communitum in qua Comportatione Plenipotens Palatiniatus Plenae non persistit imo sufficientiorem ab eisq Comportationem Privilegiorum urget. proinde Judicium teneri Suprafatos Illustrissimos Sharbki Palatiniq Lanicienq sufficientiq Privilegia super oppidum Drobin servientia Comportare in Instanti Censet. Quoniam loco sufficientioris Comportationis Thesseram Conscientiae offerunt quocirca Judicium Decernit Quatenus Ipsi Sherbki Capitaneus Tuszinenq et Palatiniq Lanicienq pter sese sistentes Comprobent in eam Juramenti rotham prout nullum aliud Privilegium praeter Comportatum circa se habent. nec quovis modo celarunt. aut decoq sciunt. et additur sibi ad Rothisandum praestiterunt. Suo et Ipsifici Vladislai Sharbek Colonelli exercituum Regni Fratris sui Germani nomine Teneri quoq Similiter oppidanos Drobinenses ad Comportationem Privilegiorum si quae ab Haeredibus hujus oppidi Drobin ~~[illegible]~~ Super Concedendam propinationem si quorum sibi data habuerant. Itidem Instanti Stringit quoniam Famati Valentinus Rajewski Procurator, Stanislaus Skopanski advocatus et Stephanus Jenzal oppidani Drobinenq Septer sistentes nullum privilegium ab Haeredibus hujus oppidi Drobin sibi datum Judicialiter Inferunt. Juramentumq Super non ~~[illegible]~~ Cujusvis Privilegij Juribus Civitatensibus servientis praestandum offerunt Comprobent similiter suprascripti oppidani Drobinenses in eam Juramenti rotham prout nullum Privilegium super exercendam liberam propinationem ab Haeredibus hujusce Bonorum

Drobin

Imo

ab antiquo habuerant propinationemq Liquo-
rum vi Privilegiorum nunquam exercebant. idq
In instanti et addetur eiq subi ad Rothi Lanc
praestiterunt rotha suprascripta Jidem oppida-
ni Drobinensis Suis et aliorum oppidanorum Dro-
binensis nominibus quibus Juramentis attentis
satisfecisse utrosq Citatos tam Illustres Pfi-
cos Skarbki Bonorum oppidi Drobin Haeredes
quam oppidanos Drobinensis in puncto Compor-
tationis Sententiae Suae adinvenit. Deciden-
do Itaq praesentem Causam Cum Palatinatu Plo-
censi respectu praetensae ex eoq oppido Drobin
Contributionis ducillaris et Solidariae, Quando
quidem Luculenter Judicio Suo demonstratum
Decreta Trina Tribunalitia Rni Radomiensis
primum in anno 1748, secundum 1749
Tertium denique et ultimum in anno proxime
elapso 1754to inter eamq Palatinatum Plo-
censem ab una et ob JM. Franciscum Comitem
a Gora Skarbek Palatinum ~~Plocensem~~ Lanci-
ciensem ac Suprascriptos JMM Skarbki Pa-
tiniae Lanciciensis Filios qui Bonorum praefatorum
Drobina Haeredes et oppidanos Drobinensis
Parte ab altera prolata Intercessisse quoniam
executio Judicio Suo praemissa et evidenter In-
vestigatio utrum hocce oppidum Drobin ali-
quo Privilegio gaudet. Contributioq ducilla-
ris et Solidaria. ex eodem ab antiquo pro-
cedebatur. demandata est quoniam vero ex
eoq Privilegio Superius Connotato Super
concedendas nundinas non autem licitam op-
pidanis Drobinensibus Coquendorum Liquorum
propinationem dato et praestitio Super realem Com-
portationem Juramentis Constat nullam Contri-
butionem

Imo

tam ducillarem quam solidariam ex eo oppido Drobin per Oppidanos Drobinenses ~~[illegible]~~ unquam Palatinatui Plocen persolvisse. ne quia aliquam propinationem per eosq ai Privilegiorum ad normam aliarum Civitatum quibus eadem Civitates gaudere consueverunt exercuisse.

Quocirca Judicium Pnus Condescensoriale Consideratis Pnussis rationibus Privilegio reposito et Juramentis inhaerendo Constitutionibus Rni annorum 1699, 1703 1717 ~~[illegible]~~ post Constitutionem anni 1628 ratione Szopowego Conditis quibus universa Bona Urna ab omni alio Imponendo onere praeter onus reipublicae libera esse disponunt Palatinatum Plocen intuitu ejusq Pten sae Contributionis ducillaris et solidaris non posse Ptendere quidquam Incompetenter ~~agere~~ adiuvenit Bonaq oppidi Drobin Jmmficum Sharbkow ~~[illegible]~~ haereditaria et non super coquendos et oppidanis Drobinenses propinari Concedendos Liquores privilegiata ac oppidanos et Convicolas Drobinenses ab ulteriori Impetione liberos esse vult. et Pnus declarat. Decreti sui vigore.

Josephus Kruszewski Notarius Trnis Zawiszenses Pstus Plocen mp

Antonius in Zakrzewo Zakrzewski Vexillifer Terrae Zawiszensis et Vice Capitaneus Castrensis Plocen mp

Officium Pens Crenz Capitl Plocenz ad Oblationem D. Francisci Bra
winski Decretum Condescenzoriale Infrascriptis in Bonis inferius
Nominandis Officiose per ~~[illegible]~~ Mcos Josephum Kru
szewski Notarium Terrem Zawskrzeszen Et Antonium Zakrzewski Vexil
liferum Eiusdem Terrae Zawskrzeszen ac Vicecapitaneum Crenz Plocenz expe
dito ac Manibus Comnae Mcor Judicum propriis Subscripto
reproducentis ad Acticanae Actisq Pens Ingrossanae Suscepit
in Tenore Sequenz / Inserat / Originale Quod Deri Circa
Acta Relictum

In Cro Plocenzi Feria Secunda post Dnicam Ramis
Palmarum Quadragesimalem pxa Anno Dni 1755 Ro.

#

Inter Inclytum Palatinatum Plocens et MM: Skarbki Palatinis Lancicien Decretum Condescensoriale in Oppido Drobnin prolatum.

1755to ao.

119 Actum in Bonis Mniecznikowo Mniechy Dni Trnd Condescensionis Feria Quarta Ante Festum Sancti Laurentij Martyris proxima Anno Domini 1754to. Coram Gnoso Joanne Grabia Burgrabio Castrensi Plocensi Presentibus Nobilibus Joanne et Antonio Zembrzuskie Thoma Jastrzębowski Joanne Kobylinski Matthia Gołembiewski nec non Mli Rgni Gnali Procido Matthia Olewniczak de Kuklino Actho et Jurato Actum Presentem Acclamans

Officium Castrensem Plocensem Videlicet Supraseriis Gnosus Burgrabius Castrensis Plocensis in virtute Decreti Judicij Officij Castrensis Inter Gnosos Antonium et Laurentium Mniecznikowskie Bonorum Mniecznikowo Mniechy Haeredes Actores ab Una et Illustrem Admodum Rdum Joannem Płoski Presentium Janowiecensem Parte ab altera citatis de Actu ejus in Castro Plocensi Feria Secunda post Festum Visitationis Gloriosissimae Virginis Mariae proxima Anno Dni Presentis prolati, quo Mediante Condescensionis Officij Suj ac Gnosi Joannis Chmielewskij Burgrabij Castrensis Plocensis Unius absentia non Obstante Mutuo Partium Sumpto Conducendi et ad Bona eadem Mniecznikowo Mniechy Condescensuri ut Contractum et Inventarium per Partes producendae Consideret Pretensiones ab Actio Capta modo Obligatorio Possessionis Sequidem eam Decretum Condescensionis Burgrabiale in fundo Coram Bonorum Lati Pars Actorea Coram Actis Trinitatis Ciechanoviensis in Przasnysz Feria Tertia Pro die Festi Sancti Antonij de Padua Anno 1752do per Manifestationem facta Querulata Emanans Conprosent de Reparatione seu desolatione Auctisque vel diminutis Inseminationibus Cunctisque fundi ex quovis fonte Pululans Intervenientijs Inquirantes Inquisitiones si opus fuerit Expediant, et quit quit tam ex ejus Inquisitionibus quam ex re Oculis Subiectis Patuerint Judicata Parti actoreae Satisfactionem Injungant, ac Partes easdem pro Justo et Aequo in Mutuis Pretensionibus finaliter

decidant et moderentur quorum vel cujus decisioni Partes dec
Parere et acquiescere debebunt et tenebuntur idq Sub
Pœna Canitionis illo in Trnd Scilicet Pœn Publicam
pro die hodierna est Injuncta in Fundamento Itaq
præinserti Decreti Officium præsens Condle ad Bo
eadem in actu Contenta Officiose Condescendit, Jurisdi
ctionem Suam officiosam præcustodita Prius Pace
et Securitate Publica Voce Mlis adstantis promulg
fundavit, qua fundato Partes Utrasq ad Sup
Comparendum pdicto Mli Injunxit, quo in Trn
Partibus et quidem Generosis Antonio et Laurentio M
cznikowskie Actoribus Pter, Illustri Admodum Re
verendo Joanne Rdsky Pposito Janoviecen citato e
Judicente Actore personaliter, Coram Officiis Suo
Condescensionali Comparentibus et Secum Judler Con
vertentibus quibus Controversijs Partium Officium
Condle Coram se Inductis Exauditis et quidem Partis Actoreæ
Computationem Contractus ac Inventarij in fundo Bono
rum Pinsertorum Mniecznikowo Mniechi per Utramq
Partem Conscripti circa Inchoatam Obligatam Possessionem
Conscriptam affectantis, Partis vero citatæ Videlicet Illus
admodum Rdi Rdski Remissionem Causæ ex rnu qu
ac si Decretum supradeactu Connotatam Injunctæ Pœn
Condescensionis cum Pjudicio est Subsecutam ad Judicia Tri
nalitia expescentis, quoniam cum Solum Decretum Inj
ne Cognitionis Pœnsionem ex Fundo Pinsertorum Bonorum
Mniecznikowo Mniechi Obligatam Pululanglatam Nulla Querela
Seu Manifestatio de Gravamine facta aut Trnus eo Mnl
editus cum Partem Actoream Suo Coram Officio Condli
Reponitur, id Circo Officium Condle Signidem Causa

Respectu

Solutioni Summae in Exemptionem Bonorum Suprascriptorum
Mniecznikowo Mniechy per Decretum Supradeacto Exa
rato est decisa, non nisi Cognitio Pretensionum ex Possessio
ne Bonorum Eorundem Pululanq quarumvis, Officio suo Condli
Praeomissa Esse videtur, id Circo amputato eadem Remissio
ne ubi nullo in fundamento Juris in Solam Extractionem
temporis "ultro" affectato, Officium Condle decernit quatenus
Pars utraq Contractum in fundo ~~Eorundem~~ Bono Supra
scriptorum Bonorum Mniecznikowo Mniechy Respectu
Obligationis eorundem Constitutum et Inventarium Status
eorundem Bonorum Conscriptum Suo Coram Officio Compor
tet ideq in Instanti, et licet quidem Pars Actoreae Satisfa
ciendo Sententiae Officij Sui Comportare Contractum
Intendit quoniam Illustris admodum Rdus Płoski
citatus huncce Contractum ac Inventarium Status Bonorum
Conscriptum Comportare Renitet, imo temerarie recedit
et se Condemnare Permittit exinde tam Decreto Judicij
Officij Castrensis Plocensis quam Sententiae Officij Sui Contrave
nit, proinde Officium Condle Super eodem Illustri Rdo
Płoski Praeposito Janoviecensi "post recessum pejus" Parti Actoreae Intuitu Contra
ventionis tam Decreto Judicij Officij Castrensis Plocensis quam Senten
tiae Officij Sui Condemnationem Optinere permisit ad Eun
demq Publicandam Banitionis Poenam Suprascriptum Mtem
Rgni Gnalem Providum Paulum Olewniczak de Kuklino Authum
et Juratum Officium Praesens Condle addidit et Deputavit qui
Ministerialis Satisfaciendo deputationi Suae ab Officio Praesenti
habitae Memoratae banitionis Poenam ac ipsimet citatae Praesenti
in Trnd disparens ~~disparentem~~ esse banitum Juri Communi
Contrarium et Rebellem hic ante Residentiam Villae
ejusdem Mniecznikowo Mniechi ac in alijs locis Publicationi
Solitae alta Sua Praeconica et Sonorosa voce proclama
vit Publicavit et ad Notitiam Omnium protunc Praesens
in dubiam deduxit de quo Praesens id Mtis e loco Publica
tioni Solito ad Judicium Suum Rediens fecit Rlnem

post quam Publicatae Panitionis Poenae efficiunt praesentem Condescensionem pro faciendam in praemissis Juxta praeterea Juris Communis Executione Causam hanc cum toto ejus effectu ac Partibus ipsius ad Mediam loci Capitaneam seu Mediae Locorum Capitaneae Sub Cujus vel quorum Jurisdictione praefatus citatus cum Bonis Suppositis vel Consistit Remisit remittitque praesentem Decreti praesentem vigore

Joannes Erabia Burgrabius Castrensis Plocensis mpp.

Bonitus Illustris admodum Rectus Plocki per SS. Mnie-Anikowskie in Trno Condescensionis

1754

Offum praesens Crem Capitl Plocens ad obtinendum Jn Laurentij Miecznikowskij Condennacionem Jnfraseram Jn termino Condescensionis in Bonis Jnferius nominat Offe per Jnfraserum Offum Condescensoriale Burgrabiale super Parte Jnfraposita obtentae ac manu ejusdem Gri Burgrabij subscripto reproduci ad articulum Actorum praesentem Jnfraseram Suscepit in Tenore Legum Jnde ratione Originale Condescensionis Acta relicta

120

Actum in Bonis Kuniewo idq ex Limitatione incidenti Feria quarta post Fm Sancti Michaelis Archangeli proxa anno Dni 1755to.

Coram Gr. Jacobo Kęsgeli Camerario Trni Plocen in praesentia Nobilium Ignatij Białłoskorski, Antonij Rybicki ac aliorum Nobilium ad actum praesens congregatorum nec non Mtis Rni Generalis Providi Petri de Bonis Wozniki authi et Jurati Eunae actum acclamans et Eius adstans, Dixit Gsus Camerarius Trns Plocen in Fundamento Decreti Tribunalis Causarum Fisci de actu Ejus in Radom Sabbatho post Festa Solennia Sacri Pentecosten anno praesens Inter Regimen Pedestre Guardiae Sacrae Regiae Mttis et Reipublicae actu aburna et Inclitum Palatinatum Plocen Citatum et actu ac alios ab altera tum admodum Rdum Franciscum Rzepny Domus Missionis Congregationis Plocen Priorem totamq Ejusq Domus Congregationem Citatum a Tertia Partibus prolati promediante Sententiarum, Quatenus Judicia Trrsa vel Officia Castren aut unus Mfcus Judex Trns vel Officialis Castrens sive Gsus Camerarius Terrestris a quacunq Parte Condescensurus adsit, Eidemq Haeredes et Possessores Bonorum Omissorum ad Conscriptionem Regentrorum Personarum etiam praevio Juramento Super realitatem conscriptorum praestando stringat, Eadem regestra Lustret, Solutionem Contingentis Capitalis injungat, et Super Eae Bona omissa imponat, regulam Ten[illegible] Decreti in toto observet, Ptesq in obus et Singulis Praetensionibus finaliter decidat et dispudicet Decreto Eodem ubenius edisserente, tum Virtute Limitationis in Fundo Bonorum Ulasterwo seu Uliasterwo Feria Quinta post Festum Exaltationis Sanctae Crucis anno praesens in Fundum Bonorum praesens

post quam Publicatae Partitionis Poenae officium Primi Condi[illegible]

Jus

per officium praesens Camerariatus Terrestris Plocen. fac[illegible]
ad Bona praesens condescendit seu potius Jurisdictione[illegible]
suam ex Bonis Ulaszewo seu Uliaszewo transtulit et Vo[illegible]
adstans Mtis fondi acclamata, fondavit, Partesq. ad Con[illegible]
rendum Suprafato Mti acclamare fecit. Quo in Term[illegible]
acclamatorio Partibus ipsis et quoque actis Regimine Pe[illegible]
Guardiae Sanae Regiae Mttis et Reipublicae ac G. Josepho Bortnij[illegible]
Ejusdem Regiminis Pedestris Guardiae Sanae Regiae Mttis Vexill[illegible]
et ad Palatinatum Plocen. delegato Exactore per Gsum [illegible]
bertum Matusiewicz Ejusdem Regiminis Pedestris Guardiae
ae Regiae Mttis et Reipublicae Militem suo et aliorum ac[illegible]
nomine pltr, Illustribus Mfcis Senatoribus Dignita[illegible]
Officialibus ac Incolis Palatinatus Plocen. actis et [illegible]
Gsum Josephum Kozlowski Camerarium Terrem Plocen. [illegible]
publico Constituto Plenipotentem suo et Totius Ejus[illegible]
Palatinatus Plocen. nomine pltr, Illustri admodum Reveren[illegible]
Francisco Rzepny Domus Missionis Congregationis Plocen[illegible]
Superiore, ac Tota Ejusdem Domus Missionis Congregatione [illegible]
per Eundem Illrem admodum Rdum Rzepny Superiorem suo et [illegible]
tius Congregationis Plocen. nomine pltr, Coram Judicio su[illegible]
Condescensoriali comparens et seum judtr controvertens
Quibus Controversijs Partium Judm praesens coram se induct[illegible]
exauditis. Tenen. anteomnia Illrem admodum Rdum Franc[illegible]
scum Rzepny Domus Missionis Congregationis Plocen. Sup[illegible]
riorem ac totam Domum Ejusdem Missionis Congregationis
Plocen. conscribere Regestrum Personarum in Bonis Non[illegible]
no reperibilium praeno juramento conscribendi id q[illegible]
instanti censet, Et quoniam Jd Illris admodum Rdus Rzepny
Superior Domus Missionis Congregationis Plocen. Regest[illegible]
Sub tractu Condescensionis agitatae Personarum nonnullar[illegible]
ex Bonis praesens Kunieno nativarum, nonnullarum veni[illegible]
et ad acta Castrensia Plocen. Ta Wda in Crastino Festi Sancti
Mathaei Apostoli anno Eodem per oblatam porrecta # ex Bonis

ex Bonis Głowina pro exercendis Laboribus per admoz. Rdum
Wodacki Domus Sepefatae Missionis Congregationis Plocen.
Causarum Procuratorem ad certum tempus delegatarum
conscripsit, et manu sua propria id subscripsit, Judicioq.
suo Condescensoriali remonstravit, cui Regestro con-
scripto Siquidem Jesus Plenipotens Inclyti Palatinatus
Plocen. inficiatur, et in Eoq. non persistit, quinimo plu-
res in Eisd. Bonis Personas extare infert, Proinde
Judicium praesens Condescensoriale Sententiat quatenus
Illris admoz. Rdus Rzepny Domus missionis Superi-
or comprobet realitatem producti Regestri conscripti Per-
sonarum in Bonis Sieniewo reperibilium prout Ipse fi-
deliter nihil quidquam celando conscripsit idq. instanti
Deo et Sancta JESU Xti Dni Passione ita ipsi in praemissis
adjuvante, praestitit Supraserus Illris admoz. Rdus Rze-
pny Domus Missionis Congregationis Plocen. Superior
Citus suo et Totius Domus missionis Congregationis
Plocen. nomine rotha per Judicium praesens ipsi deprom-
pta. Quo attento Regestro comprobato tum et revisione
Personarum in Bonis praesen. commanen. praeter
Personas ex Bonis Głowina pro exercendis Laboribus
missas per suum Judicium Condescensoriale diligenter
peracta et expedita Quandoquidem Judicio suo Condescen-
soriali deductum est Bona Eaq. Sieniewo in Tariffa An-
ni 1676. omissa esse, nihilq. Oneris Reipublicae, ex Eisd. portas-
se, in Eisd. vero Bonis Personas et quidem in Curia Laboriosos
Franciscum et Catharinam in iisdem Conjuges Patres Fami-
lias, Martinum innupta et Hedvigim Ancillam Ariae in-
nupta, iam autem in Villa Laboriosos Petrum Smok cum
Uxore, Laurentium Lannik cum Uxore Ariae Jacobum
ad Domum missionis Congregationis Plocen. pertinentia

Przybysz

Inst

Przybysz similiter cum Uxore, Paulum Zimny Ittie in
Uxore extasse et reperisse, Contributionem tamen Capi-
talem Regimini Pedestri Guardiae Sacrae Regiae Mtis et Rei-
publicae ad hocce temporis intervallum ex Eiusdem Bonis
omissis non pensitasse, Bona vero Sklepkowo Spiritualia
in Parochia Jemielniciensi (licet in Turyffa 1676 ann.
sunt annotata attamen in Palatinatu Plocensi ex quibus
Floreni Sex grossi viginti Sex et Denarij Sex Regimini
Pedestri Guardiae Sacrae Regiae Mtis et Reipublicae proven-
ientes solvi debent) non invenisse, Quamobrem Judicium
praesens Condescensionale pensatis omnibus Circum-
stantijs ne Inclitus Palatinatus Plocensis ex re Bono-
rum Sklepkowo in Palatinatu non reperibilium à
Regimine Pedestri Guardiae Sacrae Regiae Mtis et Reipubli-
cae in Processum involvatur ad inveniendo Eiusdem Regi-
mini Fundum Satisfactionis praemissae praetensae Con-
tributionis Capitalis in Bonis praesentibus Koniecno
omissis Decernit Quatenus Illmus Admodum Rdus Fran-
ciscus Rzepny Domus Missionis Congregationis Plocen.
Superior ac tota Domus Missionis Plocensis Citti in-
tercedendo Palatinatum Plocensem pro Bonis praedi-
ctis Sklepkowo non existentibus ex Bonis Koniecno ne-
redito omissis à Personis Superius ex conscripto Re-
gestro connotatis ~~ab~~ a quolibet Patre Familias et Epis
Uxore per florenum unum numerando, Suprascriptos
Florenos Sex adjungendo etiam ad omnes Personas
grossos viginti Sex et Denarios Sex efficientes quot
Annis Regimini Pedestri Guardiae Sacrae Regiae Mtis
et Reipublicae seu moderno Eso Bortnieuski Vexillifo-

ro

Inst

447

Vexillifero Guardiae Sacrae Regiae Mttis et Reipublicae ad Palatinatum Plocen. Delegato Exactori tam pro praesenti Septembrali quam Sequen. rathis juxta Praxim et consuetudinem provenien. Solvant et enumerent Subditos suos ad praemissam Satisfactionem qualibet imminenti ratha Cadigant idq. sub Poena Banitionis quae Decernitur et Terminus publicanae in primis et proximis Querelar. Castren. Plocen. Judicijs postquamlibet Contraventionem conservatur Peremptorius. Jam vero Inclitum Palatinatum Plocen. à praetensa ulteriori Solutione Contributionis Capitalis Regimini Pedestri Guardiae Sacrae Regiae Mttis et Reipublicae ~~provenien.~~ ex Bonis Sklepkowo non reperibilibus provenien. Liberum facit et Pronuntiat Decreti praesen. Vigore

Jacobus Kosicki Camerarius Terris Plocen. mppa.

Officium Praesens Castren. Capitt. Plocen. ac Oblationem Gnosi Joannis Sulinski Decretum infrascrum Condescensionale in Fundo Bonos Kaniewo inter ~~Inclitum Palatinatum Plocen. ab una et~~ Regimen Pedestre Guardiae S. R. Mtis et Reipublicae ab una et Inclitum Palatinatum Plocensem ac alios parte ab altera per Judicium Camerariale Terre Plocen. Anno elapso ~~praes~~ prolatt. manu Eiusd. Judicij propria subsen. reproducen. ad acticanae actisq. praesen. ingrossanae suscepit in Feriae tali (: inserat :) Originale Eiusd. Dni circa acta relict.

In Castro Plocen. Feria Sexta post Fm. SS. Trium Regum proxima Anno Dni 1756.

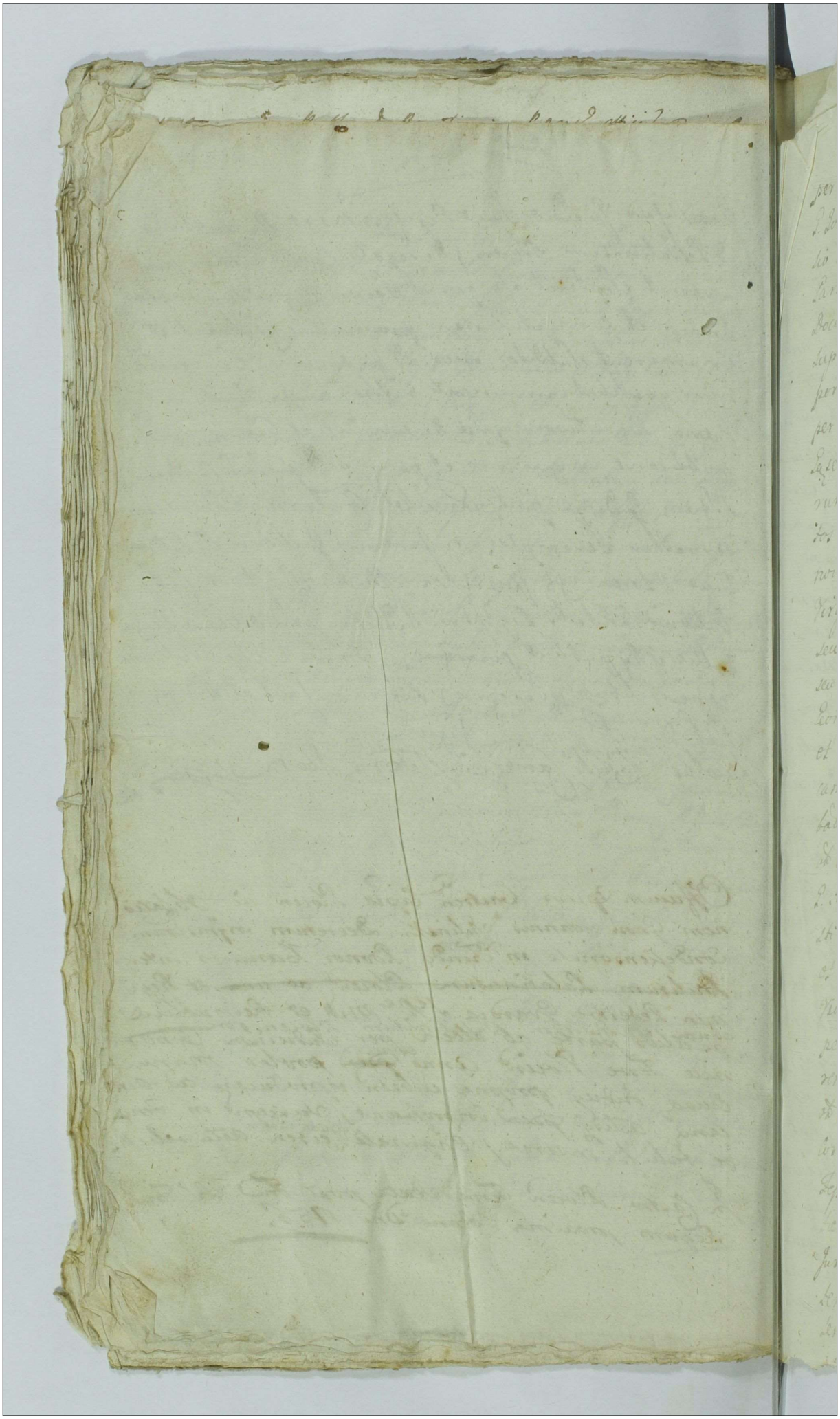

per G. Franciscum Wyszdowski Camerarium Terrae Ciechanoviensis pro
G. Josepho Kutkowski Citato pro G. Antonio Gąsecki ob Franciscu
lio Citato per Eundem Judicium praesens condescensionale Controversiae
Partium Coram se inducto Exaudito necessariam esse Comportationem
Documentorum sortem et Fortunam ob G. Thomae Gąsecki Eniculensis
supra de actu Ex praesenti Indigitatam per Partes utrasque Decreta
portarunt Partes et quidem Actorea Inscriptionem Debitoream
per ob G. Thomam Gąsecki ob GG. Annae Elisabethae et Hedvigi
Gąseckim Filiabus suis super summam mille sexcentorum Flore
rum Polonicalium Videlicet GG. Annae et Elisabethae per Quinqu
tos Florenos G. vero Hedvigi sexcentos Coram actis Crenae Ciecha
noviensis Feria Tertia in Crno Festi Annuntiationis Gloriosissimae
Virginis Mariae 1698 anno Recognitam de inde Divisionem
seu Ordinationem Ejusdem ob G. Thomae Gąsecki omnium Bonorum
seu Substantiae suae Totius mr Filios Nicolaum Antonium et
Georgium de data [illegible] Die undecima mensis Maji 1699 factam
et ad acta officii Crenae Ciechanoviensis Feria Quarta post Domini
cam Jubilate Eodem anno 1699 per oblatam porrectam et approba
bat tum quoque Cessionem per N. Bartholomaeum Jogolen
ob Jacobi cum ob G. Elisabetha Gąsecka procreatum in rem ad
G. Hippoliti Gąsecki acta Crenae Ciechanoviensis Feria Tertia in Crno
sti Sanctae Margarethae Virginis et Margarethae Virginis
et Martyris anno 1750 Recognitam Comportavit quoque
Videlicet G. Antonius Gąsecki ob Nicolai Filius Quietationem
per ob G. Antonium Gąsecki in Rem ob G. Nicolai Gąsecki
rentis Ejus de interesse successionis totalis et Integrae
ob G. Annam Gąsecka ultimi nupta ob G. Matthiae Krusiens
Coram acta Crenae Ciechanoviensis Feria Sexta in Crno
Festi Sancti Egidii abbatis 1718 factam. Suspensa tantisper
tentiori Comportatione Documentorum Comportent Credi
Jura sua Liqua Legitima in Sorte Eadem ob G. Thomae Gąse
tendentia habent Comportarunt Successores ob N. Jaco
lenski obligationem Resultare Certam Super Bonis

per dd. S. Thomam Gąsecki in rem Ejusdem dd. N. Jacobi Kro-
ski in summa centum Florenor. Polonicalis coram Actis Cre-
ciechanoviensis Feria Secunda ante Festum Nativitatis S. Joannis
Baptistae 1695to Recognitum tum quoque Peritis et Admodum Rev.
Białobrzeski Inscriptionem debitorem super summam Qua-
dringentorum Zynę cum provisione Pendenda per dd. S. Nicolaum
Gąsecki in Arce Ciechanoviensi Feria Sexta post Festum Sanctae Mar-
garethae Virginis et Martiris 1722do anno factam produxit
reproduxerunt quoque Etiam Successores dd. S. Valentini Ru-
kowski Donationem per S. Antonium Gąsecki dd. Nicolai Gąsecki
um in Personam dd. S. Valentini Rutkowski coram Actis
Crenę Ciechanoviensi Feria Quarta post Dominicam Cond-
ctus Paschae 1746to anno. S. vero Andreas Gorzyszewski
gatwoem certarum Possessarum per dd. S. Dorotheam de
czynskie Relictam Contem dd. S. Nicolai Gąsecki Matrem
Eunę S. Antonium Gąsecki in summa centum Zynę coram
Actis Crenę Ciechanoviensi Feria Tertia pridie Festi S. Mar-
garethae Virginis et Martyris Eodem anno 1746 in rem
recognitam tum NN. Gregorius Koskowski et Margaretha
Kopelenskie invicem Conjuges in summa obligationem
Quadringentorum Zynę scilicet marito in summa centum
Quinquaginta Conserti vero in summa Ducentorum Quinqua-
ginta Zynę per solummet S. Antonium Gąsecki coram
Actis Crenę Ciechanoviensi Feria Sexta post Dominicam
re Quadlem 1747mo anno factam atque S. Valentini
ski obligationem in summa Quinquaginta Zynę per
Eunę S. Antonium Gąsecki in rem Ejus in Arce Ciechan-
ovie Feria Secunda ante Festum S. Margarethae Virginis et
Martyris 1750 anno comportarunt. Attentis Itaque Compor-
tatis Documentis Resolvendo Anteactam Judicii sui in Re-
sufficientioris Comportationis suspensionem. Quoniam
Nulla praeter Comportata Documenta circa Senaber
Inserunt Juramentumque super Realitatem Comportatam

ase Excipi non urgent Imo in Comportatis utraeq Partes Persistunt
proinde Satisfecisse Sententiae suae Judicium adinvenit Easq
Et ad Liquidationem Juriu suspensa Tantisper decisione Causae Ju
um Suprascripto Condescensoriale processit. Quoniam Exemplum
Documentis Judicio suo Deductum est Summam mille Sex
tor Tynę in vim Dotis per ob. G. Thomam Gazecki ob. GG. Anna
Hedvigis atq Elisabethae protunc Virginibus in nupto Filiabus
suis inscriptione Supra de Actu et Anno Exarata Scilicet
Tertia in Crno Festi Annuntiationis Vmanie 1699 assignata
deinde Dispositione sua seu Divisorio Anno Itae Superius
tato 1699 die XX maj Constitutum esse Actum Ciechanov
Tra 4ta post Dominicam jubilate approbat G. Nicolao
lio suo Solvi post mutatum Statum Promisisse Ideo
Portionem Substantiae Eaq G. Nicolao Gazecki Erga alios
respiciens Eaq dispositione Injunxisse hanc Dis
seu Divisorium p Parentem ipsi facto acceptare manu
per Filios Subscripsisse Nullaq Reclamatione per
adhuc tempus Vicisse quinimo Bona seu Sortes
illor una cum impositione Conditionum
indeq Eandem Dispositionem cum apposito Conditionibus accepta
se hocceq Dotalitium per ob. G. Thomam Gazecki Filiabus sup
Inscriptum et Solvi G. ob. Nicolao Gazecki assignatum Ita ob. G.
Laus Gazecki in se Coassumpsisse deducit Vigore Itaq Inscr
Inscriptionis et Divisionis Summam Profectitiam per ob.
Dictum G. Thomam Gazecki Filiabus suis inscripto et per ob.
Nicolaum Gazecki Filium Solvi Coassumptam in se. Nunc post Sterilem
cessum ob. GG. Annae et Hedvigis Quondam Thomae Filiar ob.
Nicolai Soror Germanar in Caput GG. Hippoliti Gazecki et
ri Ejus Germanae Erga alios devolutum ac Cessionis per
tholomaeum Sogolewski ob. Jacobi cum ob. G. Elisabetha
Zecka procreat Filium Coram Actu Crno Ciechanoviensi
Tertia in Crno Festi S. Margarethae Virginis et Martyris
1750 Super Summam Quingentor Florenor Polonicor
in rem et Personam Suprascripti G. Hippoliti Gazecki
ta Satisfactione Recognitae Solvi Petentes

