PL_1_24_10-9

1. NR I NAZWA ARCHIWUM	2. NR ZESPOŁU	3. NR SERII
1 AGAD	24	10

4. NAZWA ZESPOŁU:
Płockie grodzkie oblaty

5. SYGNATURA:	6. LICZBA STRON:	7. LICZBA SKANÓW:
9	574	621

8. DATA WYKONANIA:	9. NAZWA PRACOWNI:
16.05.17	PTIT

10. UWAGI:





Inwentarz

Confessata Libera Nobilis Adami Karwowski ad Officium Iudicium Castrense Plocense per Partem Actoream Statutis Iuris Terrarum Regni Poloniae Lexta post Festum Sancti Bartholomaei Apostoli Primum Anno Domini 1746to.

Ja Wlachemie Wdowy Adami Karwowskiego iestem Syn niegdy Pana Wacentego Karwowskiego z Rostkowa Ostrolo ky z Pani Rozalij Zakrzewskiey Urodzenia się w Rostkowie na Farunie Oyca mego mam lat podobno więcey o Lieto Siedmdziesiąt, Braterdo. mam Brata Rodzonego Florentyna Imieniem Rodzic mię w młodym wieku oddawszy Stanowi na Studya y Studyami w Szpreschule wprzod w Gra nie Roczicha Podolskiego potym w Pana Jozefa Drohoiewskiego w Szpreschule potym wiecharzem był z Panem Bie bersteinem z Plonny nakoniec na Sług Turke przystałem do Jaśnie Pana Tomasza Kruszewskiego Dworzanina Oboz Sandomierskiego gdzie Pan ow Czas Chorąży Pogorzelski a Teraźnie Hetmana Wielkiego Koron. Lat 12. potym mieszkałem u Pana Jana Pawła Rzyszczewskiego Podczaszego Nowogrodzkiego Lat 4. a Kuchtrzem Tego Pana Starosta Nadworny Zawichostskiego Aktem potym ożeniłem się w Kostrzo nie w Ziemi Dobrzynskiey z Panną Konstancyą Pawłowską przy tem Lat niemcy Lat Pięć Sześć Mąż na Fortunie Oy cowskiey Czy tak Fundatem Chcąc z Zapisaniem niektóre Co niektórzy z Tey Racyi Dospodarstwo porzuciwszy: zadnych przy tym żadney akcyi Tey nie zrobiwszy: omdlo Chłopa mie niem Nazwisku Jana Pawła Konstantego Brzuskiego Oyca Tamtego Stabby porzuciwszy w rzeczy Wsi Mieszkaiąc od którey porzu na ten Chłop umarł z Tey Racyi porzuciwszy onegoż Zchen dy był. ale za Zgodą tem się z Tegoż Chłopa z Zapisaniu Jego Pana Brzuskiego potym Dyskiem w Dro bizie Roku Teraźnieyszego w Sobotę po Dobrotę na Jarmarku Tam w Nieszporach z Pany Leszem Kaszuną z Synem mego chrzestnym tam z nowemy się z Tey Parem Rakiem mienem Nadzieyskim którym za nie mianowanem cieszyć się Pani Nadzieyski w Celu przez nas Zabicie w tym Roku Stan tey Imienny Dan zaczął się Zapisz którego za Pieniądze potym w Dzień S. Chrzestnego Dyskiem w Drobnie Jakie też Pan Michał Brzuski z tym za Nasem Zapisz y Tam dobry przyiazd z tym Nasym wzięliśmy do siebie w tym Za pytał się Tegoż Nasego Pan Michał Brzuski o mnie ich ostrin ale nic Pomiędzy Nasy tak nic o Chrzestnym Panu Brzuskim aby on do Brzuszyna przyiechał Tego

AGAD WARSZAWA

alem w ten czas nie przyiachał potym w Brzesku
w Wigilią S. Jana Chrzciciela był ten że Pan Bron
ski na Jarmarku na Olympi był y Brat nasz Pan
ski ktorego prosił abym za przyiachał do niego do Bron
mirza o czym gdy mu Brat powiedział że Prosił nas
JPan Michał Bronerski abyśmy tam nieszli w Czym y za
stanowiono w Kiedrzu po Południu y tam Nocowali
w Bronisze z Panem Bronerskim y Obiedwa Nasze
Starszem y Młodszym w Srodole mieszkali Stąd
bo Sprzykrzył się tamże JPan Bronerski na mieszkaniu
JPana Kapitana że nas attakuie y do mnie mowił
y waszem niemiecki ramet Pan Bogumen Nakazał
pokalechać nie Regaiąc w Stayskę nie nepiesz
kosmi chleba z Chustem Iredą poiechalismy z tym
ze Panem Rosen do Chulbor do Pani Rozanow
skiey. Tam Raza nam była bo ten Rosen stanął
się o nie tam Dopiero pokłonnie się y nocowali
tam u niey Rano we wtorek wstawszy pożegna po
nutke podiechali dalej y podpiwszy wyiechali tam
chalismy na Rozwo tam w Gosciencu [illegible] pod
Gonutki z nowu Swiatetke za tam Rozmyślechali
do Gon do Gosciencia y w Gosciencu nie radzy
Sobie piwo w tym Czasie przechodził Kapł z po
gr Kotow o Koło Gosciencia Stoy Zydow z Zemi
ca Pusom w Swiadrnie. Czyli mieszczy mowi do mnie
Rosy idz mi Za tym Chłopem może mie pogrzeb
Zabyemy oregow y wememy Pieniędzy. Co ty
y tak pojechalismy za nim y pogonili mu oregow
w Chrostach miedzy Dobrskimy tak Zarat Rosy po
tak Ze oregow nasz Pieniędze w tym z Koniami
y wszystko Rzeczy Chustkowe pięć Co tym tyle
potym wsiadł na Konia y z tym Strzelbą w Rę
z Pistoletu do niego ten Chłopczyna a w tym mi
net do mnie abym go wybył za z Konia Za
Alem y ogłem oregow rady Dwa w Stone tak
Zaraz uciekł ten Chłop Którego gdy mu Zadzy do

Jenia w wieczynie onego w Chrosty Zeltey
nocowawszy z obozu Zoteż przyszliśmia
to. Soty Rosy wczes. Wsty do wieczerzy z Zapo
wiadczeniu do Drohna tam chudzmie co bydzie
przedsie Zeby to go Tyrtow Zydki chowali a on
Zy bysty dobre niechcat wsa Rosy chce w tym Scepi
lerskim sobie Spychu w Drohnie ze Kalinsky Prosbom
tyske Respekty otnesse poszlem a Melorzyse gdzie sie
Kapitan tam byst w Drohnie o stonym niemedrzy
mu idacz z ruki wrucatamie sie podobno
ebrzyse gdy pust do stanoy Rosze gdzie
Zamky za pieni nie Zapat. ka co nie
cem de wyplacony z urzedow potym do
Rosy mial Respekt otnest do Niego ale
Rabty byst Respekt nie mogl gdy u
Kapitana urzedy tam Melorzyse Pan
zan ze Zabky w Zyke bronit a on
godzet z urzadu Swa Rzeczpospolita
dowal abym mu Zabky wieś oddat deka
nie mieszczyn. Jam oddat Zabky ktom
nie pozwalat mathy moy potym pewna
Zeptny gdzta pany Rosemu nie Zeczyt
wladz. na Zdan stonnia mu
wyprowadzat z tym mat pojechat do domu a Rosy pan
do przed wyjechat z Drohna ktory to Rosy powiedat sie
tym Ze Calye z Drohna w Zlu czas. W Sept do Malzeyska
do pani Pana Sukcynika bysto Brzeg Oyca Zegnacz Pani
Malzonce z mat o tym powiedat pani Pani Sukcynika
ni Ze nas tak atakowat gdy Pan Malzeyski na co nie
gotowi pani Pan Sukcynik idz do Pana swego do Bre
mierza opowiedz poleci to Zey kiedy bedzie za Pana
nim mieszczyn de utrzymac w Bromierzu y tak
Rosy pojechat do Bromierza y tam z Bromierza Pan
Pichat Bromirski wyjechat z Obozu Rosany Bracia
y tak trzysie z Malzeyskim Panem Kapitanem powra
cajcy z Drohna nie Dwie Zdrie gdzie gniat w przed Mielic
Pan Kapitan do Jmci Pana Pichata Bromirskiego ale one
gosz Respekt potym Starsty Rosy siadt z konia y z Za
Zy Strzelt do Malzeyskiego Pana Kapitana do ktorego y
potym strzelali polki cnegos nie Zabit a Ze w Drohnie

ieszcze bywszy Ze Stanisza Zabrosia wrocił Ze wszyscy
do Drohina y tam przebr na kupsi nocowali Conclusum
dzien pti potym Ze woty setne Smi przyprowadzili y ma
z sobą wzięli Stanisz wyruchawszy z Drohina Starostin
Pan Michał Bronicki z Starostym Rosen na to miejsce
Cyt Zalaty gdzie bedzie Pan Kapitan a za z nimi Rosen
powoli wichodzili y woty gdy przyszli y pogotowiu a jus Cra
na nowe więzienie przy którym Cele Zostawszy Pan
Kapitanowy z Panem Sulegnika a ci a wprzod przyszedszy
Pan Michał gdzie Cialo Cne będzie aby Ze odbrz Stanisz
Zeby Jotwa była iam tylko przyjedzy Stanisz dwiema
na wsi Sulegalias chcialem Stanisz ale nie tylko Spalił
na pozewce Pan Stary Michał Emulat na mnie na
Stanisz mięcy bo Stanisz nie Pan Kapitan tak
Zabrosia od Cata rabusow w Rekach w Starosty tak
zabrali Zdjęc Szaty z Stanisz do nich aby Ze
z nadzieje Ze Ze Cyrka gdzie Pan Kapitan nie Stanisz
nowey przeszczet. potym powiadomi do Bromienia tak
co prędzej Pan Michał Rzeczy swoie wypuscił w Drohin
pozostawszy Kozat Zgłoszony wszedł pod Cele Pan Panna Bro
opuscił nie bity. podobno uszła. który co przedtym nie wie
ze Stanisz Pan Michał z Pana Stanisz pomiędzy
Rozgotowskim do Pana Sulegalego Rosepzewskiego po Karabi
gdzie Zamknięto Drzwi z okna w tym Kozaki ale otwory
niekarat Pan Rosepzewski gdzie niekarat otworzai bo
Ze Was serce Lepsza a to było w Nocy to z nowat Pan Ros
Oli. Ze kiedy niechcesz otworzyć to oddaj Karabin Pan Ros
szczęki powiedział oddaiesz mi Pieniądze. tak Ze mu
Kozaki z Okienka Kozy chcial oddrzeć tak Pan Rose
szczęki Kozat okiem wyjrzał Karabin z tak za oddala
Kozaki przegnawszy Ze przez okna od pułkownika potym
pilnie do Cele tamtejszego Kukawego Rozgotowskiego który
Kozakom w te Drzwi wyszedł z dał Gwałtu Stanisz
Ze na Stanisz chcieli Pana potym Pan iachał do Ros
pana abas do nowego Kozaka z tam nocowali w Ogr
Dzie. Konie chodzili Pan Bronicki powiedział Ze po
do Litwy Zaczęli Ze pod Chorzewo potym w Stary
Ledwie nie wpół Południa będzie pachali prosto do Z
Tosef w Dzień S. Piotra z Pawła Apostołow z tamtąd
Jarmarku Sam Ostrogski Pan Michał z Starostym Rosem
Kosmata Zarnego nie długo Zaczęli Ze obaczyli z nie Pan
Kobiety w Ten Czas tamtędy z Sulepewka do Drohina
idące Które powiadano w Bromienie Ze ich nie puscił
Pan Michał na wymiady ieżeli nie Zalito Pan Kapitan

Perow. Na Leyskich na Jarmarku będących wyiechałszy
z Dubska y przyiechałszy do Popielzyna pod niebytność
Pana Stroynskiego Jana, ktory iak przed tym wyiechał z Jarmar-
ku tak dowiedziawszy się o Zakonu Jmci Xiędza Kapitana na
wszystkiego na Jarmarku Jmci Panu Michałowi aby
się niebawił y odiechał powiedzieć Zycia mogę tu nie
dłużey y niewiesce, dla was także ponieść. y tak my
Zrzekę nas Karał przyiąwszy y pożałowawszy w Zachacie
Pan Jan Stroynski Karał nam ieść przynieść y Piwa
dano Cyst u nas y tam po pożyrze y Koni napaszy da-
iąchałszy prosto do Kasielska Jmci Pana Stroynskiego
sobie podpit. a w tym na tym Drodze gonił nas
pieniądz Pan Jedzierawski wołaiąc na nas hey hey.
Stoycie Bracia tak Stanąwszy on przyiął do nas
w tym Jmci Pan Stroynski mowił do niego Czego Waszey
Pani Brat chce. on odpowiedział wybacze że Jaśnie
Dobrodzieiu rozumiałem że to moi Państwa a to cyst
tu pili w Koni Skupował Za tym mi dał Jmci Pan
pieniądz w Zęby y do Zakonu się do niego powiał a w tym
tam Pan Kędzierawski wiechał na Koniu w Chrost
tysko nie Zrepko Gradła Stoczył za nim Jmci Pan Stroynski
tak się wrócił iakoby odiechali tak tam ten wrócił
tak się wrócił Cepke Za wiąt Swoy z Ziemi a przyszli do
Kasielska poiechali. Jmci Pana Stroynskiego piwo rozmaytego
za Siemia tymczasem pod nimi sukiesmi przyiechali do
Kasielska tak tam ten Pan Kędzierzynski dał znać do Pana
Pani swoiey y tak przybiegł do Kasielska y tak nas
we wszystkich czegoś nie spodział pobrali a poszli
y na Zapust w Dyby posadzali Kędzierzynski w Dybach Je-
dzin Wiz Jmci Pana Richarta Stroynskiego porządki y Smutne
Zdzin obli czego się y nam dostało. Wynali nas do Py-
Zbz Pana Kasielskiego Ktoryche tak nieszychcie bito
Pana Jchmość Pan Kasielski y z Pogrzeby Kucharzy Stroynskiego Pobrzeczo
tak Jmci Xiędza Kasielskiego Kanonika Pleszewskiego Pobrzeczo
Zepsuli Kasielski y z Pogrzeby Kucharzy Stroynskiego Pobrzeczo
Pobili nas y tam ni Jchmość Xiędza tamecznych Pdanii się
Pobili nas y tam ni Jchmość Xiędza tamecznych Pdanii się
przez Miedzi Zlesi bawiąc się w Kasielsku na Probe
Stoie w Murowanej Stanęły y tam gościnie się od Xiędza
Joczna dał Jeroboam Pry Pleszewie 2Dze Jmci Pana Stroynski



Actum in Bonis villa Bronowo Sady in Sorte vil. Laurentij Alberti Jurevicti Hereditaria Sabatho ante festum Sancti Antoni de Padwa proximo A° D. 1731: Coram Inclyto Regimundo Antonio Skrzeyocki B.C.C. in Presencia Egregiorum Martini Feliciani Kitkiewicz B.C.C. Cipriani Leszczynski Ludi, Petri Stanislai Skrzynski, Joannis Odiecki non Ministerialis Regni Gnati Honesti Laurencij Simoni de Villa Zolice ad Actum Presentem assumpti. Quique Egregius Burg. C.C. satisfaciendo quoq. muneri Officij Kamerini Regni de pignorandis executionibq. eorundem Sanctis ad requisitionem Officiosam N. Catharinae Zirzynska B. Clementis Wolinski Consortis Actricis et Jure vicentis vigore Laudi ultimarij executionis de Actu in Castro Plocen. in Terminis Quarterlarum Causarum Officij Judicij ac Causarum Exemptionis R. vela pasch Festum Visitationis Gloriosissima Virginis Mariae in Anno 1726: super Bona Alberto Zirzynski Jure victo et hoc in causa ratione non solutionis Summae Dotalis Adalgicatarum Expensarum Actricis Decreto Officij Castrens Plocen. ad Licitationem obtenta et publicata ad Bona memorata Bronowo Sady Sortem. Jurevicti cum supra scripti Stanislai Skrzynski ac Praedictum Ministeriali condescendit Jurisdictionem Juam at Jure et more est. fundavit Securitatem Supradictum Ministeriali de Jure servandam pro Actore demandavit Partesq. tam Actoream Jurevicti quam et Citatam Jurevictam Citatoriis scriptum Ministeriali Actamare injunxit. Quo in Termino fundata Jurisdictionis Partibusq. actamata Actorea N. Catharina Zirzynska B. Clementis Wolinski Consorti personaliter Citt. vero Nobilis Alberto Zirzynski Jurevicto personaliter coram Officio Burgrabialj comparentibq. et rem controversam tibi Inter Actorem Burgrabi exandito Discussionem Supradictae N. de Zirzynskie Wolinska Inscriptionem ejusdem Supradicti Mariti sui solutionem Summae Dotalis una cum provisionibq. ac procedere deducto, instantanee asserit. Verum quoniam Citatus Jurevictus Sortem una cum triplae Expensarum Minore Summa Subjecit deficiente Actorea Inscriptionem se offerunt et declarant Citatus Jurevictus Sortem Bonis Castrens Plocen. attento declarationem eorundem N. Zirzynskich Item quoq. ad Literas Dispensationis

5

Item Zagon ieden staiem przy miedzy PP. Krasn
wskich, Item Zagonow dwa dwoygiem stay Zy
tem zasiane y z Łąką Item Zagonow Osm dwo
giem stay na iednym Owies na drugim groch
przy miedzy P. Cybulskiego, Item Zagonow Osm
przez pułtora stay przy miedzy P. Cybulskiego
Item Zagon ieden staiem przy miedzy PP. Cybulskiego
staiem odłogu Item Zagon ieden staiem także
odłogu przy miedzy P. Cybulskiego Item Zagon ie
den dwoygiem stay przy miedzy także P. Cybulskiego
iedne staie owsa drugie odłogiem leży, Item Zago
now cztyry dwoygiem stay odłogu przy miedzy
P. Cybulskiego Item Iary przez staie odłogu przy mie
dzy tegosz P. Cybulskiego Item Zagonow pięć dwoy
giem stay iedno owsem zasiane drugie grochem
przy miedzy tegosz P. Cybulskiego, Item Zago
now cztyry dwoygiem stay Jęczmienia staie
drugie zas odłogu przy miedzy PP. Bronowskich
item Iary grochu, item grochu zagonow trzy
dwoygiem stay owsa iary ieden dwoygiem
stay item owsa iarych dwa staiem iednym
na drugim staiu, także owies przy miedzy PP.
Krasnieuskich item na trzecim staiu owsa zago
now trzy item na siedlisku zawsią przeciwko Cha
wkowi przy granicy Bochanczewskiey staiem Jęczmie
nia zagonow cztery y puł to siedlisko nazwa
ne Chalenszczyzna, podaie się Jeymści Pani
z Girzynskich Wolinskiey, a to z tey racyi że tam
na tym siedlisku non praeiudicando Braci swo
im ma przenosić stodołę y szopkę. Budynku
stodoła iedna o dwuch przestach y klepisku ie
dnym, tę stodołę zgrontu trzeba przestawić bosie
zruynowała, także chlewek, który szczytem stoi
na zachod słońca ten się podaie P. Wolinskiey
który powinna przenieść na siedlisko wespoł y
stodołę nazwane Chalenszczyzna, także w trze
cim polu do ugoru należący zagonow trzy [illegible]
kiem dwoygiem stay, item zagon ieden przez
staie przy gościńcu iadąc do Dragania, item zagonow
cztyry.

6

Cztyry przez staie przymiedzy PP. Krasnieuskich item
zagon ieden Stayem dogranice Drogańskiey miedzy miedza
mi poddanych P. Cybulskiego item zagonow dwa
dwoygiem stay przymiedzy Ichm PP. Cybulskich, ite
zagon ieden czworgiem stay y błotko przeciwko teyże
soli item zagonow trzy czworgiem stay miedzy mie
dami PP. Krasnieuskich item zagonow dwa czwor
giem stay miedzy miedzami P. Cybulskiego ex utraq
parte item zagonow dwa czwergiem stay miedzy mie
dzami PP. Tomasza Krasnieuskiego item zagonow dwa
troygiem stay dogranice Drogańskiey miedzy miedzami
P. Cybulskiego item zabłotem zastodołami zagonow czty
staiem małym przymiedzy PP. Cybulskiego. Quam
quidem sortem cum inseminationibus superius
expressis cum omni iure usibus pratis sylvis
rubetis nemoribus aquis stagnis piscinis pi
scibus aedificijs hortis, in summa superius
expressa Quadrigentorum Zynfonum una cum pro
cessu tenebit habebit et possidebit sine quovis
impedimento et praeditione in possessionem ke
alem eidem Actrici Iure vincentis nemine im
pugnante et contradicente per Ministerialem et
NN. intromisit investivit pacificamq. possessio
nem assignavit Decreti sui vigore.

Sigismundus Antonius Sniegocki Burgrabius Castrensis
Plocensis

Officium praesens Castrensis Capitis Plocensis ad oblationem Generosi
Leonis Duczyminskiey traditionem infrascripti inter partes
introcontentas in bonis inferius nominandis officiose per
infraspecificatum Generosum Burgrabium Castrensem Plocensem expeditum
ac manu eius propria subscriptum reproducens ad Acticandum
Actisque praesens ingrossandum suscepit Intenore sequens inserat
Originale eiusdem traditionis circa Acta Relictum
In Castro Plocensi Sabbatho post Dominicam Misericordiae
proximo Anno Domini 1749no

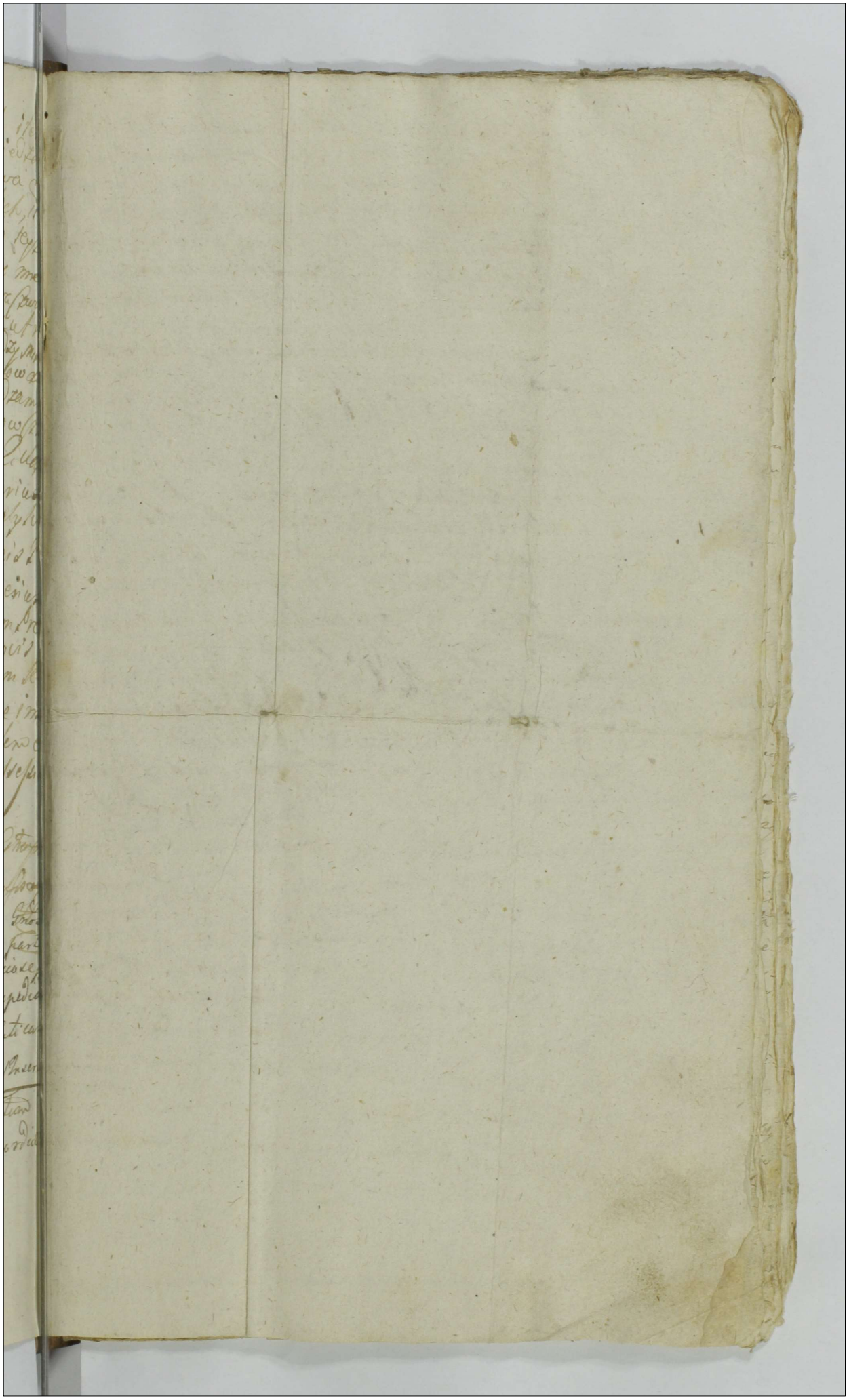

Tradytio Sor-
tis Inbonis
Bronowo Salzy
1

1731 Ao.

W

3 Imo

Actum in castro Plocensi Cena Domina ante Festum Sancti Laurentij Martyris proximiorem Domini Millmo Septingentesimo Nonagesimo Octavo.

Coram N. Antonio in Zakrzewo Zakrzewski Vexillifero Lancicensi et Nic. Sno Antonio Bagieński Notario Substituto ex Mto Cren. Plocensi delegatis in presentia Fris Aloysij Ludw. Makowski Regentis Josephi Grabarzewski Plocen. Pauli Kotakowski Joannis Jezewski Actorum Kowecki Alberti Ruttkowski Joannis Bonkowski ac aliorum plurimorum Nris ad actum specialiter congregatorum necnon N. R. P. Vicarij Miatzki de Modrzejewo adhibitis et juratis actum ipsis delegatis et eundem acclamantibus.

Instigator Judicij officij Plocensis Delator P. Stanislaus Ruttkowski ad N. Sophia Ruttkowska N. Antonij Kowecki consortis tradelitor interpositis Frater Hermanus actor contra Reum ad N. Jacobi Kowecki consortem vidnare in carcerib. Statutar.

Actor P. Stanislaus Ruttkowski ad Sto. N. Eva Kowecka ad N. Jacobi Kowecki relicta confors vidua in carceribus Statuta pro Addicij Patronus vica vice actus N. Kolecka P. Lucas Makowski Experiant in Causa mentionata vigore Decreti Judicialis Sententiam Definitivam Ultimo Currentis Mensis et Anni Citra Citraq. Appellationem Recursum et Supplicationem Decursam Citra Citraq. Appellationem Recursum et Supplicationem Decursam ad Inspicienda ex adem N. Eva Kowecka ad N. Jacobi Kowecki relicta Statuta Libera confessata Sententiam Definitivam Libis expeditis Libens confessatis attentoribus partium coram Citra Citraq. Appellationem Recursum et Supplicationem Decursam Deductis examinatis Controversijs Rerumq. Circumstantijs Deductione Testium tam in probationem objectorum quam eorum Reprobationem Testium Partis Actricis

9mo

ad Judicium Suum facta Judicium Ultionibq denuo Partibus Judicio
versis coram se inductis et exauditis reprobando antenion Ju-
dicij sui Suspensionem ad lectionem denuo tam liberorum Se-
patorum et etiã et subalterne post corporalem inquisitionem suspecto-
rum et sententionand sua in Judicio depositor dolum corporalis inqui-
sitionis in Officio advocatiali Plocens ex mente Decreti Judicij
sui expedito et connotato condescendit. Prius lectis et examina-
tis circumstantias ac singula puncta tutinatis, Quando quid
etiam ejusq liberis confessatis et sententijs, quam corporali in-
quisitione deducit Wlcam de Kocięckie ad N. Jacobi Kolęckie
relictam Sontem videam matrem in recenti crimine depre-
hensam modernam incarceratam cui ad Mlle Zophiã Gutkow-
skã Mlis Antonij Kocięcki filij sui Sponsate in una do-
mo in Kocięcino manendo his plurimas contentiones stan-
te vita ejq dependise easdemq aggravasse ac post ad ultimo
preconcepto recenter rancore invocata domus Syã N. Mawcan
na dke de Kocięckie Mgrzewską filiã sua dauphi domq ejq
jenbq eandem in hypocausto camino adstantem ligno vul-
go nuncupato poderostem in caput concepisse deinde ex hy-
pocausto egredientem et fugere volentem cum adminiculo
Mlis Monczewska filia sua horrendissime conculnerasse in
infantis sine quaris depositione eandem interemisse ac
post cadaver interemptã ad camera intraxisse homicidio
commisisse infantem interemptã filiã Medio suffocando
sub pulvinar injecisse ac lapidem in eidem pulvinari
in infante statum posuisse, quem infantem p N. Anto-
nium Kocięcki parentem ejq nã vivum reperium esse a
curia cadaver in recenti crimine p Actore deprehensa
et constatate esse pid contra legos Divinas et humanas
precipse, proinde pro premissis deductis eand Wlcam
de Kocięckie ad N. Jacobi Kocięcki relictam sontem vide
penas criminales subire debuisse Judicium arbitrat et Mgr
Stanislaus Gutkowsky Actorem cum ex testibq Nobq ad
convictionem ejq juratorum videam rotham pute cad Mlis
Evam Kocięcka homicidã ex ratione rei in persona ad N. Zophiã
de Gutkowske Kocięckiey patrate rea mortis esse, ideq in vin-
culis stantem standam, admissibilem admisent et addet. Mlis
ad pronunciandam juramenti rotham Mlo Stanislao Gut-
kowsky Actori Mlis Adhet quoq Jo Mlis adcausq pronunciandam
juramenti rotham et testibq. Attulerunt WW. Paulq Kotako-
wsky Joannes Bonkowsky Antonicq Kocięcki Albertus et Ba-
tholomeq Gutkowsky pe Joannes Jezewski rotha supra-
scripta quibq convictionibq juratorijs attentis Judicium eandem
Wlem Evam de Kocięckie ad N. Jacobi Kocięcki relictam Sontem
tem videa capite plectendam esse sensit et pro pevagenda
de persona ejus p Ministrum justitiã executione sanctam
presentem ad Officium advocatiale Plocense remittit ser-

AGAD

vero Nli Martianna de Kocięckie Mączewska filia ejusq Nlis Eva Kocięcka tam liberis quam corporalibus Confessatis ac Scrutinijs incusata liberam Actori si vult actionem ~~Judicii reservat~~ ubi de Jure venerit Judicium reservat et Scrutinia obsigillata Parti actoreae extradenda declarat. Decreti praesens Vigore.

Antonius in Zakrzewo Zakrzewski Vexillifer Terrae Zawichostensis et Vice Capitaneus Castrensis Plocensis mp

Antonius Bagienski Nrus Substitutus et Vnus Crem Plocens

Officium praesens Castrense Capitaneae Plocensis ad oblationem S. Ludovici Gutkowski Decretum infrascriptum inter partes introcontentum hic Plociae per Mcos ~~Officiales~~ Judices loci praesens officiose praelatum ac manibus eorum propriis subscriptum reproducens ad acticanae actisque praesens ingrossarae suscepit in tenore sequente (inserat) originale eiusdem Decreti circa acta relictum.

In Crō Plocensi Feria Sexta in vigilia Festi S. Laurentij Martyris anno Dni 1748vo

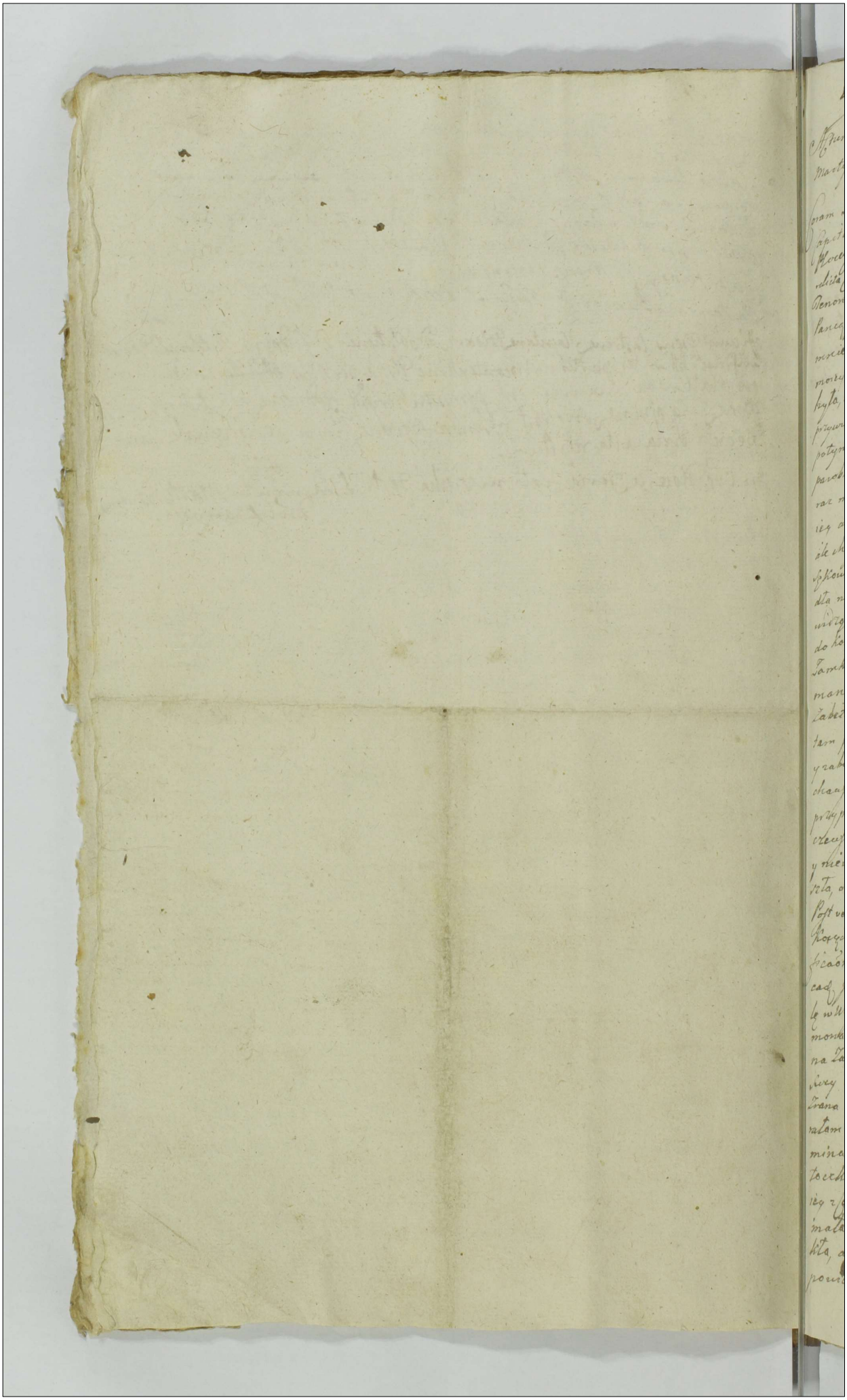

4 Emi 15

Actum in Castro Roczyn Feria Quinta ante Festum Sancti Laurentij Martyris Anno Dni 1748.

Coram M. Antonio in Zakrzewo Zakrzewski Vexillifero Zawichostien. officio Capitaneo hon. Antonio Bagienski Notario Substituto et testibus fidedignis Roczyn affatis. Libera Consignata ex N. Eva Koczicka od N. Jacobi Koczicki Roczyn affatis dicta sponsa indua in carcerib. Statuta judicialiter remotis arbitrio Suscepta Tenore sequenti. O Zeniłam Antoniego Koczickiego Syna mego z moią Panią Gutkowską, ktorzy po otrzeźwieniu do tego czasu między kilkoma przy mnie wkroczanie tworkach, przez ten czas mi wadzam od tegoż Synowey mowy rane dolegliwości, bo się urzgała z krewnych moich, y mnie z pośród była, iakoż wtym czasie przed S. Jakubem gdy Chorubski z Turgeu Oyca mego przywoził mi mgłę y kasz ze mlyna, ia zato dałam mu z komorze ieść potym mi wymawiała iako y przed tym, że się z mymi kasz z nowemi parobkami, negowała do mnie przez kilka dni, y oto się gniewała ze mną raz między Sy a Sy a ozwał mi się dała skorkę chleba, y gdy mowiłam ieg aby mi dała garsko, ona mi odpowiedziała dam ia tobie babo ale chyba kijem w łeb, y tak mnie też złość wzięła ponważszy drewka z płotowatego alias podczas od wora uderzyłam ią wgłowę, która gdy upadła na Ziemię uderzyłam ią y drugi raz kreu się lała z głowy, a to widząc że zamglała nie chcąc się rozłoktam ią z pieni przez prog do komory, mało ducha we mnie było, y rostawiłam ią przy drabce y zamknąwszy komorę poszłam w pole, tam wpolu wzgłuszy kilka sążni manow przeszłam do Domu, gdzie widząc że Sy się ze mną żabiey oglądali, ia poszłam do Marcerowa do Sorki y Ciotki swego tam płakałam że tez Pani Koczicka Synowa moia zpadła z gory y rabiła się, y tak drugiego dnia potym Sy Ludwik Gutkowski przyiachawszy do Marcerowa zaraz wzięty wiązy y nihil accerowała mię y tu mię przyprowadził, to Zeznaie że Maryanna Koczicka S. Szymona mąż Marcerskiego Małżonka a Sorka moia przytym zabiciu niebyła, ale się ukrywała, dopiero zaraz do mnie do Marcerowa przyszła, ona pobiegła do Koczicina lecz stłumiłam iż tylko na wsi była Post vero Suscepta Corporalia Officii Advocatialis Roczyn ex Mi Eva de Koczicki od N. Jacobi Koczicki relicta sponsa indua consignata propter veneficium Carcerata Statuta Regni in hac verba Zeznaie że w niedzielę w Wigilią Zabicia była Sorka u mnie w Koczicinie Maryanna S. Szymonka Marcerskiego Żona która odprowadzaiąc ia Wieś namowiała na Zabicie niebosczki Pani Zofij z Gutkowskich Koczickiey Synowey Pana do Domu swego w Koczicinie poszła do komory, a ia poszłam do Domu, y potym poszłam do izby, tam zastawszy u kominka Synowę uderzyłam ią wgłowę podczas ogniem, która się z Sorką krowu nogą od Zawsi bitam one Sorka zas co tylko zastała, lecz niebiła, która zabiwszy iam one do komory uciekła, a Sorka zaraz uciekła y poszła do Marcerowa. Dzieci u powrocie wiecznam skolebki, położyłam na Ziemi y przykryłam

10

Imo

16 przykryłam a potym kamien na nie położyłam chcąc aby się udusiło, Corka zas tego się nietykała.

Antoniy in Zakrzewo Zakrzewski Vexillifer Terrae Zawskrzens. et Vice Capitaneus Castrens. Plocens. mp

Antonius Bagienski Nrus Substitutus et Vnus Crem. Plocens. mp

Officium praesens Castrens. Capitanei Plocens. ad oblationem G. Ludovici Gutkowski Confessata libera per MM. Iudices officij praesens ex infraspecificatis incarcerata statuta excepta ac manibus suis propriis subscripta reproducens ad acticanae actisque praesens ingrossanae suscepit in tenore sequens inserat originale comune confessatorum circa acta relictum.

In Crto Plocens. Feria sexta in vigilia Festi S. Laurentij Martyris anno Dni 1748vo.

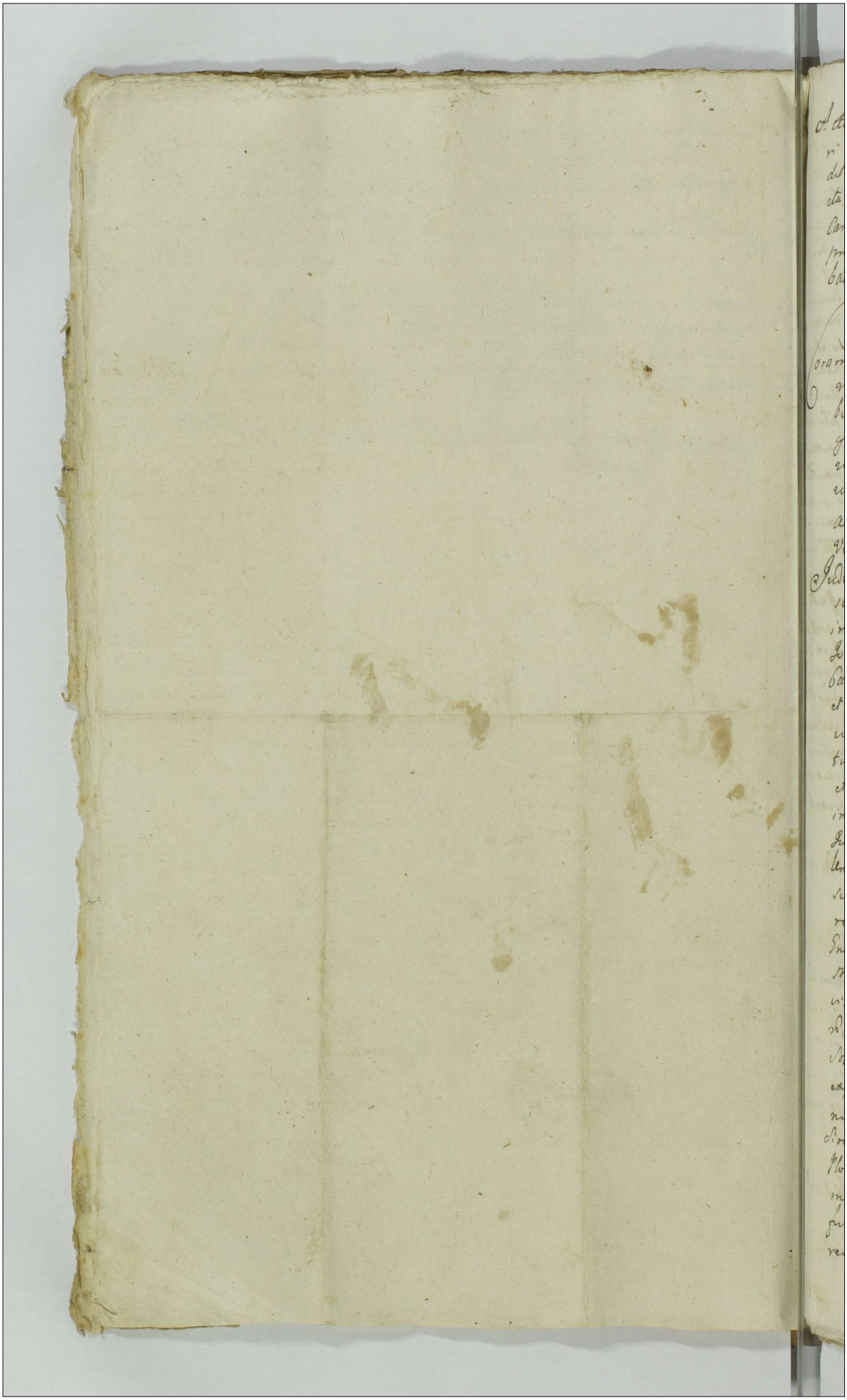

Actum in Bonis Malcno in Sorte Successor olim Enoŕ Casimiri Korzenski et Magdalene de Korzekrodzkie coniugum hereditarie Possessionis Enorŕ Makomarskich et Malcuskich subiecta. Dg in Prno Condescensionis per Enosum Burgrabium Castren Ploczen ex mente Iuris Officij Castren Plocensis prorogato et limitato Feria Tertia post festum S. Egidij Abbatis proxima Anno Dni 1547mo.

Coram Mo Jacobo in Malachowo Scholastico Tribuno et Notario Castren Palatinatus Plocensis. Presentibus Enosis ac Nobilibus Adamo Brzanowski et Feliciano Korzeczensky Burgrabijs Castren Ploczen, Carolo Malcuski, Nicolao Malczewski, Mathia de Valentino Malanowskie, Laurentio Niedzwiedzki, Dionisio Brudzewski ac alijs plurimis Nobilibus ad actum congregatis nec non Procuratore Gabriele Kurzniak de Villa Milcno subi Rnd Dnis actum presens auctamanti.

Iudicium Officij Castren Ploczen Condescensionale Scilicet Scripti Mci Tribuni et Notarij Castren Palatinatus Ploczen inuestiendo Decretis binis precipue ultimario inter Enosos Joannem Grabia, et Catharinam de Korzenskie olim Enoŕ Casimiri Korzenski et Magdalenam de Korzekrodzkie filiam et Successricem unicam inuicem coniuges actores ab una, et Enosos Stephanum et Nicolaum Makomarskie ac olim tum Enosos Malcuskie olim Enoŕ Adami Malcuski filios et Successores Igmos. Parte ex altera citatis de actu ejusd in Crto Ploczen in Terminis Querelar Causarum officij Iudicij Feria Secunda post Dominicam Oculi Wdz dezima lem proxima Anno presenti prolatis mediante quo Condescensionis Iudicij officij Sui nunq absentia non obstante tam respectu pretensionum utriusq Partium, ex prospectione Enorŕ Makomarskich et Malcuskich Sortis premijsa in bonis Malcno Possessis, pertularium ac computationis eorum vis documentis possessionem et rehabitionem Sortis Seu Bonorŕ pertularium et Statum Bonorŕ demonstrantium tum Solutionis Summ ab ex documentis producendis apparentis expeditionisq si necesse fuerit in probationem pretensionum Inquisitionum executionisq in toto Decreti antecauti similiter appignorat Condescensionis in eisd Iudicij Castren Ploczen Feria 2da post Dnicam Cantate in Anno proxime elapso prolatis et Subsecutis Ipsorum hinc Decretis inde hinc completum Contenta ad Registrationem Partis Actoreae die hodierna in actis Antenta ex limitatione per Eno

Trium

17

Prosum Burgrabium Castren Plocen facta condescendit, Judicium
nem suam officiosam prædicto die pace et securitate pu
blica actibq Judicii congrua fundavit et Partes ad Compare
dum suo coram officio Condescensionali actamare injunxit
quibq actamatis Partibq ypi ultroq et quoq Actorea Prosis Grabi
Conjugibq per Prudum Joannem Grabia mantum suo et Com
tis Jud nne ptr, Citata Prosis Stephano Makowarki ptr, tum Pelo
stiano Feliciano, Casimiro et Stanislao atq Dominico Matcuski
olim S. Adami Matcuski filijs ptr, Prosis Joanne, Adamo, et Chri
stibq olim S. Pauli Mierzwinski per Prudum Joannem Makowa
ptr, Admodum Rende Nicolaus Laszczenski Parocho in Kurzelow
Similiter Judicante per S. Felicianum Kurzelowski ptr, Coram
Judicio Condescensionali Comparentibq et secum controvertentibq
Judicium controversys Partium circa inscribendam Comparitio
Matis. Sigud Prosis Nicolaj Makowarski interminu prefix
disponet Lre cujus Comparitionis actus Condescensionis Sup
cienter expediri non potest. Attamen Prosis Grabie Actrix
dorem super eod obtinere non urgent, eaq ratione prorogat
onem ejusq limitationis actus ejusq Partes citredq affectant
exinde Judicium actum presentem ad Feriam 2dam post Do
minicam Rogationum in anno Decurrente 1748 venturo Pro
dentem affectantibq ypd Partibq distulit et limitavit prout
presentq differt et limitat. Pro quo Prno Partes respectum
Prosis Makowarcij, quam Prosq Joannes Grabia P. Nicolaum
Makowarski nunc disparentem uti extra Palatinatum ex
manentem avisare, et ejusq comparitionem curare deb
bunt dq sub rigore in Prno ex limitatione decernendo.
Decreti presentis rigore.

Jacobus Josephus ne Mutacherco Sobolewicz Pelplinen
Abbas et Ecclesiæ Cath Plocensis ypse

Officium Prens Castren Capitl Plocen ad Obtentionem Pri
Petrum Wierzbicki actum limitationis infrascriptl in Prosis in
us nominandis officiose inter Partes intervenientes et infrascr
catum. Meum Pro Tabellionem Castren Plocen expedit ac manu
propria subscriptum reproducens ad acticandum actusq Pcess
grofane suscepit in tenore sequenti / inserat / originale ejusd
tationis circa acta relict

In Cro Plocen dq sub celebratione Judicior Feria Sexta post Do
nicam Cantate proxa Ad 1748.

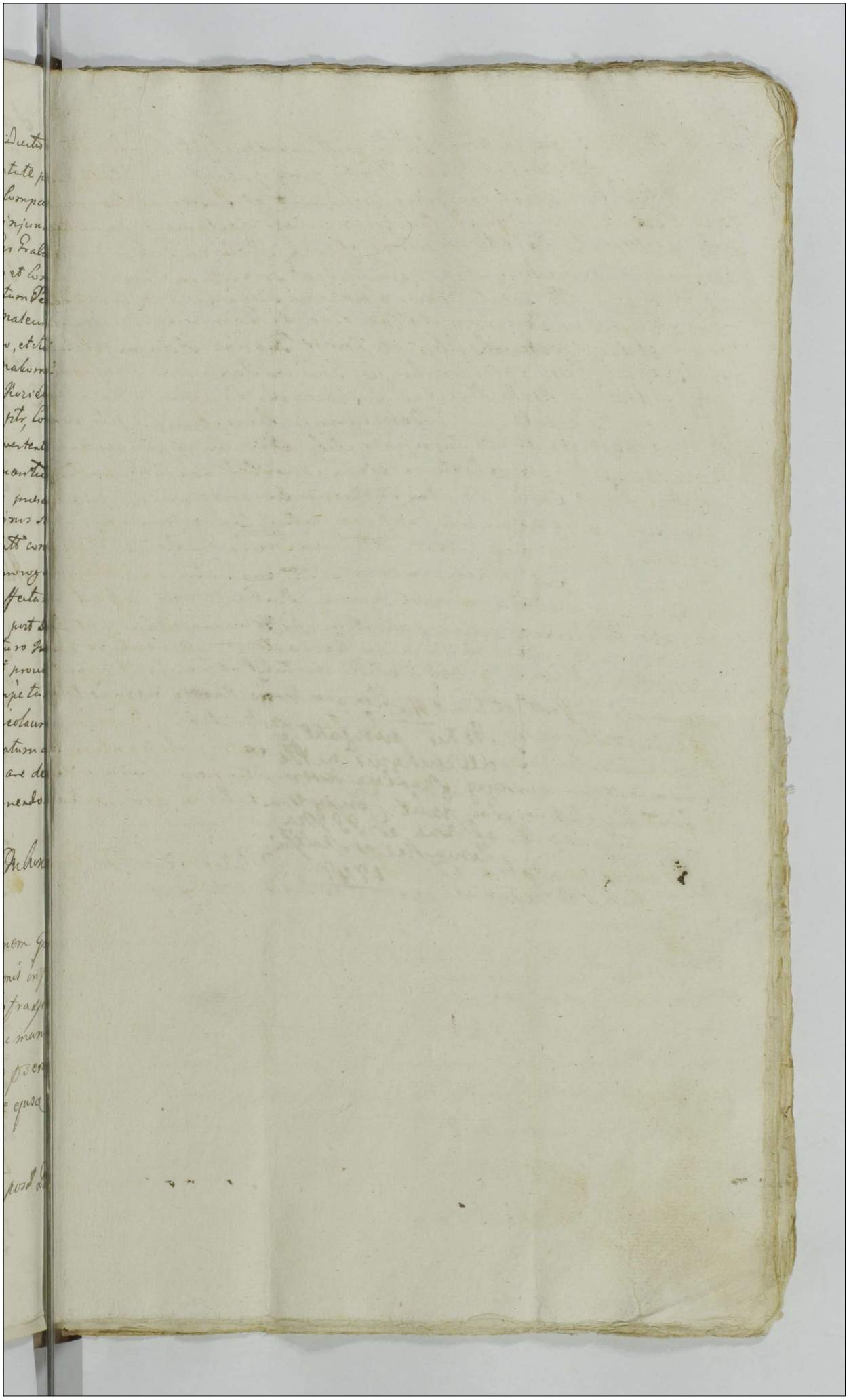

19

Nr 32

Actus prorogatae Con-
descensionis in Bo-
nis Matrimonio Inter
SS. Grabie Conjuges
ab una et SS. Ma-
Komayskie et Malesski
1747.

6

x

20

Actum in fundo Bonorum Kozłowo tyszki
Feria Tertia post Festum Sanctissimae et Indivi-
duae Trinitatis proxima Anno Domini Mille-
simo Septingentesimo Quadragesimo Nono

Coram G. Valentino Zołtowski B.C.P. in praesentia GG.
Michaelis Mierzynski Francisci Smoszewski Joan-
nis Kondracki Stanislaj Kowalewski nec non Mlis
Magni Gnalis Providi Urbani Kusza de Villa Lgae
Authentici et Jurati ad Actum praeny acclamandi
assumpti et eundem acclamantis
Quigidem Gnosus Budrabius Vigore Commissi a Ju-
dicio Castrensi Plocensi ad Limitandum Sibi Datto ad
Bona Superius expressa ~~dati~~ et hoc ex Decreto
Judicij Castrensis Plocensis de Acta eius in Castro Plo-
censi in Terminis Capitularibus Simulq Judi-
cijs Officij et Querelarum una cum Continuatio-
ne Anteriorum Anteriorum Causarum in Diem
hodiernam Incidentibus Feria Secunda pridie Fe-
sti Sanctae Hedvigis Viduae Electae DEI in Anno
Millesimo Septingentesimo Quadragesimo Octavo
Incidenti inter GGnosos Valentinum Patruum
Petrum Josephum Camerarium Trrem Plo-
censem Antonium et Thomam Filiastros Kozłowskie
Actores ab una et Gnosum Leonem Kozłowski
parte ab altera Citto et hoc pro Investigandis
Sortibus Actt haereditt in Cuius ~~nam~~ Possessione
exstrant ~~ad~~ ac finali Decisione in Decreto eodem

expressa cum suprafatt NN ac Mtis in Actu Cen
tis Condescendit ibidem fundata Jurisdictione pace
et Securitate Circa Actus Officiosos Servari Solitt partes
utrasq ~~suo~~ adstanti Mti suo Coram Officio acclama
re Demandavit quo in Trno partibus et quae Actorea
per Gnosum Josephum Kozłowski Cameranum Trrem
Plocen suo et aliorum Actt nnne pnltr Citatus Gnosus
Leo Kozłowski pnltr Coram Officio Comparere tandem
actum ~~hunc~~ Injunctt Condescensionis pro Die
hodierna Incidentem de Consensu utrarumq Par
tium ob legalitates Judicij ad Feriam Quartam
ante Festum Nativitatis Gloriosissimae Virgi
nis Mariae Incidentem limitavit prorogavit
pro ut praesens Limitat prorogat ~~Dec~~ Conser
vando Trnum partibus utrisq in ibidem perem
ptorium Decreti praesens Vigore

Valentinus Zołtowski Burgrabius Castrensis Plocen
mpltim

Offm praesens Crenen Capitl Stocen ad Oblationem G. Josephi
Kozłowski CBS. Dcrum Limitationis in Fundo Bn Kozło
wo Łyszki per G. Valentinum Zołtowski BCS. expedit
ac manu ejusdem Subscripti reproducere ad Acticanae Actisq
praesens ingrossandae suscepit in Tenore Sequente (inse
ratur) originale ejus circa Acta relicta.

Sub Actu Bae 2dae in Crno B. S. Laurentij Martyris
A.D. 1749

22

Actus Limitationis ex pte GG Kozłowskich cum G Kozłowski

1749

7 7

Actum in Bonis Borgeo Nobium citt. in Cerreto Condescendentis Feria
Sexta post Dominicam Conductus Pascha proxima etmo Dñi 1774mo
Coram Mo Jacobo Joseph in Matachewo Selectorii Tribuno Pltis et
Notario Castreny Placeny Frenq Jnorii ac Nobilibus Bartholomeo Angelo
alli Francisco Angeli Floriano Cyrimbi Laurentio Bradaschi Valen
tino Pasarelli, Matthia Reginelli ac aliis plurimis Nobilibus ad
Actum Frenq congregatis nec non Mli Regni Nali Honesto viro
re Sydney ecclesiastico actum Frenq Deciamante. 23

Judicium Frenq Scilicet Mus Tribunus Pltis et Notarius Castreny Placeny
Supraposita, in Virtute Dei Judicij officij sui Inter Jnorem Felicissimum de
ob Jnori Joanni Felicissi uam ob Jnora constantia Arlizeschia progenitos
Filium et Filias Actores ab una, et Jnorem Bartholomaeum Joseph Felicissi Bur
gensium Castreny Placeny et Petronellam Arlizeschia Jnjuem Conjuges
tum Jnorem Andream Angeli et Theresiam Arlizeschia Jnjuem Conjuges,
Partes ab altera citatos, de Actis ejus in Castro Placeny in Termino Quindecim
Dierum ejus officij Judicij Feriata ejus die Festa Sanctorum Fabiani
et Sebastiani Martyrum in Anno Frenq proxime, quo mediante Conde
scendio pro Judagatione Sorti hereditis moderno Actoris post de Felicissi
Jnoram Constantiam de Arlizeschis Felicissa hic in Bonis Borgeo
Nobium reperiens concernens, tum pro Comportatione Jurium ac documen
torum quorumcumque eand Sortem ergo alios amittat afficiens, ex divisione
ejusdem Sorti adequata aliorumq contentorum Decreti, et Sequestra
tionis absentia ex Meis officialibus non obstante adhuc Borgeo Capitali
tempore assignata, Hac in fundamento ejusd Decreti die hodierna
Partibus determinata, Supraserus Mus Tribunus Pltis et Notarius Castreny
Placeny effective condescendit, Jurisdictionem suam Actibus Juridicis
congruam fundandi, et Partes Utrasq ad Comparendi Sub juramento
Judicii Consueti ejus Mti reclamare Injunxit, quo in Termo Partibus
Jpsis, et quid Actorea Mora Joanne Felicissi, tum Agnetha Jnora
Simonis Janeschi ac Mariannae Jnoris Stanislai Zaboschi contibus Pa
chosium, per cor. Mandatum suum plen. pro Jnterespe Jnora Barbara
Felicissa Virginis Jnuptae filiae Sororis per Supraserum Jnum
Sum Sabinum Felicissi Fratrem Germanum plen. citata Jnisi
Petronella Jnoris Bartholomaei Jospelicii Burgensis Castreny
Placeny et Theresiae Jnoris Andreae Stawgeli conthibus Arlizeschis
ejusdem, ob Jnorum Feliciani Stirpescheschi et haeresupsae conjugum
Filiabus in aprio Mandatorum Juorum plen. Coram Judicio Condi
Comparentibus et secum Judicii Controverteny ente omnia de
mei Partes Utrasq Comportare Documenta Causam Pro

clusidantia cens et ejus instanti, et quoniam Partes dedem Documenta Nonulla
nempe Testamentum Ultima Voluntatis od Snori Feliciani Strzeszewski Ri
Actoricm, Parenti vero citatis hic in Bonis Borcewo die 22da Februarij
in Anno 1744to conceptum Maribug tam ejus Ofali od Testatoris
quam Amicorum Subscrum et acta Castrens Pioens Feria 2da post
Dominicam Jubilate in Anno cod per oblatam porrectum tum Judicio
nem Bonorum Borcewa Utraq krasnicwo Inter od Snorom Joannem
Burgrabium Castrens Pioens et Subsidiu Feliciarum Strzepe
roskie od Snori Dominici Strz. reskie Filios Fratres Inter se verna
nos in Anno 1712do Subscripti ac prescriptionem per Snorum
Feliciarum Strzeskie in rem Filiarum Suarum natu Majorum
factas nec non Decreta Condescensionis hic in Bonis Borcewo primo
in Anno 1745to 2dum in Anno 1745 per Officium Judi
inter succesores sepedicti od Snori Feliciani Strz. reskie et
nonnullos concurrentes prolatis aliaq Munimenta comportarent
proinde ipsi Satisfecisse Decreto Judicij sibi eo ad Injungendo com
portationem Judicium adinvenit, Causamq Partibus ulterius pro
segui Injungendo, in prosequendo ulteriorius Partium Controversijs
examinis et Documenti reposcendi tum et Decreto per meum Bacinsa
protune Notarium Substitutu Subscripti condescensionis hujus Judicio
suo declaratum est, modernos Actores Nempe Successores od Snori
Joannis Relicti Thesaurarij Pogrodzieni et od Snora Constantie
de Strzeskie Sorores Germana Modernas Snorarum Perzejcka et
Nawecka progenitas esse exinde Jure Naturae hereditatem Bo
rzewa equaliter erga amittas suas concernere, per Snorum Vero Jo
dki Pelplinen portione Suis hereditib a Snosti Strz. reskie Mi
Joanni Subjudici Prin Lauskreny et Jacob Stiz Strz. reskie
contibui attestantibus contractibus et resigna tionibus quesitis
et eare portiones donatis per anteriores Derum conde prore ejus
Snori Spelyichi Pelplinen exhiberas esse Jam vero portionem mo
nor actores post Obitu od Matrem suam derelictis nonelium exhibi
nec dispositis esse proinde Judicium Urgente Parte Actorea ad Exa
minem ejus portioni Jure hereditis equaliter concerne procesu
rim Nimirum modum. Wydział siedliska y cuntow z opella
prijeglosiami w Dobrach Borcewie Nobilium, a nayprzod w siedli
sku Browarze y prosto w Browar, wydziela się = Obadwoch
ckssii dale 2 Sme P. Spelyichi Pelp ckssii dalo ter y Zsme P. Stuga
siedliska przez pole ktorego przez ad Grem pieszczotow
nego

nego Łoki Znayduie się Pułtorna, W ozimnie przeciwko Dworskiemu
siedlisku z Obudwoch wyżey wyrażonych części takie y z Bonifatiuszowe
Za chłopskie Pułtorczki wyżdżała się mętow w wyż wyrażonych śiedm
o zedłuż tak się ciągnie, Item z pręta Dworskiego pod ciągiem wyżdżała
Wyżdżała się z Obudwoch części Srzodkiem mętow trzy Item pod Osp
ną na przecach wyżdżała się z Śmok Dopełnieiey części mętow pułtrzecia
z JP. Nawsiey Pułtora mętu ex re Oney ze mnieyszego Wydziału
tak się Pokaznie. W Ogrodzie z Folwarku pod Borkowy Matawy
wyżdżała się z Obudwoch części mętow Pułtorwarta a bonifatiuszowe
Za chłopskie Pułtorczki przyżdżie się mętow Pułtora co części mętow
pięć, Item z Folwarku nad Drogą idącą do Osp ney Wyżdżała się
z Obudwoch części mętow dwa Item pod Osp ney Samą przy Wyżdża
tach dziedzictwa Pana. Dopełnieiego z wyżdżału Obudwoch Siostr wy
Dżiała się mętow cztery, Item z pręta pod Osp ney Samą Wyżdże
la się mętu Jeden Item pod Matawą z Obudwoch części Wyżdżał
się mętow cztery Item dalej z Drugiego pręta Wyżdżała się
z Obudwoch Części mętow trzy, Pole Jarzyzne pod Kwasniczowo
y Wyżochowo z Folwarku pierwszey z obudwoch Części wyżdże
la się mętow trzy, Item dalej pod Kwasniczym z Folwarku
przy przecach Wyżdżała się z Obudwoch części Pręta Wyż. Item
z pręta pod kwasniczską Granicą Wyżdżała się mętow trzy, Item
pod kwasniczko za Ogrodami z Folwarku z Obudwoch części wyżdżał
się mętow cztery dobrych, Item pod Wyżochowym pręcem niezo
się dzieli mętow trzy, Item dalej z tych że pręcow wyżdżała się
mętow dwa z Obudwoch części, W Partiskach Zarz pod kowa
le y Matawą tudzież y Osp ney, Osp ney przyżdżedzictwie Pana
Dopełnieiego JJP. Wyżdżała się z Obudwoch części mętow pięć da
ley tey że Osp ney z Obudwoch części wyżdżała się mętow cztery
za Osp ney Zaś Pułka z Obudwoch Części Wyżdżała się mętow dwa
te zaś w wyż wyrażone Wyżdżałone Jchmć Panom Pilichowskim
Grunta Osobliwie w Jarzynie Pozimni tako Jchmć Panistwo Expec
tuią, Jakoż Jchmć Panistwo Nawsi. Malichowie terazniey Dzie
Borkowa Dopełnionie rowno ze Sługami Kotlami Jarzm Dworzm Exiac
podDanstwo zaś to iest kobiet dwie Siedzą z części Panistwa Dopeł
dzich Druga z części Panistwa Dopełnieiskich Nawsich podnie w

26

kożdy Tydzień Obydwie na Gruncie Jchmć Panom Pilichowskim wy
dzielonym rabiąc powinny, Ogrod zas prosto w siedlisko za Drogą
przez Jmć Pana Sławęckiego Ogrodzony y Uprawiony ten Jchmć Panom
Pilichowskim także applicat tylko Jeszcze Roku Jchmć Panistwo Pilichowskie
Sławęcy Warzywo sobie zbierać powinni post cujusquid Primortor Agrorum
Areae ac Chorti tum et Subditarum totiusq Sortis conscriptionem, Gnosis Pili-
chowskim Modernis Sortis Prominatis haeredibus cum Inseminationibus Utriusq
+ SS. Goszczyckie et Sławęckie comeminatis et comeminandae Sortem eandem
modo ut Premissum est Exdicisam Judicium Personam Condle in Instanti
dimittit tradit, Intromissionem admittendo, Pacificam possessionem
per Vocem Supraeni Mlis promulgatis assignat, Jam vero Partes Utraq
eandem Exdicisionem Manutenere Pars vero citata Ullo Modo Impe-
dire, imo ejus in Omni Satisfacere debebunt et tenebuntur idq sub
Poena banionis in primis et proximis Judicijs Suis post quamlibet
contraventionem Publicandae Luita per Utramq Partem Poena 14 Mcum
Merum Polonicalis Parti et Judicio Parti medium Parti per Partem
compensanda Judicio suo Condli in Instanti Juxta Personam
legis Solvenda et in Primis Judicijs proximisq Judicijs Castr Plocensibus et Rro Pie
Publicandi
Jacobus Josephus in Małachowo Sokolnicki Tribunus Palatinatus
et Nicanus Castr Plocensis mpp

Decretum Condle
Sumoriale in Fundo
Bro Borzewo Nobilis
Inter SS. Pilichowskie
et Goszczyckie Sławęckie
conjugis prolatis

1724 Dno

Officium Ozni a Czerwo Zoc ad Collationem
SS. Joannis Pilichowski Stuoli Condescensoriale
Inter Partes Intercedentes in Bonis Inferiorum
Minorum offse per Sn Notarium Ex Loco officii
ad Mandatum Regis Prima Autorum Ex Ordine
ad Actionem Retro Ex Ordine Schwapit In
non Legis Mandat Originale Quo Circa Ho
relicti.
Actum in Pro Plocz 4 Octo Anno Dni 1729

8 Actum in Bonis Universis Ecclesiastica Feria Secunda post Dominicam Conductus Paschae proxima Anno Domini 1749 Coram Mco Jacobo Josepho in Matachowo Sokolnicki Tribuno Palatinatus et Kotano Castri Plocensi in Praesentia Gnosorum ac Nobilium Adami Tarski Matthiae Baginski Burgrabiorum Castrensium Plocensium Francisci Smoszewski Matthiae Grzymski Pauli Kiedziatkowski nec non Providi Josephi Walewskiewicz de Villa Dąbek Mtis Regni Gnalis actum praesentem acclamantis.

Judicium Officii Castri Plocensis Condescensoriale nempe Suprascriptus Mcus Notarius Castri Plocensis insistendo Decreto Judicii Officii Castri Plocen. inter Gnosos Gregorium Pniewskie ~~de Mdzeskie~~ et Catharinam de Mdzeskie Invicem Conjuges actores ab Una et Mcos Casimirum Wilkiewicz Parentem Michaelem Dapifer Terrae Ciechanoviensis ac Theodorum Tribunum ibidem Ciechanoviensem Filios Szymanowskie ac alios parte ab altera Citatos et Judicentes de Actu eius in Castro Plocensi in Terminis Querellarum Causarum Officii Judicii ac Causarum Exemptionum Feria Secunda post Festum Visitationis Gloriosissimae Virginis Mariae in Anno proxime elapso prolato et subsecuto quo mediante Condescensio pro Comportatione Contractuum ac Inventariorum intuitu Bonorum Universitatis Conscriptae tum pro Cognitione Praetensionum Quarumvis tam ex re Desolationis sive Reparationis eorum Bonorum Stante Tenutaria Possessione Gnosorum Pniewskich Conjugum inter Partes pullulantium ac quarumvis Intervenientium in Terminis Specificatarum Judicii proces fusius Processus in se continet Judicii Officii Lei unius absentia non obstante ad Bona eius Universitatis Ecclesiastica pro Die hodierna est ad pertinendum et expediendum assignata

Itaque

ad Comparendum Suo Forum Judicio Condescensorialis de
quo acclamare demandarunt Quo in Termino Partibus ex
citatis Actoribus quid Dnus Gregorius Prioris et Catharina de
Rubeis Juniori Comparentibus per quem Dnum Gregorium
Prioris Juniorem Suo et Consorti Suae nomine pro Peti
ta "Magnifico Jacinto Symacho Vexillifero Terrae Acha
renensis Suo et aliorum Actatorum et Actorum nomine pro Tri
bunali Judicio Condescensorialis Comparentibus et Cum quibus
Contravertentium Quorum Controversys Partium Judicium Condescen
sionale Coram Se meliorem Adesse contra omnes Tenores Partes citatas
Contractum respectu Tenutae Bonorum comunis Universitatis Eccles
sticae inter Partes consensit Tum et Quotationum Statutae Bonorum
eorum Emiteans Comparuit Cum et de injustante Et Quo
niam Contractum intuitu cuius Tenutae hic in Universitate
Die 9ta Mensis Julij in Anno 1742do mutatis Tum et In
ventarii coram Die et Anno quo et Contractus conscriptum Per
tes eidem Comparentem Proinde Actis Legi Facit Partes quo
ad juramentum Comparationem Judicium Adjuvent. Ejusdem Par
tibus in Negotio expensis quandoq. in Experimento Judicium
Condescensionale ulterioribus Controversys Partium audiris
quidem Praetensiones ac Juris tum et Actionis per Par
tes adinvicem ac in Termino Praesenti oblatum et Partes
Respectu Invicem obtentum prosequentes Quae mutua
tenus Sine probatione per Inscriptiones Deinde Requi
Primo Responsa Deinde Negotij Termini Recepti erant
Ipse Inquisitiones per Partes citatas educendas Coram
Comparentibus Et Advertus Illis ad Notificandum Juge
Juramentum Testium Partibus citatis praestitit
Gregorius Prioris Suo et Catharinae de Rubeis Consor
tis Suae nomine Jam vero Nunc Symachus Vexillifer Aclu
nensis ex Relatione quod Subalterna per morbum Leprosum
Equorum et Equarum Infecto quam nunc in Termino prosequi
ti nequit prosequitur Sine hoc Termino prosequitur Cau
sa praetensis per Judicium Condescensionale non acceptatur Cui
de Super Juramentum Testium praestare mutatis mutandis
praestare mut. mut. ad ulteriorem Causae eius Prosecutio

Recedit et se Condemnare permittit. Itaq Judicium
Condescensionale attento Praemisso eiusq Mci Vexillifero Re-
cessu Condemnationem Generosis Prieusium Conjugi
Super eisq Mcis Vexillifero et Dapifero Ciechanovicz
Szymakowskie # obtinere permisit eosdemq esse Bani-
tos Juri Communi Contrarios et Rebelles Sententia sua
Declaravit Ad Eandemq Publicandam Banitionis Pae-
nam Judicium Mtem Regni Gnalem Suprascriptum
Josephum Walesztoewicz de Villa Dąbele Actui praesen-
adstantem addidit et deputavit Qui Ministerialis Latis
faciendo munere Officij Sui additioneq habitae eandem
Banitionis Poenam Super eisq Mcis Szymakowskie
obtentam hic ante Residentiam in qua Judicium exer-
centur alta sua voce praeconica et Sonorosa ~~eam~~ publi-
cavit proclamavit et ad Notitiam omnium protunc
praesentium in Dubium de Quo hanc suam Ex nihi
e Loco publicationis ad Residentiam Judicem rediens fe-
cit Relationem Postqm Publicatam Banitionis Pae-
nam Judicium pro faciendi et peragendi de Bonis ju-
revicti Executione cum toto effectu ad Meum Loci Capi-
taneum seu Meos Locorum Capitaneos sub Cuius ver-
quorum Jurisdictione Praefati Mci Jurevicti cum Bonis
suis Subsunt et Consistunt Remisit Remittitq Praesen-
etiam in abjudicatione eorum actoratus et quarumvis Praetensionum
Jacobus Josephus in Malachowo Sokolnicki Tribunus
Palatinatus et Notarius Castrensis Plocensis

Officium praesens Crem Capitli Plocen ad oblationem Ex Simonis
Szymkowskij Condemnationem infrascriptam in Trno Condescensionis
in fundo B. Uniorzyc Ecclesiastica aequalit ex pte G.G. Prieuskich
Conjugum sup Mcis ~~Szymakowskie~~ Vexillifero Parente et Dapifero
Filio Terrae Ciechanovien Szymakowskie ex limitatione in fidem
obtentae et publicatae ac per M. Jacobum Josephum in Malachowo
Sokolnicki Tribunum Palatinatus et Notarium Crem Plocen
Decretam manuq ejus propria subscriptam reproduen ad actuand Actis
praesen ingrossand suscepit in tenore sequen inserat originale ver-
quae Condemnationis circa Acta relatae

Ad Acta Feriæ Sextæ pro T. Visitationis G. V. Mariæ
Exe. Ao Dni 1749no.

Condemnatio sup mm
Szymakowskie ex Parte
GG. Pniewskich Coniugum
in Termino Condescen
sionis in fundo Bor
Unierzysz Ecclesiastica
Obtenta 1749 Ao

79

9 x 33

Actum in Bonis Karwowo Krzywanice idq
in Trno Condescensionis partibq determinato Fe-
ria Quarta post Dnicam Conductq Paschae proxi-
mâ Anno Dni 1749no Coram Gnosis Nicolao
Kowalewski et Antonio Chmielewski Burgrabijs
Cren Plocen pentibq Gnosis ac nlibq Bartholo-
mae Gosciecki Burgrabio Cren Plocen, Mar-
tino Dłużniewski, Antonio Załęski Adamo
Korzybski ac alijs plurimis Nlibq nec non Mli
Rni Gnali Provido Francisco Olszewicz de Villa
Gora authco et Jurato actum pden acclamand.

Officium Condescensoriale videlicet Gnosi Burgrabij
Cren Plocen in Virtute Decreti Judicij Officij Cren
Plocen Fra Secunda ipso die Festi Sanctorum
Fabiani et Sebastiani Martyrum Anno pen
inter Gnosos Goscinskie Coniuges ac alios actores
et Cittos ab Una, et Gnosos Karwowskie et alios
Cittos ac Actores parte ab altera prolatd qu
minimum Condescensio Officij Sui Burgrabia-
lis mutuo partium Sumptu Captato tempo-
re pvia avisatione partium ut de appropria-
tione fundorum, disarationeq metarum ac exin-
de Causatorum Damnorum Inquirant, Inve-
stigent, Inquisitiones Si opus fuerit respectu
pdensionum ac Obiectarum Violentiarum
expediant, et Satisfactionem Cui quid pro
Justo apparuerit partibq demandent, ac
partes finaliter pro Justo et Aequo ac exigen-
tia Trnorum decidant et moderent quorum
decisioni partes utraq parere et acquiescere
tenebuntur idq Sub pena Bnis in Trno Eodem
Sup parte Contravenien publicand est injun-
cta ad Bona Suprascra ex requisitione par-
tium utrarumq pvia tempestiva partium
avisatione Condescenderunt, Jurisdictionem
Suam p vocem Suprafati mlis promulgatam

officiose fundavit et partes ad Comparendum Suo Co-
ram Officio Condescensoriali acclamare injunxit
quo in Trno partibus utrisque et quidem Actoribus
Simul et Cittis Nlibus Stanislao et Sophia Coniugi-
bus Goscinskie et quidem Consorte in assa ma-
riti Sui pltr, Cittis Simul et Actoribus Nlibus
Laurentio et Agnethe de Kowalewskie Coniugi-
bus Parentibus Hedvigi Virgine Innuptt Filia
Karwowskie p Nlem Laurentium Karwo-
wski Suo et Consortis ac Filiae Suarum Nomi-
nibus pltr, ex Interesse Nlium Ludovinae Nlis
Adami Korzybski, Cristinae Nlis Michaelis So-
kolnicki Consortum Goscinskich ad actoratum
Nlium Karwowskich Cittarum p Nlem Sta-
nislaum Goscinski Parentem Nne Filiarum
Suarum pltr, pro Interesse Nlis Mathei
Karwowski dicti Swiety ex actoratu Nli-
um Karwowskich Citti p eundem Nlem Ma-
thaeum Karwowski pltr Comparens et Secum
Controvertens quarum partium Controversijs Co-
ramse Inductis exaudito Siquidem Causa pdens
respectu appropriationis fundorum, disarationis
metarum, ac exinde Causatorum Damnorum
tum pdensionum, ac obiectarum Violentiarum
inter partes vertitur et eo intuitu Condescensio
Sui Officij Condescensorialis pro decisione fina-
li est Injuncta exinde Suspensa decisione Cau-
se pen totiusque negotij ad revisionem fundorum
et metarum, agrorum pdens Officium Conde-
scendit quibus Sufficienter revisis et inpentia
Nlium Vicinorum lustratis quoniam nulla ap-
propriatio ac deoccupatio Fundorum et agrorum
Circa revisionem p utrasque partes Sibi abinvicem
obiecta Sup Bonis Karwowo Krzywanice inter Dio-
soriales Pessulas apparet, tantum modo meta
agros litigantium distinguentes in nonnullis
locis Coaratae et p utrasque partes disruptae
Suo Officio Condescensoriali evidenter demonstra-

tur idcirco

idcirco resolvendo Suspensionem in Antefactam
pdens Officium Condescensoriale quo ad appropriatio-
nem Seu ademptionem Incompetenter partes
utrasq agere adinvenit, respectu autem metarum
p utrasq partes disaratarum injungit Officium
Condescensoriale partes utraq quatenus metas
in nonnullis locis non deplano disaratas, in non-
nullis locis disruptas de integro faciant, Conigat
et aqualibet parte p frustulam agri alias po
skibie ex utraq parte ad metam ut sit evidentior
addent idq Sub pena Bnis in Casu Contraven-
tionis in primis Judicijs Crenis Plocen publicanda
luita p utrasq partes pena quatuordecem mar-
carum Polon etiam respectu Sibi abinvicem in
premissis obiectionis et non deductionis parti p
partem Sibi abinvicem Compensanda, officio
autem Condescensoriali p medium in Instan-
ti Solvenda respectu autem aliarum pdensio-
num, Injuriarum et Violentiarum p Trnis
Sibi abinvicem obiectarum quoniam Nles Lo-
scienscy Coniuges Impossibilitate Conducendo-
rum Testium in deductione Suae Injuriae Sese
excusantur et ex ea ratione limitationem pdeni
Condescensionis affectant, Nles autem Karwo-
wscy Cadrowie Sup hancce limitationem
Consentiunt proinde ad affectationem fir-
mam Nlium Loscienskich de Consensu Nli-
um Karwowskich Causa pdens in ulteriori
decisione adimplendisq Decreti Contentis
ad diem Sabbathi post Dnicam Conductus
Paschae in anno pdens cum toto rigore, ro-
bore Decreti Conservationeq Trni limita-
tur tandem ex limitatione Sabbatho post
Dominicam Conductus Paschae anno eodem
reassumpta in pdentia Suprafatorum Nlium
in Bonis Karwowo Krzywanice Jurisdictione

36

x

per eundem Nlem voce promulgatis partes ad Comparendum acclamare injunxit quo in Trno partibus utrisque ut supra Comparent et secum Controvertent quarum partium Controversijs Coram se Inductis exauditis Siquidem Causa Pens respectu Pretensionum, Injuriarum ac Violentiarum inter partes vertit quae sine Probatione decidi nequit proinde ad affectationem partium utrarumque Conceditur Dilatio Inquisitionis in probationem et reprobationem parti utrique educendae idque in Instanti et additur Nlis ad rothisandae Sup Incorruptionem Testium Petiterunt Nles Stanislaus Gosciensky Suo et Consortis ac aliorum Actorum et Cittorum atque Laurentius Karwowsky Cader Suo ac aliorum Cittorum et Actorum Nnibus Inducant Testes Eduxerunt, tam in Actoratibus quam reatibus post quas eductas Inquisitiones ad lectionem earum Inquisitionum per utrasque partes tam in actoratibus quam reatibus eductarum Condescendit quibus lectis et per omnes Circumstantias pensatis et Consideratis Testiumque recognitionibus ponderatis quando quidem Officio Suo Condescensionali deductum est Nles Gosciensky cum Nlibus Karwowskie in Vicinitate Unius Villae Commansisse, rixas et Contentiones intense abinvicem fecisse, Nlem vero Gosciensky maritum dictum Dziuk verba nonnulla malitiosa, Scommatica cum derogatione honoris ~~Intaminati~~ Contra Nlem Agnethem de Kowalewskie Karwowska ac ejus Filias in locis Certis ex Sola Iracundia propalasse, ex qua propallatione variae Inconvenientiae et exorbitantiae inter partes peractae Sunt et Processus per Nles Gosciensky in Officio Crens Plocens Nlibus Karwowskim Cadrom ac alijs institutus pendet, per Nlem autem Zophiam Gosciensky Dziukowa ex Domo Sua exeundo, Aspiciendo in hortophorio Suo Nlem Karwowsky

Karwowski Cader Via p Villam tendente in Campum ad Seminandum euntem nulla habita ratione laesisse, diffamasse, irrealia eidem obiecisse, post vero circa visionem p Nlem Rmi Gnalem et duos Nles ex Instantia Nlis Laurentij Karwowski Cader officiose conductam p utrosq Nles Goscignskie coniuges ac Filias eorum de residentia sua exeuntes ibidemq Nlem Karwowski iterum contemptuasse, laesisse, Improbabilia Con ipsum exposuisse, ac alia Inquisitionibus deducta p egisse, exindeq contra leges Rmi sibi processisse, quorum omnium ut superius expressum est ac aliorum deductorum Nles Goscignscy rei esse extitunt, ex quibus circumstantijs pposterè subsequenti tempore violentiae in psona Nlis Stanislai Goscignski et convulneratione peracta sunt proinde ipsos respectu pmissorum omnium punibiles sententiando et licet majores promeruerunt poenas, attamen officium condescensoriale ad minutiores condescendendo decernit quatenus Turnum Castri Plocen in et pro Crastino Festi Sanctissimae et Individuae Trinitatis pxe venturo Ingrediantur ejusdemq sessionem et quidem Nlis Stanislaus Goscignski maritus p unam septimanam Nlis autem Eophia Goscignska consors per quatuor dies continuent et expleant nec non in Egresse de Turni tam pro se quam sua consorte etiam pro Incontinentia Filiarum suarum Nlis Stanislaus Goscignski poenam Triplicem quatuordecem Marcarum Polon parti in Trno p maritum Egressus de Turni idq sub poena Banitionis in ibidem in casu contraventionis coram eodem officio Castren Plocen et ejus actis circa manifestationem publicanda, officio autem condescensoriali p medium in Instanti sol-

venda

38

Solvenda Nihilominus pensatis Ijsdem Inquisitionibus Comprobent partes utraeque Damna juxta Visiones sibi illata nec non seorsim Nobilis Stanislaus Gosciensky Fenum Collectum per Nobilem Laurentium Karwowsky acceptum atque Brasicam Sulcorum Trium in horto de Consensu Nobilium Karwowskich Cadrow Collocatum, et per ipsum Interceptum tum prout eadem Brasica non est per Nobiles Karwowskie Compensata alio modo idque in Instanti Petiterunt tam Nobilis Gosciensky Con Nobiles Karwowskie Cadry, quam Nobilis Laurentius Karwowsky Con Contra Nobiles Stanislaum Gosciensky et Mathaeum Karwowsky dictum Swięty quo attento Juramento Injungit Officium Condescensoriale quatenus Nobiles Karwowscy Cadry pro Damnis Juramento evictis Tymphonem ~~[illegible]~~ decem ~~[illegible]~~ Nobilibus Stanislao Gosciensky et Consorti ejus, Jam vero Nobiles Stanislaus Gosciensky et Mathaeus Karwowsky Swięty per Quinque Tymphones quisque ex persona Sui Nobili Laurentio Karwowsky Coram eodem Officio Crem Plocen actisque ejus sibi abinvicem idque in Trno egressus per Nobilem Stanislaum Gosciensky de Turni Solvant et enumerent idque sub poena Bnis in ibidem Circa maonem faciendam publicanda. Ad extremum Nobilis Mathaeus Karwowsky Swięty Evadat prout res nonnullas ab Eppiphio per Nobilem Laurentium Karwowski eidem accomodatum non accepit, imo totale Eppiphium reddidit, tum prout Sales de terra non eripuit, atque Januas, bina ligna ~~[illegible]~~ Eodem ~~[illegible]~~ Laurentio Karwowsky non accomodavit, et ad Compensationem Promissorum non tenetur idque in Instanti ac ~~ad~~ additur Nobilis

eidem

eidem ad rothisanae praestitit qua Evasione attenta liber Ill. Nobilis Mathaeus Karwowski respectu praemissorum pronuntiatur. Quo vero ad praetensam per Nobiles Gosciewskie Dziuki super Nobilibus Karwowskie Cadry respectu suarum praetensionum, laesionum seu violentiarum poenalitatem, attento Decreto "Crensi Plocensi" lectis Inquisitionibus in anno praesenti prolato quo Decreto irrogata est super Nobili Laurentio Karwowski poenalitas, considerato quoque Dilationis Inquisitionis "concessae" respectu aliarum Inconvenientiarum et praetensionum Decreto, exinde non posse eosdem Nobiles Gosciewskie poenalitatem praetendere. Nihilominus Officium Condescensoriale respectu obiectorum variorum et non Deductorum Nobilibus Karwowska et Filiabus ejus nihil honori eisdem nocere debere declarat Decreti praesenti vigore.

Nicolaus Franciscus Kowalewski Burgrabius Castrensis Plocensis

Antonius Chmielewski B.C. Plocensis mpp

Officium praesens Castrensis Capitaneae Plocensis ad Oblationem Ill. Laurentii Karwowski Decreti Condescensionis Infrascripti in Bonis inferius nominandae Officio Per infraspecificatos Ill. Burgrabios Crensis Plocensis expeditis manibusque Eorundem Subscriptis reproducere ad actuandum actisque praesentibus ingrossandum suscepit in Tenore sequente (inserat) originale Ejusdem Circa acta relicta.

In Cro Plocensi Feria in Vigilia Festi Nativitatis S. Joannis Baptistae anno Dni 1749.

40

Decretum Conde-
scentoriale in Fun-
do B. Karwowo
Krzywanice p. offi-
cium Castrense
Plocen. Burgra-
biale Prelat.

1749

Actum in fundo Bonorum Rozwozin Feria Secunda in Crastino Festi Sanctae Margarethae Virginis et Martyris Anno Domini Millesimo Septingentesimo Quadragesimo Nono In Praesentia Magnificorum Generosorum ac Nobilium Antonij Jezewski Venatoris Zawocimensis Stanislai Ensiferi Rosanensis Parentis Bartholomaei Vnotarij Terrae Zawskrzensis Filij Humieckich Ignatij Dzubczynski, Ludovici Baranski, Valentini Zołkowski Burgrabij Castrensis Ciechanoviensis Ludovici Kicki Simonis Mortowski Antonij Zołtowski, Balthasaris Zelski, Petri Zdanowski, Joannis Majewski Casimiri Kozicki Joannis Turowski ac aliorum plurimorum Nobilium ad actum praesentis Congregatis nec non Nobilis Generalis Honesti Antonij Krupienski de Starorypin authentici et Jurati actum praesentis acclamantis

Judicium Terrae Zawskrzensis In praescriptum vigore Decreti Judicij Sui in Mlava in Terrarum Communibus Terrarum Districtus Mlavensis et Niedzboriensis Feria Secunda post Octavas Festi Sacratissimi Corporis Christi Domini proxime praeterita anno praesenti inter Illustrem Magnificum Nicolaum Comitem in Podosie Junosza Podoski Palatinum Plocensem Bonorum Rozwozin Cum attinentijs Haeredem tum Magnificum Stanislaum Humiecki Ensiferum Rosanensem Bonorum Suprascripti JM. Palatini Plocensis omnium in Palatinatu Plocensi Consistentem Generalem Commissarium atque Generosos Simonem Starorypienski Economum Matthiam Krzyzanowski Administratorem ab una et Magnificos Simonem Zbowski Pincernam Dobrinensem ac Sophiam de Jezewskie Invicem Conjuges Bonorum eorumque Rozwozin Cum attinentijs modo quovis Possessores parte ab altera prolati mediante quo Condescensio Judicij Sui unius absentia non obstante mutuo Partium Sumptu pro die hodierna in actu Contenta in tuitu reparationis seu desolationis aedificiorum Cunctorum auctionis seu diminutionis Inseminationum, angarisationis seu profugationis Subditorum Subditorum Investigationis Inquisitionis expeditionis Juramentorum a quo Interent exceptionis Compensationis Cui et a quo Interent demandationis et Cunctarum Praetensionum ex possessione Bonorum pululantium nihil intactum relinquendo partium

25

42

finaliter cum facultate in aliud tempus limitandi, decu
sionis et moderationis Cuius Decisioni Partes parere et
acquiescere debebunt et tenebuntur Sub Pena Banitionis
Alio in hoc Termino Condescensionis super Parte Contraven
te et non comparente publicanda) est injuncta Itaq a
registrationem Partium utrarumq; ad finem memoratorum
Bonorum provisa Securitate publica pervenit ad Instantiam
denominata Jurisdictionem qua Judiciali actibus similibus
Congrua et Competenti fundata Condescendit et Partes ad hu
Presentiam ad Instantiam Illi acclamandas fecit. In Quo Te
mino Partes Actorea Illustris Dn. Nicolaus Comes in Sadovie
Junczra Sadorski Palatinus Posen Bonorum Corvodin
attinenty, vigore Juris sui Heres tum ab[ri]eg Stanislai Stan
Humiecky Inviter Coram eius Finali Commissarius ad hoc
Simon Stanczyscenski Generosus et Matthias Jurczandy
administrator per eundem Dn Stanislaum Humiecky Invisen
Coram eius sui et aliorum actorum nomine pter, Citata et
Judicens non Simon Chorinski Anna Dobrinen et Sophia
Jeremska Swiecen Conjuges per Inscium Mandatum suum et Consen
sus nomine pter, sufficienty comparitione adinventa Partibus
experiri mandatum experimento Licet quia Inscium Simon
Chorinski Anna Dobrinen sui et ab[ri]es Consortis sui me
ipsertationem de Gravamine Contra partem actoream et Ju
cium suum pro retractatione Decreti supra de actis notat
(ex quo Judicium peragitur Condescensio) Coram actis Castren
Sweten Sabbatho ante Festum Nativitatis S. Joannis Ba
ptistae proxime Decurso anno Decimo sexto factam, tum quo
relationem extradicta Citationis pro Judicio Tribunalitio
Regni Citationem adhaerendo eidem manifestationi Partis
actoreae et sui Judicii deinceps Coram eius actis Castren Ka
acta eorum quo manifestatio intenepart per Nobilem Stanis
laum Simonem Pankowicz de Corwodin mutuum et sua
requisitam interposuit et eas in Judicio sui Condescensio
ponit Quoniam ab eius manifestatione et Relatione
sui alibus Judicialiter nomine Consortis sui recedit et
Judicatum Decreti in hoc Termino subsequendum pati affer
Inde Judicium minutendo eius Declarationi per Partem Cita
Judicialiter tactis attento processu plus quam sufficienter
magnifico Egidio Rubonij Albicamerario Cracovien
Gratiae Felicitatis Rubonski Albicamerary Cracovien
Chorinski Simonis Dobrinen Jurisdictionis Citis pendu

Pro Bl

pempse des Condemnationibus Primas Feria secunde post Dominicam Letare Quadrag, Secunde Feria de post Festum visitationis Dñe Marie, Tertia Feria de ante Festum Sancte Margarethe Virginis et Martyris in Castro Plurium Prima in anno 1745to Quarta in Pando Bononien Tertia in Termino Condescensionis Feria secunde post Festum Sancte Spiritus et Individuus Trinitatis per assecu Castrens Plurien de mente Decreti Judicij Tribunalitij de quo Februarien Feria Tertia Judicio Festi Sancti Sancti Jacobi mittat expeditis, ad acta Castrens Plurien Sabbatho post Festum Sancti Antonij de Padua per oblatam porrecta Punta in Statu in Terminis Communibus Juribus Feria de cunda post octavas Festi Sancte Spiritus Corpori Christi de mini de Scalis in Castro Plurien Feria Secunda in Vigilia Festi Nativitatis Sancti Joannis Baptistae de mente Decreti Tribunalitij Dñi Februarien supra de acta expressi anno dicti Judicij ad instantia Officij Curiositatis Simonis et Do mini Jeremie Jurien Conjugum occasione Summe Vi genti millium Syndicum per alium dispensationis Dñi Ruberti Lucamerarium Carolinen et Catharinam Durelli de Dom vocati Secundi Imoli Adami Lagunam Consortem Con tracti obligatorio in Dembok die decimaquarta Augusti mi anno millesimo septingentesimo trigesimo secundo respe cta Status Bonorum Communium cum attinentijs Consignato ac post Inscriptionem obligatoria per eundem dum in. Ruberti dilame rarium Carolinen nomine prefatum Conjugum ad dictum Imo Lagunam Consortem Curam actus Castrens Plurien Sabbatho in Crastino Festis assumptionis in Latum Romanis anno evo duper civis Romani Communi cum attinentijs modo de gatorio Inscripta assecurata ac alias cum Clausulis Renuncia ex fundo Bonorum dictum Salutantium obtentis ad Executio nem Decreti Injuncti Condescensionis dumpsen per Sese Con fecto Causam Partibus ulterius procedendi injungendi per Se quendo dumpsena Decisione Causa Plene ante omnia ad revisionem status Bonorum Communium Estimi Inventarij et Contabi tum quoq ad Consignationem Jeremia Communi omnis generis per Officium Curiositatis Conjugum ac Re sentaneos dumpsen Bonorum Sospesores Stante Sospesio ne dui in Statu Bona importantia ad Plenum repertorium ed qualibet Caste perdues Pecora ac Mobilia cum adhibito fundo Subdito delegandi qua revisione status Bonorum in dictis ad Plenum reperibilis per suum Judicium et Consignationem

Jeremiationum

Inuo

Inueniatorum per delegatos suos ad Rbes delegenter exp
dita. Iverram dubeltorum pro Indagatione fundi Denzio
quam Judicium ad hoc Orientiam Curie Municipaliter agenti
Convocare mandavit dño Jo Gratiani de qua itaq Indagato
ne ex dubeltis Coram Judicio duo Comparentibus prae
Jo dupplementum Indagationi intuitu Orenzionum Ver
Partes utraq mutuo ad se usurpatas Judicialiter facta
Necessariam esse Inquisitionem per Partem utraq vocandam
Censet dño Jo Gratiani et ad diem ordi ad Rotificandu
Partibus utriq duper Incorruptionem Tertiam Obtinendam
tam in fidei Stumicoli Juniori Rosanenq duo electorum
Actorum nomine pter, quam utriq Almum Bomishi
cenam Debirenq duo et Conscripti duo nomine pter portquo
Obtutum Juramentum Testes ad proximo de Testimonio Indu
cere mandat Judicent et Inquisitores duas ab Orien
dudenent post quas edictas Inquisitiones resolvendo ante
rioren Judicij duo Condescensoriabi duspensionem ad dictu
ner earum Inquisitionum ex utraq Parte edictarum Con
descendi, quibus lectis et matura deliberatione discussis
Quando quidem ex eisdem luculenter elicitur Rpsum
Bonoris post apprehensam ab olim dispio Rumberti dui
Canevaro Jaureimen Bonor Obtatos Borworin Cumulati
vemtys virtute Contractus Contractus obligatorij et subscripti
Inscriptionis obligatorij sapessionem, in tractu quoq Pos
sionis, ad majores labores dubeltos eorum Bonor Coegisse ne
pe diem quartum qualibet Septimana. Inventum Statuis
Bonor Cum olim dispio Rumberti in anno 1792 do Consenpt
nem dispensante Imposuisse per eundem Inquisitum olim dubi
tos horum Bonor Cum Guaminibus angariasse laboriosa
Bartholomeo p tribus annis decenitam antecedem detinuis
post olim Laborium Adamum requisita ferri fabri in dicti
sua connotatione specificata accepisse, aresquinq pos
detinetam Laboriosum Stephanum accepisse et Nunc pro hoc
quoq Laboriosi Stephani non restituisse, tum quoq post red
Stam a dubeltis Bonor Animadversa Contributionem Capitalem
Regimini Guardia Sacri Regis Majestatis provenientem
pro exactione quoq semel recepta Contributionis Imbe
Regimini Guardia Sacri Regis Majestatis ad eosq dubeltos
ordinasse expensamq eisq dubeltis per indebitam executio
nem quinq Quinq Septimanas durantem ad quatuordecem
Dupplices Solidicales Causasse provide quo ad Orenzionem
dubeltos ad dictum Rpsorum usurpatam Competentis
Liq dubeltis duper distinctas Orenziones duas dño Jo Gratiani
et ad diem ordi ad Rotificandum Obtinent. Laboriosi Ste
phus Nouvelli duper omnes Quinq et Dominam quatuordecem

Dupplum

Symphonium et Antonium Roualetzsh super requisita Ferma
dum Sarenarius attento Decernit Judicium Quatenus ad om
nem effectum Eborinski Sinerna Dobrinens in presentis Li
bellis nempe Quinquaginta Bovibus et Talami Peritabri Lubaltiensis
Bonis requisita omnia ad peritiam spectantia in Commissa
rio scripti et expressa prout per eos quinque peritos Talamicen
sis relatione quadragesimo Symphonum pro pretio binorum Coretos
Pisi alias Pato Labenero et Talamo per officium Sinicernan
dato pro illo tempore in valore eos existentis Quinquaginta
Stephani Juniz Ceres Lubaltiensis vero Quinquaginta Quatuor
decem Symphonum et quinquaginta novem decem Solvat, re
stituat et extradat vig in instanti dict Elena Bantuoni
in Contestatione Dicti Condemnationi publicanda. et Quoniam
officius Sinicerna in scriptam Sententiam pacificari
proinde liber pronunciatur. Jacob autem Pater Bartholomei
Quinian absentato super denunciatam Quam mendacem Juramento
recedit proinde Judex non posse Sententiam mendacem ab eos
officio Sinicerna prodendere sententiat eundemq Quinquaginta
to liberum fauet et pronunciat. Quantum attinet Sen
tionem magnifici Eborinski Sinerna Dobrinens ea ra
tione productorum Bonis productaing ad Ejus Salutis
tum Quinquaginta Bonis eorum Sententiam et decem Ferma
tam siquidem tam ex Inquisitione unde deducitur quin
to Quinquaginta subiecta Judicio suo Constat. Curiam Granarium
Stabulum, Tabernam et quatuor Casas Cinethonales in Bo
ni Corumino, Domos Stig Casas Limites in Boni Bydy
mino, Tabernam et Curiam in agere aliar quatuor Corti
molendinum in Quinquaginta et Ter Limites Casas Cinetho
rales et Tabernam in Quinquaginta denoviter per eum Si
nicernam Dobrinens Contractu obligationis cum eius officio
Quinquaginta et ad Dens Nova Lagunensis protunc Consorte
Quinquaginta de dato et anno Contento dissensante extundisse
Boves et equos Quinquaginta numero in Locum existentes Quinquaginta
vam Lubaltii dedisse Frumentis omnis grani Terme
ab actu possessionis Quinquaginta singuli anni Tam pro
minationis pagios quinquaginta sustentationis Lubaltensis Quinquaginta
tasse Contributiones exoticas et Reipublicas currendo Lub
Editis Pato Bonis pendisse et exhibisse probatur mendax
Judicium adhibendo Curiatis et Constitutis anni 1726 Ti
de Interpretationibus Quinquaginta Contractuum Sanctis. De
cernit Quatenus ig officius Eborinski Sinerna Dobrinens Con

probet

46

Comprobet in eam Juramenti Rotkan provt Summa in
Contractibus cum Lignifabri et Serrarijs respectu Edificij
Conventus et Judicium duo reportitis Jungitur in nequitia
des Delusorias ac frivolandi in Prudnice dicta negligen
in Juramine Subditorum in Registro Connotat realiter exhi-
bit et addatur Mihi ad Rotkisandum ibi Interlocutus
Salvo moderamine Judicio duo reservato Petatur Expensas
Boriski quo attento non nisi pro Edificijs Conventus
meditatem ejusq Summa in Contractibus celebratis vide
licet mille Septingentos nun Quadraginta octo Florenos
quam pro eisq Edificijs ac alijs ad Edificia necessarijs
provenientibus ibi rabita ratione Jam causatis in Restitutione
Edificij Boriskich eorum Edificijs deteriorationis
pro bonis non et equis in Juramen Subditus datus
Summa Quingentorum Quinq Florenos polonicos ad
per Judicium Cum Condescensorale moderato Juramen-
to per Ipsum Borisli existam eiz Edificio Born
Shi provenire debere sententiando Quidquid Actorem Jn
Mihi Ipseq Palatinus Pbrens Summam eandem utrang
Juramento existam ab actu Odeng in quatuor Septima
pri Coram officio et actis Castrens Pbrens eiz officio
citato debeant et realiter enumeret Sub Comminationis
Illo in Casu Contra manifestationem faciendam publicande
Juta Edictum Primum Marcarum Polonicalium Partis et Jud.
cum totius Partis Cum Summa Judicij duo in Jnstanti
Solvendis. Quo attinet alias expensas Quinq officij
Jmerend Obtinent in Conservationem eorum Honorum
erogatas non pertinentia Quinq Generis pro Gremina-
tione et Sustentatione Subditis datas atq Contributiones
Edilitias et Reipublicas Intendendo a Subditos per officium
Jncertam Edolutas, prout ex Subditis altum Inven-
tarium Status per olim Supremum Thesaurarium Confec-
tum in officio Jncerno Obtinend porrecto Actore die et
eadem angariationem Subditorum Jnquisitione deductis
Compensandas Sententiat, quo attinet Subditos Laborio
dos Prybytek cum Consorte et Suens Gregorium Casimi
rum Lucam et Thomam Stante Resignatione officij Born
skich Jmfugos evadat eiz officium Boriski provt fuit
eorum Causa non exhibit et addatur Mihi ad Rotkisandum
tandem trahenti de adJuramentum officio Borniski Mihi Palatinus
Pbrens Vice Juramentum audiant Liberg officij Borisky
Vice mi punctis pronunciatur. Jn Subditorum Vice Jus
prout Sed Condemnatio non Summa de actu exhibitum

ex Instantia Dñi Dbornslich Vincentij Dabrineng
Super officio Egidij Rueborski Auleameranij Caeroi-
neng ratione tam Summæ originalis Vigintj Millium
Ducatorum per olim Dñ. Auleameranium Parentem eius
super Bonis Status Florwini
Proscriptis et Decreto Judicij Arcis Castrineng Stenæ
secundæ post altavard Festum Assumptionis Gloriosæ
Dominæ proxime præteriti anno Jubilæi ab Illmo Salati
no obtenti erga antedictum Dbornslich adjudicati, quam
summam Pensionum ex dispositione Bonis memoratis
emergentium obstando Decernit Judicium Quatenus
Ill.mo Salatino obtenti Bonis Summæ Rotundæ
cum attinentijs Hæres intercedendo cum Dño Egidium
Rueborski [redacted] videlicet pro tertia
Condemnationibus Castrineng obtenti pro qualibet parte
duplicem Quatuordecem marcas Polonicas Decreto Imbu
natis Regni Lectionem Pœna Decretj pridie Festi
Sancti Pauli primi Remissis inter officia Dbornslich ab
una et cum officium Egidium Rueborski Auleameranij
Juramentum ab alia parte ab altera adjudicatas Quatuordecim
in primis Condemnationis intendo cum Bonis per officia
Castrineng obtenti, quinta Coram officio Castrineng
obtenti modernis Auctionis exmente cujus Decreti
Tribunalis Regni Lectionem pro qualibet per Quadrum
Captaneale simplex Sextes in Judicio Terræ Gaustrij
in Statuto supra de actu expressas pro cujus parte Gaustrij
Solvat simplicem Quatuordecem marcas Polonicas parti
buta Actoris per Summas Objurgatorias pro Pensionibus
advenientes et sub nigredine juramenti Judicij Bona Quadrum
simplex in Instantia Solvat et realiter enumeret Sorro
que Spectat Jurisdictionem officio Cognitionis respectu
Pensis Compensationi in Bona Animazera Impetrata
et executionis Substitutis de Bonis Debitoris
et creditoris nuptiarum Decernit Judicium Quatenus con
stabit de officio Dbornslich Vincentium Dominum
nihil ex fructibus ab olim officio Auleameranij Caeroi
neng Compensando de reditum Assignationis Instante posses
sione ejusdem Auleameranij Creditoris Causatis
post apprehendam Possessionem Bonis Summæ ad Inventa
rium Status Cum Dño Auleameranio Conscriptum obti
nuitur et Capit et ad diem Mensis ad Rotha standum Quo
diam Ill.mo Salatino obtenti Juramentum Injunctum Judicat
get et Compensatio non Assignationi in Bonis Animazera
da nunc repetibilis cui officio Vincentij Dabrineng affert

48

4

prout de Judicium. Decernat Quatenus pro eius Imminutionibus Annotatis Rex JM Palatinus Rhoeng Annuam Centum Septuaginta Solidorum ad eius officium Pertinens pro Tempore et sub onere supra expressi Solvat et ennumeret Salva utriusque Summarum Separatione et Extractione Additionem Importatis majoribus Inseminationibus et Examinibus per Judicium Commissionale Petiti in Termino Adinventarum Bonorum quos processus adjudicati necnon desolationi Bonorum Comunis per Josum Sr. Ducamerarium et Subdelegatum Dnum Joannem Lazumna Protunc Consortem Suis Inquisitionibus in Parte Indigitatis eius JM Palatino Rhoeng reservata Quantum attinet Pensionem mutuam Subditarum tam Inspicis Ebonishych quam JM Palatini Rhoeng [illegible] Judicio duo deducuntur Laborosas Mariannam Laborero Petri Rutata et alteram Mariannam Laborosa Bartholomei Piatowsky de Bonis Berkowo Subditas Nativas Superiore in recompensam quarum Mariannae Rutata Charlyana Laborero et Evae Grawcowna Christophori de Bonis Rotuzinen Subditae Subditis de Bonis Berkowo nuptae sunt, mortuo eodem Subditas de Bonis Rotuzini cum attinentiis Nativas nunc ad Bona Berkowo adjacentia eius Subditabus de Bonis Berkowo providentibus recompensandas Censet Quo vero ad Subditas Laborosas Mariannam et Magdalenam una cum Laborero Dondziak marito Lenam Libero de Bonis Rotuzinen Subditas in Bonis Berkowo ad Opera existentes spectat Quatenus tam JM Palatinus Rhoeng Subditas eius ad Opera in Bonis Rotuzinen respectibiles Subditis vero Berkowiensibus nuptas quemadmodum alys recompensatis esse deducuntur ad requisitionem officii Linerna Dobrinen Quem officium Dobrinsky Linerna Dobrinen Administrationis Subditos ad regium Dobrinen Commissary seu Oeconomi JM Palatini Rhoeng ab Inquisitionibus extradant Sub Poena Banitionis in prohibitis Judicij Quibus post Contraventionem in Ecclesia celebrandi publicandi Reliquas vero Pensiones absentibus per partes ad de usurpata Inquisitionem in Quibus Annuae Subditas Pensionibus mutuis Compensandis deinceps fiat perpetuum Partibus respective cum Quibus ad Sessiones Principaliter agentes attinet Judicat Lis Tentur et Quoniam JM Palatinus Rhoeng tam Summam Trium Millium Quadringentos Viginti Unius Septuaginta quinque Solidorum Summae originali Viginti Millium Septingentorum Cum Liberis ac rebus eorum mobilibus

Decreto Judicij Terrestris Zaurkiensis in actibus diversis deductis
Coram eodem Judicio Terrestri Zaurkiensi pro parte Actoris Ex-
certi Joannis Dobrowski contra Joannem Dobrowski Reum
ex altera, Ad Instantiam Actoris Joannis Dobrowski
Exhibitum Decretum Judicij Terrestris Zaurkiensis
Sub Dato Die Decembris Anno Domini Millesimo Septingen-
tesimo Octuagesimo Primo, Quo Reus Joannes Dobrowski
Condemnatus fuit ad Solutionem Summae Florenorum
Polonicorum Centum Triginta Trium Grossorum Decem
cum Dimidio

50

Inter Illrem Mum Palatinum Plocen ac alios actt ab una et mm Zboinskie Pincernas Dobrinenses parte ab altera Condescensionis

Decretum 1749.

In fundo Rozworin Lattm

Actum in Bonis Kowalewo Podborne idq in Termino Con
descensionis Partibus per Judicium Condescensurum de
terminato Feria Tertia post Festum Sanctorum Vitti et
Modesti Martyrum proxima Anno Domini millesimo
Septingentesimo Quadragesimo nono Coram Magnifico
Jacobo Josepho in Małachowo Sokolnicki Tribuno Pala
tinatus et Notario Castrensi Plocensi Praesentibus Gnosis
ac Nobilibus Francisco Sulenski Burgrabio Castrg Plocen
Antonio et Andrea Kowalewskie Alexandro Koskoski
Francisco Rychorski Josepho Kozierski Francisco Smo
szeski ac alijs ad Actum Congregatis nec non Provido
Simone Jedraszczak de Villa Chudzyno Ministeriali Regni
Gnali Actum Praesentem acclamante.

Judicium Officij Castrensis Plocensis Condescensoriate nem
pe Suprascriptus Mais Notarius Castrensis Plocensis in Vir
tute Decreti Castrensi Plocensi Inter Perillustrem Rndissimum
Martinum Strachocki Plocensem et Culmensem Cathedralem
Canonicum ab una et Nobiles Charzynskae Conjuges Bo
norum eorundem Kowalewo Podborne Fatis olim Gnosi Alber
ti Kowalewski derelictorum Possessores ac alios eiusdem olim
praedicti Gnosi Kowalewski Successores in Originalibus Termi
nis Specificatos Parte ab altera Sede Actu eiusdem in Castro
Plocensi in Terminis Querellarum Causarumque Officij Judi
cijs una cum Continuatione antenorum Causarum Feria
Secunda post Dominicam Oculi Quadragesimalem pro
xima Anno Domini millesimo Septingentesimo Quadrage
simo Sexto prolato mediante quo affectantibus Partibus
utrisque Condescensio Judicij Officij Sui Castrg Plocensis unius
absentia non obstante idq pro Comportatione Quorum
ais Documentorum Bona haecce Seu fortunam praedicti
olim Gnosi Alberti Kowalewski Officientium injungenda,
ac Summarum connotatione ac Solutione Summarum quae
Ea eamdem

et quantce ex Documentis apparuerint. Parte Competenti
iungendi seu Diuisione Bononiæ Demandanda ac in
dagatione de Rebus mobilibus et Inventarijs Facti obmi
nensi Ioannis Stuchocki Parentis Pendhestres Lodesmi ac
rit hic in Bonis Rovaleus relicti et per obmi Supradictum
Albertum Rovaleski accepti tum et ejus Hereditate et
Bononiæ etiam per Inquisitionem sic excepitas fuerit nivest
gando absq; tenentis in Processu de Decreto Registra
ptis[sic] expressis Itaq; ad Registrationem Supradictæ
ti Pendhestri Illustris Stuchocki Parentis Pendhestri Lo
censi et Testamenti actoris tum et nominationis Successio
Superius Specificati Prosi Alberti Rovaleski Dei hodierna
per Mortem Testatoris Castr Plocz Partibus assignata ad Bo
na hæcce Rovaleus Pendhestri tostens memorati Alberti
Rovaleski stenliter decepsi" per Prosos Pendhestri Cognis
Possessionem obtinere Condescendet Jurisdictio nem Duam officiosam
provisa omni Securitate Publica actibus Officiosis Congrua vo
ce adstantis Registrandi Actis fundandi et Partes inter Le ag
tes in Processu expressas Sub Forum Judicis Condescendendo
Supradicti Ministeriali committato prius actis accedendo de
mandandi Quo in Termino Partibus esse et quid Actoreæ
Illustre Illustris Martinus Stuchocki Plocensis et Testamen
ti Pendhestri ac Collegiatæ Plocensis Canonicus personaliter ju
tatis et Judicentibus. Actibus Carolo Josepho ac Alberti Rova
leski ejusq; obmi Alberti Rovaleski stenliter acta Registra
rennis et Successoribus. Actus. per esse Testatum et Josephi
Rovaleski pbr. Actibus Lucæ Francisci Carolo et Thomæ Ju
nioris eiusd obmi Prosi Alberti Rovaleski Repotibus
Amulter et Successorib; per eund D Lucam Januarski Ba
rem Actæ Majorem Suo et coram Actum Januarski Pa
tren minorennium nomine pbr. Amulter Judicentibus
Admodum Rndo Casimiro Januszewski Parocho Jordovien
et Carolo Rovaleski Judicentib; pbr. Actibus Andreæ
Rovaleski ac Mariannæ Rovaleskæ Actis Josephi Rova
leski Consorte mi apentia esse Marchi Sui Judicentibus

pbr

personaliter Nli Catharina de Niesiołowskie olim Nlis Vladislai Niesiołowski Nobilis Consorte Ordem Judicente ph. Nli Anna de Straszewskie Nlis Ludovici Lesoth Consorte mi assistentia Nlis Lucae Jaminski Scholarum Sui pl. Judicente ph. Coram Judicio Condescensionali Comparentibus et Actores suas referentibus et Judicio contro vertentibus Judicium Condescensionale Actionibus Partium Comparentium inductis auditis Licet quid Venerabilis Andreas Stachocki Canonicus Plocensis et Gnesnensis Cathedralis principalis Actor primitus perficiendam Condescensionem Actoratus et Pretensionibus Suis judicatum ferendum esse Sustinuit et Suppliciter petit et indicentes Comparentes Requisitor Disputationem in Suis Rationibus ac Obtentionem et Resolutionem Judicationem urgent. Economia vero Nlis Sigismundus Chartzynski et Catharina de Skrzynskie prius nuptis predicti olim D. Alberti Kowalski Censors ad Obtinendum Judicem Conjuges Fortunae integre ausi olim D. Abbatis Kowalski Actionales Possessores non Comparent et Le Condemnetur pernuntiatur. Sine quorum Comparitione Actus Condescensionis "nullatenus" expedire nec Disputatio Subsequi potest Pronde Judicium Condescensionale Condemnationem Summ per eosdem Nlibus Chartzynskie Conjugibus dispens. Perillustri Ven. Andreae Stachocki Canonico Cathedrali Plocz primi apali Actori obtinere permisit. eorundem Negotiorum Possessores Nlis Chartzynskie Conjuges Bononiensis Possessores. ejusdem

Jmo

judicialis alta sua voce praeconica et sonorosa publicavit proclamavit et ad notitiam omnium ad actum praesentem congregationem in dubiam deduxit de quo hanc suam Jus Mbs e loco publicationis ad Judicium suum rediens fecit Relationem Post quam Publicationi eandem Bonorum Plenam Judicium Condescensoriale pro facienda et expedienda de Bonis eorum jure victorum disparentium Executione Causam hanc cum toto effectu ad Mas Loci Capitaneum seu Mas Locorum Capneos sub cuius vel quorum Jurisdictione Ipsa Jure victi cum Bonis et Personis suis Libsunt Remisit Remittitque Praesens Judicium autem Comparentibus cum alijs in Comparitione praefixis ad Terminum et Remissione Actus Executionalis Judex Remittit cum Conservatione Terminorum Resolvendas seu Decidendas Decreti sui vigore

Jacobus Josephus in Matuchowo Sokolnicki Tribunus Palatinatus et Notarius Castri Plocensis

Sichus Condescensionis in B Kovalevo Podborne per Officium Castri Plocensis expeditae seu Publicato Petrus Bonifacius Leger Nullus Chorzy ohne obtenta ex parte nostro contentus

1749 Pr

Traditio Bonorum
Maluzyn in Perso-
nas MM Karevosie-
mich Serviens.

174 Evo

Anno

12 J.M.Ix 56

Actum in Bonis Maluzyn Generosi Antonij Sympławski Venatoris Dobrinensis Citati Jurevicti Hæreditarijs Idq in Ædificio Pœnitus deserto Feria Sexta post Festum Sanctæ Margarethæ Virginis et Martyris proxima anno Domini Millesimo Septingentesimo Quadragesimo Octavo

Coram Gnoso Laurentio Wieczffinski Burgrabio Castren Plocen in præsen Gnosor ac Nobilium Alexandri et Jacobi Mieczniekowskich Alexandri Purzycki Francisci Obidzinski ac aliorum plurimorum Nobilium nec non Mlis Rnis Gnalis Providi Felicis Klasztorek de Lekowo Authentici et Jurati ad actum præsen assumpti et eunæ acclamanæ Qui quia Gnosus Burgrabius Castren Plocen inhærendo Legibus et Constitutionibus Rni de peragendis Executionibus Sanctis satisfaciendo quoq munerum officij Sui ac additioni Suæ a Judicio officij Præsen Castren Capitaneatus Plocen habita insistenda ex requisitione officiosa Successorum olim Magnifici Stanislai Karwosiecki Pincernæ Czerniechovien actor Jurevincentium vigore Decreti seu potius Lucri ultimariæ de actu ejus in Castro Plocen in Terminis Querelarum Causarumq officij Judicijs Feria Secunda post Dominicam oculi Quadragesimalem proxima anno Domini Millesimo Septingentesimo Quadragesimo Septimo Super Magnifico Antonio Sympławski Venatoris Dobrinen Citato Jurevicto et hoc in causa ratione Summæ Duorum Millium Florenorum Polonicalium per Gnosum Skierkowski in rem et Personam Judicti olim Mgci Stanislai Karwosiecki Pincernæ Czerniechovien actor Jurevincen Parentis actis authenticis cessæ per Eunæ Mficum Citatum Jurevictum Complanatione inter eunæ Mficum Citatum ab una et sæpe memoratum Gnosum Skierkowski parte ab altera confectæ actus

34

57

JMJX

actisq Communibus Terrestribus in Mlava roboratt
ad Solvendumq ejq Gnoso Skierkowski Jurisdaton assecu-
ratt Sibi actoribus Jurevincenq non Solutionis alias Pro-
cessu Causa Pmissa fusius obloquenq obtentt et publicatt Offi-
ciose cum Suprascriptis Nobilibus ac Pdicto Mli in Actu Con-
notato ad Bona Eadq Maluzyno Condescendit Ibidemq funda-
ta Sua Jurisdictione pace et Securitate publica actibus
officiosis Congrua Pcustodita Partes utrasq ad Sui Compari-
tionem ejq Suprascripto Mli acclamare Fecit ad cujus Mlis
acclamationem personaliter Comparens Magnificus
Theodorus Karwosiecki Commilito Cohortis Loricatae
Illustris Magnifici Lipski Metatoris Rni Suo et
aliorum Successorum olim Magnifici Karwosiecki Pincernae
Czernichoviensis actorum Jurevincentium reproducto Supra-
scripto Decreto Seu potius Lucro ultimario de actu Superiori
Connotato vigore cujus Lucri petijt Sibi ab officio Pseng Bur-
grabiali Castrensi Plocensi Executoriali Sortem Proportionatam
Supra recensitorum Bonorum Maluzyno Summae Supra
exqsae Correspondentem Processu oneratam in Possessionem
Officiose Tradi et dimitti cujus Postulationi et affectatio-
ni uti Licitae Annuendo Legi publicae officium Burgra-
biale Castrensi Plocensi Executoriale uti in re Justa
et Liquida post Sufficienter perductum ad mentem
Legis Processum Nemine impugnante quinimo-
per Gnosum Antonium Sqm Plawski Venatoriae Dobrinensis
admitt Haeredem et Jurevictis admittentem ad Tradi-
tionem Eorunq Bonorum ac Conscriptionem Inventarij
Subditorum et Inseminationum ac aedificiorum accessit
Quorum ~~Inventarij et Subditorum ac aedificiorum et Insemi-~~
~~nationum~~ Tenor Polonico idiomate Conscriptus
Sequitur talis Naprzod w Budynku zdezolowanym
Zgruntu iako Ac opisał w Tradicyi Wielmożnego
Jegomości Pana Krempskiego Sędzica Ciechanowskiego

Ktory

wolnego tytułu dyskacyi Zagrodzony o Sam peniutko zdzia-
łowanie w tym tedy budynku z drzewnowego podanie z dzia-
rzeli a Pana Teodora Karwowskiego Towarzysza
Pułku Panc[erne]go J[ego] K[rólewskiej] M[ości] Wielmożnego Jegomości Pa-
na Ogeskiego Obozn[e]go Koronnego y innych Cześ[ci]
rzeczy Ciężey pamięci Wielmożnego Jegomości Pana
Stanisława Karwowskiego Pisarza Ziemi Lenczyckiego
dziedzica tegoż Zamku Zakonu w tymże budyn-
ku który wedle podany przez Pana Exekutora Ekonomi-
tu drzewa y Słoma w sztorey Chałupie do omissum
przez Pana Sędziego Stołu dwa reparacyi potrzebuie y bu-
dyć wszystko dostatecznie to rzecz Jaz Emnaka Zboża y
Drzewny z Budynkiem y Stodołą z Gruntem Zasiewnym
bez Zalogi Pańskiey Kurek wsłowne Zależnych Pana
y Drzewny Budynkiem y z Stodołą Gruntem Zasiew-
nym podług Exekucyi Który naprzod w tymże
na Zwanym drzewie Zyta Zagonow przez Chałupę do Stodo-
ły drzewnej Który wyznacza Pan Pan Karwow-
ski Exekutor Ekonomitu Czerniechowskiego y innych Cześ-
ci rzeczy pomiędzy Cześcią Pana Stanisława Karwow-
skiego Pisarza Ziemi Czerniechowskiego Zagonow Dwa Dziesiąt
Cześć Item w tymże nazwanym mokrze Łączniey Zagonow
Cztyrdziesty Który wyznacza z tymże Exekutorem Karwo-
wskim Zagonow Dwanaście z Cześcią Zyta w tymże polu
Zagonow Sto Dwadzieścia Których tymże Exekutorem Eko-
nomitu Zagonow Osmnaście z Cześcią rzeczy podo-
bnych Pisarzowskich tamże y otągi zarownie podaią Item Zyta na-
Lech Zagonow Dwadzieścia Cztyry na Zwanych Dla tey rze-
czy Exekutorowey Karwowskiego Zagonow [illegible]
Zaworzy Kay Dwa Zagonow Cztyrnaście wyznacza [illegible]
wszystko Zboże na Zwanych Zagonow Dwadzieścia Cztyry Item
wedle Skibcky na Grelandach Zyta Zagonow Dwanaście pod
Lesem Który Exekutorem Karwowskim Zagonow Dwanaście
Zagonow Dwa Dziesiąt y Cztyry Item Zyta Zagonow Dwanaście
Dwoyce Kay pięć Wsza ornych Zboża na Zwanych Zagonow Sto
Zagonow Sto Trzydzieści y Cztyry Z którego Pokładzieniu Zago-
now Cztyrnaście Item Zboże na Zwanym Item w tymże
Blotenskim Zyta Kay Zworzy Zagonow naprzod Item 79 nadrugim
79 natrzecim 79 na Czwartym 79 Z którym wyznaczeniu Zagonow
ogółem Cztyrdziesty wedle Za Młynem gryki Zagonow dwa Cztyrnaście

Fol. 5

niegdy Wlc. Pana Kanowieckiego Sukiesnikom Stacz iedno w Pol-
Zarzecznym ze mezyda Zagonow 83 z tego wyznacza Sk. ezyc
cesinko Zagonow 10 przezacz dwoie. Item w tymze Sołtrzesnicy
Zagonow 30 dostaie Sk. tymze Sukiesnikom Zagonow Rzecz Stacz ze
Enym y Stoko przeciwko tymze grontom w Sołtrzesnicy Zarzecz
owiedz Lasem Zyta Zagonow 60 dostaie Sk tymze Sukiesnikom Zag
Siedm Stay dwoie Item Zyta na tymze Sołtrzesnicy Zagonow 200 z tych Stu
dwuzeduciesia podaie Sk Zagonow 90 przez Stayczesiato y
z tymi przeciwko tymze grontom z ozem przy podaiacemi Sole
nazwane Wyszkowe Dziesiarki Zagonow 100 z tych Sk podaie
Stronie aktorowy Zagonow pietnascie. Item grodu Zagonow 2[illegible]
podaie Sk Zagonow aktorowy Stronie z tiem iednym od
wschodu Słonca Szerdziesiat Item z Roli Zagonow trzydziesia
pięc Zte wyznacza Sk Zagonow 35 grodu Zagonow
16 z tych aktorowy Stronie. Item z Roli Zagonow 23 Item
grodu Zagonow trzy podaie Sk Stronie aktorow pułtor
Zagonow 1½ Item z tych Zagonow pięcdziesiat z tych aktorowy
tymze Sukiesnikom Zarzecznym wyznacza Sk Za-
gonow z dziesiat. Item z tych Zagonow 42 z tych aktorowy Za
daie officiu Burgrabiale Zagonow osm przez Stayczesiat. Item
z tych Zagonow Czterdziesciat pięc Zte aktorowy Zagonow
Zyty Item z tych Zagonow osm podaie Sk trzy prosta Zagonow
Szesc Zagon 1 den wyznacza Sk tymze Sukiesnikom Zagonow 6 z pię
dziesiat pięc Zte, podaie Sk dwadziescia cztery prosta Za
gonow 2 mdziesiat trzy Zte wyznacza officiu Burgra-
biale Stronie aktorow Zagonow trzynascie Zarzecz
tymze Dwadziesia z tych Szesc Zagonow wydziela Sk Za
gonow dwadziescia 1 den tablez Zagonow Zarzecz Item
tymze Zagonow osmdziesiat osm Zte z tych podaie Sk Zago
now 2 mdziesiat grodu Zagonow dwadziescia Zty
wyznacza officiu Burgrabiale Zarzecz Zagony owiechu Za
now 2 Sk Burgrabiemu z tych Zagonow 2 dziesiat Zarzecz
le officiu Prznicy Zagonow dwadziesia osm Zte osm
Zagonow naznacza officiu Burgrabiale Zarzecz Zagonow Sto Siedm
Zte go Zagonow dziesiat officiu Burgrabiale Zarzecz
Sochu wyznacza Starki Zagonow 60 z tych Sk
Zagonow assignantur Stacem iednym od wschodu Słonca

Kazmyna

JMPx

60

Jęczmienia Zagonow Siedmdziesiąt trzy z tego Zagonow trzynascie Pszenicy Zagonow Szesnascie z tych Zagonow dwa ktore naznaczaią się Post cuius quoque Inventarij ac Subditorum aedificiorum hortorum ac Inseminationum Conscriptionem Jo Gnostus Burgrabius Castrensis Plocensis Bona eadem Maluzyn Seu Sortem proportionatam cum aedificijs Parti actoreae assignatis Subditis Eorum uxoribus pueris pecoribus pecudibus totaque illorum Supellectili Domestica agris ab antiquo per ipsos Possessis ac Inseminationibus Borris ac Sylvis ad Easdem Sortes pertinentibus tum pratis in realem et actualem Eorundem Magnificorum Karwosieckich nemine impugnante nec contradicente tradidit traditque praesentibus Intromissionem admittit Eosque in reali et pacifica Eorundem Bonorum Possessione reliquit. Ogrod w tyle zabudowaniem Lech Dwadziescia pasternakiem Zasiany Rzepnice kawałek przy lechach

Laurentius Wieczffinski Burgrabius Castrensis Plocensis

Officium praesens Castrensi Capitulo Plocensi ac Oblationem G. Laurentij Wieczffinskij B. C. Plocensis Traditionem in fascicam in Bonis in ferius nominandis Officiose per eundem G. Burgrabium C. Plocensis expeditum manuque ejus propria subscriptam reproducendi ad Acticandi Actoque praesenti ingrossandi suscepit in Tenore sequenti (Inserat) Originale ejusdem Traditionis circa Acta relictum

Actum in Castro Plocensi Feria Quarta in vigilia Festi S. Jacobi Apli Anno Domini 1748 &c.

36

13

Actum in Tenda Bonorum Mieszyna
Porte dicta Zachurowna et Stanisz
wowzna. Josephi Gnoynum Mathie
Wieczynski et Magdalene de Bogdan
skie Gnoyem Conjugum et quos Sortis di
cte Zachurowzna hereditarie tenet
zeni dicte Stanislawowzna Obligatorie
Subjectis Feria Tertia post Festum
Sancti Joannis Baptistæ proxime ad
no Domini Millesimo Septingente
simo Duadragesimo Octavo

Coram Nobis Laurentio Wieczynsky Burgrabio Cast
Osieczn. et pro tempore Judice ad Mobilium Antony Kraz
ewski Domicellis Cohortis Leonide Illustris Ma
ciuski Domicellis Castellani Sieradzien. et Stefano Sucy
gnski Palatinatus Sandomiriensis Przyłowski Jacobi
Judice Grodzien. Zabienski Mathie Przyłowski Jacobi
Burgowski Francisco Sokolowski Valentino Jabło
nowski Stanislao non Minus Gnalis Provide Laboru Pol
skiego et Pirlawy Authen. et Jurate Judicii Possessum
de Pirlawy Authen. et Jurate Judicii Possessum
Ipse et coram Nobis Gnoy Jacobus Burgowski
Castrens. Osieczn. inhærendo Literis Donationis Sup
de pergameno Exemplo Comparendo Satisfaciendo
Gnoy Munery ejus Sue ad Actum emendationis
Literarum Donationis Sue ad Mensam
Literarum Donationis Sue ad Mensam
Laneo Castren. Nobiscum existendo exhibuit Actum
Gnoy Thomas Lopaczynski Mathie Gnoy
Francisci et Martini itidem Pirlawy Authen. Jurati
germani Nepotes Gnoy Ignatij Przyłowski Judicis Com
Gnoy Virgenti et Sue Gnoyem Conjugum Vivent
Liebt quæ Consorti in vim mariti gregore Mathie
natorum et Universis ex alia in Castro Osieczn
centesima Secunda ex Bonis Sortis
Gnoy Bonis Gnoynum Wieczynski Mathie proxime
Gnoy Millesimo Septingentesimo Duadra
gesimo Octavo Secundo alienatis vendendi alienan
di Licentiam Gnoy Mathias Wieczynski Com
Gnoy Virgenti Conjugibus Sue Mariti Gnoy
Millesimo Septingentesimo Duadragesimo Octavo
Quem Gnoy Mathias Wieczynski Gnoy
Gnoy Virgenti Conjugibus Sue Mariti Gnoy

X. Vexillifero Zawoyzen

et quia Jnosis Thoma Pohrzywnicki, Mathia & Joanne Francisco et Martino Pohrzywnickiem Fratribus germanis olim Jnosis Hieronimi Pohrzywnicki cum olim Jnosa Katarzyna Wiesz-ffinska praeceptis Jngentorum quinque tum et Hieronimi de Wieczffinskie Jnosi Ignatij Prazewski consorti Simonem Supremum Jongentorum Joannj, Denig Jnosa Eve de Wieczffinskie Strzewska Precentorum Joannj Florentj Polopicalis et professorum Duodecem cum Prebendis per medium Computatis tum quoq alterius Summe Precentorum Tenorum cum Provisione ac pena Lustj decreto adjudicatis Jnosa Eva Wieczffinska Jnosi Georgij Strzyzewski Consorti à Jnosa Mathia Wieczffinski ingore alterius Decreti adjudicatis et eo nomine obtentis Jndemnationem cum Suprascriptis Nobilibus ad dicta Illi ad Bona Suprascripta Wieczffinia condescendit et eisq condescendendo Jurisdictionem Suam officiosam Jurisdictionis pro ejus Cum Illorum ut Curiae pace et Securitate publica circa quorumcunq actus operandi et fundandi parte utraq tam Actorem Jure quam Rei Jure evitari et Jus Jurisdictionis declarare de-gnaretur ad cujus Illis declarationem Utriusq Partes Nobiles Jurgius Strzyzewski et Prodactis Supradictis Decreto seu potius Jurisdictionis Banitionis de actis Curiae exarari petierunt Executionem de Bonis Jstatis Wieczffinia seu Portionibus dictis Stanisz-wowzna et Pachciurowzna freri et peragi ac ad Traditionem Bonorum seu Portionum Curiae Bonorum Condescendi quod Jnosus Burgrabius Castrensis Plocensis ut justa et Jn requisitata annuendo ad Traditionem Bonorum Curiae Bonorum seu Portionum accessionem tus Portionum Curiae tum Jnventionatorum Wieczffinorum condescendit cujus Jnventarij et Jnventionatorum polonico Jdiomate Seqitur Talis Tenor Zod Sukcesyi Roku Tysiąc pamiętnego Jmosci Pana Hieronymego Pohrzywnickiego w Sumnie Jeiusdem pieczęci Rzeczonej y Jmosci Pana Jgnacego Przezdzieckiego Prowizorskiego podczas tego Roku Jmosci Panow Mateusza Wieczffinskiego Jana y Szymona Pohrzywnickich Obywatelow tamecznych Jnwentarz ten ze wszystkim Suppellectili Domestica Jtem y na wsi Zalesiu y Parc y Stawu

mię

Budynek wktorym się ma przeprowadzać dobry chodzić dobra nowe nowe grody zasiane y ogrodzone ważywem [illegible] zaden prawo w tym imoś Pani Jadwidze z Oleszyc[illegible] Jegomość Pana Jerzego Krasewskiego Małżonce podsie dze wsią mianie Czyrnalka Pięćset pięćdziesiąt Dworowej Orto Czternaście włók się powinie Ktorą rzeką z Kobyl na Imię Franciszka wodłuż z Dwoyą Brzegi Synowi Imie[illegible] ciech sołectwo zaś Marianna z Kołomiatemy kt przedtym za[illegible] dzy trzymał tych włościan Ekspektalna Pozo w Polu za Moszczeńskiego zdrugiey strony Pachurowey zaś zasia na zakłdy owsem dwoyści Kaz a z Łąki, Druga podle wią przymiedzy Pachurowey ziemi Zagonowey z Łąki w Drugim polu w ozimine pod Łyski włóczni trzy morgi Zasiane Łysem reszta owsem y Lnem tych włościan ozłogu, w Trzecim polu Lutwożek na ktorym Pustyn Za tym Pustowożku Łyski włóczki dwoyści dwadzieścia Lnem Pustowożka przydaie się pusta Smuszenska przy miedzy Pana Moszczeńskiego Imoś Pani Zas Ewy [illegible] [illegible] Ozimine Trzechset pięćdziesiąt y dwanaście prowizyi Szesnaście morgi pięćdziesiąt Łyski Polskich wktorych ilummach wchodzą Pola Łodaie się Lumi czek nazymowy [illegible] Matyaszowski bez Zasiewku Za Kamienia Zasiewku do Zbioru [illegible] Mosiow Państwa Mieszczańskich Małżonkowi Jeden Nazwany Pachurowszczyzna w Chomnie ogniowalnego Jest Tych pow Dziesięcią Ziemskim Mianem Mianowicie ogniow Zprowizyami Zagonami Podanie Ces pe pustowożku Zaciewkami tak ozimnemi iako y Jarzynemi to iest pierwszy Lutwożek Z Ktorego Pachurowszczyzny Jchmościow Państwa Mieszczańskich Zagonow Łyse [illegible] Zasianych tem pustowożek Z Łąkami Jarkę gruntowe y z Łąkami Jestem w Polu pod Ruklin Lutwożek Zagonowy Stodoły chłopskie do drogi y pusta przydaie się Ruklinowskiej miedzy miedzami Pana Stanisławowego tem Pustowożek w Polu ozimnem Zasiany Jestem boisko [illegible] A Z Polupy y stodoły nie Gadaią nowego [illegible]

Stay trose otłogu Staie od granici Bykowskiey przy-
dale się Płuska miedzy miedzami Ziedney Strony Stani
sławowsky Zdrugiey Strony Pana Moszczenskiego
bez Zasiewku. Post cujus quidem Inventarij et
Subditor ac Aedificiorum ~~Inventarium~~ et Inseminationum Conscri-
ptionem Idem Gnosus Burgrabius Castrensis Plocen
Sortes easq dictas Stanisławowizna et Pachurowizna
in Summis Superius expressis cum Eisq inseminationibus
ac Subditis cunctis totaq Eorunq Supellectili
Domestica pueris pecunibus Pecudibus Dierum Labo-
ribus Cunctaq obedientia ab antiquo praestari Solita
Victoribus nemine Impugnante nec contradicente
uti post rem Judicatam per Gnosum quoq
Mathiam Wieczffinski Citatum et Jure Vi-
ctum Libere et benevole admissa tradidit
Intromissionem ad Eaq Bona seu Sortes ad
misit et Eosq in Bona praefata introduxit ac
in pacifica Possessione Eorunq Bonorum
reliquit Decreti Sui Executorialis vigore

Laurentius Wieczffinski Burgrabius Castren
Plocen

officium praesens Castrens Capitanae Plocens ad oblationem P. Casimiri Stryienski
traditionem infrascriptam in B. inferius nominandae officiose per infra
specificandae P. B. Castrens Plocens expedit ac manu eius propria subscrip
reproducens ad acticandas actisq praesens ingrossandae suscepit in tenore
sequente (inserat) originale eiusdem traditionis circa acta relictum.

In Crō Plocens Feria 2 vnita Ipso die Festi S. Petri in vinculis Ao
Dni 1748vo.

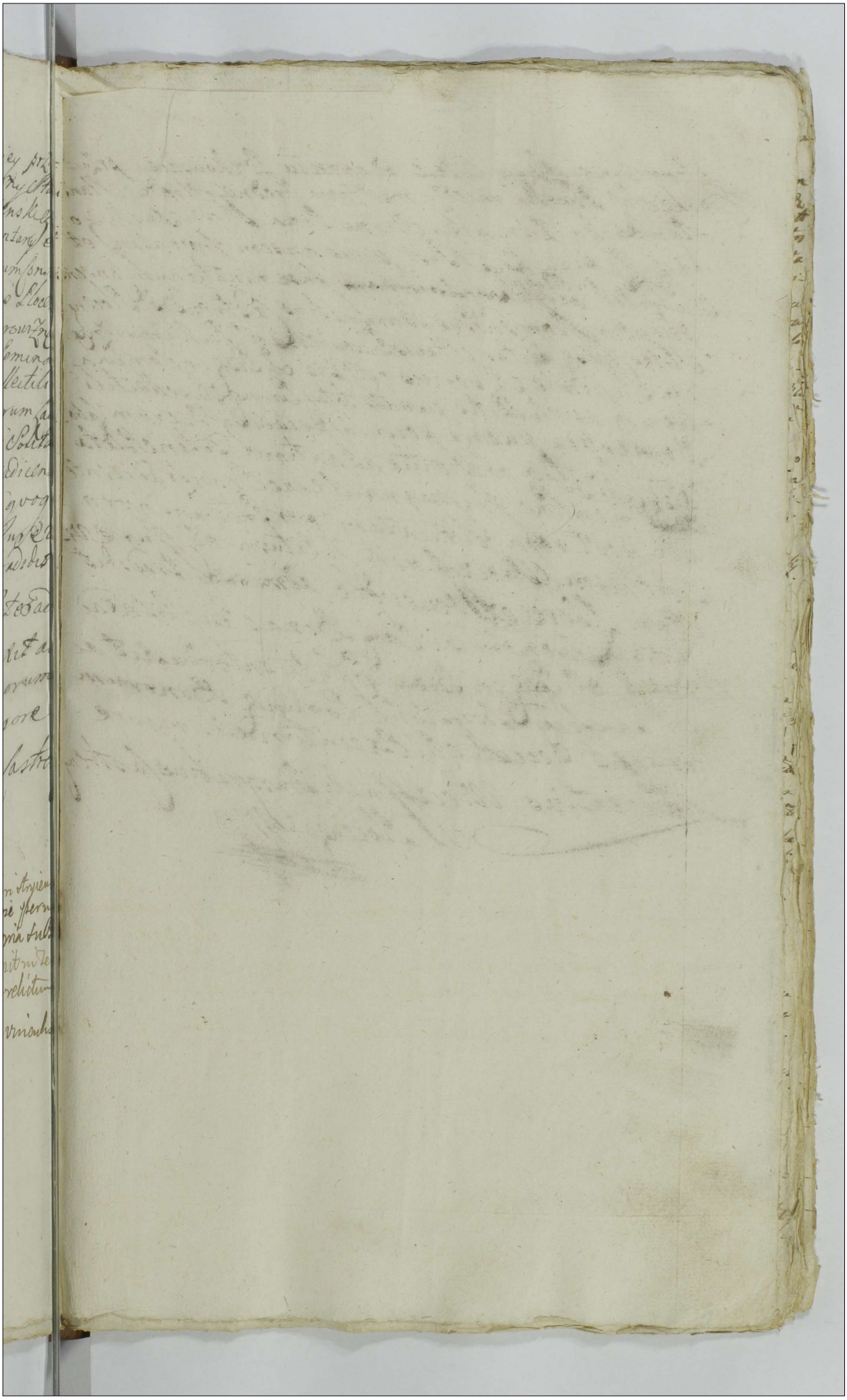

65

Traditio Bono
rum Seu Sortium
Wieczffnia P.G.
Kraffewskim Stry
jewskim et Pokrzy
wnickiem Servens

1746
Anno

Actum in Fundo Bonorum Ipsy magna, Sorte 8d Nlis Ludovici Nadratowski hare ditt. dg in Trno Condescensionis Virgde Decreti Judicij Officij Castrens Plocens Sartibus determinato, Feno Secunda post Festum Sancti Lucæ Evangelistæ proxa Anno Dni 1748 Coram D.D. Antonio Chmielewski et Matthia Bazenski Burgrabijs Castrorum Plocens, in Mentis Trnorum ac Nlium Josephi Szabia Burgrabi Castren Plocens ad Josephi et Alberti Nadratowski, Alberti Drozdowski, Laudi Kazenski, Ludovici Chranowski, Petri Sosnicki, Laurentij Sokolowski ac aliorum plurimor Nlium ad actum plen congregatt nec non Nlis Pri Pas Provide Martini Zielenieuski de Villa Nadarzyn Authi et Jurati actum plen attamen.

In Virtute Decreti Judicij Officij Cren Plocen inter Nlem Franciscum Nadratowski Actorem ab uno, et Mem Nicolaum Nadratowski Actum parte abactor in Castro Plocen in Trnis querelar Causarum Officij Judicij, una cum Continuatione Contumaciarum in Dies hodiernor incidend, Feria 2da pt Dean Octavas Assumptionis Quadragesimalis Anno Plen prolatis, quo mediante Condescensionis Officij Judicialis unius absentia non obstante, mutuo partium Sumptu, Capta ad tempore Quia tamen de adventu sui terpestive faciendo Cessatione, et Statum Sortis in Bonis Ipsy ac munimenta quoris adsortem eand pertinentia per utramq partem Comportand recidat, resolvab, Summas tam maternas quam deperditas et Creditorum ad eand Sortem pertinent distinguat, proportionatq inter Partes disparand Sortem eand exdividend Apportationem Complanationis ratione exdivisionis ante hac inita, apud quem existit, injungat, de desolatione seu reparatione aucti seu diminuti in seminationibus errorib in exactionibus Subsidior Contributionibq nec non Inventarij, rebus mobilibus Sati earund Sortium Parentum derelicti inquirat, investiget, Inquisitiones si opus fuerit expediat, et Cui quid aquo provenerit pro Justo et aquo adjudicato pro diligentia Trnorum partis Actoreæ legis et Justitiæ finaliter det et det et modesti quorum vel Cujs decisioni partes acquiescere debeant et teneant dg sub pena Rationi illo in Trno Sup parte Contravenies publicand, et in premissa ad sona Suprascra Ipsy ex requisitione Sortium utrorq plen Officium Condescensionale Condescendt Jurisdictionem suam offerr, et vester Supradatt Nlis p mulgat fundavit, et Sortes utrasq ad Comparend sub Gran Officio Condescensionis die assignare injunxit qua in Trno Sortibq utriusq et quid Actoreæ D. Franciscus Nadratowski pro, Nlis Nicolao Nadratowski Citt et Judicialiter, Suo coram Officio Condescensionali Comparend et secum Controvertend Nlibus Controversijs partium coram de ductis et audiendis, Contenta Decreti Judicij Officij Cren Plcen ad Impetrando Ante omnia teneri partes utrasq Comportare munimenta ad Sortem 8d N. Ludovici a Nadratowski pertinentia, idq in Instanti, et quoniam Nlis Franciscus Nadratowski 8d Ludovici Filius Inscriptionem debitorem coram Actis Castrens Plocens P. Feria Ante Trm S. Mariæ Magdalenæ in Anno 1688, Sup Summam Decretor Florenor Polon p 8d Nlem Ludovicum Nadratowski, in pronam 8d N. Margarethæ Leszka Conjugem Suæ recognitæ N. vero Nicolaum Nadratowski Pfat Ludovici Filium, in Feo Matrimonij Thoro cum 8d N. Agnethe Drozdowska procreatum, pterea et quid primum Sabbatho in Crastino Festi Nativitatis S. Joannis Bapte in Anno 1701 Sup Summam Quingentor Florenor Polon, Alteram Sabbatho in Crastino Festi S. Andreæ Apli in Anno 1705 Sup Summa Decretor Dicti Polon p 8d Nlem Ludovicum Nadratowski in pronam memorati 8d N. Agnethis Drozdowska Conjugis suæ, utrasq in Casu Stirpis diversis Actibus recognitis, atq Testamentum ultimæ Voluntatis 8d N. Ludovici Nadratowski Litigantis Parentis de data ejus in Ipsy magna die quinta Februarij in Anno 1736. Orientis Amicis ibid expressis Conscriptum et manu Testatoris Subscriptum et quotationem per Nlem Joan Lysicka 8d Thomæ Vikan, N. Thomæ Kerzybski Scriptorem in

rem

Stium Nicolai et Carol Radnabzkich ad Ludovicii Filior de Summo Ducentor Zy
phor Vg et Summa Originali Trecentor Tyd horn Polon p edem Decret Ju
dicij Officij Cerer Mazov adjudicatt, attestant Transactione in scripto Mazov Ter
quinta pt Fm Visitationis P.V. Anno in Anno 1739 facta, ad non Cessionem
Sup Summam Centum Tredecim Tyd una cum pensione pro duobg Annis pre
cem Decretg adjudicatt, Cum ista actis Cer Mazov Tenia quarta pt Fm
Visitationis P.V. Anno in Anno 1740 p eadem Nlem Evstr de Zybiekii Ze
mbska in personam N. Nicolai Radnabzki subsecutt, à Complexatione vero
dam inter Le in Ante in Ordine exdivisionis ad hoc Contentt ibid expresso
Consenstt, Decretg Vigore cujg pens pagit Condescensio ad comperta ad indigit
quemvis partis eand complexationem apud se in manibg suis non habe
inferunt, imo ab eadem totaliter recedunt, dic vero Officij Condescensorialis Judi
Te se se plenarie subiciunt, et decisionem finalem in omnibg actibg Bono
Spesq utrag et Laborum expectant, Proinde quo ad Compertationem satisfa
cepe partes utrag pens Officium Condescensoriale adivenit, et ultenigit Par
Causam prequi chirgit. In Prosecutione ultenionibg cum hoverdyn eand partid Con
de inducit et calcult quando quid officio suo Condescensorialj ex sepedatt do cum
tis deductum est, od N. Ludovicus Radnabzkie tertium sup N. Spsj utrag et Labor
rum ibi heredem binubum esse, prime cum N. Margaretha Zerpitha tres dicit
Titium unum, ut pote Michaelem Steiten Martinum cum moderno Autore, Sacer
de Cujus vita non Constat, et Catharinam Nlo Joannis Zaborskij Con Ten a qua
mox decessit dicta Catharina Pita. In dicto vero voto cum N. Agnetha Drozdzka
nor Filios videlicet Nicolaum modernum Citt, et Carolum de Cujus Similiter
non Constat plificata, ejusq; Contubernio suis primis quid N. Margaretha Zer
Summam Ducentor Florenor Polon in medietate omnium et singulor Bonor
Suor Simplicium debitor Tenia dicto Ante Fm S. Mariæ Magdalenæ in Anno
1688. Secundario vero Citt N. Agnethi Drozdzka Summam Quingentorum
Florenor Polon Sabbatho in Crastino Festi S. Joannis Bapte in Anno 1706
Subsequenti vero tempore Summam Trecentor Tyd Polon Sabbatho in Cra
stino Festi S. Andreæ Apli in Anno 1725 in omnibg Bonis suis Simplicib
bitis Actis Cer Mazov diversis Actibg eid N. Drozdzka inscriptis Sortis
Summam Ducentor Sexaginta unius Tyd et Sextanor duor in simul
sua portionem dicti voti Consortes, à N. Thoma Zybicki attestand Scripto
Spsj die Octavo Julij in Anno 1736. dato Exhibitis, ejusq; Summa
teram Summam Quinquaginta duor Tyd ex pensionibg annexis cum scripto
annexisse, quæ Summas in unum efficiens Trecentor Tredecim Tyd Sex
ginta duor Decreto Judicij Officij Cer Mazov D. Ecta pt Fm S. Martinis
fecerit in Anno 1737 a Successorib ejusd N. Ludovici Radnabzkie un
cum pensione Annuali ad Summam decem Tyd reducta, ac pena tota tri
Marcar Polon ad N. Thomam Zybicki adjudicatt, et per N. Nicolaum Radnab
Titium Ludovici in secundo Matrimonij Thoro cum N. Agnetha Drozdzka
procreatt attestand binis Transactionibg ad pote quietatione Tenia quinta pt Fm
Visitationis P.V. Anno in Anno 1739 de Summa Ducentor Tyd, alter
Cessione Tenia quarta pt Fm Visitationis P.V. Anno in Anno 1740 de
ma Centum Tredecim Tyd cum pensionibg pro duobg Annis proximis p
dictum Computand ac pena tota utrisq; in Cra Mazov districtis Antibus
secutt, Nlis Cod Zybicka Judicii ad N. Thomam Zybicki Titii, N. vero Thomam
Zybicki Consorti, tum quoq; ante subsecutt quietationem et Cessionem ac
ma Quinta Tredecim Tredecim Tyd et Sextanor duor Summam Viginta
in una pensionis pro uno Anno proximo, ad N. Thomam Zybicki Compacta verba
pedictatum in Anno 1737 respectu ejusd Summæ et pensionis Decretum

ut

et N. Franciscus Radratuski agnoscit, edebitque, proinde Officium Condescensionale de
mas eorum pro liquida et realibus agnoscit et Satisfactionem Summarum carundem
et aque ut supra loco inferius apposito determinat. Quo spectat in exactionis tempore pre
cursionis militis tam stante vita et parentum litigante quam post fata eorundem
ac etiam in funeralia impensarum parentum p. N. Nicolaum Radratuski erogatarum
expensas, ac exolutam particularem Summam Sex Florenos Polonos, tum restitutionem
segetes, pecudes do N. Ludovici Radratuski interepe, ac Vaccam, valoris triginta
Florenos Polonos N. Walaustka ex dispositione do N. Ludovici Radratuski viduam agri-
cem vita Cla N. Walaustka compensando ejus Vaccam p. eund. N. Nicolaum Radra-
tuski dat, alias Summam Centum triginta septem Flor. Polon. Testamento supra
scripto p. do N. Ludovicum Radratuski ejus N. Nicolao Radratuski filio suo appro-
cati, et stevata a se ejus proveniens, res mobiles, proseminationes, danduma Calcu-
lum stante suspensione filii Nicolai Radratuski, a restitutionem quinque Flor. Po-
Stanislao Chyczynski effectuandi Officium Condescensionale hic in Castrensi Partiu
Conpovensis exequendi requisitum stetit Nicolaus Radratuski ut in suspensione et
rica agnoscente parentes sui existens adcomprobationem Juramenti non prout pro
experiens in Exercitus stante incursione Tartarorum Centum Florenos Polonos, pro funera
libus do parentum suorum concludendo Summam quinque Flor. N. Chyczynski pro de-
getibus p. do N. Ludovicum Radratuski ab ipso accepto edolute Septuaginta nove
Florenos Polonos et propria Litdaum ~~dang~~ ac pro Litigine hyemali p. do Paren
tem ejus a Labendo Francisco de Rini N. accomodatis p. eund. N. Nicolaum Radratuski
exclud. Florenos Sex, alias pro Vacca N. Walaustka ex dispositione do Parentis sui
p. se ~~dat~~ in recompensando ejus Vaccam dat. Florenos Triginta, tum quoq
Centum triginta septem Flor. Testamento ultima voluntate do N. Ludovici Ra
dratuski applicat. ad exolvend. tum prout Litigines hyemalis circa tres mensu
re Kalendis p. do N. Ludovicum Radratuski accomodati et p. ejus D. Fran
ska restituti ad compensand. seu restituend. ex Substantia do N. Ludovici Radrat
uski ut legitime debet N. Nicolao Radratuski debeat edi in jus tante ex
ad dict. Mlis ad Actitiand. prohibit. Qua Comprobatione attenta Summas supra
scripta efficiens Trecentorum Septuaginta novem Florenos Polonos proport. duor
ac Litiginis hyemalis circa tres mensuram Kalendis Juramento Circa Jn
Substantia altius dicti N. Ludovici Radratuski haerend. declarat, ad omne
Consuetudines ejusd. N. Ludovici Radratuski regulandi arbitrat. Consolat. ob
quidat. Stagi, Summis Superscriptis in Substantia do N. Ludovici Radratuski
ren pro realibus agnitis, quando quid N. Franciscus Radratuski filius do
Ludovici alter pro exhibitione Artikum dep. Bonis p. ejus ubiq et Laborans
facere Solummet N. Nicolaus Radratuski potens duum germanum Convenis
et dimensionem Comipar meditatis omnium Sectionibus prospectione Mlis Ni
colai Radratuski edictae p. Officium Condescensionale assignatam ab eod. N. Ni
colao Radratuski exponit, provide Officium Condescensionale ante omnia Jnjun
git Quatenus id N. Franciscus Radratuski et Summis Superscriptis octin
gentorum Septuaginta Florenos Polonos efficiens, Vigore Inscriptionum binar
do N. Agnethi Drozdowska Levicz, Summa Gradatione ordo Quadraginta
Florenos Polon, ex Summa autem Trecentor. Tredecim Flor. et Sexterior
duor p. do N. Nicolaum Radratuski N. Eod de Cybulki Korzybska mo
do ut supra expressum est edolut, medietatem ejusd. Summae videlicet
Centum quinquaginta sex Flor. et Sexterior duor Floreni unius, expro
visionibus vero ab eod. Summa Superstita proveniens Summam quinquaginta
Flor. efficiens p. Officium Condescensionale liquidatis, medietatem earundem Sessionum
ut pote Viginti quinque Flor. et semi thal. marcas ex tribus marcis proveniens
tum quoq. Summam Centum Septuaginta novem Florenos proport. Edictum Polon.
ex Summa originali Trecentor. Septuaginta novem Florenos Polonos proport. duorum

Juramento ut supra eidē exmedietate hea omnium dertium in suprascriptōs Bonis Pa-
ssij et Laborowo solvend post fotog: d: N. Ludovici Radrabdzki derelictū provenien emundand
hanc suam medietatem hereditatis ejq: Nō Nicolao Radrabdzkio in et pro Vigilia Fe-
sti Nativitatis S. Joannis Baptæ in Anno prōx futuro ventura Coram Officio Capren
Floren: absq: omnibus Juris dilationibus et protestationibus Jura summo vindicet Duco
tos Triginti Florenos solvend ex præscriptionibus Suprascriptōs apparen Capitul N. Sara
li Radrabdzkio de jn vim extat respicien omni Securitate providend, tum ex in per
sonam provenē faciendo Cessione seu quietatione solvat et realiter enumeret
eidē sub pœna Bannōrum in ibid in casu Contraventionis circa manōrem publi-
Carda. In qua Cōna N. Nicolaus Radrabdzky emundando alteram medietatem
Sortium suar Summam Centum Florenōs solvend ex Summa Originali Du-
centorum Florenōs solvend N. Margarethan Forstka respicien Jura similiter ex
eadē Summa Centum Florenōs solvend binas Sortionum omni Securitate provi-
denda ac in pœnam provenē Cessione faciendo, eidē N. Francisco Radrabdzkio exolvat
seu ex Summa sibi ab jn adjudicata detrunceat eidē sub rigore Suprascriptōs. Post exci-
tas sibi ab inicium Summas N. Nicolaus Radrabdzkio ex medietate Sortium
omnium Bonōrum Passij Ubag et Laborowo in una Septimena Condescendat, et cāb
medietatem cum medietate ædificior ad pœm existen et areas excepto novo ho-
dio et Stabulo circa illud hodiernum existen per N. Nicolaum Radrabdzkio
extruct ejq N. Francisco Radrabdzkio in præsentia duor Plurīm vicinōr, et Nōbi
sine præmissa tedio ultrij tradat et dimittat eidē sub pœna Bannōrum Cra
coviæ officio Castrens Floren in Vigilia Festi Visitationis B. V. Mariæ
in Anno eod in casu non dimissionis circa manōrem publicand. Suite
per utramq: Partem pœna quatuor decim Florenōs solvend parti per partem obli
ti in inicium Compensanda, Officio autem Condescensionali p medium ab utraq: Par
te in instanti solvenda. Porro quo attinet Inventaria res mobiles, ac Sementa
tionem hyemalem tum Frumenti a Nō Nicolao Radrabdzkio Calculum Quoniā
N. Franciscus Radrabdzkio cum N. Nicolao Radrabdzkio patre suo germano Secum
Componerunt, et Satisfactionem sibi ab jpsis factarunt, Proinde hoc in pun-
cto Officium Condescensionale Partibus perpetuum imponit Silentium. Inhil om-
nes Diligines hyemales Semidues Cretos mensurd Laniziens ex majori
portione Trium Coredōr provenien N. Nicolao Radrabdzkio area Satisfactionem
præfor omnium ac N. Francisco Radrabdzkio extradendos declarat. Alia vero
extra per d: N. Ludovicum Radrabdzkio Contracta, ultra Summas Suprascriptōs Ligua-
tas in titulo substantia extendentia equaliter partes tenēj ac decernit N. Nico-
Radrabdzky sua propria ne in præd N. Franciscus Radrabdzkio habeat impedi-
tum deperire debebunt et tenebunt. Reliquas vero Prætensiones per Partes ad-
habitas Prætensionibus Compensandas dictarat Decreti Prætor Urgse.

Antonij Chmielewsky Burgrabij Cred. Plocens mpp

Matthias Bagienski Burgrabij Castren Lbcen mpp

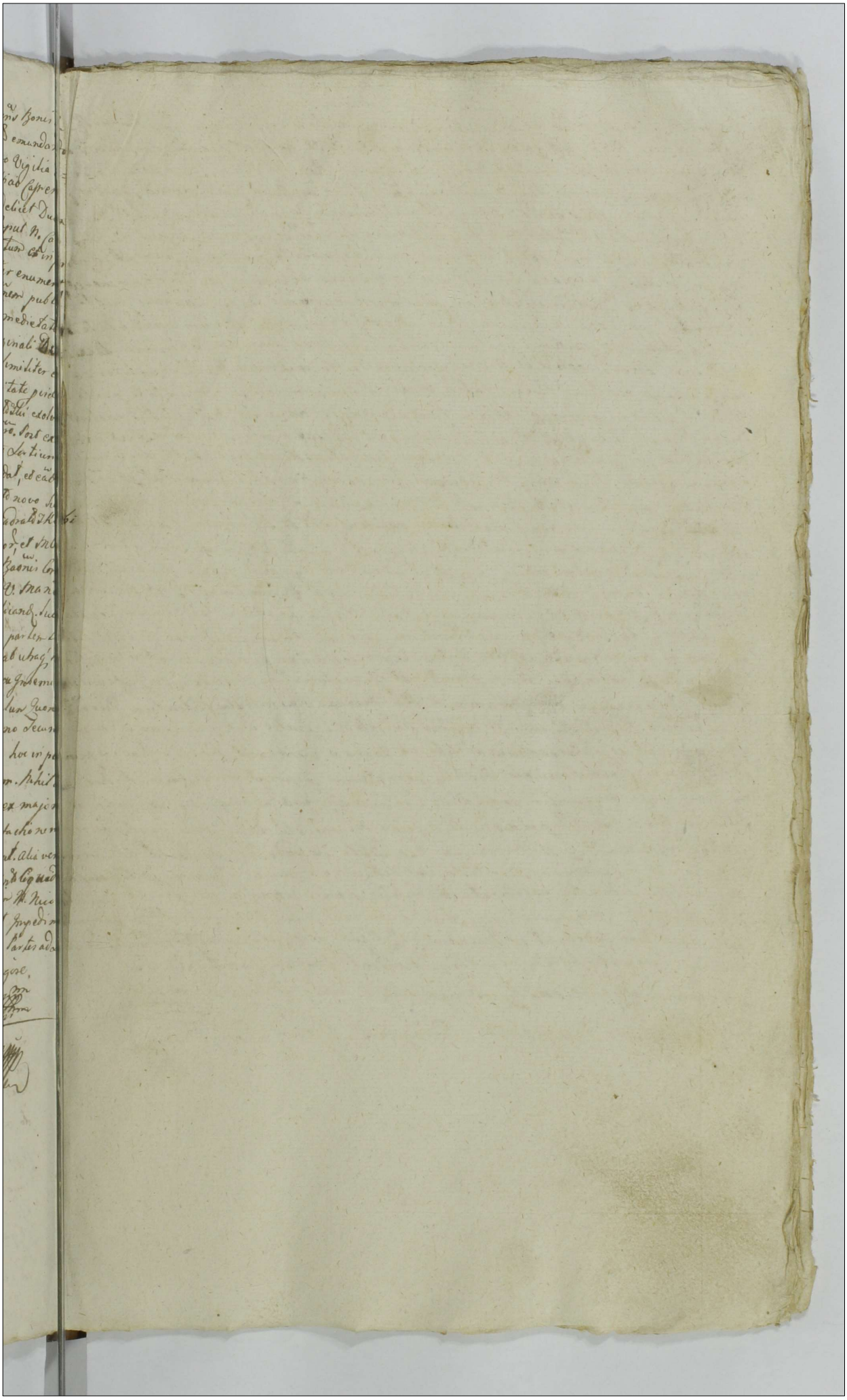

70

Decretum Condescensoriale in Fundo Bonor. Pęsij utraq. et Zaborowo p. Officium Condescensoriale Castren. Plocen. pro latt.

1748. Anno

15 Actum in Bonis Myslino Sorteq olim Nlis Casimiri Myslinsky hæreditaria idq in Trno Condescensionis partibus determinato Feria Quarta in Crastino Festi Visitationis Gloriosissimæ Virginis Mariæ Anno Dni 1748 Deo in Pentia Gnosorum ac Nlium Andreæ et Simonis Czernickich, Nicolai Trzcinsky Burgrabij Cren Plocen, Jacobi Nicky, Valentini Wielunsky, Mathæj Sigmiętkowsky nec non Mlis Rm Gnalis Providi Albertikobus de villa Dąmbrowki authei et Jurati actum pr acclamant.

Officium Pens Burgrabiale Cren Plocen in Virtute Decreti Judicij Officij Cren Plocen Fra Secunda in Crastino Festi Sanctæ Agnethis Virginis et Martyris in Anno Pen inter Nles Simonem Sigmiętkowsky et Martiannam Czernicka Conjuges tum Evam Myslinska minorennem Actores ab Una, et Nles Myslinskie ac alios parte ab altera prolatæ quo mediante Condescensio Gnosi Antonij Chmielewsky Burgrabij Cren Plocen Captato tempore mutuo partium Sumptu ut Documenta per partes producenda revideat, eadem Consideret, et Connotet, de fortuna actricem minorennem Concernente tum et de Inventarijs Cunctis tam ad matrem quam Filiam Spectan Investiget, Proventq penset, Inventaria ac res mobiles si quæ apparuerint Connotet ac Securitatem p Conscriptionem provideat, Contingentem portionem in Conservationem ac Alimentum pupillæ minorennis Indigitet, et pro Educatione seu Victu et Amictu

assignet, Pensiones partium Cognoscat, et quid Cui
pro Iusto Competierit Satisfactionem partibus
demandet, Processum resolvat, et in Sublationem
ejus pœnas Sup quo Iuste interent decernat,
partesq in omnibus Pensionibus pro exigentia
legis et Iustitiæ Quoijs si opus fuerit expediendæ
Inquisitionibus finaliter decidat, et moderet
anterius Decretum Iudicij sui in toto exequa-
tur, Cuius decisioni partes etiam Nlis Agnes
de Myslinskie Nlis Iacobi Koskowskj Consors
pro Trno eodem p partem actoream adci-
tandæ et sub pœna Banitionis in ibidem
publicandæ Comparendæ acquiescere tene-
buntur idq sub pœna Bnis in Trno eodem
Sup parte Contravenien publicanda est
Injuncta ad requisitionem Nlium Sigmi-
tkowskich Quoia partium tempestiva avisa-
tione Condescendit, Iurisdictionem Suam voce
adstan Nlis promulgatæ in sorte et Nlis Ca-
simiri Myslinskj fundavit, tandem Inter-
veniente nocte actum hodiernum cum to-
to rigore, robore Decreti ad diem Crastinam
limitavit, tandem in Crastino videlicet Fe-
ria Quinta post Festum Visitaonis Glori-
osissimæ Virginis Mariæ. Anno ut Supra
in Præsentia Suprascriptorum Gnosorum ac
Nlium reassumpta p vocem Nlis Iurisdi-
ctione Sua partes ad Comparendæ Suo Certo
Officio Condescensoriali acclamare injun-
xit, quo in Trno partibus et quidem
actorea Nlibus Simone Sigmiętkowskj et Ma-
tianna de Czerzinskie primi et Gnosi Casimiri
Myslinskj ad pensvoti Secundi invicem Conjugibus

et quidem Consorte in assa mariti Suo et
Nlis Eva Myslinska Prati et Nlis Casimiri
Myslinski Filiae minorennis Nne pltr,
Cittis Nlibus Anna de Grzebskie relicta olim
Nlis Bartholomaei Myslinski Consorte Viduae
Suo et pupillorum Suorum Nne pltr, Nli Jo-
sepho Myslinski Suo pro Interesse tan-
tum pltr, Nlibus Jacobo Koskowski et Agne-
the Myslinska invicem Conjugibus et quidem
Consorte in assa mariti Sui Adcitatis
pltr, Nlibus Alberto Dobrosielski et Rozalia Rut-
kowska olim Lucae cum olim Nli Marianna
Myslinska progenita Filia invicem Conjugibus
Indicentibus et quidem Consorte in assa mari-
ti Sui pltr, Comparentibus et Secum ab invicem
Controvertentibus quarum partium Controversiis Coram
Se Inducta exauditis, quando quidem Officio Suo Conde-
scensoriali deductum est olim Nlem Sebastia-
num Myslinski Sortium in Bonis Myslino,
Koczewo, Dzwierzno haeredem binubum esse, primo
cum olim Gnosa Theophila Czerznicka Bartholo-
maeum, ac post cum et Gnosa Eva Wilewska
in Secundo matrimonii Thoro Casimirum, Jose-
phum, Joannem in religione Ordinis S. Francisci
ad Pdens existentem Mariannam Nlis Lucae Rut-
kowski Consortem Filias ac Filiam procre-
asse, eosdemque Filios post Parentes Suos non ex-
divisos esse, eundemque olim Nlem Casimirum
Myslinski cum Nli Martianna de Czerznickie
ad Pdens Nlis Simonis Siemiętkowski Consorte
vota inivisse, et Filiam Unam Evam prolificas-
se, nunc vero eadem Nlis Eva Myslinska "minorennis" in assa
Nlium Simonis Siemiętkowski Victrici et Marti-
annae Czerznicka Matris alias invicem Coniugum
pro assignatione victus et amictus Sui ex Sub-
stantia Sortium Suprascriptarum Post Paren-

tem

tem ac etiam ex Bonis Stawiszyno Łazyska post
olim Nlem Cunegundam Wilewska olim Nlis An-
dreae Wilewski Filiam Steriliter vita functam
erga alios Consuccessores in se devolutam et derelictam
Partem "etiam in aliis Cathegoriis" Processuat, et Satisfactionem
vigore Decretorum Suprafatorum Crentium
Plocen. tam ex Bonis Myslino, Kocewo, Dzwierz-
no quam Stawiszyno Łazyska praetendit, Reli-
cta ad Nlis Bartholomaei Myslinski Consors Vidua
cum Nli Josepho Myslinski Cessione Certa
Advitalitatis per Gnosam Eleonoram Strachoc-
ka relictam olim Gnosi Stanislai Wilewski
Consortem Viduam et ab eodem marito suo
Dominam Sup. Bonis Stawiszyno Łazyska
seu Sortibus Nlis Stanislai Wilewski haere-
ditariis Advitalitiatem Coram actis Trnibus
Plocen. in Raciąz in Trnis Comunibus Trnibus
Fra Secunda ante F. S. Jacobi Apli in an-
no 1737mo in personam ad Nlis Bartholomaei
Myslinski facta et rnita sese Tutatur,
Sine autem Lustratione Agrorum, Inseminationum
Proventus pro re Nlis Evae Myslinska
minorennis assignari non potest, itaque offi-
cium Condescensoriale ad revisionem Uni-
versalis fortunae tam in Bonis Myslino,
Kocewo, Dzwierzno quam Stawiszyno Ła-
zyska Caput praefatae Nlis Evae Myslinska
minorennis modo quo supra respiciens et
quidem primo ad Bona Myslino, Kocewo,
Dzwierzno cum Nlibus Jacobo Nicki, Valenti-
no Wielunski Condescendit, qua peracta lustra-
tione ad Bona Stawiszyno Łazyska cum
Nli Stanislao Stawiski dicto Miotołka
sese Contulit, ibidemque praedictis Partibus utrisque
lustrationi in omnibus memoratis Sortibus assi-
stentibus revisionem expediendo, totumque negotium
et resolutionem suspendendo, ad Investigationem

partium quae et qualia Inventaria res mobiles
et id genus post Fata altius dicti ob Nlis
Casimiri Myslinski sunt derelicta, et per-
quemnam acceptae Pens officium Accessit
qua Investigatione Sufficienter pacta quo-
niam non solum ex agnitione partium, ve-
rum et regestro 7 11 maij 1742do in Stawi-
szyno post fata ob Nlis Casimiri Myslin-
ski Statim p Gnosam Martiannam de
Czernickie ad Pens Sigmiętkowska in Pen-
tia Gnosorum Simonis Czernicki Parentis
sui, Nicolai Trzcinski Burgrabij Crem Nocz
ac aliorum Amicorum in eodem Scripto ex
pressorum Conscripto, manuq sua et amicorum
Subscripto apparet, Boves quatuor, Juvencos
ad labores similes quatuor, Vaccas Septem,
Juvencam duorum Annorum Unam, Alteros
Juvencos duos et Juvencam Unam, Annum Unum
habentes Vitulos duos, Equum et Equam
cum Hinnulo, Sues fructiferas binas, Porcos
duorum Annorum tres, Anseres Sex, Anates
duas, Gallinas Octo, Gallum Unum, Currum
Unum ferro Obductum, Aratrum cum omni-
bus ferreis requisitis, Secures tres, falcem
Unam, framcam veterem Unam, Vestes
Inferiores binas, Superiorem Unam veteres,
Pileum veterem non multum valentem
Unum in Bonis Stawiszyno olim Nlem Casimi-
rum Myslinski post se reliquisse, in quibus
Inventarijs Par Unum Boum, Vaccae binae, Sus
Una fructifera p Nlem Martiannam de
Czernickie ad Pens Sigmiętkowska post ini-
ta cum olim memorato Nli Casimiro Myslin-
ski matrimonij vota Secum Conducta ipsiusq
propria, Nlis vero Josephi Myslinski Bos Unus
et Vacca Una, tum quoq post Sterilia Fata
ob Nlis Stanislai Wilewski in fundo Inven-
taria et res nonnullae relicta ut pote Par

Unum Boum, Sus fructifera cum Porco, Cur-
rus, Aratrum, Aratraculum alias Radto
ferro obducto Successores omnes praefatae ad Nlis Cune-
gundae Wilewska Steriliter decessae ad Andreae
Filiae praefati vero Nlis Stanislai Wilewski fili-
astrae germanae respiciens reperiebantur,
ex quibus Inventarijs in regestro altius p
Decretum Ingrossato Specificatis, Bovem
et Vaccam Nlis Josephus Myslinski; Nlis au-
tem de Czernickie Lipniętkowska Bo-
ves tres, Vaccas tres, Juvencum cum Ju-
venca, Hinnulum Unum x acceperunt, Vacca Una
Bos Unus exhalati sunt, Vacca cum Juvenco
annuali in necessitates Funerales Animae ad
Nlis Casimiri Myslinski est Conversa, Equus
autem in recompensam Summae Pecuniariae
Certae post Fata olim Nlis Evae de Wilewskie
Myslinska Circa eundem olim Nlem Casi-
minum Myslinski "Nli Josepho Myslinski" relicto "cedere debet,
itaq non nisi Bos Unus, Vacca Una, Equa
Una, Juvenca biennalis Una, et Vituli bini
ad eandem Nlem Evam Myslinska minorennem
Spectare, ~~[illegible]~~ in Fundo autem Bonorum
Stawiszyno Tarzyska Par Boum cum Aratro
et Aratraculo, tum Curru ferro obductis
Atq Sus cum porco propter omnes Consuc-
cessores Vilescianos ad ulteriorem Dispo-
sitionem, tum Secures tres, falx Una et
volatilia Domestica in regestro Specificata
Solam Nlem Evam Myslinska minoren-
nem Concernens Circa Nlem Josephum
Myslinski Patruum exstare debent, quo-
niam vero ex revisione Agrorum Omnium
sup Bonis Myslino, Koczewo, Dzwierzno Ja-
centium Octingenti Viginti Unius Sulci hy-
emales in Campis Siligine hyemali et Asti-
vali ubiq locorum exceptis "sufficientes" magoreis "Consemi-
x frameam, vestes tres, ac Pileum in regestro
Specificata.

nati

„tantum in Bonis Myslino 77

nati, non inclusis tamen areis hortis„ ac etiam
Pratis in nonnullis locis existens reperiuntur
Aedificia vero ut pote Holodia tria, Stabula bi-
na propter Conservationem Inventariorum vete-
ra omnia reperatione indigentia, Aedificium
Curiale novum, Granarium bonum Stabulum
Tertium propter Equos, Stipites Apum in
Numero Septemdecem in Bonis Myslino
extant, hortus autem Unus vario Olere Conse-
minatus Invenitur in Bonis autem Stawi-
szyno Tatyska Successionalis fortunae
Quadringenti Septuaginta quatuor Sulci hy-
emales cum Inseminationibus utrisque in binis
Campis Sufficienter representantibus cum Aedi-
ficijs ut pote binis holodijs, Aedificio Curiali
veteribus attamen holodijs bonis, Stabulo Unus
pro Conservatione Inventariorum exceptis
Pratis ad easdem Sortem Successionalem
Spectantibus quorum per Sylvas, Virgulta
et loca lutosa difficilis numerus non in-
clusa tamen Sorte per Nles Kodzierskie
Possessa Suo Officio Condescensoriali remen-
strantur idcirco pens officium Condescensoria-
le revisis, Conscriptis Sufficienter Ipmissis
omnibus, eisdemque Consideratis resolvendo
anteriorem Officij Sui Condescensorialis
Suspensionem ex Bonis Myslino, Kocze-
wo, Dzwierzno Sorteque quarta post Robi-
lem Casimirum Myslinski derelicta
pro Conservatione et alimento eidem Nli Eva
Myslinska minorenni Florenos Vi-
ginti Octo, ex Bonis autem Stawiszyno
Tatyska Florenos Septem Suprascriptae Nli
Eva Myslinska minorenni nihil quidpiam
Sortes Seu Portiones aliorum Consuccessorum
et etiam Ius Cessum Advitalitij olim Nli

78

Bartholomeo Myslinski Serviens tangendo adjudicat, Decernendo quatenus Nles Josephus Myslinski, ac relicta olim Nlis Bartholomaei Myslinski Seu alij Sortium Suprascriptarum Possessores et quidem ex Bonis Myslino, Koczewo, Dzwierzno Viginti Octo, ex Bonis Stawiszyno Łazyska Florenos Septem pro qualibet Vigilia Festi Sancti Michaelis Archangeli annis Singulis ad manus, et manualem quietationem Nlis Simonis Siemiętkowski ejusdem minorennis Pupillae Victrici, Seu matris praefatae minorennis absque omnibus Juris diffugijs et Protellationibus Solvant et enumerent idque sub poena Bnis in primis et proximis Judicijs Crenis Plocensibus post quamlibet Contraventionem Conservatur peremptorius. Nihilominus Iniungit Officium Condescensoriale quatenus Nlis Josephus Myslinski ac relicta ob Nlis Bartholomaei Myslinski pro annis Anteactis ex Sorte eandem Nlem Evam Myslinska ergo Alios Consuccores respiciente ~~[illegible]~~ in Vim Proventus ex moderamine Officij Sui Condescensorialis Summam Quinquaginta Florenorum "Polonicalium" Coram officio Crenis Plocensi in et pro Vigilia Festi Sancti Michaelis Archangeli proxime ventura absque omnibus Juris diffugijs et protellationibus Nli Simoni Siemiętkowski Victrico Solvant et realiter enumerent idque sub poena Banitionis in ibidem in Casu Contraventionis Circa mationem publicanae. Bovem autem Unum, Vaccam Unam, Equam Unam, Juvencam biennalem Unam, Vitulos duos ad Nlem Evam Myslinska Pupillam minorennem

Spectans eidem Nli Simoni Szymiętkowski à Nli
Josepho Myslinski recipiendo declarat. Siquidem
ex agnitione partium utrarumq deducitur olim
Nlem Casimirum Myslinski Summam p se à
Nli Zylenicka et Gnoso Nicolao Trzcinski Burgra-
bio Cren Plocensi insimul cum olim Nli Bartho-
lomaeo Myslinski Fratre germano pro paci-
ficatione Juris advitalitij Nlis de Strachoc-
kie Wilewska Sup Bonis Stawiszyno Zaly-
ska Sese extendentis ut pote Centum
Tymphon accomodasse, et eand Summam totalem
Nli Bartholomaeo Myslinski restituisse, Nlem
vero Bartholomaeum Myslinski loco in rem
Sui et Nlis Casimiri Myslinski fratris Sui
acquisita Sup Jus advitalitium Cessionis,
tantummodo in psonam Sui Cessionem a Nli
de Strachockie Wilewska Omisso fratre de-
ceptive procurasse, post vero Summam Centum
Tymphon a Nli Gregorio Bobrowski atte-
stante Scripto in Stawiszyno 25 Julij 1740
dato p Nlem Casimirum Myslinski in de-
portationem Suprascri Oneris Gnosorum Trzcin-
ski et Zylenicka nulla Cogente necessitate Si-
quidem Juris advitalitij Cessio tantum in
psonam olim Nlis Bartholomaei Myslinski
est rnita accepisse, exindeq et Summam eand
Centum Tymphonum Nlem Evam Myslinska
minorennem Concernen in Sorte olim Nlis
Bartholomaei Myslinski haerendam esse
vult. Luita p utrasq ptes pena Trium
Marcarum Polonicarum parti p ptem Sibi ab in-
vicem Compensanda, officio autem Con-
descensoriali ab "parte utraq" totidem in Instanti
Solvendo. In Sublationem Condemnationum bina-
rum ac peracta executionum Unius in Cro
Plocensi Fra Secunda post Dnicam Oculi
Quadrlem in Anno 1747mo Sup Nli Anna

de Grzębskie relicta ob Nlis Bartholomaei Myslinski Consorte Vidua, alterius in Trno Anteactae Condescensionis in Fundo Pen. Bonorum Myslino Frā Sexta in Crastino Festi S. Laurentij Martyris in Anno eodem Sup Nli Agnethe Myslinska Nlis Jacobi Koskowski Consorte obtentae decernit quatenus in Sublationem earundem Condemnationum p simplicem poenam quatuordecem Marcarum Polonicalium eadem Nles Myslinska et Koskowska Seu maritus "quae illorum ex Interesse Sui" pro Consorte sua pro Trno Suprascro et Sub rigore Superius apposito Nli Simoni Siemiątkowski insimul cum Suma Quinquaginta Florenorum modo quo supra adjudicat, officio autem Condescensoriali p medium in Instanti Solvant. Quo ad Indictionem Nlium Dobrosielskich Coniugum respectu Pensae Dotis ob Nlem Mariannam de Myslinskie Rutkowska modernae Nlis Dobrosielska matrem ex Bonis omnibus Concernen. Siquidem olim Nlis Lucas Rutkowski Parens ad rationem Dotis Quinquaginta Tymphorum ab olim Nli Bartholomaeo Myslinski levavit pro ut Scriptum die 7ma Julij 1720 Anno in Myslino manu ejusdem Nlis Lucae Rutkowski Subscriptum testatur in restanti "dote vero" Nles Myslinscy "citti" ex divisionem offerunt, proinde iniungit Officium Condescensoriale quatenus Nles Myslinscy "citati" Sortem proportionatam in restanti dote Nli Rosaliae de Rutkowskie Dobrosielska pro ut se offerunt in Pendia Amicorum dimittant idq sub poena Bnis p Judicium Crenis Plocense extendenda Decreti Pen. vigore.

Antonius Chmielewski Burgrabius Crenis Plocen. mpm

Annum

81

Decretum Condescensoriale in Bonis Myslino ac alijs officiose p. S. Burgratium Cren. Plocen. inter Partes Intercontentas Prolatum

1748.

Officium Dens Castrense Capitanei Plocensis ad oblationem N. Limonisty Szymathowski Decretum Condescensionis infrascriptum in Bonis infernis nominandis officiose per infrascriptum S. Burgratium Castrense Plocensem ex mente Decreti Judicij officij Dens inter Partes intercontentas plenam reducere ad acticam actisijs Dens inposuit suscepit in tenore sequenti inserit originale huius Decreti circa acta relictum.

In Cro Plocensi Sabbatho in Crastino Festi S. Lucae Evangelistae Ao. 1748.

Mag. mci Dobrod. Dekret ad oblatam ale prosze go niewydawac bo mi nalezy a Decreto Tymfow J. mosz odebrac y dopiero wydac

Actum in Bonis Slepkowo Nlium Sorteq de-
serta olim Gnosorum Joannis Slepkowski et Ca-
tharinae Rogozynska primi ejusdem Nlis Slepko-
wski Ultimi expost voti Nlis Laurentij Swięcicki
Consortis haereditaria Sabbatho in Crastino Festi
Divae Annae Genitricis Gloriosissimae Virginis Mariae
anno Dni 1748 coram Gnoso Antonio Chmie-
lewski Burgrabio Cren Plocen in praesentia Nlium
Laurentij Ciołkowski et Jacobi Wolinski nec non
Nlis Rnis Gnalis Providi Joannis Jakubowicz de
Ciołkowo mayna authci et Jurati Actum praesen
acclamant.

Qui Gnosus Burgrabius Cren Plocen Satisfaciendo mune-
ri officij sui ac additioni a mco Antonio in Zakrzewo
Zakrzewski Vexillifero Zawskrzen Vicecapitaneo Cren
Plocen habitae ex Instantia Nlium Fabiani, Martini
et Sigismundi Kręcieiewskich fratrum inter se ger-
manorum actorum Jurevincen vigore Condemnatio-
nis de actu ejus in Cro Plocensi Feria Tertia
in Crastino Festi Nativitatis Sancti Joannis
Bptae Anno praesenti Super Gnosis Valeriano, Jacobo,
Slepkowskie, Laurentio Parente, Stanislao et Pe-
tro Filijs Swięcickie Cittis Jurevictis respectu Sum-
mae Quingentorum Tym Polonicalis Decreto Trri
Zawskrzen in Sdzensko Feria Secunda post Festum
Sancti Lucae Evangelistae in anno proxime elapso
1747mo inter Suprascros Nles Kręcieiewskie ab
una, ac praefatos Nles Slepkowskie, Swięcickie tum
Mariannam Slepkowska Virginem Immpt parte
ab altera prolatae post tot Dilationes in Judicio offi-
cij Cren Plocen Concessas, ac etiam Decretum pri-
mitivum Condescensoriale quo injuncta erat Solu-
tio Summae, tum quoq post Scriptionem per eosdem
Nles Slepkowskie, Swięcickie ad personalem Compa-

ritionem

ritionem Nlium Valeriani Slepkowski et Stanislai
Swięcicki cum offerenda Satisfactione Sibi recepta
adjudicatae non Solutionis, imo Decreto tam Supra-
deactu exarato, quam primitivo Condescensoriali
in toto Contraventionis Circa maonem obtentae
et publicatae ad Bona Suprascrta cum Nlibus et
Nli in actu notatae Condescendit, Jurisdictionem
suam offdam p vocem Suprafati Nlis promul-
gatam fundavit, et partes utrasq ad Compa-
rendum suo Coram officio Burgrabiali accla-
mare injunxit quo in Trno Circa reproductionem
Condemnationis Supradeactu notatae p Nles Kręcie-
iewskie actores et Traditionem uti in re Judicata
exposcentes, pltr Comparentes Nles Valerianus et
Marianna Virgo Immupta Slepkowskie et Sta-
nislaus Swięcicki Citti Jurevicti Traditionem agro-
rum in Summa Quingentorum Tymphonis actoribus
offerunt, itaq Rnosus Burgrabius ad Conscriptionem
agrorum Sese Contulit Cuius Conscriptionis tenor
sequitur talis. w Polu Jarzynnym pod Slepkowo
Duchowne Płoska Zatkokami biegaiąca Jarych Dwa
dzieścia Siedm w sobie maiąca poczynasię od drogi
przy wsi idącey alias Glinek a ciągnie się przez
drogę Bilską do granice Ciołkowka między mie-
dzami Jmć Panów Jakuba Slepkowskiego, y
Bledzewskiego na wylot w Drugim Polu Ugoro-
wym pod Trębino za Gościęncem Płockim
ku granicy Trębienskiey Jarych Cztery
Stay Czworo, a zaś od Gościęnca od Płocka
idącego ku wsi Slepkowi Jarych Dziewięć,
Stay Czworo na wylot. między miedzami ut Supra
w Trzecim Polu Ozymnym pod Trębino Jarych
pięć, Stay dwoie, przy Płockim Gościęncu. między
miedzami ut Supra. Item Ottogu Jarych dwa, Stay
Czworo pod Pniewie poczynaiącego się od granice Jary-

szewskiey

Stawskiey, a ligngcymi do werytowia Tomarda ty-
dy miedzy miedzami w sypra. Item Zaych dwa
Stay twie podymaigaychsi od mpdrentkiey drogi, a lig-
gngaychsi do dwojenca litego Plockiego, miedzy mi-
dzami w sypra, Item Zaych trzy Stay twie, po-
dymaigaychsi od grodli, a ligngaychsi do
Wrocicow miedzy miedzami w sypra. Item Zayc
trzy Stay dwie, podymaigaychsi d. wrot Pana
Bpedzewskiego, a ligngaychsi do Wrocicow
Item w ogrodzie plty tradycyi Wmdzami Stawskim
Stokletkiey Zagonow Dwanascie kaddy Zagon mieć wo-
bie powinien Skib Dziesię, Item na Plynickach
wsenie tgka podymaigaesi od przecewnika, a lig-
ngaesi do Kalmiszowskiego Putwtodka Item
na Labukacu wetrzech mieystach po kawatku
wcatodli. Item w Wilcy Syi t.g.ke ~~trzy~~ wsiey wyrosne
bez Laticwow ottym leżą, tgki, y w ogrodzie Za-
gony Imć Panom Krpacicwskim podaiesi. Item
w Siedliskach na Potwdnie dwie cgści Imć Panom
Krpacicwskim wydzielaesi. Item wolny wrzb władzy
wsine wodyy pastwiska Imć Panom Krpacicwskim
zalmadaesi. Podatku trzeciy cgść Imć Panowie Krp-
acicwscy opłacić będą powinni, niepędzy rzdnek
ale wpisrzodym roku tygodniym Siedmetnym
Setnadcietym Dziewigtym naraty Septembrowy
zadzynać maią. do Lok Sukcedmiowey Imć Panowie
Krpacicwscy należyć proportionate będą. Post Cuius
gridem Limitatorum agrorum, Pratorum, Camporum, re-
liquorum ut supra Limitatum est contentorum Commi-
ptionem, ea omnia Item Sw. Burgrabią Cześć Ob-
esi in Suma Quingentorum Zlpkow Decreto Sw.
Sawskiey adjudicata in Possessionem actualem Se-
natorum Krpacicwskich wzą ad exhutionem
memoratę Summę trzech, Possessionem cum gra-
vis usu et accidenti ac Intromissionem eamdem ad-
mittit ac eodem Stles Krpacicwskie nomine Im-

mginante

85

Impugnante et Contradicente imo benevole Nobilibus Stanislao Swięcicki et Valeriano Slepkowski permittens in pacifica Possessione reliquit praesens vigore Antonius Chmielewski Burgrabius Crem Plocen

Officium praesens Crem Capitis Plocen ad Oblationem Nobilis Sigismundi Krzeciewski Traditionem Infrascriptae in Bonis in Jenius nominandae Officiose per Infraspecificum Generosum Burgrabium C. Plocen expeditae ac manu Eius propria Subscriptae reproducens ad Acticunae Actisque praesens ingrossandae Suscepit in Tenore Sequens (Inserat) Originale Eiusdem Traditionis Circa Acta relicta.

In Cro Plocen Feria post Dnicam Septuagesimae proxima ad Dni 1749 ro.

Traditio Sortium Bonorum Slepkowa Nobilium per S. Burgrabium Crem Plocen pacta.

1748 ro

Actum in Bonis Jemielnica Locoq impetrato ante Ecclesiam Parochialem Jemielnicen Feria Quarta pt Festum Purificationis Gloriosissimae Virginis Mariae proxima Anno Domini Millesimo Septingentesimo Quadragesimo Nono.

Coram Gro Joanne Chmielewski Burgrabio Castren Plocen in praesentia Gsor ac Nblium Adami Czerznicki Economi de Gulezew, Joannis Chybowski Necnon Mlis Rni Gnalis Provisi Alberti Woyt de Juniszewo authentici et Jurati ad actum praesentem acclamandum assumpti et eundem acclamantes.

Quicquid Gsus Burgrabius Castren Plocen in haerendo Lbus Rni de peragendis Condescensionibus eo Nne Sanctis satisfaciendo quoq muneri officij sui additioniq sui a Judicio Castren Plocen per expressum habitae in virtute Decreti Condescensorialis Castren Plocen de Actu eiq in Crto Plocen in Trnis Castren Plocen Capitl Limiq Judicij Officij et Querelar Una cum Continuatione Anterior Causar in diem hodiernam Incidere Feria secunda pridie Festi Sanctae Hedvigis Viduae Electae D. E. Anno Dni 1748vo inter Gsum Wisniewski Vexillifer Sacrae Regiae Magestatis et Exactorem Pltus Plocen ab Una et Pltum Plocen Cll parte ab altera Lati. quomodiante Decro injuncta est Condescensio officij sui Burgrabialis per investigatione de Villa seu sorte Uliaszewo haereditaria Nblis Lutkowski aut Lutkowski Utrum aliqua Sors seu villa in eadem parochia Jemielnicen praedicti ad Nblis Lutkowski seu Lutkowski reperit necne. ex requisitione itaq officiosa Supra fati Gsi Wisniewski Vexilliferis Sacrae Regiae Magestatis ad Bona Supra Sera in actu contenta Cum Nbus et Mlis supra expressis Condescendit Jurisdictionem suam officiosam ad Stantibus Nbus et Mlis fundavit et partes Utrasq

partes Utraq; ad hui Comparendum ffato Mi Reclamanti
injuriat, quo in Dno Reclamatorio et quid actorea p. Exa
Petrum Lathowski a Stō Wincentij Exactore Delegatorum
suo et eius Stō Wincentij exactoris Pby Nocem Actoris
Regimini Quarto Regie Magestatis hic pter Citata Exa
Jerzye pisnu Nocem p. Adamum Czerniecki pter, quib;
Comparentib; et Actrice Judex ac officiose Controversen
bus Suis Burgrabij Castrem Nocem ad investigatio
nem Ofa Villa Uliaszewo Uel in eaq Parochia Repe
riendum. Condescendit, et quid ad Bona Ogazino Videlic
Labonizan Sigismundum Annor 28 Octaginta quinq; De Lego
Lino vero Antea ad Bona Judeizen Videlicet Labonizan
Martinum Migrag Annor 89, de Bonis Judeizen ad Bona
Vygoda Videlicet Labonizan Casimirum Vygoda Regulan
Annor 67 habere allegantes se contulit, quib; procedi
gentia Causa in vestigatis ad mentem Decreti Lapra
Exarati Utrum Villa Uliaszewo in eaq Parochia repe
riri nequeat, Verum quoniam Ex investigatione Lapra
fator Libellorum ac aliorum ad Actum Presentem Congregato
Ulla villa Uliaszewo in Parochia Remietnicen reperiri
tantum modo Illustrium ad modum Regni a Coman
duo Coram officio Burgrabialis hac de verba publice
Dixit. Ze Wsiey Uliaszewo nieznay Dwiedzta Wsiey
Paraffij y w Mostybach, y w Sekeyach, tylko W. Bialski
Paraffij bato zamorey posiadaiy Dobra Uliaszewa Letnie a
Zimy należy Pozostałe Regimentowi Stargrodzkiemu Lubo
wski czyli Lubowskiemu przedtym Strzeżone Dzisiay
Adolfowi Suetowi Rotmistrzowi pogdowniego Regiment
przez Traczyg na Uliaszewie W Paraffij Bialskiej trzyma
czyc sobie podaiąc, tylko nieznaiąc zaczym wyszedł
bis itaq Judex Burgrabij ostep Causam Dnem Actorem effecti
ac partibus ipsis Utriq; ad Judicium Castrem Nocem pubten
Resolutione prizwał Dnos in Cās Nocem ab hinc Celebrandi

Celebrandos conservando eisq partibus in allegatis Judicijs Castren Plocen sine quavis additione Trun peremptorium decreti Dni Condescensorialis Vigore.

Joannes Chmielewski Burgrabius Castrens Plocen mp

Officium praesens Castren Capitl Plocen ad Oblationem Gen Dni Matthiae Poterzynicki Decretum ~~Condesce~~ Actum Remissionis infrascriptum in Bonis inferius Nominand Officiose per Praesid Burgrabium Castren Plocen ~~expedit~~ ~~ad~~ inter partes introcontentas Expedit ac Manu Eius propria Subscripto Reproducen ad Acti sum Actis praesen ingrossand Suscepit in Bonis Sequenti Inserat Originale Eiusq Decreti Remissionis Remissionis Circa Acta Relictum

In Castro Plocen Feria 4ta post Dnicam Ramis Palmarum Quadtem proxima Anno Dni 1749.

89

Decretum Remissionis ex fundo B: Jemielnica inter G: Wisniewski V: S: R: Majestatis et P: Ltum Plocen: p: G: Burgra: Castrq: Plocen: expedit.

Anno Dni 1749no

Actum in Castro Plocensi

Boto

Actum in Bonis Wyszyny Possessyoni Gnosi Jo
annis Miłobęcki Citati Jurevicti Subrect feria
sexta post festa Solennia Sacri pentecosten Proxi-
ma Anno Domini 1748

Coram Gnoso Joanne Roman Burgrabio Jurato Ca
stery Ciechany in Praesentia Nobilium Mathei
Płoski Casimiri Puszycki necnon Mlis Rni Gnalis
Providi Ignatij Szumek de Kulany authentici
et Jurati ad actum Pery Assumpti et eumq Acclu
mantis Officium Pery Executoriale Castrenę Cie
chany Videlicet Idem Gnosus Burgrabius in actu
Contentus in sistendo Legibus et Constitutionibus
Rni de Per agendis executionibus sancitis Pa
rendoq Additioni Mfici Michaelis Karniewski
Tribuni Rotanę Judicis et vice Capitanei Castrenę Ciechan
Juneriq Officij ~~Casty~~ Ciechy sui satisfaciendo Ad
Instantiam et Officiosam Requisitionem Gnosi Mathiae
Burski Vicecolonelli Exercituum Rni Actoris et Jure
vicentis vigore Decreti ac Pere Bantionis Cum eius
publicatione

de Actu Petricoviae In Judicijs Ordinarijs Tribunalis
Rni Feria Quinta post Dominicam Laetare Qua-
dragesimalem Proxima Anno Dni Millesimo Se-
ptingentesimo Quadragesimo Octavo Super Gnoso
Joanne Milobecki Citato Jure victo ratione Sessionis
Juridicae non expletionis, quinimo eius Decreto Con-
traventionis obtent et Publicatt Ad Bonum Praefatum
cum Suprascriptis Nobilibus ac Mlis in Actu Conten-
tis officiose Condescendit. Jurisdictionem suam Exe-
cutorialem ut Juris et Moris est fundavit, Partes utrasque
tam Jure vincentem, quam Jure victam ad sui Praesen-
tiam acclamare Jussit Ad Cujus Mlis Acclamatio-
nem Gnosus Franciscus Burski Filius Praedicti Gnosi
Matthiae Burski Vicecolonelli Exercituum Rni Repro-
ducto Suprascripto Decreto petivit Executionem
fortem et Finalem de Praedictis Bonis fieri et per-
agi, quo Interimino Laboriosa Magdalena
Jaskowna Subdita Gnosi Joannis Milobycki
personaliter Comparens Eandem executionem
quietatione Interata Die decima Quinta Novembris
Anno 1747 in Lublino per Gnosum Milobecki de
Sessione Juridica in Praesentia Amicorum in eadem
Praesenti quietatione expressero Data qua attenta
ejusdem modi Impugnatione Causam Regni cum toto
illius effectu ac Partibus ipsis ad Judicia Tribunalitia
Regni Petricoviae ex regestro Causae huic Competenti-
sine quavis Adcitatione ab actu Praesentis Executionis
remisit remittitque praescriptis Conservando eisdem
tt in toto

partibus Utriusq ac Impugnatoriae Terminum Comparendi in Praeallegatis Judicijs Tribunalis Regni Petrico vicij Peremptorium

Joannes Roman Sec. Cap.

Officium praesens Castrensis Capitis Plocensis P. Matthiae Burski Vice Collonelli Sacrae Regiae Maiestatis Actum peractae Executionis in B. inferius nominandae Officio per P. Burgrabium Castrensem Ciechanoviensem expeditae ac manu ejus propria subscriptae reproducendae ad acticandae actae praesentis Ingrossandae suscepit in Tenore sequenti (Inserat) Originale ejusdem circa acta relictae.

In Cro Plocensi d. 4. ante Dnm Exaltationis S. Crucis pxa AD 1748 00.

Officium praesens Generalis Capitis Plegiae ad oblationem Eius Mat-
thiae Burski Vice Colonnelli Sacrae Regiae Matthis. ~~Decretum~~ Remissi-
onis inter Partes

17

94

Actum in Castro Plocensi Sabbatho pridie Festi Sancti Michaelis Archangeli, Anno Domini Millesimo, Septingentesimo, Quadragesimo, Octavo.

Officium praesens Crenae Capitli Plocenae ad oblationem Gnosi Bartholomaei Koskoski Laudum Pltus Plocenae Electionis Illustris Mpci Commissarij ad Tribunal Rni Causarum Fisci Radomienae in Comitiolis Raciązienae Sub Directione Mci Josephi in Jezewo Rościszewo Jezeski Dapiferi Plocenae coronae Comitiolor Mareschalci Constitutae ac manu ejus propria Subscriptae reproducenae ad acticanae Actae praesenae Ingrossanae Suscepit in Tenore Sequenae My Rady Dygnitarze Urzędnicy y całe Rycerstwo Woiewodztwa Płockiego Ziachawszy się do Raciąża in praefixo Consultationis Lege Disponenae Trno nasza jutrz po Szczęśliwie zakończonym Faventibus Cumperis Deputackim Seymiku to iest Die Decima Septembris w kościele Farnym Raciązkim iako in loco obradom naszym Solito, uprosiliśmy e medio nostri zgodnemi głosami za Dyrektora Koła naszego Wielmożnego Jmci Pana Józefa na Rościszewie y Jezewie

57

y Iczewie Iczeskiego Stolnika Woiewodztwa Płoc-
kiego, Majora Jego Krolewskiey Mci pod ktorego Dyre-
kcyą ninieysze Postanowiliśmy Obrad naszych Sar-
ciła. A Nayprzod na Trybunał Koronny Ra-
domski za Kommissarza obraliśmy Concordi asse-
su e medio nostri emeritum Wgo Jmci Pana Ada-
ma na Sieprcu Bromirskiego Podkomorzy-
ca Ziemi Wyszogrodziey, a in vim Podiełey Fałą-
gi y Expensy iego poniewasz Prawo Pospolite
Kommissarzow z Woiewodztwa naszego mieć
chce Solariatos, przeto y Woiewodztwo niechce
w tym deesse Słusznosci aby da Bog poskon-
czoney Funkcyi, zwyczayne Dwoch Tysięcy
Złotych Polskich Contingens z Bopowego y Sze-
lężnego non praejudicando przeszłym Jmciom Pa-
nom Kommissarzom go doszło, dla Pomocy zaś
Wgo Jmci Pana Kommissarza naszego w roznych
Woiewodztwa zachodzących Interessach za Plenipo-
tenta na tenże przyszły Trybunał Skarbowy
Radomski obraliśmy y postanowiliśmy Jmci Pa-
na Jakuba Kęsickiego Burgrabiego Grodzkiego
Płockiego, ktoremu in vim Konsolacyi ex Pri-
mo accidens Złotych Trzysta naznaczamy Jmci
zaś in virtute daney Sobie Plenipotencyi nie tyl-
ko dawne Woiewodztwa naszego Sprawy Sta-
rać Się będzie iak naypomyślnieyszymi zakon-
czyć Dekretami ale vigili oculo da baczność aby
y nowe ex quovis fonte emanane Krzywdy y uszczer-

ku

ku Woiewodztwu naszemu nieuczyniły w czym go
Jaśnie Wielmożny JmćPan Kommissarz Sua activitate
protegere ma a kiedy incumbit JmćPanom Kommis-
sarzom aby Dyspartymentowane Woysko po Woie-
wodztwach Lustrowali, toż y JWielmożny JmćPan Kom-
missarz nasz z Innemi Jchmć Ziemi Dobrzeńskiey
y Xięstwa Mazowieckiego Kommissarzamy aby ex-
pedyować zechciał upraszamy. A ile Wielebnym
Oycom Jezuitom Kollegium Płockiego po groszu iednym
od Złotego na ratę Morowa iedne w Roku przy-
szłym przypadaiąca wraz z pogłownem z Dobr
Woiewodztwa tak Duchownych iako y Swieckich
Gwardyi Jo Krolewskiey Mci y Rzeczypltey należącym
na reparacyą Szkoł wypłacić deklarowaliśmy Więc
obliguiemy WgoJmćPana Kommissarza naszego aby
dla JmćPana Assygnataryusza do Woiewodztwa de-
stynowanego Ordynans do odbierania teyże Kwoty
od Jaśnie Oświeconego Xiążęcia JmćWoiewody Ruskie-
go przerzeczoney Gwardyi Generała Leygmanta y Kom-
mendanta wyiednał ktora Kwotę JmćPan Assygna-
taryusz wybrawszy do Rąk Wielebnego JmćXiędza
Rektora Kollegium tegosz za ręcznym Kwitowaniem
oddać ma. A ponieważ w Roku przeszłym na Kom-
missyi Radomskiey cum praejudicio całego Woiewodz-
twa naszego wypadła ultra antiquam Praxin deklara-
cya aby Sól Suchodniowa Woiewodztwu należąca
w czasie czteroniedzielnym po zaczętey Dystrybucie pod

Konfiskatą

Jmć

konfiskata ileby kto w tym czasie Soli z Żuppy
nie odebrał przepadała; Także JchMć Panowie
Exaktor Pogłownego y Pisarz Żuppy J. Krolewskiey
Mci Płockiey przy odbieraniu monety Lucrant, to iest
Czerwonych Złotych ad mentem Konstytucyi po zło-
tych Osmnascie odbierać recusant, więc zlecamy
JmćiPanu Plenipotentowi, aby na przyszłą Kom-
missyą Radomską Trnum pro Relaxatione teyże
deklaracyi, y aby moneta iusta Currentiam Su-
am to iest Czerwone Złote po Złotych Osmnascie
brane były, y Sól Suchodniowa aby pakownieysza
Woiewodztwo dochodziła Instituet, w czym
JmćiPana Kommissarza aby JmćiPana Plenipo-
tentowi dopomogł Sua activitate obliguiemy. Za-
biegaiąc także Swawoli ludzi Poddanych prze-
sen Laudo cavemy, ażeby ludzie Poddani bez
attestacyi przechodzący, we wsiach y Miasteczkach
przytrzymowani y w Grodzie de existencya złapane-
go człowieka przez Possessorow Dobr y Burmi-
strzow Miast obwieszczeni byli, za to od własnego
Pana poddanego przytrzymanego rekompensa
proporcyonalna nastąpić powinna. JchMć Pan
Dystrybutorowie Laudami dawnieyszemi do Dystry-
buty Soli Suchodniowey Woiewodztwa naszemu
należącey naznaczamy exercendę functionem Suam
Salario według dawnieyszych Laudow Constitu-
od beczki kontentowali się teraznieysza Dyspozycya
nasza ponawiamy, do tedy nasze unanimi voto po-

nowio

nowione Punkta Wielmożnemu JmćPanu Marszałkowi Koła naszego podpisać y do Grodu per oblatam podać zlecilismy. Działo się na Seymiku Gospodarskim w Kościele Farnym Raciążkim Dnia Dziesiątego Września Roku Tysiącnego Siedmsetnego Czterdziestego osmego Originale Eiusdem Laudi Circa acta relicta.

Capitt. Plenon.
Rescrun.
Kruszewski

Legit cum acta Zabiela

Oblata Laudi Electionis Illustris Mgo Commissarij ad Tribunal Rni Causarum Fisci Radomiensis ex Pltu Plocensi.

1748 ro 4o

In Cro Plocensi

18 100

Actum in Bonis Stabogura Fra Sexta Ante Festum Nativitatis Beatissimae Virginis Mariae proximâ Anno Dni 1748vo Coram Gnoso Antonio Chmielewski Burgrabio Crenn Plocen in Pdentia Nobilium Antonij Jabłonowski et Bartholomaei Chmielewski necnon Mlis Rmi Gnalis Providi Joannis Grefowicz authci et Jurati actum Pden acclamand.

Qui Gnosq Burgrabiq Crenn Plocen vigore muneris officij Sui ac additioni a Mfico Antonio in Zakrzewo Zakrzewski Vexillifero Zawkrzen Vicecapitaneo Castrensi Plocensi per expressum habitae ex Instantia Illustris Mfici Theodori in Mostowo Mostowski Castellani Plocen Conventus Ratoviensis Ordinis Sancti Francisci Sendici Apostolici ac totius ejusdem Conventq Ratoviensis actt Jurevincen vigore Condemnationis de actu ejus in Cro Plocensi Fra Tertia in Crastino Festi Nativitatis Sancti Joannis Baptistae in Anno Pdenti Super Domo Mtavensi totaq missionis Congregatione Citta Jurevicta respectu Summae Sexcentorum Aureorum hungaricalium prore Conventus Ratovien Decreto Petricoviae in Judicijs ordinarijs Gnalibus Tribunalis Rmi Fra Secunda Ante Festum Sanctorum Simonis et Judae Apostolorum in Anno Pxe elapso 1747mo prolata a Reverendis Missionarijs Patribus Mtavensibq adjudicata Una cum Provisionibq ac poena luita non solutionis pnide Decreto memorato in toto Contraventionis Circa manifestationem obtenta et publicata ad Bona Supra Scra cum Mlibus et Mli in actu notata Condescendit, Jurisdictionem Suam pro vocem Suprafati Mlis promulgata fundavit et partes utrasq ad Comparendum Suo Coram officio Burgrabiali acclamare injunxit, quo in Trno reproducta Suprascra Condemnatione vigore Cuius Plenipotem partis actoreae Traditionem Bonorum uti post latum Decretum ab officio Burgrabiali petijs Cuius affectationi magis tamen Juri Communi Annu-

61

endo

annuendo ad Traditionis Consignationem Dero effi-
cium Condescendit Cuius Tenor Sequitur ejusmo-
di w Polu Jedynnym pod Dombek przy Stodo-
tach Dworskich Folwarku Jarych Trzydzieści
Stay Czternaście. alias na wyłot Tątkę y Łada
Item przy tymże Folwarku ex opposito na drogę
Przecz Jarych Dziewięćdziesiąt Stajem idącym
Tąskami na wyłot. Item wtymże Polu Jarych
Trzydzieści w Folwarku Stay Dziewięcioro reszta
Zaorsta y Tąki Kawał. Item przy Dębskiey Dro-
dze Folwark Jarych Czterdzieści y Sześć
Stay Siedmioro, reszta Zaorsta. w Drugim
Polu pod Sydłowsko olymnym Folwark Zago-
now Sześćdziesiąt, Stay Siedmioro reszta
Zaorsta y Tąka. Item Drugi Folwark około
Dembu Zagonow Sto Dwadzieścia Stay Cztero
Item w Trzecim mieyscu Folwark Zadatem Za-
gonow Sześćdziesiąt, Stay Sześcioro. Item Fol-
wark wtymże Polu Zagonow Sześćdziesiąt
Stay Dziewięć. w Ugorze# Folwark Zagonow
Sześćdziesiąt, Stay Siedmioro. na drugim
Folwarku Zagonow Sześćdziesiąt, Stay Siedm.
Item Folwark około Tyley góry pochyłość
odewsi Stodoły, a Ligwiarz do granicze wsi
dyckiey. Item Tąki na Niemyiach. Item Ogr.
dow Dwa na tymże ogrodowych na mich# Zagon
ie Kompi- lech Dziewięćnaście, Pasternaku Lech
Piętnaście, marchwi Lech ośm, Kapusty Lech
Siedm. Tyta wszystko kop Dwadzieścia Sto-
pnow Dwadzieścia, Jedmiomia wołow Dziewię
Lichanego. Item w ogrodzie Jedmiomia Zagonow
Dwadzieścia. Srodku wołow ośm, owca woł w
Dziewięć, Pszenicy kop Siedm. Jarki kop pięć,
a w Polu Zagonow Jarki Dwieście Czterdzieści.
Tatarki w Polu Zagonow Sto Pięćdziesiąt, Prosa
Zagonow Trzydzieści. Item Przed# Wsią przy
Dworze Cztery, na Gorze Dziesięć ośm. Opisa-
nie Budynkow pisma stodoła wedtuż przed#
y Polu Trzecim

Sześć

Sześć a wszek przęść dwa, klepisko iedno y Dziwi
dwore z tarcic na bieżunach wobie maiąca wstu-
py, Dyle, Smpkiem opodsyta. na tamym Szyteka-
ach frech przystach Dach obalony płytey
Stodole wołowmia wedwa przęść a wstupy, Dyle,
Smpkiem opodsyta z cdziwiami iednemi na bie-
gunach. Druga Stodota Dworska wdwie przę-
Set ośm, a wszek przęść dwa, klepiska dwa,
Dwiercei Cworo na biegunach wobie ma, wstu-
py, Dyle, Smpkiem opodsyta. płytey Stodole
Liecharmia wstupy, Dyle, z podtoga odwuch
przystach Dranicami pobita z Drzwiczkami.
Item Staymie wkwadrat na trzy części z Owcz-
mig wstupy, Dyle, Podsyta Stare mniejszemy Dziw-
ory przęść Dwadzieścia prze wdwie wobie-
maiące. a wszek te dwie Staymie y owczarnia
wraz otgłone maią wobie po dwa przystia
na Cwarty części Dyłowanie wstupy, Dyle
przęść Set ośm. utych Budynkow abias Stay-
mow y owczarni. Dziwi na biegunach matych
Sześcioro a wielkich dwoie. Item Szpichler
wbpgiet Smpkami opodsyty Kuiego Dziwi na
Zawiasach zwleciężem y zamkiem, wnim Po-
Sadzka z tarcic y Sufit abias Putap z tarcic
y wschody na gore z Dziwiczkami wtym Szpi-
chlerku komorka mata z Dyliknow. Item
Dwor Stary wbpgiet z Podwalkami, Dziwi troie
w Całym Dworze, z bow tely wobie maiący y
okno otcny w Drewno. wtym Dworze Stanicz-
ka dla komi na Boku dworu, Smpkami ten
Dwor opodsyty ale Dziury gę sto Kandurgty.
Piecow dwa wkasie z Surg abias Putapem tar-
cicami obitym, oknem cztly, y stot Lodowy
prosty. Item Szpichlerz Karmnikym wbpgiet
z Podtoga Smpkami opodsyty y Dziwiczki na bie-
gunach. Podworze na koło wkoło y Pale ogro-
dowe, Wrota iedne z Sortkg. opisanie Poddaństwa
y ich Inwentarzow Katolnych. Michał Bartkie-
wicz z Zony, Dzieci Cworo, wołow parę, krowę iedną,
Pustotki z Zadniewem, Chatupę, Stodotę y Oblewki.

62

103

y inszą drobną ma załogę. Drugi Jan Grefowicz
żoną, Dzieci pięcioro ma to wszytko co y pierwszy.
Trzeci Mikołay Tyburczak żoną, Dzieci czworo,
ma to wszytko co y pierwsi oprocz wołow. Item
wolnych Kontraktowych Chłopow Sześciu do-
rocznych ma każdy z nich swoię Chałupę
Stodołę y Pułwłoczki. Zasiew zas z tych wol-
nych Chłopow tudziesz y załogę wszelką iaką
Michał Bartkiewicz ma, tylkaz u samego
Tomasza Wirzbickiego znayduiesię. y ci Chłopi
według zwyczaiu, Kontraktow sprawować
się maią. Item Pustych Chałup trzy znay-
duiesię. Ktore Gronta, Zasiewy, Poddanstwo, Bu-
dynki alias Cała wieś Słabogury bez naymniey-
szey excepcyi iako to z Borami, lasami, Zaro-
slami, łąkami Przewielebnym w Bogu Xięży
Bernardynom Konwentu Ratowskiego Oyca swię-
tego Franciszka. y Jasnie Wielmożnemu Jmć
Panu Mostowskiemu Kasztelanowi Płockie-
mu w Posessyą aż do oddania Summy Podaiesię
Post cuius quidem Promissorum omnium Conscri-
ptionem Pactae parti actoreae omnem usum, fru-
ctum et Proventum in eisdem Bonis Słabogura per-
mittit, Intromissionem admittit, Possessionem
usq ad Exolutionem memoratae Summae cum
Provisionibus ac poena Lista # parti actoreae assignat,
ac eosdem Actores per eorum Plenipotentem
in Pacifica Possessione ~~[illegible]~~ Collocat praeter
vigore # ac etiam Contribuonis Capitalis et Deci-
mae Solutionem, ac pro eisdem Bonis Salis Distri-
ctualis receptionem, tum ex Subditis omnem obedientiam
Antonius Chmielewski Burgrabius Crem Plocen

mp

104

Traditio Bonorum Stabogura per officium Crem. Plocen. expedita.

1748

Officium praesens Castrensi equitis Plocensis ad Oblationem Gnosi Pra-
thae Dobrzynensis traditionem infrascriptam in rem Casus inten-
deriente reproducens ad Articulum Actis, potens ingrossandi Successit
in cenore sequenti, inseratur Originale vero eiusdem Traditionis
Circa Acta relictum

In Castro Plocensi Terra Secunda post Festum S. Luce
Evangelistae proxima Anno Domini 1748.

19

Coram Nos Thum et Bonis Maluzyno Snosi et Antonij Cząpla. ski Venatorij Dobrinenz Czati Jurevicki Stadnicki Vexillarijs Leg in additione pentus decerni Feria Sexta post Festum Sanctæ Margarethæ Virginis et Martyris proxima anno Domini Millesimo Septingentesimo Quadragesimo octavo.

Coram Nobo Laurentio Wiczyński Burgrabio Castren Plocens ingreg Nobor de Radlin Alexandri et Jacobi Mieszkowskich Alexandri Burzęcki Stanislai Obrzyński et aliorum plurimor Nobilium nec non Mro Ant Paulo Procuratore Felicis Kowalewski de Lekowo authentica et Juratæ ad actum Presentationis ejusdem et eum ac clamans Petrus Gregorius Snosus Burgrabius Castren Plocens in hærendo Regibus et Constitutionibus Regni de peragendis Executionibus Sanctæ Satisfaciendo pro muneris officij Cui ac additione Sua officio presentis habita in debita ex requisitione officiosa Magnifici Martini Krzyżanowski Judicis Castren Plocens et olim Magnifica Helisabetha Czydowska cum olim Nobile Carolo Krzyżanowski Judice et Vice Capitaneo Castren Plocens Plocensi Procreati Filij vigore Secretoris Cancellariæ Regni Banchorum ac Leges alimaria et quinquennales actus ejus in Castro Plocens in Terminis Correlat Causarum officij Judicij unacum Continuatione anteriorum Causarum in diem hodiernam prudentibus Feria Secunda ante Festum Sanctæ Catharinæ Virginis et Martyris proxima anno Domini Millesimo Septingentesimo Quadragesimo Sexto Super Magnifico Antonio Cząpla wski Venatorio Dobrinenz et Especiali Summa Septem millium Ducentorum Symphonum ex majori Summa Decem millium Symphonum per olim Magnificum Ladislaum Cząpla wski Venatorem Terræ Dobrinenz Parentem olim Magnifica Helisabetha Czydowska primi Mti Alexandri Krzyżanowski Judicis Castren Plocens ultimi vero protunc Consortis Sui Quivero actoris Juravicien Stadnicki Inscripti non Solutionis una cum Processibus alteri de actis ejus in Castro Plocens Feria Tertia in Vigilia Festi Nativitatis Sancti Joannis Baptistæ anno Domini Millesimo Septingentesimo Quadragesimo Quarto Sera manutentionem ex Instantia ejusq Magnifici Krzyżanowski Judicis Castren

Cekanowien Super olim Magnifico Gabriele Cząstawski Donata
Dobrinow parente iuxta Gnoi Antoniy Symptawski respectu non
Solutionis Summa mille Florenor Polonicalium albo arg
teer monetor upra cum Expressionibus ac Clausulis decreto
officij Castrens Plocens adjudicati extenti et publicatis cum Cu
Sprhscripto Nobilium ad quod dicto Illi ad Bona Supraserta Ma
Zyn seu Sortem Summa correspondentem Condescendit ea
Illoi condescendendo Jurisdictionem suam officiosam Custo
dela originale et Securitate publica fundaverit Qua fun
data Partes utraq; tam actoream Jure eiusdem quam citata
Jure victam eodem Illi ut supra acclamare injunxit ad
cujus Illi acclamationem Str Comparens ipse met Magnif
cus Charitonus Krem. Judex Castrens Cekanowien reproc
to Supraserto Decreto seu pactus Juro ultimata de Bona
Banitionis Summa restationem obtenit et publicatis Lp
Cod Gnoss Symptawski petijt Executionem fortem et finalem
de Bonis Supraseriptis Maluzyn fien et peragi ac Trad
tionem Bonor Supraseriptor Maluzyn uti in re judicata
Condescendi opus affectatori et Jure Communi Jo Gnosu S
Burgrubus Castrens Plocens annuendo Illi in re justa ex
Lignida re Judicata ad Traditionem Bonor Seu Sortis por
portionalis ac ad Consecriptionem Inventarij accepit cujus
Inventarii Tenorem Illo matenus Conscriptus Sequitur talis
Naprzod Budynek Stary Spruchniały bardzo Zły wgłonad
Rzeczy ani okien ani drzwi Żadnych niemasz tylko gnoien
Kominem Zawalony Sufit Sklepiste Zgniły y tarnicz pow y sud
Zły Szczególne tylko dziury Dach cale upadły y kłonin
obtenad y zgrozy upadł wnim iz depta ktora się Pozostawuie
dla innych Dzierżawcow tudzież Stodoła o trzech Klepiskach
nad Jednym Klepiskem dach upadły tudzież owczarnia na kil
rzędach naprawy potrzebuie y pustaiąca ogrod na ktorym wa
rzywo rożne y konopie podaie się Wielmożnemu Jegomości Panu Kor
Jemu Sędziowi Cekanowskiemu na ktorym polowa warzywa od
wschodu Słońca reservatur do Zebrania Wielmożnom Panstwu
Czmp. Aurkim Lewickim Commissarijs Do drzewkiem malżonkom Pob
tych dwiedzieom ogrodek na Gorzędzisku na ktorym Kapusty
Lecz szesć od wschodu Słońca alias do ogrodow targowych Potrawa
się dla Dziedziców dla Electorskiego zaś Pana Krempskiego
Sędzica Cekanowskiego drugie Lecz trzy do rzeki alias od Zachodu
ku Słońca ogrodek malerski miedzy gumnami na ktorym tylko [illegible]

Sołtys wyrosły Pietrzykowski podaie się

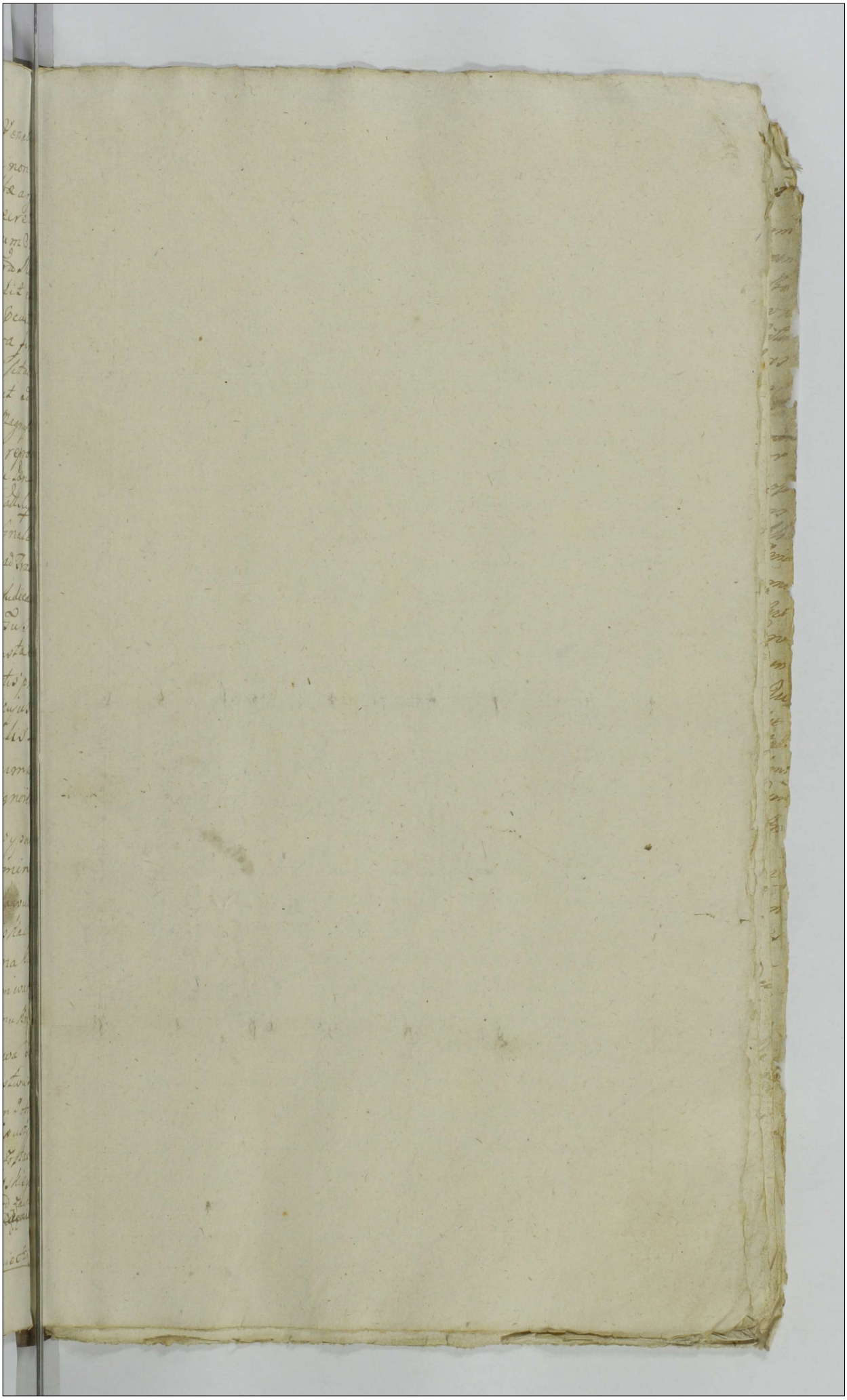

Index

Traditio Bonorum
Maluzyn in Persona
Magnifici Krempski
Judicis Castrensis
Ciechanoviens. Servien.

A 1 4 800

Anno

107

Actum in Fondo controverso Vocitato Wrzosy Inter
hereditates Bonorum Ciołkowa Minor Gnosi Vence
slaj Ciołkowskj et aliorum Heredum Actorum et
Citatorum ab una et Gnosorum Joannis Woźnickj
Burgrabij Castrensis Plocensis Feliciani et Laurentij
Ciołkowskich et aliorum Bonorum Ciołkowa
Major Coheredum parte ab altera ~~tato~~ Feria
secunda post Festum Sanctissimae et Individuae
Trinitatis proxima Anno Domini Millesimo
Septingentesimo Quadragesimo Octavo

Coram Mfico Paulo Francisco in Jaroszewo et Jaroszewo
Succamerario Paltus Plocensis et Gnoso Stanislao Jose
pho Smoniewski Camerario Graniciali Terrae Visso
grodiensis tum M. Adamo Sobolewskj Subjudice Ter
restri Vissogrodiensi in praesentia GG. Adami Boia
nowskj Plocensis Michaelis Sęchockj Vissogrodiensis Bur
grabiorum Dionisij Przeciszewskj Francisci Ciołkow
skj Adami Gierzenskj Laurentij Mączynskj et alio
rum plurimorum ad actum praesens congregatorum
tum Mtis Rni Gnalis Providi Valentini Berna
ciale de Villa Ciołkowo Minor authentici et Jurati
actuj praesenti adstans et eundem acclamantis

Supraseruis M. Succamerarius Paltus Plocensis et Offi
cium Graniciale Vissogrodensis ac Judicium Terrestre Visso
grodiensis Inhaerendo Decreto Tribunalitio Rni Petricoviensis
Feria Tertia in Vigilia Festi Omnium Sanctorum proxa
Anno proxe praeterito, Inter Gnosos Venceslaum Ciołkowskj
Bonorum Ciołkowa Nor. heredem et Mariannam Pęska
Conjuges Actores et Cettos ~~[illegible]~~ et Felicitam ac Succes
sus olim G. Marcellini Klendewskj ab una ac G. Joannis
Woźnickj tum GG. Felicianum et Laurentium Ciołkow
skie ac alios parte ab altera lato Quo mediante De
creto Condescensio Mm Succamerariorum aut eorum
Camerariorum Judiciorumque Mtium vel Officiorum Cassa
ro die hodierna in ordine ad effectuationem Antiqu

Decreti Tribunalitij Kni Petricoviensis Ductus juste ha-
redi Bonorum Ciołkowa minor adjudicatus apparue-
rit extunc eunq approbanq et in ultimo Scrupulo Par-
Ductum cunq lucranti cum Testibus ad mentem Sa-
tuti Kni Juramentum expleni demandandi et Graniciis vigore ejusq Ductus
determinanq si vero illegalis apparuerit extunc
um Ductum expedienq et alia more et praxi in ta-
bus causis fieri solita peragenda ac antenius Decreti
in toto exequendum causamq eanq finaliter pro
obstantibus manifestationibus et Ternis per quamcunq
Partem opponenq Judiciorum discrepantia in Senten-
tijs decidenq disjudicanq Per Judicia vero Tria vi-
officia Crensia a quacunq parte conducenda de in-
novatis violentijs damnis Injurijs ac pretensionibus
pt expeditam causam Granicierum praevijs expedien-
Inquisitionibus Investigandis poenas super Parte a-
linquente irrogandas aliaq juxta Regulam antenius
Decreti Tribunalitij peragenda et in toto exequenda
Quorum vel cujus decisioni Partibus tm in compar-
tionem Intrantibus qm et Collateralibus sub pen-
Banitionis super Parte contraveniente illo in Ter-
mino publicanda comparere Injunctum est Decreto
eoq Tribunalitio fusius in se obloquente est assi-
gnata In virtute itaq praemissi Decreti ad fon-
dum Controversum noncupatum Urlosy Off. Ce-
se condescenderunt Jurisdictionem suam fondan-
Pacem et Securitatem publicam publicare Partesq
suae praesentiam comparendas acclamare Supra-
mti mandavit, Quo in Terno Acclamationis Plebis
Ipsis et quia Gnosis Venceslao Ciołkowskij Bonorum
Ciołkow minor haerede et Marianna Pęska Invicem
Conjugibus actoribus et Citis per G. Venceslaum Cio-
kowskij suo et Centis suae nne pntr Relicta et Succes-
oribus ob G. Marcellini Kleniewskij actoribus et Citis p
Gnosam Catharinam de Pęskie Kleniewska matrem su-
Dutrum

et Pupillorum suorum nne pntr Gnoso Antonio
Woźnicki Citto et Actore pntr haeredibus et Pro-
ximis Bonorum Ciołkowa Major Cittis et Actoribus
Joanne Woźnicki pntr Feliciano et Laurentio Cio-
łkowskie pntr Casimiro Kowalewski pntr pntr Gnali
Gnali Provido Joanne Jakubczak de villa Ciołkowa
major Autho et Jurato pltter. Lbis Alberto et Laurentio
Bilszaki Joanne Mtr Rni Gnali Jacobo taberkatore Bartholomaeo
Gnosi Woźnicki Subdcis pltter — — — — — —
Comparentibus Protestantur Haeredes Bonorum Cio-
łkowa major contra Haeredes Bonorum Ciołkowa mi-
nor ex eo quia actus praesentis condescensionis non in
loco controverso sed prope viam Ecclesiasticam ex Bo-
na Ciołkowa major ad ultam Woźnicki tendentem nullis
praestioni controversiae subiecto fondatur, Suprotestantur
pq Haeredes et Possessores Bonorum Ciołkowa minor
in eo, quia in loco antiquo ~~[illegible]~~ ad mentem anterio-
rum actuum condescensionis in Jurisdictio est ad
praesens fondata Judicium Cuncamerariale Pla-
cense et Vissogrodense satisfaciendo Decreto Pro-
bunalitio Rni Petricoviensi decernit Quatenus Pa-
tres Ductus Suos Incipiant et Judicium Suum Cu-
cameraniale ducant et remonstrent idq in Justi-
tia. Tandem Haeredes Ciołkowa minor a Lapide
certo Statura non minoris Cruce signato faciem Cio-
łkowa utraq representante lapidibus minoribus ali-
quot circumdato quem lapidem pro angulari Bona
Ciołkowa major ex una Ciołkowa minor ex altera Bo-
na Woźniki ex Tertia distinguentem haeredes habe-
Protestantur Bonorum Ciołkowa major haeredes non con-
sendo eum lapidem angularitatem praeseferentem
sed ipsum allegant ex agris inter Bona Ciołkowa
Sua haereditaria Woźniki et Sua haereditaria Ciołkowa
major effossum et in loco suprascripto per quem locatum
asserunt Invirtute praemissae angularitatis conci-
tionis duxerunt Judicium Suum condescensionis
Graniciale ad viam publicam ex Ciołkowa major
ad Woźniki tendentem prope viam ostenderunt
[illegible] transversales circa Graniciem Woźnicka Sursum

Ciołkowa minor Quia Scopulus Jam denuo re-
seratus est parietalis et firmissime graniciem Bono-
rum Ciołkowa major et Ciołkowka minor designans
Signis carbonibus minoribus et rectilinium remonstrans
in quoquidem Scopulo lapides artificiose manu huma-
na Impositi et Terra mixti in eoq Scopulo carbo-
nes Sunt Inventi Tum quoq Haeredes Bonorum Ciołk-
kowa major Reprobando expositionem esse veri Sco-
puli penes Istum Ipsummet cumulum lapidum
Similem cumulum lapidum praesentarunt Simi-
liter lapidibus majoribus et minoribus Terra mix-
tis in se complectentem ex eoq nullatenus Iste Sco-
pulus per Haeredes Bonor Ciołkowa minor remon-
stratus pro justo Agnosci debetur A quo loco osten-
si per Haeredes Ciołkowa minor via eadem Stricta
Ducendo Judicium Suum Condescensoriale ad via
Stratam et eadem via perducendo ad locum certum
pagoreum Inter vias easdem Sitam quem locum pro
Scopulo haeredes Bonorum Ciołkowa minor habent
et Aperire ab officio Succamerariali Graniciali
= petierunt in ~~Scopulo~~ quo praeter lapides sursum et
deorsum loco Scopuli actualis jacentes Sunt Pro-
testantur Bonorum Ciołkowa major haeredes Contra
Haeredes Bonorum Ciołkowa minor Quia non tan-
tum Iste monticulus lapidibus Impletus sed ta-
les Similes monticuli circum circa reperiuntur Ideo
hunc monticulum pro Scopulo non Agnoscunt. Re-
protestantur quoq Bonorum Ciołkowa minor alle-
gando verum et actualem esse Scopulum designantem
firmam graniciem ex Signis lapideis ad instar Cru-
cis positis Tandem adduxerunt Judicium Condescenso-
riale ad metam et finem Agrorum ad praesens non u-
sitatorum dictorum Urzesy et ostenderunt in ea me-
ta lapides prope se iacentes quinq ex Terra aspicien-
tes Et hac meta eundo ad prata protestantur haeredes

Bonorum Ciołkowa major in eo quia Haeredes Bonorum
Ciołkowa Minor in fondis proprijs Ipsam haere-
de metam pro granicie quasi habent in qua me-
ta licet si quidem non nulli lapides reperiuntur non
tamen ullis signis Granicialibus sunt signati. Idem
Idemq lapides non nisi pro meta Bonorum Ciołko-
wa Major Gnosorum Feliciani Ciołkowskij et alio-
rum haeredum esse censentur, Reprotestantur quo
Bonorum Ciołkowa minor in eo quod haeredes et Pos-
sessores Bonorum Ciołkowa Major limitem lapidibus
majoribus prope se locatis Bona Ciołkowa Major et
minor distinguentem et circa praesens Scopulum
per Judicium praesens Succamerariale reseratum
existentem ad prata eorundem Bonorum Ciołkowa
minor in sinistram partem decurrentem et pro-
pe meditulium pratorum tendentem disararunt
fondisq et Agris suis applicarunt obquam disa-
tionem granicien praemissa Bona distinguentia
indubiam vocarunt granicien Jam vero Haeredes
Bonorum Ciołkowa Major primo in eo quod Haere-
des Bonorum Ciołkowa minor in protestatione sua
connotabant quod meta Ista est prope Scopulum
per Judicium Succamerariale reserari permissa
quod in rerum natura non extat solennissime re-
protestantur, Reprotestantur denuo uti superius Haere-
des Bonorum Ciołkowa minor quia tam Scopulus aut
aliter Inter vias reseratus non longe extat et jacet ad
niciem in sinistram Partem tendens ad prata et distin-
guentem Bona Ciołkowa nor et Major quam Granicien
Jdem haeredes Bonorum Ciołkowa minor pro firmo signo
ab ~~ao~~ aevo habent et tenent Bonorum vero Ciołkowa
major Iterum atq Iterum in eo solenniter Reprotesta-
Quia Reprotestatio Haeredum Bonorum Ciołkowa no-
Intuitu alibi reserati scopuli prope metam superius ex-
pressam indebite est suscepta et connotata et sic a
Istis agris dictis Wrzosy eundo per prata lettoribus a
uvrociani pratorum eorundem propter prata lutosa e
Inaccessibilia perduxit eadem pars Ciołkowa nor circa

fossam

Johem alias Rowu ~~wgo~~ ad hortos Ciotkowa major et
Jbi determinarunt ductum Suum Jdem Hæredes Bonorum
Ciotkowa minor in eosd prædis lustræ insidii Signis petiem
propter Renunciationem Ductus Jbi protestantur Hæredes Bo
norum Ciotkowa major cum Hæredes Bonorum Ciotkow
minor ut pote Processum Venceslaum Ciotkowskj privet dabit
in Copia Reprotestantur abinvicem Hæredes et Possessores
Bonorum Ciotkowa minor cum Hæredes et possores Bonor
Ciotkowa major vna protestatione aut scita Copia po
tem adversariam ad Judicium Summariale porrecta
Jandem finito ductu suo sub hortis Ciotkowa major
ad agros et prata Ciotkowa minor eadem denuo pop
Jncæptum per Hæredes Bonorum Ciotkowa major ab agro
Sub Præsidio Woznicka Admodum Rndo Parocho obl
gatio de actu ejusd Obligationis in Castro Sdecmi Fer
secunda post Festum Sancti Lucæ Evangelistæ in ann
1606 per Prospr Joannem et Valentinum Ciotkowsk
in personam Admodum Rndi Alberti Woznicky Par
chi Woznicens Scripta per Vsum Ecclesiasticum perdum
de Jd Hæredes et Possores Bonorum Ciotkowa major Ju
dicium Condescenseriale Jranciciale adduxerunt ad se
præscripti Lapidem Crucis Signatum qui sibi prænotat
Bonorum Woznicky et Ciotkowa major distinguen habens
post illum Lapidem ostenderunt alios et Cumulos lapidu
in Numero quatuor qui Cumuli lapidum variorum Jn
dicant ad prata vbertata in loco dicto Kierz et hæc
loco sole ad occasum vertente Judicium ad diem Crastin
nam Actum Valvernum celebrare Illi demandavit Pen
dim Sabbatho intra Octavas Festi Sacratissimi Corpor
Christi Domini Reassumpta Jurisdictione sua Judicium
Partes Supraps Illi celebrare Jnjunxit Quo in Jsmet
partibus ut Supra comparen ad affectationem Jd venes la
Ciotkowskj locos certos illos a quibus Hæredes Bonorum
Ciotkowa major ductum Suum Jncipiebant Termino
eosd locos et Sepulchi et apicendos ulterius Jd Jd Prapus
Venceslaus Ciotkowski affectavit quos aperire Judicium
permisit in quibus apertis nulla Signa metalia pr
ter in uno Lapide ~~trinos~~ tenues fornic et unum a
parte jacentem in altero lapid unus minutior in Tertio
post quam locu Cumulus lapidum Numerorum ab antiquo
existens Judicium vidit et tale Jnvenit, quos locus sibi

70

Incipit Wenceslaus Ciołkowski de eodem Inscript pro sepulchris an
gularibus Tandem contumacia Ductum fatum haeredes Bo
norum Ciołkowa Majoris pervenerunt ad prata nimis lutosa
et in loco terme ut accipitibile dicto Kierz et ex cog loci pia
certa minus notabili A in partem dextram declinando o-
misso prato dicto Kierz duxerunt Judicium Suum Secca-
riale Granicziale calcia stricta prope Orgultow ad Cito
ra Agrorum dictorum Wrzosy ac veniendo rectilinie ad cer
tum pratum dictum Wygorzelec et ibi ex offenderunt Judi
cio lapides unus post alium directe jacentes quos pu
cis designaverunt ac eos lapides pro vera Granicie Bona
Ciołkowa utrag distinguentes asserverunt et firmiter al
legant, ab eodg loco ad cornu horti Generosi Ciołkowa Ma
jor sua dirigentes praemissos lapides quos Judicium ex
ratione inhaesibilis loci revolvit observavit, et subinde Re
vedo Generosi Ciołkowa Major circa cornu horti determi
narunt ductum suum, Lectis expeditis per Partes utrag
ductibus propter permissorem de legalitate eorundem Du
ctuum expeditorum Suspensa resolutione eorund ductuum
ad sectionem Inquisitionum coram officio Camerariali
Granicziali et Judicio in Plocensibus in anno 1725 Feria
Secunda post Dnicam Misericordiae in Fondo Controver
so vid Bona Ciołkowo utrag educta eam partibus utrag
reponere mandat et Eandem reposuerunt Proinde ad
sectionem earum Inquisitionum condescendeg Lectis le
ctis et matura Judicij sui deliberatione considerato et
ponderato Quoniam non tm ex pos Inquisitionibus verum
ex re oculis subjecta agros certos dictos Wrzosy mantę Syl
vig Turpustis esse ~~sic~~ Decretis in plaga Agrorum Bo
adjacentium Bona Ciołkowa major ab eo consistere
Jantum modo post excessas Sylvas, eius agros pro pa
suis posteriori tempore relinquisse in Possessione ve
rum Generosum Ciołkowo minor extitisse provide re
scindo Decreto anteriori Inquisitionali Camerarij Gra
niciales Steceny antecessi ac Suspensivo Judicij sui re
lato Ductum per Decretum ejusdg Inquisitionalis Camerarij adju
dicatum et ad presens coram Judicio suo iterato pro
latum non posse Haeredes Bonorum Ciołkowo minor tueri
sententiat atg Ductum alterius partis Bona Ciołkowa ma
jor ex ratione à lapide signato Superius expresso pro

pro parietali habito per virgultas ad prata dicta
kierz se se nimis Ingressionis et peridem eadem prata ma
gis ad Bona Ciołkowo major pertinentia velle adem ptio
nis Itidem Judicium suum reprobat. Proinde Studen
do Justitiae necuipiam Injuria Inferre videatur Partes
ab ulterioribus contentionibus amovendo et amara Ju
ris litigia sapiendo perpensis etiam ipsae Inquisitioni
bus et agnitionibus Collateralium personalibus Ductum
eorundem agrorum controversorum motu Judicij sui atten
ta in similibus praxi tam per Haeredes Bonorum Ciol
kowa major qm et Ciołkowa minor in perpetuum obser
vandum fecit ac novos scopulos angulares tres unum
Bona Woźniki secundum Bona Ciołkowo maior ter
tium Bona Ciołkowo minor distinguentes erigere de
mandavit et ab eisdem scopulis Occipue Bona Ciołkowo
major respiciens alios scopulos Igitur circa viam anti
quam strictam ex Bonis Ciołkowo minor ad Ecclesiam
Woźnicen procedens ad prata ad aliam viam in pratis
non procul Kierz sitis sepabit ac eosdem agros Wrzosy
et littera pratorum eorundem alias Wrocie cum portione
prati sisa ~~pratis~~ agris ante controversis dictis Wrzosy pro
Haeredibus Bonorum Ciołkowa major praescindendo
Juramenta adjudicat in perpetuum usque ad Hortum Bo
na Ciołkowo major spectans quem ductum una cum a
gris sylvis alias virgultis et pratis pro utraque Parte mo
do praemisso decisis et scopulis competentibus obsignat
Partes Haeredes Bonorum Ciołkowa utraque pro perpe
tuis temporibus manutenendum et observandum sub pe
nis Legibus Rni vallatis declarat ac praemissa duratu
ra acsi Juramentis vigore statuti Rni sint Evicta
super quod Partes secum agentes Judicialiter consen
runt Arbitratur Quoniam eosdem scopulos in anto
tempore et propter Impedimenta non nulla Judicium
ad praesens non potuit sipare proinde Partes utrobique
ad sipandos eosdem scopulos per Judicium suum Pallas
et petitis obsignatos Gnosos Plocen et Vipogniae Came
rarios Granicales Eorum absentia non obstante ca

ptato

Captato tempore conducant Judicium ceu Terrestre Visle
gradiens Testis Inquisitionales matura deliberatione
perpensis et rotundatis Siquidem ex hoc Inquisitionibus
luculenter patet Inquum Venceslaum Cathowski vi et violen
ter Agros dictos Wlasy superuenisse et Joannem
Woźnicki praeventum oppressisse et ex scelerato ejaculato
ac subductum Labrum Quantum Inquis Woźnicky Haeredita
rum continuasse provinde Punibilis est Inquo Venceslao
Cathowski Adinuento Decernit Quatenus Terram Castri
Plowy ab acta in hac septimana Ingrediatur ejusdq
Sessionem Turricam Castri Plowy per Spatium sex se
ptimanarum continuet et expleat nec non in exactu
de Turri penam Quadruplicam quatuor decem Marcarum
Polony parti in exactu de Turri Judicis seu per me
dium in Instanti alq pro abusu Sclopetorum Quentus
marcas polon Inquo Woźnicky exolvat sub rigore in pra
appositi Quantum attinet Autoratum Inquis Venceslaj
Cathowski respectu Agrorum dictorum Wlasy cura
tionis ac Curatoris ejus oppressionis ante et nisi cum
Inquo Venceslao Cathowski Commutionis Quoniam ass
Agros pro parcuis tantum modo p antecessores ex ultima
parte reservata adhuc non resolutas et in controverso exi
stentes Jo Gg Inquus Woźnicky coram se demandauit Pu
nde punibili est Adinuento Decernit Quatenus Terram Ca
stri Plowy Ingrediat ejusq Sessionem Turricam per Spatium
duar Septimanar continuet et expleat nec non in exactu
de Turri penam Duplicam Quatuor decem Marcar Polon Pari
Judicio seu per medium Judicis exolvat. Partium sunt Coram Pa
tes utrq sub pena Banienis per petitas circa Manifestationem
in Casu Contraventionis gratiae Scopus fuerit publicandae Se
ligens pretensiones non deductas Partium utrarumq Judicium
Capitali alq alias Actis et Actitationibus Jusq in Scopiam e
Sedarguitos liberos a gravis Inspectione facit et pronunciat de
ore presenti rigore

Paulus Franciscus Sanguszki succamerarius Castri Plocen
Stanislaus Josephus Simonienski Camerarius
mpria Terrae Visloglodiensis mpp
Adamus Sobolewski Subiudex Terrae Visloglodien mpp



21

Actum in fundo Oppidi Drobin Feria Secunda post Festum Sancti Martini Pontificis prima Anno Dñi 1748. 120

Coram M. Antonio in Zakrzewo Zakrzewski Vexillifero Lancicensi Skrzeczensi Vicecapitaneo et J. Antonio Bagienski Notario Substituto et Notario Officialibus Castrorum Plocensium in presentia prosond ac Illum Thoma Jaroszewski Camerarij Granditalis Matthiae Bagienski Burgrabij Castrorum Plocensium Josephi Leniowenski Burgrabij Castrorum Sicchanensis Jacobi Brudnicki Albertj Gajewski ac aliorum ad actus infrascriptos congregatorum necnon Mris Stanislai Prondi Josephi Lemanowicz et Nowakowski ad audiendum actus infrascriptos apumptis et cunctis audiendis.

In Termino hodierno in virtute Decreti Tribunalis Regni Causarum Tribunalis Radomiensis inter Illres et Nros Dignitarios et Officiales Palatinatus Plocensis actores ab una et Jm Kraniecum a Jora Skarbek Palatinum Lancicensem Reum ac alios pte ab altera in Radom sabbatho infra octavas Festi Sanctissimi Corporis Xti Domini anno quod lati quo mediante Decreto Judicium Tribunalis Regni Causarum Tribunalis Radomiensis Dedendo tam motionis ad Judicium suum interposita quam citationes quarum tenores ad Jos Judicium edita Controversijs Partium exauditis atque ejusdem actorata Pars Plocensis Jm Skarbek Palatino Lancicensi Bonor Drobin hactenus pro solutione Contributionis Ducillani et Solidarum ex Bonis Drobin pretensa inhibitum Necessariam esse condescensionem Judicium Generalium vel Officiorum Castrens Plocens vel Lanckoroviens aut Sochaczoviens sive Gostinens aut Sochaczoviens vel Rawens sive Radzimiens aut Opoczno vel Rohozniens sive Radomsk seu Petrikoviens vel Sieradziens virtute Fundi Bonor Drobin concernentia admittendam Libros Judiciales sive Officiales aut eorum Judicii vel Officiali aggregandum Partes condescendo et mutuo partium sumptu vi et pro Fr. Exp. post Festum S. Martini Pontificis vi Anni Presentis utpote y die hodierna in acta contenta condescensum vel condescensuras injunxerat quatenus ante omnia de Privilegijs gribglis utrum eadem Bona Drobin ipse gaudent et utrum Contributio Ducillani et Solidarum ab antiquo possolebat investigarent vel investigaret, et quod si nulla privilegia super eadem Bona Drobin reperitana extare deducentes debitorum contributiones et Solida

rum

vi antecepti tanquam exoppido Privilegiato non probaretur
extune Libera eaq Bona Drobin ad Solutionem Contributionis Du-
calis et Soldarie p Land. Saltus Rocey imposita pmanere
ret vel pmaneret partesq; finaliter Lea in Cathegoria pd.
cta appellatione non obstantibz ghuis mandatis et Decretis
daudevent diffudicarent et moderarent seu dauderet diffudi-
carent et moderaret cujq vel grond officior seu officij aut M.
Judicis seu Officialis Deputati Partibz parere et acquiescere in-
iunctis esset sub pena Sanctionis in ibid sup Partes Contra-
veniente publicanda; in diem hodiernam instante et pa-
veniente officio Castrey Rocey ad fundm vi acta Contentor
Bonor Drobin condescendet, ibidemq; jurisdictione sua fudda-
ta pace et Securitate publica actibz similibz congrua p vocem
Mis vi acta contenti promulgata Partes suo coram officio com-
parendas eiq Mi aulariare injunxit Quibz Partibus et
quidem Actorea Illustribz Officij Dignitarijs et officialibz Pa-
latinatz Rocen p P. Matthiam Bagienskij Succeconsul Illu-
strib Officij Dignitarior et officialiu Palatij Rocen ac totij
eiqd inclyti Palatinatz Incolar pomine pte. Citata p.M. Pro-
cisso a Jora Skarbek Palatino Lancicen Bonor Drobin
Terrestrium cum attinentijs haered p P. Albertu Gajewskij
Bonor comend administratorem pte coram officio Condescen-
sorial Comparentibz Tandem officij Condescensorial ad
effectuationem Comparentes Jm. Palatini Lancicen de consen-
su etiq Comparentes inclyti Palatinatz Rocen Decretum
Condemnat et Causa Pleny cum toto Decreti Tribunali Causar
Officij Rocen Rationem Regione in ordine ejq executionis ad
Veriam Secundam post Dnicam Invocavit Eadem etiam
imminenti 1749 venturam Limitavit prorogavit et distu-
lit prout quiq limitat prorogat et differt Decreti presentis
Vigore # seu p se seuq alium Judicem aut officium

Antonius Zabrzeski Zabrzeski Vexillifer Terrae Lanciciensis
et Vice capitaneus Castrens Plocensis mp

Antonius Bagienski Vig Substitutus et Vig Cancellarius Rocen mp

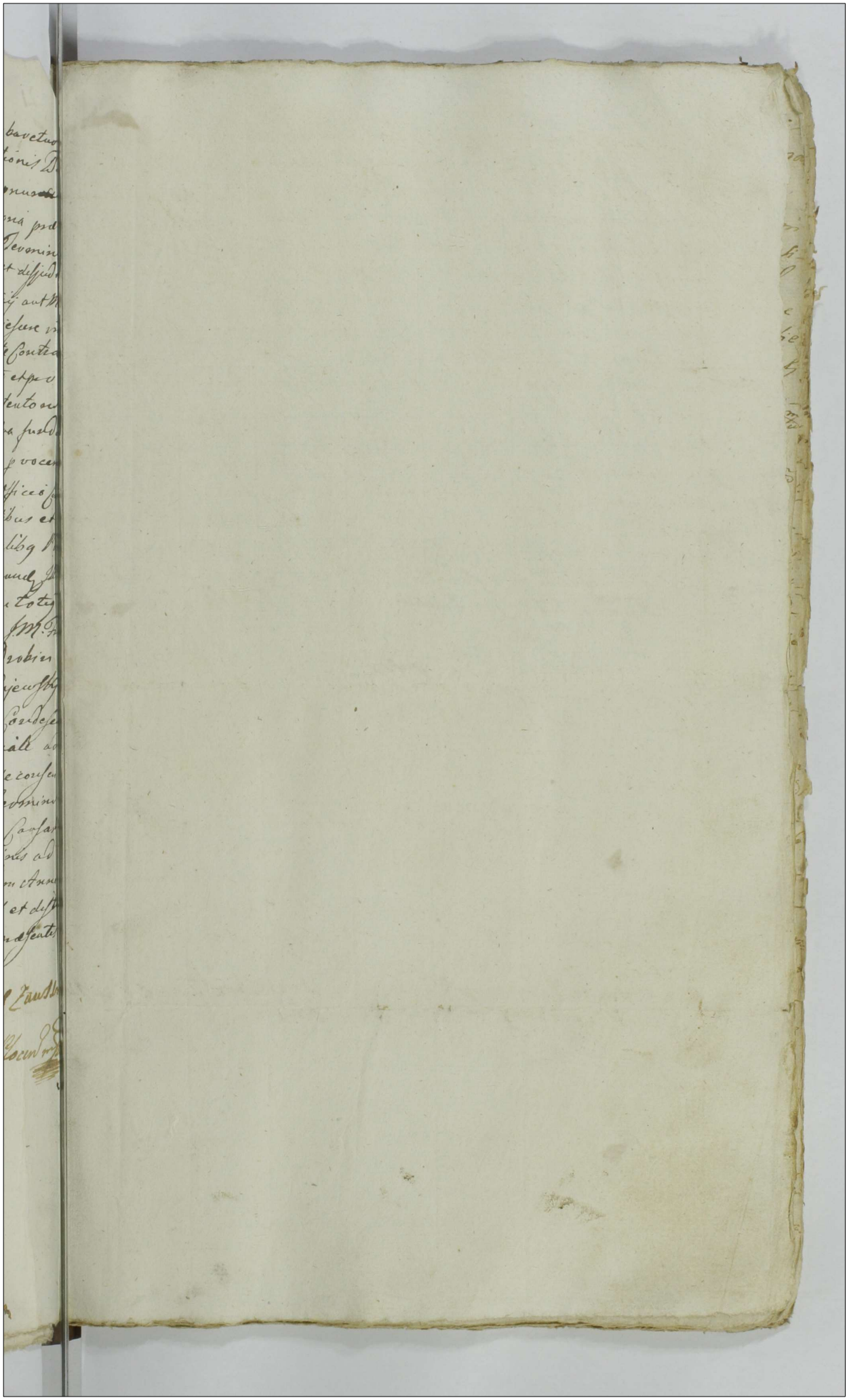

Officium Pseus Castrens Capitis Plocens ad Oblationem G. Thomae Obrębski Decretum Limitationis infrascriptae in Opido Drobin ~~Of~~ Judicium Officij Pseus ~~expedit~~ ~~ex~~ ex mente Dni Tribunalis Rni Causarum Fisi Radomiens inter partes infranominandas Officio se expedit ac Manibus Rnis ~~Officij~~ Mnis Judicum Suscriptum reproducens ad Acticandas Actisq Pseus ingrossandas Suscepit in Tenore Sequenti inseratae Originale Eiusdem Decreti Circa Acta Relictum Actum in Castro Plocens Feria Sexta in Vigilia B. S. Thomae Apostoli Anno Domini 1748vo

Actum in Bonis Karsy Sorteq Gnosi Pauli Pi-
ninskj hæreditaria, in Possessione autem Gnosi Ma-
thæi Druchowskj adpdens existente Fra Secunda
pridie Festi Transfigurationis Christi Domini
Anno ejusdem 174800 Coram Gnosis Jacobo Kęsi-
ckj et Antonio Chmielewskj Burgrabijs Crensibus Plocen
pdentibus Gnosis ac Nlibus Paulo Pininskj Joanne
Burgrabio Cren Plocen Floriano et Martino Grabie
Francisco Lugowskj Cohortis loricatæ Illmi Mci Lipskj
Metatoris Rni Comilitone, Andrea Petrykowskj, An-
tonio Mulynowskj ac alijs plurimis Nlibus ad actum
pdens Congregatis nec non Mli Rni Gnali Provido
Joanne Bieniek de Karsy authco et Jurato actum
pdentem acclamant.

Officium Condescensoriale Castren Plocen in funda-
mento Decreti Judicij officij Cren Plocen Fra Secun-
da post Dnicam Cantate pxa in Anno pdenti
inter Consortem Gnosi Stawiskj ac alios Actores
ab Una, et Gnosum Mathæum Druchowskj et ali-
os Cittos parte ab altera prolatæ quo mediante Conde-
scensio officij Sui Burgrabialis ad Fundum Sortis
traditæ Bonorum Karsy Unius absentia ex Gnosis Bur-
grabijs in actu notatis non obstante mutuo par-
tium Sumptu, Captato tempore ut Calculum de
Proventibus ex vi Tutoreæ perceptis excipiat, de De-
solatione aut reparatione auctis vel diminutis
Inseminationibus, angarisatione Subditorum, ali-
jsq quibusvis fundi pdensionibus, Inventarijs, Inju-
rijs, Læsionibus et Violentijs Inquirat, et Investiget,
Inquisitiones Juratorias si opus fuerit expediat,
Comportationem munimentorum tum rerum
mobilium et Clenodiorum extraditionem injungat,
dimissionem Sortis ejusdem instantaneam man-
det, et Cui, quid, a quo Competierit pro Justo et
æquo adjudicet, Satisfactionem injungat, partesq in
omnibus et Singulis pdensionibus mutuis pro exigentia

legis, Justitiæ et Jermini finaliter decidat et moderet
cui officij Sñorum Burgrabiorum partes parere
eadem et acquiescere debebunt et tenebuntur idq; sub
pœna Bñe illo m Drno pœnis condescensionis Super
parte contravenientè etiam coram uno Sñor Bur
grabio condescensuro publicanda: est injuncta ex
requisitione Nlis Francisci Rudlinski ac aliorum
Successorum olim Sñi Matthæi Druchowski q via
& literas ad Sñum Matthæum Druchowski Scripta
de adventu sui tempestiva avisatione condescendat
Jurisdictionem suam officiosam p vocem dimissa
Nlis promulgari fecerit, et partes ad comparen
dum coram officio condescensoriali acclamare injun
xit, qui in Drno partibus et quidem actoribus
Nlibus Matthæo, Cunegunda Nlis Joannis Stawiski
maianna Nlis Francisci Rudlinski Consortibus
et Theresia Virginie Immpta fratre et Hieron
imo germano q Matthiani cum ad Sñum The
resia Rosciszewska progenitis filiis ac filiabus
Druchowskie & Nlis Matthæum Druchowski, Sta
wiska, et Rudlinska et quia Conortes mi aspa ma
ritorum suorum sui et Nlis Theresiæ Druchowska
virginis Immptæ Nñe pltr Citty simul et Sñi
rem Sñorum Matthæi Druchowski pltr, pro Anto
nio Nlis Sophiæ Nadratowska primi & Nlis Stan
isl Rzepkowski appellatorii secundi Nlis Matthæi
Karwowski Consortis, Matrid, Antonij, Laure
tij, Franciscæ et Lucæ Virginum Immptæ filio
rum ac filiarum minorum vero prætensorum
Rzepkowskich Citorum & Nlis Matthæum
Karwowski et Sophiam Nadratowska Conjugem
et quidem Conortem mi aspa mariti sui hos et
eorum Nlium Rudlinskich Nñe pltr, pro Antio
se Nlium Michaelis, Francisci, Hieronimi, et
Petri Nadratowskich ad Calendas cum ad Sñum Ma
rianna Rosciszewska procreati filiorum Citorum
& Nlem Michaelem Nadratowski sui et eorundem
Fratrum suorum Nñe pltr, Illustri Dñum Sñum
Alberto Nicki Decano Zaciąskich, Prepozito Drobnien
Judicente & Sñorum Franciscum Tugowski Cohort
Succata Nlis mei Lipski metatoris Rñi Comitis tempo

tunabitur

personaliter Comparentibus et secum abinvicem Contro-
versen quarum partium Controversijs Coram se In-
ductis exauditis et quidem parte actorea Comporta-
tionem munimentorum Sortem Sup Bonis Karsy offi-
ciose traditis afficientium acaliorum Documentorum
dimissionemq ejusdem Sortis officiose traditis, Calcu-
lum de perceptis Proventibus ex eadem Sorte, a solo Gnoso
Mathaeo Druchowski, restitutionem Inventariorum
rerum mobilium, Clenodiorum totiusq Substantiae
et Suppellectilis Domesticae fatis olim Gnosorum
Martiani Druchowski et Theresiae Rosciszewska
Coniugum Parentum actorum derelictae ab omnibus
Citatis petente, Gnoso Mathaeo Druchowski Citto et
Indicente Satisfactionem pro litis expensis acali-
js Pensionibus exposcente, Siquidem autem moder-
na pars actorea Terminis Suis originalibus ad Iudi-
cium officij Crenen Plocensis Gnosum Mathaeum Dru-
chowski pro dimissione Sortis officiose traditae
anteomnia Conveniebat, vigore Cuius Termini De-
cretum Condescensionis intercessit, et nunc Pens per-
agitur Condescensio, quoniam vero sine Comportatio-
ne munimentorum Sortem officiose traditae
afficien dimissio Sortis non valet, itaq Pens
officium Condescensoriale Contenta Decreti Iudicij
officij Crenen Plocen eavi Termini primitive Insti-
tuti adimplendo injungit quatenus partes utraq
videlicet pars actorea et Gnosus Mathaeus Druchowski
Cittus munimenta Sortem officiose traditae afficien-
tia Comportent idq in Instanti et quoniam Suc-
cessores olim Gnosi Martiani Druchowski Tradi-
tionem Super Sortem Bonorum Karsy officiose
Gnosum Felicianum Kisielewski Burgrabium
Crenen Plocen Fra Sexta Ante F. Sanctae Marga-
rethae Virginis et martyris 1738 oo. expedit, et
ad acta Crenen Plocen Fra Sexta in Crastino Fe-
sti Sacratissimi Corporis Xti Dni in anno 1739 no
ad oblationem Gnosi Josephi Druchowski porrecti,
Gnosus autem Mathaeus Druchowski Cittus Decretum
Condescensoriale in Fundo Bonorum Kossobudy Sabbatho in

Crastino Festi Sanctorum Omnium 1737mo ꝑ Judicium
Cōme Plocense inter Sñum Mathæum Druchowsky
Patrum et Tutorem ac Luctores olim Sñi Martia
Druchowsky cum Data olim Sñra Theresia Rozinscan
progenitos filiastros pro illo tempore minorennes
in Tutella Sñi Mathæi Druchowsky Patrui exi-
stentes ab una, et Sñum Paulum Piniensky
ac alias parte ab altera motab, et ad acta Cur
Plocensia ꝑ Sñum Bartholomæum Sosicky Bor
grabium Cur Plocensem Fra quarta post Fe
stum Sanctæ Luciæ Virginis et martyris Anno
eodem ꝑ oblatam, porrecta qua Decreto Condescen
sionali Solutis Summæ Trium millium Cen
tum Septuaginta Septem Symphorum et grosso
rum quatuordecim Polonicali una cum pœna lucta Suc
cessoribus ab Sñi martiani Druchowsky cum ab mo
nata Sñra Theresia Rozinscanska progenitæ ad
judicati, ac alia Satisfactis partibus ꝑ id Decretū
est injuncta, ac Condemnationem in Cro Plocen Fra
qta in Crastino Festi Nativitatis Sancti Joannis
Bptæ in Anno 1738vo ex parte eorum Sñorum
Druchowskich Sup Sñro Paulo Piniensky respectu Con
travertitis memorato Decreto Condescensionali circa
manifestationem ex re ñ Solutionis memorati Sñrum
cum provisionibus et pœna lucta obtenti, tum Traditio
nem Supradictam offse in Bonis Barry subsecuti com
portarunt exinde Satisfecisse eadem partes officium Con
descensionale adpleno adimplent et ulteriius partibus
Causam prosequi injungit, in Prosequendo itaque ex
Comportatis Documentis officium hoc Condescensionale
Deductum est Sñrum Mathæum Druchowsky Cum
Sortem Sup Bonis Barry in Summa Trium millium Cen
tum Septuaginta Septem Symphorum grossorum quatu
ordecem Polonicali Decreto memorato Condescensionali
adjudicati pro re Successorum ab Sñi martiani Druch
owsky cum ab Sñra Theresia Rozinscanska progeni
torum officiose recepisse, eandemq Sortem in Pos
sione sua ab Anno 1738 actuali Traditionis Subse
cuta ad hæc tempora pacifice Condescensionis semi
ideirco idem officium ad revisionem Sortis ejusdem, Sñr
minationum, Adjunctorum, Subditorum utrum Juxta Tri

D. Fionem

Traditionem officiose subsecuti reperiuntur Condescen-
dit, qua revisione sufficienter facta quoniam circa
Instrationem camporum Litigii hyemalis Sulkowsky
emales viginti Tres, Litigii estivalis Sulkow hyema-
les duos, Bordj Sulkow hyemales septem, Avend Sulk
cos hyemales centum Sedecem Stadio uno ultra Tra-
ditionem Contermina reperiuntur iam autem tertio
mihi ad mentem Traditionis Inventur, Pisorum
Sulci estivales quatuor vigore Traditionis non de-
monstrantur itaq officium Condescensionale Compe-
lendo Inticum non reperibile atq pisum deinceps
tem Superatam Litigium hyemalis, estivalis, tem
bordy et Avend ultra Traditionem reperibilem
succumbus ad Dnum Mathiam Druchowsky ex eadem
Bomis Karry una cum aliis Segetibus reperibilibus
Colligendo adjudicat. ac Patrimonium Intici Sulkow hy-
emales viginti Uno Stadio ex Bomis Nazerki a Dno
matheo Druchowsky pro ut se offert succumbus etiam
Dnum Mathiam Druchowsky Colligere permittit. Sortem
autem officiose traditam Pens officium Condescen-
sionale succumbus ad Dnum Mathiam Druchowsky
cum Inseminationibus omnibusque ad Dominium
Karry officiose Tradita adpen reperibilibus Subdi
tis videlicet Laboriosi Marianna Walkowa et Casi-
miro Fratre ejus eorumq Inventario proprio et de-
orsum Inseminé Pani Baum laboratitium Pisi duo-
Dropiate totaq eorum Suppellectili Domestica. in de-
stanti dimittit, tradit, Intromissionem in sortem ea-
dem admittendo pacificam Possessionem p volem Supre
fati mihi promutuat assignat Veniam vero circa re-
visionem Sortis ejusd Subditi Ibini ut prote Labori
osi Eva Joannis filia, Joannes de Bomis Karry in
Traditione specificat tum Inseminationes post
eum Laboriosum Joannem deberi non reperiuntur,
Dnum autem Mathiam Druchowsky Citra Laboriosam
Evam demortuam, iam autem Laboriosum Joannem
Profugum esse, Inseminationes post eundem Profugum
p Dnum Pimnsky Collectas esse allegat proinde Eva

dat

Evadat Ie Gnosus Matheus Druchowski prout Idem
Laboriosus Ioannes officiose Successoribus olim Gnosi
Martiani Druchowski traditus Statim post subse-
cutam Traditionem in Uno Anno per Gnosum Pa-
ulum Pininski receptus, ab eodemque Gnoso Pininski
non ex occasione Gnosi Mathei Druchowski est Pro-
fugus, tum prout Inseminationes post eundem labo-
riosum Ioannem derelictae non per ipsum verum per
Gnosum Paulum Pininski Sunt Collectae et pro usu
ejusdem Gnosi Pininski Conversae, atque prout Documen-
ta quaevis Successores olim Gnosi Martiani Drucho-
wski respiciens Sufficienter Ie Gnosus Matheus
Druchowski Comportavit, nihilque ex eisdem Do-
cumentis Celavit, nec Cui piam dedit idque in
Instanti et additur Mlis Eidem ad ut hi Tandem
praestitit, quo attento / Siquidem etiam Munimen-
ta Successoribus olim Gnosi Martiani Druchowski
extradidit per nonnullas transactiones quas
Sibi Circa Iuramentum reservabat, et post
illas in suis Documentis Invenerit extradi-
tionem obtulit / in praemissa Cathegoria Evasionis
liber pronuntiatur. Quoniam vero eadem Labori-
osa Eva in Traditione expressa fatis Cessisse
probatur proinde hoc in puncto Similiter
liber Ie Gnosus Matheus Druchowski pro-
nuntiatur. Nihilominus teneri eundem Gnosum Mathaeum
Druchowski Cittum ad Dandum Calculum ex vi Tutoreae Sup
Successoribus olim Gnosi Martiani Druchowski gestae ex Sorte eadem
officiose tradita ab Anno 1738 00 Actuque Traditionis
in rem memoratae Successorum Subsecutae de perceptis Pro-
ventibus ad Annum tempusque praesentem Condescensionis
idque in Instanti et licet quidem Ie Gnosus Matheus Dru-
chowski regestrum Segetum Collectarum et Fenum
ab Anno 1738 00 ad Trinum praesentem tum variarum
Expensarum in eodem regestro Specificatae per se Con-
scriptae et manu Sua ac etiam officii Condescensionis
Circa Comportationem ejusdem regestri manibus Suis Sub-
scriptae Comportavit ex quo regestro ac etiam ex aliis parti-
Probationibus non Postrema Summa Successores olim Gnosi Ma-

tiani

martiam Druchowsky concernere, tum Inventaria post Da-
ta memorati Snoi martiani Druchowsky derelicta rejp-
cere debeant quoniam vero Partes videlicet Succores olim
Snoi martiani Druchowsky et Snoy mathey Drucho-
wsky Suo coram Officio condescendendi respectu Calcula
ex Sorte casu officiose tradita Succoribus Snoi martian
Druchowsky provenientis, et Fundi stante Snoi ma-
thej Druchowsky Porcessione, ac litis Expensarum, tum
ni funeralia olim Snorum matiaj Parenti et
Francisci Pilj Druchowskich erogati, atq respectu
Inventeriorum actual. et Snorum martiam Druch-
wsky et Theophili Rosiszewska Snorum proprio-
Unionum fumicular quinque nisi continent, tum re-
rum nonnullarum satis olim Pati Snoi martiam
Druchowsky et Consortis ejus Derelict, ac Summarum ad
Scripta manualia seu quovis modo p altius dictum Sno
Sum martianum Druchowsky a Snoo mathei Drucho-
wsky mutuo Contractarum et Vanarum Pecuniarum
Pensionum ex quovis fonte et occasione ad diem hodi-
ernam mutuo ad se habitarum, pro Infrascra Se-
nerosum mathaeum Druchowsky Succoribus Snoi
martiem Druchowsky assignata recompensa compo-
suerunt, proinde officium condescendentiale approbata
eorundem Succorum olim Snoi martiam Druchowsky
ab una, et Snoi mathej Druchowsky parte ab altera Judi
facta compositione decernit officium condescendentiale quatenus
Snosus mathey Druchowsky Citatus Par Boum Laborati-
bum non tamen macerati in recompensam Paris Bo-
um post Laboriosum Triennem de Bonis hasce Subditum
eidem sorti officiose tradite adiacent, ipsum ad Bo-
na Nagorki accepti ab actu plenti in una Septima
na Succoribus olim Snoi martiani Druchowsky
extradat idq sub pena Bannimi in primis Judicij
Loci Placiti post contraventionem publicandi et grama
eosdem Boves et pote Pilj Biate in instanti Succoribus
Snoi martiani Druchowsky extradidit, proinde
hoc injuncto Se Snoy mathey Druchowsky liber
pronuntiatur. Adextremum injungit officium condescen-
niale gratenus Idem Snosus mathey Druchowsky Su-

mam

Summam Centum Quinquaginta Florenos ex relatis
culi de præceptis Provenbligq ac pro nonnullis Inventa
ijs et alijs Dependionibus Judiciabiliter accordatam
provenient Successoribus olim Snoi matthiæ Druchow-
worth Coram officio Castrens Plocensi in et pro Feria
worth Secunda post Dominicam Exaudi
in Anno proxime venturo
1749no absq omnibus Sum dispugijs, manifestationibq
et Protestationibus Solvat et realiter enumerat ibq
Sub pena Bannitionis in ibidem ni Casu contravention
Circa manifestationem publicanda. Lata p eundem
Snum matheum Druchworth pena Trium Marca-
rum Polonicalu parti Circa Solutionem Sumæ et
Sub rigore Supraposito, officio autem Condescens-
rials in Instanti totidem Solvenda. Item quo-
Nullij Coretos Semi duos, hordei mandefacti Coretos de-
mi duos mensurd Racigliensis absq Penus, Arcam, Suven-
cam Annialem, Francem cum Vagimi, Quatuor
quatuor, Currum Novum, Praturum ferro obductum
Eidem Snoq matheq Druchworth Successoribus olim
Snoi matthiæ Druchworth ab actu plenti in spa-
tio Decem Septimanarum extradere et restituere,
ac Stabulum in Traditione expressum p ipm Stante
ejus Possessione de nouo ruinatum una cum alio
Stabulo Parvo in Spatio Unius Anni proprio Suo
Sumptu extruere, tum Canapium Solitos hyemales
octo, olerum Solitos hyemales octo vigore Tra-
ditionis adpræsens non repenibiles in horto Tradi-
tionis subiacente in Anno futuro 1749no Succes-
soribus olim Snoi matthiæ Druchworth Consemi-
nare Id Snoq matheq Druchworth debebit et
tenebitur idq sub pena Bannitionis in primi
Judicijs Castrens Plocens post quamlibet Contraven-
tionem publicanda. absq rei nonnullos varioq Pe-
nophalia hyrnea in Granario ni Oppido Racigl existen
Successoribus olim Snoi matthiæ Druchworth hinc quo-
vis Snoi matthæi Druchworth Impetitione et primam
requisitionem recipiendæ permittit Suo ad actoridem
p Successores olim Snoi matthiæ Druchworth Snoin
Renovatum ac Successoribq ad Snoi Stanislai Sydlowsky
dum quietationis de Contributione Capitali ac Decima
Stande Possessione jus.

Instituit.

Instituti, Siquidem ex recognitione utrarumq partium deducitur olim Gnosum Stanislaum Rydzynski Vaccas duas, Bovem Unum post Fata olim Gnosi Martiani Druchowski ad Bona Rydzyno accepisse, in Cuius recompensam moderni Comparentes Gnosi Karwowscy Conjuges Par Boum laboratilium bonum non tamen macerati et Vaccam Unam Successoribus olim Gnosi Martiani Druchowski extradere offerunt, proinde Injungit officium Condescensoriale quatenus Idem Nles Karwowscy Conjuges ac Successores olim Gnosi Stanislai Rydzynski Par Boum laboratilium bonum non tn maceratum atq Vaccam Successoribus olim Gnosi Martiani Druchowski ab actu Pen in Spatio Duarum Septimanarum ad requisitionem partis manualemq quietationem extradat idq sub pena Bmi in primis Judicijs Crenibus Plocen publicandae luita p eosdem Nles Karwowskie, Rydzynskie pena Quatuordecem Marcarum Polonicalium parti Circa extraditionem et sub rigore Superius apposito, et Officio Condescensoriali p medium in Instanti Solvenda. Ino Spectat alia Inventaria et res nonnullas post Fata memorati ot Gnosi Martiani Druchowski p Gnosam Mariannam Rosciszewska relictam olim Gnosi Casimiri Nadratowski Consortem Viduam accepta quoniam vero Probatum est eandem Gnosam de Rosciszewskie Nadratowska Bovem Unum, Vaccam Cum vitulo, Equos duos laboratiles, Currum ferro Obductum, arcam, tecta bina Superius, et Inferius alias Pierzyne Pierzinatem, tum Pulvinaria bina, Vestimentum muliebre alias Szubę Karmazynową ad se depellere demandasse, "et ea omnia apud se adhucusq detinuisse" ex quibus Inventarijs Nles Stawiscy Coniuges Vaccam Unam, Equum Unum laboratilem ab olim Nli Casimiro Nadratowski Parente et ejus Filijs acceperunt, idcirco Officium

x pro ut Sibi partes agnoverunt

132

Condescensoriale Sententiando Decernit quatenus
Successores olim Nobilis Casimiri Nadratowski cum
olim Generosa Marianna Rosciszewska progeniti
Bovem Unum non tamen maceratum, Vitulum
Unum, Equum Seu Equam laboratilem, Currum
ferro obductum, Arcam, tectum alias Pierzyne
cum binis Pulvinaribus tum pro Ornamento
muliebri Juvencam Annualem Successoribus
olim Generosi Martiani Druchowski ab actu
praesenti in Spatio Duarum Septimanarum
ad requisitionem partis manualemque quieta-
tionem extradat et restituat idque sub poena
Banitionis in primis Judicijs Crescentibus Ploce
publicanda. Iuxta per eosdem Nobiles Nadratowskie
poena quatuordecem Marcarum Polonicalium
parti circa extraditionem et restitutionem
praemissorum et sub rigore ibidem apposito, et
officio Condescensoriali per medium in Instan-
ti Solvant. Quo ad Indictionem Illustris Admodum
Reverendi Nicki Praepositi Drobinensis respectu Decimae
ex Sorte totali Bonorum Karty Generosi Pauli Pi-
ninski haereditaria per Florenos Sex praetensae,
licet quidem Idem Illustris Reverendus Nicki pro Annis
1739 et 1740 ex Sorte Totali Generosi Pininski hae-
reditaria attestante quietatione die 18 Junij
1741mo per olim Illustrem Reverendum Franciscum
Machcinski in Drobin Praepositum in rem Generosi
Pininski data, siligine hyemali Semi duobus Coretis
per eundem Generosum Pininski eidem Illustri Reverendo Ma-
chcinski in parte Satisfactus esse probatur, Quoniam
vero Solutio Decimae pro Annis retroactis sine Compa-
ritione omnium Possessorum Sortis Generosi Pauli
Pininski haereditariae assignati non valet proin-
de Idem Illustris Admodum Reverendus Nicki Prae-
positus Drobinensis Agat ordinaria Juris via in foro

fori

fori ubi Competierit et Vindicationem ejusdem Decimae apud Omnes Sortis Snori Pauli Pininskj hereditariae Possessores ac eundem Snorum Pininskj per via adcitatione percustodit. Decreti praesentis vigore.

Jacobus Kęsicki. Burgrabius Castrensis Plocensis mppa.

Antonius Chmielewskj Burgrabius Crensis Plocensis

134

Decretum Condescensoriale in Fundo B. Karsy p officium Condescensoriale Burgrabiale Cry Plocen Prelato

1748.

Officium Joseph Cere Capito Plocen ad Obtentionem Illis Francisci Rudzienski Decretum Condescensionis Infrascripto inter ptes Introducentes in B. Inferius nominando Officiose per Infrascripto Burgrabiale Cere Plocen expedita ac manibus Cere Prioris subscripto Reduci ad acticandum Actis Joseph Ingrossando Praecipitum Olenore Sequenti Subscrat Originale Eiusd Decreti circa Actu Relicto.

Actum in Castro Plocen Cr Bta. Crastino Regis Sancti Martini Pontificis Anno Domini 1748 vo.

23 Incl. 135

Actum in fundo Bonor Sotropie vigore anterioris limitationis in diem hodiernam Inedem Feria Secunda post Festum SS Et Individuae Trinitatis proxima Anno Domini 1749 Coram Mão Adamo Sobolewsky Subjudice Trr Visogradiens in Presentia GG Adami Bojanosky Antonij Chmelewsky Joannis Grabia Francisci Sulimsky Burgrabiorum Castren Plocens Petri Senicky Christophori Wielunsky ac aliorum plurimorum Nobilium ad Actum Proclamatorum Congregatorum nec non Ministeriali Regni Gliis Providi Valentini Bernaciak de Cieschowsko Authentici et Jurati actum prosequens ad[e]mar[ca]

Qui Meus Subjudex Trris Visogradiens ex vi Decreti limitationis de actu ejus Feria Secunda Intra octavas Festi Sacratissimi Corporis Christi Domini in anno proxime elapso Inter GG Cieschowske ac alios Creditores ad Substantiam Sotropianam olim G. Casimiri Smoreuszky hereditariam Concurrentes prorogatis et peroblatam ad Acta Officij castren Plocens sub actu Trium Sextarum post Festa Solennia Sanct Pentecostes proxime proturita Anno presens Terreata ad Bona supra scripta Sotropie condescendit Sui dicti officij quam ad mentem Decreti Tribunalitij Regni Petricovien[sis] in expediendam ejusdem Decreti Tribular[em] qm sej Limitationis Contentis officiosam vocem Instantis Mtis pramulgatam fundavit et partes adsej Comparendo pro supra fatum Mtum addemandas injunxit. Quo in Termino actoreo G Mathid Filiisve et GG Josephi et Antonij Fratrum suorum nomine personaliter Gro Samuel et Alberto filijs G Venceslaja cum suis Parentibus personaliter Gro Helena de Cieschowske relicta olim G Valentini Smoreuszky consorte Cieschowske Matre Francisca Joanne Stanislao Sophia G Petri Senicky consorte filijs et filia Smoreuszkijs prelicta olim G Valentini Smoreuszky Conscriptor Filior et Filiæ Fratru ac sororis suor nominibus personaliter Gro Anna de Lipski primi olim G. Francisci Ramymsky Vidua olim G Ludovici Smoreuszky Tertij ad posessorium G Alberti Sulimsky Consorte Indicente cum eodem G Ludovico Smoreuszky maritum personaliter G Alberto Sulimsky Indicente personaliter Gro Brianna de Smoreuszke Gro alberto Gumosky consorte Indicente personaliter Gro Antonio Gadumosky et Anna de Starcewszke sponsis futuris Mariti jugibus Atatis et Indicentibus p eundem G Gadumosky suo et Consortis sui nomine pnte Perillustri admodum Reverendo Nicky Decano Lancicen[sis] Prothonotario Apostolico Citato et Indicente p G Joannem Grabia relicta et suis Filiabus olim Gri Joannis Jerzewsky Camerarij Francisci Plocens Citato et Indicentibus p Gros Thereſiam de Kossutzke Jerzewske Matrem ac Josephum Filium Jerzewske suppae alios Judicior Podvocati olim G. Camerarij Nominibus pnte Casimiro Maliszewsky Citato et Indicente pnte Gro Thoma Alberto Simone et Matheo Jedrzybskem Citatis et Indicentibus p G Joannem Grabia Gro Josephatum Bromierska olim G Christophori Bromierskij filia olim Samuelis Gumosky Consorte pcunctim G Samuelem Gumosky pnte Regimine G Mtis et Filiis et Filiabus Indicentibus pro G Antonium Schmelewsky pnte Comparentibus et Secum Judicialiter Controvertentibus et eodem pacte actoreo ad probationem existentis

1136 in vivis GG antonij et Leonis Smoszewskich olim Gōi Casimiri Smoszewskich
cum olim Gōa Agnete Gielhowska procreatis auctor ad mentem sui d
declarationis pro Termino prefixo expedicad. Cond
sentionis, parten Citatam scilicet Gsum Albertū Sulerskij et Succes
gi et Compelli et in subsidium probationis sat satisfactionis prdmissor pdnas contro
tionis seu eadem parte existentiam legitimā GG Smoszewskich non
Citatis et Judicentibus ad mentem prolegati Decreti Tribunalis Regni
corum Dissudicationi Judicij sese submittentibus et omne Judic
portū parte approximantibus Gōi quog Alberto Sulerskij quem onu
probationis existentiā in vivis GG Smoszewskich ex reproductione
rabmagis affirmat) literas Gōi Antonij Smoszewskij in primis tra
Condescensione porrectas adse scriptas et in anno presente 1784
die 3tio decembris Varsavia adse eventas tum plenipotentiam
ras actis Varsavijensibus Feria 4ta post Fm S. Catharinæ Virg
anno eodem 1784 per Gōs Antonium Bartolomæum Bieni Rom
nio Smoszewskij in persona sua recognitam in vim satisfactionis se
sponte oblatæ declarationi respectu probationis existentiæ in vivis
GG Smoszewskich a promissæ effugiendo controversiam in Judic
presente reproducente ejusmam Filios Edem Gōs Antonij Smosz
wskij et quo Gōa Matre sua procreatos existisset ignorante
nullo modo de existentia prefatos GG Smoszewskich olim Gōi Ca
vivis cum olim Gōa Agnete Gielhowska procreatos suscitari in
te et se excusante a probatione ulteriori respectu existentiæ eorum
liberos pro Judicium prefatos pronuncari poscente Gōa de Ciechano
Smoszewska olim Gōi Valentini Smoszewskij relicta literas pro Gōa
torias Smoszewskij Scriptas a Gōo Alberto Sulerskij tras missas ad se
desiderante in forente ejusmam filios existisset ignorante Judicium lon
descensionale supra scriptas partium tam actoreæ quam Citatæ co
troverisie et relationibus exactis supra scriptis literis ac plenipo
tentia vicis sic dem eidem parti et prefatum Gōum Sulerskij
sejn antenion Condescensionali offerebat existentiam GG Antonij et
Leonis Smoszewskich olim Gōi Casimiri filiorum cum olim Gōa Agnete Gie
howska procreatorum sufficienter non probat et ad Conducendum con non
stat declarationi advenit decernendo quatenus illigendo prdmis
Contravenisse Edem Gōum Sulerskij sub pena contra obla
caium parti actoreæ in instanti sub pena banitionis pro
libus enter ponita et tantine prodicato Condescensionis Tribu
cium vero quo adenterse pse ejus ex adductum nihilominus evadant tan
Gōi Sulerskij qui Gōs de Ciechanske Smoszewska in eam juramentu
tam quod prefatas literas a Gōo Antonio Smoszewskij adscriptas a
plenipotentiam coram actis Varsaviensibus in pseudam sui recognitam
o modo aut pretextu aliquo per aut subordinatos procurari defra
dationem ellusionem aut obstructionem causa et actorem in tuto succubi
ri instituta GG Gielhowskich procuratores de existentia prefatos
Smoszewskich nullo modo aliam habet et habere potuit ig
absentiori probatione prdmissa existentia recedunt Deo et S. Je
su Christi passione eo ipso adjuvante prestiterunt voto ope
rij descriptis quod prestitum et p Gōm Sulerskij in prdmis
adjudicatur actoreæ subsecutæ satisfactione liberi prenuncientur
Sigillum autem partes Citatas probatione existentiæ in vivis GG

Antoni

Feria Stantonij et Leonis Smoscenskich deficientium ab eadem recedunt
Proinde Judicium condescensoriale partibus comparentibus causam pro-
sequi injungit In prosecutione ulterioribus partium controversijs exami-
tis resolvendis Judex suj anteriorem suspensionem in puncto Compor-
tionis Documentorum massam substantiæ olim Gi Casimiri Smosen-
skij enucleantium factam decernit quatenus tamen dicta et Succes-
res olim Gi Joannis Jerenskij Camerarij Granicialis Plocensis Docu-
menta quibus possessioni Sortium Sotropia olim Gi Casimiri Smosenskij
hereditarias insistunt quam dicti concurrentes ad substantiam me-
morati olim Gi Casimiri Smosenskij suum ad Judicium comportent Com-
portatores realitatem comprobent
Dq instanti: sibi jabin vicem communicent
Jerenskij Camerarij Granicialis Plocensis comportarunt relicta et Successores olim Gi Joannis

Smo A 1691 Sabbatho in Crastino festi S. Margarethæ Virginis et Martyris
in Castro Plocensi obligationem Sortium Bonorum Sotropia Sortus dicta Stry-
siewizna p Gsm Casimirum Smoscenskij olim Gsi Mariannæ Rubicha ola
Gsi Casimiri Chamskij Consorti in Summa 1400 Fl Pol. sine processu
monete suo ad Gsm Leges Fratrias ac Valitini et quid Filiastros Smos-
skich recognitam

Dec A 1711 Feria Tertia in Crastino festi Sanctorum Petri et Pauli Apostolorum
in Castro Plocensi Cessionem super summam eandem 1400 Fl Pol. per
dictam Gsm Rubicha Gsi Casimiri Chamskij Consortem in rem Gsi Urse
le Chamska filiæ suæ Virginis Innuptæ factam

Sti A 1721 Feria 2da in vigilia festi Nativitatis S. Joannis Baptistæ
in Castro Plocensi Transfusionem ejusdem summæ 1400 Fl Pol.
per eandem Gsm Ursulam Chamska Gsi Casimiri Szyski Consortem in
rem olim Gsi Joannis Jerenskij Camerarij Granicialis Plocensis Compara
ta possessione Sortis Strzesiewizna recognitam

4to A 1723 Die 15 Maij in Sotropie scriptum manu olim Gsm Ca-
simiri Parenter et Leonem filium Smoscenskie olim Gsi Joanni Jeren-
skij Camerario Plocensi super summam 48 Fl Pol. in obligationem p Gsm
certa super bona Sotropie sitta datum

Sto A 1731 Feria Tertia post Dominicam Conductus Paschæ in Castro
Plocensi donationem horti super Bonis Sotropie sitti p olim Valen-
tinum Smoscenskij prædictæ Gsi Jerenskij subscriptam.

Comportarunt quoq relicta et Successores olim Valentini Smoscenskij

Anno A 1742 Feria 6ta post Festum S. Michaelis Archangelli in Castro
Plocensi inscriptionem reformatoriam per Gsm Stanislaum Smos-
skij olim Gsi Annæ Cieszeyska Consortis sui super summam 2000 fact

2do Contractum inter Gsm Matthæum Strzeszenskij abunc et Stanisla-
um Smoscenskij parte ab altera in Bonis Sotropie die 17 Augusti 1689
rationa resignationis Sortis Strzesiewizna pro summa 2m 2000 Fl Pol
Constitutum et Conscriptum

3tio A 1673 Feria 2da ante Festum S. Bartholomæi Apostolini
stro Plocensi obligationem Sortis Strzesiewizna super Bonis Sotrop
per Gsm Catharinæ Chamskij et Stanislaum Smoscenskij in persona Gsi

138 Pauli Smoszewski Filij ac privilegii in summa 3000m recognitam

4to. Contractum inter Gsos Valetinum Chamski et Stanislaum Smoszewski ab una et Gsum Paulum Smoszewski Stanislai Filium parte ab altera ratione sortis a Gso Mathaeo Strzesiewski quaesitae in Anno 1673 Conscripta ad Acta Castrensia Plocensia sub actu Feriae secundae post Festum Sanctae Agnetis V. et M. Anno eodem per G. Paulum Smoszewski porrectum

2to. 1684 Feria sexta ipso die Festi S. Egidij in Castro Plocens. oblatae inventarij Bonorum Sotropie Sortis dictae Strzesiewizna post fata olim G. Pauli Smoszewski per olim Gsam Mariannam Chamska primi olim praefati Gsi Pauli Smoszewski 2di vero Voti olim G. Alberti Grabia Consortem subsecuta

6to. 1689 Feria 5ta post Festum Visitationis Glo. V. Mariae in Castro Plocens. in Scriptionem super summam 300 Flo. Polo. per Gsum Nicolaum Smoszewski olim Gsis Valetino et Luciae Smoszewskiem olim Pauli Filij et Filiae provictu et amictu provenien.

7mo. 1711 Feria 2da in vigilia F. Nativitatis G. V. Mariae in Castro Plocens. Decretum Solutionis Summae inter Gsum Valetinum Smoszewski ac alios Actores ab una et Gsos Smoszewskiem in eodem Decreto expressos parte ab altera protatum

8vo. 1684 Feria 2da ante Festum S. Margaretae in Castro Plocens. Inscriptio Summae 300 Flo. Polo. per Gsum Casimirum Chamski Gsis Valetino et Luciae Smoszewskiem una cum provisione

9no. 1689 Feria 5ta in Vigilia Festi Nativitatis S. Joannis Baptistae in Castro Plocens. manifestationem ex parte G. Nicolai Smoszewski nomine GG. Valetini et Luciae Virginis Innuptae minorennium Smoszewskich Contra Gsos Chamske Conjuges ratione non Solutionis Summae 300 Flo. Polo. factam

10mo. 1689 Feria 5ta post Festum Visitationis G. V. Mariae in Castro Plocens. quietationem de summa 300 Flo. Polo. per G. Nicolaum Smoszewski in personam Gsi Casimiri Chamski factam

11mo. 1684 Feria 2da post Festum S. Egidij in Castro Plocens. manifestationem ex parte Gsae Mariannae Chamske ultimi nuptis Gsi Alberti Grabia Consortem Contra GG. Nicolaum Casimirum Smoszewske et Casimirum Chamski et Mariannam Zlubicha Conjuges ratione Bonorum Sotropie in debitae Deo occupationis

12mo. Manifestationes ex parte G. Valetini Smoszewski suo et G. Luciae sororis suae Contra GG. Magdalenam Strzesiewskiam Matrem Casimirum et Lucam Smoszewske ratione Bonorum seu Sortis Strzesiewizna in Sotropie Jacentis in debitae obligationis in Anno 1711 Feria sexta post Festum Purificationis G. V. Mariae in Raciaz factae vigore cujus processus inhoatus et ad annum 1723 cum Traditione Sortis Sotropia G. Casimiri Smoszewski haereditarie per officiosam executionem subsecutae et ad Acta Castrensia Plocensia sub actu Feriae quartae post Festum Visitationis G. V. Mariae eodem Anno per G. Valetinum Smoszewski porrectae

13tio 1711 Scriptum manuale per GG. Casimirum et Lucam Smo-

vsh. G Valentino Smoreuſky reſpectiue curde Concordia de omnibus
prætenſionibs ac Bonis datum
14to. A 723 die 25to augusti Scriptum in anuale per G Casimirũ Smoreuſki
suo et Filiaſtri sui nomine Mco Kabłoſky rationer resignationis Lebo
riosæ Catharinæ de Bonis Sotropia nsis datum
15to. In Castro Plocen Feria 2da post Dominicam Jubilate A 723
Condemnatio ex parte Kabłoſky super G Casimiro Smoreuſky
respectu laboriosæ Catharinæ non sui sed alieni subditi expeditio
nis Prefati Mci Kabłoſky non evictionis opptento
16to. A 723 In Castro Plocen Feria quinta intra octavas Festi SS Cor
poris Christi Domini Decretum inter G Matowſky abuna et Mci
Kabłoſky parte ab altera respecta ejusdem Catharinæ subdite plebis
et post subsecutam Contraventionem in Anno 1725 post Dominicam
Jubilate Feria qta Traditio Bonor Sotropia Sortis G Casimiri Smoreuſky
scuta et ejusdem Traditionis Sortis Sotropia in Annis 1726 die quin
to Julij per Mcũ Deposky nomine Mci Kabłoſky Gão Valentino Smore
uſky Transfusio
Comportauit et G Albertus Sulinski divisionem Inter GG
Smoreuſkie Filios Stanisłaj die 2da Julij in Sotropie Anno
Lucam
A 724 et per oblatam ad Acta Castrensia Rocesse sub Actu Sabbati
ante Festum S Mariæ Magdalenæ Anno A 725 porrectam et percen
approbata
17mo. A 726 Feria 2da post Festum Omnium Sanctorũ in Castro Plocen quieta
tionem de Summa Septingentorũ Florenorũ Polonicalium per G Matthei
nam Smoreuſka olim Stanisłaj Filium G Joannis Starcreuſky Consor
tem in personam G Lucæ Smoreuſky Fratris sui Germani tum et de Cau
sa reſpectue ejusdem Summæ Restituta recognitam una cum abrenun
liatione de Bonis Maternis et Paternis
18tio. A 732 Feria 2da in Vigilia Festi Nativitatis S Joannis Baptistæ
in Castro Plocen Translationem Summæ quingentorũ Florenorũ Polo
nicalium Decreto Judicij officij Castrensis Plocen ad judicatæ ex
Bonis Strophowo G Catharinam Mankowſka Nobilis Sawer
tij Herezyńskij Consortem in personam G Alberti Sulinskij recogni
tam
19no. A 720 In Strophowo undecima augusti peracta ad Complanã
dum inter GG Lucam Smoreuſky abunam et Alexandrum Matha
ei Komorowſky parte altera respecta Summæ nongentorũ Flo
renorũ Polonicalium Conscripta
20to. A 727 In Castro Plocen Feria 2da post Festum S Joannis
Cantoris quietatis G Matheum Komorowſky in personam
G Lucæ Smoreuſky de Summa ducentorũ Florenorũ Polonicalium
ex Summa Originali quadringentorũ Fl per olim G Stanisłaum Smo
reuſky prodicto G Matheo Komorowſki Transfuso
21mo. A 728 In Castro Plocen Feria Tertia ante Festum S Bartholomæi
Apostoli manifestatio ex parte G Lucæ Smoreuſky Contra G Mo
thæum

Smorewsky ratione ejusdem quietationis non subscriptionis facta

2ro 1730 Scriptum manuale olim G Lud Smorewsky servicas et ad-
Acta Terrestria Srenensia per oblatam per certum manife-tatio-
nes ex parte ejusdem Lud Smorewsky contra G Casimirum Smorewsky
facta
comportauit G Jadomski Swoet & Annae de Starzewskie Sontis Sun nae

1mo 1636 In Castro Plocen Feria Tertia post Dominicam Judica qua
dragesimalem Inscriptionem debitoream super Summam 3000
millium Flo Pole. per G Stanislaum Smorewsky Gris Annae Eli-
zabethae et Catharinae Smorewskiem Filiabus suis de Bonis suis
omnibus recognitam

2do 1722 Feria quarte post Dominicam Rogationem in Bielsko Ter-
minis Terrestribus Plocensibus Decretum dotationis infirmitatis inter
G Catharinam Smorewsky G Joannis Starewsky consortem abuna
et GG Casimirum et Lucam Smorewshe in deductionem Summae
1000 Flo Pole. Dotalis non persolutae eis in Statuta G Casimiro Smore
wsky Conewse protatum

3tio 1722 Feria Tertia in Castino Festi S. Agnetis in Terminis Ter
restribus Bielscensibus Palatinatus Plocensis Condemnationem super G
Casimiro et Luca Smorewshe obtenta

4to 1722 Feria quinta post Fm S. Michaelis Archangeli in Terminis
Bielscensibus Condemnationem sup G Casimiro Smorewsky optine

5to 1725 oblata Actus executionis vigore Condemnationis superius an
notate

6to 1725 Lucrum ulteriorio executionis super G Casimiro Smorewsky

7mo 1726 Feria 6ta post Dominicam Rogationum in Terminis
Bielscensibus Decretum Solutionis Summae in ter GG Annam de
Starzewshe Jadumska abuna et GG Casimirum et Lucam Smo
porte altera protatum penitus Fratres solvendo protatum

8vo 1730 In Bielsko in Terminis Terrestribus Feria quinta post
Fm Visitationis G V M. super Gnio Casimiro et Successoribus olim
Lud Smorewsky Condemnatio optenta vigore ejus executio

9no 1730 Feria quarta post Fm S. Martini in Terminis Bielscensis
Decretum Condescensionis in fundo Bonorum Sotropie assignatae

10mo 1731 Feria 2da post Fm Immaculatae Conceptionis B V M.
In Sotropie Decretum Limitationis non continuatae Condescen
sionis sine subscriptione Judicis Condescensoriales

11mo 1742do Feria quinte post Dominicam Rogationem in Termi
nis Bielscensibus Decretum assignatae et datae Condescensionis
in fundo Bonorum Sotropie per GG Camerarios expedendae pri

12mo 1742do Sabbatho in Castino Festi S. Laurentii in ar
turis in Castro Plocen oblata Condemnatoria super Regia
ne Guarda Sacrae Majestatis et Rei publicae in Termino

Condescensionis per GG Camerarios Terrestres Plocenses in Anno 1742do Inter GG Annam de Starczewskie G. Antonij Gadumski Consortem ab una et Successores olim G Valentini Smoszewskij tum alios creditores ac Praefatum Regimen ad substantiam olim G Casimiri Smoszewskij Concurrentes in fundo Bonorum Sotropie expeditae optente per G Gadumski perrecte

13tio 1743 Feria 3tia post Dominicam Letare quadragesimale oblata Traditionis Sortis Bonorum Sotropia G Gadumska subsecuta

14to 1743 In Castro Plocens ante S. Margarethae V et Martyris manifestatio ex parte G Antonij Gadumskij ac Consortis ejus Contra G. Michaelem Bromierskij ratione irritatae Traditionis Bonorum Sotropia facta

Comportavit et Regimen Guardiae S.R. Mtis et Reipblicae.

1mo Decretum Solutionis Contributionis Capitalis una cum Marcis ex Bonis seu Sortibus Sotropie olim G Valentini Smoszewskij possessioni subiectis provenientis Inter praefatum Regimen ab una et Relictam ac successores praedicti olim G Valentini Smoszewskij parte altera in Terminis querelarum Castrens Plocens Feria 2da post ~~Dominicam~~ Festum S. Bartholomaei Apostoli Anno 1739 opptentum

2do 1740 Feria 2da post Dominicam Septuagesimae in Terminis querelarum Castrens Plocens super relicta et successoribus olim Valentini Smoszewskij optenta et publicata ~~[illegible]~~ poena banitionis

3tio 1740 Feria quinta post Dominicam Conductus Paschae Traditio Sortis Bonorum Villae Sotropie relicte et Successorum olim G Valentini Smoszewskij possessioni subiectae per G Burgrabium subsecuta Eodem Actu et ~~Tempore~~ Anno Traditio Sortis desertae olim G Casimiri Smoszewskij per eundem G Burgrabium in possessionem Regiminis subsecuta

4to 1744to post Festum S. Martini Pontificis in Terminis querelarum Castrens Plocens Condemnatio ex parte Regiminis Guardiae S.R.M. et Reipublicae super possessionibus et haeredibus Sortis Chamcizna in Bonis Sotropie existentis scilicet G Chamskij respectu non Solutionis Contributionis Capitalis de eadem Sorte provenientis optentam et publicatam

Comportarunt Mes Korzybscij Successores olim G Antonij Grabia

1mo Scriptum manuale super summam decem Tynphonum die 15ta maj Anno 1723 in Bonis Sotropie eidem G Brabia datum per G Smoszewskij &

Comportavit et Nobilis Casimirus Malisiewskij.

1mo Inscriptionem obligatoream super Bonis Sotropie in Summa centum quinquaginta Tynphonum per Nobilem Valentinum Smoszewskij

142 in personam sui in Castro Plocen. Feria Tertia in crastino Festi visitatio-
nis B.V. Mariæ Anno 1736 recognitam

eod. Scriptum manuale de 1730 maj 1737 ro per supro Scriptum G.
Valentinum Smoszewsky Gio Casimiro Malskiewsky super summa
octogenta Typphonum datum

Comportavit Perillustris ac modum Reverend. Albert. Rich.
Decanus Raugsinensis Depositu Drobinensis Scriptum
manuale super Summam trigenta Typphonum in pecuniacerta
Bonor. Sotropiæ J. Valentinum Smoszewsky Nobili Alberto Kto
buchowsky assecurratam et per eundem prdfato Perillustri Ri
chy cessam in Bonis Sotropiæ die Doma maj 1736 datum

eod. Comportavit et G. Josephata Bromierska olim G. Christo
phori filia Consors vero G. Sabaccky Gumosky obligationem
Certum Bonor. Sotropiæ in Summa 1129 Typphonum per G.
Casimirum Smoszewsky olim Nobili Alberto Rudzierszky in Ca
stro Plocen. Feria 6ta ante S. Margarethæ V. et Martyris
1706 recognitam

Eod. 1710 Feria 2da post Dominicam exaudi in Castro Ploc.
Transfusionem ejusdem Summæ per prdfatum Nobilem Alber
tum Rudzierszky Gio Christophoro Bromierszky

3tio. 1729 Feria 6ta in Crastino Festi S. Margarethæ V. et Ma
tyris in Castro Ploc. obligationem agror. Certor. in Bonis
Sotropiæ Sitor. in Summa ducentor. Typphonum per olim
G. Casimirum Smoszewsky in personam G. Christophori Bro
mierszky factam Et quoniam Partes omnes in Comparitio
nem intrantes Satisfaciendo Decreto Judicij sui injuncto Compa
rationis Minimentor. massam substantiæ olim G. Casimiri Smo
szewsky exulcantium ac onera superijsdem Bonis Sotropiæ Ap
fati olim G. Casimiri Smoszewsky hæreditarijs avarijs Credito
bus assumpta et superhisce Bonis existentia probantium tam in
dationi condescensione quam in Termino præscripti Comportorum
sibiq. abinvicem communicarunt proinde Judicium Condescen
dente eadem partes Satisfecisse Decreto suo in puncto Compertat
ver. adinvenit Comprobationemq. realitatis Comportator. Docume
tis Judicium quem permoventibus ad Terminum peragendæ Conde
scensionis exhibitationem in eidem Termino præfixum vero ex
dicior. Terrestrium Lith. Laudzierzenensium Palatinatus Ploc.

in quibus partes inter se agentes varias Causas ad disjudicandum se habere alegant de Consensu partium utrarumque ad Feriam quintam Crastinumque Festi Visitationis G. V. Mariae in Anno praesenti Venturum limitat prorogat actuque praesenti transponit Conservando partibus Omnibus in Comparitionem praesentis Condescensionis intrantibus ad ulterius inter se agendum suo Coram Judicio autoritates suas pro praefixo Termino non Condescensionis propter inter se agendum Conducendo Comparendi Terminum perreptorium nullius partium Jure laeso imo per omnia Salvo manente

Adamus Sobolewski Subiudex Terris Vissogrodien mnppa

Officium praesens Crone Capitli Plocen ad Oblationem Gsi Dionisij Przeciszewski Decretum Limitationis infrascriptum in Bonis inferius Nominandis Officiose per infra Specificatum M. Subiudicem Terrem Vissogrodien inter Partes introcontentas expeditum ac Manu Pius propria Subscriptum reproducendum ad Acticandum Actisque praesentibus Ingrossandum Suscepit in Tenore Sequenti Inserat Originale Piusque Decreti Limitationis Circa Acta Relictum.

In Castro Plocen Feria Tertia in Vigilia Festi Visitationis Gloriosissimae Virginis Mariae Anno Dni 1749

Decretum inter Gdes Ciołko
wskie ab Una et Smosiowskie
ac alios pte ab Altera in Fun
do Bonor. Sctropie.

144

Actum in Bonis Gosciae Srzednie Sorteq. od Nlis Stanislai Gosciky hereditaria idq in Trno Condescensionis partibus determinato Fra 2da in Vigilia Festi Visitationis Gloriosissimae Virginis Mariae Anno Dni 1748vo Coram Gnoso Antonio Chmielewski Burgrabio Crens Plocen in praesentia Gnosorum ac Nlium Bartholomaei Gosciky Burgrabii Crens Plocen, Michaelis Alberti, ac Andreae Gosciekich, Bartholomaei Ostrowski Francisci Gosciky ac aliorum plurimorum Nlium ad Actum praedens Congregatorum nec non Nlis Rmi Gnalis Providi Bernardi Krawczyk de Bonis Cywiny Krayki authici et Jurati actum praedens acclamant

Officium praedens Crens Capitanei Plocen Burgrabiale in Virtute Decreti Judicij Officij Crens Plocen Fra Secunda pt Dcam Oculi Uem pxa Anno praedens inter Nles Unieckie Actores ab Una, et Nles Ubysienskie, Gosciekie ac alios Cttos et Indicen parte ab altera prolatum quo mediante Condescensio Officij Sui Burgrabialis ad Fundum Bonorum Gosciae Srzednie mutuo partium Sumptu Captato tempore ut de Sorte od Nlis Stanislai Gosciky Adami Filij in quorumnam ex Cttis Possessione extat Inquiratet Investiget, Solutionem Summae Ducentorum Florenorum Polon per partem Actoream ex eadem Sorte praedensa quod si Juste et per quem ex Cttis Solvendae apparuerit parti Actoreae injungat, seu proportionate ex Cuiusvis Sorte Possessionis eidem parti actoreae exdividat, Decretum Anterius

Decretum inter Gos. Cttis ut Nlis ab Una et Unieckie

146

Judicij Crenn Plocen in Anno 1738 Fra 2da
in Crastino Festi Sanctissimae et Individuae
Trinitatis inter Nles Chyczewskie ac
res et Suprascriptam ptem Cittam hac in Ca
sa platum in toto exequatur partesq in
omnibus pretensionibus finaliter decidat ac mo
deretur, et ut decisioni partes pareant
et acquiescant sub pena Bnis in Trno pde
Condescensionis sup parte contravenien publi
canda tum pro ut fusius haecce Decreta in
se obloquunt est Injuncta ad requisitionem
Nlium Unieckich pvia tempestiva parti
avisatione condescendit, Jurisdictionem
am officiosam voce ad stan Nlis promulgat
fundavit, et partes ad comparendum suo Coram
officio Condescensoriali acclamare injun
xit, quo in Trno partibus et quidem Nlibus
Unieckie actoribus p Nlem Josephum Uni
cki suo et Nlis Annae Bogdanska Consortis
suae Nne pltr, Cittis Nlibus Marianna Gosci
cka relicta ob Nlis Bartholomaei Ubysiensky
Consorte vidua, Magdalena Gosicka Nlis Ha
acinthi Malinowski Consorte in assa ejus
sui mariti pltr, Nli Paulo Sieklucki pltr
Nlibus Matheo olim Josephi, Antonio olim
Adami Filip Gosickie pltr, Nli Catharina
Strzeyowska ad pens voti secundi Nlis Al
berti Pomianowski Consorte p maritum Nne
Consortis suae pltr, # Nli Anna Gosicka Nlis
Valentini Szawłowski Consorte p maritum
Nne Consortis suae pltr, Nli Stanislao Go
Nli Alberto Pomianowski Citto pltr,

Scicky

Goscicki pltr, Indicentibus Successoribus ob Gnosi
Matthiae Goscicki p. S. Bartholomaeum Goscicki
Burgrabium Cren Plocen ejusd Matthiae Filium Suo
et Fratris ac Filiastrorum Nne pltr, Comparens
et Secum abinvicem Controvertens, quarum parti-
um Controversijs Coram Se Inducti exauditi Conten-
ta Decretorum Supradeactu exaratorum Judicij
Officij Cren Plocen expediendo quandoquidem Offi-
cio Suo Condescensoriali Deductum est olim Nlem Stani-
slaum Goscicki Adami Filium vota matrimonia-
lia primo cum Nli Regina Zabowska, expost cum
Nli Marianna Chyczewska quondam Jacobi Filia
Inivisse, cum eadem Nli Regina Zabowska Tres
Filios ut pote Andream, Bartholomaeum, et Ja-
cobum prolificasse, Suprafatae vero posteriori Nli
Chyczewska Consorti Suae Summam Ducentorum
Florenorum Polon veri Justi et liquidi Debiti in
Sortibus Suis Bonorum Goscice Srzednie et Podle-
sne Coram actis Cren Plocen Fra Secunda post
Dnicam Exaudi in Anno 1634to Inscripsisse,
ac eandem Nlem Mariannam de Chyczewskie
Goscicka Sterilem esse, quae Successio Summae me-
moratae bina Capita videlicet Nles Josephum
ac Antonium Chyczewskie ejusd Nlis Mariannae
Chyczewska Nepotes post Sterilia ejus fata
respicit, et in Sorte ob Nlis Stanislai Goscicki
extenditur idcirco Suspensa decisione Causae praesens
Comportet pars Citta Munimenta vigore quorum
Possessioni Sortis ob Nlis Stanislai Goscicki hae-
reditariae insistit idque Instanti et quoniam
Nlis Paulus Sieklucki ob Petri Filius Donationem
Coram actis Cren Ciechan Fra Tertia pridie
Festi Sanctae Catharinae Virginis et Martyris in
anno 1722do p olim Nlem Jacobum Goscicki

148

quondam Stanislai Filium cum Nli Regina Zabrowska progenitum Sup Tertiam Partem Sortis Suae dictae Przezielowska apud Nlem Adamum Goscicki in obligatione existentem recognitam, Nlis vero Mathaeus Goscicki Cessiones binas primam p Nles Adamum et Joannem Goscickie olim Antonij Filios Sup Summam Centum Decem Tymphon Nli Josepho Goscicki Parenti ejus Coram actis Cren Ciechan Fra Secunda post Dnicam Oculi Ulem in Ano 1728o alteram per Nlem Antonium Goscicki Super Summam Viginti Novem Florenorum Polonicalis monetae Argenteae sine procento Ciechanoviae Sabbatho in Crastino Festi Sanctae Mariae Magdalenae in anno 1729no in personam ejusdem Nlis Josephi Goscicki Parenti ipsius tum prout fusius hae Transfusiones inscebloquuntur factas et recognitas, Nlis Pomianowski Nlis Consortis Suae Transactiones trinas primam quidem Inscriptionem obligatoriam Sup Summam Sexaginta Floren Polonicalis p olim Nlem Bartholomaeum Goscicki quondam Stanislai Filium Coram actis Cren Plocen Fra tertia pridie Festi Exaltationis S. Crucis 1712do Nlibus Francisco, Matthiae et Josepho Goscickim insortibus Bonorum Goscice Srzednie et Podlesne Sese extendentem factam, de qua Summa Sexaginta Floren Polon Nles Franciscus ac Josephus Goscicki Coram actis ijsdem Cren Plocen Fra quinta post Festum Sancti Francisci Confessoris in Ano 1728vo alias de portionibus suis Nli Matthiae Goscicki fratri suo germano Ceperunt, demum Transfusionem in Cro Plocensi Sabbatho post Festum Sancti Bartholomaei apud Parenti ipsius.

Stoli

in Anno 1724to per Nlem Franciscum Goscicki
in rem Nlis Matthiae Goscicki fratris sui germa-
ni Sup summam Octuaginta Tymphon Sub-
secutam comportarunt proinde satisfecisse hoc
in puncto partem Cittam adinvenit ad re-
visionem seu Investigationem agrorum praesens
officium condescendit quibus revisis sufficienter
sorte memorati Nlis Stanislai Goscicki tam
in Bonis Szedmie quam Podlesne Goscice
lustrata cum vicinis Nlibus quoniam tam ex Docu-
mentis comportatis, lustrationeque Agrorum
quam recognitione Nlium vicinorum „probatum est
Patum Nlem Stanislaum Goscicki unam sor-
tem erga alios fratres suos nuncupatam Per-
stowska post fata ob Nlis Adami Goscicki
Parentis suis possedisse, alteram sortem
dictam Pzdzielowska in eisdem Bonis Gosci-
ce Jacentem sibi Jure hereditario quaesivisse,
quae sortes trina capita post fata Parentis
ut pote Andream, Bartholomaeum, ac Ja-
cobum Goscickie respiciunt et in Possessio-
ne Nlium Sieklucki, Mathaei Goscicki, Pomia-
nowskich Coniugum, Zbyszewska, ac Malino-
wska vigore Suprafatorum Documentorum
ac etiam Juris naturae post Nlem Andreae
Goscicki in Personas Nlium Zbyszewska et
Malinowska Filiarum ejus devolutae adhu-
cusque extant, attamen Nlis Mathaeus Goscicki
ob Josephi Filius sortis Nlis Bartholomaei
Goscicki ejusdem Stanislai Filii vigore quaesitae Sup
casae sortes a Nli Francisco Goscicki memorati
quoniam vero ex comportatis Documentis non con-
stat quales Agros Citti ex sorte altius dicti Nlis
Stanislai Goscicki possident exinde

Bartholomaei Filio Coram Actis Crnen Ciechan Donationis, ac etiam Nlis Zbyszynska et Malinowska Sorores inter se germanae Supraseri Nlis Andreae Goscicki quondam Stanislai Filij Filiae et Unicae Successrices alterius Sortis pertantur haeredes, Nlis vero Pomianowska cum suo marito Sortem totalem Caput Nlis Jacobi Goscicki "de cuius vita non constat" quondam Stanislai Filij respicientem ~~Possidet~~, in fundamento Jurium Suorum ab olim Nli Matthia Goscicki primitivo marito suo habitorum et etiam in Summa eadem Octuaginta Tymphorum ob Nli Matthiae Goscicki per Nlem Franciscum Goscicki attestante Suprarecensita transfusione Sabbatho post Festum S. Bartholomaei Apli 1724 in Crno Plocensi rnita Serviente Sese extendentium Possidet, Summamq in sorte totali haereditaria et acquisita Ducentorum Florenorum Polon modo quo supra Inscripsisse, quae adhucusq in sorte Stanislai Goscicki haeret, itaq Officium Condescensoriale resolvendo Anteriorem Officij sui Condescensorialis Suspensionem ex sorte ob Nlis Stanislai Goscicki Inscribentis in Tria Capita devolventis et quidem ex Capite Nlis Andreae Goscicki Summam Sexaginta Sex Florenorum grossorum viginti Polonicalium, ex Capite Nlis Bartholomaei Goscicki similem Summam, ex Capite vero Tertio Nlis Jacobi Goscicki Similiter Summam Sexaginta Sex Florenorum grossorum viginti Polonicalium Nlibus Unicakim Con-

Coniugibus adjudicat Decernendo quatenus
Nobiles Zbysiewska, et Malinowska ob Andreae
Filiae Summam Sexaginta Sex Florenorum grossorum
viginti, Nobilis Mathaeus Gosicki ~~[illegible]~~ uti Sor-
tis Bartholomaei a Nobili Francisco Gosicki
Filio ejus haeres similem Summam, Nobiles
Pomianowscy Coniuges emundando Posessi-
onem suam a Nobili Jacobo Gosicki "modo quo supra" habitam
in qua sorte per Nobiles Pomianowskie Possessa
Evictio Nobili Sieklucki est Inscripta Summam
Sexaginta Sex Florenorum Polonicorum grossorum vigin-
ti ~~[illegible]~~ efficientem Ducentorum Florenorum Polonicorum
insistendo Cessionibus Binis primae Feria Sexta
in Crastino Festi Transfigurationis Xti Domini
1739no in personam olim Generosi Bernardi Bo-
gdanski per Nobilem Josephum Chyczewski, alterius
Feria quinta post Festum Visitationis Glorio-
sissimae Virginis Mariae in Anno 1747mo utra-
rumque in Cro Plocensi ~~[illegible]~~ in rem Generosi
Josephi Uniecki moderni Actoris per Generosum An-
tonium Chyczewski Suprascripti Nobilis Josephi Chy-
czewski Fratrem germanum ejusdem vero Nobilis
Mariannae de Chyczewskie Gosicka Steriliter
vita functae Nepotes super totalem Summam
praemissam Ducentorum Florenorum Polonicorum distin-
ctim recognitis coram Officio et Actis Crenorum Plo-
censibus in et pro Fra Secunda post Festum
Sancti Bartholomaei Apostoli per Xe ventura et
quidem Nobili Uniecki marito Summam Centum
Florenorum Polonicorum, Nobili vero Annae Bogdanska Con-
sorti ejus uti post Sterilia ob Generosi Bernardi
Bogdanski fata Sorori germanae ac Unicae Suc-

cestrici

152

cestrici Similem Summam Centum Florenorum Polonicalium absq omnibus Juris diffugijs et Protellationibus pro via Summae Centum Florenorum Polon. actricem Nobilem de Boydanskie Uniecka Concernen. omni Securitate providenda ac etiam in personam persolventis seu persolventium Cessione ac Sufficienti quietatione ex sorte olim Nobilis Stanislai Goscicki quisq ex Suo Interesse ut praemissum est # Solvat et enumeret idq sub poena Banitionis in ibidem in Casu Contraventionis Circa manifestationem publicanda. Luita per eandem partem Cittam poena Trium marcarum Polonicalium parti in Termino Solutionis Summae et sub rigore Suprascripto, Officio autem Condescensoriali in Instanti totidem Solvenda. reliquos vero Cittos in Causam pendentem Impertinenter per Terminum Impositos liberos facit et pronuntiat. Quo ad Indictionem Successorum olim Nobilis Matthiae Goscicki respectu Particulae Prati in Arca Nobilium Ubysienska et Malinowska versus agrum eorundem Successorum et Nobilis Matthiae Goscicki haereditarium in longum protendendi praetensi, agant Ijdem Successores ordinaria Juris via ibi, ubi de Jure venerit Decreti pendentis vigore.

vigore Suprafatorum Decretorum.

Antonius Chmielewski Burgrabius Crenensis Plocensis

[illegible]

Imo

Officium Praesens Castrensis Capitulo Plocensi ad oblationem Jo-
sephi Uniecki Decretum Infrascriptum in Bonis inferius no-
minandis officiose per infraspecificatum G. B. C. Plocensis ex
pedito ac manu Gis propria Subscripto reproducendum
ad acticandum Actisque Praesens Ingrossandum Suscepit.
In Tenore Sequenti (Inseratur) Originale vero Gis
Dni circa Acta Relicta

In Cro Plocensi Feria Secunda post Festum Sancti
Bartholomaei Apostoli proxima Anno Domini
1724 8vo

Decretum Conde-
Scensoriale in Fun-
do B. Goscice medi-
ocris p. officium
Cren. Placen. Prolat.

1748.

154

Actum in Bonis Koskowo Bronisze idq in Trno Condescensionis partibus determinato Fra Quinta post Festum Sanctorum Omnium pxa Anno Domini 1748 Coram Gnosis Jacobo Kotecki et Antonio Chmielewski Burgrabijs Cren Plocen Pentibus Perillustri et Admodo Rndo Valentino Canonico Regulari Lateranen Conventus Czerwenensis Praeposito Skołatovien et Gnosis Adamo Koskowskie, Bartholomaeo Ostrowski, Michaele Koskowski nec n mli Rni Gnoli Provido Valentino Stanczak de Gnaty autho et Gurato officio Pen noto actum Pen acclamant

In virtute Decreti Judicij officij Cren Plocen inter Nlem Fabianum Koskowski Actorem ab Una, et Nles Koskowskie Fra Secunda in Crastino Festi Sanctae Agnethis Virginis et Martyris Anno Pen in Cro Plocen parte ab altera Citos prolati quo nimirum Condescensio officij sui Burgrabialis Captato tempore mutuo partium sumptu ut Munimentorum et quorumvis Documentorum p utramq partem faciendae Compostationem Injungat, eadem revideat, Cognoscat, et quid a quo et per quem cui Interest adjudicet, et Satisfactionem injungat, Sortes tam Paternas quam Successivas aequaliter inter Partes Exdividat, et dimittat, de Inventarijs rebus mobilibus ac Cunctis fundi Pensionibus Inquirat, Inquisitiones si opus fuerit expediat, Calculum si Interest excipiat, juxtaq Trnos easdem partes finaliter pro Justo et aequo decidat, et moderetur, cuius decisioni partes acquiescere debebunt et tenebuntur sub pena Bnis quae Interponitur tum pro

ut

ut fusius hocce Decretum inse obloquitur est
Injuncta ad Bona Suprascripta ex requisitione
Nobilis Fabiani Koskowski Ordinis officium Con-
descensoriale Condescendit, Jurisdictionem
per vocem Suprafati Nobilis promulgati funda-
vit, et partes ad Comparendum Suo Coram offi-
cio Condescensoriali acclamare injunxit,
quo in Termino partibus et quidem actore
Nobili Fabiano Koskowski ob Valentini Filio
dicto Bronisz pretr, Cittis Generosis Paulo et Pe-
tro Koskowskie ob Adami Filijs dictis Bro-
nisie Simul et Indicentibus pretr Compa-
rentibus et Secum Coram officio Condescensoriali
Controversiam quarum partium Controversijs
Coram se Inductis exauditis Insistendo Decreto
Supraallegato Crenensi Plocensi teneri partes
utrasque munimenta ac Documenta quaevis
Sortes Super Bonis Koskowo Broniszewice, Tro-
jany, et Stradziewo, ac Kopydlo afficiens
Comportare idque in Instanti et quoniam
Nobiles Koskowscy Citti Donationem Coram
actis Crenensi Plocensi Fra Secunda post Decem
Jubilate in Anno 1699 per Admodum Rndum
Josephum Koskowski Parochum Ligovien
olim Adami Filium Super Sortes Bonorum
Koskowa trina Broniszewice, Troiany et
Stradziewo olim Nobili Adamo Koskowski Va-
lentini Filio Filiastro Suo, tum Inscripti-
onem obligatoriam per Nobilem Paulum Kosko-
wski olim Valentini Filium Super Sortes
Suas in Summa Centum Florenorum Polon
albae Argenteae Sine procento monetae in pe-
sonam memorati Nobilis Adami Koskowski
Fra quinta post Festum Visitationis Gloriosae

Simae

Limae Virginis Mariae in Anno 1702do
atq alteram Inscriptionem Sortium Supra-
Scriptarum Obligatoriam Sup Summam
Centum Tynf Polonicalis p Nlem Fabi-
anum Koskowski Stati Valentini Fili-
um in rem Nlis Adami Koskowski
fratris sui germani natu majoris Fra
quarta intra Octavas Festi Sacratissi-
mi Corporis Xti Dni in Anno 1713tio
utrasq in Cro Plocen facti et recognitis Com-
portarunt, Nlis autem Fabianus Koskowski actor
Per Solum Processum nihil produxit, proinde Sa-
tisfecisse hoc in puncto pens officium adinvenit
nihilominus ad revisionem et liquidationem eorum-
dem Documentorum Comportatorum Officium Con-
descensoriale Processit, quibus revisis quando
quidem officio suo Condescensoriali tam ex Com-
portatis Documentis, quam agnitionibus par-
tium deductum est olim Nlem Adamum Ko-
skowski Sortium Sup Bonis Koskowo Broni-
sze, Stradzewo, Troiany, et Kopydle haeredem
Binos Filios Josephum in Ligowo Praepositum
Curatum, et Valentinum Prolificasse, ab eodemq
Nli Valentino Koskowski Adamum modernorum
Littorum Parentem, Petrum Sterilem, Paulum
a quo Filia de Nomine adpens ignota Procedit,
Fabianum modernum Actorem, Josephum et Jo-
annem de quorum vita non Constat Pro-
cessisse, eundemq Illrem Admodum Rndum
Josephum Koskowski in Ligowo Praepositum Do-
nationem Sup Sortes Bonorum Koskowa Troiany,
Broniszewicze, et Stradzewo Nli Adamo Koskowski
Filiastro suo Littorum Parenti fecisse, Praefatum
Fra Secunda pt Dcam Jubilate in Anno 1699no Coram actis
Crentibus Plocen.

158

vero Paulum Koskowski Sortem suam in praedictis
Bonis post Parentem suum erga alios Fratres
eidem Nobili Adamo Koskowski fratri suo ger-
mano in Summa Centum Florenorum Polon.
albae argenteae sine procento monetae Fra
quinta post Festum Visitationis Gloriosis-
simae Virginis Mariae in Anno 1702do in
Cro Plocensi obligasse, Suprascriptum au-
tem Nobilem Fabianum Koskowski Sortem
suam memorato Nobili Adamo Koskowski
fratri suo germano in Summa Centum Tym-
phorum Fra quarta intra Octavas Festi
Sacratissimi Corporis Xti Dni in Anno 1713tio
Coram actis ipsae Crenae Plocen. modo obligatorio
cum Inseminationibus utrisque dimisisse, cum au-
tem Nobilis Fabianus Koskowski pro Dimissione
Sortis per se obligatae ac aliarum Sortium post
Nobiles Josephum et Joannem Koskowskie Succes-
sionalium aequaliter cum Cittis in se Devoluta-
rum agit idcirco praesens officium Condescenso-
riale insistendo eidem Inscriptioni Sup. Sum-
mam Centum Tymphorum modo praemisso reco-
gnitae Sententiat quatenus Nobilis Fabianus Ko-
skowski si vult adire Possessionem Sortis
suae obligatae Summam praemissam Centum
Tymphorum Polon. Successoribus ejusdem Nobilis
Adami Koskowski modernis Cittis Coram
officio Crenensi Plocen. ejusque Actis in et prob-
gilia Festi Nativitatis Sancti Joannis Ba-
ptistae in Anno futuro Incidenti Solvat et re-
aliter enumeret. Post Levatam vero Summam Mo-
biles Koskowscy Citti de Sorte eadem obligata
in una Septimana in praesentia duorum Nobilium
et Nobilis Condescendant et eandem Sortem cum
ex Fortuna olim Nobilis Valentini Koskowski Pullulante;

cum Inseminationibus utrisq et Aedificijs in Posses-
sionem Nlis Fabiani Koskowskj tradant et
dimittant. Quo Spectat Sortes post olim Nles
Josephum et Joannem Koskowskie de quorum
vita iam pridem non constat derelictas, et p Nlem Fabi-
anum Koskowskj Actorem modo Successivo di-
mitti Praetensas, quoniam non tantum modernum
Nlem Fabianum Koskowskj, verum etiam prae-
sentes Cittos, ac etiam Succestricem olim
Nlis Pauli Koskowskj haecce Successio Concer-
nere debet, ideo ex his Binis Capitibus Nli-
um Josephi et Joannis Koskowskich tertia Pars
Sortis Nli Fabiano Koskowskj Circa Divisorium
ejusdem Fabiani cum Inseminationibus ac Aedifi-
cijs adjudicatur, et dimissionem ejusdem tertiae
Partis Sortis Circa Divisorium Memorati Nlis
Fabiani Koskowskj quolibet tempore Nli
Fabiano Koskowskj per modernos Cittos
Nles Koskowskie # assignat. Quoniam vero Nlis
Petrus Koskowskj Sortem Suam ob Nlibus Al-
berto, Vladislao, et Michaeli Koskowskim
in Summa Centum Triginta Tymphorum prout
partes omnes agnoscunt modo obligatorio
dimisit, exinde Incompetenter eundem Nlem
Fabianum Koskowskj respectu ejusdem Sortis
post ob Nlem Petrum Koskowskj Sterilem de-
relictum cum modernis Cittis agere adinvenit,
eosdemq Cittos hoc in puncto liberos facit, libe-
ramq exemptionem partibus utrisq ejusdem
Sortis permittit. respectu vero aliarum Praeten-
sionum per partes adse abinvicem Usurpatarum
quoniam Partes Complanationem inter se Conscripse-
runt et Praetensiones adse habitas per eandem Com-
planationem totaliter mollificarunt, Proinde
nihilquidquam Sortem ab Illri Rndo Josepho
Koskowskj p Nlem Adamum Koskowskj acquisi-
tam tangendo, imo in suo esse et existentia pro re
Cittorum relinquendo.

x

Conscripta.

approbata inter partes easdem Complanationem
in omnibusq Punctis, Clausulis ibidem expressis ra-
thificando Injungit quatenus Partes utraq eidem
Complanationi in toto Satisfaciant idq Sub pe-
na Bannitionis in primis Judicijs Crem Plocen
in Casu Contraventionis publicanda luita per
utramq partem pœna quatuordecem ma-
carum Polon Parti, per partem abinvicem
Compenda, Officio autem Condescensoriali in
Instanti p medium ab utraq parte sol-
venda. Munimenta autem ac quævis Documen-
ta ad substantiam ob Nlis Adami Kosko-
wskj litigantium Avi et Proavi pertinen
Circa Nles Paulum et Petrum Kosko-
wskie hærenda declarat. Ad extremum mens
Pictam, Cubile, et trahas a Nlibus Koskowskie
Cittis Nli Fabiano Koskowskj recipiendas per-
mittit.

Jacobus Kęsicki Burgrabius Castrensis Plocen mppa

Antonius Chmielewskj Burgrabius Crem Plocen

Officium Gsens Crem Plocen ad oblationem mppa
Nlis Pabi Koskowski Dom Cond Jn Bonis Jn-
rius Nominand Officiose Interpartes Jn Bonis
Officiose per Gs Burgrabium Plocen expeditam m
ea subscript reproduce ad Citicand Actor Gsa
Jnsinand Suscepit Jn Tenore Sequen Jnsen
originale quod Dti circa Acta relicto

Actum in Crem Plocen 7 a in Vigilia Natt. S. Joan
ni Bptæ Anno Dni 1749.

161

Decretum Conde-
scensoriale in Fun
do B. Kostkowo
Broniszewicze
officium Crey Plo-
cens Prolatum.

1748

Actum in fundo Bonor. Borzewo P. sta ante P. Nativitatis S. Joannis Baptæ proxima Anno Domini Millmo septingentesimo Quadragesimo octavo.

Coram D. Antonio Bagienski Notario Substituto et Mno Castrens Plocens in presentia Prosonum ac Mnor Joannis Strzeszewski subjudicis Prosi Zawskiego Antonij Simielewski Burgrabij Castren Plocens Stanislaj et Laurentij Budzinskich Valentini Blonskiego Caroli Strzeszewski Mathiæ Karwowski Adami Gnisinski ac aliorum plurimorum Mlium ad Actum præsens congregatorum necnon Mlis Religiosis P. Mathiæ Jedrzejek de Kossyrnino ordinis Eremitarum Sancti Augustini Conventus Castri Plocens ad hæc Actum et gesta adstantium et eundem audientium.

Coram officium Castren Plocens videlicet suprascriptus Prosus Notarius Substitutus Castren Plocens in vim Actus Decreti judicij officij sui Castrensis Plocens in causa pro D. Agnete Vel M. Anno præsenti Jn Castro Plocensi inter Prosos Bartholomæum Goszczycki P. Plocens et Petrum Strzeszewska Conjuges Reos ab una et Prosos Andream Stawicki ac Dorotheam ejus Strzeszewska similiter Conjuges pro ab altera Reis Actis Quo mediante Primi judicium officij sui ad necessaria esse ad fundos D. Bonor Borzewo captato tempore ante tamen Vigiliam P. Nativitatis S. Joannis Baptæ proxime venturam officij sui unej absentia non obstante sondescensionem advenerat et gratenus in fundo et vernino coram Commissionis officij jura et documenta Partium tam ad Candidatum Bonor Borzewa etiam quam quosvis Candidatos ac deportatos onera in ibidem ad hoc tempus spectans renderet de desolatione seu reparatione aucti seu diminuti Inventarij et inseminationibus investigaret inquisitiones si opus fuerit expediret juramenta attentaret et cui quid et quod agro competere deberet pro justo et æquo adjudicaret dimensionem Bonor Borzewa justam et adæquatam recipiendo documenta competentia et producenda interessentes faceret et expediret Partes in omnibus pretensionibus intactas relinquendo procedentes et vernino omnia finaliter dissidiaret et modificaret tum causam separationis Expulsionis Prosi Bartholomæi Goszczycki P. Plocens ab de Bonis Borzewo et Prosos Stawicki Reos modo tenuta denique in eod Judicio officij sui prosecuta et suspensa

reinductione Partis Actricæ Bona ac proclamata obtenta
suspenso ad Terminum prospo Edictionis citatam Actu
ejusq; Decreti supra specificati rejectam judicaret De-
creverat Partibusq; Decisionis ejusd. Officij Curiæ acquiescen-
sub pœna Banitionis illo in Termino sup plante
contravenienti publicanda injungendat. pro dicti Rodri-
go in actu contenta exequitione Partis Actricæ facta de
sui adventu citatione ad Bona cad. Borzewo condescendi
pace et Securitate publica actibus similibusq; congrua provi-
dis promulgata super dictionem Curiam Officiosam et ju-
dicialem fundavit quo fundata Partes ad Comparendo
suo coram Officio ejusd. Nti audiendi injungendi Libus Par-
tibusq; et qd
Actorca Procis Barthlomeo Joszewycki Pl.
Procurat Petronella Brzezewska minime conjugibusq; Conte-
gnte in ejusdem Mariti sui in hisce suis Actoratibus
pro citatis Procis Andrea Stawicki et Thecla à Brze-
zewska minime conjugibusq; et qd consente ad ejusd. sui Mariti
apud pro Curiam Officio Condescensionali comparentibus et
secum judi. contraverte quantum Contravenisse vide-
ctis exauditis Terram Judex Joszewycki Confugies ad compert-
tationem munimentor Petitæ Bonorum Borzewo ac onera
cad Bona afficientea enucleantis p Decretum autenq Officij
sui Condescensionale circa prios ad Ulteriore dispositionem in
relictorsq et ejusd Officium Condescensionale obligillandi ejusd
instanti faciendam sepet Opponia cad Munimenta obsi-
gillata Competenta sunt sup qua comportadne fuit stata
placitet et juramentus sup competa dne non Urget pri-
de satisfactis ejusd Judex Joszewycki Decreto suo Judi-
cij ad Curiam Officium Pactibusq; Ultrajectensis exobligillanda ac
reindenda permittit postque rursus munimenta Ultronibusq;
Partis Exactis suo coram Officio Condescensionali productis contra-
versis Quanda quidem Officium Judicium Condescensionale deductum
est ad Felicitandum Stanislaum Borzewski Bonorum Borzewa hæredem
et ad Felicitandum Stanislaum Borzewski Bonorum Borzewa hæredem
cum ad Helenæ Krosnowska Sexfilias audiendi et constituendum
ad Joannis Pilchowski Mariannæ primi ad Alberti Dra-
gowski Joannis Pilchowski Mariannæ primi ad Alberti Dra-
gowski ad Joannis Pilchowski Barbaram
wieyski ad Joannis Pilchowski Barbaram
Piotr ad Matthæi Brzeski ad Joannis Pilchowski
Brzeski ad Matthæi Brzeski ad Joannis Pilchowski
Szewski Ludwicæ Pawlicka Petronellæ Bartholomæi
Joszewycki Pl. Procur. Andreæ Stawicki
Joszewycki Pl. Procur. Andreæ Stawicki
Joszewycki Pl. Procur. Andreæ Stawicki

ipse pam pervenisse, Stanteq vita Sua tres filias, nempe Prosnas de P.
Lichanska Mariannam primo Dramińska ad Ptens voto 2do de
Szczańska et Barbaram primo Potrzeska ad Ptens voto 2do de
Przeworska M. Subjudices Soutem Praescriptas ex dotalibus et
aliis quibuscunque titulis, ac causis, quovis nomine dotis de Bonis
paternis et maternis, post Patrem, Matrem, Fratres, et Sorores
Suprem. Monalid. defunctos Summa Mille Zlpos talegi Pecuniae
S. Bartholomei Szczelyckich B. C. Plocen. et Ecclesiae Cathedr. Studen.
Nowicki indebitis Soutis, ipsum Virginibus Summam Mille
Zlpos cum compensando Expeditione multicheum
actis Castri Rocen. in Vigilia S. Jacobi Apli Anno 1741. in
scriptis de testamento ultima voluntate sua cum subscriptione Sorores
Germanae ac Successores omnes in acceptabe post fatae Germ. et
Mariannam et Barbaram Dramińskich, Praefatas Mariannam primi. D. Alberti
Szczańskich ad Ptens vol. 2di S. Jacobi Szczerzewsk. et Barbaram
primi D. Matthaei Przeworskich ad Ptens vol. 2di M. Joannis Przeworskich
Subjudices Praefatas contractu seriem Rocen
Szczańskich ad Ptens vol. 2di M. Joannis Przeworskich
Subjudices Praefatas contractu seriem Rocen
dee 2da Julij Anno 1748 ratione renunciationis Sortis suae Bo-
rzewo Illustr. coram S. Bartholomeo Szczerzelyckich B. C. Plocen. consti-
tuto et actis Castri Rocen. per D. Dignitarios D. Plocen
Ordinario et approbato pretensi totalis coniunct. Bonorum Borzewo
Illustr. ad Summa Duodecem Millium Zlpos constituisse quo sum-
matim remonstratis Supra Summas prosis Szczelyckich et Sta-
rzewskich in Bonis Borzewo Illustr. existentibus et Illustr. Nowicki
Zlpos D. Felicianis Starzewskich inscriptas tali onera eadem Bo-
na Borzewo efficienta Summa Duodecem Millium Zlpos excomple-
mento pretij Summa Duodecem Millium Zlpos superextasse
Eandem Summam Duodecem Millium Zlpos Superexistentem in pre-
tio hereditatis, cum sapita Successio D. Felicianis Starzewskich
ipsi concernere debeat, aquand hinis Successionis indolem Prosis
Mariannae primi D. Alberti Dramińskich ad Ptens vol. 2di S. Jacobi
Szczerzewsk. et Barbarae primi D. Matthaei Przeworskich ad Ptens vol. 2di M.
Joannis Przeworskich Subjudices Praefatas, Sontibus pro Summa Octin-
genton Zlpos exceptis exceptis Sorte Sua Bonorum
Illustr. Zlpos cum Sorte Sua Bonorum
nor Borzewo Illustr. actis Castri Rocen. actu approbatis Son-
tibus S. Bartholomei Szczelyckich Burgrabii B. Plocen.
gedesque et ejusdem Resignationes ab eis obtentae
de Bona cum Borzewo Illustr. in hinc sapita nempe Prosnen
Szczelyckich S. Bartholomei Szczelyckich B. Plocen. et Thesaurarii S. Stude
Nowicki Sontis Sororum intelligi germanas ideadas et praedictas
tedequate exdividenda officii Sondepersonale Cuiset ex quibus

Ines

165

Bonis Borzewo Nlis y medietate wsi ypna dicte dess in Capite bi-
ona Sroda existentibus Sortes binas a Joseph Mariana et Barbara
Stefanskie Clemens Ostrzycki Typpley quartas videlicet
ex medietate Ekonomice Sroczewskiey concernente
micianus Ludwigentor Typpsuna quartionali tytu[ł]
ult Joseph Bartholomeo Jozefczyki Jurisdictionis exdi-
uidua altera ex medietate altera Bonis Borzewa Nlcian
Petronella Stefanowska cjg. Ostrzycki Consulem
spectante similem scitu ex Ekonomia similibus Ludwigento-
ri Typpley czynsz Joseph Jozefczyki applicando
Judicionale Declarati et cognit in cuius exhibitione subditos
et Decreti Judicionale dicteng officij Ly facta partes citatq.
existant prude cosq subditos juxta cuiusq Decretum
protuo quoq Partes prohibendos injungit, cognitq medio
Polonico desuper exhibitione tam subditos arcui
juxta quorum Consulat A nayprzod Jegmć Pani Stanc.
cka bracze vdział Wawrzeńca Kowala z Long y Syna-
mi trzema Wojciechem Pawłem Paradkami y Jaśkiem Paw.
bratkiem. Urbana z Long, y Synem Jozefem dziecięciem, cz.
Jana niedawno zeszłego z Rożeley tutey rzą pisdana
ten Zas Stefan na tuteczyną wychowanky gruntu z Matki
Long Jego y przez ich Patrobecakiem vt Kfana z Long Jo-
zefa Jaroszka, y Łukasza także Paradki, Zuly Dzielskiey
y Anky Dziuberyny Jeymć Pani Zas Joseczyckiey Bur.
grabiny Jmć Płockiey Cromek z Long wolny niedawno ze-
niony, dzieci wtey edne y kazirkiem Chłopiec Barbary
pisdany, Jakub z Long Sołty iedny dziewczyny y Jakubka
Paradkiem Sostrzencem ich Mikołay z Long wolny nie-
dawno Zeniony ma corkę dzieć y Syna iednego Malżo.
Magna Kowalowna Dziewka Dostaiący z Zegna
Pan. Beigrabina robocizny kowala ktora przeklyn Dzia-
tem naruszona bytą odbycznie, ieżeli kowal tolaber bez
wszelkiey exempcyi należyć będzie do Jeymć Pani Stanisław-
nye ni bonis iednę tey Robocizny Franciszka Dziewka z
Wdrowki poprzeklyn Działa Przez Jkmć Ostrzyckich
spowodzona tolaber Jeymć Pani Burgrabiny przez Jeym
P. Stanisława applicat. decretatis. A ponieważ z Dział u
Jeymć Pani Stanisławskiey przypadaiącego należyty poczyn Dzie.
dzictwa wchemnice Dziewczyny Dymow należytego Jm. Pomery-
ckiey Wojciech Paradek y Helena Dziewka y

Ekuma

ekiemu uyść nath powyżey hereditaty z działu Woli Jeymość Pana Stawskiey appellowaney od Bracowskiego Łukasza Sadolskiego z drugiey ktorey ustępuie hereditatem Woli Jeymość Pana Gorzeńskiego

167

Jeymć Pani Joreczyckiey a ogrodek nad tąż Sadzawką Jeymć Pani Sawęckiey appliktuiący Exdytuki Dworskie natymże Dziale będące na Dziale Jeymć Pani Joreczyckiey Dworek reduciuiący się z izbami komorami dwiema także spichrz reduciuiący komorami dwiema Expedycie się oddaią natym Dziale z których budynków Jdenność Państwo Joreczyccy obleyuią i płacić będą Pp. Sawęckim Summę Sto dwadzieścia Złotych Polskich na wybudowanie pomieszkania sobie na swym Dziale y te Summę ad primam requisitionem wybicia deklaracyi przez Pana Jednika Pp. Sawęcką wolne pomieszkanie wpołowie dworu iak teraz mieszkaią y konserwacyą w Potockiey Cyrkułu do przyszłey Wigilij Narodzenia Pana Chrystusowego roku 1749 przypadaiącey wtym Czasie tak Jeymć Pp. Sawęcey będą mieć stanowcze opoczynek dachowania Komina iako też Jeymć Pp. Joreczyccy gdy potrzeba będzie pieniędzy na Kremicznika do Budowli z premienioney tu dziesięciu Złotych Summy dodawać będą Jeymć Pp. Sawęckim z Działu Zaś Siedliska które się dostało do połowy Jeymć Pp. Sawęckim Jednostę y Stawy także y Olszewków dwoie z Kurnikow połowę iako przyległym działem nazwaneno Jeymć Pp. Joreczyccy na swoy dział Siedliska przenieść będą powinni także y Kurnik na Dziale Siedliska teraźniejszego przez Dekret Kondescendyanego dyspiczonego przez Dwoch Jeymć Pp. Sawęckim dyplikowanych Jeymć Pp. na Dział teraźniejszy Siedliska przeniesioną y Stanc dyletu Stupa Exciejowego na swoy dział teraz będące Onym się appliktuiącym wiadomo czynią. W Stodole Zaś naprzod Ogorowe Sole pod Gumna Woyskie Kowale y Olszyny Płota prętow ośm do Kowalow idącey Jeymć Panu Baltromieiowi Joreczyckiemu P. Locatemu przez proprietorem gruntu przez niego hereditatis y Jeymć Pani Petronelli Przeździeckiey Małżonce Jego ingore Jurisdictionis z Folwarku Proko Siedlisk wydzielonych Jeymć Pani Joreczyckiey prętow dwanaście Jeymć Pani Joreczyckiemu P. Locatemu Małżonkowi Jey prętow trzy a Jeymć Pani Sawęckiey boru przez powłoczek Łukaszowski, który dostał Jeymć Pani Joreczyckiey prętow pięćnaście powłoczek pusty Łukaszowski prętow cztery Łoki sześć Jeymć Pani Joreczyckiey a pusty powłoczek Wobalski prętow dwa Łoki trzy Jeymć Pani Sawęckiey Płota Dworskie prętow sześć nad wsze zgromadzone Brzegow pod Gumna Oczyszczenie się rozumiejące Łoki trzy także y przez pod ten Gumna nad tąż do Oziemnego Pola Nalezącą będą prętow dziesięć Jeymć Jeymć Pani Sawęckiey na Odgrodzenie Płoty przy dworze dokonywała Jeymć Pani Joreczyccy a Jeymć Pp. Joreczyckim wyżej wspomnionej dostaią się przez Pusty Łukaszowski prętow trzy Jeymć

Pani

Pani Joreczyckiey a przez Posty Bartkowski pustow trzy Jeymć
Pani Stawyckiey w przez Las Dworskim pod Las Cyrina Lesty
pustow Dwadzieścia Osm. Klonego przecka ab oriente do Las
Jeymć Pani Joreczyckiey pustow iedenaście y pol pusta Matcow
kow Jey pustow pięć a Jeymć Pani Stawyckiey pustow dzie
więć y pol pusta ab oriente Klin Las przytym przecen Ps pos
sessore tradituna Ps Cyrinskiego bydgy totalitet Jeymć
Pani Stawyckiey ced Ps przez Las pod Gurę Cyrina
Jmć P. Joreczyckiemu Małżonkowi od Slow pustow trzech wsch
dem do granicy pustow Dwadzieścia y trzy Jeymć Małżon
ce Jego, w przez Klin pod Cyrina Wayskie Jeymć Pani
Joreczyckiey Małżonce ab occidente pustow Trzydzieści cztery
Małżonkowi Jey pustow siedm a pol Pani Stawyckiey
do granicy pustow Trzydzieści y cztery. w Polu Jasyn
pod Borzicami y Małżonką Sołwarka z którego ab occidente Sły
dzieła Jeymć P. Sekonella a przez Las Joreczyckiey pustow
Trzydzieści Jmć P. Joreczyckiemu pustow pięć Jeymć Pani
Stawyckiey ab oriente pustow Trzydzieści Pawłowek Posty Ka
Kostowski pustow cztery y medietatem ad Slow Trzymaią
Jdimcainscattoni applicat Item Sołwarkiem nad Drogą Do
Ostyny idącą Jeymć P. Pani Joreczyckiey pustow pięć a pol
y pol pusta Jmć Joreczyckiemu pustow trzy takie pięć Jeymć
Pani Stawyckiey pustow pięć a pol. Item przytym że
Sołwarkiem drugim Sołwarkiem pod Lasem Ostynowiggacz
ce Jeymć Pani Joreczyckiey pustow Dwanaście Jey
mć Pani Stawyckiey pustow takież Dwanaście a Jmć Joreczy
ckiemu Małżonkowi pustow sześć dalej Jmć Joreczyckiey pu
stow Dwanaście y Jmć Pani Stawyckiey pod Lasem Ostyń
skim pustow Dwanaście przez pod Ostyna Jeymć Pani Sta
wyckiey ab Północy pustow siedm Item trzy Jmć Joreczyckiemu
pustu jeden takie trzy Jeymć P. Joreczyckiey pustow
pustu jeden takie trzy Jeymć Pani Stawyckiey pustow
siedm takie trzy ab Południu. Napreczarki podług Ostyny po
siedm takie trzy Bartkowski Jeymć Pani Stawyckiey pustu Krecik tak
wiecznych pustu Bartkowski Jeymć Pani Joreczyckiey Klin Kawalo
ze pustu Łukaszowski Jeymć Pani Joreczyckiey Klin Kawalo
wych pustu nad Stawami Sołwarkiem pod Matawą leżący Jeymć
Pani Stawyckiey bonifikuią Krakowi Stawu wtym Sołwarku
pod Matawą nad Pasternikami wypadłego. Sołwark Ztąkami nad
Granicą Matawską Jeymć Pani Joreczyckiey ku ab Pasterników pod Ostyna
wzięty ugruntey ku pod Borkowem Stawie Tego Sołwarku od ta
Stawników pustow Dwadzieścia y cztery y pol pusta Jeymć Pani
Joreczyckiey Tyloz a Jmć Joreczyckiemu Małżonkowi pustow sześć
Dalej Jeymć P. Stawyckiey pustow Dwadzieścia y cztery y pol pusta

z Jeymć Pani Joszczyckiey tyloz drugie klin Zas między dwo-
gami lezący JP. Ignacym tradowany Stacion iednym Jmć
Pani Joszczyckiemu Mistrzikowi. Wzyna zaczynaiąc od Pol
warku Jaworznego nad Drogą do Kowala Edgeg takiegy
dziela Kalyngd od tegoż Polwarku Jaworznego prosto edge
nad Podkami Stawemi Jeymć JP Jgnacy pręt tow Dzieśc
Jeymć Pani Jgnacy pręt tow przyney tyloz zdo loco Jey
mć Pani Joszczyckiey prętow Dzieśc Jeymć Pani z Sta
wskiey ponicy także prętow Dziesc Sto loco Jeymć
Pani Joszczyckiey prętow Dzieśc Jeymć Pani z Sawskiey
tyloz drugie a Jmć Panu Joszczyckiemu Mistrzikowi
prętow Dzieśc Sto loco Jeymć Pani Joszczyckiey prętow
cedencyć Jeymć Pani z Sawskiey tyloz Sto loco Jeymć Pa
ni Joszczyckiey prętow Dzieśc a Jmć Pani Stawskiey tak
że Dzieśc Sto loco Jeymć Pani Joszczyckiey prętow dzie
Dzieśc a Jmć Pani Stawskiey do Grodu Malawskiey pę-
tow tyloz Daley Tak wdżynie Zaczynaiąc od Drożki Mala
wskiey y Wyrobiey. Oszczyny, Przy tey Drożce Malawskiey Pa
ni Joszczyckiey prętow trzymaiąc y prot Jeymć Pani Sta
wskiey tyloz drugie a Jmć Panu Joszczyckiemu prętow pię
stem potym Jmć Pani Joszczyckiey prętow Przynależy y Jmć
Pani Stawskiey do Bruku prętow tyloz. Potym Zatym
dżynę y Zgdami y za Brukiem podkowalem Jeymć
Pani Joszczyckiey przy bruku prętow Dziesię Jeymć
Pani Stawskiey tyloz prętow, a Jmć Panu Joszczyckiemu
Pan. Włodkiemu prętow Sztery daley Jeymć Pani Joszczyckiey
Prętow Dziesię a Jeymć Pani Stawskiey przy granicy Kowal
skiey prętow Sziesię. Pole Oziminne pod Borkowo Kmie
ce Krapiewo. y Wyrobiowo. Wtym pdm. Pawłoczek stan
kowski prętu JP Ignacym tradowany Jeymć Pani Sta
wskiey Polwarku pod Borkowo Kmiec Ciągnący się
Jeymć Pani Stawskiey ab oriente prętow Ośm Jeymć Pa
ni Joszczyckiey prętow Ośm a JP Joszczyckiemu Mate
kowi Jey prętow Sztery daley Jeymć Pani z Stawskiey
prętow Ośm y Jeymć Pani Joszczyckiey tyloz prętow Ośm
z Polwarku drugiego pod Borkowo Kmiec Ciągnący się
-pey przy granicy pod Krapiewo leżący Jeymć Pani Sta
wskiey prętow pięćnaście Jmć Pani Joszczyckiey pę
tow pięćnaście Jmć Panu Joszczyckiemu prętow Sze
daley potym Jeymć Pani z Stawskiey prętow Pięćnaście
a Jeymć Pani Joszczyckiey od Głow przeca prętow takie
pięćnaście, przez pod Krapiewo Zgdami przecina one

onemu do granicy Krapiewskiey rozciągaiącemu się od Potnicy a drogi do Krapiewa idącey Jeymć Pani Stawieckiey prętow Dwanaście Jeymć Pani Gosztyckiey także prętow Dwanaście Jmć P. Gosztyckiemu Mateuszowi Jey prętow Cztery ~~Dwa~~ daley potym Jeymć Pani Stawieckiey prętow Jedenaście a Jeymć Pani Gosztyckiey prętow Jedenaście y tymi Stawieckiey także prętow Jedenaście y tymi sami prętami tym Działom leżącemi. Szlwark za Gnodami ewentskiemi ciągnący się pod Krapiewsko Jeymć Pani Gosztyckiey a merydie nad Drogą do Krapiewa idącą prętow Dwanaście Jeymć Pani Gosztyckiey prętow Dwanaście a P. Gosztyckiemu prętow Cztery. Daley Jmć Pani Gosztyckiey prętow Trynaście Jeymć Pani Stawieckiey prętow także trynaście Rzeka pod Krapiewkiem Jeymć Cyrwinskiemu zadawana ~~Dziemia~~ Cystrom y meridi to iest po prętow potrzwarta rozdzielona. Item Podkrapiewkiem brzeg rzekowego ameridie Jeymć Pani Gosztyckiey prętow Dziewięć toki Jeymć Pani Gosztyckiemu prętow Dziewięć toki trzy Jeymć Pani Stawieckiey od Potney prętow Dziewięć toki trzy Item Brzeg pod Wyszkowo Jeymć Pani Gosztyckiey lub Oczaki prętow Dwanaście toki trzy Jmć Pani Gosztyckiemu Brętow Cztery Jeymć Pani Stawieckiey ab Orto prętow Dwanaście toki trzy Jeymć Pani Gosztyckiey między temi prętami podle Wyszkowa nad Granicą leżącą od Brzeskich Zagonami do granicy Wyszkowskiey leżących ab Drogi brodem do Wyszkowa idącey Jeymć Pani Stawieckiey a resztą tychże toki trzy y brodem między prętami Jeymć Pani Stawieckiey y Dzierżawnym Zydowskim a granicą Wyszkowską pod Krapiewsko niżko Strugi ciągnącą się Jeymć Pani Stronę Jeymć Pani Gosztyckiey. Ustępuie pola brzeg prętu Lukaszowskiego prętow cztery Jeymć Pani Gosztyckiey Item brzeg nad Comugiem Jeymć Pani Gosztyckiey ab Oriente prętow cztery Jeymć Pani Stawieckiey ab Oriente prętow cztery pokrzeczu Comugiem Jeymć Pani Stawieckiey ab Oriente prętow trzy toki pięć Ugorzonym brzegiem appellowanym prętow trzy toki pięć Jedna a Jeymć Pani Gosztyckiey ab Occasu przy pokrzeczu Dziesiątym Jeymć Pani Stawieckiey ab Dzierżawnym Kitulitzer prętow trzy toki pięć Jedna prętow dwa toki dwa Item Las toki nad tym Comugiem po ugrzey na przemian ptoki ugorowey y pułtorakowey Item brzeg ugorzony pułtorakowy y ptoki ugorowey Jeymć Pani Stawieckiey także y grodki zdawna okamieniowane przeciwko Wejskim Pawłowskim będące do tey ptoki ugorowey ~~ilo~~ nie należą będą oprocz iednego ogrodka pod Grobly stałego.

971 W roku Sadzonky Jey Mci Pan. Stanyslawy do Siedlitka, ciey iako
wyrey appellowanego. Zboza Dos Jchmość exdiss iako rito zwie
y na Kloryn gromne, Scatwym roku Zbierane bydg Quanga
exdimissionem modo supraexpto adequate expeditam ppetus
y mahitenere debebunt et tenebunt Jdq sub pena Rauntio
nis que Decreuy et Terming pubeande sup Sante
Contravenente in primis et proximis Judiciis post
Libet Contravention Jngit ppetoriq Quanto attinet
Onera Bona Jstata Bortzewo Mris officiu pcess parte
romcphata, Jquid adequata inter eosd Quanto
ces et Bonor conpeti haud pas interesset exdimissio
ro eted ad equalem Jstatus Succedurch teneri eond depend
tionu Officiu Jndescriptabile Sententiat qua Decreu
lidat exdispendo Decernit Quatenq Jd Rewerendi Stresze
wska Andreae Stanyslai Sanson Sedmmas expraescriptas exa
Dimissorial Religiosa Anna Streszewska Bronislaa germa
rita Conventy Reprecen Monialium O.S. Benedicti ppetit Summa
Mille Tymph Semiq et ad Parentel super ad prosq Capta wskim
od Smoke de Capta Ppte Dra minska Succeporibq Stanmal Betm
gentor Quadraginta ex Florenor et Jpsorum Viginti Polon
que reducta ad Tymph efficit Sexcentos Sexaginta quinque pu
plones et groses Viginta Polon Jquisitis Summam en
tu Monaginta tria Tymph et quinq ad Jquisitis Scientem in
ma Majorem Quadringentor Tymph q ad Jquisitis Scientem in
Coagvatione deputatus Caput eyg spectantem, grave onen
Summa efficit Mille Octingentor Quinquaginta octo Tym
phos et groses Viginta quatuor Polon Jam vero Colosa
Petronella Streszewska Nata major Coro Suoru ad Sacrae
Lomaj Jo Stanyslai Bl. Stolecz Consors Similiter ex suo dis
sorial Summas supraconnotatas Primam quid restantem
exSumma Brigidiali Mille Quingentor Sexaginta Jacobi Ro
danskim Senioy provenientem Jquid Quinq Sexaginta
Bl Stolecz maxilq Coratione eyg Secunda Viginti quatuor
averor Jungaticates eyusd Groses Rogdanskie jam cessantem
Jacobi Michaeli Wolchusky Summam Quinta Quinquaginta
Dicoru Tymph Jquisitis Jacobi Rogdanskie recognitis Sexcentis
ciq Nicklowing Summa Decentor Sex Tymph et groso
rum Viginta quatuor Polow ex Summa supraposita Loca
dingentor Tymph Jacobo Jquisitis Scientis ex dimissorial et
Stoka eyg probenienten dicta Summe supraposite tam
Maxilq deportata qua ad deperatum restantes efficiunt
Summa Mille Octingentor Quinquaginta octo Tymph et
groso Viginta quatuor Polon grosq ex suo dimissorial
Maxilq Jttevadendo eas Jacobi conquirendis Scientis non
referendo se se illis ad alterd deperitent seu provisionem

pendent

pendant facturæ præmissa similiter Partes sub pœna Banitionis hinc parte contravenientis nisi prius Judicij Acta Loca post contravencionem publicanda. Item pœna 4. Marcar Puræ parti et partem obtinenti adimere de Compensanda Officio vel Sto totum et ultramq; eandem item sub pœna Banitionis exemne publicanda Solvenda. Munimenta vero adhuc stantia causa experientia in Genti Termino restituta et ultramq; partem Circa hæreditates Suas Conservanda Officio Condescensoriale Declarat. Quantum spectat Victoriæ Bartholomæi Josseryck. Loco ratione sui de professione mediætatis Bonor Borzewa Vici modo tenutarij Juratis Actis Contractu biennali dimissor levata Summa Centor Zlpor in biennali professione expressa. non expirato biennio incipiente secundo Anno rehabitationis debitar non solutionis ac præscriptionis non Compensationis in Judicio Officij Jtem prosecutar ad Terminos præscriptos Condescensionis rejectum Quando quid Officio Condescensoriali Deductis et pro Andreæ Stawecki suo et Contes Suæ nunc Contractu biennali in Borzewo die 18 Julij Anno 1746. cum Josseryck. Loco ratione tenutæ communi mediætatis Bonor constituto levata pro Biennio Summa Centor Zlpor dicta Bona dimisse non expirato quo biennio nunc pro incipiente secundo Anno cum Josseryck. de professione Contractus pinde contravenisse pinde punibili ratione non manutentionis Contractus Dict Stawecki advenisse Officij Condescensoriale Dicti. majores promeruerit pœna ad mitiores tamen descendendo Decernit Quatenus ratione omissionis solvat Pœnam Duplicem Quatuordecim Marcar Puræ Josseryck in Termino etc sub rigore refractarij Officio vero sub simplici Edij instanti sub pœna Banitionis exemne publicanda. Nihilominus Sententiat Quatenus Summas infrascriptas primum Sententiam Quinquagintæ Zlpor ex contractu tenutario apparentes Quam de executione Centor Zlpor in eod Contractu specificata eventum post rehabitationem Bonor non extenuatam Unum cum pensione biennali ad quindecim Zlpor reducta alterius cum pensione Scripto manuali in Borzewo die 22 Julij Anno 1746. cum pensione pendenda apecur ad Unam cum pensione biennali ad Decem Zlpor reducta Centum Quadraginta Zlpor Decreto Condescensorialis inter Theresiam Kalkowska et Josseryck. Conjuges ple ab altera Ord. in Vigilia S. Adventus M. Anno 1746. Acto adjudicata cum pensione ad ex Zlpor computata nec non per Zlpor et Sexta Unde præscripta Comes ejus. Stawecki ad eundem ad tot denique Viginti Zlpor in Compensationem Nuptiarum Stephani Josseryck. Stawecki Matrimonio Quid Bona Immobilia Jurata et judicialiter per Josseryck. Stawecki Centum Quadraginta Zlpor efficientes Quinquagintæ Zlpor

Decr
Vnus Ioannes Iacobus Andreas Stanzeki etiã interueniendo Petit
sualis Curiæ Quadragintæ acto Tymp 1761 ex prouentibz Solitis
tenor Decreti Condescensionalis injuncti Officio Castri Plocen
vi etc 67.2. Ita D. I. Laurentij Madeyski ex[illegible] anno Dñi
veniam sine ejusdem Iuris diffugij et stellionatus Quia debe
vad prædictus pecunia getadnæ Una cu supraposita Penalit
te ac pœna cuita in Decreto Condescensionali supra dicto ju
ficio expressa ejd Iacobo Zotterzelki solvat et realiter cu
meret Dñi sub pœna Banitionis quæ Decernit et Decernimus
publicanda in Castro Contrauentionis in illud et forum Offi
cio Loco mandatorio ejusdem Dñi Petitoris cuita per Exmum
Dñi Stanzeki pœna 3 Marcar Polon Partis in Decreto etc
rigore ejusdem proposito Officio vel duo totius dni instantis subpœna
Banitionis etiam publicanda adextremum Iammentata
in Compromisso Agror L. Stephano fl. Zotterzelki expo
sita videlicet filiginis hyemalis Corores tres hordei co
retos duos pisorum semi coretus et quinque semi coretus pi
sti gadnæ ejd L. Stephani agnita ab acta Prey in Statio
acto septimanali etiã ad manualem getadnæ ejd Zo
zerzelki Petitoris Stanzeki Conjuges extradant Judicialiter sub pœ
na Banitionis in Castro Contrauentionis in primis et pro
ximis Judicijs Castri Plocen publicanda. Quæ Substitutus
vero Condemnationis sup ejdem Iacobi Stanzeki Conjugibz
in Judicijs Castri Plocen obtenta Solvant ejd Iacobo Zotter
zelki pœna [illegible] Dñi Petitori videlicet Iacobo Zotterzelki
rigore pœnæ Decreti in Decreto et sub rigore supraposito Com
pulsi Decreto in Decreto et sub rigore supraposito Com
missionis adjudicatæ Officio vero Loci et Medietas Dñi in
stanti sub pœna Banitionis[illegible] interponitur
Decreti Prey Vigore
Antonius Bagienski Nunc Substitutus et Visig Castri Plocen
mp

Officium Pers Castren Capitan Plocen ad Plagium S. Bartholom
Zotterzelki P. C. Plocen Decretum Condescensionis infrascripti
Dñs officio interpartes intercontenti ac infrascripti Dñi Notarius ha
Prendi latum ad manus eius petita Subscriptã responsione ad actorem ac
Decreti Dñi prosequi Suscepit in Tenore legentes instanter originale cum
Decreti citra acta relictum.
Ex Cria Plocen Prey Dñi Celebratione Iudiciali Feria Quinta ante Festum
Sanctæ Margarethæ Virginis et Martyris Anno Dñi 1748 etc.

Actum in Curia Bonorum Unikowo Feria Tertia post Festum Sancti Michaelis Archangeli proximae Anno Domini Millesimo Septingentesimo Quadragesimo octavo.

Coram M. Michaele Karnicuski Tribuno Terrae Rosarien. Vicecapitaneo ac Judice Castren. Siecharovien. tum. S. Antonio Bagienski Notario Substituto et Alio Castren. Rosarien. In praesentia Prosp. ac Rhum Gabrielis Curzicki Camerarij Terrestris Dobrin. & Francisci Ujazdowski Victoriae Robinski Burgraviat. Castren. Siecharov. Casimiri Karnicuski Tribunid Rosarien. Andreae Duczymiuski & Francisci Kaczkowski Ludovici Kanowski Petri Orlowski Josephi Bialystrenski ac aliorum plurium Rhum Dnorum testium ipsor. conjocatorum nec non Mlis Rdis Patris P. Matthaei Kacperski de Vita Modta authu. Ejusdem ad acclamanda acta Dnum ipsor. et eorum Procuratorem

In Termino hodierno ex limitationis in simili pretensor. Bonor. Unikowa Feria secunda infra octavas Festi Exaltationis Sanctae Crucis Domini Anno praesenti pxime praeteriti coram Supremo Judice Tribunali Dni Tenutarii mr. MM. Bonarum ac Decretum Tribunalit. Dni Tenutarii mr. MM. Bonarum Gubernatorem M. Krasinski Subdapifer Lanciciens. Agnetem M. Starzisky Rzepkowski Podstalonis Kobalien. Sententer Nicholaum Alexandrum Pierzanowski Sid. et ad hoc abhinc Decretor. M. Antonium Duczymiuski Sid. et ad hoc Deputatum Michaelem Dni Augustini Ordinis Eremitar. Parte ab altera Petronia Sabbatho praedic. S. Hedvigis Vidua Electa Dei Anno praeterito 1747. prolatum praesixo quo mediante Decreto Tribunalit. Judicij Terrestris Sochaczen. vel Raven. aut Officij Sathoy Sochacz. seu Raven. sive Juniviladislavien. vel Bobrowniced aut Plocen. sive Lipnodrodien. aut Judicij vel Officij Patronien. seu Richandrien. sive Kovalien. vel Radoccy aut Camenaccy Masovia Judicij vel Officij Lanciciens. seu Gradien. multis partibus hinc inde citatis ad infra octavas S. Exaltationis Sanctae Crucis Domini proxime praeteritum conducendo Commissario ad Jurisdictionem Bonor. Unikowo pro parte citantis exequendum et quaterus Judex vel Officialis Judicialis jurisdictionis easdem et pretensiones partium dirimere et componere et vel invicem et ad quem interest regulare, solutionemque earundem cui proveniret decernere, et de summa Religiosis Patribus Societatis Jesu Collegij Plocen. quorum Collegio in ea quantitate prout Divisione completa et exacta non demonstrabit extunc et tunc de qua

173 175

patuerit, residuitatem ultra persolutam quotam in
tisfactionem onerum ad omnes classes cedendam decla
rarent vel declararet, Decretumq anteactum Ultimo
rium tum et regulam ejq quo ad praescriptam con
descensionem in toto exequerent vel exequeret et partes
resolutes dubijs finaliter praecisa appellatione Termi
norum ac Mandatorum oppositione contumaciaq nonnu
lorum non obstante deciderent dijudicarent et mo
derarent vel deciderent dijudicaret et moderaret
Partibus vero Officij Condescensorialis decisioni pare
et acquiescere sub poena Banitionis etiam Coram Ur
Mfco Judice vel Officiali a quacunq pte condescen
so publicanda p illud Judicium Tribunalis Rni Petri
cij decisum est. Insublationem vero Condemnatio
num quatuor sup M. Duczyminski ex pte Mfcorum Kras
skich et quae unius post inscriptam Comparitionem
obtentis pro tribus per vadium Capitaneale pro quar
autem post comparitionem in scriptam obtentis Vadium
Capitaneale semiduplex Parti, in Termino Condesce
sionis sub rigore Suprapositio Cassatione sine legitimo
Termino ex inscriptione incompetenti obtenta non
obstante p eundem M Duczyminski solutio et enume
ratio est demandata: de consensu Utriusq partis p
cium Castrum Ciechanovien factae in diem hodiernam
incidente et provenientes Officia Suprascripta Condescensio
rialia videlicet Ciechanovicij et Plocey ex requisitione Par
tium Utrarumq ad fundum memorati Bonorum Um
kowa pro die hodierna in actu contenta ex limi
tatione incidenti pro executione Suprascriptorum De
crete Tribunalis contentorum condescenderunt, ibidemq Ju
risdictione sua fundata, pace et securitate publica
citibus similibus congrua p Vocem Mtis adstantes in actu
Contenti promulgata. Partes ad comparendum suis co
ram Officijs acclamare ejq Mti injunxerunt. Tribus
Partibus acclamatis et quae Actorea M.M. Bogumila M.
Francisci Krasinski Subdapiferi Zawskrzey Agnete
M. Stanislaus Bieganowski Pocillatoris Kovalievi
Consortibus Nieborskie in ossa eorundem Mfcorum Mar
torum suorum Actis et Citis ptr Gnoso Alexandro Dzie
zanowski Actis et Citis p M. Franciscum Krasinski
Subdapiferum Zawskrzey M. Antonio Duczyminski
Citato et Actore ptr Conventu Ciechan Divi Augusti
ni

Ordinis Eremitar Acti et judicend p Regnum in Christo Patrem Liberatum Wolski ejga Conventg Priorem suo et totig Ejusdem Conventg nmie p̃tis M. Franciscum Krasinski Subdapiferum Leuskiensem indicend p̃tr M. Stanislaum Bieganowski Pocillatorem Kowaliens indicend p̃tr Conventu Plocens Ordinis Praedicatorum Actt judicend p Regnum in Christo Patrem Conradum Wolski Conventg ejga Procuratorem suo et totig ejusdem Conventg nmie p̃tis coram officio Condescensorio aliisq compaventibus Teneri comparentem a S. Alexandro Dzierzanowski Producere Plenipotentia officia Condescensoria Deerverunt idq instanter in experimento Contraversij Partium Utrarumq coram se inducta exaudita prius tendo Decreto Tribunalis Petitionem supra de acta specificato pro executione Decreti antecessoris ejga judicij Tribunalis Petitionem in Anno 1749. inter eas partes lati et prolata officia Condescensorialia pera et pretensiones Partium ad signandum et resolutionem Decreti supra scripti Tribunalis desuper acta ejusdq Partibus producere injungunt, Satisfaciendo vitaq Decreto officionum praefati producerunt M. Krasinscy Subdapifer Leuskiens Partes Plocens Conjuges et Bieganowscy Pocillatores Kowaliens similiter Conjuges Exhibitiones binas primam Plocia die 23 July Anno 1729 Stante vita adhuc M. Anna de Jemielskie Niebaska Dapifera Dobrien. Matri Sua factam et manu ejga M. Matris subscripta actaq Capitul Plocens 6ta 2. ante S. S. Mar. gavetha Vet. M. Anno etc approbata, alteram vi Modlta die 16. Junij Anno 1734. mr M.M. Boguniclam M. Franciscum Krasinski Potune Vicecomitem Sochaczens Subdapiferum Leuskiens ab una Agnetem Mikanislaj in Bieganow Bieganowsky Pocillatoris Kowaliens, a decurida Puellam Antonij in Pszczonow Duszynskie alteram Constantiam M. Antonij in Pszczonow Duszynskie Dapiferi Dobrien. Ponor Modlta Magna et pura Unikowo Ustrzyckie Lechowo cum attinentijs Jurisdictionibus et Plebanatibus Uredis exod M. Anna Jemielskia Ponor Sochaczowa Krzyżanowska et alior haeredibus progenitas filias tum Alexandri Dzierzanowski exod M. Marianna Niebarska praefati S. M. Alexandri Niebarskij Dapiferi Dobrien exod M. Jemielskia pereata Nata majori filia progenitum filium Stanislaum pro parte ex ordine exhibitionis Annis Ponor Sochaczowskiego Jurisdictionalis Patris et avorum ejus docuerunt interveniente Patris Praefati S. M. Dapifera Dobrien constitutum et per M.

#et proma[nda] bra acti. Exponendum Post Producavit eadem Anno 1743. in persona Ejusdem Spectabilis Regnicolae M. Krasinski Subdapiferi Leuskiens pdcti prout de sequenti Compariatione adinvenies. Ejusdem Condescensorialia in Negotio partibus expedire mandavit.

Krasinska Rieganowska ac Dzierzanowski unica mensa
tionem in acta Bechan quę acta 6.8. post F. Natiuitatis
S. Joannis Baptę do eche approbati, quibg reperitis ex
cipiendg ad commotionem onerum in secundaria exdiuisione cont
tor Papę P. Unikowa utrag incorporati ex mente Decreti
Dietinarij Anno 1775 ij ske reperiunt in qua exdiuisione ejus
Papes onera continent primo Conventy Plocen O. Do
nici Summa Vnionum Millium Florenorum Polonorum Centum
tg in Rzapersp. Summa Lemgue Millium Florenorum
centi Rudzinski Summa Mille Trecentorum nouem
nedecim Mille Ducentos Sexaginta Sex Florenos et grosos
Viginti Polon. Conventy O.S. Francisci minorum observ
cantur Adderiendi Summa Lemgentorum Trecentorum
rentes monetę Sexcentos Viginti tres Florenos et grosos
Decem Polon. N. Alexandri Jaroslawski Summa Vnionum
Florenorum Polonorum N. Sebastiani Rodulski Notarij P. Zarnowi
Summa Septingentorum Sexaginta Florenorum Polonorum qua Sum
ma in Vna Computata Exercitorum Nota Diuisionem
si Unikowa annexi efficiunt Summam Duodecem
Millium Ducentorum Lemgo Sexaginta Florenorum Polonorum. Bonem ve
Bonorum Modta major onera exqua Diuisione secundaria ad Papes appa
sequendi Videlicet Collegij Plocen Soc: Jesu Summa Predecem Mi
Trecentorum nouemdecem Millium Ducentorum Sexaginta Florenorum Polonorum
cen O. P. Dominici Summa Vnionum Millium Florenorum Polonorum M
Antonij Duczyminski Summa Exercitorum Florenorum Polonorum
pro reparatione Bonorum Unikowa agnita, Sed extrema Summa
Centum Sexaginta Trium Florenorum Polonorum mercatorum certo Thor
nen proueniens, quę Supra posita Summa cum Papes
Bonorum Modta affinem simul juncta efficiunt Onerum Sum
mam Nouemdecem Millium Ducentorum Duorum Florenorum
et grosorum Viginti Polon. Pribus itag connotatis oneribg
Supra scriptis binas Bonorum Papes affinem Vtenorum
Partium cum juribg et pertinentijs suis ad Supra positam
Papes Bonorum Modta majorem et Unikowo itag productam
recurrentium Contradictorijs Coram suis Officijs mediantes
exactis. Et quia ex actum et peractum Summam Collegij Plo
cen Soc: Jesu Bonis Modta ex diuisione secundaria Anno
Anno 1732 annexam, quando quidem Officijs suis condes
cendentia debitę Summa Predecem Millium Florenorum Polonorum
monetę in Regno currentis per D. M. Alexandrum Nicolaum
Papiscum debiti actis Varsauiensi 6.6. per Dominum Auct
Eiusdem in Anno 1804. Dominum Nicolaum Szpilki Castellanum

Racigrum

Reugrein ex provisione inscriam et penuna ad Imp. Leski Actis Ca-
stren. Roceñ. Presente P. Natiuitatis S. Joannis Bapte. Anno 1708.
Collegio Rocen. Soc: Jesu in cad. moneta Florenis Polon. tranzacta
se intercedente Decreto Judicij Tribunalis Reñ. Petricoviens.
P.3. in Castris P. N. Simonis et Judæ Apl. Anno 1737. inter-
idem Collegium Rocen. Soc: Jesu ab una et Successores Mi-
chaelis Pac ab altera Petitionalato ejd. Collegio Ro-
cen. Soc: Jesu adjudicato che, intervenientq. q. exmen-
te ejusdq. Decreti Tribunalis Reñ. Petricoviens. anni 1737. pro
officio Castren. Cracov. provisionis p. idem Collegium Rocen.
Soc: Jesu singulis abactu suæ transpositionis annis in
moneta Imp. levatarum liquidatione, summam un-
decem Millium Nongentos sexaginta Unig. Florenos et
groschos viginti quinque Polon. exquo præsentes Idem
Collegium Rocen. Soc: Jesu in Imp. Oribq. abanteceptis
Richbergianis serie annorum præceperat prouisiones, ex
decem assignata pta. Undecem Millia Flor. Polon. p. De-
creta officij Castren. Cracov. P.3. ejusdei. P. S. Agnetis V. et M.
Anno 1738. ex mente supra scripti Tribunalis Reñ. Petri-
coviens. Decreti inter Successores Richbergianos ab una et
protatem Collegium Roc. Soc: Jesu pte ab altera latam
defalcatam et absumpam esse et nonnisi restantem Sum-
mam Duorum Millium Trigintaocto Florenorum et groschorum Vigintiquinque
Polon. ejd. Collegio Rocen. Solvi ex Bonis Modta magna
adjudicatam esse probat. Quoniam vero Summa Un-
decem Millium Imp. in cuvrentem monetam reducta
efficiens Summam ex Undecem Millium Quadringentorum
exsexaginta ex Flor. et groschorum Vigintiquinque Polon. in Divisio-
nibus Utriusq. Florenis 1729 et 1736. radicet ex Divisionis
Substantia Richbergiana constitutis Divisionis Bono-
Modta onera interiecta et annexa che apparet in-
eadem quoq. quantitate, procut divisionis complectatur
Collegio Roc. Soc: Jesu p. soluta non demonstratur
et nonnisi Summa Duorum Millium Trigintaocto
Florenorum groschorum quinque Polon. ex Summa ex Undecem
Millium Quadringentorum exsexaginta ex Flor. et gro-
schorum Vigintiquinque Polon. ex Divisionibus de actu supra scriptis compe-
tentes provenientes pro onere Bona Modta onerosa
apparet eliciat ab onere vero Summa Quatuordecem
Millium Quadringentorum Vigintiocto Flor. et groschorum

Ins

179

Quindecem Polon. Bona Motta libera che dedecus
pronde officij fondi temporalis attenta omnipotid
in extendo Decreto Tribunalis Sanctæ Petronillæ Vir-
tute cuius Dens agit et condescensio Summarium
prano tatam Ducatorum decem Millium Ludovicen.
tor Vigenti octo Florey et groscor quindecem Polon
a cuius onere Papis Bonorum Motta libera ne
ab anno 1733. deducit, Nullog; provisiones ab eod
Anno 1733. attestante quietatione ultimania. le
gitimi in Alto Patris Andreæ Rutkowski Societatis Jesu in
Medio dei 7mo et augusti anno eod. vivente Pol.
vertente dato a Summa Predecem Millium Flore
Divisionibus comprehensa ex Papi communi Bono
Motta ad hoc ce tempus Solvebant, Ingratur
Papes Exdivisa Nieborjana Substantia eadem
dem cum provisionibus declarant, eandemq; Sum
mam Ducatorum decem Millium Ludovicen Vigenti
octo Florey et groscor quindecem Polon
pro quatuor epis Papis by exdividendo quam
libet eorum p Onia Millia Sexcentos Septem Flo
renos groscos tres et Solidos duos polonos compete
re debere sententiant. Decernendo quoteng
M. Boguminia Nieborska M. Barnicia Krasinski
Subdelegati Lancutiani consors pro cuius Papæ
Bona Motta melior cognovunt ad Papam Bonor
Gnesnia cum aliis attinentijs Magnati Nieborska Mat
thiæ Biegano wski Vocationis Kovalicus Sorbet consti
tuta divisione Exonum, Summam Unius Millium
Sexcentum Septem Florey groscor tres et Solidos duos
Polon cum provisionibus ex eod Papi sua Bonorum Mo
tta contribuat, Eandemq; Summam Unius Millium
Sexcentum Septem Florenos groscos Tres et Solidos
duos Polonos una cum provisionibus ab anno 1733. vi
delicet data p Regiam Curiam Patrem Rutkowski
ultimania quietationis ad Devotionem infrascriptam
Solutionis plenissime provenientes p medios juxta pro
judicata non excedendo tamen Summam originalem computandis in et pro Vigilia P. Natalitatis
C. Jo anni Baptistæ Anno Decadente futuro 1749.
venturo Coram Officio et actis Castrey Plocy mediante de levata, recognoscenda protestatione seu in
oria p solventes faciendæ cessione procedendo q cum

mee

Summe originalis vi Bonis mundis servitute ejd. Mtea
Agneti Niebarska M. Stanislaj Ricanowski Pocillatoris
Novalicen Consati. Solvat et realiter enumerent idque
sub pena Banitionis Decreto Tribunali apposita que
Decernit et Ordg publicand in foro contraventionis
in ibm et coram eod officio civica mox em faciend
Officij Fiscalis, lecta p cand. Mkrajnska pena 14.
Marcar Polon Parti et Officijs Eius totiq Parti in
Summa in Duplo et Subrogore supraexpto officijs
vero Bndefensorialibg in instanti sub eadq pena
Banitionis eamdem publicanda Solvenda. Quan-
tum vo attinet Capem Bonor Unikowo utraq Sigd
M. Antonig Dulczyminski ex vi Juris Adritalitj cum
d M. Fidencianna Niebarska mutuo recogniti ad-
ea prosecutionem eorum Bonor per Decreta Tribuna-
litia Rni Petrowcen conservatg eam deducti, proinde
officia Bndefensorialia Summam Trium Millium Sex-
centor et Septem Florenor propor Trid et Solidor Duorum
Polon ex stape Bonor Mota major modo supraexto
ex Summa Quatuordecem Millium Quadringentor flo-
rior Trid octo Flor proport quindecem Polor de pen
Bonor Unikowo utraq respicien attentis oneribus
Bonis ejd et divisionem secundariam Anni 1732
Bonis ejd et divisionem secundariam anni 1732
incorporatis, in allevatione onerum ejd Bonis an-
nexorum cedendam esse cum provisionibg vt supra
dictus est ab Anno 1733 provenientibg arbitrantur
Alleviandoq vi oneribg Bonis Unikowo Utraq primo
Summam Trium Millium Florenor Polon Conventui
Plocen O.S. Dominici originaliter in R. Modlta inferam
alteram Quingentorum Nymphe mi currentem reductam
ex executionem Viginta Trid Florenor propor Decem Polor
Conventui Ratoren O.S. Francisci Decreto Comitis in
Mawa F.r. post Visitationis P. Mauci Anno 1728 inter
Religiosos Paulum Radzimiński tertij Ordinis S. Fran-
cisci ejd Conventy professum ab Una et ab Mtre
ram de Jonieckie Niebarska Dapifera Dobrinen-
parte ab altera prolato adjudicat p Mkrom Kra-
minskie ejd Conventui attestante quietatione de data
ejd in Mostowo die 8. 7bris Anno 1747. persoluta in

et p Divisionem Anni 1732. inter onera Bonis Unikowo utraq
has Summas annumeratas cum provisionibus ab Anno
1733. quietationeq Religiosi in Xto Patris Rutkowski Societatis
X Jesu quo anno cessarunt provisionem Collegio Plocensi
Soc: Jesu a Summa totali p Officium Ciechanensem defalca
ta Mfici Krasinscy pendere ad actum praesentem provenientem in
Bona Modła, ex ejus Bonis Unikowo transportant, a
qua Summa Trium Millium Florenorum Polonicorum nunc in Bo
na Modła transportata M. Krasinska eorumq Bonorum
haeredissa Censum annuum tam retentum quam impos
sine referentia quacis ad Bona Unikowo Conventui
Plocensi O. S. Dominici persolvere singulis annis te
nebit # Ad tertiam itaq Classem Bonorum Modła
M. Krasinska cessam Similem Summam Trium
Millium Sexcentorum Septem Florenorum grossorum
trium et Solidorum duorum Polonicorum una cum pro
visionibus ut Supraspecificatum ab anno 1733. pro
venientem similiter eadem Officia Condescensionalia
annectunt. Porro quo attingit quartam classem
Bonorum Modełka, quando quidem MM. Franciscus Kra
sinski Subdapifer Zawskiey et Bogumila Nieborska
Conjuges non tantum Jus haereditatis sup Bona
Modełka verum et jus cessionis sup portionem Sum
mae ex Summa Tredecem Millium Tymplorum Divi
sione supra de actu Specificata Bonis Modła
magna applicata Collegio Plocensi Soc: Jesu Ser
1 venientem et p Officium Ciechanensem ex mente Decreti
Tribunalis Rni Petricoviensis resoluta provenientem
actis Varsaviensibus F. 4. post F. S. Martini Pont
phicis Anno 1746. cum provisionibus ab eadem por
tione provenientem in rem et personas Sui a G. Ale
xandro Dzierzanowski Sororino Suo quaesive
runt, proinde et pro eadem quarta Classe G. Dzierza
nowski Similem Summam Trium Millium Sex
centorum Septem Florenorum grossorum trium et Solidorum duo
rum Polonicorum cum provisionibus ab Anno 1733. prove

quoniam vero ex Summa Sexcentorum Viginti trium Florenorum grossorum Decem Polonicorum Conventui Ka
toviensi proveniens in supra restant Florenorum Viginti Sex et grossi Sex et Solidus unus igitur te
neri M. Dzierzynski ad Solutionem eorumdem Supra restantem Sententiant.

nientibus.

nientibus spectantem ad eosdem Mfcos Krasinskie uti Juris quaesitores regulariter censent. Quo vero spectat Summam Septingentorum Octuaginta quinque Florenorum Polonicorum ex classe Bonorum Unikowa M. Antonio Duczyminski Subjus aditalitium per Decreta Tribunalitia Rni Petricoviensis Subjectorum ad complementum Divisionis E. Alexandro Dzierzanowski divisione secundaria Anni 1732. ad solvendum designatam et per Mfcos Krasinskie Conjuges jure cessionis actis Cpo Varsaviensi Fr. post Fr. S. Martini Pontificis Anno 1746. ab eodem E. Alexandro Dzierzanowski quaesitam et sibi soli ex eadem classe a M. Duczyminski praetensam, Quando quidem officijs suis condescensorialibus praefata deducitur ex divisione Anni 1732. Summam Sexcentorum Florenorum Polonicorum pro reparatione Bonorum Unikowa per omnes Successores Niebuscianos agnitis inter onera Bona Modła magna afficiens annumeratam et ejusdem fundo annexam proinde ex Summa suprascripta Septingentorum Octuaginta Quinque Florenorum Polonicorum abutrinque ultra provisionem, sigae nulla contestatio reponitur litis, defalcandam officia Condescensorialia censent eandemque Summam Sexcentorum Florenorum Polonicorum ex B. Modła in fundum Bonorum Unikowa utraque reparationi notabili subjectum retrovertunt et transportant, jam vero similem Summam Sexcentorum Florenorum Polonicorum ex Summa Suprascripta Septingentorum Octuaginta Quinque Florenorum Polonicorum provenientem in locum Summae ex Bonis Modła in fundum Unikowa transportatae inter onera Bona Modła afficiens intranumerant ac ejusdem fundo annectunt, et Nonnisi Summam Centum Octuaginta Quinque Florenorum Polonicorum ex Summa Septingentorum Octuaginta quinque Florenorum Polonicorum restantem Mfcos Krasinskie ex bonis Unikowo juri aditalitio Mfcii Duczyminski Subjectis competere debere declarant. Quo ad interesse

Summa Ducadrigentor Grossi S. M. Sebastiano Skodulski Mro Scri
et Actor Sacrorum debita, quando quidem ejus officium pro defectu spiritu
pro deducit summa ejusdem Ducadrigentor Grossi in summa ejusdem
grossorum Ducentor sexaginta Flor Polon cum provisione annexa di
visione Anni 1732. reductam et Bonis Unikowo cum divisione
applicatam intercedente Decreto Capitulari in Zakroczym
Fr. Prot. Stalovii de Padva Anno 1733. mr cum M. Skodulski
ab una et M. M. Bieganowskie Vicillatorestkovalicw parte
ab altera lato. Solis ejusdem M. M. Bieganowskie injunctam
eidem ejusmet Decreto mr ejusdem M. M. Bieganowskie ab una
et M. Dueymirski pte ab altera executionis lato Solvi
per eund M. Dueymirski ejusdem M. M. Bieganowskim adjudi
catam opte, deinde expensis ejusdem documentis et eand summ
mam Ducadrigentor Grossi ad summam septingentorum
Sexaginta Florenor Polon expropriationis retentis diuspo
ne recepta auctam per M. M. Bieganowskie quia per M. Skodulski Notarii Brem et Zakroczimen coram actis capitu
ralibus Zakroczimen Fr. Ord. ante F. S. Michaelis Archangeli
Anno 1733. in personas ejus recognita cessione una cum
provisionibus resoluta, siquidem ex Bonis Unikowo jam adi
talitio M. Dueymirski subjectis M. M. Bieganowskim cum
provisionibus ab actu scripti in anno 1727 Lati provenientibus pen
sionum tamen non excedendo summa Originalem com
putandis provenientibus statuerat. quo ad processus hac in par
te per M. Skodulski obtentis, siquidem M. M. Bieganowscy non remem
orant sup quo idem processus ac condemnationes sunt obtenta
igitur non posse ad presens ejusdem M. M. Bieganowskie penas in
sublationem earundem condemnationum ac dto M. Dueymi
ski pretendere advenerent. In cuthegona ratione dum
me Ducadrigenta Sexaginta Florenor Polon M. Alexandro Jankowski debita
et per Divisionem posteriorem supra de anno specificata Bonis
Unikowo pro onere annexa, quando quidem pater ex eadem
summa Ducadrigenta Sexaginta Flor Polon Decreto Tertii in Mlawa
Fr. Prot. Dr. Kozakowski Anno 1739 mr cum M. Jankowski ab una
et M. M. Krasinskie Bieganowskie Dueymirski et Dzierza
nowski pte ab altera lato adjudicata portiones tres cessas M. M.
Krasinski Bieganowska et Dzierzanowski intercedendo Bo
nora Unikowo M. Alexandro Jankowski ejusdem degby
portionibus tribus per eund M. Jankowski latas Vicehan Fr. Ord.
ante Fr. Rectoratus S. Joannis Baptae Anno 1739 acceptatas
opte, deinde et easdem tres portiones summa Ducadrigenta
Sexaginta Polon videlicet per Florenos viginti duos et groschos
quindecim Polon quodlibet sapientes concurrentes ex Bonis

Unikowo

Unikowo seu adiacentitio M. Dueymiński, objectis cū
procisionibus ab actu Decreti proveniens, medio non
excedendo Summam originalem computandā, solu-
vendā eyd. M.M. Krajinska Biegancowska et Dueza-
nowski, teneant. Porro ypso attinet Censum ad sum-
ma Quinque Millium Florenorum Polonicalium Spiritus in Bra-
sque Senioratus et Districtibus supra declaratis
Bonis Unikowo adjuncta, quoniam officio Condescenso-
rialibus deducit intervenientē Decreto officij Secretarij
P.P. ipso die 6ta M. Fabiani et Sebastiani Martyrum
Anno 1738 mro Stan. Rdo Alberto Kobylinski Repra-
sentē Ecclesiē S. Spiritus in Brasque ab una et M.M.
Krajinskie parte ab altera Salvo Censu retento ab eam
Summa Quinque Millium Florenorum Polonicalium proveniente
ab actu prospectionis eyd. Stan. Rdi Kobylinski ad
P. Natividatis S. Joannis Baptistæ Anno eyd. 1738 in pro-
venire adjudicatum esse eundem Censum Cura
E. Victorino Robinski BC Cicchan Stan. Rdi Kobylinski
specialem Mentem sora actis Secretarij P.P. post D. Cu-
bilate Anno eod. recognita in personas M.M. Krajiń-
skich et Biegancowskich forejugd Sphere Mycō Krajinskie
et Biegancowskie posloipe, ejusdē et eund Censu Salvo re-
nouationis copia p. Stan. Rdi Kobylinski ad Ecclesiā Spi-
ritus in Brasque prospectionis emundando prospectionem
Bonorum Unikowa p. M. Dueymiński & obtinendi esse sen-
tiant. Condemnationem hac in causa p. M.M. Krajinskie
in Bonis Castri Secretarij P.P. ipso die 6ta M. Fabiani et
Sebastiani Martyrum Anno 1738 super Decreto Su-
prasenjdo Solutionis Censuis illegaliter exactionis con-
tra legem Inscriptionis sup. M. Dueymiński obtentam
tollant et Cessent. Nihilominus hanc officia Condescenso-
nalia Decernunt Quatenus ad M. Dueymiński Bonorum Unikowa
in virtute Juris adiacentitij prospectionis Summas supra scripti pe-
ticij Condescensionalia liquidatas primam quidem Vigintiquin-
que Florenorum et groschorum sex solidorum Polonicalium ad complementum Summa sex-
centorum in Vigintiquinque Florenorum groschorum Decem Polonicalium exi-
ma Quingentorum Quinquaginta reducta conventui Patrum S.S. Ba-
silij Magnis observantiae ex Bonis Unikowo provenientes et
in Bona Modla ut supra specificatis et transportatis spectan-
tem alteram Centum Octuaginta quinque Florenorum Polonicalium exi-
ma Centum Octuaginta quinque Florenorum Polonicalium ut supra posita
et restantem ex Bonis Unikowo provenientem citra prospectionem
Mycij Krajinskich Tertiā Summam Quadringentorum Quinquaginta ex
equent. Bonis Unikowo vigore Dispositionis & divisionem facta
in eadem quantitate qua prolocuerunt

D. N. Produbski Prio. Pm. et Capitulum ad rigore scripti debitam in
Summa Septingentorum Sexaginta Florenu Polon. cum annu-
merata proinde in divisione secundaria specificatam Decre-
to Capitulari in Latrocinium adjudicatam cum proprijs da-
ta Scripti Supra de anno specificati provenient. p. medium
non tamen excedendo Summam originalem Duodecingento-
rum Sexaginta computandis necnon in Sublationem Condemna-
tionis cuius in Judicijs Capitularib. circa madre ratione ejd.
Summae, obtenta plenam M. Polon. Mtris Braganowskim
jam vero Officij sui ejd. pena p. medio in instanti Quar-
tam Summam Sexaginta Septem Florenu et groschorum quinde-
cem Polon. N. Jankowski provenientem similiter una
cum proprijs p. medio non excedendo Summam originalem
computandis MM. Krasinskim Braganowskim et Zier-
lanowskiemu ad extremum Census annuos pro annis pos-
sessionis Adm. Rdi Kobylinski Praepositi Culmensis S. Spiritus
in Brodnica sid. p. servatis p. visitationem ejd. in Prio. impasco
patuerida ad Annum 1738. ad Summa Quinque Millium Florenu
Polon. Bonis Minkowo annexo provenientem MM. Krasin-
skim et Braganowskim et ejd. Summas originales cum
proprijs ac in Sublationem Condemnationis in et p. Vigilia
Festi Nativitatis S. Joannis Baptae jam vero cum ejd. Summa
Quinque Millium Florenu provenient. in et pro Prio. p. post Fm.
SS. Trium Regum Anno Deodante futuro 1749. vestitus
Loci Officio et actis Roccu mediante de locali gratione
ac recognoscenda in persona p. solventis sup. Summas
originales tenu. Quo Summa Septingentor. Sexagin-
ta Florenu Polon. M. Produbski divisione designatam ex-
sione solvat et realiter enumeret ejd. sub pena Pan-
tionis qua Decernet et Decernimus publicanda in casu
contraventionis quo ad Summas originales cum pro-
prijs in ibid. circa madre faciendo quo vero ad
Census in primis et proximis post contraventionem Officij Ca-
pitul. Roccu Decernimus praefixi peremptor. Juita p.
eund. in Dueremunsky pena 44 M. Polon. Partis et Offi-
cijs Suis p. medio Partis in Prio. Supranscripto Vigilia Fi.
Nativitatis S. Joannis Baptae et sub rigore ejd. Officijs
vero Condescensorialib. in instanti sub pena Pantionis
quae nil exponit. In Pathegonia MM. Krasinskich ratione Cen-
suum ad Summa Quinque Millium Flor. Polon. ex Bonis Minko-
wo provenien. Conventui Roccu C. Dominici p. solutis Lucae quo
ad MM. Krasinscy quietationem decern. Censu ab ultima quieta-
tione retento manuale in Conventu Roccu die 28. 7bris
Anno 1738. consignata et manu Religiosi in Xto Patris Jun-
dyla Krupski Custodis Conventu ejd. Roccu C. Praedicato-
rum subscripta sigillo p. Conventu munita p. ducunt, verum quo

niam M. Ducrymiński ejd quietacōi cxquo nulla quantitas y[pro]lute ejd
Collegio vlla specificat judicialiter inficiat; provide propterea M.
Stanislaum Krasiński sub aprehensum Lac[tis]ferens mandati de com-
probacōnem juratoriam quantam summam in vim retentionis
a Summo Turique Nullius Florent Polonę ab anno 1729 ad annum
1732. jam vero a Summo Principum Nullium Florę Polonę ab an-
no cōi 1732 ad annum 1733. intercedendo Bello Universo tum
pro processu Suę M. Ducrymiński y Conventum Nocen O. P.
Dominici hac in causa obtento eidem Conventui y[pro]luit
pecuniam quantumvis excussam litis cum Collegio Soc: Jesu
Nocen prosecuta erogavit Nego Ducrymiński ad solutionem
ejd quantitatis ~~datam~~ cōi ja vero; erogata ~~propterea ejd~~ litis
expensc teneatur idque in vim et proxīmis Judicij
Castren Cracoviensis post Ot. S. Martini Pontificis in Ecclesia
Canonicorum incidentibus prestandam Officia Condescen-
sionalia sequent, quod Officium post prestitam Compro-
bationem eandem vel non decernet id quod Jus et
Justitiæ erit et Terminus ejd Partibus in sua sua
adjectione conservatus peremptorię. Pro ad Allegan-
dam intuitu pecuniarum in Solutionem quinque
Condemnationem sup ad M. Annam de Semiglickie Nieber-
ska Dapiferam Robtinensem Matrem Modernam ad Retinen-
dum Collegium Nocen Soc: Jesu ratione Summæ eidem
Collegio provenien suprascripta Coram Officio Castren
Nocen obtentarum et Decreto Tribunalis Rei Petitio-
nem in Anno 1737 eidem Collegio Nocen Soc: Jesu
pro qualibet earum p[ro]centum quadruplicem qua-
tuordecem Marcas Polon adjudicati. Quando quid
Officij sui deducij Nego Krasińskie coram pręnas in-
tercedente p[ro] Religiosum in Xto Patrem Joannem Ro-
siszewski Collegij Nocen Soc: Jesu Ministrum coram a-
ctis Castren Nocen Ot. y in Castrensio Ot. Nativitatis S.
Joannis Baptistæ Anno 1738. recognita quietatione ejd
Collegio Nocen Soc: Jesu totaliter y[pro]luisse proinde
attenta expiente Decreti Tribunalis Rei Petitionem dum-
mee defalcata ratione cujd idem pecuniarum obtentę in
Castris dei partitione et coram pręnas in quatuor
Castris Officia Condescensionalia dispensandas esse cen-
sent, Decernendo Quatenus MM. Agnes Niebeńska M.
simul cū M. Beganowska quique ex interesse illorum.

Stanisław

Ems

M. Stanislay Bieganowski Vocillatoni Kovalend Sonsor et Antonio Dwerzynisky exhinc Capitibus Substantes Richosciana pulset coram P panam Lunduplicem Locatuadecem Marcad Polor exceptibus cond provenien epia M.M. Krasinskim praxi quietadone se recognoscendo in plona M Dwerzynisky transsione in Vesperino Vigilie D. Natuitatis S. Joannis Baptiste, coram officio ac sub rigore superscriptus solvantes realiter enumerent. Secretar autem binas portiones supposituand panar Sirca M.M. Krasinskie binar Capitul videlicet Bonor Medta ipsis expor et Modelha ad Alexandro Dzierzanowski quesid karendas ope sententiar. Lvo ad pretensiones refusionis expensarum in Constitucond loci stabdi in vacui subsellijs preso Nicolao Brzuski B.C Plocen et pedis Grabion P M.M Krasinskie et Bieganowskie errogatar, quando quid scriptis seu quietationibus manualibg per eosd Nicol Brzuski et Grabie diversis temporibg datis coram suis officijs Sondecensonialibg repositis remonstrantur Solutiones vand subterfugiendo objectionem Condemnationis sup eisdem M.M. Krasinskie et Bieganowskie non sup M Dwerzynisky obtentar, proinde non posse eosd M.M. Krasinskie et Bieganowskie iuran refusionem errogatar subterfugiendo objectiones Summar imo M Dwerzynisky hoc in puncto liberum facultat pronunciarint, Condemnationes vero expars Nicol Grabion ratione Summa Mille Cpupl Rudzinscyana obtentas Si quidem eadem Summa fundo Bonorum Unikowa annectitur nihil nolere M.M. Krasinskim et Bieganowskim debere sententiandi. Quo itaq attinet Summas primar Quarto Plocen Polon Conventy Plocen O.S. Dominici intercedente quietadone in Conventu Plocen die 9 Januarij Anno 1790. P Lgrum in Christo Patrem Vincentium Brzuski Ordinis Predicatorum Doctorem ejdq Conventus in loco Priorem data alterad Scriptum Sexdecem Plocensium Polonicalium per Rfos Nicolaum Dwerzynisky et olim Prudentiannam Nicbolska Conjuges Conventui Siechanovien Ordinis Eremitarum Sancti Augustini manuali in scheda nova decigesmà quinta Maij Anno Millesimo Septingentesimo Nonagesimo primo apecuratam post hac repetito Sancto eodem ab eod Conventu per Rfum

Dwerzynisky

Duczyminski utrisque ejusdem Conventibus in vim reten-
ti ante possessionem Mfici Duczyminski census hasce
utrasque Summas persolutas, et Solvi Sibi per Mfcum
Duczyminski a Successoribus Nieborscyanis praetensas,
Officia eo attento Si quidem quartae Classis Substan-
tiae Nieborscyanae in virtute juris advitalitij
Idem Mfcus Duczyminski extat possessor Emun-
dandoque suae Classis possessionem praefatas Sum-
mas erga alios consuccessores Nieborscianos Conven-
tibus supraspecificatis persolvit, proinde non posse
ad praesens praetendere solutionem praefatarum
Summarum ab ejusdem Successoribus Nieborscyanis Ma-
gnificum Duczyminski sententiant, Verum tamen Sum-
mas easdem per partes pro liquidis agnitas in Bo-
nis Unikowo haerendas declarant. Porro quo ad interesse
Summae Duorum Millium Florenorum Polon. in B. Goysk M. Bieganowska
vigore Divisionis Anni 1732 cessis ad responsionem M. Rado-
wicki pro eadem Summa concurrenti praetacta Divisione
relictae, licet quidem Mfca Bieganowska indecisam
cum eodem Mfco Radowicki ratione ejusdem Summae
litem, ipse adhucusque infert, Nullam tamen ab actu Divisio-
nis Causae prosecutionem remonstrat, provisio quoque
ab eadem Summa crescere ab actu divisionis probatur
idcirco Officia Condescensorialia attentis hoc in Cathe-
goria pro et contra rationibus inductis sua Offi-
cia Condescensorialia permoventibus non posse
Mfcos Krasinska Dzierzanowski et Duczyminski
Classis Unikowa vigore juris advitalitij possesso-
rem sortiri ad praesens judicatum sententiant
Verum tamen ratione portionum ex eadem Sum-
ma concernentium ac provisionum ab eis
provenientium Salvam juris viam ibi ubi de
jure venerit ejs reservant et praecustodiunt.
Ratione vero praetensionum fundi Bonorum
Unikowa ad eosdem Successores Nieborscyanos
per Mfcum Duczyminski usurpatarum Si quae

Jms

per Decreta Tribunalitia Regni Petriovienſia nulla Officijs Suis ratione præmiſſarum prætenſionum fundi data eſt inveſtigationis et cognitionis poteſtas, igitur non poſſe ad præſens haſce prætenſiones vindicare Mſcum Duczyminſki Officia Condeſcenſorialia ſtatuunt. Cætera autem onera ſupra ſpecificata Bonis Unikowo utraq; Diviſione Anni 1732. incorporata præter nunc reſoluta et transportata virtute ejusdem Diviſionis in Bonis ejusdem Unikowo utraq; propendendo tam in poſt, quam ſolvendo retento, per Mſcum Duczyminſki ab eis cenſu ſine referentia ad Claſſem Bonorum Modła magna hærenda eſſe debent. Indicentes Conventus Plocen Ordinis S. Dominici cum Mſcis Kraſinſkie, Conventus Ciechanoviensis Ordinis Sancti Auguſtini Eremitarum cum Mſco Duczyminſki ratione proviſionum a Summis Sicis ſibi provenientibus agant ordinaria Juris via ibi ubi de jure venerit. Moverunt Mſci Kraſinſcy Subdapiferi Zawſkrzen Conjuges ad Judicia Tribunalis Regni Petriovien in Cathegorijs infraſcriptis, et quidem prima injunctæ Solutionis Summarum cum proviſionibus tam Mſco Duczyminſki quam Mſcæ Bieganowſka Pocillatrici Kovaliensi Decreto præſenti adjudicatarum et agnitarum, altera ratione Summæ Septingentorum octuaginta quinque Florenor Polonicalium a Gnoſo Alexandro Dzierzanowſki p Mſcos Kraſinſkie jure ceſſionis quæſitæ ſup Bonis Unikowo hærentis atq; proviſionis ab eadem Summa provenientis non adjudicationis, tertia ratione Summæ Sexcentorum Florenorum Poloy pro reparatione Bonorum Unikowa ejusdem M. Duczyminſki indebite agnitæ, quarta ratione transportationis Summarum ex Bonis Unikowo in Bona Modła Diviſorio Anni 1732. ejusdem Bonis Unikow incorporatarum

non admiſſa

non admissa si quidem per Decretum Tribunalis Rni Petriovienensis praecisa, protestantur Officia Condescensorialia cum Partibus reprotestantur. Ad extremum Officia Condescensorialia insistendo Decreto Judicii Tribunalis Rni Petriovienensis supra de actu contento Decernunt Quatenus M. Antonius Duczyminski Satisfaciendo ejus Decreto in Sublationem Condemnationum quatuor super se ex parte Mfcorum Krasinskich obtentarum pro tribus quidem per Vadium Capitaneale simplex pro quarta vero per insiram Comparitionem Semiduplex Vadium Capitaneale per Trno praesentis Condescensionis Decreto Tribunalis solvi injunctis ejusque Mficis Krasinskim Subdapiferis Zawskiensibus Solvat et realiter etrumeret in instanti idque Sub poena Banitionis eaque Decreto apposita Et quoniam eaque Vadia Decreto Tribunalis per Trno praesentis solvi injuncta non persolvit imo Decretis Tam Tribunalis quam Sacrorum Officiorum contravenit, proinde Officia Condescensorialia ex vi ejusque contraventionis Poenam Banitionis Decreto Tribunalis Rni Petriovienensis appositae Decreverunt ad publicandamque eandem Banitionis Poenam per sua Officia Decretam Mlem Rni Gralem in actu contentum addiderunt et deputarunt Quique Mlis satisfaciendo deputationi suae eandem Banitionis Poenam sicut M. Duczyminski obtentae et decretae ac ipsummet M. Duczyminski Decreto contraveniens, ipse banitum, hic in Trno praesentis alta sua et sonorosa voce publicavit proclamavit et ad Notitiam omnium pertinentem deduxit de quo praesentis Jus Mlis e loco publicationis rediens fecit Relationem postquam publicata eandem Banitionis poenam Officia Condescensorialia per facienda de Bonis M. Duczyminski exequendam Causam praesentis Ad Mfcum loci Capitaneum subcujus jurisdictione consistit Remittentque Decreti praesentis Vigore.

Michael Karniewski Tribunus Terrae Rosanensis
Vice Capitaneus et Judex Castrensis Ciechanensis mpp.

Antonius Bagienski Nrus Substitutus et Vnrus Castrensis Palatinatus Plocensis mpp.

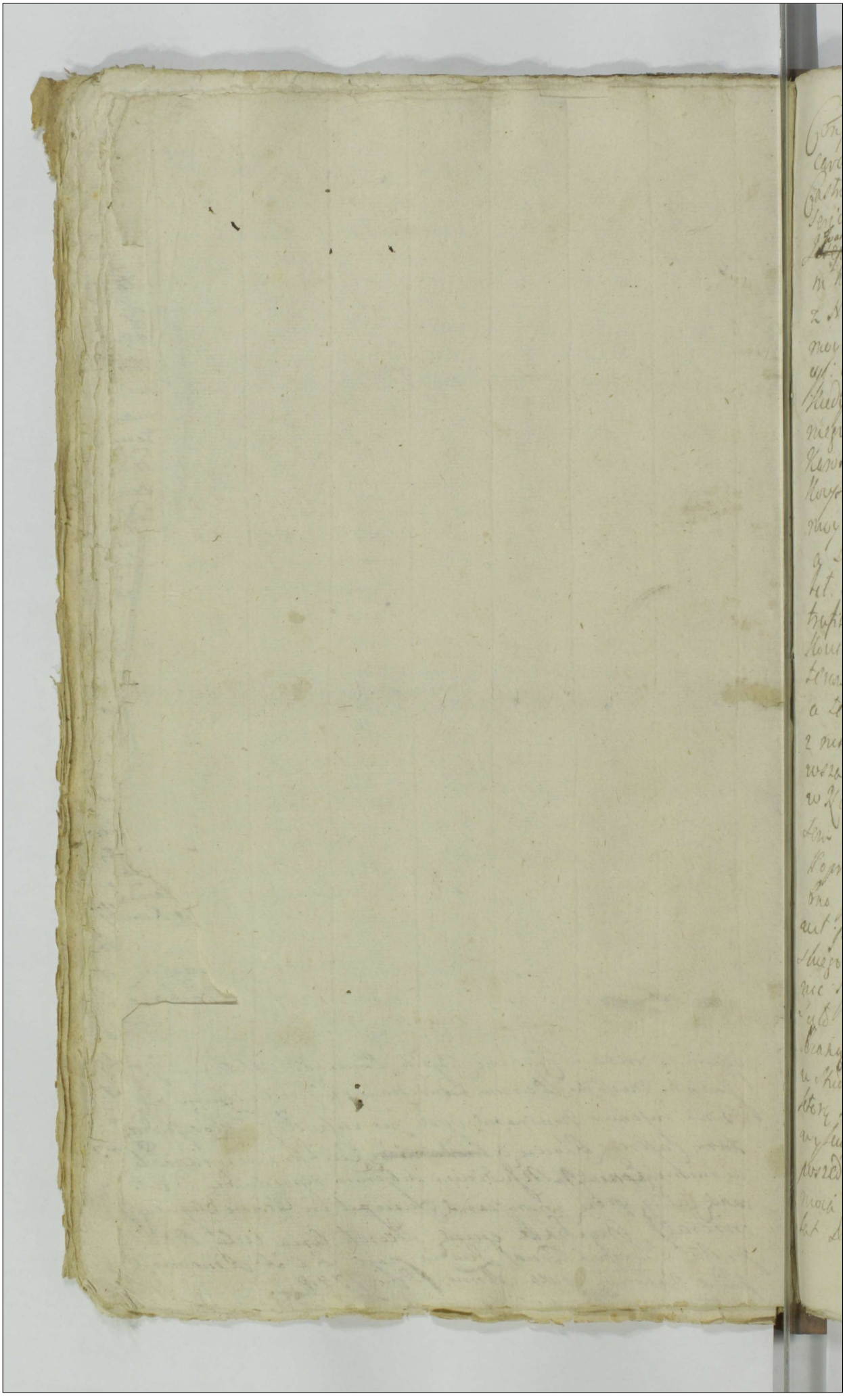

Confessata Libera Joannis et Josephi Rossow
Cardentonum Coram Judicio Castrensi Stocensi in
Castro Stocensi Feria Secunda post Dominicam Mi
Serjcordiæ Anno Domini 1747mo. Zeznania y gud
Joannes Rata mayor Fater Zeznaiąc Rzekł
w tych słowach. Ja Jan Rossy niegdy Jana Rossy
z Niegdy Maryanny Jacka Chłodzony Syn Oure
mey był w Włoch Miasta niemow idąc Kundy
ust: było nas Braci pięciu y dwóm siedzą tych
Siedym Służył u Jmci Pana Rossolinskiego Cmto
miego w Rossolinach z Bratem Mieszczkiem
Karolem tam podrosłym Sobie w Cukrownie Kra
Rossolicy Zmiałem w Junim do Cha a Bisk
nym Mieszczyc Kard Hat tym Zem dostąpiona
a do mnie Perswany Jubem z Judyt Stan
ley Zem w Junim tak Snot odbił się y
trafił w Lewą Łopatkę y z Pałaszem mie
kosi Brata y tak Zabity w tym Pumkcie został
Zem nas 4 Zostało dwoch młodszych Stu
a teraz nas Starszych w Zrzeniu jest Dwoch
z młodszym Schowałem się u Siedlców Kupiec
wszą Służbą moią Była u Jmci Pana Floryana Pod
w Kapuścich niezrobiłem tam nic z tego tylko za
tem Siedy myślnał Sto do Jmci Pana Zabrało Zrzeczkę
Kopyta Forte w Rigsten Służyłem u niego pod
dwa mel lat trzy z tam stąd całe mię odpra
wił mystaten do Wielkiego Stanisty Pohl
skiego Siedy był młodzianem y tam nieuczo
nic tylko Jałem w Karty Grał Pryma a niesci
Gdy mię Pan tam Siedzącego Siłą z Siebiem prze
brany od tytunia wzięty był y Zastawiony oto
w Studenta w Toruniu w Dniu mu Postawiło
który Siedy z domu Pisał Kupał mię bardo Zbie
wyszupił Kupał Siłą a mnie odprawił y Pod
powiedział mi do Siebie do tam Dni Matka
moia Honorowniesiała tam Pan Siedzącego
lat dwa Zmiałem Zmarłym tak Pego wiesiał

183

gratem y tak tymże sę tymczem z tam tęż mynsk-
-em do Jmci Pana Orzechowskiego dworzanina tuteyszego
za Chłopca tam nic z tego niezrobiono tenże
Pan Orzechowski powiedział mię Cyt. JPanu Gro-
mieszkaniu Jgnacemu do Falęcina tam miedzy
Żem bo mię cześć kazał wdzięczyć Cyt. Panu
Pawłowi od Wodki y uciekłem na dwór do JPana Or-
chowskiego tam mię pogodzono z tą Garbą odebra-
mi piękną odstąpiono od JPana Orzechowskiego y po-
wiedziano Cyt de Propyna do Jmci Dworu niegdy
gdzie niebożczyk Kasper Bart may Stolnik tam wespół
tam mnie stołowem dał Cześć. y tam nic z tego
robiłym odprawił nas y zaprosił nas obiadem do
Pana Stolnika Starbnika Jostyńskiego uczczegoni Cyt
ja Rok Cyt y z tamtąd odprawiwszy się w Stok przy-
szłem do JPana Podczaszego z Podolskiego Sochaczewskiego
w Sochaczewie tam Cyten dwa dni nieustawnie nie-
tylko nih wyżej dobry ubiorek tak mnie Suppozycyą na
mnie y kazał mię chować w kaydany. gdzie się Dzie-
dzicz Jeśli wymówił. tak mię kazał odkuć za tę
w Sochaczewie wsadzić w więzienie Pudge Karpie uciekłem
y przyszedłem do Kossobud do Jmci Pana Podczaszego
wieszoff z Bratem Cześć y służbę u JPa Stolnikowej
tam bawiąc się przytrafiła mi się nieszczęście
Szyska Karola Buata podkata. potym pozwedłem do Kra-
ska do Jmci Pana Nieszpulskiego Starosty Czerwińskiego
Podczaszego Kasztelańskiego z tamtąd z nowu zawiedł mię
się do JPana Podczaszego u którego niebożczyk Ojciec
racki. potym do Wierzynic wdrugi służył. z tam
tąd Kuchy nicat Zaysc JPan Chamski Starosta
Płocki z JPanem Leszczem Dzierżkim Pisarzem Płoc-
Jozef. Karski z Lutomania. Zaleciał nas z Dobrzeli
tam uciekłem JPanu. Mię gnuszczenia Cyprian pasz
ken z uszedłem y pogodziono mię z Zakonem y Cyt
odebrano tam tąd pozwedłem do JPana Podczaszego
bogatego Kasztelana Czerskiego y Dzierżawcy Kuchy
tąd z tam tąd pozwedłem do Jachowic do JPana
nowskiego Burgrabiego Kuchmistrza tam służąc uczy
y uciekłem do JPana Kuchmistrzowskiego Cyt Komo

Podkomorzyna Zabierzowskiego Lanc. Ref. y przy Nim
Kawalerya Przyszedłem był do Dóbrska y zastałem
Go był z Nieboszczkiem Regimentem Jamerskim
iechali do Wsi Gdzie był Pan Olubiński Lanc. Nasz
ret Stachnic ktorego nieprzyiacielem tak de Louvois
Go potym z Pamięci Olubińskiego Oyca nie Domuchcego
ktory w Polsce z Ustanowy Sz. Zamoyskiego aby Tego
Olubienskiego zabił y tak przeciwko mu Stachnic
Dał Broń Lub y Pistolet podpuszczy nas wszystkich
Gonatko z Miodem Zaprowadził kos na Pole pod
Dobrsk gdzie ten Nieboszczk Olubiński onet y wielmi
go do Tego Stachnica nie to mieysce gdzie Spalibo
Tego Stachnica Co miał Expedycyą na Nieboszczka Olu
bińskiego y wymawiał mu że Spalił nas y tak na Tym
ogniu przyszedł go Domuchali do Kota a za Ka
zaniu do Niego Stelitego a potym Komunikowa
wszy Ubrał Pancerz z Pistoletami w Ręce Lz Lub
na wyiot wyszedłszy y dali mu niby do Bolona a
potym iak uciekał w Chrosty tak mu Drzewa y Ga
ny y wszystko mu Zabrało tylko mu w Rękach
Zapisać pozwoliło potym przyszedłem do Klicka do Pana
Pana Lenczyckiego Tam ze Szy: ordynkiem y tak mu
ogary pogryzły w Lewey Lub wszystko mu
ochmurz y Ręce y uchatkę do Pro Kosto
kiego z Tam był przyiechałem do Pana Ka
dzibuskiego do Drohojewa y tam bawiłem się
przy nim dzień mieszkał Tego roku z Pan
Lub tam Jmć Pan Lubowski Mieczn. Tego roku
dobrze postępnie Pamiętał mię Pamiętał na
Stanach do Jmć Pana Stachata Bronowskiego Gnie
za Tego powiadanie Ees est potrzebne bo mu Pan
Michał Jasie z Panem Stanisławem Kapitanem
Pięcien mowy z Pana Stachata Bronowskiego
Pięcien mowy z Pana Stachata Bronowskiego
Prowadził y tak mię Pamiętał potym mię Za
Lub Ks Oficerem Zastugi y to też wymienił Za
Kiedy mię Lubił w Pana Swiętego Robaszewsky
w Jego Kontrakcie to mię z Jmć Pan Pan Lub

namanat alym był u Pana Michała Mroziewskiego
a obiecował mi pare dukatów ale to wszystko Pan
Michał Mroziewski nie to nadawniał a to z tey racyi że
Ostrogskiego Starosty Pana Rosciszewskiego Mieszczyki
Pan Kapitan prosił mnie do siebie y o to mieli z sobą
mówić a tak Bóg dał że Pana Michała Mroziewskiego
go y przyprowadzili do Pana Buta Jego Mość
ny że przy Panu Ignacym Smigielskim Cześnikowi
bełzkim dług ten do Pana Michała do Bronowa przy
szedł y tak mu obiecał y to prawda że Pan Butrym
wiedział że to przymuszenie na Zabiele Pana Sta
Lewskiego Kapitana tym obiecaniem Mieszkiem a nie do
szyło Pan Kanowski Starosta Pan Michał do Kanowa
w Mieszkiem do którego poszedł Pan Michał do Kanowa
y na mowę go na tesz dzień y w hiltka Dnia tego
bieżącego Czerwca przyszedł Pan Michał do Bronowa tam Pan
Michał namówił że abym Zabiele Pana Starosty
wiecznie kupił tedy ja mu na to 2 kamienicami y wyprawił nas
2 kamienicami nie pewnymi nikogo tylko całego
pił w karczmie w Gone tak Chłop przedał
y pare wołów przedał wyprzytał go Mieszczyki
wszystko 2 kąd y do dziś dnia się powiedział tak powiada
bym że ja y wypowiedziałem tego Chłopa y kom
w Starostach 2 a Dobrzelanny pisałem cała ten Chło
2 listy przedał tak Mieszczyki Starosta
Pit go w Brody y uciekł z nami on go Zabrał
a ja ztąd 2 Kostelca Mieszczyki w Polcy że ucie
kł nie Mieszczyki Pan Kanowski y pchnął go Jakób
2 Dout y Zawiekli mi Onegoż w Pitz Chrosty
wszelkim przy nim podobno pić Kostelcu y Pan
tak że woły w dymie y Kapowce dymem do Dro
nie tam w Drohnie w prawdzie mnie że do Ejda Pa
do Jeni y Bóg poświadczy cała kupiła
mocno Mieszczyki Kanowski nadawny Kostelcu pro
ige Bóg Michał a Mieszczyki Pan Kapitan
Ton Bóg dał w pół y powiat za Pieni Kanowski
go pustelcy że pasem miał ten że powiat do Ja
a Kanowski niechciał do Chałupy w tym że mnie
Mieszczyki Kapitan Michał ale nie chybił po ty
Który w tem Roku był w Drohnie

potym uszedłem do Pana Kiena Michego na Prebo
stkie a on posziedł dobywać karmazyńskiego zelzu oba
wiąc się niebezpieczna podać mu ręky zabłę mu
po-tamat mnie żydzi konia dodali y pochałga
prosto do Małpiewka do Pana Mieynika opowie
dzieć mu o tym cud czynię. Ktory że podobno
z karmazynem musiał żabić. Pan Mieynik powie
dział y idz tak nayprędzy do pana Michała ty
nowca y opowiedz mu a co ma cie czynić czynić
a nie dziedzicznie y pobiegłem do Bromiena. Zasta
łem Pana Michała w stodole co chłopy Paty
szki "Kamianne" całem mu powiedział że Żaba Dyz polyn
y Pana Mieynika tak zarał kazał tym chłopom
po konie w polę iść w Pasy kazali a Sam stoi
że że mną nabyć ieli przyprowadzono konie
tak zaraz poiechalismy do Pana Michała, Bat nay
pierw tam myśly Jutarzenat y ia y wdzięczy w ste
pieniu z nowu do Pana Mieynika do Małpien
ka ktory mowił Michałe co masz czynić czyn
a nie ma dziwy Pomowił mię Lebo Ogia y Pra
wo Za Stołem Kurzał y tak poiechaliśmy do Dwora
tak w Dwore na Setnym podkalpniu idą z nie
borzydłem Klapiżenem Pobocznym Kapitan mowił
zaraz do Pana Michała a cosz to ty ubiegasz z tem
ubiajanu że mną chcesz robić a w tym mimo wszyg
trochy Pan Michał Strelił w Pleczy w mego y po
strelił "oneszł" Mebe scyął Pan Regimentu Zawołał "Zebrać
skoro mię Zabyć by strelił tesz w tym do Pana
Michała ale go chybił a w tym Pan Michał na mnie
Zawołał Strelaj y Pane do tego Kanaliy za Zdradzę
z domu y z Zabyć w Pierś Strelił mię w tym
z pasa y z Zabyć w Pierś Strelił mię w tym
z pasa y z Zabyć w Pierś Strelił mię w tym
z pasa

Panie Bracie proszę zaczekać JPan Michał zawołał ab
bo ia to Brat twoy y bardzo attakował Zgosz Ke
dzierzawskiego aż w Chrost uciekł iak się dowie
dział Coś mi zrobili y do kąd iedziemy tak gdy prze
rznął nam w przod do Kasielska iak mi prędko przy
iechaliśmy do Kasielska tak y stanęliśmy przed
Gościńcem tak zebrawszy że 20 osob pobrali nas
y porąbali nas wszystkich y powiązali aż nas Jmć
Pan Radzicki Sędzi Zakroczymski Ewinkował y Xięża
z Kasielska y tak na parol nas wypuścili wszystko
nam zabrawszy siedzieliśmy w Kasielsku pokim się nie
wygoili iakiemi się wygoili tak wszyscy poiechaliśmy
do Czerwińska tam Jmć Pan Bronowski został się z Bra
tem moim a mnie wyprawił do Litwy do Brata
poiechawszy ia do Warszawy konia przedałem a sam
pieszo przyszedłem do niego upominaiąc się lepsze
go supplementu iak mi niechciał dać namowiłem
Brata aby mu wziął suknie Fuzyę y szable ktory
iak to zabrał tak poszliśmy za Pułtowsk za Narew
on potym wziąwszy od Xiędza ludzi y koni pogonił
nas za Narwią iam w ten czas iezdził Czołnem po
Narwi y strzelałem iak mię napadł prosił mię o oddanie
Fuzyi y szable iam dobrowolnie oddał potym prosił mię
y o suknie użałowałem się siedzieć w Chrosty gdzie
suknie były a on w tym czasie z tyłu strzelił do mnie
y postrzelił mię w ramię w tym skoczyłem do niego
tym iadem y odebrałem potym po rożnych mieyscach
bawiliśmy się osobliwie we Wsi Punikowie w Jmć
Pana Starosty Rozańskiego tam nas JPan Wieszczycki
dowiedziawszy się o nas przyiechał y pobrał y oddał nas
JPana Starosty żeś mi strzelbę zabrali Jego Pani Bro
nowskiemu JmPan ktorą mi pozastawiali y tak Jmć
JPan Starosta te Fuzye wykupił y oddał JPanu Wie
szczyckiemu a nas za strzelcow przyiął tam o nas sta
rzyli że JPanowie Małewscy dowiedzieli się y mnie nas
aresztować odprawił nas y bawiliśmy się w Szczawinie
a w Jaworowie u Żyda Arendarza pojaliśmy niedy

Jana u tego Ligda namowili z Bratem aby o tenze Jego
ne Starostę Regimskiego ale y Jemu Dydom Elbien
skim Sę y postarali w Nowy do Jeraunia wyste
rubieni Ciało y wziebieni Tudze Duie Rysiow wy
prawnych Trech y Drybiety Liste od Jebu y Jania
skiego do Tego Lanego y da Jowiewskiego Cas
dana Le mial Dydow Dawnych Nowiey ale nie
mogł oglądać tych Jater Jego Jnszego cruta mowiąc
Jmę Jmysła pierwszy y Jan Sę do Wyrwa y Jan
Dydow Je Letra medalsni wziebsni Za wypisko
Typsow 37 y na nieszczęsni Sę do Jonowowa ab
pobsni do Bialego Stoku Jmesta Hetmana Polnego
Jam pobawiwszy Sę pobsni na Służbę do Jego Jana
Jego Orszety Jam pobawiwszy Sę Jam Listka Za
Lore Jam ale Sę Jego Jana Starosta Regaysky dowiedział
Sę o nas y z Komendy Hetmanskiey Kolaski nas
Mieć y oddano nas do Jego Jana Starosty Mertyn
Jego Jana Starosta dał Jmu Jebu Panom Snaczyłim y
Jego Jana Starosta Jan Rand Snaczyły y Jan Bukowski Jmy
Jali ale Jego Jana Rand Snaczyły y Jan Bukowski Jmy
Jali do Jeraunia y wydano nas o Jhumenta y
wsysni Tu do Lgdu Jmy prowadzeni do Kolla Jo
dokładam Sę w Jonowowie com Jego Jana Jegomoscia
Jego Jana Regimskiego na Targu Jabakowat to Jmę Jego
Jana Stanisława Letony Sę bawi u Jego Jana Starosty
Regimskiego Letony nepanie Jam ciało Sę Lowił nazwa
ale na onegoż Lempiżę naturnie y to Jmy Jmię Sę
kledysmi Sę Jam w Jeraunie u Kletora Adama
Brzepalca to Lgd Arendarz Jonowowski nie Jhat o tym
co Jmy u Jego Jonatki Jeraldy y Jadwisie Jhac
com Lgst od Mysliwca Jego Jana Starosty nalgst Jam Sę
Lgd Lugat Sę Jmie ale o tym Jego Jana Starosty
Jmie nie Jhat y onych u nas nie Targowat Sę Jmie
Jegnowac nie mogł

Actus sabbato minor Frater Joseph Rupy Mit hac verba Sę nazwał
Jego Pana Boga Stworzyciela w mtodym Jiecia sepisie Lgdąc a Pana Michaiłowskiego
w Mikomarach przez niedziel Jistka y dzieci my Lgst plotno Kosterne
Lepit a Jan mu powiedział odchodzę od niego Gdzieś Jego Zatrzymał
Jego w Mikomarach odtradzono mu konia ale nie da a Pan Michał
ski iak Sę dowiedział to ia Jego a Pana Jana Brzepalskiego wziął

mnie z tamtąd y między mnie potrznie, ottego konia ktorego mu ukra
dziono, a ja zboża musiałem powiedać ze tego konia żeby mu Pozeg
ani Zbyszeńskiemu do Krużenniey przedać za żyto nie chciał
wiele; tak za raz ia kiedy to słowo wymowił zwrócał mnie rapo
ztonek y dwor szlachty y wozdego ze mną do Krużenniey po
szłał y sam na ten czas był ale Pana Zbyszeńskiego ktorego prosiłem
o kupno konia odemnie, niechciał tylko Matka Jego gdzie przyaresie zato
zonym mnie Matce Jego oddał, potym przyiechawszy Syn pocznł
mnie bye z mocie Matka mu wyperswadowała mowiąc mu Moy
Synu czegoż go masz łatwo zapłacisz go wziąć do sądu, to on
przyzna że to zboże na siebie powiedał zakoby miał kupić
tego konia od niego, iednakowoż zatrzymał mnie w więzieniu w
dybach, tak ia iedney nocy upatrzywszy że mnie nikt niepilnuie
dyby też niedobrze były dobyte Klinikami, zebami wyginąwszy
Klinikii zniuł uciekłem do Dworu Kondratkiego, ktorym się
zbiałem przez dzień a w nocy poszedłem do Kozieborz do Burzana
y tam będąc przez południa obiązawszy głowę u Burzana owce po
żałem, ktoremu gdy po zdychały owce odprawił mnie, poszedłem
do Pana Radziwiłowskiego y Pan Radziwiłowski następnie my do Pana
Bromirskiego Mieczynika, u ktorego niedziel trzy bawiłem się, tam
nie słyszał od niego żeby mnie namawiał na zabicy nieboszczyka Pana
Małowskiego, tylko od Brata starszego, ze go miał Pan Mieczynik
namawiał, żeby zabił Nieboszczyka, potym przyszedłem do Pana Micha
ła Bromirskiego z Bratem słyszałem to z ust Pana Michała Bromir
skiego że Brata starszego namawiał zabić nieboszczyka Pana Małe
wskiego dla tego mu konia y co złożył, a mnie przykazał
żebym nikomu tego sekretu nie rewelował, a ktedy z Brata nama
wiał, mowił, tak wb żeby ia gdzietym niebył, gdzie go upatrzysz
czy w polu czy gdzie indziej, a ja wyiadę z Domu, potym tak się stało
iak moy Brat powrocił zawyszły zabywszy człeka w drodze za Brat
wer z nieboszczyka koń karowskim przy gnali wołow parę do Bro
mierza do Pana Michała, bo on im tez był kazał iedzcie naszdobycz
tak my Brat powiadał, ztym my woźny żyli as Drohinic y przedawa
li Żydom, ale Żydzi pomiarkowali rzecz nieczuch kupić, co ia am
tam był kiedy Chciał na zabić, ani z Drohinic, tylko słyszał od
Brata że karowski kupiwszy Konia u Żydow strzelił, a w tym po
wie miała Klacz nieboszczykowi Pana Kapitanowi obrzucaiąc
zata rozgniewawszy się wypadł z Domostwa Pana nieboszczyka
karowskiego y mniał do niego strzelić, y zabić mu chciał y po

Zamas, Brat zaś mój, który był razem z nieboszczykiem Karwowskim pobie-
czer przedzy do Nadszewska do Pana Mieczenika, powiedział mu z przy-
się co z tym czynić, on mu tak miał powiedzieć com od Brata słyszał
bo gdzieś zimy niebyć, co macie zrobić zrobicie sami, y pojechał po-
przódzio do Pana Michała do Dromiera, w Dromierzu tak to Pan
Michałowi powiedział Brat mój kazał czym prędzy konie kulbacz
tak sobie iako y mnie, y pojechali smy wszyscy do Drobina po-
zdrzewszy się tam nieboszczyka Pana Miłoszewskiego zastali, którego
przez my w drodze potkali zaraz Pan Michał mowił do nieboż-
czyka zaczęły do moich Ludzi strzelać y wypuściwszy pistolet z
bystra strzelił dwa razy a nieboszczyk zaś od strzelił mu się dwa
razy potym zawołał na Brata słuzby, Brat iak strzelił z służy-
tela y szczerem nabytey nieboszczyk z pard zkonia, iednakowoż zły
po bratem uchodził, tak Pan Dromiński Michał kazał po nowiu
strzelbę y sam nabijał pogonił po zakrzkodzącego tu Sztropiu
z nowe Pan Dromiński y Brat mój strzelali do niego, a Pan konie
na ten czas trzymał iako y pierwey; w ten czas upadł na zamni
a Pan Dromiński mowił czuiesz się we mnie Pestorzety a złoźnie,
kazał my go zabić cięć, którego ciosem dwa razy w głowę raz,
a kark obad skroniem drugi raz; potym akay pojechali smy do
bina przy porządzaiąc się w Drohy w kule, y wybierali smy się w
drogę ale smy byli pierwey w Dromierzu, a z Dromierza na cały
noc pojechali smy do Brata nieboszczyka Karwowskiego y przeno-
cowali smy u niego na Ogrodzie z tamtąd do Łopuszyna zame-
po pasy, a stąd do Nasielska, a tam zaraz pod Nasielskiem na pu-
nas Pan Kiedrzewski wołał złoyta oda, a Pan Michał obro-
się chcieczy z powiesz, a on mowił przepraszam nie miałem
naszego kompania potym uciekł na koniu do Nasielska powie-
dał przed swoimi Przyiaciołami że mnie tu nie zastał a tak
tak zaraz w Nasielsku pobrali nas y pokowali w Kaydany y
zabali; a dzień zatrzymali Radzieckie y Pana Starszego ci
sowali nas, a pobiesiadowaniu poszedłali smy do Starego
bawili smy w Klasztorze z Braten zedwsie Siedzieli po
wiał nas Pan Dromiński niechciał nas nie dać także mowił
li ieżdzić Pan Sukiem y Szablę a On nas pogonił pod Lu

prosił nas znasz żebysmy ma oddali co my zabrali, a iak dru-
fszyi szedł za bratem y strzegł do niego postrzegowawszy
tak posłuszni smy mu nazad prosił żeby mu oddał Iak
brat mowił day my Wą czerwony złoty to oddam, a iak dał
czerwony złoty brat mu nieoddał, iż smy dali w Mazowsze
Pana podkomorzego Mszczuiego do Konskich y bawiliśmy prze
niedziel trzy fuzye przedali iedną temuż Panu podkomorzemu
a drugi oddebrał Pan Wieszczycki iak nas drugiem razem po-
gonił potym bilismy w Iniazdowie y tam nas Pan Wieszczy
cki iuż prowadzeł nas przez Szczawin, wstąpił znami do Dwo
ru Pan Starosta Brzezinski przyiął nas za strzelcow, byli-
smy u niego przez kilka kazow, a iak nas odprawił wszedszy
do skarbca wnoszą fuzye dwie Rysiow dzieł y grzechotę lisie
wzięliśmy zapisał brat Sefuta do Brzyborowska y przedał Ży-
dowi Szmerowi a fuzyc też odebrał od nas Starosta iak
nas pozwał Zołnierze Wszyscy za Siedlyma stołem siedzieli
w Kordygardzie w Siedlym stołu przez niedziel dwie y Pan Sta-
rosta iak mu dano znać przyiaźń ponas y wziął, a dał znać do
Panow Mazowszkich oni przyiechawszy pobrali nas y przywieźli
nas tudo Płocka do ogłu, co o gdzieśkach powiedzieli tak że Ży-
dowi Szmerowi Szmerowskiemu się przedał pisaliśmy tam gorzałkę y brat
czego brał od niego Kluczem ale mu też był przedał y bebe-
ale Pan Starosta odebrał bo nas o wszystko pytał bo wiedzie
liśmy ma wszystko Ja był był do tego Pana u Pana Starosty
ale że brat z ludźmi się bawił bił wiec dla tego nas Pan
Starosta odprawił, a ten ja się we Płocku nie wdawał, mnie
ten się u Pana Podczaszego miejsce, ale iak brat do mnie często
nagadał żeby mnie odprawił obawiwszy się żebysmy mu cze-
go nie wzięli wienczy nie mogę zeznać nad to bom powiedział
y to przyznał żem był Pana Klemenskiemu sztuk 25. [illegible]
ale iak się dowiedział odebrał, że do siebie [illegible] przyznał
y to żem mój Pana w wydała była trzydzieści tynfow swoich
tom ich nieodebrał; służący u Pana Snegockiego bieg w Rze-
pestu Szlachcicowi z Panem Snegockim wzięty y zwiedzony
że wienczy nie wiem żeby co ukradł

Jerzy Josephus [illegible] Kasztelanowicz Rospicki
Pastwiski z Łowicz [illegible]

Officium praesens Crei capitt Plocen ad oblationem N. Thomae Obrembski Libera Confessata ol Joannis et Thomae Rossow ex mente Dni Judicij officij praesens deposit et p hocce Judicium connotata reproducen ad acticanae actisq praesens ingrossanae suscepit in tenore sequen (inserat Originale eorunde confessatorum circa acta relict

Sub actu F. btae in Vigilia F. Nattis S. Joannis Baptae anno Dni 1747.

Acta D.
N. 20

Acta in Bonis dyspalowo. Josephi Mitus Joannis Viscouski Laurentij, et Bartholomæj Prusli. Generi hæredit. Sabbatho post Festum Visitationis S. V. Mariæ proxo cto Dñi 1739no. 204

Coram Generoso Jacobo Kolichi N. C. Ploc. in præsentia aliorum Testium Kolichi Stolnis, Simonis Kurowskij Adami Padowskij necnon mtis Rnd Patris Provisi Franciscj Andrzejewskij de Lelice authi et juratj ad actum hoc accersitorum, ac adpticiscj Andreæ Ewski de Lelice authi et juratj ad actum hoc accersitorum, ac adpticiscj Qui officij S. R. C. Ploc. insistendo tenibus Rnd. de pagen Executionis eo mtis Lauditis, subsequendo quoq additionj a mto Joanne Sigismundo in Starosta Rosiszewskij Vexillifero Zawskij et Wisznicen Castro Ploc. nigore munitis officij sui ad Bona Lipnowska cum suprascriptis mtis mlis condescendit, juris ordinem sua officiosa p suprascriptum mtem fundavit, pacem et securitatem publicam circa ejusmodi actus officiosos de lege servandos constituit, protestam et adtorem jure et vice gmis sitt jure vicis ad sui comparitionem medijs mtis acclamationibus injunxit, post cujus quidem officij sui fundationem pacis et securitatis publicæ constituti et mtis acclamationem per comparens Rdus Franciscus Kolichi suo et Prose procuratorio nomine Parochialis Ecclesiæ Mokrelensis contentis. Sua mtis decreta produxit Petitum Decretum postig Decretum Bonis circa Dalowice Majorem cum ejus publicatione de actu ejus in Castro Dalowice Majori circa meridiem Feria Tertia in vigilia Festi Nativitatis S. Joannis Baptæ anno Dñi 1739no. et hoc in causa rationis Summæ Trecentorum Tymphorum Polonicorum una cum petitione ac pena lucta. Decreto sententiæ et bonorum adjudicatis non solutionis præfatæ causa debiti latissimi obloquente. Sup citatis jure vicis obtendit et publicari urgere cujus Decreti ictus petitus pena Bonis ad ejus Petitionem publicationem petijt prænominatis citatis mtis consortibus Executionem fieri et pagi ac Lotten proportionatis Summæ unacum petitione ac pena lucta in Decreto exppis correspondere sibi tradi cujus affectationi citatis S. R. C. Ploc. acts annuendo loco sortis ad Traditionem Laboriosi Josephi Maciak Hortulani una cum Laborijs Alberto, et Catharina Relictis ac Laborioso Martini dictis Micuw. Laborijs Alberto, et Catharina Relictis ac Laborioso Martini dictis Micuw. Laborijs filiæ nuncupatis Maciakowiczowskich sonte Vidua Matre atq Francisca Filia nuncupatis Maciakowiczowskich Fratre et Sorore ac Sororina Germanis. sese contulit. Cujus Traditionis tenor sequitur talis. Naprzod Jozef Maciak Ogrodownik Mlodzian zony niema, tylko przy nim Wojciech Brat tegoż Mlodzian, Siostra na imię Katarzyna Pawłowskiego Marcina Wiśniewskiego Wdowa y Leonard Franciszek zostaią Załogi żadney Pańskiey niema. tylko Pan swoim własnych. Jozefa Jeden, Wojciecha drugi. Maciek Jozefa własna, Krow Dwie Siostry Jedna Jmia dotyra druga płowa, Prosię Jednoroczne Jeden chłop rezerwuje robotę robi trzy dni, kobieta dwa dni Siostra Jego

120

talize Trzy dni aż dzień, Siedlisko na którym chałupa stoi. stara
zła w Wpost budowana, przyięzze, alias Cwele wszystkie Zgniłe
sprochniałe, Sień cała się dwalia, wrzenasz pułapa, Korytarz lat na
niey tylko kilka dyssio sprzechniałych. w zrębie, ania nich cha
niak, kumin stary, Piec cały, kominek dobry, cały Izby Drzwi u do
tu naiednej zawiasie. u góry nabiegunie, u Sieni zaś drzwi nabie
gunach. Komorka stary. ma. natych Izbie y komorze podłoge
stare. przy tey chałupie Stodoła ma starą, Stodołki y Staienko
dobre. W Polu Ozimnym. Puwłoczka ma Pięc. Jeden przez
Staj Pięć, drugi przez staj Czworo, Trzeci przez staie Jedno, Czwar
przez staj Troie, Piąty przez staj Troie. W polu Jarzymnym
Puwłoczek trzy. Pierwszy przez staj Czworo y półtuzy Drugi y Trze
przez staj Troie. W polu Ugorowym Puwłoczek przez staj
Pięcioro. Kosztuią quod sufficienter conscriptionem. Et ne
Laboriosus Josephus Maciak subditus filii jure Victi de do
nis Zyrakowo natiuer" Hortulanum una cum Laboriosis Alberto et Catharina
Sclitto ab L. Wspieralis: Vidua ac Francisca filia" Maciaki
Fratre et Sorore, aly Francisca Sororina prefati L. Josephi: Mac
ciak Germanis, edificijs omnibus, Arcis, agris conseminatis, prati
campis Sylvis quoq adjacentibus. antigipitur et nunc ad Laboriosum
ciak spectantibus. Obedientiaq cuncta ipsi prestari Solitta Inventar
ipsorum proprijs aureis nobilibus. ni Summa Trecentorum Tyrpin
num Polonicorum cum pecunijs ne ab eadem provenientibus Lanâ lucrat Suppli
enter, perducto prospere. Insuper Constantia Magdalenska Joseph Fra
cisci Kesicki Consors et ille jure vinculi in realem et pauperem Joseph
sionem voce supradicti mihi adstans tradidit put quid presentes
tradit. Nemine Impugnante et contradicente imo potius Cuncta pu
re velle benevole Traditionem permittentibus. Et in Decreto
ex prepis. Jacobus Kesicky Barmbig Castrensis Loco mpp

Officium p Tens Castrens Capitaneat Plocens ad Oblationem
P Francisci Kęsicki traditionem infrascram in Bonis inferius
nominatis officiose p infraspecificat P Burgrabium Castrens Plo-
cens expedit ac manu ejus propria Subscram reproducentis
ad Actuandus actisq p Tens ingrossandum Suscepit in Teno-
re Sequenti / inserat / originale ejusq traditionis circa Acta
relicto

Actum in Castro Plocen F. 2. pt F. Nativi-
tatis S. Joannis Baptistae ab diem Domi-
nicam p die hodierna praeordinato An-
no Dni 1741.

[illegible] ad [illegible]
[illegible] poenam [illegible]
[illegible] petit Executio-
[illegible] Inventarij
[illegible] adhaerendo tam [illegible]
[illegible] Indescendit [illegible]
[illegible] Podaie się z Fol-
[illegible] wieś idącey a cią[illegible]
[illegible] Czworo Zagonow [illegible]
[illegible] Zarzytem [illegible]
[illegible] Folwarku [illegible]
[illegible] się tak że do
[illegible] stay troie
[illegible] groch trzecie [illegible]
[illegible] podaie się Folwark
[illegible] odewsi idącey a cią[illegible]
[illegible] iednym Zagonow
[illegible] ugorowym podaie
[illegible] idącego [illegible]
[illegible] stay dwoie [illegible]
[illegible] że smugu będą
[illegible] będące nie podorane

207

Fratre, et Coro...
ciale Germani...
campis Sylvis ep...
ciale p tinę. Obe...
ipsorum propriis ...
num Polonę ...
enterq perducto ...
cisci Kęsicki Co...
sionem voce ...
tradit. Nemine ...
re vidit benevo...
expressis.

TRADITIO in
Bonis Zysaskowo S. Kę-
sicka Conti. Servient
1739 ad

Summy originalnej Tyn-
fow - - - - - 300.
Prowizyi za dwa lata - 24.
Z medium rachuiąc.
Prowizyi 3. fecit Tyn: 4.
Za kondemnatę Tynfow 18.
Za kontrawencyą Tynfow 9.
Summa facit Tynfow 352.

Actum in Bonis Jeziorowo Abrahamo idg in Sorte S. Adalberty Sokolky
hereditt Sabbatho post Festum Assumptionis in Colum Glorioſiſſimæ
Virginis Mariæ prox Anno Dñi 1749 Coram S. Josepho Srabio Bur
gobrie Castrens Plocen in Presentia PP. Danielis Sulkowski et Antonij
Dobrzeckich nec non Mlis Jnis Stis Sandi Stephani Rubinkowski
de Nizezyce Authu et Jurati actui presentes adstantes et eundem audita
mes.

Qui Jnis Burgrabius Castren Plocen inuisendo legibus Jnis de per
agend Ecclesiæ Sanctis Satisfaciendo quæ Manen Affixa
ro Terræ Jaurigen et Casimo Castren Plocen et Jntentat
Theresio de Grzebrodzkie Virgini ad S. Stanislai Sokolli adr ad S. Ad
mi Skarzeski de genos Leszy Nuncius S. Valentini Sniegocki Contus
Auth Juxtimen Vigore Decreti seu potius pœna Skazoni in Curia
ultimandi de actu cujus in Cro Plocen in Prnis Querelar Jaura
rumq Officij Judicij ejus ac Jaurar Exemplionum 7. ida pt Se
ptembr Citationis d. V. Maria prox Anno Dñi 1749mo Sup
S. Alexio Sokolli Citr Juxtimen occasione Summæ Quadrigen
torum Tymfor Polon cum pristancie non Solutionis Jmo in Lit
expensas inductionis et dispugis allaborationis obtent et pu
blicat ad Jpsa supra scripta cum supra scripto Actus a pre
dicto Mro Andreone ad Jurisdictionem Suam Officium Cu
Modula prius per eundem Mlem pace et Securitate publice
actibq audiend congrua fundant et parter ubarq Jan
dorean Justitiæ et quam citr Juxtimen ad Suæ Compari
tionem Judicio Jnis pace la mare Jmo ad Curiæ Mlis ac
clamationem per Comparens reproduxit pœna in Bonis
in Curia ultimandi obtent Vigore Cujus petit Executio
nem fieri et peragi et ad Onseri pdio rem Jmentarij
descendi S. Otto Burgrabij Castren Plocen adhibendo tam Te
bus quam Justitiæ de Gradibonem Andreendit Cujus
dictionis Tenor Sequit Talis A Nayprzod Sadzaie się z Sol
warku poczynaiąc go od drogi przez wies idącej a ciągną
cego się do granicy Cieklandzkiey Stay Czworo Zagonow Os
dziesiąt dwoie Stay etłogiem leży dwoie Zagrzytem Za
siane. Item w Polu Zastynnem z Solwarku poczynaią
cego się od Rodel Zanistich a ciągnącego się tak że ob
granicę Cieklandzkiey Zagonow Szesdziesiąt Stay troie
na iednym Stanie Czwes na drugim groch Wzeie Za
otłogiem leży Item w Polu ugorowym podaie się Solwark
Sokiem iednym poczynaiącym się od drogi odewsz idącej a ciągną
cy się do Stawu Za ugr będącego Sokiem iednym Zagonow
dwadzieścia y Zgłkę Item w tym że Polu ugorowym podaie
się z Solwarku poczynaiącego od Smugi idącego Kolem
ciągnącego się do granicy Sgnieszkiey Stay dwoie Za
gonow Dwadzieścia y Zgłkę na tym że Smugu będą
cy te Zas grunta w ugorowym Polu będące nie spodarone

Grosz

są wszystkie Item Ogrod podaie się na wsi chłopski o lewnie
lech piętnaście niczem nie zasiany. Item podaie się połowa Stoły
od Zachodu Słońca z Kłepiskiem Stara wstupy dyle w koło
208 zte poszycie y dach wszystek zły poprawy potrzebuie wierze
ie tak że poprawy potrzebuią. Item chlewiska połowa od wsch
du Słońca pułtora przesta drzwi do niego na biegunach wszy
stek zły dylow w nim niemasz wszystkich poprawy potrzebu
ie Jako to poszycia y Słupow ~~[illegible]~~ y Dylow Tradidit Posta
quae Conserti Inventarij Conscriptionem eandem N. Theresiam
de Koziebrodzkie ad Praem Sniegocka in reali et actuali po
sessione nemine impugnante nec contradicente reliquit et eam
Fortes cum prato ad pedietatem hotodij ad Tabulam in reale
et actualem possessionem dimisit dimittitque Praesentibus Directis Praesentibus
vigore

Josephus Grabia Burgrabius Castren Plocen mpria

Traditio Bonor Ig
czewo Abramki

1748 Ao

Officium Gsery Gsery Capitlo Plocen ad Oblationem Alis Anto
Cichowski Traditionem Infrascriptae in Bonis inferius nomi
lis officiose per Gra Josephum Grabia B. C. P. expedite man
cius Gorica Subscriptam reproducere ad actuandam Actus Gsery Ingr
sandi Suscepit in Senore Sequentis inseratis Originale Cu
Traditionis circa Acta Relicta

In Oro Plocen Sabbatho post Festum Decolationis Jo
nis Baptistae Pro Ao 1748 Ao

Wizyty Budynkow we Wsi Sierominie Wielkim tak Dworskich iako y Chłopskich Offic cum NN. Josepho Cywinski et Josepho Grzmczewski per m. Q. G. P. Franciscum Kalinowski de Eadem Villa Sieromino authcum et Juratum Rewidowanych Spisana

210

Mączewski Mathaeo et Helena Virgine [illegible]
nis od Alberti Filio et Filia Bojanowskie od vero N. Joannis Bojanowski

211

F. S. pt. I. Visitaonis. NB recognit.

Przewroć 5 Kart a znajdziesz
№ 31.

32

Wizya Dobr Sieromina Wielkiego ℔ S. P. W. Imci Pana Jana Ogrzymiskiego Łowczego Bracławskiego dziedzicznych ad Plenas Juribus Reformatorio & adititialibi W. Imci Pani Eleonory z Kossakowskich Ogrzymiskiey Jego W. Imci P. Ogrzymiskiego małżonki pozostałey podpadaiących Opce per M. R. S. P. Franciscum Kalinowski de Łazzilla Sieromino authicum et Juratum cum M. Josepho Guimski & Josepho Grzymkowski attentissime revidowanych Spisana ℔ y małego dziedzictwa Karczmy na Zamościu pod Wronkiem

Naypred Wrota od Wronka idąc do Dworu na biegunach Brzezianych z Żarcic ze Słobiem y wrzeciądzem złych wrot wierdrzaiąc na Podwórze Parkanikiem bardzo złym obwiedlowane Laterego Zaczynaiąc od tychże Wrot ciągnąc się aż do węgła Dworu ku Zachodzie Słońca na prawey Stronie Przęsłami Czmnasta ℔ Słupy. Nalewey zaś Stronie Przęsłami Dziesięć Słupow dwanaście między któremi Wrota na Słupach Stoiące, u nich Drzwi iedne połomane wyrwrocone. Ścianki Parkanik częścią Dyblikami częścią Żerdkami przekładany Przesłka Wszystkie Wnim wielka połowa niezupełne, Są takie miejsca zły Strony od Ruki. gdzie Słupu Żadne Słog bez Brzeczkow Drzewo wnim całe Spruchniałe zgnite niektore połamane y powyrwracane.

Sieromino Wielkie!

Budynki w Podworu.

Imo: Dwor Stary Spruchniały do Sieni drzwi fugowane złe Stare na Zawiasach y hakach Żelaznych ułomych klamka z Zapadką Żelazne z Sieni Drzwi do Izby złe Stolarską robotą Stare na Zawiasach y hakach żelaznych z haczykiem Zamkiem Ołtarzem żelaznemi w Izbie Drzewo całe Spruchniałe Żaricami obite, gdzie okna trzy Szklane pomierne o dwoch kwaterach niebardzo dobre wszystkie na Zawiasach Żelaznych u iednego z nich są haczyki Żelazne. Piec z kafli malowanych za pieccem iest wiecey formowanych Brzydki Stary, całe zły, Kurzmiech Gliną wylepiony Stary niedobry, w Izbie Żelazna, z Izby do Sionia Drzwi Stolarską robotą na Zawiasach dwoch y hakach żelaznych ze Słobiem w Sionie Drzewo Spruchniałe Żaricami także obite, w którym obiem dwa o dwoch Kwaterach Szklanych w oknach Szyby wprawiane na Zawiasach Żelaznych z haczykiem iednym. Także Piec z kafli malowanych połowa wiele formowanych Stary y kurmiech po Stey Glinę wylepiony niedobry w którym Klamka Podłoga z Żarcic całe

Żle

124

Magnarski Matheo & Nenna Virgine
dis 8 Alberti Filio et Filia Bezdrzyckie 8 vero N. Joannis Szczepa

zła u Góry na wzrębie belkow trzy z wiewiórkiey Izbie Podwiąz Pułap
z Darcic nie bardzo zły, z Roboin drzwi dwoie iedne do Izbiney
ku prostè wtorzyr okna dwa Szklane w ołow Szyby wprawiane
pomierne. Drzewo nieźle podłoga z Darcic na wzrębie belkow
trzy Pułap z Darcic, drugie do Sionek na zawiasach y hakach
Żelaznych ze Skoblami prosty Drzewo bardzo złe Sprzechniałe
ze kraytem, rozwalone częścią, Drzwi dwoie prostè iedne do Sadu drzwi
do Kuchni oboie na zawiasach y hakach Żelaznych ze Skoblem
iednym, w Kuchni kumin nadmurowany Cegłą Stary z kotłem
lepiony niedobry, z kuchni drzwi prostè złe na zawiasach
y hakach Żelaznych ze Skoblem Item Drzwi na drugą stronę
tego Dworu do Izby Czeladney Stare złe prostè na zawiasach
y hakach Żelaznych ze Skoblem w tey Izbie okna dwa Szklane
Szyby częścią potłuczone nie całe. w drzewno częścią wprawiane
Drzewo Sprzechniałe całe, Kumin prosty lepiony y piec nad
minem do pieczenia chleba z Cegły Stary zły, Piec kaflowy
ry zły prosty wzwrociony. z Izby do komorki drzwi do komory
prostè na zawiasach y hakach Żelaznych ze Skoblem złe Stare
w niey okienko małe Szklane Szyby nie całe
na wzrębie belkow trzy y Podwiąz w Izbie Pułap z Darcic na Sio
tego Dworu okienka dwa małe Szklane Szyby w drzewno wpra
wiane Kozły taty Stare częścią Sprzechniałe, na wierzchu
Trzciny y Słomy dekowanie tak że Stare Tego Dworu po
wała iest Glina powierzchu z podwórzą pomurszana ze krzy
tem na Ziemie walisię bo Grotne prochno. z tego Dworu
wychodząc na podwórze Altanka na Słupkach Dziesiąciu Sa
iąca w ktorey iest Kłetka drzwi prostè na zawiasach y hak
Żelaznych ze Skoblem okien trzy Szklanych o dwoch ko
terach Sordinkami przybitych Szyb w ołow wprawiane częś
złe potłuczone Podłoga z Darcic podwiąz belkow trzy na Izbie
belkow trzy Pułap z Darcic Item wyroko kozły taty na Sion
Słupami pobite Za cała Altanka Stara zła Sprzechniała z
drzewem bez krepow Item wedle Sadu Pazarzicia z Sztachetnikow Sztyry obszerkowane
tyż Stroney na zwartey stronie dwa Słupy Stare to wszystko opisawszy złe pozwa
częścią. Wszystkim Pisarzem na Słupkach 11. z dwoch drzwi na zawiasach y hakach dwornych taty Stara
Iż mieszkaiąc Drzewa Sionowego ku Zachodzie Słońca letniego ro
Stroney z Sztachetą na Słupkach Sztereich do niego Drzwi prostè
Sionu

Słonowe na zawiasach y hakach żelaznych tak że Zamek żelazny z Skoblem żelazne w nim schody na Gorę. Pułap z Darcic y podciąg na tey Gorze Korzty taty Legiankia w krzyżach Dachowych z Gliny także y Brzegiery niektore wtym Szpichlerzu drzewo nadpolałe stare złe Spruchniałe z dziurami nietłiemi na nic się nie zdadzą, całego Dachu nowego potrzebuie. 214

Staynia o dwoch Przegrodach wdłe we Srzodku Wrzownica pierwsza przegroda od Wrot prosto dworu w węgieł przystawiana stara cząsią Spruchniała do połowy wchodząc dwoi proste na Zawiasach y hakach żelaznych ze Skoblem wtey Stayni tolki dwa ieden większy, drugi pomnieyszy Stare Spruchniałe na wrzębie belkow pięc, a co Wrzownia y druga Przegroda dla koni wtha przy Przesełech ukient wdłuż cztery po obydwoch Stronach wkoło ziedney Strony od Pierwszey Stayni iedno prosto zdrugiey Strony dwa Przesełka od Rzeki. w dylikt. wtey Stayeńki Drzwi dwoie prostych u Wrzowni Wrota z Darcic Stare złe Spruchniałe na Biegunach Drewnianych. na wrzębie belkow pięc na Gorze Korzty taty ze Strony postawione to wszystko Stare złe nieboszą połowę Spruchniałe dylow kilku brakuie.

Chlewy dla Swyni w Stayni z dylow budowane K Przesełech z obydwoch Stron przy Rzece stoiące siedm drzwi wnich siedm proste niektore z Darcic niektore z dylow na biegunach z Zapo rami Drewnianemi wszerz po iednym przesełku gdzie iest kar mnieych wnim koryto nie złe, podłoga z dylow Brzyleżie wtych Chlewow zgnite na wrzębie belkow siedm Dachu całego nowe go potrzebuią.

Chlewek dla Gęsi z dylow, z ziedney Strony Przesełek wzdłuż od Dwo ru XIII, z drugiey Strony od Rzeki wdłuż dwa Stupkow tylez wszerz tego Chlewka ziedney Strony od Sadu dwa Przesełka zdrugiey Strony od Podwora iedno do niego idąc drzwi z Darcic na Bie gunach Drewnianych ze Skoblem żelaznym na wrzębie belkow trzy na Gorze Korzty taty postawione ze Strony ten cały Chlewek Stary zły Spruchniały.

Gołębienice na Stupkach Czterech stoiący w ciągarach Stawiany dach na nim niebardzo zły drzewo częścią Spruchniałe wnim.

Regranski Matheo de Nekla Prigene ennep
dis ab Alberti Filio et Filia Bogdanskie ab vero N. Joannis Sopinsky

Sernik na Słupkach dwoch Stoiący wywracaią Słupki podnim
zgniłe Spruchniałe iak y sam, na nic się niezda.
Browar Stary u ktorego Izba y komorka wzrąb Stawiane Sień
215 w Słupy dylowana gdzie kuminnię całe wywrocił Dach ze Sło
my ten ze Browar zły Spruchniały ze Szczętem, rozwalony
połową pustkami Stoi.

Browar nowy przy Rzece z ozdem wraz, częścią ze znowu
tego Drzewa częścią z dylow Stawiany, do ktorego idąc drzwi
proste z Tarcic na biegunach drewnianych ze Skoblem ze
laznym w ktorym Sień, w niey kumin wielki niewylepiony
Gliną dobrze od ktorego poodpadała Glina na Słupkach Czterech
Stoiący z Sieni drzwi do Izby na zawiasach y hakach zela
znych ze Skoblem w tey Izbie okno Szklane połową w ołow Szy
by wprawiane podłoga z Tarcic Pieca y kumina niemasz na
wzrębie belkow u sieni y Izby Siedm y Podciąg w Izbie, Item z Izby
drzwi do Ozdu na zawiasach y hakach zelaznych ze Skoblem
w nim Piec do Suszenia Słodu, z tegoż ozdu drzwi proste z Tar
cic na dwor na zawiasach y hakach zelaznych z Zasowką dre
wnianą wierzch tego Browaru tarcicami cały pobity.

Szopa nabydło z dylow za Staynią przy drodze ktorey iest Prze
seł wdłuż o tey drogi dziewięć Słupow tylez, z drugiey Strony
od Rzeki Przeseł Dwanaście Słupow tylez ktorych Przeseł dwa tyl
ko zupełnych a co inne niecałe Przęsła wszytkie potrzebuią dy
low wiele. wszerz po Jednym Przęsle do niey wchodząc wrota na
biegunach drewnianych złe w tey Szopie belkow Dwanaście
Te dyle Słupy podwaliny od ziemi Stare złe Spruchniałe wiel
szą Częścią Na Gorze kozły Zerdzie poszycie ze Słomy całe złe
Item Taż Szopa Płotem w zerthi obcyrklowana Starym złym
Spruchniałym.

Gumno dworskie za Sadem w pierścień na północ.
do tego Gumna wchodząc wrota miedzy Słupami na biegunach
drewnianych z deseck ciesanych z tworzych wychodząc na prawey rę
ciągnie się Parkanek trzema Bresetkami pułazniowemi dyle
y Słupy Stare Spruchniałe zgnite te Bresetka potoczuiesz pęk
pełne. od tego Parkanku ciągnie się Obora bokiem na Zachod
z dylow w Słupy Stara Spruchniała ciągnie się w preset Jedenaście
Szczytu niemasz Ocapy poobdzierane Poszcie całe złe.

216

Stodoła we Srzodku Gumna o dwoch klepiskach na siedmiu do
chach, do ktorey Stodoły od wsi wschodowey ciągnie się Parka
nik ku wschodowi dwiema Bresetkami każdego Bresta Łazi dwa
Skape, u tey Stodoły wrot dwoie z Tarcic na biegunach drewnia-
nych u dwoch wrot tylnych na wschod ku kuny z wrzeciąze zela
zne tey Stodoły na dłuż Bresetkiedm, wpoprzek Bresetdwa, Bresta
Każdego Łazni dwa miernych Kroty taty niezłe.

Stodoła na prawey Stronie bokiem od wyżey wyrażoney Stodoły na
wschod słońca oddzielona, o dwoch klepiskach na Sochach Siedmiu
Stoiąca z dylikow w Słupy ktorey Preset wzdłuż dzieniąc wpoprzek
ziedney Strony od Rogu pierwszey Stodoły Bresetek trzy z drugiey
Strony dwa. do niey wchodzą wrota dwoie z Tarcic na biegunach
drewnianych, u dwoch wrot tylnych na południe kuny z wrzecią
ze żelazne w Stodole bokiem Z. Kroty taty Poszcie ze Stron
ta Stodoła mniejsza, potłuczona iest Zła Stara Spruchniała nad
wrotami od klepiska Daszki ziedney Strony Słomą poszyte.

Stodoła bokiem także przy wyżey wspomnionej Stodole na północ
niby na Sochach Siedmiu Stoiąca z dylow w Słupy dwojch klepiskach
wrota uniey na wylot rzestią na biegunach rzestią na wiciach z pozrza
mi u ktorych Skobel Żelazny. Tey Stodoły Srzodku niemasz całe
Szczyty dwa tylko Stoią, z pierwszego Szczytu Łasiek z drugiego
Szpichlerz o dwoch komorkach Drzwi do niego dwoie iedne na zawia
sach y hakach żelaznych ze Skoblem y kłodką drugie Drzwi z komo
ry kotem zapieraiące bez potrzeb. Tey Stodoły całe Szczyty z te stro
ne Spruchniałe ze wszystkim. poszycie na nich niezgorsze iedne.

Stayenka bokiem także naprzeciwnie przy tejże wspomnioney Stodole cią-
gnąca się aż do rogu blisko Nay pierwszey Stodoły dla koni robotnych z dy
low w Słupy ktorey preset wzdłuż ktory wpoprzek dwa Bresta u tey
Stayni Drzwi dwoie iedne do Stayni drugie ze Stayni obie na biegunach
drewnianych w tey Stayni iest Przegroda dla źrzebiąt na zimę, nabe

Regestr Matthaei de Nekla Virginei omnium
bonorum S. Alberti Nicolai et Nicolai Boyanowskie S. vero N. Joannis Sopinsky

gunach drewnianych drapli w obydwoch Stajenkach za przestanie Korty taty niezgorsze wtey Stayni wiecey Drzewa Spruchniatego niz[eli] zdrowego poszycie czesciia zle.

217 Poddanstwo tey ze Wsi Sieromina y ich Zaloga budynkow zacz[ynaiąc]ie od wrot iadasy Dworskich.

1mo. Walek z Zoną ma Syna Wawrzeńca dorosłego, załoge wszelką ho[dowli] należącą Worow parę krowę Swynie prosiętoch pozyczo[nych] dwie Kozy, y Sieciere Woz, Chałupę ma z Szczętem Spruchniałą z[a]walona, ktora się na nic nierda. y Chlew ze Stodołką wraz budowa[ny] Starą złą Spruchniałe podpory tylko trzymaią.

2do. Sobek z Zoną ma załoge taką iak y Pierwszy Chałupę taż iest Izba wzrąb dzien zdyłow w Stupy budowaną do Seni drzwi dwie na bi[egunach], z Seni do Izby drzwi tak że na biegunach drewnianych w Izbie o[kna] dwa małe Szklane Szyby w drewno wprawiane, Piec z kafli prostych Kuminek Glina wylepiony u Gory belkow trzy Pułap na Gnie koty taty złe Stare y poszycie takie, kumin w Seni wielki cale zły do nowo trze[ba] go stawiać Stozyny w nim Spruchniałe. Ta Chałupa cała stan[ie] zła Spruchniała ze wszystkim poszyciem na ziemie walitą y upada tak że Stodołkę Starą złą iak y Chałupę Chlew małoco lepszy.

3tio. Szymek Owczarz z Zoną niepoddaną bez żadney Załogi ma Chałupę Izba wzrąb dzien zdyłow w Stupy stawiana u niey drzwi dwie do Seni na biegunach drewnianych z Seni do Izby drzwi na Zawiasach y ha[ki] hach Zelaznych w Izbie Okienka Szklane dwa małe Szyby w drewno wprawiane, Piec z kafli prostych Kuminek Glina wylepiony, na wzrok belkow trzy z podciągiem złomanym na nich pułap z Tarnic, ta Chał[upa] ze wszystkim poszyciem y wierchem cale zła Stara Spruchniała mwalaią się na ziemie upada Samo prochno Kumin wielki także zły ze Szczętem.

4to. Michał z Zoną ma załoge y rolą tak iak y Pierwsi Chałupę nowey drzewo takie Kumin wielki Piec Kuminek Gory Poszycie złe Spruchniałe Stare na ziemie upada. Stodoła y chlew tak że Stare Spruchniałe p[ad]

Sto. Piotrowa z Jentkowa Wdowy Komornice maią Chatupę ze wszystkiem zła Stara Spruchniała, nachylona Sciana się w niey porzey. Stodoła Stara Spruchniała zła. # z Sykiem Andrzejem parobkiem. 218

6to. Chatupa Stara zła Spruchniała rozwalona purthami Stoi Stodołha do niey należy ~~Chatupa~~ Chatupa większa połowę Spruchniała y Chleu tahi. złe Stare obie.

7mo. Chatupa ~~Stara~~ Stara zła Spruchniała Spuszczała purthami Stoy. do niey należy Stodoła Stara zła Spruchniała poszzie ze kleytem złe.

8vo. Chatupa Starego Szczepana Lozneg zła Spruchniała wyrwana purthami Stoi.

9no. Karczma w ktorey Izba komorha wzrąb z Obrabianego drzewa częscią Spruchniałe do Sieni idąc drzwi z Tarcic na biegunach drewnianych, w Sieni kamin wielki na czterech Stupbach Stoiący Glinąwylepiony całe zły ze kleytem Stozyny zgnite na ziemie walisię, z Sieni drzwi do Izby z Tarcic na zawiasach y hakach żelaznych z klamką w Izbie okna dwa Szklane Szyby w ołow wprawione piec z kafli prostych, kominek Glinąwylepiony, wedle Pieca Sawlik duże w Gorę beltkow Cztery z podwiązieniem Sosnowym Sufitowe z Tarcic, z Izby do komorki drzwi na zawiasach y hakach żelaznych z Klobkiem w komorze belk ieden pułap także z Tarcic. ~~Na~~ Na tenże Izbę Sienią y komorkę wystawa na czterech Stupbach stoiąca Słomą, poszyta w ktorey Stupy Stare złe Spruchniałe na nie niezdadzą trzeba Innych. Drzwi Staynia w Stupy z dwoch kłodowana pod iedną Poszzieniem zkarczmą w niey Wrot dwoie na biegunach z poręczami drewnianemi, ktorey Stayni obydwoch Stron Pręcik cztery Stupkow tyleż w Gorę beltkow siedm na Gonek Sochy taty poszzie ze Słomy z Szczyt z Tarcic większa połowa desek niemasz ta cała Staynia z poszzieniem zła Stara Spruchniała nachylona dosyć rozwalaiąc prosporzęta trzy maią.

Regestrum Matheo de Stezana Virgine omnipotentis ... Alberti Filio et Filii Boyskorskie ad vero N. Joannis Sopinsky

Sieromino małe. z przdaristwem y ich załogami, Chałupami czyli budynkami.

1mo. Maciek z żoną ma załogę wspełną kmieciowi należącą to iest
Wołow parę krowę Swynie Putworzech ptuszyą radliczą hoszcie
218 liczy y win, Chałupę Izba wzrąb, sień w Słupy z dyłow Unicy drzwi
dwoie iedne do Sieni drugie na dwor obwie na biegunach drewia
nych w Sieni kumin zły Stary Glina z niego opadła całe na ni
się niedą. z Sieni drzwi do Izby na zawiasach y hakach żelaznych
w Izbie Kuminek Glina wylepiony, piec z haftu Prostych okno iedno
Szklane, Izby w drewno wprawiane, na wzrębie belkow trzy powała
z dyłow, na Gorze kozły Zaty prosznie to wszytko alias cała Chałupa
Stara zła Spruchniała. do tey Chałupy należy Stodoła w Słupy z
dyłow budowana y Chlewkow dwa Chrostem plecionych w Słupy
Za stodoła y chlewy złe Stare Spruchniałe.

2do. Walkowa Komornica# ma Chałupę w Słupy z dyłow budowaną
ktorey iest przestrzeń trzy wodłuż, a wszerz dwa, do Sieni idąc drzwi
proste na biegunach drewnianych w Sieni Komorka do niey drzwi
na biegunach drewnianych Kumin Wielki zeszczętem rozwalony do
Izby drzwi na zawiasach y hakach żelaznych z haczykiem piec z
haftu prostych w Izbie kuminek gliną wylepiony okienko małe bu
by w drewno wprawiane na wzrębie belkow trzy z podwiąg podłu
Pułap z dyłow na Gorze Zaty kozły z kilkoma wiechami po Sznie całe złe u
tey Chałupy wzrąb ze Szczętem cały Stary zły Spruchniały, dotę cha
łupy należy Stodoła w Słupy z dyłow budowana Stara zła Spruchnia
Za poszcie wiatr pozrzucał y połomał y niektore dyle li# zbyna
Duchnal Andrzeiem y Gnapanem Chłopakami y Dziewczyną Kaliką.

3tio. Marinowa Wdowa Komornica# ma Chałupę Izba wzrąb Sień w
Słupy dyłowana unicy drzwi dwoie iedne do Sieni drugie z Sieni na
biegunach drewnianych, w Sieni Kumin Wielki całe zły Glina z
niego obleciała do Izby drzwi na biegunach drewnianych w Izbie
okno iedno, Izby w drewno wprawiane. Kuminek z Gliny Piec z haft
prostych, na wzrębie belkow trzy z podwiągiem pułap z dyłow na Gorze
Kozły Zaty prosznie Za Chałupa cała większa połowa iest rozwalona
połowa walnęła y na ziemie upada do Starzyzna Wielka Samo prochno
z tą Cyganią Chłopakami Kaminskim Mikołajem y Pauliną po
rami Katarzyną y Jadwigą matemi.

do tey Chałupy należy Stodoła w Słupy z dyłow budowana cała ze
wszystkim dachem zła Spruchniała połową nachylona dobrze.

220

4to. Antek Łozy Zoz#ma załogę wszystkie Pułtoczek co y inni
Chałupę w Słupy, drzwi dwoie w Sieni na biegunach drewnianych
w Sieni Kumin Wielki, (male zły) do Izby drzwi na zawiasach y hahaek żela-
znych w Izbie okienka dwa małe Szyby w drewno wprawiane
Kuminek z Gliny ulepiony piec haflowy prosty na wszystkie belkowanie
podciąg wdłuż pułap z dyłow na Górze kopty Zaty poszycie całe złe
Ta chałupa Spruchniała ze wszystkim niemasz w niey nic zdrowego
drzewa na ziemie walisię. Do niey należy Stodoła w Słupy z dy-
łow budowana Sieneck nawięzkie cała stara zła Spruchniała
Przy tym Nowicka komornica z synami marynarzami Szygarami z Oblatami Słowian
Ste. Adam z Żoną ma załogę tęż samę y Pułtoczek co y inni
Chałupę w Słupy ze wszystkim taką to iest drzewo w niey wszyt-
ko Spruchniałe podpory ią we wnątrz wspierają tylko, Kumin Wielki
Piec z kuminek w Izbie złe stare.
do tey Chałupy należy Stodoła w Słupy dyłowana do której idąc wrota
na biegunach drewnianych z poręczami nieźła. Item przy niey chlewik
w Słupy z dyłow budowany cały Stary Spruchniały leżeniu poszycie na
Dim nieźle. Na tyże Wsi Polu Wietrak Stary zły Spruchniały
Kamin w nim upadł Ściany na dół, iak latarnia pustkami stoi.

Woyty Zamoście pod Płonitkiem.

Karczma (male) Izba komora z komorka na przeciw z kuchnią Izba z komorką
tak ze wszystkim budowanie, Cała Spruchniała, do Sieni drzwi na bie-
gunach drewnianych w niey Kumin Wielki na Stolcu Kotnicami z Gliny
wylepiony in parte zły Glina zniego leżeniu opadła pod nim Kuchnia
mała z Gliny y z kamieni ulepiona, z Sieni do Izby drzwi na zawiasach
y hahaek żelaznych w Izbie okna Kblane dwa Szyby w ołow wprawia-
ne częścią potłuczone Piec prosty, kumin Gliną wylepiony na Izbie
bie Belkow piec y podciąg wdłuż Pułap z Farcic z Izby do komory
drzwi na zawiasach y hahaek żelaznych z komory, do komorki drzwi
na biegunach drewnianych. Item za kuchnią Izdebka do niey drzwi
na zawiasach y hahaek żelaznych. Piec zły na nic się nie zda z tey
Izdebki do komorki drzwi na biegunach drewnianych. Przy tey Kar-
czmie Staynia podwoyna wdłuż Brzeg et Siedm Wrot dwoie na biegu-
nach drewnianych na tey Karczmie y Stayni Zaty Kozły y poszycie
całe złe na złe.

128.

Sig. rawski Mathæo Et Helena Virgine sinapta sun-
dis 8 Alberti Filio et Filia Bezanżskie 8 vero N. joannis Szyrinski

Na tych ze wsiach Zasiewek Oziminy to iest Zyta Zagonow Dworskich Staiem iednym rachuiąc małym iakie są w sobie też Staia Uczyni in Nro Tysiąc Osmset Dwodziescia Dziewięć.

221 Szpichlera w Zakroczymiu Drewniany z Schowaniem Dolnym gornym Gątami pobity był teraz zaś gąty opadły Dach y pocz zgnił posaczkiy Drzwi niemasz całe spustoszony.

Wizya Dobr Sieromina et Sieromina cum attinentiis Spitana.

1748

M.R.G.P. Franciscus Kalinowski de Villa Sieromino authus et Iuratus palatinus Rvit Qua Ipse habitis secum Plac NN. Iosepho Cywinski et Iosepho Grymczynski tia evidentioris testimonij sibi adhibitis ex requisitione officiosa N. Eleonorae de Rosciszewskie Relictae D. M. Ioannis Oyrzenski venatoris Bracławiensis Consortis viduae ~~[illegible]~~ fuit in B. Sieromino et Sieromincko cum attinentijs feria Quinta post D. Iubilate anno currente praeterito et ibidem condescendo visionem Status praecensitorum B. Dionate polonico scriptis tenoris sequentis inserati vidit et debite conspexit de quo praeterea Ius Mlis fecit Relationem

In Cro Plocensi feria sexta in vigilia Festi Sancti Mathaei apostoli et Evangelistae anno Dni 1748vo.

Wizya Dobr Sieromina Wielkiego tak Dworskich tak do y Chłopskich

31

Actum in Bonis Kittkowo Mirtaki Sortes ad N. Francisci Ingerowski hereditt. ibi in Prio Condescensionis Partibus determinatt. Feria quarta post Dominicam Cantate prdã Anno Domini 1749 Coram Prono Antonio Chmielewski Burgrabio Castri Stoer in Prentia Prnor. ac N.N. Adami Janski Joannis et Josephi Grabiow Burgrabior Castror Stoer Thomæ Jerzybski, Thomæ et Martini Kwaszewski Martini Zabrowski Thomæ Starzenski, Alberti Zglenicki Thomæ Kijewski, Antony Zabski, nec non Nris Ant. Elio Lendi Antony Stock de Lempino Authi et Jurati actum prdt ad clamor. 222

Officium Prens Burgrabiale Castror Capitt Stoer Condescendendo Jr Virtute Decreti Judicij Officij Castror Stoer inter Conserten Nris Joannis Zglenicki Actorem ab una et Nlem Thomam Ingerowski Reum Feria Secunda post Festum Visitationis B.V. Mariæ in Anno prdto Elapso 1748. Sortt ab altera productt qua mediante Condescensio Officij sui et alterius P. Burgrabij Castror Stoer unius absentia non obstante mutuo Sortium sumptu Captato tempore, ut Compertate non Munimentor Sorter ad N. Francisci Ingerowski in Bonis Kittkowo sitis enucleare inquirat, quo Compertata referat et Considerata, summam quid et quanta ex Inscriptione prædicti ad Nlem Franciscum Ingerowski et N. Mariannæ Dramenska Conte sua recognitt concernente actorem Nlem Zglenicka appartinent adjudicet, seu considerata dicta Inscriptione Officialis prædicti proportionatt exdivisionem in Summa Concernenti ex Divid. debt de universis Pensionibus Fundi Sortium ac Summis debitis investiget, Inquisitionem de ejus fierit expediat, Satisfactionem seu Bonificationem cui et aquæ Competierit demandet ac Sortes in omnibus Pensionibus nihil irresolutt relinquendo pro exigentia legis Justitiæ et Honorum finaliter decidat et moderet Cujus decisioni Sortes parere et acquiescere debeant et teneantur ijdi sub pœna Bonis illo in Prio videlicet Feria Prima Condescensionis super Sorte Contravenient Publicand. pro quo Prio Condescensionis Succes. ad N. Joannis Szczanobli et Consortis ejus N. Ingerowski ut adsitet Qui adsitando sub eod. Ligare ut Compareat. Et injuncta ad Bona Suprascripto ex Requisitione Partium utriusq; Quam tempestiva Sortium utrarumq; Avisatione addecendi Jurisdictionem sibi eam per vocem Supradictis Nris promulgatt fundavit et Sortes utrasq; ad Comparendum sub Coram Officio Condescensionali adtulerunt in primis Qua In Prio Sortibus ipsarum et quid Actoribus Nlibus Joanne Zglenicki et Francisca Starzewska ad Joannis Nlis cum ad N. Mariannæ Ingerowska Legitt inimicem Conjugibus et quid Conte in aliis maritali sui Jure Citat. simul Judicet et altere Nli Thomæ Ingerowski ad Franciscum Nlis cum eius N. Mariannæ Dramenistka progenitt plr. dictis Nlibus per Nlem Thomam Ingerowski Matthæo et Helena Virgine innupt Babe et Leonore Jerendis ad Alberti Nlis et Nlis Bejanowskie ad vero N. Joannis Szczanobli

Scribter ata Pinczo Vilatho et Vliasha per eund. N. Stathaeum Bojanowski suo et ejusd. N. Helend Bojanowska sororis duc nre plr. Comperend et secum Judr Controverter quar Partium etiam adidatar Controvers Coram se deducta exaudiit teneri Partes Originaliter agere Comportare rem nimenta quaevis ad substantiam d. N. Francisci Ingrzewski hoxedit spectant ida in instanti, et quoniam Nlis Zglenicij Inscriptionem Cer tam per d. N. Franciscum Ingrzewski d. Joannis filium actis Castren Plocen Feria Secunda post Dam Reminiscere Quadrn in anno 1683 in personam d. N. Mariannae Dramierska Conter sed super summa Sexcenter Florenor Polon simplici debito recognitt, ac proc pun re spectu Summae detalis cistitit, N. autem Thomas Ingrzewski scriptum Certum manuale per d. Nlem Mariannã Ingrzewska d. N. Joannis Starczewski Centen Viduam in Wolkowo Pavlaki die Nona Junij 1685 sup Summam Quinquaginta Typhor a N. Thomae Ingrze wski mutuo accepta dati, tam Inscriptionem Obligationem Ingrze mar Quinquaginta quinque Florenor Polon alba sine pro Centho monete Regni agror Centen Sup Bonis Wolkowo sitis per d. Nlem Franciscum Ingrzewski et Mariannam Dramierska invicem con juges actis Castren Plocen Feria Secunda post Nativitatem Visitationis Beatissimae Virginis Mariae 1698 in rem N. Nicolai Kwasie berski recognitt. ac alias Transactionem Connexionem produxerunt et Comportarunt, Unde actes scepe Partes earn Decreto suo Condescensionali adinvenit. Partibusq ulterius Causam prosequi injungit. In Prosecutione Controversiae Partium exauditis Quorum ad Officio suo Condescensionali dedarat ch, d. N. Mariannam Starczewska Relict d. N. Joannis Starczewski Centen Viduam post Data d. Nlium Francisci Ingrzewski et Mariannae Dra mierska invicem Conjugum Sarentur suos Summam Quin quaginta Typ Polon attestante scripto Manuali in Wolkow Pavlaki die Nona Junij 1685. dato a d. Nlo Thoma Ingrze wski Fratre suo germano levatae, Considerata Documenta Coram officio Condescensionali Comportatis, ac mapa sub stantiae d. Nlium Francisci Ingrzewski et Mariannae Dra mierska revisa, per nisi Summam Centum Florenor Polon eam N. Franciscam Starczewska N. Joannis Zglenicki Centen de Bon avitalibus d. Nlium Francisci Ingrzewski et Mariannae Dram ska Conjugum Concernere spectare, In qua summa in eam pro venientes Nlis Zglenicij persistuit, et Solutionem Nlis D mos Ingrzelis effort, Unde Officium Condescensionale D rit quatenus N. Thomas Ingrzewski Summam eand Centen Bonis prius Sorte Bonor d. Nlium Fratri suis extendend

224

Florenᵗ Polonᵒ Nᵒ Franciscᵒ de Starczewskie Zglenicka coram
officio Castrens Plocen actigᵈ ejus in et pro Castrino Festi Sancti
Michaelis Archangeli in Anno Dñi proxime venturo absq omnibus
juris dilationibus et molestationibus ejᵈ Nᵒ Zglenicka
quia summo juris securitate providend sufficienter per eam
N. Zglenicka quietatione recognoscend solvat et realiter enumeret
idq sub pena Bannis in ibid in casu contraventionis circa manifestationem publicand. In quo Dñᵒ Nᵒ de
Starczewskie Zglenicka debitis ac aliubi abrenuntiationem
facere et recognoscere idq sub rigore suprascriptᵒ debebit et tenebit
Suita per eund Nᵒᵐ Thomam Ingrowski pena trium marcarum
Polon Parti in Dño sub rigore suprascriptᵒ officio cuilibet condescensionali totiq in instanti solvenda. Quo spectat
ptensionem respectu preminationum officior ac aliar rerum
per Nᵒᵐ Thomam Ingrowski ad Nᵒᵐ de Starczewskie Zglenicka seu potius ibidem ejus formatᵗ. Quoniam N. Ingrowski a
ptensione quarii sui coram officio condescensionali allegᵗ
Proinde Nᵒᵉ Zglenicij eo in casu liberi pronunciantur. Quo ad
actoratum autem Nᵒᵐ Thome Ingrowski ex re ipsius Decreto
Castrens Plocen adcitationis succumbens d. N. Joannis Bojanowsky
pro Dño Desᵒ condescensionis initiatᵒ. Quoniam Partes respectu
frumenti rem variat per d. N. Joannem Bojanowsky in scriptis coram officio ex parte N. Ingrowski haeredit interceptᵒ
prout arestum cum protestatione in Castro Plocen Feria quarta
in Castrino Festᵒ Decollationis S. Joannis Baptistae per d. N. Joannem
Ingrowski interpositᵒ ac protestatio coram ejᵈ actis
in Anno proxime elapso facta testarij pro summa quindecim
Florenᵒᵐ Polonᵒᵐ judicialiter composuerunt. Proinde approbata earund
partium compositione injungit officium condescensionale quatenus N. Mathaeus Bojanowski et Albertus filius ad vota Nᵒᵐ
Joannis Bojanowski filiaster et successor naturalis summam
earund quindecim Florenᵒᵐ Polonᵒᵐ N. Thomae Ingrowski coram
officio Castrens Plocen actigᵈ ejusdemque pro Dño et sub
rigore suprascriptᵒ solvat et realiter enumeret. Decreti
Dei vigore. et una cum provisione ad summam quindecim
Florenᵒᵐ Polonᵒᵐ moderatᵗ

Antonius Chmielewski Burgravius Cast Plocen

130

Officium Praesens Crenen. Capitt. Plocen. ad Oblationem G. Matthiae
Pokrzywnicky Decretum Condescensionis infrascriptum, ~~inter partes~~
~~introcontentas p. Gsum Burgrabium Crn. E~~ in Bonis inferius
Nominand. Officiose p. Infraspecificatt. G. Burgrabium Cr.
~~expeditum~~ inter Partes introcontentas Expeditt. ac Manu
225 Eius Propria Subscriptt. Reproducen. ad Acticand. Actt. Praesen.
Ingrossand. Suscepit in tenore Sequen. ~~inseratt.~~ Originale
Eiusd. Decreti circa Acta Relictum

Actum in Castro Plocen. Feria Secunda post Domi
nicam Rogationum proxima Anno Domini 1749

Decretum Condescen
sionis in Fundo Br.
Witkowa Mitaki platt.
Inter MM. Zglenickie et
Mgelesskie 1749mo

33/2

Actum in Fundo Inter Hereditates Bonorum Oscisto
wo Domus Missionis Plocensis ab una, et Ramolia
Gnosorum Glinskich Hereditt parte ab altera Contro
verso Nullius tamen Partis Jure laeso Feria Secunda
post Festum Sancti Matthaei Apostoli et Evangelistae
proxima Anno Domini Millesimo Septingentesimo
Quadragesimo Octavo

226

Coram Mfico Stanislao in Brzezno magna et Parwa Brze
zinski Succamerario Nurensi et Gnoso Stanislao Josepho
Smoniewski Camerario Graniciali Terrae Vissogrodiensis
tum Mfico Adamo Ignatio Smoniewski Thesaurario
Terrae Judice et Vicecapitaneo Castrensi Vissogrodiensi
in praesentia Perillris et Admdum Rndi Gregorij Smolen
ski Canonici Cathedralis Plocen Praepositi Bodzanovien
tum mficorum Gnosorum ac Nlium Ludovici Mostowski
Dapiferi Ovruciensis, Casimiri Narzymski Subdapiferi
Czerniechoviae, Michaelis Sachocki Vissogrod Joannis
Mchowiecki Cuchanovien Burgrabiorum Castren Igna
tij Stryjkowski Alberti Rogozinski et aliorum plurimo
rum Nlium ad actum praesen congregatorum tum
Mlis Rni Gnalis Providi Urbani Kedzito de Villa Osci
słowo Authentici et Jurati Actui praesen adstantis
et eundem acclamantis
Mficus Succamerarius Nuren et Officium Succamerariale
Vissogrodien ac Officium Castren Vissogrod inhaerendo
Decreto Tribunalitio Rni Petricovien inter Partes In
frasciptas lato, cujus tenor sequitur talis Actum Pe
tricoviae in Judicijs Ordinarijs Gnalibus Tribunalis Re
gni Feria Sexta Ante Festum Sanctae Hedvigis Viduae
Electae Dei proxima Anno Domini Millesimo Septingen
tesimo Quadragesimo Septimo inter Gnosos Glinskie Acto
res et Citatos per Gnosum Albertum Glinski Suo et
Fratris Sui nomine prlis Illustres Missionarios Do
mus Plocen Cittos et Actores per Admodum Rndum
Matthaeum Wodacki ejusdem Domus Procuratorem Illu
strissimum Capitulum Cathedrale Plocense atq Illustrissimum
et Admodum

Antonium Sebastianum a Dembowa Gora Dembowski
Episcopum Plocensem Cittum per Gnosum Josephum Dem
pickj Mscum Antonium Zaterzewskj Vexilliferum
227 Terrae Zawskrzen. Vicecapitaneum Plocen. ex officio ad
citatum per Gnosum Kozłowski, Mscum Paulum Jan
225 szewskj Succamerarium Plocen. ex officio adcitum per
Gnosum Thomam Zdrojewskj. Judicium praesens ordina
rium Gnate Tribunalis Rni Petricoviense decidendo Ci
tationes Partium utrarumq. Remissionemq. ab officio
Castrensi Plocensi Executoriali ex Fundo Bonorum Ro
molea ad praesens Judicium facta resolvendo, contro
versijs exauditis siquidem in causa praesenti Granicia
li inter Bona Oseislowo Missionarior. Plocen. Spi
ritualia ab una, et Bona Romolea Gnosor. Glinskich
Terrestria in actibus Granicialibus nulla Inquisitio
expedita esse probatur, Jam vero Decreto ultimario
immediate Judicij Sui anteacti Feria quinta post
Festum Omnium Sanctorum Anno proxime praeterito 1748
prolato Juramentor. quasi iam Superinductos in
anterioribus Terminis Testes expeditasq. Inquisitio
nes per Partes praestandor. Regula praescripta esse eli
citur contra quod Decretum hoc in puncto quam et
intuitu implicati Judicij Succameranalis Plocen.
ex re Collateralitatis ad causam praesens Spectan. quae
rimonia suo in Judicio a Parte Actorea reponitur
Proinde in his praecise punctis Decreto ultimario rele
vato Condemnationeq. Super Gnosis Glinskie in Termino
condescensionis vigore ejusd. Decreti obtenta cassa
ta in reliquo per omnia Standum eidem Arbitratur
et in ordine Executionis ejusd. praeter Suprascriptam Com
probationem, Inquisitionem ac si iam expeditam Con
descensionem Mscior. Succamerariorum vel eorum
Camerariorum et quid pro parte Gnosorum Glin
skich Bonorum Romolea Haeredum Mscis Succa
merarij vel ejus Camerarij Varsavien. seu Vissogrod.

aut Gostinen.

aut Gostinensis seu Lanciciensis vel Nurensis aut Lomzensis
una cum Judicio Terrestri vel Officio Castrensi Plocensi vel
Dobrinensi aut Ciechanoviensi seu Zawskrzensi, vel Vislogro
diensi aut Zakroczimensi seu Camenecensi sive Nurensi
vel Gostinensi pro parte vero Domus Missionis Plocensis
eorundem Ipsi Mscorum Succamerariorum aut Camera
riorum atq Judicij vel Officij suprascripti in Fundum
Bonorum Oscistowo et Komoka controversum in et
pro Feria Secunda post Festum Sancti Matthaei Apostoli
et Evangelistae in Anno 1748vo venturo mutuo Par
tium Sumptu conducendorum adinvenit, Qui Mscri
Succamerarij vel Succamerarius aut Camerarius ab
sentia plurium non obstante dum modo unus a
quacunq Parte conducendus adsit, mediante adci
tatione per utrasq partes Collateralium sub rigo
re infrascripto comparendae cognitis et resolutis do
cumentis quibusvis Granicialibus ductibusq Parti
um revisis et expeditis Inquisitionibus eo nne expe
dienda Juramentisq ubi necesse fuerit injungenda si
gnis granicialibus attentis, in Pmissis cujus major
probabilitas apparuerit, eiq parti ductum adju
dicabit, Novisq Scopulis erectis antiquis vero reno
vatis parti ductum lucranti ad praescriptum ultima
rij Decreti Juramentum si Haereditas Bonorum Oscisto
wa Nempe Missionarijs interesset, per binos Patres
Missionarios, si vero Haereditas Komoka injunctum fue
rit per ipsummet Haereditas cum sex tamen Testibus No
bilibus Pstanda demandabunt, vel demandabit, De
cretumq Anteactum Ultimarium in reliquo exequentur
et partes in omnibus et singulis praetensionibus
quo ad causam granicierum nihil intactum relin
quendo dubijs quibusvis resolutis, pro exigentia Legis
documentorum, Signorum, et illationum, Terminorum
ac Manifestationum, Oppositione contumaciaq Partis
non obstante disjudicabunt, vel disjudicabit, Judicia

vero vel

228

225

vero vel Officia Castrensia Judex vel Officialis de
violentijs damnis Injurijs pretensionibusq Univer
sis inter Partes Occurrentibus mediantibus Jurati
rijs Inquisitionibus investigabunt, vel investigabit
Satisfactionem et bonificationem quod cuj inter
rit penasq Superquo provenerit, sententiabit
tesq finaliter non obstantibus Manifestationi
et Terminis aquietabit, quorum Mfcorum Succe
merariorum vel Camerariorum vel Judicis Offic
vel Officialis decisioni Partes et adcitati parebun
et acquiescent, sub pena Banitionis distinctim
tam in causa granicierum quam violentiarum
coram quovis Officio publicanda Luita per u
trasq Partes pena quatuordecem Marcarum Polon
sibi abinvicem compensanda, Judicio quoq per m
dium ab utraq in Instanti solvenda Decreti pr
sentis vigore Ex Protallo Decretorum Judicij Inbunat
Rni Petricovien extraditt Golembowski C.T. Sym
manupropria legit Radoszowski locus sigilli
restris Siradien Florianus Lubienski Notarius
Terrestris Palatus Siradien manupropria. Ad Fun
dum suprascriptt inter partes controversum condes
cenderunt Jurisdictionem suam fundarunt, pacem
securitatem publicam Mli Judicio suo adstanti p
clamare demandarunt, Quo in Termino Acclamatio
Partibus Ipsis et quidem Actoribus simul et Citatis
Gnosis Alberto et Ignatio Glinskie olim Gnosi Henri
Filijs Bonorum Romoka Haered per Gnosum Alberto
Glinski suo et Fratris sui nne pnlr Domo Plocensi Ad
modum Rndorum Missionariorum Bonorum Oseislom
Spiritualium per Admod Rndos Franciscum Rzepy
Praeptum et Matthaeum Wodacki Procuratorem suo
et totius Domus Cettis et Actoribus pnlr Haered et Pos
sessoribus Bonorum Mlocka adcitatis per Gnosum
Antonium Szydłowski Bonorum eorundem Mlocka
et Wola Mlocka Oeconomum nne Mfci Domini

persona

personalibus Hered. et Possessoribus Bonorum Albin et Jurivad adiudicatis per Magnificum Alberum Dunowskij Burgrabium Cracoviensem Cracharoviensem nomine eorum, Heredum et Possessorum prius Magnificum Thomam Dinawicki adiudicato per olim Capitaneum Pzeczpanowskij Jun et alios Hered. et Possessorum Bonorum Dinawicki pne prius Magnificum Alberto Dunowskij Burgrabio Cracoviensi Cracoviensem suo et aliorum Compartitionum Bonorum Dunowa Collateralium adiudicatis pne prius Hered. et Possessoribus Bonorum Gorkowina illis adiudicatis per eumdem Magnificum Dunowskij prius Comparentem et Lecum Jdem controversiarum quarum controversiarum Judicium presens exercitium, semel Partes utraq; salvis fauore Decreti Tribunalitij Regni Petrouiensis in puncto adiudicationis Collateralium Judicium idq; Judicium stanti censet, Et quoniam Pars Actorea nihilominus Magnificum Glinscy obtemperando predallegato Decreto Tribunalitio Regni Petrouiensis adiudicatione sua coram Actis Capitanei Piotrkouiensis Regni generalis ante Festum Exaltationis Sanctae Crucis anno presenti 1740 per Magnificum Regni Gnatum Brochocki Petrum Mortzychi de Klodawa Authum et Judicatum tum et Pars Citata videlicet Locumtenens Nisiensis Succursiue adiudicatione coram eisdem Actis Capitanei Piotrkouiensis Regni in Crastino Festi Nativitatis Gloriosissimae Virginis Mariae Anno illis presenti 1740 per Magnificum Regni Gnatum Brochocki Petrum Mortzychi de Klodawa Authum et Judicatum Regni adiudicatum. Proinde satisfecisse eidem Decreto Tribunalitio Regni Petrouiensis Partes utraq; adimpleuit et Partibus causam prosequi injungit, in prosecutione suorum Partes utraq; competentes documenta granitialia Judicium censet idq; in instanti, Et quoniam Pars Actorea videlicet Magnificum Glinscy processum respectiue exercitium Arborum Arealiarum in locis binis Zaszarnisiensis Arborum Arealiarum in locis binis Zaszarnisiensis Arborum Arealiarum in locis binis Zaszarnisiensis

231

225

anteactorum Hæreæ Bonorum eorundem Romoka cum
olim Illrissimo Petro Dunin Wolski Episcopo Plo
et ejus Capta in Judicio Terrestri Zawsterzen in Nied
borz in Anno 1581 perducti produxit, Pars vero Citta
videlicet Domus Missionis Plocen nulla documenta
granicialia se habere Jdlr infert, Tantum modo li
tis contestationem respectu controversiæ Fundorum
ab Anno 1722do Inchoatæ reponit, Proinde Ju
dicium Suspensa tantisper resolutione ejus
processus per Partes reproducti ad revisionem de
Actuum condescendit, Itaq' Pars Actt Hæreæ Bo
rum Romoka ad Scopulos tres Aciales de Terra
erectos et elevatos Annum ad Occidentem Bona
Garwaz Alterum ad Septemtrionem Bona Oscisło
Tertium ad Orientem Bona Romoka distingue
tes non procul asse in Silva pinatica Situatos
ductum suum inchoando Judicium Succamerari
le adduxit, Quos Partes tam principaliter agentes
quam Hæreæ et Possores Bonorum Garwaz ex Colla
teralitate adcitati Agnoverunt, Ab his autem Sco
pulis facie ad Orientem se convertendo demonstra
vit Scopulos quatuor parietales Bona Oscisło
wo cum Bonis Romoka distinguentes in rectili
nio jacentes ex quibus duo reserati et nulla Si
gna granicialia reperta erant, Tantum modo rota
ditas et elevatio Terræ, Quos utraq' Partes pro
ris et indubitatis Agnoverunt, Procedendo autem
ulterius et ex colle descendendo eadem Pars demonstra
vit Scopulum notabilem prope loca lutosa exi
stentem reseratum sed in eo nil repertum, Contra
quem Domus Missionis Hæreæ Oscisłowa citi extra
rectilinium demonstratum non esse verum Scopu
lum sed tantum Terræ elevationem ex radicibus

arbor

arborum excretam nullam rotunditatem in se habent
Protestatur Principaliter vero Pars ducens remonstrando ri
tum et ultimum Scopulum rotundum similem antece
dancijs juxta primevam attentationem reprotestata
est circa quem Scopulum stando per loca lutosa in
accessibilia rectilinio ad orientem affirmavit eadem Pars
ducens esse granicium parietalem Bona Oscislowo
et Romoka dislimitantem per quae loca lutosa Ju
dicium Succamerariale per inaccessibilitatem ulte
rius transcedere non valuit, attamen in gyrum locis
ad transitum habilioribus obdiscedendo rectilinium
idem voce hominum ex altera parte locorum in acces
sibilium exclamantium probavit Et ulterius eodem
rectilinio via obsoleta et antiqua proficiscendo per
ventum est ad Scopulum parietalem Bona eadem
Oscislowo cum Bonis Romoka distinguentem in
quo reserato nulla signa granicialia reperta sunt
Pter quatuor lapides minutiores insimul jacentes
a partibus vero reliqui similes reperti sunt, Prote
stantur Haeredes Bonorum Oscislowa non agnoscen-
do monticulum hunc pro reali Scopulo, qui nullum
demonstrat rectilinium neque voce humana proban
valet nec ipsemet monticulus in ulla rotunditate
existit, tantum modo ex eversione arboris aliquam
elevationem ex incremento Terrae in se continet, Haeredes
vero Bonorum Romoka quia praesens Scopulus suam
rotunditatem in se continens rectilinio post imme-
diatum Scopulum locaque lutosa existens circa viam
antiquam a parte dextra repertus nulla eversione
arborum elevatus sed in natura et formalitate
erectus verus et ultimus esse apparet, reprotestati sunt
eadem via ulterius procedendo monstratus est Sco
pulus parietalis eorundem Bonorum primitivo similis

233 in quo reserato nulla signa praeter tres lapides in ordina-
te sitos praeventa sunt Protestantur Haeres Bonor
Oscistowa hunc locum non Scopulum sed rubum Va-
rijs Arboribus excretum sub rubo Terra immota appa-
ret nec habet Naturam et rationem distinguibili-
tis Haeres vero Romolea de elevatione e Terra
praedicti Scopuli ac rectilinio realis sui ductus a
ex rationibus prout supra expressis Reprotestantur
A quo Scopulo ex eadem via deflectendo in dextram
partem ad summitatem Silvae et Locorum Lutosso-
rum versus viam stratam ex Bonis Oscistowo ad
Villam Glinowiecke tendentem ostendit Scopulum
parietalem Bona recensita distinguentem circa
vadum Notabilem in rectilinio ad Orientem situm
in quo reserato reperti sunt tres lapides Notabi-
les indisposite situati Protestatur Domus Mifli-
nis ex eo quod neq rectilinio Imo deflectendo a via
in ante remonstrata neq dimensione aequali neq
rotunditate neq ullo alio signo vel forma Scopu-
lis simili extat, Imo monticulus seu Collis im-
petu aquae ex vado defluentis lapides vero in eo
non in signum granicierum sed ob commodio-
rem transvadum transitum positi sunt Pars
vero ducens tam de rectilinio quam Scopulis a tri-
angulo per Partes utrasq agnito eadem formali-
tate et methodo separatis et idem Scopulus similis
tum quod idem Scopulus circa vadum locaq di-
cta Skolei non autem Stacionica est verus et le-
gitimus, Tum quoq ex continua Haeres Oscisto-
wa possessione reprotestatur. Ulterius rectilinio
procedendo per prata locaq humida circa Silvam
noncupatam Skolej Scopulum parietalem simili

Similem antecedaneis Bona praedicta distinguentem
Eadem Pars ducens praesentavit, in quo rotunditatem
habente reserato duo lapides notabiles ex quibus unus
in circuitu sub quo multi minutiores lapides circum
circa positi secundus autem ex parte ejusdem circuli
lapidum existens, tum particulae testarum argil
learum in numero triginta duo et rudera ex forma
ce ac particulae carbonum deprehensae sunt, Prote
statur Domus Missionis hunc locum non esse
scopulum nec Skoki prout Pars ducens asseru
it sed Napgzek non cupatus, Locus autem
Skoki ex altera parte Torrentis iacet, iam vero
praesens locus sub tempus pestilentiae rudera
mansionum dominum habitantium denotat
in cujus verificationem prope eundem locum si
milem locum pertica una distante demonstravit ea
dem Domus Missionis in quo de mandato Judicij
reserato reperta sunt rudera ejusdem speciei scilicet
lapides carbones fragmenta argillae exustae praesen
tavit de quo Prottur, Reprotestatur Pars ducens
quia hic non alibi locus Skoki extat locum au
tem per Domum Missionis prope praesentatum
et reseratum non esse similem scopulo antecedenti
per Partem ducentem praesentato nec ullam rotun
ditatem habentem nec lapides circum circa sunt in eo
reperti, Domus Missionis iterum Reprottur in eo
nam ambo scopuli tam per Partem ducentem
quam per Partem Cittam remonstrati et reserati
non sunt veri scopuli sed tantum loca sibi simi
lia in quibus similia reperta sunt rudera Haeres
Benorum Romolea de adinventis modis Haereseos
Slowa atque de irrealibus expositis circa evidentem scopulum

235 Iterum Reprotestantur Ulteriori ductu modo
simili ad orientem procedendo duxit Pars ducens
ad locum formalitatem scopuli habentem in
quo scopulum extare asseruit, in medio cujus
foveam per subditos Villae Oscisłowo perfora-
tam allegavit, et ratione ejusmodi foveae effossio-
nis Protestationem coram Actis Ciechanovien.
Anno 1730 Inhaerendo anterioribus Protestaoni-
bus illatam produxit in qua latius de mandato
Judicij reserata reperta est particula extremo-
rum ferri alias Zuzlu Kowalskiego tum testa
argillea et carbones Protestatur Domus Missio-
nis in eo quia Pars Actorea non rectilinio du-
xit, et licet protestationem reponit, non ta-
men tempestive sed post inchoatum proces-
sum facit hunc vero locum non esse verum lo-
cum sed foveam in qua licet carbones reperti
non tamen pro signis granicialibus positi sed
ex exusto rubo alneatico fragmenta vero olla-
rum ex fovea aqua haurientium contusarum
relicta extrema autem ferri alias Zuzel non ad
formam scopuli sed casu sunt iniecti. Haeredes
vero Bonorum Romolea quia praesens scopulus
fovea dissipatus ex quo scopulo non nulla si-
gna sunt per Haeredes Oscisłowa ejecta attestan-
te protestaone de legitimitate ejusdem scopuli con-
tra protestaonem Reprotestatur circa quem et propo-
cunae scopulum petyt Domus Missionis foveam
similem Cedenti pro scopulo per Haeredes Bonorum
Romolea allegato reserari in qua fovea de man-
dato Judicij reserata repertae sunt particulae
testarum argillearum binae ac particulae Carbo-
num

Carbonum in contrarium Hæreæ Bonorum Romo
ka, quia in eodem loco rubus alneaticus existebat Ibi
demque fovea per Subditos Oscistovianos est effossa
in quam foveam particulæ carbonum et testarum
Argillearum sua industria sunt iniectæ Protestantur
Reprotestatur Domus Missionis affirmando esse im
probabilia, ulterius ductum demonstrando rectili
nio ad orientem quinque scopulos cum foveis conse
quenter tendentes rotunditate sibi similes circa
superius allegatum locum Skoki ad Stawnica ten
dentem attestante de actu superius exarata Prote
statione per Subditos villæ Oscistowo effossis circa
determinium Camporum Oscistovienses ad loca dicta
Skoki et Stawnica protendentes demonstravit, in qui
bus quinque scopulis demandato Judicij sui reseratis
et quidem eorum primo reperti sunt lapides duo
decem mediocres ac testæ argilleæ et carbones Prote
stantur Hæreæ Oscistowa quod testæ ollarum in fo
vea hauriendæ aquæ causa sunt relictæ, lapides au
tem per Pastores iniecti sunt, et locus Skoki non circa
foveam hanc et alias consequentes sed superius rivi me
atum inchoantis situs extat. Reprotestatur Romoka
quia scopulus ex lapidibus ut supra carbonibus et te
stis argilleis iuxta suam formalitatem et praxim
antiquus est scopulus in secundo vero quinque lapides
mediocres in circuitu iacentes inventi sunt, Protesta
tur Domus Missionis quia lapides hoc loco deprehen
si non antiquitus nec ad signationem scopulorum
sed ad expurgationem agrorum Oscistovienses proxime
adjacentium per aratores in cavernam hanc injecti
sunt in contrarium Hæreæ Bonorum Romoka prout
Jidem lapides in scopulo perfosso ad præsens reserati

237 reperti in signum graniciej sunt positi et extra scopu-
lum tres lapides eiecti reperiebantur cum protestatione
reprotestantur in Tertio vero nil repertum in quarto
reperti sunt lapides minutiores non in medio fossa
verum ab una illius parte positi et ex altera par-
te. unus tantum modo iacens Protestatur Pars du-
cens referendo se ad protestationem ratione effossio-
nis contra subditos Oscistowa superius annotatam
Reprotestatur Domus Missionis hanc fossam et alia
non esse scopulos sed foveas et loca exquirendae aqua
causa fossata in quinto vero lapides quatuor majo-
res reliqui mediocres ad instar Crucis positi Protestatur
Domus Missionis Haeredes et Possessores Bonorum Osci-
stowa in eadem fovea reserata non esse lapides ad rectam
Crucis formam signumque scopulorum sed naturaliter
situatos nec manu humana scopulum erectum sed
foveam insolentia pastorum elaboratam Haeredes
vero Bonorum Romoka scopulum ritum et ali-
mum lapidibus ad instar Crucis majoribus qua-
tuor alijs vero minutioribus in medio existantibus
et ductum suum parietalem, in ultra continuan-
do duxit eadem Pars ducens semita versus Agros
Oscistowa transcendendo per viam stratam ex
Bonis Oscistowo ad Romoka currentem ac post
per Agros per Haeredes Bonorum Oscistowa ad pre-
sens possessos rectilinio conduxerunt ad scopulum
magnum quem nominarunt esse Triangularem na-
pe Bona Oscistowo et Romoka ac Gumowo distin-
guentem ad cujus scopuli reservationem Judicium
Succamerariale attentantibus partibus tam Prin-
cipaliter agentibus quam collateralibus adcitatis
Haeredes et Possessoribus Bonorum Gumowa condescendi

in quo

in quo reserato signa metalia carbones fragmenta
lateris ac alia rudera verum Scopulum designantia
reperta sunt circa quem Scopulum praefati Haeres
et Possessores Bonorum Gumowo Collaterales nempe
Gnosi Bernardus Casiminus et Jacobus Gumowscy
Bartholomaeus Mięczyński Jacobus Kocięcki suo
et aliorum Haeredum et possessorum nomine com-
parentes Scopulum hunc esse parietalem Reco-
gnoverunt, et hic Ductum suum Haeredes Bono-
rum Romoka determinarunt, Domus vero Missio-
nis Haeres Oscisłowa contra Haeres Romoka
eorumque ductum in eo infert protractionem nam
quod Idem Haeres Romocciani ductum prout
obliquè a locis lutosis inchoarunt, Itaque huc et
illuc sese convertendo foveas causa exquirendae
ad potus aquae effossas in fundo haereditario Osci-
słowa praetermisso torrente vocitato Stawnica
pro limite statuto indigitato pro Scopulis asse-
ruerunt, Quorum assertorum nulla apparentia
probabilis et evidens exstat, Semita procedendo
ulteriori ductu meta inter agros et campos Haere-
ditatis Oscisłowa transversaliter dividente
ad Scopulum per aliquot stadia parietalem
Bona Gumowo ab una et Oscisłowo parte ab al-
tera dividentem adduxerunt, et eum Scopulum
Triangularem nominarunt, Verum, enim Sco-
pulus Id ut ex agnitione Haeredum Bonorum
Gumowa non est Triangularis sed parietalis di-
videns Bona Gumowo et Oscisłowo non autem Bo-
na Romoka idque quam solennissime providendo
ulterius ne per taciturnitatem avulsio fundi et
proprietatis subsequatur, Manifestantur Protestantur

238 Reprotestantur Hæredes Bonorum Romoka de legitimitate ductus sui uti in termino a quo circa omnem agnitionem tam partis adversæ quam et Collateralium Hæredum Bonorum Garwaz ltime inchoati in termino vero per quem scopulis evidentibus signa metalia et granicialia in se continentibus in recta linea positis continuati, in locoq̃ præsenti videlicet in termino ad quem in concurrentia trinarum Hæreditatum Unius Bonorum Romoka, Alterius Bonorum Oscislow Principalium, Tertiæ Bonorum Gumowa Collateralium, Circaq̃ scopulos trinos Aciales unum evidentem et in altum signis granicialibus communitum binos vero per subditos Oscislovien. effossos et dissipatos determinate ac uniformiter prout in anno 1744to remonstrati ad præsens expediti de illegitimitate vero protestationis per Hæredes Oscislovienses illatæ ac de Jnito per eosdem Hæredes Oscislovianos cum Hæredibus Bonorum Gumowa iterum Jterumq̃ Protestantur. Finito itaq̃ ductu Hæredum et Possessorum Bonorum Romoka, Judicium Suprascriptum Succamerariale ad revisionem ductus Domus Missionis Hæredum Bonorum Oscislowa se se contulit. Quem Pars eadem inchoando conduxit, Judicium ad Suprascros tres scopulos Angulares Bona memorata Romoka Oscislowo et Garwaz distinguentes per utramq̃ Partem uti in priori ductu ita et ad præsens Agnitos a quibus similiter uti Hæredes Bonorum Romoka Judicium suum ducendo usq̃ ad quartum scopulum parietalem in ductu Hæredum Bonorum Romoka specificatum per utramq̃ Partem Agnitum processit. Ab eodem vero quarto scopulo discrepando a ductu Hæredum Bonorum Romoka ~~specificatum per utramq̃ Partem Agnitum~~ ad dextramq̃ partem rectilinio declinando

declinando

demonstrarunt Scopulum quintum sub quercu in
summitate Montis in quo reserato reperti sunt Car-
bones multi per totum Scopulum dispositi, Con-
tra quem Scopulum per Partem allegatum Hæreæ
Romocciani in eo quia in præsenti loco non Sco-
pulus verum monticulus nullam rotunditatem in
se continens sub quercu existens carbonibus et cine-
re tam intus quam in ipsa planicie Terræ et mon-
ticuli ex varijs radicibus ac arboribus recenter Com-
bustis de plano adimpletus, quercus vero fuligine
Nigrosa est, Itaq contra eunæ monticulum ne im-
putetur pro Scopulo solenniter quærulantur et
Protestati sunt. Hæreæ vero Bonorum Ascistowa
prout in anno 1744to Feria secunda post Festum
Sancti Bartholomæj Apli coram officijs Succa-
merarialibus Plocensi et Vissogrodiensi condescen-
sorialibus eunæ Scopulum et in eo carbones de-
monstrarunt, Ita et ad præsens prout est verus
et legalis Scopulus parietalis Reprotestantur
ab eoæ vero Scopulo deventum est ad sextum
Scopulum, In quo reserato carbones et fragmen-
ta laterum reperta sunt. Hæredes vero Bonorum
Romolea non esse Scopulum sed locum in quo
fornax excineratorum cinerum vulgo potazu
extabat uti alibi similia loca attestante prote-
statione coram Actis Terrestribus Mlavensibus
in anno 1744to facta reperiuntur solennissi-
me protestantur. Tandem Pars ducens ab eo-
dem sexto Scopulo per Judicium suum resera-
to et ad-notato Judicialiter recessit et ad quin-
tum Scopulum Judicium suum reducendo re-
tro se vertit. Hæreæ Bonorum Romolea prote-

Protestationem suam in determinio ductus ducentis
Partis porrigendam abtulerunt, Ab eodem au-
tem quinto scopulo invertendo se in sinistram
Partem descendendoq in loca paludinosa, ac ijs
dem locis paludinosis et virgultis semita
consulto excisa inter septemtrionem et Orien-
tem procedendo Itum est ad principium Rivi
Stawnica dicti ex locis ijsa lutosis meatum
inchoantis eodemq Rivo quo longius profluen-
te eo notabilius apparente et se se protenden-
te in non nullis locis aquam in se continente
in alijs vero ob siccitatem Anni praesentis penitus
aqua carente in quem alluit Rivulus ex pratis
Oscislovien paruus propius autem Villam Ro-
molea ob planiciem locorum lutosorum exsic-
catam in diversum meatum suum intermitten-
te attamen ejusa planiciei medio et ulterius
eod Rivulo Stawnica Notabilius per prata
post virgultas alneaticas meatum suum re-
assumente adduxit ad pontem, Tandem post por-
tem eadem Domus Missionis praefato Rivulo dicto
Stawnica ad praesens exsiccato Judicium Succa-
merariale duxit, demonstravitq in Parte Sinistra
fossam propter defluxum aquarum ex pratis
et Campis Oscislowa per Haeredes Bonorum eo-
rund Laboratam Rivulum Stawnica attingen-
tem et ulterius eod Rivulo Stawnica meatu
aquae in quibusdam locis ob planiciem et siccita-
tem ad praesens destituto, Demum inter prata
Bonorum Oscislowo ex una et Romolea ex altera
partibus transeundo bina vada ac post per sil-

vam

Silvam meatu apparibiliter et notabilius sese pro
tendente deduxit ad Rivulum dictum Pogorzel
ex locis Lutosis Pogorzel dictis Gumowienę effluen
te ad Stawnica in quem Rivus Stawnica influ
it in Stagnum Bzdzinka dictum, a quo Rivulo
duxit eadem Pars ad Vadum a quo viae Bonorum
Oscislowa et Gumowa concurrunt ducentes in
Mlock. Ab eodem vero vado deflectendo in si
nistram Partem ad Orientem deventum est
ad Graniciem Bonorum Gumowa et Scopulum
quem eadem Pars reserare petijt, in quo rese
rato nil est repertum verum eundem Scopulum
Haeredes et Possessores Bonorum Gumowa esse
suum parietalem cum Bonis Romoka asseru
erunt, Prope vero eundem Scopulum remon
strarunt Rivulum Pogorzel noncupatum per
ticis semi octo cubitos quem libet continentem
quatuor distantem quem pro graniciali Inter
Bona sua Oscislow ex una et Romoka ex al
tera partibus allegarunt, quod et Haeredes Bo
norum Gumowa Collaterales nempe Gnosi et No
biles Joannes Kocięcki, Bartholomaeus Mię
czynski Casimirus et Jacobus ac Bernardus
Gumowscy Joannes Nadratowski Franciscus
Kocięcki pnlr comparentes Judicialiter agno
verunt, et alterum Scopulum Bonorum Suo
rum Gumowa cum Bonis Oscislowo parieta
lem ex altera parte Rivuli ejusdem semi
quinq similibus ut supra perticis ab eodem
Rivulo e diametro distantem Officio Suc
cameraniali Vissogrodiensi recedente ab audi
endis ulterius Partis ducentis controversijs -

243

Mfcio Succamerario Nurensi ostenderunt, Et
Rivulum prædictum Pogorzel verum esse
inter Bona Oscisłowo et Romoka grani
cialem acialiter ad parietem Bonorum
Gumowa attingentem aliquoties per offi
cium interrogati uniformiter et constanter
Recognoverunt Et hic in eodem Rivulo Pogorzel
Domus Missionis Ductum Suum deter-
minavit. Protestantur Hæredes Bonorum
Romoka con Hæredes Bonorum Oscisłowa
idq in eo quia Jidem Hæredes Oscisłowiani
licet si ab eodem loco prout et Hæredes Bo
norum Romoka Videlicet a trinis Scopulis
Angularibus uno Bonorum Suorum Oscisło
wo altero Bonorum Romoka Tertio Bono
rum Collateralium Garwaz in Borra exi-
stentibus Notabilibus ductum Suum inchoarunt,
et versus orientem pariete inter Bona hæcce Oscisło
wo et Romoka usq ad quartum Scopulum pari
etalem Bona eadem distinguentem conformiter et
concordanter cum Hæredibus Romoccianis pervene
runt Et tamen ab hocce Scopulo quarto pari
etali de Sola Terra tantum prout ex reseratione
ejus patuit recto ulterius gradiendo in Fundos
seu Borras Hæreditati Bonorum Villæ Romoka
ac Possessioni antiquitus subiectæ in nullo funda
mento involarunt, et ad quercum quendam in Sum
mitate montis excretam Notabiliter igne concrema
tam Judicium et Officium Succamerarialia con
descensorialia adduxerunt, ac sub eodem quercu Sco
pulum parietalem quintum Bona præmissa disten
minantem esse allegarunt, Quo in loco nullam n

tanditatem

rotunditatem et similitudinem scopulorum haben
te reserato nulla signa metalia tantum modo parti
cula aliqua carbonum ex eadem quercu ac alijs ar
boribus ibidem excretis et radicibus combustis in
huncce locum iam in ante per officia Succamera
rialia in anno 1744to reseratum obrutorum et cum
terra commixtorum disordineq recenter disposito
rum inventa sunt, ex eodemq monte in partem
dextram ad plagam meridionalem se invertendo
in locum dediviorem condescenderunt, ibiq for
nacem a cremando cinere fidem Haeredes Bonorum
Oscistowa pro scopulo parietali sexto firmiter asse
ruerunt et lateres ejusdem fornacis reserati pro si
gnis metalibus contra omnem rei evidentiam ap
pellarunt, Tandem sepedicti Haeredes Oscistoviani
in expeditione ductus sui nimis hesitantes ad di
ctum montem seu quercum cum Judicio et officio
Succamerarialibus retro gradu sursum ascenderunt
et maxime in ductu suo quia difformiter cum
anteriori suo ductu in anno 1744 per ipsos re
monstrato variarunt, ab hocce vero quercu in
partem sinistram videlicet directe ad septem
trionem se invertendo per loca lutosa nullum
Rivulum ac alveum ac potius locum meatus Ri
vi seu alvei aquae sed tantum evidentem plani
ciem in se complectentia arboribus varijs silve
stribus et virgultis excreta latitudinem plus
quam decem stadiorum habentia transversali
ter Judicium et officium Succamerarialia duxe
runt, et ibidem Rivulum quendam humano
oculo invisibilem prope marginem ejusdem pa
ludis ad Bona Romolea actualiter pertinentem
ac si pro limite ductus sui naturalis intulerunt
ac post in partem dextram ad plagam orientalem
longitudine et planicie non autem aliquo Rivo seu
condescensorialia

140

245

alveo ejusdem paludis eundo ductum suum flexe-
runt, et eadem palude tum et pratis ipsam Villam
Romoka attingentibus arboribus alneaticis excre-
tis in planicie sine quovis Rivulo situato atte-
stantibus documentis granicialibus anni 1500 Lmi
ex Actis Terrestribus Nudzberinę emanatis Skokj
noncupatis per Haeredes Romoccianos antiquitus
et ad praesens possessis ad medium aggeris trans
haec prata lutosa per Haered Bonorum Romoka
sepati et fundati gressus suos moverunt, trans
gresso itaq eodem aggere pratis Romocensibus Ha-
reditarijs iuxta praeinserta documenta granicia-
lia Stawnica vocitatis fossaq in ijsdem pratis per
Haeredes Bonorum Romoka in ante causa exsic-
cationis pratorum elaborata quasi naturali limi-
te nullo documento nec ex re oculis subiecta pro-
bato ulterius planicie eorundem pratorum meditullio
Fundorum Romoccianorum declinando se ad plagam me-
ridionalem ad lutum Judicium et Officium Succamera-
rialia adduxerunt et id lutum ab eo Bydzinka nomi-
natum Pogorzel noncuparunt, Nullumq scopulum aut
signum metale in ibidem remonstrarunt, demum in par-
tem sinistram se obvertendo transgressa de Bonis Osci-
słowo ad Bona Młocke currenti in silva via et ibidem non
procul eundo allegarunt esse parietem Bonorum Gumo-
wa Collateralium concurrentiamq Acialitatis Bonorum
Suorum Oscisłowa et Romoka ad hunc parietem castaq
se scopulisq angularibus hocce in loco demonstratis
ductum suum et terminum ad quem in nullo funda-
mento determinarunt, Quo determinato ductu dum
et quando Haered Bonorum Gumowa Collateralium
eandem determinationem ductus Haeredum Oscisłovianorum
non pro concurrentia Trinarum Haereditatum sed pro
pariete Bona Gumowo a Bonis Romoka tantum di-
vidente Agnoverunt, extunc alio in loco Haered Bono-
rum Oscisłowa Nempe in palude de luto Gumoviensi

Pogorzel

Pogorzel vocitato ad Bzdzinka se se protrahente a tergo
loci praesentis in parte sinistra iacen variantes tam in
continuatione qm in determinio ductus sui cunae du
ctum determinare intulerunt, quare Iiae Haereae Ro
mocciani de nullitate totius ductus Haereae Oscislovia
norum uti incipiendo a quarto scopulo parietali
Bona praemissa Oscislowo a Bonis Romolea separan
ti usq ad locum praesen proprijs fundis Romocen
expediti nullis documentis et signis Granicies evincenti
bus probati Imo Bona Romolea situatione sua circum
dantis et circumvenientis et varianter dubie ac cum
maxima haesitatione et insufficientia expediti, Iterum
Iterumq Manifestantur et Protestantur, Haereae vero
Oscislovianí Reprotestantur in eo nam pro ut in an
no 1744 a Scopulis angularibus Haereditatum Garwat et
Romolea ac sua Oscislowo dividentibus sequentibus Sco
pulis ad Scopulum sub quercu erectum Judicium et Offi
cium Succamerarialia duxerunt et ab eoq quercu melioran
do ductum suum suprascriptum Anteriorem ex meliori se
num informatione et documentorum sub tractu praesentis
Condescensionis conquisitorum ratione locis lutosis ad Ius
tium Rivuli Stawnica meatum suum a vicinioribus locis
lutosis derivantis adduxerunt, et eoq Rivo Stawnica in
nori nullis locis ob siccitatem ad praesens aqua carentibus
ad pontem in Stawnica aptioris itinerantibus aditus et
reditus causa erecti itidem adduxerunt, post pontem
autem eodem meatu Rivi Stawnica intermedie Ro
molea et Oscislowo Haereditatibus Granicies indigitanti
adduxit ad eum locum in quem Rivus ex Pogorzel in
Haereditate Bonorum Gumowa existens defluit in Sta
wnica et ab eoq Rivo ex Pogorzel influente in Stawnica
adduxit ad parietem Bonorum Gumowa, supra quo Rivo
in dextra parte ad meridiem scopulus unus parietem
Gumowa cum Bonis Romolea terminans ex alia vero
parte Rivi ad septemtrionem alter scopulus demon
strans Acialitatem Bonorum Oscislowa cum Bonis Gu
mowo ac determinium ductus ab angularitate ut su
pra inchoati et in acialitate conclusi, extant Ita et
et bifarie huncce ductum concluserunt

247

in anno praesenti 1740vo ductum suum expediverunt
Jam autem Haeredes Romocciani in contrarium ductum
suo in anno 1742to expedito anno praesenti ductus in-
choato processerunt, perque loca lutosa ad locum seu
campum Mystocino Haereditarium adduxerunt, ibique
Colles binos incremento arborum elevatos pro scopu-
lis nominarunt, Et tertium in vado na Napęczku in
quibus nulla signa reperta Imo Terra immota appa-
ruit, ulterius vero procedendo remonstrarunt rudera
mansionum ob pestem in villa Oscistowo grassan-
tem illuc factarum et in eisdem nullam apparentiam
Graniciei imo ad deprimendam probationem puteis
efossi et arboribus circumdati hucusque persistunt
ad extremum per campos et prata huc et illuc tergi-
versando adduxerunt ad scopulum parietalem Bo-
na Oscistowo cum Bonis Gumowo dividentem pa-
rietaliter, non autem Romolea Oscistowo et Gumowo
angulariter eam ob rem Haeredes Oscistowa provi-
dendo Integritati Haereditatis suae Oscistowa ne
per praemissum ductum Haeredum Bonorum Romo-
lea Avulsio Fundi Camporum Oscistovianorum
super fluvio Stawnica consistentium subsequa-
tur Iterum atque Iterum contra totum Haeredum
Romoccianorum ductum illegalem Manifestan-
tur et Protestantur Post quos expeditos per u-
trasque Partes Ductus Judicium Succamerariale
in Ordine probationis eorunque Inquisitiones Is-
dem Partibus educere mandat et Mlem Rnm Gna-
lem Judicio suo apparitorem ad pronunciandum
super incorruptionem Testium Juramenti Rothae
addit, Quod Juramentum Gnosus Albertus Glin-
ski suo et Fratris sui nomine, Tum Admodum
Reverendi Franciscus Rzepny superior et Matthae-
us Wodacki Procurator Domus Missionis suo et
totius Domus Missionis Plocensis nomine praesti-
terunt, Post quod praestitum Juramentum Indu-
cant Partes Testes et educant Inquisitiones In-
duxerunt et eduxerunt suas Inquisitiones Post

quas

Post quas eductas Judicium Succamerariale et Officium Castrense Vissogrodiense de consensu Partium utrarumq Actum praesentem cum toto ejus effectu ad Feriam Secundam post Dominicam Exaudi in Anno futuro Millesimo Septingentesimo quadragesimo Nono Incidentem, limitat prorogat et differt in eodem Fundo controverso per se aut alios Mscos Succamerarios vel eorum Camerarios et Judicia Terrestria vel Officia Castrensia in Decreto Tribunalitio specificata reassumendum, conservando Partibus Terminum in Ibidem comparendi peremptorium Inquisitiones vero Sigillis Mscii Succamerarij Kurensis et Officij Succamerarialis Vissogrodiensis obsigilatas Judicium Partibus extradendas esse declarat, quas Judicialiter extradidit, et de extraditis Partes utriusq Suprascripta Judicium et Officium Succamerarialia quietarunt, quietantq praesentibus, de carbonibus vero in Scopulis Domus Missionis Plocensis reseratis repertis tantum per Officium Succamerariale Vissogrodiense in sacco Sigillo obsigilatis et Parti Cittae scilicet Domui Missionis extraditis, Idem Officium Succamerariale Vissogrodiense per eandem Domum Missionis Plocensis quietatur.

Stanislaus Josephus Smoniewski Camerarius Granicialis Terrae Vissogrodiensis

Adamus Ignatius Smoniewski Thesaurarius Terrae Capitaneus et Judex Castren. Vissogrodien.

22

Officium praesens Castrensis Capitis Ptolem. ad Obtentionem G. ~~Lo~~ Matthiae Polerzynnicki Decretum Limitationis in Rundo ~~Bonor~~ Controverso Inter haereditatem Bonor. infraspecificatorum per ~~Officia~~ ~~[illegible]~~ ~~inter partes introcontentas~~ ~~[illegible]~~ ac Manibus Rudicarum Coruniae propriis Subscriptis Reproducens ad Actis dum Actis praesens ingrossandum Suscepit in Rem Sequenti inserat Originale Praesens Decreti Limitationis Circa Actis Relictum

In Castro Ptolem. Feria Quinta post Dominicam Ramis palmarum Quadragesimalem prima Anno Dni 174[illegible]

Actum in „Fundo" Bonorum Rozwozin idq in Termino Condescen
sionis per Decretum Tribunalitium Regni Petricovi
ense inter Partes infraspecificandas prolatum Feria Se
cunda post Festum Sanctissimae et Individuae Trini
tatis proxima Anno Domini millesimo Septingentesi
mo Quadragesimo Nono Coram Magnifico Jacobo
Josepho in Malachowo Sokolnicki Tribuno Palati
natus et Notario Castrensi Plocensi Praesentibus Ma
gnificis Generosis ac Nobilibus Alberto Jezewski Succa
merariae Plocensi Alberto Oborski Vexilliferae Zawskiej
Matthia Baginski Burgrabio Castrensi Plocensi Laurentio
Lwiecicki Camerariae Terrestri Dobrinensi Ludovi
co Baranski Paulo Miedziatkowski Jacobo Rutkowski
Antonio Zoltowski Jacobo Zgliczynski Balthasaro
Zielski Sigismundo Malanowski Josepho Sokolowski
Antonio Ostrowski ac alijs ad Actum praesentem Congre
gatis nec non Providi Josepho Pankowicz de Villa
Borkowo Magna Ministerialis Regni Gnalis Actum
praesentem acclamantis

Judicium Condescensoriale Officij Castrensis Plocen
in virtute Decreti Tribunalitij Regni Petricoviensis Inter
Magnificos Simonem Zborowski et Zophiam de Jezewskie
Juvicem Conjuges Actores et Cottos ab Una et Magnificum
Egidium Kuczborski Succamerandam Zacrocimensem Cit
et Protestantes ac Generosos Zaguny Conjuges Cottos et Judicentes
tum et alios in Compositione expressos Parte ab altera de
Actu eius Petricoviae in Judicijs Ordinarijs Generalibus
Tribunalis Regni Feria Tertia pridie Festi Sancti Pauli
Eremitae in Anno praesenti prolato mediante Quo Solutio
Summae Viginti Millium Tymphorum tam ex Contractu obliga
torio inter olim Magnificum Felicianum Kuczborski Succa
merarium Zacrocimensem ejusq Mci Egidij Kuczborski Parentem

257 Parentem et eosq Mios Zborowskie Conjuges Pincernas Dobrinenses modernos Actores Parte ab altera mito quam obligatione Authentica in Anno 1732do subsecutt. apparentis et in Exemptionem eorumq Bonorum Rozwozino cum altinentijs provenientis est pro Termino in eodem Decreto expressum supradictis Magnificis Zborowskim Pincernis Dobrinensibus est adjudicatum et ad Solvendum injunctum. Nec non intuitu Praetensionum Condescensio Judiciorum Terrestrium vel Officiorum Castrensium et quidem pro Parte Mci Egidij Kucborski Judicij Tris vel Officij Castr. Zacrzeniensis vel Rozanensis aut Visnensis sive Wissogrodensis vel Lanciciensis seu Ciechanoviensis pro Parte vero Magnificorum Zborowskich Pincernarum Dobrinensium Conjugum Judicij Terrestris vel Officij Castr. Wissogrodiensis vel Dobrinensis aut Gostinensis sive Juni Ladislaviensis aut Brestensis Cuiaviae sive Cavaliensis vel Praedecensis aut Lanciciensis sive Bidgostinensis aut Radziejaviensis aut Officij Castrensis Plocensis absentia alionum Judicum Terrestrium sive Officialium Castrensium obstante dum modo unus Judex sive Officialis a quacunq Parte adsit pro Decisione Praetensionum ex Zeno et Contractu obligatorio emanantium Indagatione etiam praeviis expediendis Inquisitionibus eamdem Cunctarum praetensionum Injungendaq Satisfactione seu bonificatione cui a quo provenerit pro eisdem prout Contenta ejusdem Decreti fusius obloquuntur in Fundum hominum Bonorum Rozwozino pro Die hodierna in Actu Contenta est assignata Itaq ad Requisitionem Juridicam Suprapositorum Magnificorum Zborowskich Pincernarum Dobrinensium Officiose ad Bona eadem Rozwozino Condescendit Jurisdictionem Suam Officiosam prorsa omni per Mtem adstantem Securitate Actibus Officiosis congrua Legibus Regni Praecauta fundavit. Fundataq Jurisdictione Partes Suprascriptas ~~con~~ inter quas Condescensio praesens est per Decretum Tribunalitium assignata Comparere sui Coram Judicio

Judicio Condescensoriali per vocem Suprafati Ministerialis
demandavit. Quo in Termino Magnificus Simone Zboni
ski Pinerna Terrae Dobrinensis et Zeptua de Jezewskie
Juniceni Conjugibus principalibus Actoribus personaliter Com
parentibus et Actum praesentem ob Disparentiam Magni
fici Egidij Kucborski Succamerariae Zacrocimensis Cita
ti et Actoris ad Crastinam Diem reclamari exposcentibus
Itaque Judicium Condescensoriali Actum praesentem ad Cra
stinam Diem nempe Feriam Tertiam cum toto effectu
ac Partibus Supradicto Mli reclamare demandavit pro
ut Idem Actus est per Mlem reclamatus Tandem Crastina
Die Scilicet Feria Tertia post Festum Sanctissimae
et Individuae Trinitatis Anno praesenti Acclamato per
eundem Mlem adstantem Actu Reassumptaque Jurisdi
ctione Judiciali Sua Iterum Partes utrasque ad Compa
rendum eidem Mli acclamare injunxit. Quo in Termi
no itaque Comparentes Suprascripti Magnifici Zboinscij
Conjuges Pinernae Dobrinenses Coram Judicio Suo
Condescensoriali Et Licet quidem Pars principaliter Acto
rea Scilicet Meus Simon Zboinski Pinerna Dobrinen
Maritus Satisfaciendo Supra de Actu expresso Decreto
Tribunalitio Regni Petricoviensi Disjudicationem Conten
tionem eiusdem Decreti Tribunalitij per Judicium Condescen
sorialem praestandam efflagitat Quoniam vero Magnifi
cus Egidius Kucborski Succamerariae Zacrocimensis uti
Die hesterna in Termino praefixo Disparuit Ita et Die
hodierna Disparet Condescensio autem praesens sine Com
paritione eiusdem nullatenus expediri potest. Proinde Ju
dicium Condescensoriale Poenam Banitionis Super eodem
Mio Kucborski Succamerariae Zakrocimensi Disparente
et Se Condemnare permittente eisdem Meis Zboinskim Pin
cernis Dobrinensibus obtinere permisit eundemque Meum

253

Kucborski Succamerariae Zacrocimensem Disparentem Decretoq Tribunalitio Contravenientem esse Banitum Juri Communi Contrarium et Rebellem Sententia Sua declaravit ad Quam publicandam eamq Banitionis Poenam modo Suprascripto obtentam et per Judicium Condescensoriale Decretam Supradictum Providum Josephum Pankowicz de Villa Borkowo Ministerialem Regni Gnatem Actui adstantem addidit et deputavit Qui Supradictus Mlis Satisfaciendo Muneri Officij Sui ac additioni habitae eamq Poenam Banitionis Super eoq Mio Egidio Kucborski Succamerariae Zacrocimen. Sententiatam hic ante Locum Stubae Judlis alta Sua voce praeconica et Sonorosa publicavit proclamavit et ad Notitiam omnium ad Actum praesentem variae Conditiones et Sexus hominum Congregatorum in Dubia deduxit de quo hanc Suam Jq Ministerialis e Loco publicationi Solito ad Judicium Condescensoriale rediens fecit Relationem Postquam Publicatam eamq Banitionis Poenam Judicium Officij Condescensorialis pro facienda et peragenda juxta praescriptum Juris Communis de Bonis Partis Jurevictae Executione Causam hanc ad Magnificum Loci Capitaneum Seu Magnificos Locorum Capitaneos Sub Cuius vel Quorum Jurisdictione Supradictus Mus Kucborski Succamerariae Zacrocimensis cum Bonis Suis Subest et Consistit cum toto effectu Remisit Remittitq Praesentibus Decreti Sui Vigore.

Jacobus Josephus in Małachowo Sokolnicki Tribunus Palatinatus et Notarius Castrensis Plocensis [illegible]

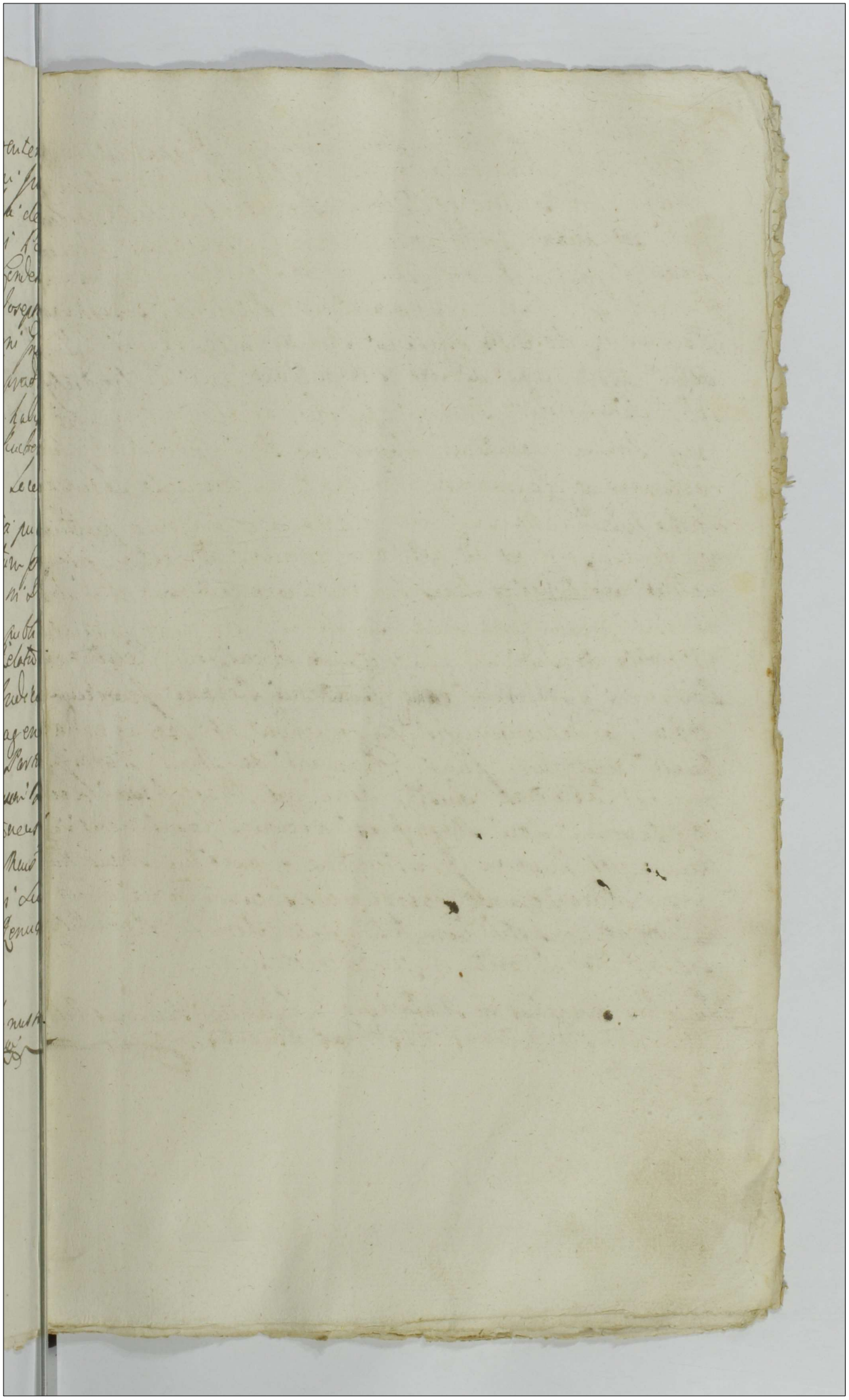

Publicatus in Terminis Condescensionis B. Rozwoemi Maus Gradus Rudorskiego Camerarii Zacrzewensis ex pte Mni Zbenskich Pinernanum Dobrnensis.

Anno 1749

Officium praesens Castren Capitt Plocen ad oblationem Gsi Thomae Obremski Condemnationem infrascriptam in Termino Condescensionis in Bonis inferius nominatae # Super Parte infrascripta per Officium Crenn Plocen expeditt ac manu ~~Ipsius~~ Mgti Judicis Subscriptt reducen ad acticana actisq Dens ingrossandum Suscepit in Tenore Sequen inseratur originale ejusd Condemnationis circa actam relictt # ex mente Dni Tribunalis Rni Petricovien agitatt

In Cro Plocen Sabbatho pte Dni S. Antonij de Padua gra ad 1749

254

35

Actum in Curia Generum Tribunalis certe olim D. Casimiri Smoleński
die Feria 2da post Dominicam Claudi proxima Anno Dni 1740

25

Coram Mro Adamo in Niedzienie Kobylecki Subjudice Vicesgrodiense et
Francisco Joanne Lipieński Camerario Plocense Assessore in Presentia
Dd de Klun Thome Lanskoński Camerarij Provincialis Adami Dejanowski
Bartholomej Doszeżyki Delicjani Kiszelefski Burgrabiet C. Plocense Ludovici
Zachoński Joannis Malowanski Samuelis Lucinski actionem plurimo-
rum Aliorum ad Actum pene Congregat necnon Mlis Dni Thomæ Vin-
centini Bernacial de Cathowice Actum pene agitamus

Judicium presens Condescensoriale Videlicet meus Subjudex Vicesgrodiense et
Camerarius Plocense Assessores Insistendo Decreto Mlis Dni Petricoviæ in Judi-
cijs Ordinarijs Finalibus Mlis Dni Feria 3tia in Vigilia Festi omnium Sc
proxime futuro 1744mo Inter Ill Venceslaum Patrum Marcia-
num Joannem Josephum Antonium et Franciscum Khastros Kobylecki
actores ab una et Helenam de Zachoński Delicjan olim Valentini Pro-
kopi Kobylecki Consortem Viduam Matrem Joannem Franciscum Casimirum
et Sophiam Petri Leonardi Conjugem Filios et Filiam Smoleński Cita-
tos ab altera et Helenam de Leslie ad Pens Subenski Consortem Matrem et Mariannam
Filiam de Smoleńsko Alberti Elinski Consortem Judicialiter Theresi-
am de Kunarzewskie olim Joannis Lezeński Camerarij Provincialis Albex
Dereliti Consortem Matrem Josephum et Petrum Filios Petri Leżeńskie Casimiro
Malisewski Antonium Ladenski Kurzybskie Judicialiter Citatorum Reos
Legitimis Juridicis Terminis Peremptoriis Termino Feriæ Tertiæ Proxime
Futuræ Horis Locoque Consuetis Personaliter Comparere Judicialiter Citatos
Loco olim Christophori Grabowski Citati et ad Ad partes ab altera protes-
tando mediante Decreto Condescensorio Judicij Assessorum Camerarium vel offi-
cium Curiæ et prius pro parte Ill Actoris Judicij Dni aut Quis Camerarij
Vicesgrodiense vel Plocense aut Posturnere sive Vicharzowne vel Zdem-
ulene aut Lawore officij vero Curiæ Plocense vel Vicesgrodiense aut Kan-
cone sive Postinere vel Vicharzowna aut Secretowne pro parte vero
Smoleńskich et aliorum Creditorum Judicij Dni vel Quis Camerarij Loca-
nene seu Lawchowne sive Plocense aut Vicharzowne vel Zadrucowne
sive Postinere vel Lawore officij vero Curiæ Vicesgrodiense vel Secreti-
mene aut Lawchowniene sive Vicharzowne aut Lusanene ipsi Pandu-
rowi de tropie Portam olim Casimiri Smoleński inet pro Peremptoria
post Dominicam Claudi ad Cæsti Ventura est assignata ut Cui Judicia-
lia aut offa Curiæ Dominorum ubilibet Unius ubi Duo absentia non
absente Dum modo Unus Mus Judex Dni vel offis Curiæ quam
pte Conducendus sit Ante omnia de forte seu Jura olim Casi-
miri Smoleński ad quam Creditores Cum Juribus suis Concurrunt in

in Cujus nam Possessione estat Investigent Inquirent Investigetq; Inquirat Comportationem Documentorum Substantiam Universalem Bonorum et Jmbleor olim d Casimiri Smoszeski tam in hereditate quam in Bonis hereditariis Cujuscunq; per quem Competient Juria Comprobatione Juratoria hujusmodi Solidalitatem Comparationis demandent vel demandet Jura Creditorum Omnium Cognoscent Ligidabunt vel Cognoscet et Ligidabit Legalitatem quorumcunq; Juniorum et Transactionum Cognoscent Resolvent Cassabunt vel approbabunt aut Cognoscet Resolvet Cassabit vel approbabit delectationis vel Reparationis Bonorum Judicent vel Judiget Inquisitores Juratorias Cognitionis ulterius necessitas postulaverit Expedient vel Expediet Massam Substantiae et Universalis Smoszeriane tam ex Documentis quam ex presentanea Statu Bonorum Justam et adequatam Constituent quam Constituta Massa Substantiae Cognitis et Ligidatis Juribus et Transactionibus Onera Creditorum Omnium Intuetur more potioritatum collocandi dividendi in Possessionem Cujuscunq; inducent et diminittent etiam in possessionibus Bonorum ac processu Substantiae ultra Capitales Summas Juramenti et in Omnibus sufficient Satisfactionem Cujusq; Justa Gradum et Usitatam praedictam potioritatum adjuvenient Compensationem desolationis vel Reparationis Cui aquo Competient demandent vel demandet Summam si pro Reparatione adinventa fuerit primo Locante Omnes Creditores Collocent vel Colloc et Computationem Bonorum Solutorum fatis olim d Casimiri Smoszeski derelicti pereq; Competient subtrahendam Injungent vel Injunget et Massae Substantiae Universalis Includent vel Includet et Inter Creditores distribuentur vel dispartietur Calculum de perceptis proventibus aquo debitis recipient vel recipiet et Restitutionem Summae ex Calculo pulsantis ad Communem dispartimentum Creditorum detinent vel detinet Quem Cognoscent Resolvent vel Cognoscet Resolvet ac parter in omnibus et singulis Ejusdem Bonis violentiis Damnis et Injuriis Inhibit Jnfractionis irresolutum relinquendo sed Omnia Exigentia Circumstantiarum Juris et Documentorum Justitiae ac Opportunitate finalis Decisionis adimplendo non obstantibus quibusvis Mandatis et Literis per quem Cunq; opponendis Item et discrepantia Judicionum vel officialium Inde Ter Syndicatus ac Contumacia Cujusvis Creditoris decident disjudicient vel decidet disjudicet Obtinentem Creditoribus deteriorisq; ante Latorem Creditores deportandi resolvent et Precavent vel Resolvet et Precavet Terraq; Omnia praedicta et more potioritatum in talibus fieri solita Executentur vel Executet Adimplent vel adimplet quorum vel Cujus Delationi partes pareant et Acquiescant Sub pena Bonis Mobilibus totiens quotiens opus fuerit Jure pleno Contravenientes publicandis pro quo Jnis Condescensionis Possessores Debitores Creditores adictae Adictati Comparant et Judicatum patient Sub pena Bonis et amissione Juniorum Sub Decreto Inhibitionis hinc obstricta in Virtute Itaq; Ejusdem et Registratione partium ad Bona hypothecata Debitoris Sortem olim

olim D Casimiri Smoszeski offe Ordescendit jurisdictionem suam jussit pacem et securitatem publicam ac ptes inter se agentes ad huj[us] tenere Comparendas suprascripto mihi proclamare mandavit quo in Dei acclamationis ptibz Actoris D Wenceslao Ao 1755 per D Adamum Jarosski Actis Crene Tenia secunda post Dnicam Cantate Ad plene Inscriptum Nobilipotentem ac Strenuum Joannem olim Antonij Francisci D Mathiæ de Pissj Ao 1700 Sub et D Josephi et Stanislai Fratrum suorum Nihilz ptr Actoris et Judicantibz D Helenæ de Stachowicze relictæ olim D Valentini Smoszeski Consortis Vidua matris Joannis et Stanislai Zophiæ D Petri Hermanni Consortis Filij et Filiæ Smoszeskie Suis et D Francisci Smoszeski Filij et Tutorum ptem D Annæ de Leslie D Alberti Sulerski Consortis per mandatum mei Contribuæ ptis D Mariannæ de Smoszeskie Et Alberti Skinski Consortis Ad et Judicandum in ejus mandatis suis ptis D Antonio Jadamski et Annæ de Leslie Conjugibz Ad et Judicandum per mandatum suo et Certis Decimis ptis Illustr Admodum Undi Alberto Nicki Præpositi Drohiczensis Decano Ad cujusvis Ad et Judicandum per D Joannem Drabia Succesorem olim D Christophori Bromirski Actoris et Judicantis per D Samuelem Zimoski Thesaurarium Dzialyn et D Josephatæ de Bromirskie mandatum ptis D Theresiæ de Konarzeskie olim D Joannis Leszki Camerarij Drohiczensis Relictæ Consortis matris Josephi et Petri Leszkie Filij Actoris et Judicantis Actoribus per D Josephum Leszki Filium suo et D Mathiæ ac Fratris suorum omnes ptes D Ludovico Stromberg Præfecto Exercitus Regiminis Leib Regnetz Ad per D Thomam Lasa Leszki Comerarium Granicialem Crene D Casimiro Matiszeski Actore ptes Nihil Thomæ Alberto Simone et Mathæo Remy Gallis Actoris et Judicantibz per D Joannem Drabia. Comparentibz et Secum Judicialiter Lecum Controvertentibz quorum partium Controversijs Judicium Presens Gravamen Inductis Exauditis Lectisque Rationibz Dominus Dei Patris olim D Casimiri Smoszeski Satisfacere Decreto Nobilis Dni Petricovicene in punctis injunctæ Actionis Legitimorum Creditorum ad substantiam Delicti olim D Casimiri Smoszeski Actoris Judicantibz in Instanti et Dominum Rationes et omnes Comparentes simulque allegantes nullos alios Creditores Quam suprascriptos in Compartitionem Intrantes reperisse Proinde Judicium a premissa Actatione Rationes Bonis olim D Casimiri Smoszeski Liberos fecit et in Negotio Principali Causam prosequi injunxit In Executione Tenentes Mandatum de Smoszeskie D Alberti Skinski Consortem ad mentem Macenis in Regestro Judicis Communibz Nobilibz Tenia Quia post D Francisci Confessoris Ao 1711 per Eum in Ordine ad Abrenuntiandum de Fortuna olim D Casimiri Smoszeski facta Oblationem Loco Decreti Nobilium de Actu Superius Præsumpsit Instanti Censet et adjudicatur Mihi ad pronunciandum Juramenti Sathan quo Juramentum Fatur de Smoszeskie Elisæa in Facie Judicij Crene Tenia in Eum Juramenti Sathan quo de Fortuna suprannominati olim D Casimiri Smoszeski Patris sui nihil quidquam participavit nec Se participaturam Speravit

Ptes Stat

Qstitut. Quo attento Juramento Qdictam Qde Smoszeffskie Elinska a Causa et Im
petitione Omnium Creditorum liberum fauit et pronunciat. Adhaerendo
ita q prosequo Decreto Nobilio semper partes Omnes in lum partitionem Intra
les Competentes Documenta a dictis tantiam Universalem Mobilem et Im
mobilem olim Qd Casimiri Smoszeffskie tam in hereditate quam rebus singulis
Documenta Causae concernentia Decernit Quatenus Eae Partes Eae Docu
menta Competentia et hinc ab Invicem Communicent et Quoniam nulla
Documenta mentionata prius Quam ad Judicium compartanent et hinc ab
invicem Communicarunt ex quibus tamen massa substantiae olim Qd Casi
miri Smoszeffskie sufficienter Constitui negut Partes Comparentes in
Comparitionem Intra certes sufficientiora Documenta massam substantiae
Quae olim Qd Casimiri Smoszeffskie Enucleare producere de multo non tracta
gerunt ad Quos deficientes offerunt id circo suspensa Decisione dif
ficultatis Competentiae Documentorum Et Comprobatam rei certam
De Consensu partium Omnium Judicium praesens condescensiale
actum hodiernum Expediendae Quae ulteriori Condescensioni par
tes Judicia sive alia obstante hujusmodi Judicii Legalitate Conducen
prorogat et Actus Quae ad Poenas Vocandam intra octavas Qd Carpini sti
Dni scilicet ad Diem 17 Junij in quo Quae ulteriora Venturam Anni
in Quo Decreto Nihil super petitis apposito nec in minimo Mora Imo
per Omnia Conservato Transportat

Adamus Sobolewski Subdelegatus Terris Visvogrodensis mpria

Franciscus Joannes Lisiński Camerarius Terrestris Plocens

Qsta in termino hodierno Expleta Limitatione in Diem hodiernum Inde
Ad Quam Intra Octavas Qd Carpini dti Dni scilicet Die 17 Junij Qo Quae ulteriori
Coram Ipso Meo Subjudice Visvogradiense et Camerario Plocensi in Pro
Qua Qd Dni Joannis Drabka Deliciani Kuszelski Qd Bartholomaei Lisiński
Qc Qdem Joannis Qachoński Joannis Staroscelski ac aliorum Nonnullorum
Qsene Congregati necnon ac Qd Honesti Michaelis Paszelski de Nie
no authi Qd Jurati actum Qsene acclamare Judicium Qsens In Virtute
Limitationis ad merita Decreti Nihil Dni Petricoviense ad diem hodiernum
prorogati Qd Bona sedulo ac Qe condescendit Quini dictionem Fundavit et pro
Quod Comparere eisdem Illi acclamare demandavit Quibus acclamatis pro
actoribus Qd Venceslao Patruo per Qd Franciscum Costkowski Filiastrum Nonnul
lorum Insertum Martiano olim Qd Antonij Filio Suo et Qd Joannis Fratris
Sui nne Francisco Matthiae Filio Suo et Qd Josephi et Antonij Fratrum
Quorum nne Costkowskie pter Citatis et Judicentibus Qd Helene de Czach
owskie relicta olim Qd Valentini Smoszeffski Conserte Vidua Matre Quorum nne
das Sophia Qd Petri Jemielki Conserte Filij et Filia Smoszeffski Sui et Qd
cisci Smoszeffski Filij et Fratris Sui nne pter Qd Annae Qd Filiae Qd Leonardi
berta Sulerskie Conserte per Leonem Qd Albertum Sulerski Maritum nne Consen
ser Qd Mariannae de Smoszeffskie Qd Alberti Elinski Conserte Ad et Judicene
maritum nne Contis Suis pter Qd Antonio Qadomski et Annae de Czacz
Conjugibus Ad et Judicole per maritum Suum et Contis Suis nne pter Qd Mi
chaelem Andreae Nieli Decanum Lucisviense Praepositum Drohiczense Ad et Prae
lelicta et Successoribus olim Qd Joannis Qeszelski Camerarij Trans Plocens Con
Vidua Matre Josepho et Petro Filijs Ad et Judicene per Qd Josephum Qeszelski
matrimi Fratricidi nne pter Qd Ludovicum Sromberg Praefectum Lucovien
per Qd Josephum Wolffi Curatorem nne Ejus Praefecti ac totius Legitimi Lucov

Adm

Se Rel Mstis p[er] D Casimirum Smoszewski Cast et Judic p[er] Nic. Thoma et
Alberto Simone et Matthea Korzybskie Cast et Judic p[er] Joannem Grabia Rue
Coporibus olim Christophori Bronisz Cast et Judene per D Samuelem Em
moszki D Josephie de Bronisz Rue maritum nunc Genue Sentia pleni
Comparentib[us] et Reum Judicialiter Controvertentib[us] quarum partium
Controversiis Judicium presens Caeremoniale Inductis Causis retro
vendo Suspensionem Judicij dni in tuitu sufficientiorum Comportatio
nis Documentorum mossam Sub pretio olim D Casimiri Smoszewski
enucleare ac Comprobationis Causa ad Diem hodiernam de Consen
su partium prorogat Verum Cum partes omnes eas Documenta Sufficien
tia Comportare et Scabinali Judicio Communicare Censuerint in Jus
to Reindem D Cristhowsky Actores et Principaliter agentes Satisfacien
do Decreto Judicij dni in puncto Comportationis Documentorum hoc modo
Sub pretio olim D Casimiri Smoszewski Enucleare fum Appro bationis
Summa debitores per olim D Casimirum Smoszewski olim D Agnetha Sed
wa Suos et Amitte Inscripte produxerunt in Judicio Suo Anno 23 an
te D 23. Vitt et Modesti Martirum Anni 1665. Cessionem Simonis de
millium D Polone per D Joannem olim Joannis filium Skarzynski Civ et D
Camin et Alberti Skarzynskich Fratrum Consanguineorum in personam D Sta
nislai Smoszewski per olim D Paulum Cesziewski et Mariannam Szypczewska
Conjuges in Rethes Scriptos Parentes Eorum Originaliter Insertam
Ejus Actus Inscriptionem Sup Summam Sexcentorum Florenorum Polon per
D Stanislaum Smoszewski in pnas D Joannis Casimiri et Alberti
Skarzynskich fact 1665to Sabbatho Ante Dominicam Semini
jere Quadragesimam in Pto Oppido D Lochis abbna et Matheum pte
abaltera Strzepiensky Districtuum D Lochi Vadis ex Millibus
Florenis firmat Approbat Sub Ejus Actu D Matheus Skreszewski abbna
et D Stanislaus Smoszewski pte abaltera Contractum nre D Sctopia pro
Summa Mille Sexcenti florenos Polon Mutuum Approbant Sub Ejus Actu
D Magdalena Skreszewska Patrona Germana de Summa Dotali Mil
le Quingentorum Florenorum Polon per Etat Sub Ejus Actu D Stanislaus
Smoszewski D Magdalenæ Skreszewska Conserti hac Summam Mille
Sexcentorum Florenorum Polon in rem dotis Levatis Inscribit 1665 in Pto
Oppido Sabbatho pt D Assumptionis in Coelum D Mariæ D Matheus
Skreszewski Simonis filius D Stanislaus Smoszewski Sortes Suarum
rum Sctopiæ Donat Ejus Actu D Stanislaus Smoszewski D Matheo Skre
szewski Summam Quatuor millium Florenorum Polon pro meta D Sctopiæ
pia Inscripsit 1672 D 26 ante D Margarethæ V et Martyris Ejus Sta
nislaus Smoszewski D Valentino Czarnkowski Medietatem Sortis Sctopia
a D Matheo Skreszewski acquisitam Donat Eo Anno Ejus Sabbatho
in Vigilia D Margarethæ V et Martyris D Dominicus Skreszewski in Vir
tute D Omnipotentiæ a D Matheo Skreszewski habile D Stanislaus
Smoszewski de Summa Quatuor millium Quingentorum florenorum Etat 1673
Ejus D 22 ante D Bartholomæi Apostoli D Valentinus Czarnkowski et
Stanislaus Smoszewski D Paulo Smoszewski Sortes dictas Skreszewskima
in Pleno Sctopiæ in Summa Trium millium Octingent 1675
Ejus Sabbatho in Fto D Margarethæ Virginis et Martyris Ejus

casimiri Smoszewski huc et Lucæ fratris Germani Valentini atq; fu
cie Virginis insupte Smoszewski filiastri et filiæ spe hominis pre
Mariannæ Rubicha Casimiri Comitis Sortem dictam Sze
zenna in summa mille quadringentorum Polone obligat
1696 in sepe in Dnis Consulibus Terris Dominicalibus
di Decretum Solutionis summe octingentorum florenorum Polone
pegni Lustris inter Thomam Bromirski ab una et relictam olim
Stanislai Smoszewski ac filios Eius Latron Cur Anno Die 4 Ibris
Contradictionem Sententiales inter Venceslaum Costhowski ab una et
et Casimirum Smoszewski pte ab altera intuitu Doth post Agne
them Costhowska Eius et Venceslai Costhowski filiam summe Quin
Quingentorum florenorum Vadio Similiformab Cur Anno
florenos pte omnium Casimiri Smoszewski et Agnethæ Cos
howska olim Venceslai filiæ presente vero huc usque summam gtuor
Millium florenos pte ipsis Levat Inserit Cur Ao et Actus Ibid
et Agnes Costhowska Venceslai filia Consors Casimiri Smoszewski ob pre
stitam Satisfactionem in dote de Bonis Maternis et Maternis Cur
Sedzeszynska olim Venceslai Costhowski relicte Matri Antonio Ca
thie atq; Venceslao Filiis Patribus huis abdicat Cur Anno Ibid fab
Bathe Bonorum Sexte Aprilis Thomas Bromirski Thome filius
et Laurentius Malischski Casimiro Smoszewski Stanislai filio sum
mam octingentorum florenorum Polone usq; compensis Reddunt ac
pro cessum Dnomine Transfundunt 1710 in Letizy Feria Secunda a
ante Festum Transpontationis ditti Dni in Curia Leopolen obtu
rum per testiferati Graciantem et Custachium Costomski et Casimi
ri et Lucæ Smoszewskorum Interesse Simque de millium florenos
Polone Transfudit 1715 in Castro florene Sabbatho Ante Do
manicam Magdalene Oblata Reductionis Bonorum Annotation inter
et Casimirum ab una et Lucam pte ab altera Smoszewskie in Comis
Stoplows Die octava Julij Anno 1714 facta et Consensu et Com
probatione ab Anno 1712 et Processus per et Costhowskie
naliter actoribus Successoribus olim Casimiri Smoszewski ac Om
ni Possessoribus Bonorum Letopia et in Gie Comis Jus habentib
respectu Summe quatuor millium florenos Polone per Casimi
rum Smoszewski Consorti huc actorum vero Bonorum et annuæ In
choatus est et varia Decreta ad annum Generalem Continuat
Com pertarunt super q realitatem Com pertatorum Juramenti
prestare et obtulerunt Quibus rite peracta Documentis Solutionem
Summe quatuor millium florenos Polone per Casimirum
Smoszewski et Cista olim Agnethæ Costhowska maritum Eius inscriptum
post Mortem de cessum Eius actores respicientes a huc Consortibus
Casimiri Smoszewski petierunt sibiq; adjudicari Cum
petierunt circa premissa Documenta a Judicis presenti postulatum
Jam vero huc Successores olim Valentini Smoszewski mentionati olim
Casimiri Smoszewski Nepotes in Compartitione Cessionis ac alij
citati premiter allegando Filios olim Casimiri Smoszewski et
olim Agnethæ Costhowska scilicet Leonem et Antonium
procreatos in vivis et Senitys ut fertur Extraneorum Cessio

exhibere non nullis Documentis Liberationis ac Scripto manu
ali in Metropoli Die 2 Maij 1728 per D. Casimirum Parentem
et Leonem Filium Smoszewskios pro eorum olim D. Joannis Zeleźk
Ord. Plone Super Depulam certam Qe D. Zeleźkios non Limita Spedi
ginta octo Mer. Persone obligat dat et exhibu D. Joannis Brochoc
amici subscripto probando exindeq non posse pretendere Solu
tionem Summe Cose D. Elis Zleźkie Scripe, et fatisfij Que D. Casi
mir Smoszewski per partem Actam in mis. Actore exprezentari alle
gantur et perinde a Causa et Impetitione Conthe D. Elis Zleźkich
Liberos esse pronunciari Supprave censiti Actati affectapt Edi
dentiang omnis D. Smoszewskich Se probaturos aut Eos Conductu
ros Judicialiter obtulerint et Appromiserint Judicium ita
Actionibz et Controversijs partium ultro citroq Auditis Visis et Scri
pto manuali de dat. Superius Specifato per Relictam Solim
D. Joannis Zeleźki Camerarii Ord. Plo. in Judicio huc producti ac Lite
ris tinis a Antonio Smoszewski tam ad D. Albertum Silenski
Consortem Ejus quam D. Valentinum Smoszewski Scri
ptis per eundem D. Silenski ac Succcssores olim D. Valentini Smo
szewski repositis in Judicio, realitatem Omnis Scripti et Lite
rarum Juramento Corporali Comprobare esse Omnino Ju
dicialiter offerens promiteng in mis Existere Ipse D. Smosze
wski vbi Filios olim D. Casimiri Smoszewski Nomo D. Bartholomei Zleźkios pro
allegare et profuturo pendentionis Anno esse Conducere ap
promittens Judicium q. realicij pastum per quam sententiam
Injuriam in Judicando Inferre Differatur ad Expectationem tam D.
Silenski Smoszewska quam Zeleźkie Existentiam in mis Ipsius
rum D. Smoszewskich probare offerentium et Conductionem Eorum pro
Anno adversenti appromittere Suspensa Decisione Causa Gene
ae realitatis Comprobationis Scripti et Literarum ac Doce
mentorum Annum Gene Condescensionis #Expedientes ad Ex
riam Lecundam per D. D. et Judicium Limitatis in Ao deo De
te futuro Ventuban prorogat Limitat Actrig Gene Praesponit
Conservando partibus Omnibus in Competentiam Gene Con
Descensionis Intrantibus ad ulterius Interse agendum Quo Co
ram Judicio Lenalio quovis in Decreto Inbato Expresso in Judi
dicij his obligalitatis suas Pfido Mno non Pendere per Ipsi Inter
vegentes Conducendo Comparendi peremptorium nullius
Partium Jure Lesa Mno per Omnia Salvo Meorente#
plu partis Actore Judicialiter oblate

Adamus Sobolewski Subud. Terris Vsegrodcen mppa

Franciscus Joannes Lipiński Camerarius Terris Plocen

150

36

Actum in Fundo Bonorum Szczepkowo in termino ex prorogatione inc
denti Feria Secunda post Festum Sancti Bartholomei apostoli prima
Anno Domini Millesimo Septingentesimo Quadragesimo octavo Co
Magco Victorino Thadeo Dąbrowicz Kabrowski Terrestri et Castre
Olsanensi Philippo Nereo Dobrzeński Castrensi Sochaczewsi Notar
Officialibus

Ad requisitionem Perillis et Reverendissimi Martini Strachocki Canonici Cathe
dri Plocensis et Culmensis Lunetum Decreti Condescensionalis in Fundo Bo
rum Szczepkowo Substantia Laboriana prolati seu potius Cathegoria resolu
extractu Terminj Segventis. Quarum attinet Cathegoriam Lendhuis et Ruspe
Martini Strachocki Canonici Cathedralis Plocensis et Culmensis respectu Summa
Centum Florenorum per Eundem Perillem Adspernum Strachocki Olim Mro A
dysca Tabachki Subdapiferu Lomzensy ad Fundum memoratum accomodatae Qo
Decretum Condescensionale in Fundo Bonorum Szczepkowo per Officia Castren
Visgrodiense et Sochaczewsie Feria Tertia in Crastino Festi Sancti Matthei apostoli et
debita Anno Domini Millesimo Septingentesimo Quadragesimo Quarto Inter
Perillustrem ac Creditores Laboriana prolatum et ad acta Castrensia Sochaczewsia Feri
Feria post Dominicam Misericordiae Anno Dni Millesimo Septingentesimo
dragesimo quinto per Oblatam porrectam Computationem quinquaginta pra
tabellam Summam Centum Florenorum per Perillem Adspernum Strachocki
pretensam emolumentum Computationem derrandasset et pretensam Sum
quam irresolutam Suspendit Quousque Satisfaciat Perillis Adspernus Strach
memorato Decreto ad ejus quinta Computationis munimentorum Summ
pretactam evincentium vi instabit Et quoniam loco premissa Comp
tionis ad omnimodam Comprobationem Juratoriam prout Membra
Olim Mro Andream Dąbrowski Subdapiferum Lomzensy Super recensiti
Summam Centum Florenorum eidem Perillis Adspersmo Strachocki Canonico Cath
drali Plocensy et Culmensy dato Literae epistolares realitatem ejusq membra
Corroborantes per Ingressum Plenipotentem in tractu agitatae in fundo Bono
praesentium Szczepkowo Condescensionis deperdita Summa autem Centum Flo
phonum de Bonis morte ejusq Magci Andreae Dąbrowski derelicta juste ere
debetur sese trahit, proinde admissibili eidem Perillis Adspersmo Strachocki Ca
juratoriam Comprobationem advenio Decernit quatenus Supra Annotat
Lotha Competet adeam pronunciandam Adhibitur Mensuralis Judicia
Et quoniam hoc Juramentum tam per Haeredes quam Creditores eidem Pe
Adspersmo Strachocki Canonico Cathedrali Plocensy et Culmensy est indultu
proinde Judicium praesens Summam eandem Centum Florenorum P
Adspersmo Strachocki provenientem Ingrediam ejus Annotat. Quo spectat Qua
ne Subdatorem Condemnationis per Munificentiam Szczebrski prolat
et Decreto Tribunalis Rei Petentis Anni Millesimi Septingentesimi Quad
gesimi Septimi eidem Adjudicata, quoniam a Praetensione Subdatorem
Szczebrski ad Perillem Adspersmum Strachocki habita Judicialiter recepta
inde Judicium eundem Perillem Adspersmum Strachocki a Rigore Decreti
bati Tribunalis quo ad penas Subdationem praemissa Condemnatio

ac Contraventionis Decreto Tribbio anteacto adjudicatas Liberum facit et
nuntiat Condemnationem praetactam in Termino Condescensionis in
do Bonorum Szczepkowo per Officium Castrense Camenecense Masoviae Fe
secunda post Festum Sanctorum Petri et Pauli Apostolorum Anno Dom
ni Millesimo Septingentesimo quadragesimo sexto Expeditae et ad Acta Castr
Ciechanoviensia Sabbatho ante Festum Sanctae Margarethae Virginis et Mar
ris anno Eodem per oblatam porrectae Super Eodem Petillustri Ridissimo Sta
chocki Obtentam Judicium tollit Cassat et annihilat Decreti praesentis Vig
Philippus Nereus Brochwicz Goiszewski Notarius Crenz Sochacovie
m

Lundum Decreti Condescensionalis in Bonis Szczepkowo prolata quo ad Cathegoriam Peritissimi Strachowski Canon. Cathedralis Plocen. et Gulmen.

1740.

Officium presens Castrens. Capitt. Plocens. ad oblationem P. Bartholomei Koskowski Punctum Decri Condescensionis in Fundo Bo. Szczepkowo ~~et~~ Jnr. Partes Jntrocontentt. agitatt. in rem cuiq. interest Servien. re producen. ad acticanc. actisq. presens. Jngrossanc. Suscepit in Tenore requen. (inserat) originale Ejusd. Decri circa acta relatt. per Officium Crens. Sochaczevien. ~~expedit~~ extraditt. ac manu ejusd. propria Subscripti.

In Crd. Plocens. Fbta in Vigilia Festi S. Mathaei Apli et Evangelistae Anno Dni 1748vo.

296

37 Actum in Bonis Villa Brzesie Sortegve Nonicupata Hieronomowizna possessionis Statorum Subjecta Ideve in Termino Condescensionis Feria 2vata post Dominicam Jubilate proxima Anno Domini 1746to

Coram Generoso Nicolao Francisco Kowalewskj Burgrabio Castrens Bloceñ Condescendentia Illustris Admodum Reverendi Stanislaj Jocickj Erabiens Curati necnon Egnosb Actium Pauli Bradwiejowskj Notarii Terestris et Castrens Siechanoviens Antonij Makowskj Bartolomei Zoszczyckj Burgrabi Castrens Bloceñ Actistophori Brzeskj Mathiæ Loginskj et Aliob Nobilium ad Actum Presentem Congregatob nec non Probi Simonis Strzelcki de Eadem Villa Brzesie Authentici et Jurati Actuj Presentis adstantis Eundemque Acclamantis

Actitum presens Burgrabiale Castrens Bloceñ Condescensoriale videlicet Supraclarus Egnosus Burgrabius Castrens Bloceñ inherendo Decreto Judicij Officij Castrens Bloceñ inter Nobiles Adamum Nowowieski et Magdalenam de Borzeskie Conjugies Catharinam et Martianam Virgines Jnnuptas Antonium Fratrem et Sorores Jnter se Germanos Brzeskie Actores ab una et Illustrem Admodum Reverendum Joannem Krajewskj Præpositum Baboseviens Decanum Bloneceñ et Nobiles Franciscum Matawskj Valerianum Antonium Felicianum et Casimirum Ladowskie Martinum Cywinskj Casmieram Kowalskj Mathiam Loginskj partes ab altera Citatos de Actu Eus in Castro Bloceñ in Terminis Diversarum Causarum Officij Judicijs una cum Continuatione anteriorum Causab in diem Hodiernam Jncidentibus Feria 2da ante Festum Scte Catharinæ Virginis et Martiris proxime preterita et hoc in Causa Tatione Agrob et Fundob ex Sorte Dicta Hieronomowizna in Bonis Brzesie Solvendi ademptionis et appropriationis et Aliar Intervenientiar in processu Causæ Originali Specificatar et expressar ad Bona Eadem in Actu Contenta Seu Sortem Nonicupatam Hieronomowizna Condescensio Supraclari Egnosi Burgrabij Castrens Bloceñ per Decretum Judicij Officij Castrens Bloceñ pro finali decisione præmissab Captato Tempore Injuncta est per Officium vero presens Condescensoriale partibus determinata ipsag Officium presens Condescensoriale ad Bona Eadem Supraexcepta Condescendit Ibidemq fundata sua Jurisdictione pacem et Securitatem publicam Actibus Officiosis debitam prædicto dire ac partes ad sui Compartitionem Eidem Supradicto Ministeriali acclamare injunxit quo in Termino Ministerialis acclamatorio personaliter comparentes et quidem Actoribus Nobb Adamo Nowowieski et Magdalena Brzeska Conjugibus personaliter Catharina Virgine Jnnupta Brzeska in Assistentia Nobilis Adami Nowowieski personaliter

Pro Interesse Reliquor Actor p Eundem Adamum Nowowiejski personaliter
Citatus Illustris Admodum Rendus Krajewski Prepositus Baboseviens Dec
Plonscens et Indicens personaliter Nbilis Franciscus Malawski tantum p
Interesse Suo personaliter Gnosi Valerianus Antonius Felicianus et Casm
267 rus Radwanscy Citati et Indicentes personaliter Nbilis Martinus Cywin
personaliter Nbilis Casmierus Kowalski Citatus et Indicens personaliter
Nbilis Mathias Roginski pro Interesse Suo personaliter, Itaq post Inscri
tam Sufficienter Partium Comparitionem, ante Omnia Jura et Docum
ta parti Citate et Indicentibus coram Officio Suo Condescensoriali in instanti
reponere mandat et licet quidem Illustris Admodum Reverendus Kraj
Praepositus Baboseviensis Decanus Plonscensis Scriptum Manuale Super
Summam Triginta Florenor Polonicalium per Olim Gnosum Hieron
mum Brzeski apud Illustrem Reverendum Petrum Zaremba protunc
Parochum Baboseviens de Data in Brzescie Die Vigesima Mensis Maj Anno
1715 Alterum Simile Super Summam Triginta Tynphonum in vim
Sepulturae Corporis Olim Gnosi Hieronimi Brzeski per Olim Gnosum Joann
Brzeski de Data in Brzescie Die Vigesima Quarta Mensis Januarij 1715to
Tertium Itidem Manuale Super Summam Triginta Tynphonum Super
Opus Contributionis Fumalis apud Olim praefatum Illustrem Reverendum
Petrum Zaremba per Olim Gnosum Joannem Brzeski Parentem Actorum
de Data in Babeszewo Die Decima Mensis Maj Anno 1716to Denique Quartum
Scriptum Manuale Super Sexdecem Tynphones per Eundem praefatum Olim
Gnosum Joannem Brzeski, apud Olim Illustrem Reverendum Zaremba
protunc Ecclesiae Baboseviens Curatum acceptos Tum Nbilis Franciscus Ma
lawski Invadiationem Pessular et Agror Castrensem Visogrodiens Feria 5ta
pridie Festi Sanctae Mariae Magdalenae in Anno 1718 per olim Nbilem
Andream Brzeski in Rem et Personam Olim Nbilis Adami Malawski
Moderni Citati et Indicentis factam Necnon Gnosi Radwanscy Scriptum
primum Super Summam Septuaginta Florenor Polonicalium in Argent
Moneta per Olim Gnosum Heronimum Brzeski Olim Nbili Annae Dłużnie
wska Olim Nbilis Adami Dłużniewski Consorti in Anno 1684to Necnon
Secundarium Super Summam Centum decem Tynfonum per Sepedictum
Gnosum Heronimum Brzeski olim Gnoso Radwanski datum atq Nbilis
Martinus Cywinski Citatus et Indicens Opignoratum Judis Obligatorij in Castro Pl
cens Feria 4ta in Crastino Festi Nativitatis Gloriosissimae Virginis Mariae Ann
Dni 1711 per olim per Olim Gnosum Heronimum Brzeski Actor Avum
in Perfamam Olim Nbilis Mathiae Cywinski factam Actandem per Eundem Nbi
Olim Mathiam Cywinski in personam Nbilis itidem Cywinski Moderni Com
parentis Actis Castrens Plocens Anno 1721mo Praecomissam Demum Nlis Casmierus
Kowalski Citatus et Indicens Scriptum Manuale primum quidem Super Summam
Octuaginta Tynphonum cum expressione Agrorum et Fundor per Olim Nlem
Mariannam Brzeska Matrem cum approbatione Ejusdem Scripti per
Nlem Antonium Brzeski Filium alterum Simile Scriptum Super Sum
mam Triginta Tinphonum

Tinphonum per Olim Nlem Joannem Brzeski Parentem Actor Eidem Nlis
Casimiero Kowalski in Anno 1737mo data ad extremum Nbilis Mathias Roginski
quietationem Castren Plocen de Actu Ejus Feria Sexta post Dominica Conductus
Paschae in Anno 1745to ex praestita Satisfactione respectu Marcar in Decreto Con
descensoriali in Fundo Bonor Brzescie prolato expressar Insuper Nbilis Adamus
Nowowieski Manifestationem in Castro Plocen Feria 5ta post Dominicam
Jubilate in Anno Eodem 1745to Contra eundem Nbilem Mathiem Roginski
de non totali Sibi Satisfactione nempe in Solutione Earundem Marcarum
factam coram Officio Suo Condescensoriali Eadem Supra recensita Documenta repo
suerunt Itaq Visis lustratis Supraconnotatis Documentis tam Authenticis quam etiam
Manualibus Scriptis per Partem citatam et Indicentes positis ob Majorem et melio
rem Sententiae Suae Informationem Dispositionem Ultimae Voluntatis Olim
Illustris Reverendi Petri Zaremba pro illo tempore Baboscien Curati Eidem Illus
tri Admodum Reverendo Joanni Krajewski nunc Baboscien Curato Plonsensi
Decano in instanti coram Officio Suo reponere injungit, et quoniam idem Illus
Rendus Krajewski Citatus et Indicens eandem Dispositionem ultimae Volunta
tis Olim Illustris Rendi Zaremba circa se habere exposcit tantum realitate
Scriptor Possesionis Fundor et Agror ex Sorte praeinserta Hieronimowizna Bonor
Brzescia Emergentium Ecclesiae Baboscien Servientis probat proinde Officium
hocce Condescensoriali ad Comprobationem realitatis Eorundem Scriptorum Eundem Illustrem Rendum Joannem
Krajewski nunc Baboscien Curatum Citatum et Indicentem Juratoriam adinvenit et Additur
Supra Serus Ministerialis ad Votisandum in eam Juramenti Votam prout Eadem
Scripta Vite et legitime per Olim praedecessores Actor Olim Illustri Reverendo
Petro Zaremba antecedaneo Baboscien Curato data una cum Specificatione
Agror et Fundor in Jisdem Scriptis expressor ac Intromissione Possesionis recognita
Manuq Olim Ejusdem Illustris Reverendi Zaremba Sunt Scripta et per Disposi
tionem Ultimae Voluntatis Ipsius circa Ecclesiam Baboscien derelicta
Summaeq ex Jisdem Scriptis reperientes Ecclesiae Baboscien Sunt ap
plicatae Vota per Officium Condescensoriale Eidem Illustri Rendo Kra
iewski Citato et Indicenti deprompta praestitit, qua Comprobatione at
tenta decernit Officium Condescensoriale quatenus Successores Olim Nlis
Joannis Brzeski Summam Efficientem ex Jisdem Scriptis Manualibus
nempe Nonaginta Novem et Sextarios duos Soludos duos in exemptionem
Fundor seu Agror Olim Illustri Rendo Zaremba praedecessori Opignoratorum
Coram Officio Castren Plocen in et pro Crastino Festi Sancti Joannis Ba
ptistae in Anno proxime Venturo Omni providenda Securitate etiam
recognoscenda in personas persolventium quietatione aut persolventis
Cessione Solvant et enumerent Sub Poena Banitionis Eidem Circa
Manifestationem in Casu Contraventionis Publicanda Jam vero Rendus
Krajewski post exolutam Summam in Spatio unius Septimanae
in praesentia Duor Nlium et Ministerialis ex Agris et Fundis per se
possessis Condescendat Sub Simili Poena Banitionis in Casu Contraventionis
in primis Judicijs Castren Plocen publicanda Luita per utramq partem

Pœnatrium Marcar. Polonicalium Parti per partem Compensanda Offitio
vero per utramq partem Solvenda, Collectionem vero frumentor. ex Jisdem
Suprascriptis Agris controversis ejdem Perillustri Rendo Krajewski Offitio
Condescensoriale injungit quo Spectat trasversum Agri Intermetas Nobilium
268 Alexandri et Stanislaj Brzeskich duobus Stadijs existens per Nobilem Franciscum
Malawski Citatum possessum Sub Jus Obligatorium non Cadens ad Successores
olim Nobilis Joannis Brzeski regulandum censet, Circa autem possesionem aliorum
Agror. et Fundor. per Olim Nobilem Andream Brzeski olim Nobili Adamo Malawski
Francisci Malawski Citati Parenti Actis Castrens. Visogrodiens. Opignoratos in
Eadem Obligatione Specificatos eundem Nobilem Franciscum Malawski relig.
Quoad Scripta per Gnosos Radwanskie Offitio Suo Condescensoriali reposita licet
Suspecta Erronee Subscripta absq Anno et Data ex his rationibus hocce Offitio
præsens Condescensoriale Successores Olim Nobilis Joannis Brzeski liberos facit et pro-
nuntiat quantum attinet pesulam Agri in Sua Esse existentem per Nobilem
Martinum Cywinski possesam per Successores olim Nobilis Joannis Brzeski Ju-
pientem a granicie Kowalska tendentem ad Eadem Villa Brzescie intermetas
Successor. olim Gnosi Alexandri Brzeski ex una Sortis noncupatæ Szyszy-
zna parte abaltera quo in Termino Nobilis Martinus Cywinski Citatus Ea-
dem Pesulæ Possesor Super quam nullum Jus producit, Itaq Officium
Condescensoriale eandem pesulam sine quavis impetitione Nobilis Martini
Cywinski Successoribus olim Nobilis Joanis Brzeski Jure hereditario devolutam
habere declarat, Quo Spectat Scripta bina Nobilis Casmiri Kowalski et Summas
in Jisdem Scriptis expressas Super Agris Renor. Brzescie Sortis dictæ Hen-
nowizna herentes in Termino præsenti per Actores Juste et Legitime
realitatis agnitas, Itaq Officium Condescensoriale attenta eadem realitatis
agnitione circa Possessionem Agror. in Manualibus Scriptis expressorum
Eundem Nobilem Casmirum Kowalski usq ad Restitutionem Summar. præsentis
et rehabitionem Agror. Eorundem Reliquit. Porro quo Spectat Quietationem Au-
tenticam per Nobilem Adamum Nowowieski in personam Nobilis Mathiæ Ro-
gienski de persolutis Marcis servientem, tum Manifestationem per
Nobilem Adamum Nowowieski Contra eundem Nobilem Rogienski in Castro
Plocens. respectu residuitatis in Exolutione earundem Marcarum factam quo-
niam Idem Nobilis Rogienski in Termino præsenti hancce Residuitatem Mar-
car. iuxta Liquidationem Officij Condescensorialis ad Complementum
creti Condescensorialis etiam Subsecuta hoc in puncto quietationis exe-
et in toto Eidem Nobili Adamo Nowowieski Satisfecit, proinde Offitium
Condescensoriale ab hoce Impedimento Solutionis libero facit et pronuntiat.
Quo ad Cathegoriam Respectu Subditor. per Partem Actoream præte-
sorum tantisper Suspensa decisione Causæ præsentis neces-
riam esse Ea in Causa in Majorem probationem et Reprobatio-
nem Instantaneam Inquisitionem partibus Educere censet.

censet, et additur Ministerialis ad Votisandum Super Incorruptionem Testium, tam Nobilis Adamus Nowowiejski Actor Suo et aliorum Actorum Nomine tum quoq Gnosus Valerianus Radwanski Suo et Fratrum Suorum Nomine Vota per Offitium praesens Condescensoriale cujlibet Illorum Seorsim deprompta praestiterunt inducant Testes induxerunt in mutuis Actoratibus Itaq Offitium Condescensoriale easdem Inquisitiones Coram Offitio Condescensoriali eductas reponere mandat et quoniam reposuerunt proinde ad lectionem Earundem Inquisitionum Offitium Condescensoriale Condescendit, quibus lectis et per Omnes Circumstantias ac Singula puncta trutinatis Siquidem ex Iisdem Inquisitionibus Lucide apparet quot Laboriosa Agnes illegitimi Ortus ex Laboriosa Magdalena procedens et Victualibus Divinae Providenciae et procuratione Matris Ejusdem Laboriosae Magdalenae in vivis extantis educata esse Videtur proinde hocce Officium praesens ad Successores dim Nobilis Joannis Brzyski cum eadem Laboriosa Magdalena Matre regulandas esse Sententiat decernendo quatenus Generosus Valerianus Radwanski eandem Laboriosam Agnetem cum prole in Simili thoro progenita nempe Filia Nomine Zofia in Anno existente ~~ac~~ etiam Magdalenam Matrem Aviam uti Eorundem Successorum Subditam in spatio unius Septimanae in praesentia duorum Nobilium ac Ministerialis extradat sub poena Banitionis in primis Judicijs Castrens Plocens post Contraventionem publicanda Laboriosum Vero Hieronimum Adolescentem ex eadem Supramemorata Magdalena in totali et Simili Hortu in Bonis Kowale domiq Generosi Valeriani Radwanski nativum per Eundem Gnosum Radwanski ab Infantia ad Majorem etatem Victu et Amictu Suo Sustentatum et ad hucusq circa se conservatum ex his Circumstantijs praemissis Eundem Laboriosum Hieronimum Eidem Gnoso Radwanski, habere Sententiat et Eundem habere declarat Decreti Sui Condescensorialis Vigore

Nicolaus Franciscus Kowalewski Burgrabius Castrensis Plocensis

[illegible]

271

officium

38 Actum in Fundo Bonorum Wyszyna Feria Secunda post Festum Sancte Anne Matris Beatissime Virginis Marie proxima Anno Dñi Millesimo Septingentesimo Lugdragesimo Octavo. In Presentia Fratrum et Nobilium Alexandri Dzieckiego Stanislai Kowalewski Pauli Romanowski Jacobi Rogozinski et Adrianum plurimorum Nobilium ad Actum Presentem Congregatorum necnon Nobilis Dñi Ignatii Leonardi Nicolai Miatak de Mlodzieszyno Actori et Juratis Actum presens acclamavit et eidem adstantis

Judicium Grodense Condescensionale videlicet Officium Castrense Wegrodiense In Literando Decreto Tribunalitio Dñi Leszczyensis Feria Secunda post Festum Sanctorum Simonis et Jude Apostolorum proxima Anno proxime elapso Jacobo Jakubowski et Barbara Milodrowskich Actores ab una Nobilis Jakubowskie Fratres et Sororem ac alias Nobilis parte ab altera prolata Lis mediante Judicium Tribunalitium resolvendo Remissionem a Judicio Dñi Zawskrzeg et Officio Castrens Wisogrodiense ad Judicium Illud factam, ad Citationem Partis Actoree pro Relevatione Decreti Ante acti Judicij Quasi Tribunalitii edicti Decidendo, Licet quidem Decretum Anteacti Judicij Quasi Condescensionis In Ordine Possessionis actui obrationem permulti eorum Preditorum Inter reposit, verum quoniam In Fino Condescensionis Assignato Nulli Creditores preter Modernas Partes ad Bona Wyszyna Concurrentes apparuerant, proinde Relevato Decreto ob Anteriorem Condescensio In Fundum Bonor Dicens Wyszyna processus alienum modo Extraserit peragenda Judicio Terrium Sive Officio Castrens et quidem pro parte Actor Milodrosciana Judicij Terri Cechanoviens aut Lanciciensis aut Gomes sive Rosanen Seu Officij Castrens Cechanoviens vel Wisogrodiens aut Gomes sive Rosanen Seu Sanenciens Nasovie pro parte vero Jor Kadzubowskich Comunden net Judicio Terrium Sive Officio Castrens In et pro Feria Secunda post Festum Sancte Anne Matris Beatissime Virginis Marie In Anno Dicto Inchoatis Citatis et pro Die Jodierna Mutuo Partium Comparitu

est adinventa vel Eadj Judicia Decretoria sive Officia Castr
Decor Ubi Tres antius ubidno absque non obstare dum mod
unus aptus Judex Trnis aut Offii Castrens a quacunq Par
se sistumend adsit, jura Partium Termotet recipiat Cog
scat et Resolvat sapiet vel approbet, Solutionem Su
marem per Depositores Quis Detenioni Injungat d
ceptum Cognoscat et In Solutionem Causas adjudicet
Partesq finaliter Decisa quavis appellatione et m
obstante quibuscis Manifestatione ac Trnis de vi
Legis Sapientia opponend Contumaciat Cujusvis
Diffinitiv quod voluntati Decisioni Partibus par
re, et acquiescere sub Pena Banitionis etiam
Cam vero aptus Judice vel Offii publicanda, Nihi
eminus pro Eod Trib condescensive Partibus
Religios Successores olim Joan Mariamn et Barbar
Nitodromskich Cisqui reperient adeitare aditam
vero sub Rigore Approbo parere et Judicatum p
Injunctum est Decreto Eod Tribunalitio Presies Prin
adjerente. Ad Requisitionem Pri Thomae Kozic
Officiose ad Prandem Bonor Dei condescendit
Jurisdictione sua fundata pace et Securitate
publica voce omnib proclamata Partes ad
Comparend omnib absentib, Injunxit quo In Tri
Partibus ipso Trnis Thoma Kozickie Alberto et Mat
thia Kozickie, Alberto Personaliter Pro Alberto
Bloch ejus Actore, pro altero Trnis Radzuboński
Fratribus et Sorore Citis per Pro Alexandrum Dzie
Pro Jacobo Radzuboński Citto per suos Comparentibu
et Secum Judicer controvertentibus Quarum Controver
siy Judicium Pens Examinitis Semori Utraq Par
Satisfacere Decreto Eiq Tribunalitio In primeto
Aditationis Religiosum Successorum olim Joan
Mariamn et Barbare Nitodromskich, et quoniam
Eadem Utraq Partes Eod Successores non aditu
runt, Proind ex Ordine Subsequendo Presto ad
mentem Decreti Tribunal Statu Successorum
Aditationis Actum Hodiernum Jem Voto Jus
Statu de Consensu Earum ad Festum Secund
post Festum Sanctae Catharinae Virginis et
Martyris Anno Dni Quo Presidens Limitat pro
gat et Dilationem Terminis Ibi Partibus et ad
citandis Peremptorium Rigore Decreti Ejusd
nii praesentibus per Actor Alia Officia In Decret
Tribunalit specificata respumendum.

Adamus Ignatius Smoniewski Thesaurarius Terne Ucran
et Judex Castrens Vispowiens &c

Officium praesens Castrensis Capitanei Plocensis ad oblationem G. Thomae Kowalski Decretum ~~condescensionis~~ limitationis infrascriptae in Bonis inferius nominandis inter partes introcontentae per infraspecificatum M. Judicem expeditum ac manu eius propria subscriptum reproducens ad acticandas actisque praesens ingrossandas suscepit in tenore sequens (inseratur) originale eiusdem limitationis circa acta relictum.

In Crto Plocensi Feria Tertia post Festum Divae Annae Genitricis Gloriosissimae Virginis Mariae proxima Anno Dni 1748vo.

446

39 275

Actum in Villis Kozłowa seu in Villa Kozłowo Łysky
bona Principalia in obligatione ad presens apud Illustrem et Re
Verendum Thomam Duplicki Canonicum Cathedralem Plocen
ad presens in possesione existens Gnosorum Vero Swierciensky
Haereditariorum Feria Tertia post Festum Visitationis Glo
riosissimae Virginis Mariae proxima Anno Domini Septin
gentesimo Decimo Tertio Coram Gnoso Joanne Karwosie
cki Burgrabio Castrensi Plocen in praesentia Gnosorum ac Nobi
lium Alberti Ciołkowski Alberti Cieszewsky et aliorum
ad hunc Actum Congregatorum nec non honesti Stanislai Ko
siorek de Drobnyn Mlis Regni Gnalis ad hunc Actum assum
pti. Qui quidem Gnosus Burgrabius Castrensis Plocen ad hae
rendo Legibus Regni Sancitis tum Decretis tam Tribunalis
Regni Petricovien quam Officii Castrensis Plocen Vigore Decreti
Regni Petricovien tum additioni Magnifici Capnei Plocen habitae
insistens ad requisitionem Gnosi Gregory Brzechowski Actoris
ad bona Suprascripta Kozłowo Łysky die in Actu descripta cum
praefatis Nobilibus ac Mlis Regni Gnali Vigore praenominatae Sanctio
nis ac infamiae Officiose Condescendit Ibidemque Jurisdictio
nem Suam Fundavit per eundem Mlem et partes Utrasque ac
clamare demandavit tam in eisdem bonis principalibus quam
Ult Kozłowo Łysky quam accidentalibus Thomas Wysky Vicea
partes Utrasque ad sui Comparitionem Suprascripto Mlo acclamare de
mandavit ad cuius acclamationem pars Actorea Ult Gnosus Gre
gorius Brzechowski Actor pro Comparens reproduxit Decretum
Regni Petricovien in Judicijs Ordinarijs Gnalibus Tribunalis Re
gni Petricovien Feria Secunda post Dominicam Invocavit Qua
ragesimalem proxima Anno Dni 1713 Qua reproducta pro

Panihoris eden[tur] per[ti]t Coram[ibus] officiose Vigore Decreti in realem possessionem officiose sibi Radice admitti Petitam eiusmodi reclamationem Quoniam plurimis etenim[is] Dny Thomas Duplicis Canonicus Cathedralis Rivelen[sis] Gubernatoris possessor pertinaces reprobavit posteriores ejusdem Decreti Acta in Castro Rivelen[si] Sabbatho post festa Pentecostes Sacri Pentecostes proxime Dom 1699 et Quoniam aliquoties in oppugnationibus eiusdem Actus executionis Commissarius Quoties Vero Burgrabius eiusmodi impugnationes attentate adhaerendo Decreto Tribunalis Emissis quibusdam Impugnationibus Quoniam non sunt res debitis videntur realia imo injusta causam eandem Justa Legis processus Decretique Tribunalis Legem Petitionem executionis annuendo realitatem Justitiae bona ingressum Vigore Decreti Tribunalis ad Mandata eiusdem Decreti Quoniam Rusticus obstat partis tate obiecto et impugnato realis obtinendo Justitiae Tractatu et Decreti Tribunalis Mandata bona eadem et in praedictis bonorum eorundem officiose per executionem traderit mandatis Cuius traditionis tenor Sequitur Talis Inwentarz

Prowa do tych dobr nalezącego poczęszy ode Zwowa Wsech ogrodnie zaczerny robi tobą Dnitrzy a Zyscien nieczesta tylko Lobat ma Lybah Jenich zaczerny robi do Zwowa byellem Dnitrzy anieczas tam zabia dniowa to iah plugiem co robi Jacek zagrodnik ten robi Jobotrzy dni, anieczasta pipelni, Jahub zagrodnik ytem trzy dni, czos dni pipel haeper dni trzy Loby anieczasta pipelni Nieczesta gdruga a ahh Ruszkowny robi dni pipel ytey chalupy tobą podnią Jmci Pan Brzechoashtemu napotod Pentha Lybaha komiecia respektem pu Jus dwach hroch do Zwowa wychod y drugi Jahub zagrodnik ten haeper y Dnieska Maryna Ruszkowna u Lybaha, chalupa dobr y stodola gelhowy dobre u Jahuba zagrodnika tylko co 3906 niedz Lody chrustem nakry y chlew, przybudowanie y stodu[ha] nowa u Lodol Chalupa nowa dobra y chlew stodoły niema podaigh[ą] cis ze as y thiemy sale y Jaworshemi Salogami Jrzeska ioniah Rusz ma robie Jmci Panu Brzechoashemu pul[ro]cza dnia anieczas ra Jwor y Zoslawa m Jus ze as y thiemi budynkami Jm

X Kanonikowi ktorego Imć Pan Grzechowski nominował kl
gruntu tylko do ogrodow Jako do owsa tyla copek do konopi copek także
do trzeciego natureth copek tak że do kapusty Jako y do konopi Item X
kanonikowi należy brać poprawy Imć Pana Grzechowskie
mu pobiegły [illegible] Jako y ogrodach Takich y gorach Conserv
horzowow czterech Imć Pan ogrod Jdący nastawarku, wormiene, Jeczmyen
gore cała na ktory zagonow Jeczmienia 32 zyta stare Jaroszem Jdące
tak że [illegible] ystrzec pul zaroste dla przestrzody chrustow natym polach
ku zagonow XII drugim Jolwarku dawnasty zagonow Jdący espiesty
staiu zyta dwadzieścia y siedm na drugim stanie natrzecim zagonow
pietnascie Jacet zagonow trzydzieści czwarte Stail zyta zagonow 20
na trzecim Jolwarku odeszli przeszło haeposashi chałupne Jeczmy
nia zagonow 40 item na wolwarku [illegible] przez stay [illegible] porzagonow 30 Jacet 20
Item ewiartyne Jeczmienia przez stay czworo zagonow 20 Dzieniec stan
redno porzagonow 22 Presa za Jezieniec Stail ewiartyne stay troygem Jgo
porzagonow 28 Dzieniec stail redno zagonow 22 nalezy plustr Jarki
stay trzie ad do Goscienca ciągnących ku Jolwarku od horzeciny stay dwoie
Jarki porzagonow 20 Jeczmienia tylo drugie na dwoygu stay, grochu
dwoygem stay, poiarych hedem Jarki hedem Jary dwoygem stay zyta osm
Jarych przez dwoie Stail pry grochu item od ostryny osta Stail zy
ta drugie Stail Jaryeh osm Jeczmienia zagonow 16 po dwoygem sta
lau dwa zagonu pry tym Jeczmieniu zyta dwoie stay pietro osm
Jatarki stail owsa item dwoie stay od ostryny Item Jeczmienia wy
mohtego bez Stail y pul stai, tu to iest na redne stronie, na drugi tydzie
cie Item zyta Jary dziewięć przez Stail grochu Stail Jarki gorzagonow
przez Stail, Item kazad ostry osm Jare przez stail redno przez tyd
owsa Jarki Stail, od lasa Stail hedem Jare grochu dwoygem stay ewi
gnących hi Jarki trzigem stay poiarych hedem Item na wathach Stail
owsa przez Stail redno, Item na zaroslach stay dwoie poczterey
Jarl, Item na przecach przez dwoie stay poiarych czternascie Item na
przecach owsa przez dwoie stay poiarych czternascie Item owsa na
przecach poiarych czternascie dwoygi stay, Item na przecach owsa prze
stay dwoie po czternascie Jaryeh, Item na tym że horzoshu zyta bez stail
redno zagonow pietnascie, Item zagonow trzyde bez Stail zyta bez stail
bez redno Stail 32 zagonow. Item na przeczy przez Stail Item na przeczy
bez Stail, Item zagonow redno nascie przez stay dwoie, Item zagonow 60
dwa nascie y dwa przez pultora stay, Item zagonow dwadzieścia y
trzese bez dwoie stay Item zagonow dwadzieścia y trzy bez dwoie stay Item
zagonow pietnascie y trzy bez dwoie stay, Item na horzoshu hucz
tatarki przez dwoie stay Jaryeh dziewięć Item Jatarki bez Stail Ja
ryeh trzeby Item Jatarki Jaryeh hedem przez Stail. [illegible]

[illegible] Gross Burgrabius [illegible] Parens bene [illegible] gasis

tum Inventarium apud Lustrum excepti ab eis ab exa
minatione tam hyemalium quam vernalium horum in eadem ju
dicio ge[illegible] concernen ad oblationem Altaris Sanctae Floren

160

reproduxit et ad ingrossandum porrexit cum Nobilibus ac Monialibus de qua Traditione si opus fuerit idem paratus est facere Relationem. Qui quidem Gnosus Burgrabius bene penetrato Processu eadem Bona Gnoso Gregorio Brzechowski tradidit tradit. Praesentibus Decreti Praesentis Gnatis Regni Petricoviensis Vigore

Joannes Karwosiecki
Burgrabius Castrensis Plocensis

278

Officium Jeno Castrensi Capitaneo Plocensi ad oblationem Gnosi Gregorii Brzechowski actum per actae Traditionis in bonis Kozłowo per Gnosum Joannem Karwosiecki Burgrabium Castrensem Plocensem expeditum reproducentis ad acticandum suscepit in Tenore verborum tali (inserat)

Sub actu Tribunalis Festi Sanctae Margarethae Virginis et Martyris A D 1713

Traditio Bonorum
Kozłowa Dyski et
aliorum eo pertinentium
1713

T. 3 C

40

Actum in Fundo Sotroverso loroz differentiarum
Inter Hereditates Bonorum Clericie Spiritualium
Venerabilis Capituli Plocen et Ptubie Terrestrium Ma
gnificorum Dnorum Iudicum Actoriales Terrestre Plocen Dista
gorz Feria Secunda post Festum Sancti Stichaelis Ar
changeli proxima Anno Domini Millesimo Septingen
tesimo Quadragesimo Secundo 278

Coram Regis Stanislao Actowski Dobrinensi Juliano Kar
czewski Plocensi Camerarijs Ignatio Sembarski Subiudice Lucz
kensi Starostiensibus Judice et Succapitaneo Castren Bobrownic

In presentia Magnificorum Mathaej Leszczinski Vexillifero Plo
cen Adami Mazowiecki Capitaney Skulsky Andry Lanski Dil:
latorio de Brzegoszicz nec non Innocentij Adami et Stanislaj Ma
lewski Jacobi Kozielski Andry Lenowski Alberti Brzostowski
Mathaej Reski Joannis Lybelski Casimiri Wielogowski ac aliorum
Plurimorum Nobilium ad hunc actum congregatorum nec non Ma
gnificalis Regni Judicis Terrestris Elbingen Lustra de Villa Lyke Spi
ritualis authentici et Juratis Actum Postea ac clamantis

Officia Camerariale Dobrinense et Plocz una cum Judicio Ter
restri ac Officio Castren Bobrownicensis insistendo Decreto Tri
bunalitio Regni Petricoviz Feria Secunda ante Festum Sanct
rum Simonis et Judae Apostolorum in Anno proxime praeteri
Millesimo Septingentesimo Quadragesimo Primo inter Perilla
strem et Reverendissimum Casimirum a Lubienica Lubienski
officialem Plocz Archidiaconum Zakroczen ac Illustrissimum et Re
verendissimum Capitulum Cathedrale Plocz ac alios Actores abenu
et Magnificos Quorsulis Conuges nec non Innocentium Lubienski Con
juges ac alios Actos parte ab altera Lis Eo mediante Decreto ad
fundum Controversum Magnificum Camerariorum vel eorum
Camerariorum Granitialium nec non Judiciorum Terrestrium vel Offi
cialium Castren et quidem pro parte Reverendissimi Capituli Plo
cen Camerarij vel eius Camerarij Plocz vel Warszawiez aut Zakro
mez aut Ujazdowiez vel Dobrinez Cuerlawez Judicij vero Terris Do
brinez vel Plocz aut Ujazdowiez vel Warszawiez pro parte vero Ma
gnificorum Quorsulis et aliorum eorundem Magnificorum Camera

vel eorum Camerariorum abq Judicorum Terrestrium vel Officia
Castriz rei non Sanctis Sui Castriz aut Dobrinensis vel Camerar
Fundum Bonorum Semienie Reverendissimi Capituli Ploez et Nobil
Magnificorum Dominorum hinc abq Mozielnicensium Successorum olim Mag
annis Terminis Haereditariorum pro die Hodierna est inimicitia Lis
Regio Succamerarij vel eorum Camerarij Condescendendo Mutuu
tuum Sumptus Condescendia ad expediendos Limites per Partes Dem
strandos Condescendendo in eisdq Limitibus de Scopulis Antiquis et Alijs
quis Metalibus Investigatis Scopulos antiquos Reservatis et Renovatis
Jactu Scopulorum tangunt Naturales Limites Considerant Testimo
Senum excipiendi Scopulos Antiquos renovent Novos ubi necesse est
pent Bonaq memorata iuxta Documenta et probationes Partium
Signa Granitalia aut Limites Antiquos Testimonia Senum deposi
Dominatis et Parti Dominum Laurentij in defectu antiquorum Scopulo
et aliorum Signorum Granitalium Juramentum si opus fuer
in ultimis Scopulo prestandum ad mentem Statuti Regni Dem
Parte sive demandet Judicia vero sive officia aut M. Judex Terris
Officialis Castriz de Violentijs Injurijs Damnis Causatis rei no
proventibus alijsq Pretensionibus Inter Partes emanantibus Inve
gent Inquisitiones Juratorias expedient Juramenta si opus fuer
exigisset penas Superyus interint. decernat Compensationem pr
tuum abq Damnorum Causatorum et gravaminis praeservio
Cuj est per quem iuste competierit in mitigant si partes in omnib
Singulis pretensionibus Fiscaliter praeiss omni appelatione
non obstantibus manifestationibus ac Terminis per quem cuiq
givendis et opponendis abq fraudatia Cuius vis partis vel ad
dorum decidant et discludant Eorum vel cuius Decisioni Parte
parere et adaudendi et acquiescere sub pena et quidem in causa disc
fationis cuius forum ante Regio Succamerarium vel S. Camerario Jmm
li in causa vero Violentiarum et pretensionum Coram Sr. Judic
stro vel officiali Castriz Publicanda Decreta eorq pariis vice Contra
Itaq in virtute premissi Decreti Inhibendo Petitionez ad Legislatore
Duam Partium utrarumq officiose dem Sr. Camerarij gra
cum Terreste et Officio Castriz Rohoviensis Condescendendi Jurisdictio
Suam officiosam voce Ministeriali reclamatam fundarunt Actu
tali Partes ad Comparendum foram Judicis sui Condescendendo
praefati Ministeriali proclamare iniunxerunt Quo in Termino Par
Ipsis utriq et quidem actorea Venerabili Capitulo Perillustribus et Re
dominis Lucia Terenzio et Gregorio Smolensko Canonicis Cathedrali
Ploen ex Venerabili Capitulo deputatis personaliter Perillustri et Re
rendissimo Casimiro Sokolnicka Sokolnicki Archidiacono Dobrinens
Canonico Varsaviez Officiali Curiali Ploez Bonorum Semienie Praesentium

Dspesove Personaliter Magis Joanne Jurkowski Notarium Terrestre Plo
ensi et Joa de Tchewskie in viciem Consulibus Actatis et Judicentibus persona-
liter Egroso Francisco Chitobecki ad actata personaliter Successoribus olim
Egrosi Floriani Jerewski et Annae de Turchowskie primo Jerewska
ex post Chitobecka Filiabus per Egroso Casimirum Dlugoszewski et
Joannem Chalomanski Cantor Suo et Consortum suorum Actatis
et adactatarum nominibus personaliter pro interesse Heredum et Dspe
sorum Bonorum Chojetnica maior et Sutowo ac Druckerki p Egroso
Thomam Jarczewski Notarium Terrem Plocz personaliter Lelicta
et Successoribus olim Ills Magis Stanislaj Jerzkowski Castellani de Dfso
grodzensis ac Egroso Francisco Dfskowski Bonorum Lotrin Heredibus per
Egrosum Felicianum Kiscielewski Bonorum Olsew Exhi Heredibus
et Dspesoribus p Egrosum Jacobum Ogrodzki B.B. Plocz Egroso Thoma Jars-
zewski Vie Notario Terri Plocz Bonorum Olsew Sarnaty Herede per
sonaliter Heredibus et Dspesoribus Bonorum Olsew Louki p Egroso Joan
nem Jerzewski Suo et Aliorum adactatorum nomine personaliter Com
parentibus et Sevum Judicialiter Controvertentibus Quarum Controversijs
Judicium exauditis teneri Partes utraq; Satisfacere Decreto Tribunalitio
Regni Relicturiensi in puncto adactationis Collateralium idq; instanter
et postmodum Partes utraq; Collaterales pro Termino p certo adassumpt
proinde Judicium Confederationale Satisfecisse hoc in puncto Decreto Tri
bunalitio Partes eadem admonens et Partibus exaperiri mandat
Exaperimonto Controversijs Partium exauditis Decernit Judicium
Quatenus Partes Utraq; Munimenta ac Documentaq; eis Fassities
Firmitatis producant in instanti Comparent et postmodum Partes et spe
cialiter Perillustris et Reverendissimus Officialis Plocz Bonorum Semini
rie Dspesor munimenta sua Comportando primo Divisionem per
amicabilem Compositionem de Consensu Partium nempe antecedere
rum Heredum et Dspesorum Bonorum Semineii Spiritualium
ac Tlubie Terrestrium Presentibus Magis Castellano Slepnensi et de
Gostkowo Judice Terrestri Plocense per Sipatationem in Fundo Granitierum
Scopulorum Sex in Anno Millesimo Quingentesimo Vigesimo primo fa
ctam et subsecutam et ad acta Terrestria Plocensia in Brelsko Feria Sexta
in Crastino Festi Exaltationis Sanctae Crucis in Anno eodem per Perillu
stres Cathedrales Plocz Canonicos per obladem porrectam Secundo loco
Anno Millesimo Sexcentesimo Decimo Nono Feria sexta in crastino
Festi ascensionis in Seculum Christi Domini Actationem ex parte Ve
nerabilis Capituli Plocz ac Dspesores Bonorum Semineis Dspessi Bo
norum Tlubie Respectu Succubitionis Vadij in primitivo Extractu ex
pressi nempe Mille florenos editam in quo Termino mox ad Judicia Tri
bunalitia Regni Relicturiez per Dspesorem Bonorum Tlubie interpositis
tertio loco Millesimo Sexcentesimo Vigesimo Feria Sexta post Festum

Sanctae

Senatu Apostolis Virginis et Martyris Petricoriæ in Judicijs Imbena-
litijs Decretum Inter Partes Superius expressas Assignata Divisoria
Finitionum per Imosum Camererium Terrestrem Granticlem ex-
pedienda Item Anno eodem Feria Secunda post Diem Invocabit
Quadragesimalem ex Mente cjusdē Decreti Imbenalitij per Imos
Camerarium Campestrem Noverij Curiæ expeditionem Assignata Di-
visionis Finitionum denuo Inter Partes Eamdem Causam ad Judicia Im-
benalitia Regni Petricoriensia Item Anno eodem Millesimo Sexcen-
tesimo Vigesimo Feria Sexta post Diem cinerij Quadragesimalis
Decretum in Judicijs Imbenalitijs coram Petricoriæ prolatum quo in-
ctum est Partē Actata Salvet Hæredi Bonorum Rubre Jam
nentium in Judicijs Terrestribus Super proponendam Finitio-
num prestandum Ad Extremum Decretum Imbenalitium
Petricoriense Definitive Sententiæ quo post prestitum in Ani-
Juramentum ad mentem Decreti cujusd Imbenalitij per Im
rum Albertum Ubyde Bonorum Supramentorum Rubre Hæred
Approbatio intercepit Decreti cum ea declaratione Quod Partes
Transferendam Finitionem Reprenciæ Curiæ Fundum Semen
et prisuram existentia ad Bona Clemencia ex alia vero parte
Torrentis Curiæ Fundum et Limitem Rubre ad Bona eadem
hic Idq; quata mendem Contractus Seu Compositio reis per
rere Debebant Reproduxit Quæ etiam hæc Documenta et
citata Salvet Mezniphi Rasiborgy Conjuges Bonorum Rubre Hæ
redes pro se tui Demonstrarunt Tribus eisd Documentis per par
Reproductis Judicium Campestre pensatis ac Consideratis Mutuis
ac Controversijs Partium ex eadis Suspensa Resolutione eorum Ex
Documentorum per partes in Judicio Reproductorum Inductus cum
Partibus expedire mandat et quidem Pars actorea demonstrando
duco Suos Scopulos de Lapide erectum penes viam ex Omnis Editor
ad Bona Rubre tendentem quos Scopulos Judicium et Partes veren
pro eis agnoverunt aquos Scopulo rectilinio ad extras partes pro
dendo iam alios Scopulos non demonstrarunt veruntamen in Ipso Lo
te determinarent Inductum Suum Pars quos citata non agnoscendo
vocati Inducta Partes Actorea Inductum Suum demonstrare affirmant et
eundem Scopulum penes Viam existentem ad partes Actutas ad Bo
aquos Scopulo rectilinio ex Sinistris partibus declinando demonstra
Judicio Suis Campestri Condemnando Alios Scopulos de Lapide erectos in

ro Quinque Vros Judicium vicenae demandavit in quibus reperatis
nulla Signa metalia reperiebant nisi lapides ordinate Impositi qui
Scopulos ~~circumdantes~~ separabant Regis Quadrijugi Quinque Bonorum
Stubice Heredes demonstrabant et Ductum Suum alterum juxta metas
Superstantis in medio Torrentis ex Bonis Smetsno ad Bona Stubice de
ceteri determinarunt et cum Torrentes pro limite naturali Bona Stubice
cum Bonis Semienie approvarent Renovationem Sive novos a Judicio pro
serti affectarunt Judicium Sonderversoriale Campestre premissis atten
Partium Considerato Ductibus Resolvendo Suspensionem Transactionis pe
Judicum Sua fatam Evando Laudem ex eisdem Documentis ac Locis
Scopulis et Regionibus Subjecta ~~probabiliores Ductus~~ Magnificum Quadrijugum
Bonorum Stubice Heredum probabiliores Ductus esse deducitur pro
de ~~Bonorum~~ propiorem eandem Regia Quadrijuga ab Heredes prefatorum
~~Bonorum~~ Stubice ad Juratoriam Sumprobationem Super proprietatem Termi
Controversi et Lucrati Ductus ~~id~~ cum Sex Testibus Sibi genere
Similibus id in ultimo Scopulo determinationis Judicium Ju
dicum adiverit et ad Sysalionem Scopulorum novorum et Antiqu
renovandorum se se Contulit Incipiendo a Scopulo Antiquo penes
de Bonis Gotorino ad Bona Stubice tendentem quem Scopulum Antiquum
Judicium Renovavit et Signa metalia Sulcis Lapidem cum millio Magn
da ibi Carbones exhumari per Sui ortu Zuzel Quadrijug Imposuit et
de nova Laudis erexit a quo Scopulo Separavit Petras Secundum Scopulum qu
Signis Superius Specificatis novum Optimo ordine Positibus distantem Lapi
puli sini in Simili existentes Representant binas Hereditates
lucri unus ~~Septentrionem~~ representat Hereditatem Bonor Torrestris Stubi
Secundus ad ~~occidentem~~ representat Hereditatem Bonorum Spurtaliae
Semienie equites Scopulis erectis ~~Lapis~~ ad ~~occidentem~~ declinando in prati
penes Torrentem Ductum Superstantis existentes renovavit Scopulos Qu
Signis Similibus ac ea ~~in Simili~~ positibus exhibitis quos Scopulos Parietales
Spurtaliae et una et Stubice Torrestria parte ab altera distinguentes
in Numero ~~ad~~ in Simili distantia ase existentes Partibus pro limite Ductus
cum Campestre Adhiberi et Observe in perpetuum Signaculi iisdem ab
ultimo Scopulo parietali Torrentem Ductum Superstantis usq ad Angulum
Bona Smetsius Semienie Spurtaliae et Stubice Torrestria distinctos
ten pro limite naturali Bona Semienie ex una et Stubice ex altera
distinguente ~~Opus~~ determinant Quarum Sulcus per Sua Judicium Ductus
Granitiorum Ejusdem Status adjudicandum Comprobet Locis Statis Videlicet
Regia Bona Directoria Heredes Bonor Stubice in Apostentia Mantuj
cum Sex Testibus Sibi genere et multos ad modum Statuti Legni in eam
Juramenti Sortem Lucrativa Granities antes Hereditates Superius Spu

fuatar

Scopulis obsignata et porrecta Instricta Juste sera determinata ad nil
quidpium Terra et Fundi alieni Pars eadem fatata Partis actoreæ ademit et
tandem ministerialis Deo et Sancta Jesu Christo Depisere eta Ipsos adversos
et Auditer Senestrialis ad pronunciandum eandem Juramenti Lotkas ma
chinatum tam Negeâ. Quocirca Notoriedyssa Petrus Florez quos et Pedro
Videlicet Jnosi Jacobus Rytichi Albertus Bialloskorski chatkeus Oszlei
Antonius Jarowicki Gaspar Umienski Casimirus Laologuerskis in
attendentia Partis actoreæ Quo attenta Judicia Frontiæ eas et Hereditas
tum Superius Specificatarum incipiendo a scopulo primo penes eam Se
ris Lotcino ad Bona Stubice tendentem eadem usq ad angulum ibem
Bonorum Sanctorum Semienie Spiritualium Stubica Forestrium eadem
descriptionem antiquam et per Judicum Pares factam et obsignatam
Judicia Dobrinense et Florense Successoralia Approbare Confirmare
et Ratificare Laborq perpetuum ac Irrevocabile habere debere de
clarat. Quo vero Spectat Violentiarum et Damnorum per actri
partem habitarum gravamen se Partes Defensiones Defensio
nes Compensando Coram Judicio Condescensionali Videlicet Peres
bus Dobrinensi et Castrensi Bobrownicensi Judicialiter Composuer
proinde Jd Judicium et Officium Condescensionalia eas dem
partes a penis quibus-vis liberas facit et pronunciat Protestatio
nes Lesiones Manifestationes ac quos vis Termenos Juris abinis
Sibi Institutos Tollit Cassat et annichilat Perpetuumq inter Par
tes imponit Silentium prescindendo imposterum inter Partes
Lexas dum campos majoreus in Bonis Semienie adeo ad
illo tempore Heredes et Posses Bonorum Stubice prata Pastoralem
Lica Scopulos noviter erectos existentia similiter in majora habere
debebant Quantum Spectat Bona Mogielnica minor dicta Leonardi
Terrestria Jnosarum Magdalena Jnosi Casimiri Dluzniewski et Pe
tronella Jnosi Joannis Szalomaski Consortum eorumq Bonorum
gielnica Hereditarium cum Bonis Semienie Spiritualium Pere
bilis Capituli Florez Hereditariorum Judicium insistendo Decreto
tunalitio Legni Petricovien Superius de anno annotato ad Locum
controversum inter eadem Bona Semienie et a mogielnica
descendit Videmq Documente Frontiæ inter eas Hereditates
centia Partibus produxere mandat et gravamen Pars actoreæ Videlicet
Venerabile Capitulum Florez Documenta et quidem primum
ro millesimo sept Quingentesimo Sexagesimo Tertia Quinta post Festum
Sancti Michaelis Archangeli Frontiæ seu Superpositionem
Jnosos Gregorium Zielinski a Szczuczka Judicem Nicolaum Ludowski de Bedlno
Subsudicem Matthiam Bertum Borkowski de Borowa Notarium Terrestrem Flo

presentibus Dd. ac Nobilibus Josepho Mielki procuratore et famulo Domini Succamerarij Nicolao Legzerskij Domini Judicis Joannis Lenczenskij Dñi Subjudicis Camerarijs Inter Hereditates Bonorum Semienie Spiritualium venerabilis Capituli Plocz et Mozielnica nobilium ab ipsis Cuius Compositionis Lex Granitiarum eod. anno in Bielsko in Terminis communibus Feria Quinta ante Festum S. Francisci Confessoris interposit oblatio Secundo loco 1503 Feria Quarta ante Festum Sanctorum Simonis et Judae Apostolorum Inter Venerabiles Jacobum de Zalesie Canonicum Zalesie Cathedralem Archidiaconum Dictata Zalesie Plocz ac Venerabilem Villo Testimonialis ab una et Nobilem Leonardum de Mozielnica parte ab altera de Consensu amborum Partium respectu Granitierum Inter prefatas Hereditates Constituta Concordia Cuius oblatio in anno 1513 in Terminis communibus Bielscz Feria Quinta infra octavas Epiphaniarum est Subsequuta Tertio loco anno 1525 per Dominum et Lectorem Canonicos Plocz facta Certus Limitum Bonor Semienie cum Bonis Collateralibus facta Finitis itaq Conotatis Documentis Partis actoreae Judex Succamerariale Cum pestre ad Conobationem Partis Actae Documentalium Judicium Sedes adiit et quidz Anno Anno 1622 desumptis Granitierum Bonorum Semienie quae p. partem actoream est in Judicio Deposita et per Judicem Conotata Do loco anno 1682 Feria Tertia in Vigilia Festi Sancti Martini Confessoris per Nobilem Casimirum Duchenski in rem et Personam Dñi Casimiri Lesnowski Sortium in Mozielnica Recognita Donatio 1684 Feria Secunda ante Festum Sancti Petri in Vinculis in Castro Plocz ex parte S. Casimiri Lesnowski ratione depascuationis pratum ac discessionis Lapidum Granitialium facta Anno 1683 Feria Tertia post Dominicam Cantate in Castro Pultanowez per Nobilem Andream Duchenski in rem et Personam S. Casimiri Lesnowski Sortium in Bonis Mozielnica relocata Donatio Tribus ad Documentis per Partes Reproductis Judicium Campestre Pensatis ac Consideratis Allatinibus Controversijs Partium Coauditis Suspensa Resolutione Transactionem per partes abrogatam Judicio Reproductorum Partibus Ductus Suos expedire mandat et Loco Granitialia renovanda assedant et Bonae Dñm Dobrinense et Plocense Campestre pro legitima limite eadem Bona Semienie spiritualia et Bucherler ac Mozielnica Minor dicta Lenartowa distinguente in perpetuum Partibus habere debere Deklarat Scopulos novos erigere aut antiquos renovare incungit Incipiendo Abbate per girum tendit via ex Bonis Semienie ad Bona Mozielnica exacto in quo Vado reperitur Lapis non positus ma mobis distinguens Bona Semienie spiritualia et Mozielnica Bucherski irrestria aqua Lapides renovavit Antiquos Scopulos in Bonore Sex penes flu rium antequam in antecipuum defluentem qui Scopulus per Judicia Dobrinens et Plocz Campestria sunt de Lapidibus erectis in Sexto loco Scopulo de Lapidibus erecta imposita est Lagena cum Millio et Literis aqua Scopulo Sexto rectilineo incurrit Granities in Fluvium ad Pedes Notabiles Situm pretenia ad meridiem vertentem quem fluvium integrum

Regestrata

bm
X

286

Alveaticam ad Bona Mogielnica minor spectantem usq ad Fratres ~~Bonorum~~ seu Scopulum angularem Bona Mogielnica Minor et Mlece Grabie Terrestria distinguentem Judicium Capestre Praedictis Haereditatibus in perpetuum assignat. Quo vero spectat Piscaturam ac Transitum Scamnis p fluvium Scepnenica ad Ecclesiam in Lgk ad mentem interiorum Compositionum superius exaratorum Judicium Partibus observare demandat Easdemq Granities Inter Praedicta Bona Siemienie Spiritualia et Mogielnica minor Terrestria per Partes sibi agnitas et Scopulis Lapideis obsignatas Judicium Campestre Dobrinense et Plocense approbat Confirmat Roburq perpetuum ac Inviolabile habere debere declarat Decreti p Sortes Vigore

Stanislaus Ostaski Camer Gral Terr Dobr m

Julianus Josephus Karczewski Camerarius Gratis Palatinatus Plocen m

Ignatius Gembarth S.J. m

Laurentius Skarzynski Judex et Vicecapitaneus Cas Belrovn T D m

Praesens Decretum inter partes secum agens prolatum est In Cro Plocensi Feria Sexta in vigilia Festi Sancti Mathaei apostoli et Evangelistae anno Dni 1748vo ad oblationem Gnosi Bartholomaei Kosteowski susceptum et ingrossatum.

Malewski m

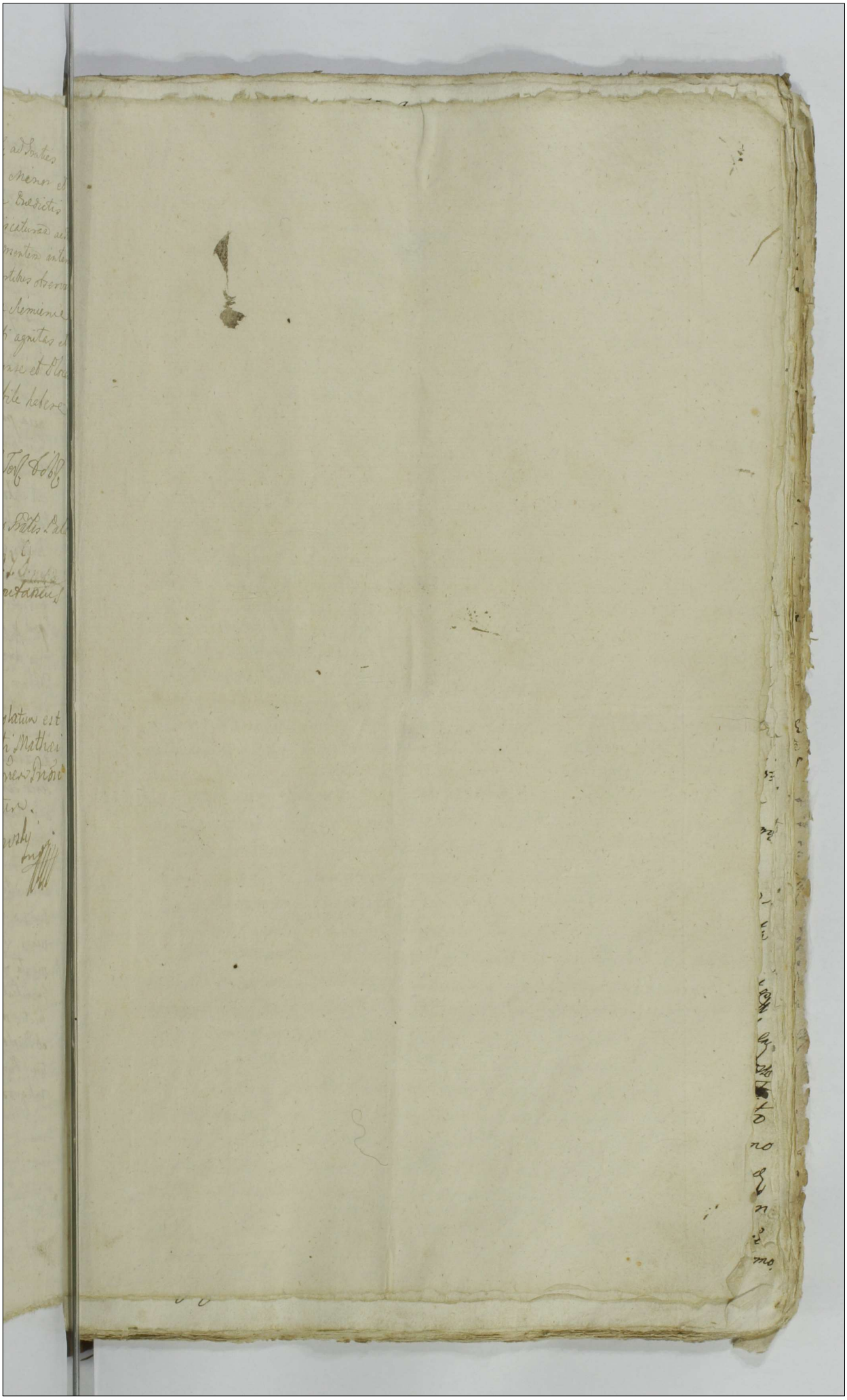

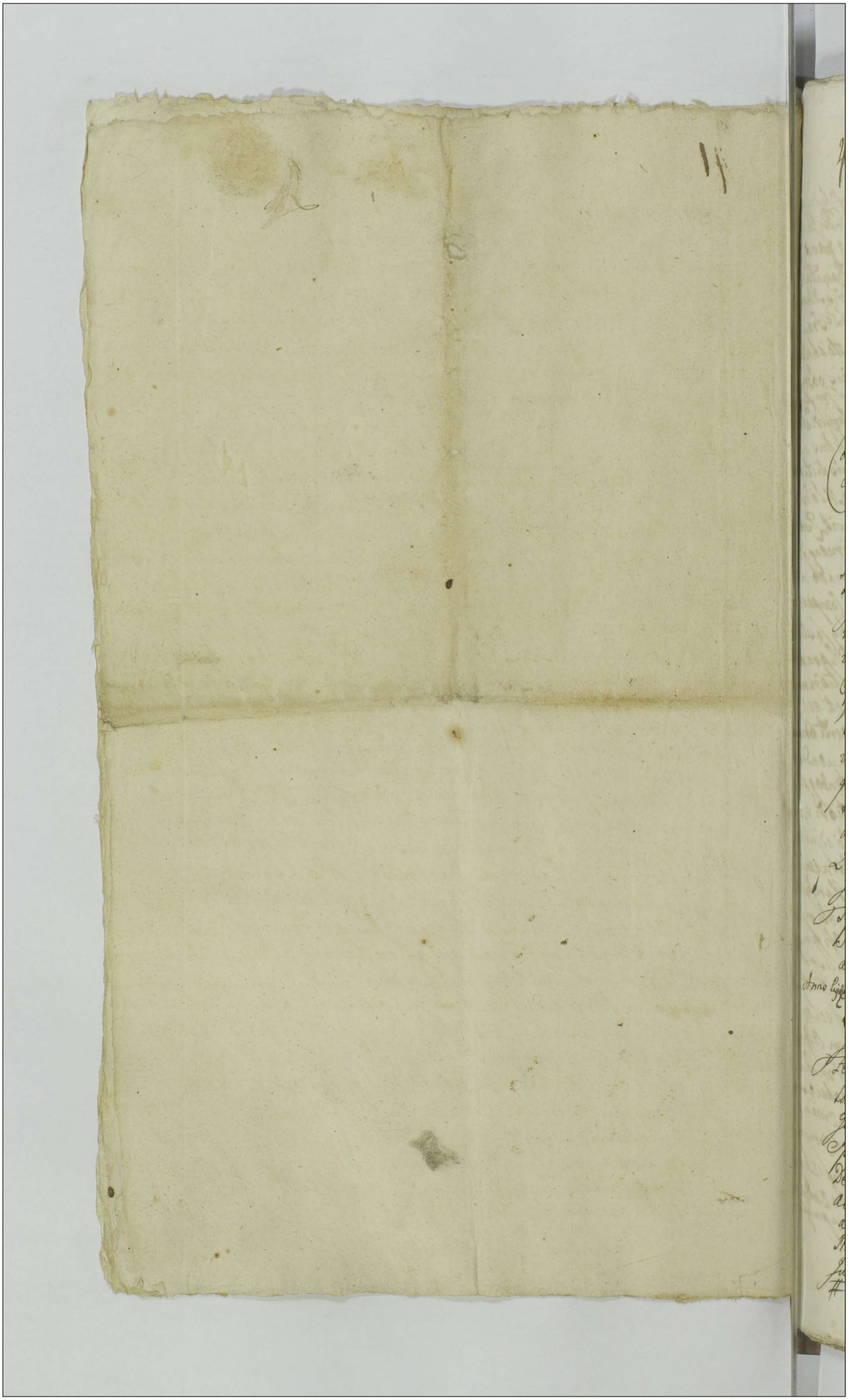

Actum in Bonis Ujazdowo idq; in Sorte Generosæ Sophiæ de Jangowskie Relictæ Generosi olim Joannis Jacobi Mazewski Viduæ Matris Procopij et Pauli Filiorum Possessionis Mdzewskich Status Jurisdictionum Feria Quinta ipsis Festis Sancti Petri in Vinculis proxime Anno Domini Millesimo Septingentesimo Quadragesimo Octavo.

Coram Nobili Laurentio Wierzchinski Burgrabio Castrensi Plocensi in Specie Nobilium Victoris Zarnowski, Josephi Mijewski necnon Mtis Ignatio Proviso Laurentij Rochowicz de Jarluty Authentici et Jurati ad actum præsentium specialiter et expresse assumpti Comparendo Egregius Nobilis Burgrabius Castrensis Plocensis inparendo Legibus et Constitutionibus Regni de peragendis Executionibus Sanctas Satisfaciendo quoq; muneri officij sui ac additus Sua a Magnifico Antonio in Zabrze Zabrzewski Vexillifero Terræ Rawskiensis Plocensis et Pie Capitaneo Castrensi Plocensi habita commissione ex requisitione officiosa Nobilis Josephi Leskowski Burgrabij Castrensis Sochaczewiensis et Constantia Wisniewska Conjugum actor ex una vi cujus vigore Bonarum Mobilium Bonorum Immobilium Generum Omnium et quorumcunq; unius de actu ejus in Castro Plocensi ibidq; Subcelebratione Judicior Feria quarta in Crastino Festi Sancti Andreæ Apostoli Anno Domini Millesimo Septingentesimo Quadragesimo Octavo occasione per Supraseriptos Nobiles Jurisperitos Summo Ducentor Sexaginta duorum Typhonum Decreto Condescensionali Nobilis Joannis Krzeszowskiego in Fundo Bonor Ujazdowo Feria quarta ante Festum Transfigurationis Christi Domini Anno Lapsu Millesimo Septingentesimo quadragesimo quinto inter Eosdem Actum et Jurisperitos Arbitros Amicos Communes Electos Jurisperitos ac alios pars ablatera Actum ad actas Castrenses Plocenses Feria Sexta in Vigilia Festi Sanctor Simonis et Judæ Apostolor Anno eodem Coram Commissario per eundem Nominato parti ad Jurisperitos unus cum pleno Juris in recensito Decreto specificat ad Solvendum adjudicatis non persolutionis gravamine Decreto eisdem toto contraventionalis ex instantia Egregij actoris Jurisperitos Arbitros Amicos Communes Electos actis et de actu ejus in Terminis Communibus Terrestribus in Mlawa Feria Secunda post Festum Sanctor Simonis et Judæ Apostolor Millesimo Septingentesimo quadragesimo # et tyfosor Novembrem

288

Sexto anno ex parte Edicti Sapsis actoreq Jurevinens Supschora
fita Ignosa Sophia de Hango wskie Relicta Insorte olim Ignat. Jacob
Mdzewski alta Jurevicis in causa occasione per eang pana Ju
tuor decem marcar Solonicalium pro obcita pana Sagittarii
in Constitutionem Leg. Stand. Decreti ejusq Judicij Prio Masen
inter nominatos Ignatium Mdzewski abuna et Ignos Franc
cus Wyazdowski Burgrabius Sastren Rehanovens parte ab alter
prolato Edicto ad Mdzeng adjudicato non personaliter obtem
et publicatarum Processu causa ejusq ac Decreti Compar
poris Sapsis Sionum ipse Ignatius obstinens ad Ejectionem de
Sortem Processu inonerata cum Suprascriptis Mobilibus ac
Edicto Mdz condescendi et ibiq condescendo Jurisdictio-
nem Suam officiosam Ejusdem pro Curia Mdzen
ut supra pace et Securitate publica fundavit Eva-
fundata Partes utraq tam actoream Jurevinens ge
citatam Jurevicam ad Sui Dey ejusq Mdzi acclamante de-
mandavit ad cujus Mdzis acclamationem pti Compar
ipsemet Ignatius Josephus Zeplowski Burgrabius Sastren
Rehanovens actor Jurevinens reproductis Supradic
actu et dictis Decretis Sic postmis patris Sanctionum
petijt Executionem de Bonis Suprascriptis Rei et eorq
ac ad Traditionem Bonor Seu Sortis proporta Edicti
condescendi cujus affectationi ipsaq Rens annuendo
adhaerendo Legibus et Constitutionibus Regni insistendo Ju-
stitiae et Equitati ita inve judicata ad Traditionem
Bonor tam in Summa ut minus est Decreto adjudicat
quam marcis adjudicatis et prosequi perducti nemine
impugnante Imo Suprascriptis Ignatius Sophia de Hango Ju
Mdzewska Matre ac Teresia de Mdzewskie olim Ig
Ludovici Kawecki Consortibus Requisitis ad ejusdem
Quid Executionale personaliter venerabilis Appellatio de-
fensis Jurisdictionis Curiae Executionem empetrantibus
Traditionem Dei ejusdem Rei Emptoris Bonor affectant
bus et Libere permittentibus accessit quam ipsa Ren
Rens Executionale Burgrabiale in hunc modum
polonicis idiomate Conceptis. Naprzod podaie ci
actorez Jurevinienz Parth Siedlisko Klopskie na Zwan
Pawlowskie y Zogrodem nieszanem y nieogrodzonym
y Chatupky maią pustey ta Chatupka Z Grencą 1209
Stolpy rydze Dowana Stara Z pomocami Sadzolgen
y pleszą dwzus Sedmienny na Siegnienie dyskretna pulapie

nad izbą odarta barzo małoco poszycia na niey y to złego kominka
le obleciał tylko Stożyny Samk Stoią, Taxze Pułwłoczki
do tey Chałupy y Siedliska należące nazwane Pawłoskie
we Trzech Polach w każdem Polu poiednemu Pułwłoczku
bez Zasiewkow Zlękamy do tych Pułwłoczkow należącemy
się tymże a ktorom podaią się na ktorym to Siedlisku nazwa
nym Pawłoskie excypuie się budynek alias Browarek pu
sty y mnieysze na ktorym tenże browarek Stoi ktore tey
Tradicyi Subiacere niepowinny. Item podaie się actorea
Jure vincenti parti w polu Srzednim Pułwłoczek pusty między
miedzami. Kolonkowizna z iedney strony a Ujazdowizna z dru
giey poczynaiący się od granicy Uiazdowka małego a idący
przez wieś Zgrotką do Granicy Kownackiey. Post cujusqui
dem insertis Inventarij ac aedificij deserti Consumptionem
tum quoq areae et agror Consumptionem Jegnosus Bur
grabius Castrensis Plocensis Bona Eadem Ujazdowo magna cum Apris
dictis Pawłowskie (z Pialy Supra specificatis) et aedificio penitus deserto in realem et
actualem ejusdem Gnosi Josephi Lepkowski Burgrabij Castrensis
Piekanoviensis Possessionem tradidit Ministerialemq ad In
tromittendum addidit et deputavit qui Mlis cum Suprascriptis No
bilibus Eundem actorem jure vincentem in Bona praefata seu Sortes
Superius Specificatas intromisit nemine Impugnante et
contradicente Laurentius Wieczfinski Burgrabius

Castrensis Plocensis

Officium praesens Castrensis Capit Plocensis ad Oblationem Nlis Josephi Zmi
iewski Traditionem infra Tram in bonis inferius nominandae officio
se per infra Specificatum Gnosum B. Plocensis expedit manuq ipsius
propria Subscriptam reproducens ad acticam actisq praesentibus ingrossandae
Suscepit in tenore Sequenti (Inserat) originale eiusdem Tradio
nis Circa acta relictum.

In Cro Plocensi Sabbatho post Festum S. Petri in Vinculis proximo
Anno Dni 1748vo.

Z y nadawkamy pod mokrem

Traditio Bonorum Illustrium Zdowo Inosis Leplowskim Burgrabyss. Stren. Pelanowien. Seroleg.

1748 8vo anno

42 Mgi 281

Actum in Bonis Borkowo Ecclesiastica idq in Termi
no Condescensionis per Decretum assignat. Feria Se
cunda post Dominicam Exaudi proximâ Anno Domi
ni millesimo Septingentesimo Quadragesimo Nono
Coram Magnifico Jacobo Josepho in Malachowo Sokolni
cki Tribuno Palatinatus et Notario Castrensi Plocensi Præsen
tibus Generosis ac Nobilibus Adamo Orzeszkowski Lau
rentio Lwiecki Casimiro Zmiewski Simone Popławski
Casimiro Olszewski Paulo Kostrzewski ac alijs ad Actum
Præsentem Congregati nec non Honesto Gregorio Rokiecki
de Bronowo Ministeriali Regni Gnali Actum Præsentem
acclamante

Judicium Officij Castrensis Plocensis Condescensoriale nem
pe Suprascriptus Mag. Tribunus Plus et Notarius Castr.
Plocensis insistendo Decreto Judicij Officij Castrensis Plocen
sis inter Magnificos Bartholomaeum Jezewski Præ
fectum Guardiae Sacrae Regiae Majestatis et Febroniam
de Kucborskie Juvicem Conjuges Actores ab una et
Magnificum Antonium Swierczynski Venatorem Lati
ceciensem parte ab altera Citatum et Judicentem Acto
rem ~~parte ab altera~~ de Actu eius in Castro Plo
censi in Terminis Querellarum Causarumq Offi
cij Judicijs ac Causarum Exemptionum idq cum
Continuatione anteriorum Causarum Feria Secun
da post Festum Visitationis Gloriosissimae Virgi
nis Mariae in Anno proximè elapso millesimo
Septingentesimo Quadragesimo Nono prolato quo
mediante Condescensio Judicij Sui Castrensis Plocen
sis unius absentia non obstante pro Revisione
ac Cognitione Traditionis Bonorum hominice

Bula

Traditio Bonorum Ecclesiasticorum Lepho=

Bortkowo Ecclesiastica in Rem Magnifici Swierczyn-
ski in Summa Trium Millium Ducentorum Qua-
282 dragintta Symphoniae Orginali ac ab eadem proveniente
Provisione per Generosum Burgrabium expedit. utrum pro-
portionate Subsecuta nec ne tum Revisione agro-
rum indagatione quoque Status Bonorum ac inves-
gatione de Praetensionibus ac Cunctis utrarumque Par-
tium violentiis et injuriis expeditioneque si necessitas
fuerit Inquisitionum aliorumque Decreti Contentorum
prout Decreta fusius praemissa in se. Continentur
ad Bona Suprafata Bortkowo Ecclesiastica est pro Di-
hodierna in actu Contenta assignata Exinde ad
Officiosam Requisitionem utrarumque Partium Di-
hodierna Condescendit Jurisdictionem Suam ju-
ciatem Actibus Juridicis Congruam prout a omni
Securitate circa actus juridicos Servanda. Voce ad-
tis Mlis proclamata et praecustodita fundavit
et post Actum acclamationem et per Judicium
Suum Connotatum Partes utrasque inter se de-
ceptantes eidem Mli ad Comparendum Suo Coram
Judicio Condescensoriali acclamare demandavit
In Termino Itaque hodierno Partibus Ipsis Et quidem Actorea
Magnificus Bartholomaeo Jezewski Praefecto Sacrae Regiae
Majestatis et Febronia de Kucborskie Conjugibus per eun-
dem Magnificum Bartholomaeum Jezewski Praefectum Sa-
crae Regiae Majestatis Maritum Suo et Consortis Suae nomi-
ne personaliter. Citata Simul et Judicante Actorea Magni-
fico Antonio Swierczynski Venatore Laticeviensi Suo et Ge-
nerosi Nicolai Kocialewski Burgrabii Castrensis Plocensis ac
aliorum excepto Mli Kgitki nomine personaliter Coram Ju-
dicio Condescensoriali Comparentibus et Secum judicio Disce-
ptantibus Judicium consideratis Partium illationibus ante
omnia Teneri Partes Documenta Causam hanc enucleantia
tum et Processum ac Decreta Suo Coram Judicio Com-
portare censet Quae in instanti et quoniam Meus Swier-
czynski

Im Id

Sue Excellentiæ Venator Laticensis Suscriptionem Orzine
seu Super Summam Trium Millium Ducentorum Tri
ginta Symphonum per Suum Locumtenentem Prefectum
Lacus Regiæ Majestatis in Rem et Personam olim Dom
Francisci Laurentij Parenti moderni Sui Venerandi La
ticiensis Consulis Actis Castri Placentiæ an. 1736 to. re
cognit. nec non Decretum intuitu eiusdem Summæ intr. cum
Suum Autonomum Laurentium moderum Venatorem Latic
aren. ab una et alio Suum Locumtenentem Prefectum Lacus
Regiæ Actis parte ab. altera an. anno 1742 do. in Judi
cio Offic. Lui Castri Placentiæ seu Terminus Executionem
Terræ Secundi post Festum S. Margaritæ Virginis et Mar
tyris proximum futuri Processum intuitu Summæ in
Scriptæ ac Suscriptorum probationum Decreto adjudica
tarum tum Partes vitro Traditionem honorificæ Bonorum
Personam Ecclesiasticæ per Dnorum Victorum Novarolen
Burgundum Castri Placentiæ Feria Sexta an. Custino Festi
Sancti Egidij Abbatis. Ad Requisitionem eiusd. Sui
Laurentij expeditam et pro Re eius Lucrum et ad
Acta Cathusia Placentiæ per oblatam an. anno 1746.
porrectam non nec Manifestationis abinicem con
tra se facta comportarunt et alia non multa Docu
menta et Scripta manualia produxerunt et in pre
sentem productorum Documentorum Comportationem ead
Partes persistunt. Pronde Judicium Satisfecisse eorsd
Decreto Judicij Cui quo ad injungendam Comportationem
adjuvent et ipsæ Partes in Negotio principali ex
peciri mandat in Experimento Judicium dictarum
suarum Controversiarum ac Rationibus pro et contra inductis exa
ctis. Quando Quidem Suus Bartholomeus Josephus
hac in Causa principaliter Agens Causam respectu pro
aggravate et injuncta Traditionis per D. Novarolen Burgun
dum Castri Placentiæ pro Re Sui Laurentij pervertam pro
sequitur et Relationem Decreti antedicti Judicij sui quo
ad prosequendum adjudicatæ Una et Cessationis Tradita
nis. Subsecuta una cum Actis Litter D. Novarolen Bur
gundi Castri Placentiæ Bonorum Traditore irrogandis copo
Sui. Pronde Judicium retrisa et Lecta eadem Traditionem
Suspensa tandisper prolatione Decisionis ad Respon

170

agrorum Fundorum ac Locis Tradicta et ni Traditus
modicta connotata processit. Demum post Lustrati
nem Leu Recognitionem Agrorum et Locis Tradito adm
dagationem Subditorum Nico Laurentyusky Trade
et Subditis eius exigiendam Le centuler Quibus pre
nessis expeditis et peractis ac Documentis requisitis
perpensis. nec distincta Recognitione Molendinator
Molendini aquatici pro Rio Nici Laurentyusky tradi
sessionis facta Considerata Licet quia ni Campi agris a
hortis nulla preaggravatio inde quo ad agros Tradit
ni Correspondentia Luminis Originalis cum Proventu
proventibus Nico Laurentyusky appareat: Cum autem
Jnsolus Kovalesky Burgrabius Castri Plocens
per Nicum Leszczyc Praefectum Districtus pro gravamine
spectu Megalis Traditionis Citatus eo minime Consi
derato quod ea agris et alys Fundi Bononum cons
alys Attinentys Tradito Correspondens Lumine et pr
ad Proventibus ac Processui Sepius adpruenit et Pertes pa
tent attamen contra Legem in parte procedendo Molendinum
aquaticum ea quo Molendinator et Molendinum Tenens pr
vero anno Jnsuta Foretos Segetum Nico Leszczyc haeredi Sno
ulla defalca Extradebat et quot annis pendebat ac Duos pon
cos Assignabat totaliter et plene quid pro Rio haered
Reservando eo Nico Laurentyusky venatori Lustrato
in Possessionem et usum Tradidit eidem contra aequitate
ac Legem processit Quamobrem Judicium Condescendendo ea
Kovalesky Burgrabium Castri Plocz. Samus Succumbere adjud
venit Decernendo Quatenus Sic Kovalesky Burgrabius Castri Plocz. eiusdem Nu
molestatum progressum Turrim Castri Plocensis ab actu pos
modo ingredietur eiusdem per Tres Dies Continue et expleat
nori in egressu de Turri Magnificus Laurentyusky Venator Re
ticerensis Regius Favore Tradito eiusq molendini ejusq Subdi
Poenam Duplicem 14 Marcarum Polon eo Nico Leszczyc Nu
festo Sacre Regie Majestatis Sub Poena Banitionis cuius mandato
stonem in casu Contravencionis faciendam Sobre Judicio veri Cons
sensoriali Simplicem ingrossatis Sub Secuta Poena Banitionis
ni primus et postimus Judicis Curia Castri Plocz Leu Decretum Judi
retinem processus abhinc in Castro Plocz ex Regesto Sententiar

Publicanda solvat Jam vero Lipradictus Gnosus Burgrabius
Castrensis Plocensis Sessionem eandem Turricam Ipsi injun-
ctam explere tenebitur idq sub Poena Banitionis in Ter-
mino egressus in Casu Contraventionis Limiliter circa ma-
nifestationem Publicanda Demum Ulterioribus Partium
Controversijs Respectu Possessionis Bonorum per Magnifi-
cum Siwerczynski per Traditionem apprehensae Conside-
rati Siquidem Mcus Jezeski Praefectus Sacrae Regiae Ma-
iestatis Rehabendo Sortem Bonorum hominum Borkowo
Traditam Solutionem tam Summae Orginalis quam
Provisionum Retentarum praestandam judicii declarat
et Partes utrique Decisioni Judicij hic se Subiciunt
et Judicatum hac in Cathegoria et totali Causa pro-
ferendum exposcunt Proinde Judicium pensatis Do-
cumentis Insistendo tam Inscriptioni authenticae
Super Summam Trium millium Ducentorum Qua-
draginta Tymphe per eundem Mcum Bartholomaeum
Jezeski Praefectum Sacrae Regiae Majestatis in Perso-
nam olim Gnosi Francisci Siwerczynski Parentis moder-
ni Mci Venatoris Laticiensis Coram Actis Castrensibus Plo-
censibus in Anno 1736to Recognitae quam Scripto se-
orsivo manuali per eundem Mcum Jezeski in Anno 1739
dato et Actis eisdem Castrensibus Plocensibus eodem Anno approbato tum Sa-
tisfaciendo Decreto Castrensi Plocensi in Anno millesimo Se-
ptingentesimo Quadragesimo Secundo hac in Causa in Ter-
minis Querellarum Castrensium Plocensium Feria Secunda post Fe-
stum Sanctae Margarethae Virginis et Martyris prolato Decer-
nit Quatenus Idem Mcus Jezeski Praefectus S. R. Mtis Sum-
mam Orginalem Trium millium Ducentorum qua-
draginta Tymphe tum Provisiones ab Anno millesimo
Septingentesimo Trigesimo Septimo ad Annum millesi-
mum Septingentesimum Quadragesimum Sextum inclu-
sive ad Actum Traditionis Bonorum eorundem Borkowo Sub-
sequentes.

Subsecutt. consideratis ac liquidatis Quietationibus ma-
nualibus de persolutis Processionibus in Judicio Sto repositis
exclusa seu deempta summa Quingentorum Sexaginta
Typhorum ex eisdem Processionibus tam per modernum Mo
Swierczynski Venatorem Laticeviensem quam olim Inspec-
torem eius levata liquide summam mille Sex-
centorum quinque Typhorum efficientem ac ex retentis
Processionibus provenientem Una cum Lista in anteriori
Decreto expressa Coram Officio Actisque Castrensibus Plocensibus
in et pro Vigilia Festi Nativitatis Sancti Joannis Ba-
ptistae proxime ventura Sine quibuscumque Juris Dissensionibus
et Protestationibus prout se etiam poterit offert. Eidem Mo
Swierczynski Venatori Laticeviensi Solvat et enumeret
idque Sub Poena Banitionis in Casu Contraventionis Cir-
ca manifestationem faciendam publicanda Lista denique
per eundem Mum Jezewski etiam Respectu Contraventionis
Decreto anteriori Poena 14 mm Polonorum Parti Judicio
vero per medium Parti circa Solutionem Summarum tam
Originalis quam Processionum Sub rigore Supraposito Judicio
Suo Condescensionali imputanti juxta praescriptum Legis
Solvenda in Sublationem vero Processus Scilicet Pu-
blicatae Poenae Banitionis circa manifestationem obtan-
tae tam Lucri Ulterioris hac in Causa Super eodem Ma-
gnifico Jezewski perducti Decernit Judicium Diatenus Idem
Mus Jezewski pro eisdem Poenam Triplicem 14 mm
Polonorum eidem Mo Swierczynski pro Termino Suprascripto
et Sub rigore ibidem apposito Judicio Suo imputanti per
medium Sub Poena Banitionis in Casu Contraventionis
ex Pro Poenalium in proximis Judiciis Quaestionum Castrensium
Plocensium publicanda Solvat. Jam vero Mus Swier-
czynski Summas easdem ac Poenas pedes in Termino eodem
levet et post levatas ac acquietatas de Bonis Supradi-
ctis Borkowo seu Sorte Sili cum Molendino aquatico
Tradita in triduo post levatas Summas in Praesentia
Inspectoris Burgrabii Castrensis Plocensis Cuiuscumque per Partes utriusque

Sive etiam unam Partem Conducendi Condescendat
et Sortem Sibi tractatam in eodem Statu et Flore prout Ipsi
erant tractata in Actualem Possessionem Magnifici Je
zeski Praefecti S. R. Mtis Haeredis dimittat idque Facturus Sub
Poena Banitionis per Gnosum Burgrabium Castri Plocz
conducendum ~~[illegible]~~ interponenda et Coram eodem publi
canda Siquidem autem ex Traditione producta probatur quod
Magnificus Swierczynski Agros Sibi tractatos sine Inse
minationibus tam hyemalibus quam vernalibus in Su
am Possessionem apprehendit nec quidpiam ex Frumen
tis participavit verum eosdem Agros proprijs suis Frumen
tis Seminavit exinde Judicium Sive liberam Collectio
nem Frumentorum eidem M. Swierczynski permittit Sive etiam
Solutionem Taxae pro eisdem Frumentis per Mcum Jezeski
eidem Mco. Swierczynski praestandam injungit Quorum
Satisfactionem praemissorum Idem Gnosus Burgrabius Con
ducendus indilatam Partibus assignabit easdemque Partes
in omnibus Praetensionibus plenarie pacificabit et pro
iusto et aequo decidet Cuius Decisioni in reliquis Par
tes parere tenebuntur idque Sub Poena Banitionis in eodem
Termino Decernenda Quo ad Residuitatem Frumen
torum ~~[illegible]~~ Molendinatore ex Molendino aquatico Mco Swier
czynski provenientium Judicium eadem restantia et prove
nientia Frumenta quae de Justo apparebunt eidem M. Swier
czynski repetenda ab eisdem ~~[illegible]~~ Molendinatore et Subditis permittit
Quod Si vero Magnificus Jezeski Praefatus S. R. Mtis Sum
mas Suprascriptas et Poenas judices Mco Swierczynski non
persolverit et se contraveniendo Decreto praesenti publicare
permiserit Exinde Mcus Swierczynski Venator Latice
viensis Si Processum et Publicationem obtinerit et ad
Traditionem Bonorum Si voluerit descendere Exinde Tra
ditionem aliam nulli Parti injuriosam per Gnosum
Burgrabium Castri Plocz ex additione Mci Capitanei
Plocz Sive Vicecapitanei Soci eiusdem Conducendum Curare
Aequum a Subditis

debebit nunc vero eundem Mcum Swierczynski circa Posse
sionem Traditae Sortis ad Terminum Solutum Praefixum
de plano Conservat. Quo Spectat obiectat Sibi adprime
per Partes utrasque violentias et Injurias Terminis distin
ctis indigitatas Signis Praemissa obiecta sine Inquisi
tionibus expediendis nullatenus decidi nequeunt. Pro
inde Teneri Partes inquisitiones in Probationem obiecto
rum educere mandat in instanti Et Quoniam eadem
Partes eosque Inquisitiones educere exposuerunt Proinde adde
tur eisque Sibi ad Rothisandum Super Incorruptionem
inducendorum Testium praestiterunt tam Mcus Jezewski Prae
fectus S.R.Mtis Suae et Mcae Consortis Suae nunc Quam M.
Swierczynski Venator Latiecius Flexis Genibus ad Immagi
nem Jesu Christi Domini Super Incorruptionem Testium
inducant Testes induxerunt et distinctim eduxerunt
Postquam eductas Inquisitiones Judicium Resolvendo ante
riorem Judicij Sui Suspensionem ad Lectionem earumque Inqui
sitionum Condescendit. Quibus Lectis et mature Consideratis
ac diligenter discussis Decidendo utrosque Partium actoratus et
quidem primum Signum ex eisque Inquisitionibus patet Mcus
Swierczynski in Campo prope Tabernam Circa viam Strada
Sieprienseni ad Graniciem alterius Villae Borslowo Tenden
tem agrum per Burgrabium ipsi officiose traditum et pa
lis obsignatum consulto praetermisisse verum alium
agrum in altiori et Commodiori Loco positum ipsi non
traditum Subditis traditis Coarare demandasse et
eundem Seminare Curasse et proprio ausu posse
sioni ac usui Suo applicasse. traditum vero ne
glexisse exinde Traditionem Suam in parte vi
tiasse et contra aequitatem ac mentem Traditionis
processisse Proinde Judicium Condescensoriale
eundem Mcum Swierczynski pro eodem indelito ausu
Poenas incurisse adprivenit et Decernit Quatenus
Poenam Triplicem 14 marcarum Polonicalium Parti
nempe

Magnifico Jezeffi Prefecto S.R.M.tis Coram Officio Aulæ Castr. Procuratus ad Acta Jeremi Sex Septimanus Sue Sacræ Majestatis in Casu Contraventionis Circa manifestatio nem faciendam publicandi Judicii Lites Pendentes insinuati per medium mandati seu Scedulæ Sacræ Majestatis in procinctu Judicij Castr. Procuratibus Quærentium Termino ex Registro Decretum Publicare Solvet Nihilominus Consideratis ijsdem Legum Sanctionibus Evadat Se Mens Quærentis Sibi prout Ipsemet Regia motum in Terminis apud Le existentes ad Actas inferendas Mihi Jezeffio Conjunctim cum Lintas venerit ad Solam firmandam Trudke Sorty Depositione Baronis Bertovo in eisq Bonis Locarit quitas Facultatem nec vias eis exercere permisit tum prout nec Literas non eadem Subditi causa Ductionis Laberio Seraphi mei Jezeffi Subditi causa non exhibit nec in quopiam in præmissis obtemperavit Cum ejs reus ideo mandatis et addictis eisq Actis ad pronunciandum Damni juramento Rothem. Et Quoniam Locus Juramentum ad quod Le Jurmuter tactus tuhet Mens Quærentis Mihi Jezeffio non Legit. imo eis Ne redarguet Proinde pro præstito eod Juramento Adversæ Signed Oleris Jemby cum Legitor Legit. Supererem Jesu Christo Depositi Se in Quærentis Bonis eius Judicium Libenem a Jugum cepit Oleris pronunciat. Quo Exactat Pretensam per Mens Jezeffio Satisfactionem pro eius per Mortem exhalato Signed nulla deducti actum per Cives aut per Lupos. mortis. Se eius exhalatus Jugum Civibus Jubet. Eande non posse præfatore Satisfactionem Mensa Jezeffi a Suis Libendynski Cum Actis Actenum Com. ex eisd Actis Jugum Civibus deductis apparet Tempore Certo hei in Bonis Boiskow Circa Plecatorem in Fluvio Pisciem Mea Quærentis Trade tenet Mitigatam et Concessam Mensa Jezeffi Prefectum Sacræ Regiæ Majestatis Jesum Famulantes Suis Civibus Denegando Piscationem ad eius Mensa Quærentis Se pervenisse. Et ultro Contentiones Lesipse et ad Demandum descendisse. Mensa vero Quærentis impetitas Le Le opposuisse et ad Duellandum Famcam Sibi dare demandasse et Jemem abnuisse Duellare Proinde Judicium Actoris quagi Taxem Mensa Jezeffi Actoris Ille

mt

Duellationis et Contentionum Causatorem punibiles
Sententiat. Decernendo Quatenus eluendo Commissa
Turni Castri Praesentis ab Actu in Octo Septima-
nis ingrediantur eiusdemq Sessionem, de clementia
Judicij Mcus Jezeski Praefectus S. Regiae Maiestatis
per unam Septimanam Mcus vero Swierczynski
per Quatuor Dies Continuent et expleant. nec non
in egressu de Turni Mcus Jezeski Duplicem Mcus
autem Swierczynski Simplicem Poenam Quatuorde-
cem Marcarum Polon. Sibi Judicio vero quisq per
medium Sub Poena Banitionis in proximis Judicijs
seu Terminis Querellarum Castr Plocz ex Regestro Poena-
lium Publicanda Salvant Facturae Partes. eadem utrisq pre-
missa omnia idq Sub Poena Banitionis perpetuae
in Termino Egressus de Turris in Casu Contraventionis
Circa Manifestationem faciendam publicanda in Reliquis
vero obiectis inquisitionibus non deductis Partes utrasq
a quibusvis Poenis Liberas pronunciat: Jam vero cum
nobis Kęcki nunc in Processum non intrante. imo Arca De-
cretum assignatt Condescensionis excepto Mcos Jezeskim
Conjugibus Salvam viam Agendi ubi de Jure Serient re-
servat et praecystodit. Decreti Pstem. Rigore.

Jacobus Josephus in Malachowo Sokolnicki Trybunus
Palatinatus et Notarius Castr Plocz mppa

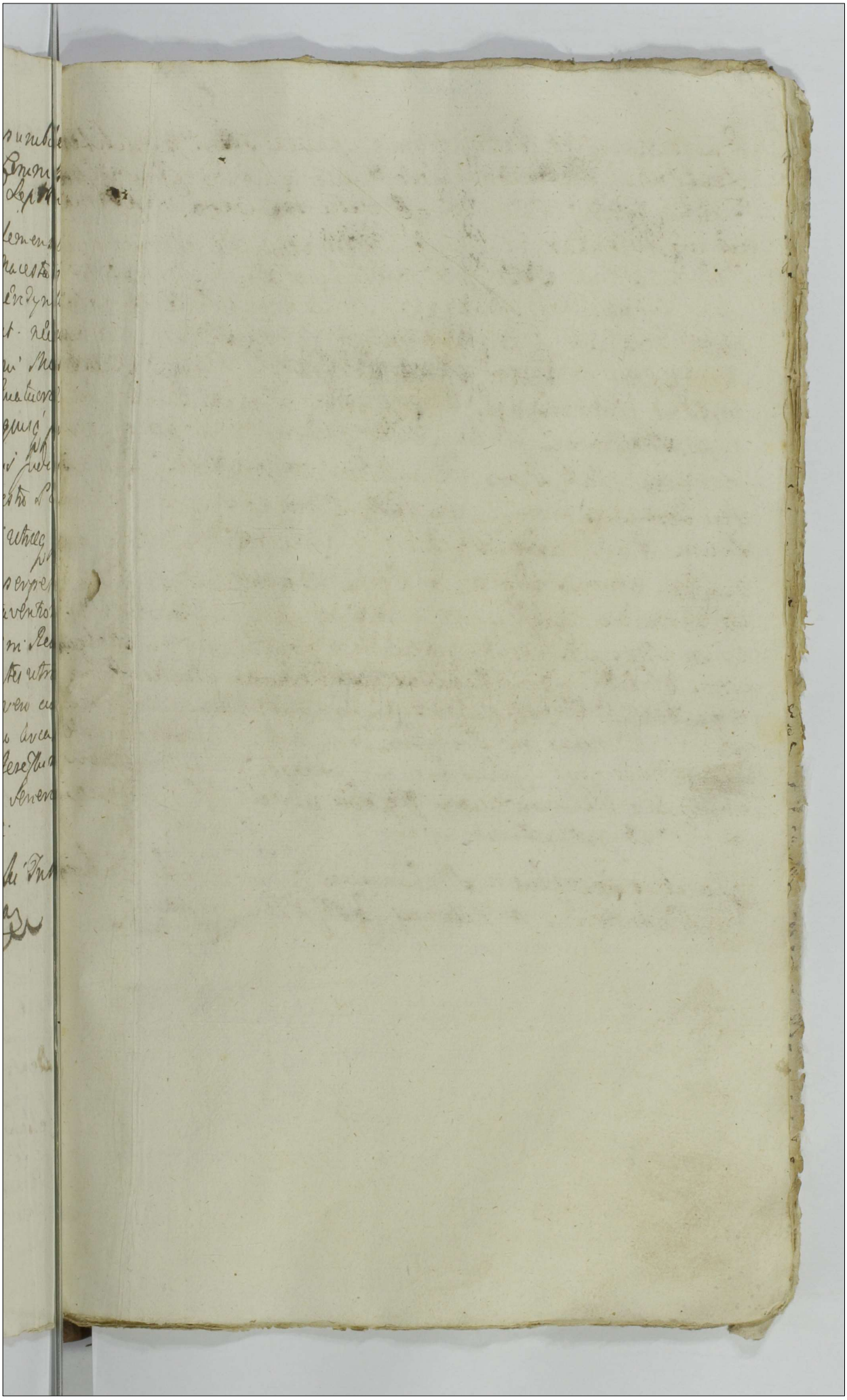

officium praesens Castrae Capitanae Plocensis ad oblationem R. Antonii Jaroszewski Decretum Condescensionis infrascriptum in Bonis infenis nominandae officiose inter partes introcontentum ~~[illegible]~~ infraspecificatum M. ~~[illegible]~~ Notarium prolatum ~~reproducens~~ ac manu eius propria subscriptum reproducens ad actionem actisque praesentis ingrossandae suscepit in tenore sequenti (inserat) originale eiusdem Decreti circa acta relictum.

Actum in Castro Plocensi Fra 2da in Vigilia F. Nativitatis S. Joannis Baptistae ~~[illegible]~~ anno Dni 1749no.

Decretum Condescensionis in Bonis Jaroszewski Ecclesiastica per officium Castrae Plocensis prolatum 1749

43

Ins.

302

Actum in Brenda Bonorum Sikory Boguslauice Tena quinta ante Festum Sanctorum Simonis et Judae Ap.lor. proxime a.d. 1746.

Coram Prno Antonio Pagienski Notario Substituto et Vice Notario Sathoy Plocey in presentia Prnor.um Mri Joannis Grabia Matthiae Pagienski Burgrabior. Plocey Alberti Skarzynski Adami Gutkowski Antonij Ostrowski testium ad acta Dnj congregatj necnon Mri Antonij Jendrzi Valentini Falkowski de receptorum ad aulam mandi acti Dnj apprimpti et cuncta acclamantes

In Termino hodierno in causa Decreti officij Patris Plocey inter R. Antonium Komorowski Actorem ab una et M. Joannem Danski et Adamum Laurecki ac alios Reos et Actores pte ab altera Jn Sathoy Plocey Ex. post Cr. S. Catharinae V. et M. proxima a.d. 1747. pro Plati gdo mediante suspensa legalitate Decreti Condescensionalis pro cuj relevatione R. Komorowski agebat necessarie esse condescensio ad officij sui ad Bona Villae Sikory Boguslauice hoc officium cesperat et qd ateng unig absentia non obstante capitale tamen mutuo partium Surrepta Cuia de adventu cui respective facienda acceptatione hocce officij fundamenq et condescensionem legalitatem Decreti Condescensionalis in cuj Bonis Cr. 6. post Cr. Surreptionis in Sabb. S. D. Mariae a.no 1747. Sati de presto cognescentes de agris q quam nam partem sint adempti ac in cuj q certa sint possessione exercinis Nobilibq inscitiget inquisitiones in causa facto Termino Condescensionis edictas q ptem Ultraniq comperta Inquisitiones reservaret et perlegeret et si opq fuerit subalternas expediret, cui qd agvo competenti ex partes jta applicaret et adjudicaret panas sug Parte altera d injuriante partem tu ratione circumservitionis ac aliud interveniendi mogaret Partes q in omnibq mutuis q temporibq nihil intaitum relinquendo finaliter moderaret et dijudicaret sug decisionis Partibq parere et acquiescere injunctum et id q sub pena Banitionis illo in casu ptis contravenientis publicanda. pro hodierna, facta Partis Utriqj assistentia Pleno et inudente Jd Prnor. Notarij Substituti Patris Plocey ex requisitione Utriqj partis ad Jnfrascripti comend Prnor. Sikory Boguslauice condescendit, ibidem Jn data sua jurisdictione judiciali pace et tranquillitate publica Partibq servibq congrua procedentibus adstantes quanta Partes ad comparendum suo coram officio ejd Mri acclamare injunxit quibq partibq acclamatis et quidem Actore Prno Antonio Komorowski pte Citatis simul et Actoribq Mribq Joanne Danski et Adamo Laudeki pte Prno Antonio Jendrzewski P. Plocey indicente Mri Matthiam Pagienski P. Plocen pro officio condescensionali Jnstantibq partibq et earum judi. controvertentibq qbq controversijs partium coram se inductis et examinatis officium Condescensionis Legalitatis Decreti Condescensionalis q pro et pro Suspensa resolutione

cum

Starey Mocy 676. post Ct. Assumptionis m. dela Ville anno
Anno Currente 1747. inter easd partes lata et de acta Starey Mocy 7a
post Ct. Nativitatis J. Maria Innocencij oblatam porrecta ac rem
nem agror et fundor ratione quor ad eccl inter partes vertitur
se contulit quibg reiis ac investigatione exercitij depopu
tate et perpetratione eorum facta Inquisitiones in termino exte
acta p. Spect. Burgraby Condescensionis p partem Ut amp
expect. Dictas reponere mandat et gronian Mes Zawidzki et
ski Citati et Petitores eas Inquisitiones tam p se q ad p. E. Bu
tonij Komorowsky Comitis et p. E. Burgrabiam Starey Mocy
postlatas decretal et illo in Curia Condescensionis obsignatas
q. M. Zawidzki et Pawsky exhibitas reproducerent prout ac
lectione earum condescendt. Quibg lectis et p omnes circum
stantias tractatis quando quidem non modo ex re oculis subjecta, an
sulcos quatuor hyemalis inter metas Nikorszczyzna abuna et area
depictam nuncupatam Plaszkowska Mes Antonij Komorowsky ha
dict. pte ab altera duorum pes pedum M. Joannis Pawski et Ada
mi Zawidzki vacuus ad eand. pedum spectare euidenter videtur
rum et ex lectis ejd. Inquisitionibus, propiores ejd. M. Pawski
et Zawidzki ad comprobationem juratorij proprietatis ejd. are
p. extractu Decreti Officij Burgrabialis Condescensionalis in
uenti, eand. aream juramento corporali cinxerunt, provi
tam, intuitu ejd. aree quod caterum agrorum in Decreto supra de actu
specifico expressorum approbata Sententia Officij Burgrabialis
Condescensionalis ta supraposita area duorum pedum
sulcos extravallij ruentem et ad id p illam tendentem mi lon
gum seke protendentem qua sulcos binos hyemales tribg stalcij
inter metas Antonij Komorowsky ex una et M. Gutkow
skich Devlikow ex altera pte ruentes se mutuo tulere p. E.
corpa consemmata depictali ad eos M. Joannem Pawski et
Adamum Zawidzki pretuis temporibg spectare judicauit ne
nio arbitratus eos ag. agros in mittendi p. E. Komorowski dimen
dos ea pendentia Officij Sui censet. quo antea spectat agnum
sylvescente
positum ad Kitzeczkowe tendentem cum eod. agno Officij inter partes
dimensum fecit, et in primis ejusdem metam E. Antonij Komorowsky
Ulnas semiundecim in latus p. M. Joannem Pawski et ejusdem
mo Zawidzki, post hac Ulnas similiter semiundecim p. E. Anto
nio Komorowsky deinde et residuum eo ejd. agri sidebiet Ulnas
Vigintiunam p. M. Adamo dicto Rogusk et ceteris dictis Kupmicz
czykowie Sutkowski et reliquit. Inde vero sylue dicto barki ri
gidem M. Pawski et Zawidzki inde inter agros E. Komorowski ad
spectare particulas fundi inpenuant nullamq similitudinem
metarum reconstituant. eductus non possecandem particulam
fundi in ejd. Sylvis pretendere cos Sententiat, ac incompetenti

hoc in puncto agere admiserunt. Porro quo ad pœnalitatem ratione usurpationis Sulcorum binorum tribus stadijs, ac unius Sulci uno stadio sup. E. Antonio Komorowski per Officium Bucyrakiale Condescensoriale ~~[illegible]~~ in pœna Duplici quatuordecem Marcarum Polon. Suptam, Officium considerata qualitate et quantitate eorundem Sulcorum siquidem eadem pœnalitas pretium eorundem Sulcorum prævalere videtur ~~[illegible]~~ non demeritaque in eadem quantitate patet ~~[illegible]~~ iduno, decurtando et sublevando eandem pœnalitatem Officium Condescensoriale Decernit Quatenus Jdem E. Antonius Komorowski tam in vim ejusdem pœnalitatis quam in Sublatione condemnationis ratione præfatæ pœnalitatis coram Officio et actis Castri Plocensis circa Mandatum obtentæ Pœnam Simplicem Quatuordecem Marcarum Polon. Parti videlicet Nobilis Janski et Zawidzki Officio vero Condescensoriali per medium solvat et realiter enumeret Parti quæ in et per F. 2. post F. S. Martini Pontificis proxime ventura coram Officio et actis C. Plocensis sub Pœna Banitionis in ibidem et coram Dominis Officio publicanda Officio vero suo in instanti sub eadem Pœna Banitionis quæ interponitur Decreti præsentis vigore.

Antonius Bagienski Nobilis Substitutus et Nobilis Castrensis Plocensis [illegible]

Officium Præsens Castrensis Capitulo Plocensi ad oblationem Generosi Joannis Banaski Decretum in transcriptis in Bonis in senso nominandæ officiose per M. Sotanum Substitutum et Ulotonum Castrensem Plocensem inter Partes introcontentas prolatæ ac manu Ipsius propria subscriptæ reproducendæ ad Actuandum Actisque Præsens Ingrossandum Suscepit in cuius rei quenti (Inserat) Originale Ejusdem Dominorum Condescensoriali circa acta relata

In Castro Plocensi Feria Sexta ante Festum S. Catharinæ Virginis et Martyris proxima Anno Domini 1748

305

Decretum in Bonis
Sikory

1748

L.I.C. 44. 306

Actum in Bonis Bromiert Sorteq Generosi Michaelis Bromierski hæreditaria Feria Quinta post Cineres proxima Año Dni Millesimo Septingentesimo Quadragesimo Octavo.

Coram Gnoso Joanne Antonio Uminski Burgrabio Castrens. Plocens. in præsentia Gnosarum ac Nobilium Antonij Zołtowski et Valentini Wołoczewski nec non Ministerialis Regni Gnalis providi Urbani Cusa de Villa Leg. Autentici et Jurati ad Actum præsentem acclamandum assumpti Quiquidem Gnosus Burgrabius Castrens. Plocens. in sistendo Legibus Regni satisfaciendoq additioni suj a Magnifico Thoma Demkowski Capitaneo Plocens. habitæ tumquoq Vigore Decreti seu potius pœnæ Bantionis ~~[illegible]~~ de Actu ejus in Castro Plocensi in Terminis Querelarum Causarumq Officij Judicijs una cum Continuatione Anteriorum Causarum in diem hodiernam incidentibus Feria Secunda post Dominicam Cantate proxima Año Domini Millesimo Septingentesimo Quadragesimo Sexto ~~[illegible]~~ ex In-

177

stantia

307

Stantia Gnosæ Annæ Zołtowska Gnosi Pauli
Zglinicki Consortis, Super Nobili Michaele
Bromierski Citato Jure Victo et hac ratione
Summæ Septingentorum Tymphonum una
Cumpœna Lugita decreto Castren. Plocen. ad
Judicatt non Solutionis processu Causæ dilu
lationi in se obloquente obtentt et publicatt ad
Bona Supra Scripta Seu Sortem Cum supra scri
ptis Nobilibus ac prædicto Ministeriali Conde
scendit Jurisdictionem Suam Officiosam
præcustodita prius pace et Securitate pu=
blica Cerca Actus Officiosos observari Solita
fundavit, Partes utrasq tam Actoream
Jure Vincentem Quam Citatam Jure Victam
ad Suj præsentiam ejdem Ministeriali accla
mare Injunxit, ad Cujus Ministerialis ac=
clamationem personaliter Comparens
Gnosus Antonius Zołtowski Actricis Frater
Germanus reproducta Suprascripta pœna
Banitionis de Actu Superius expresso peti
it executionem de Bonis Citati Jure Victi
fieri et peragi et ad Conscriptionem Inventa
rij ne Mine Impugnante Condescendi affecta
vit

vit Cujus affectatione Officium Burgrabiale
anuendo ad traditionem Condescendit Cujus
sequitur talis: Naypierwod podaie się Pani
Aktorce Sobkową wdowę z Budynkiem to-
jest Sień y Izba dobrym należycie poszyciem
Stodoła dobra Oposzyta Szopka do wegnania
Inwentarza dobra oposzyta Snopkami y
te drugie Zwyż pominione Budynki są do-
bre oposzyte Snopkami, Ogrod. Role ktore
są wydzielone ex antiquo do tey Chałupy
taż Wdowa obchodzy się z Synami dwiema
Franciszkiem y Michałem Corką Jedną
Elżbietą robota idzie od niey Chłopska
Dni trzy Wolmy kobieca od Niedzieli do
Niedzieli Wołow ma parę Jedną Zało-
żnych y krowę Jedną Swego Inwenta-
rza ma własnego Wołcow trzech y
krowę Jedną. Eidem Gnosae Annae Zołtowska
Gnosi Pauli Zglinicki Consorti insuma supra ex
praesa tradidit patificamq possesionem prae-
sentibus Suprascriptis Nobilibus ad Ministeri-
ali assignavit Intromissionem admittendo
Decreti executoriali Vigore

Joannes Antonius Uminski B.C.I.

178

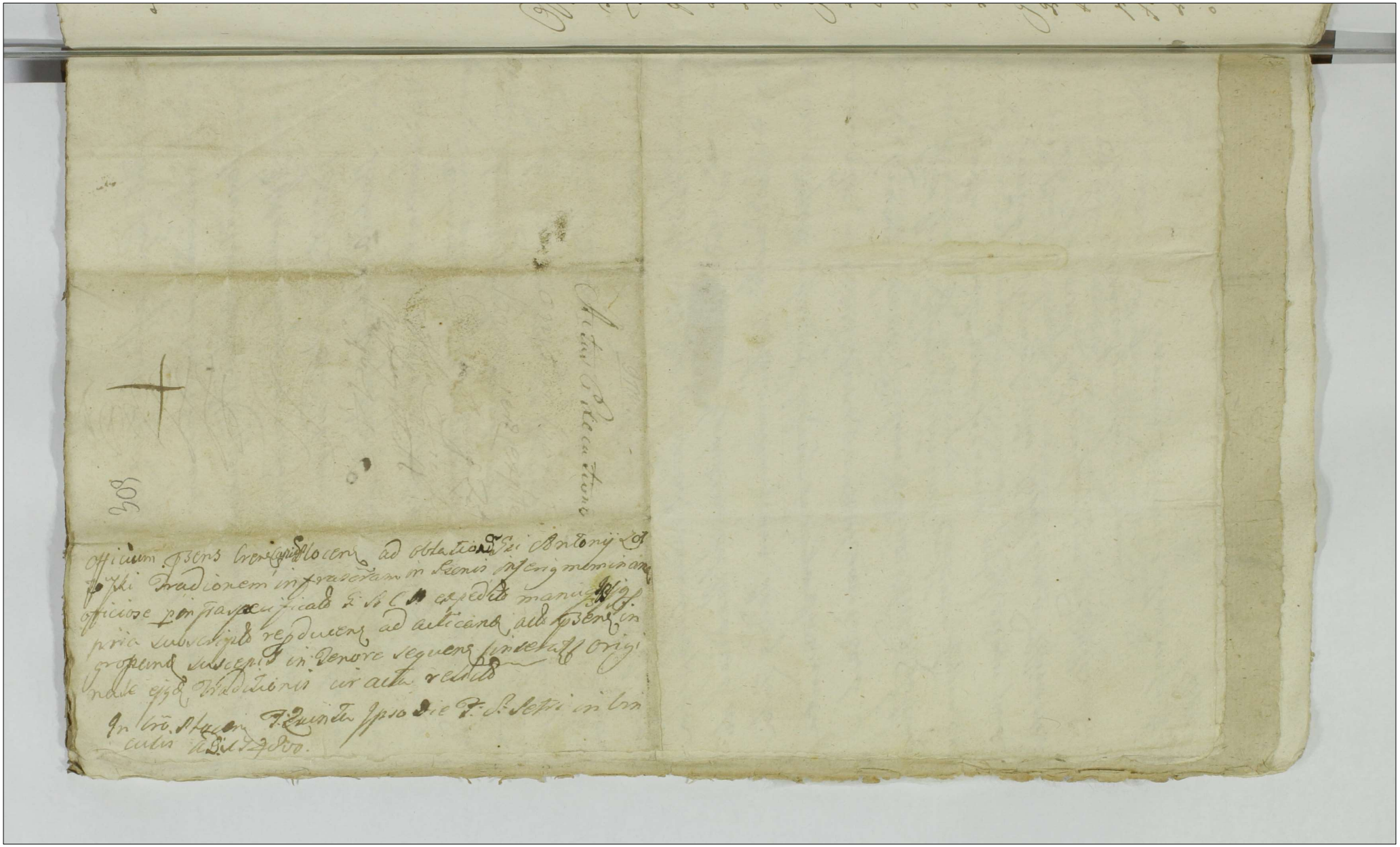

Actum in Bonis Cieszewo magna idq in Trno Condescensionis partibus determinato Fra Sexta pt Dcam Cantate proxa Adni 1749 Coram Gnosis Antonio Chmielewski et Bartholomeo Goscicki Burgrabijs Crem Plocen in pdentia Gnosorum ac Nlium Adami Tański et Joannis Grabia Burgrabiorum Crem Plocen Alexandri Osiecki Francisci Chudzynski, Matthiae Lizynski, Casimiri Maliszewski, Antonij Załęski nec n Nlis Rni Gnalis Providi Blasei Jędrzeiewicz de Witosławice authci et Jurati actum pdem acclamant

Officium pdens Crem Capitli Plocen Condescensoriale in Virtute Decreti Judicij Officij Crem Plocen Fra Secunda ipso die Festi Sanctorum Fabiani et Sebastiani Martyrum Anno pdem inter Nles Maliszewskie et alios actos ab Una, et Gnosos Zaborowskie ac alios Cldos simul et actores parte ab altera protestat quo nimirum Condescensio Officiorum suorum Burgrabialium mutuo partium sumptu Capitulo tempore Ante tamen Festa Sacri Pentecosten ut de Sorte Nlis Josephi Maliszewski modernae Nli Annae de Rudzyckie Maliszewska actis Crem Plocen in Summa Ducentorum Tyn in Anno 1741mo obligatae utrum vigore obligaonis pmissae in plena Possessione extat Inquirant, Investigent, Documenta p partes producenda Crevideant Considerent appropriationem si apparuerint Cognoscant et satisfactionem pro Justo et aequo demandent, Inquisitiones ex vicinis testibus respectu obiectae violentae ademptionis ac violentiarum in

311

Trnis expreparum expediat et partes pro Iusto
et aequo finaliter decidat et moderet quorum
decisioni partes acquiescere tenebunt idq sub poena
Bnis in Trno eodem sup parte Contraveniens
publicando est injunctum ex requisitione partium
utrarumq pvia earundem tempestiva Avisatione
ad Bona Suprascripta Cieszewo magna Condescen-
dit, Quindictionem suam p vocem suprafa-
ti nlis promulgatum fundavit, et ptes utrasq
ad Comparendo suo Coram Officio Condescen-
soriali acclamare injunxit quo in Trno
ptibus ipsis utrinq et quidem Actorea Nli Anna
de Rudyckie ultimi voti nlis Alberti Malisze-
wski Consorte Ipsa assistentia ejusdem sui mariti
pltr, Cittis simul et actoribus nlibus Martino Za-
borowski et Hedvigi Karska invicem Conjugibus tum
Marianna et Martianna Virginibus Innuptis
ob Nlis Matthiae Zawidzki filiabus cum eadem Gnosa He-
dvigi Karska in primo voto procreatum tum La-
borioso Petro Potec de Bonis Cieszewo parva sub-
dito p Gnosum Martinum Zaborowski suo et su-
prascriptorum Nnc pltr, Cittis Nli Alberto Mali-
szewski Domino et laborioso Casimiro subditorum
actoratum SS. Zaborowskich et aliorum Cittis
et Indicentibus p eundem Nlem Albertum Malisze-
wski Dominum suo et subditi sui nnc pltr,
Nli Josepho Maliszewski ob Stephani Filio
Sortis dictae Baranowizna sup Bonis Ciesze-
wo magna haerede Cittae pltr Comparendo et secum
Coram officio Condescensoriali Controversiae quarum
partium Controversiis Coram se inducto exaudit
Siquidem Causa pdens respectu ademptionis agrorum
seu fundorum ac violentiarum inter partes origi-
naliter agentes vertitur et eo intuitu pdens Conde-
scensio nititur, et pars originaliter actorea videlicet

Nlis Anna de Rudzyckie ad pdens Maliszewska Inscri-
ptionem Sup Summam Ducentorum Tymphon actis
Cren Plocen Fra quarta post Festum Sanctorum
Viti et Modesti Martyrum in Anno d 74 dmo
Sup totam et integram Sortem in Bonis Cieszewo
magna Jacen a Nli Josepho Maliszewski ob Stephani
Filio modo obligatorio in rem sui Servien recog-
nitam atq manifestaonem ex Instantia sui Can
Gnosum Martinum Zaborowski Coram eisdem actis
Cren Plocen Fra quinta Ante F. S. Mathaei Apostoli
et Evangelistae in Anno pxe elapso 1748vo respectu
appropriationis Interposita producit exinde Anteomnia
ad revisionem Sortis ejusdem obligatae pdens officium
Condescensoriale processit. qua revisione Sufficienter Una
cum Vicinis ac etiam Nli Josepho Maliszewski Nlis
Annae de Rudzyckie Maliszewska Juridatore et Haerede per-
acta ~~sicut~~ Evidem ex Investigaone apparet Tres
Pessulas primam in Campo Sub Cieszewo parva et Wi-
tki Circa ipsam granitiem a Pratis Sulcorum Septem
hyemalium ulteriq vero ad granitiem Witki tendendo
latius in se Continen, alteram Sulcorum hyemalium Sex inter
metas Nlium Francisci Chudzynski et Maliszewskich
in altero Campo Sub Przeciszewo p Gnosos Zaboro-
wskie Coniuges, Tertiam deniq in eodem Campo Sub
Przeciszewo Sulcorum hyemalium quinque inter me-
tas Nlium Francisci Chudzynski et Maliszewskich
p laboriosum Petrum Babik Gnosorum Zaborowskich
Subditum ad Sortem dictam Baranowizna Gnosi Jose-
phi Maliszewski ob Stephani Filij haereditariam
Spectantes Possedisse, Nlis autem Anna de Rudzyckie
Maliszewska in fundamento Inscriptionis obliga-
toriae quod Sup totalem Sortem a Nli Josepho Ma-
liszewski modo obligatorio acquisita Summam Ducen-
torum Tymphon exposuit et restitutionem earunde
Trium Pessularum pendit, Nles autem Zaborowscy
quod Antecessores eorum in Summa Quadraginta Tymph
binas Pessulas, iam autem tertiam pessulam in Summa

Vigintiunius Symphorosa Laborioq Petrus Babik alias
Josepho Malisewsky modo obligatorio compacto ver-
bali ante recognitam in plenam Curiam de Rulyelist
Malisewska Sup. portem Bonorum Lieskowo major
obligationem Pobudiste se Inscripserunt, et Prosecutione an-
tigua earundem Possessionum se tutantur. Ubi actor
Josephus Malisewsky Instigans et hanc Summam Vi-
gintiunius Symphorosa a laborioso Petro Babik in obli-
gationem quod Possessionem se accepisse allegat, itaq
Consideratis omnibus Suspensa resolutione ejusdem negotij
datur Dilatio Inquisitionis in Probationem Prosecutio-
nis et regressionem ac etiam respectu violentiarum
et gravaminum ad se usurpatarum ad Contenta
Instrumentum partium originalista agentibq utring educend
idq in Instanti. et Additur. Ubi ad rotha and Sup.
Incorruptionem Sectium petitum. Ubi Anna de
Rulyelkie Malisewska Suo ex Interesse et Simo-
nis Laborowsky Suo et aliorum Nomine Inquisi-
ducant Sectas eduxerunt post quas eductas Inquisi-
tiones ad Sectionem earund. Inquisitionum Condescen-
dit quibus lectis et per omnes circumstantias Sectio-
um recognitionis peractis et Conclusis quando quidem
dem ex hisce Inquisitionibq utriq apparet olim Nobilem
Stephanum Malisewsky dictum Baran Summam
Quadraginta Symphorosa ab olim Laborioso Stanis-
slao de Simo Mathej Rudlynski subdito in obli-
gationem binarum Portionum modo ut per inspe-
ctum et Specificat in Prosecutione Simorum Laborio-
rum existen adem accepisse, intercedentibq
Fatis quidem Laborioso Stanislai cum proles de
Dominum ejus de Simum Mathaeum Rud-
lynski Summam eand Quadraginta Symphoro-
rum eadem Pecuniarum hereditem de Simo Do-
mino Lieszewsky Burgratio Cracov. Placet ob pri-
dam Satisfactionem transmittisse, Hanteguita
ta quod Simi Lieszewsky Portiones eadem bina
eandem Simorum Lieszewsky Possedisse, post fa-
ta vero quidem Simi Lieszewsky ad Prosecutionem

AGAD WARSZAWA

Gnosi Matthiae Zawidzky easdem binas Pessulas, nunc
vero ad Gnosos Zaborowskie devenisse, per Nlem vero
Josephum Maliszewsky dictum Baran Gnosae Annae
de Rulyckie Maliszewska Iurisdatorem ab Annis
prope Viginti Summam Viginti Unius Tymphorum
a laborioso ~~[illegible]~~ Petro Potec Gnosorum Zaborowskich
adpens subdito in obligaonem Pessulae certae
ut praemissum est specificatae compacto verba-
li accepisse, et eidem laborioso Petro Potec
eandem Pessulam donec summa Viginti Unius
Tymphorum non restituetur in Possessionem pro ut
Ia Nlis Josephus Maliszewsky agnoscit dimisisse,
Consideratis hisce Testium recognitionibus "resolvendo anteriorem officij sui suspensionem" non posse
eandem Nlem Annam de Rulyckie Maliszewska eas-
dem tres Pessulas uti in obligaonem non Intran-
tes praetendere sententiat, verum si voluerit eadem Nlis
Maliszewska liberam eidem de Consensu haeredis Exem-
ptionem permittit et eandem Nlem Maliszewska
circa ejus obligaonem conservat. Cum ex hinc Inqui-
sitionibus apparet Nlem Annam de Rulyckie Mali-
szewska post acquisitum Ius obligaonis in Summa Du-
centorum Tymphorum a Nli Josepho Maliszewski dicto
Baran et in Anno 1741mo coram actis Crem Plocen.
recognitum, acceptis Bobus cum aratro et laborioso
agreste suo, de summo mane in Anno praeterlapso
ad Pessulam in Possessione Gnosorum Zaborowskich
existens modo ut praemissum est resolutum condescendis-
se, eidemque agresti suo eandem Pessulam arare
Iussisse, per seque eandem statim siligine hyemali
seminasse, et occare puero suo demandasse, Cum
vero Gnosus Martinus Zaborowsky ad eandem Gnosam
Maliszewska devenit et statim Amicum secum
ad ipsam cum persuasionibus ~~[illegible]~~ conduxit,
ut eandem Pessulam sibi non usurpet, contra eundem Gnosum
Zaborowski ad Baculum secum habentem sese prom-
puisse, et eundem concutere nisi fuga salvaretur

315

attentasse, laesisse, ac post in oppido Bielsko eundem Gnosum Zaborowski verbis calumniosis affecisse, causaq litium et contentionum extitisse proinde ipsam pro praemissis ac alijs deductis punibilem sententiando et licet poenas personales promeruit, parcendo tamen ejus foemineo sexui non nisi poenas crumenales eandem incurisse arbitrat decernendo quatenus de Clementia Officij sui Condescensorialis poenam quatuordecem Marcarum Polon. Gnoso Zaborowski niet pro Crastino Festi SS. et Individuae Trinitatis in anno praes. coram officio Crem. Plocen. actisq. eius absq. omnibus Juris diffugijs et Protestationibus eadem Nobilis Anna de Rudzyckie Maliszewska seu maritus pro ipsa solvat et realiter enumeret idq. sub poena Bonis in ibidem in casu contraventionis circa mationem publicanda, officio autem Condescensoriali in Instanti per medium solvenda. Jam autem siliginis hyemalis per ipsam "Gnosam Maliszewską" in Pessula Gnosorum Zaborowskich conseminat, quia Gnosis Zaborowskim ex eisdem sulcis Pessulae recompensa liberem collectionem eidem Nobili Maliszewska permittit reliquos citatos Inquisitionibus in quopiam non redargutos liberos facit et pronuntiat.

Antonius Chmielewski Burgrabius Crem. Plocen. mpp. Cum

Bartholomaeus Gosicki Burgrabius Castrensis Plocensis mpp.

Officium praesens Crem. Capitis Plocen. ad Oblationem G. Martini Zaborowski Decretum Condescensionis infrascriptum in Bonis inferius Nominandis officiose per infraspecificatos GG. BB. Plocenses inter partes Introcontentas expeditum ac Manibus ipsis proprijs subscriptum reproducens ad Acticandum Actisq. praesens ingrossandum suscepit in tenore sequenti (inserat) Originale Eiusdem Decreti circa Acta Relictum

Actum in Cro Plocen. Feria Secunda in Crastino ~~post~~ SS. et Individuae Trinitatis proxima Anno Dni 1749

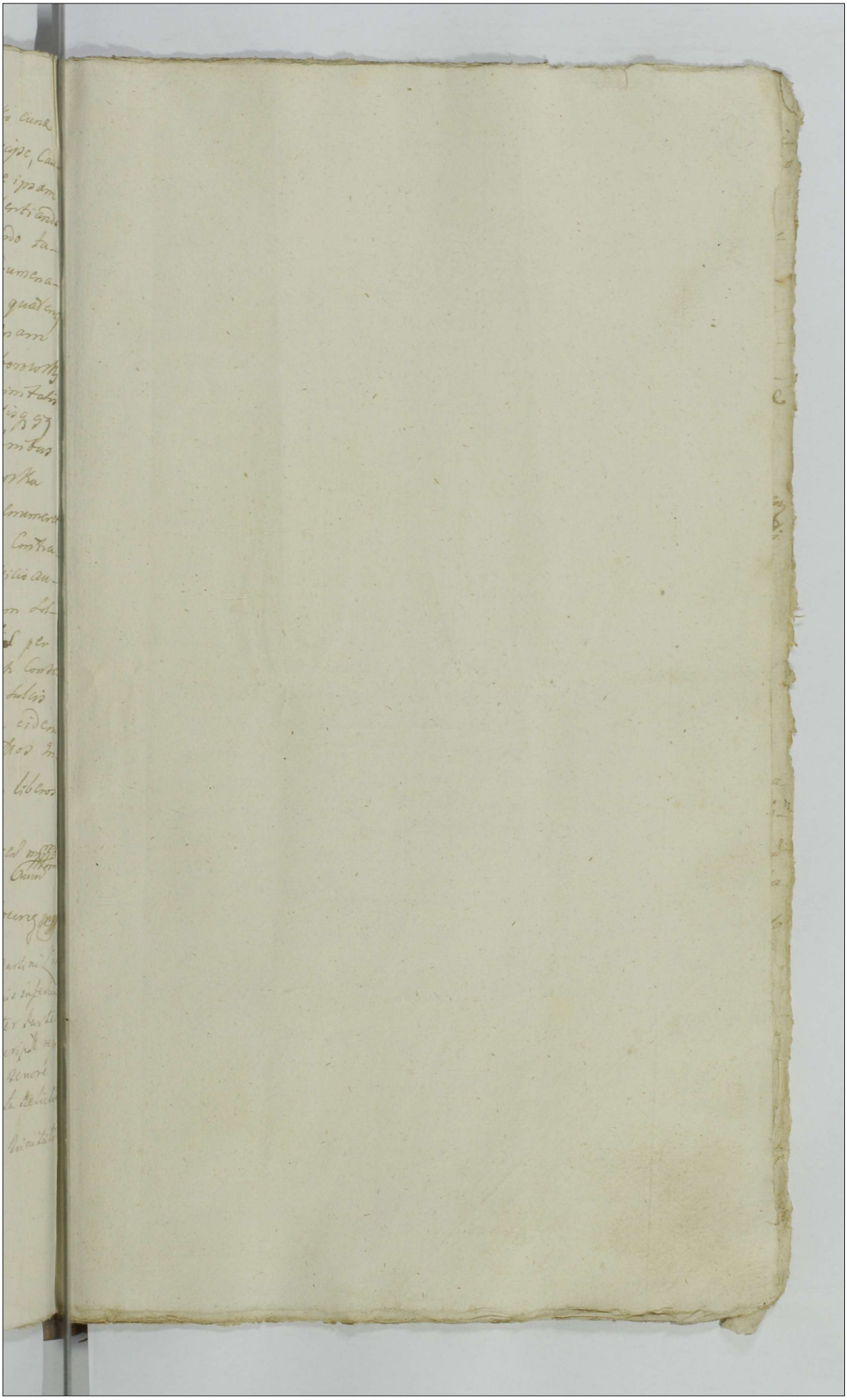

316

Decretum Condescen-
soriale in Bonis Cie-
szewo magna p. Offici-
um Burgrabiale Cry
Plocens. Prolatum.

1749.

Actum in Bonis Witkowo Pawlaki Sorteq
olim Gnosi Joannis Charzynski hereditaria
idq in Trno Condescensionis partibus determina-
to Fra Tertia post Dnicam Cantate proxi-
ma Anno Dni 1749no Coram Gnoso Anto-
nio Chmielewski Burgrabio Cren Plocen in
Pentia Gnosorum ac Nobilium Adami Tanski
Joannis et Josephi Grabiow Burgrabiorum Cren Plocen
Thomae Korzybski, Thomae Mączewski, Thomae
Chyczewski, Thomae et Ignatij Kwasieborskich
Matthiae Gizynski, Josephi Unierzyski, Antonij Za-
łęski necn Mlis Rni Gnalis Providi Antonij Stoch
de Tempino authci et Jurati actum Pen acclamand.

Officium Pens Cren Capitis Plocen Burgrabiale in Virtu-
te Decreti Judicij officij Cren Plocen Fra Secunda post Fe-
stum Visitationis Gloriosissimae Virginis Mariae pxa in
Anno 1748vo inter Nlem Thomam Charzynski et Joan-
nis Filium Actorem ab Una, et Nles Charzynskie, Unie-
rzyskie ac alios parte ab altera Prolatt quo nimirum
Condescensio Gnosorum Burgrabiorum Cren Plocen Bino-
rum Unius absentia non obstante mutuo partium
Sumptu Captato tempore ut Solutionem Summae
Mille Tymphon p et Nlem Joannem Charzynski actis
Trnibus Plocen in Raciąz Fra 2da pridie Festi Sanctae
Hedvigis Viduae Electae Dei 1720 Gnosis Charzynskim
modo obligatorio Sup Bonis Witkowo Pawlaki
Sorteq ejusdem Gnosi Joannis Charzynski hereditt
Inscriptt in exemptionem provenien Cui Competierit
injungat, Trnum Solutionis pfigat, ac de Bonis post
levatam Summam in Una Septimana parti Possiden
Condescendere mandet, de Desolatione aut reparatio-
ne auctis seu diminutis Inseminationibus Cunctisq
erogatis expensis ac Universis fundi Pensionibus
Inquirat, Inquisitiones si opus fuerit expediat, Docu-

menta

menta partium utrarumq trutinet, et quid cui agno
competient Satisfactionem Indilatam in premissis
mandet, partesq in omnibus pretensionibus pro exigenti
legis, Iustitiae et Documentorum nihil irresolutum
relinquendo finaliter decidat et moderetur quorum
vel cuius decisioni partes parere et acquiescere debe
bunt et tenebantur idq sub poena Bnis illo in Trno Sup
parte Contravenien publicanda ad Bona. Suprafa
witkowo Pawlaki est injuncta ex requisitione pa
tium utrarumq pvia tempestive earundem parti
avisatione Condescendit, Iurisdictionem suam p
vocem Suprafati Nlis promulgat officiose funda
vit, et partes ad Comparendum Suo Coram Officio Co
descensoriali acclamare injunxit quo in Trno
partibus utrisq et quidem Actore Nli Thoma Cha
rzynski et Ioannis Cum olim Nli Marianna
Czachorowska progenito Filio pltr, Cittis et Ind
centibus Nobilibus Simone Unierzyski et Barbara
Kaczkowska primi et Nlis Nicolai Charzynski a
praesens voti secundi invicem Coniugibus et quidem
sorte in assa mariti sui pltr, Nobilibus Casimiro
Marianna Nlis Valentini Machcinski Consor
Anna et Magdalena Virginibus Innuptis fratre
et Sororibus interse germanis Charzynskie ejusde
et Nlis Nicolai Charzynski cum memorat Nli de
Kaczkowskie ad pdens Unierzyska Filio ac Filiali
procreatis p Nlem Simonem Unierzyski Victo
cum Nne Privignorum Suorum pltr, Nli Thom
Charzynski et Alberti Filio Suo et Successorum oli
Nlis Iacobi Charzynski fratris sui germani pro Trno
pdens Condescensionis adcitatorum Nne pltr. Coram Of
Suo Condescensoriali Comparen et secum abinvicem Contro
tentibus quarum partium Controversijs Coram se Inductis
ditis quando quidem Officio Suo Condescensoriali deducta
est olim Gnosos Ioannem Charzynski et Mariannam Cza
chorowska Coniuges moderni actoris Parentes Sortem Suam
Sup Bonis Witkowo Pawlaki Iacentem actis Trnibus Ploc

in Racigl

in Raciąż in Trnis Communibus Trnibus Feria Secunda pri-
die Festi Sanctae Hedvigis Viduae Electae Dei in Anno
1720 Nlibus Thomae et Jacobo Charzynskim olim Al-
berti Filijs in Summis et quidem Nli Jacobo Charzynski
in Summa Sexcentorum Sexaginta Sex Tynphon et
Sextarionem duorum Polon, Nli autem Thomae Cha-
rzynski in Summa Trecentorum Triginta Trium
Tynphon et Sextariorum duorum Polonicali Invadi-
asse, post vero per eundem Nlem Thomam Charzyn-
ski in rem praefati Gnosi Jacobi Charzynski de eadem
Summa sua coram actis Crenis Ciechanovien Fra
Secunda post Festum Conversionis Sancti Pauli
apostoli in Anno 1721mo Cessisse, Subsequen-
autem tempore Summam praemissam et in originali
Inscriptione obligatoria expressum est x totaliter
per Nlem Jacobum Charzynski coram actis Crenis
Plocen Fra quarta Ante Festum Sanctae
Margarethae Virginis et Martyris in Anno
eodem 1721mo pro re et persona Nlis Nicolai
Charzynski fratris sui germani cum omni
et integro Jure suo transfundisse, Demum Contra-
ctu Certo 25ta Julij Anno eodem 1721mo in Pawla-
ki inter olim Gnosos Joannem Charzynski ac Mariannam
Czachorowska Coniuges ab Una, et Nlem Nicolaum Cha-
rzynski x respectu Possessionis ejusdem Sortis Conscripto
Summam Mille Tynphon agnovisse, atque maonem coram
actis Trnibus Plocen in Raciąż in Positione Actorum
loco Judiciorum Fra Secunda Ante Festum Sanctae Mar-
garethae Virginis et Martyris in Anno 1725to per Gene-
rosum Nicolaum Charzynski Con Gnosos Joannem
Charzynski et Mariannam Czachorowska invicem Con-
iuges ratione Summae ejusdem in exemptionem Sortis
memorati Mille Tynphon provenien non Solutio-
nis tum de Incorrespondentia Sortis ejusdem fecisse
x ac etiam Transfusionalem Summam Trecentorum Tynphon
a Nli Thoma Charzynski fratre suo germano habitam

320

quoniam vero circa Cessionem per Wlem Thomam Charzyn-
ski in rem ad Wlis Jacobi Charzynski fratris sui germani
tantum Sup Summam Trecentorum Tynphon
recognitam quaestio de Summa Triginta Trium Tyn-
phon et Sextariorum duorum Polon ac si per Wlem Tho-
mam Charzynski non levata intercedit, et Successores
olim Wlis Nicolai Charzynski Una cum Wlibus Uniezyn-
skie, totalem Summam Mille Tynphon per eundem
ad Wlem Nicolaum Charzynski acquirendo Jus Cessum
in manus memorati olim Wlis Jacobi Charzynski
dedisse Inferunt, siquidem autem Wlis Thomas
Charzynski restantem Summam Triginta Trium
Tynphon Polon et Sextariorum Duorum post re-
cognitam Sup Summam Trecentorum Tynphon in rem
ad Wlis Jacobi Charzynski Cessionem ab eodemque ad Wlis
Jacobo Charzynski se recepturum, et Summam Mille
Tynphon Polon totalem per Wlem Nicolaum Charzyn-
ski circa initas Cessiones olim Wli Jacobo Charzyn-
ski persolvisse agnoscit, idcirco pro liquida Summa Ex-
sa Triginta Trium Tynphon et Sextariorum
duorum agnita Summam Mille Tynphon Polo
pro re Successorum olim Wlis Nicolai Charzyn-
ski vigore memorati Transactionum in Offi-
cio Suo Condescensoriali productarum Adiudican-
do Decernit quatenus Wlis ~~Joannes~~ Thomas Charzynski
ejusdem ad Wlis Joannis Charzynski "et haeres filiq" Summam
eandem Mille Tynphon Polon "in exemptionem sortis Bonorum Wilkowo Pawlaki poenitentiae" Coram Officio Cre-
Plocen actisque ejus in et pro Vigilia Festi Nati-
vitatis Sancti Joannis Baptistae in Anno Cur-
renti proxime ventura absque omnibus Juris diffugiis
Succoribus ad Wlis Nicolai Charzynski Ex via Summae
ejusdem Mille Tynphon Polon in Bonis mundis
et liberis locatione et Sufficienti per Wles Uniezyski
authentica recognoscenda in rem persolventis quietati-
one solvat et enumeret idque sub poena Banitu-
nis in primis Judiciis Crentibus Plocensibus in

Casu Contraven-
onis

Altera

Contraventionis publicanda. Post levatt vero Summam de Sorte eadem obligata Nles Unierzycy Una cum Successoribus olim Nlis Nicolaj Charzynski in Una Septimana Condescendant ac eandem Sortem in Possessionem Nlis Thomae Charzynski heredis in pdentia Nlis et Duorum Nobilium Tradant idq sub pena Bnis in eisdem Iudicijs Cum Plocen publicanda. respectu autem Pretensionum ex fundo Sortis ejusdem Bonorum Witkowo Pawlaki pullulan ad se "tum Edificiorum Subditorum" abinvicem Usurpat" Ante omnia ad revisionem Status Bonorum pdens Officium Condescensoriale Condescendit, qua revisione Sufficienter in pdentia Nlium Vicinorum pacta Quoniam vero Circa revisionem nulla Edificia ac Subditi in Sorte actoris hereditaria extant idcirco ob Carentiam Inventarij respectu Status Bonorum Witkowo Pawlaki Conscripti pro meliori sui officij Condescensorialis Informatione Inquisitionem tam respectu Edificiorum, Subditorum Inseminationum quam ratione Cunctarum pdensionum per partes ad se abinvicem usurpatarum Parti utriq in Instanti educendam tam in Probationem quam reprobationem obiectorum Assignavit Pars Citta nempe Nles Unierzycy Cum Successoribus olim Nlis Nicolai Charzynski quoad punctum Edificiorum Assignatae Inquisitionis ad Iudicia Crensia Plocen non admissa Protestatur Officium Condescensoriale Cum parte reprotestat tandem additur Nlis ad ordinandum Sup Incorruptionem Testium pstiterunt Nles Thomas Charzynski Actor, Simon Unierzycki et Barbara Kaczkowska Coniuges Suis et aliorum Cittorum Nnibus Inducant Testes Interrogatoria ac regestra testium Sibi Communicent, Communicarunt et eduxerunt post quas Inquisitiones per utrasq partes eductas Circa Controversias partium ad lectionem earundem Condescendit, quibus lectis et per omnes Circumstantias Testium recognitiones pensatis et consideratis quando quidem Officio Suo Condescensoriali ex utrisque Inquisitionibus deductum est olim Nlem Nicolaum

322

Nicolaum Charzynski Sortem Super Bonis Witkowo
Pawlaki Jacentem in fundamento Cessionis per
Nlem Jacobum Charzynski in personam ipsius reco
gnitae ac etiam Contractus inter olim Nles Joan
nem Charzynski et Mariannam Czachorowska
Coniuges ab Una, et Semet ipsum in Pawlaki
die Vigesima quinta Julij 1722mo parte ab
altera Conscripta in Posessionem Suam appre
hendisse, apprehensa itaq eadem Sorte Insemina
tiones quarum quantitas non apparet ac eti
am Subditos in numero hos Georgium Sartorem
cum Consorte et duabus filiabus de Nominibus
Martianna et Zophia, Albertum Cum Consor
te, tum Mathaeum et Albertum Petri Filios
abq Benedictum, tum aedificia Villana vetere
vetustate ferme Consumpta ut pote reside
tia Cum atrio et parvo hortodio, puteo, se
pimentis in Sorte eadem ob Nlis Joannis Cha
rzynski moderni actoris Parentis hereditaria
reperibilia recepisse, Sulcos aestivales tres di
ctos Dudzynskie in longum per Campum totum
protendentes ac etiam Aream in qua aedificia
Villana extabant, tum in horto Sulcum Unum
aestivalem eisdem Sulcis dictis Dudzynskie In
corporatis et per olim Nlem Joannem Charzynski
circa obligationem Sortis Suae reservatis, eidemq
obligationi non Subiacentes ac per eundem Nlem
Nicolaum Charzynski Possessioni Suae annectis
se, Stantesq eadem ipsius diuturna Possessio
ne Laboriosos Georgium Sartorem et Alber
tum Cum Consortibus Demortuos Jam vero
laboriosos Benedictum tum alterum Alber
tum Petri Filium per Continuam Domini Sui
Nlis Nicolai Charzynski Angariationem, molesti
am et oppressionem Causa ejus profugos esse,
Laboriosum autem Mathaeum Petri filium
in Summa Triginta Florenorum Polonorum per eundem

Nlem

Nlem Nicolaum Charzynski et Consortem ejus atte-
stante Scripto manuali in Bogusławice die 14.
Junij 1728 p Nlem Antonium Komorowski Cir-
ca expositionem Sui fidelis in Inquisitione Te-
stimonij praetentato eidemq Nli Komorowski
Invadiasse qui subditus Laboriosus Mathaeus ca-
su infelici apud eundem Gnosum Komorowski Su-
spendi p semet ipsum debuit. Jam vero Labo-
riosam Zophiam quae nupsit Laborioso Josepho
liberae personae in Viduali Statu post maritum
cum binis liberis seu libero existendo in Pawlaki
natis Gnoso Alberto Druchowski condonasse,
seu in quadam pensione dedisse, Inseminationes
totales deperdidisse, aedificia Villana vetera
Collegisse et Comburisse, iam autem Saepimen-
ta cum puteo devastasse et in nihilum redar-
guisse, nihilq post Fata sua Inseminationum
aedificiorum cum subditis reliquisse, Stanteq
Incursione Cunctas expensas in Proviantus mi-
litibus varijs transeuntibus erogatas ex utraq sor-
te tam sua haereditaria, quam obligatoria insi-
mul cum suis vicinis tribuisse, attamen in re
Economica male se gessisse, exindeq damnum
non modicum in sorte ob Nlis Joannis Charzyn-
ski haereditaria fecisse, Jam vero Nlem Simonem
Unierzyski initis cum Nli Barbara de Kaczko-
wskie ejusdem ob Nlis Nicolai Charzynski Consor-
te Vidua matrimonij vitis sortes utrasq tam
olim Nlis Nicolai Charzynski haereditariam
quam obligatoriam absq omni aedificio, Inse-
minatione, solummodo vacuos locos, purosq
agros in possessionem recepisse, in eademq sor-
te Nlis Nicolai Charzynski haereditaria aedifi-
cia sibi collocasse, Inseminationes Importasse,
omneq bonum qua bonus Pater familias sibi

auxisse itaq Consideratis hisce Inquisitionibus Sen-
tentiando decernit Officium Condescensoriale qua-
tenus Nles Uniersyscy Una Cum Succesoribus ad Nlis
Nicolai Charzynski si voluerint totali Summa
iam adjudicata gaudere Laboriosorum Alberti
olim Petri filij ac Zophiae olim Georgij Filiae
olim vero laboriosi Josephi Consortis Viduae Cum
liberis Seu libero in Bonis praesentibus Witko-
wo Pawlaki progenitis ante Festum Nativi-
tatis Sancti Joannis Bptae in Anno nunc Cur-
renti Statuitionem Curent Seu Taxam eo-
rundem Subditorum ad mentem Legis in Vigilia
Festi Natalis S. Joannis Bptae Coram officio
Crenis Plocens Actisq ejus Nli Thomae Charzyn-
ski ad Joannis Filio moderno Actori Solvant,
aut potius ex Summa modo ut praemissum est Suc-
cessoribus olim Nlis Nicolai Charzynski adjudi-
cata Idem Nlis Thomas Charzynski Sibi de-
falcet idq Sub poena Bnis in primis et proxi-
mis Judicijs Crentibus Plocens in Casu Contraven-
tionis publicanae. Quoniam vero Gnosus Thomas
Charzynski Statuitionem laboriosi Benedicti
per occasionem ad Nlis Nicolaj Charzynski Profugi
Seu Solutionem taxae pro eodem non praetendit, ex in-
deq Nles Uniersyscy Cum Succesoribus olim Nlis Nico-
lai Charzynski liberi ad praesens ex Interesse Nlis
Thomae Charzynski eo in passu promenti ant
Jam autem pro laborioso Matheo olim ~~Alberti~~
Petri Filio apud Nlem Antonium Komorowski
per olim Nlem Nicolaum Charzynski et moder-
nam Nlem Uniersyska pro illo tempore invicem
Coniuges in Summa Triginta Florenorum Polon
attestante Suprascripta assecuratione Invadi-
ato, Summam eandem Triginta Florenorum Polon
ac nihilominus pro Aedificijs Collectis, Combustis,
Saepimentis Cum puteo devastatis et in nihilum

redactis praecindendo quodvis Juramentum ex modera-
mine Officij sui Condescensionalis Summam
Triginta Florenorum Polonicalium eidem Nobili Tho-
mae Charzynski a Successoribus olim Nobilis Nicolai Cha-
rzynski adjudicat, et easdem Summas utrasque
Idem Nobilis Thomas Charzynski ex Summa in
exemptionem ~~[illegible]~~ Sortis ab ipso adjudicatae
excludere sibi debebit. Quo spectat per Nobiles
Unierzyskie et Successores olim Nobilis Nicolai Cha-
rzynski praetensam stante Possessione olim Nobilis
Nicolai Charzynski et Nobilium Unierzyski ch
Contributionis Capitalis et Decimae a Nobili Tho-
ma Charzynski refusionem considerat ea ra-
tione et praxi in fundamento legis solita
quod Contributio Capitalis ac Decima ad Po-
sessorem semper regulari debet, nullaque in
Contractu praemisso quo se Nobiles Unierzyscy
cum Successoribus Charzensciani tutantur quo
ad punctum praedens est indigitata quaestio
exinde non posse Nobiles Unierzyskie et Successores
olim Nobilis Nicolai Charzynski Satisfactionem
praetendere arbitratur. Ad extremum pensatis Ipsae
Inquisitionibus propiorem Nobilem Thomam Charzynski
et Nobilem Unierzyska ad Comprobationem Juratoriam
et quidem Nobilem Charzynski Super quantitatem et
valorem Inseminationum per olim Nobilem Nicolaum
Charzynski ex Sorte ejus deperditarum, Nobilem au-
tem Unierzyska Super erogatas in milites varios
per olim primitivum ejus maritum stante Po-
Insessione ex Sorte obligata expensas ac Super
Liliginis hyemalis Semicoretum, hordei madae
facti Semicoretum per olim Nobilem Adamum
Charzynski moderni actoris fratrem germa-
num ab olim Nobili Nicolao Charzynski accomo-
datae tum pro ut eadem Ardora non sunt restituta
nec Compensata idque in Instanti praestiterunt et qui-
dem Nobilis Charzynski Super Summam Centum Flore

Florenorum Polonicalium pro Inseminationibus deperditis, Iam vero Nobilis Unierzyska Super Summam Nonaginta duorum Florenorum Polonicalium pro variis stante Incursione erogatis ex sorte tantum obligatoria insimul cum olim primitivo marito suo errogatis expensis ac Super Octo Florenos Polonicales pro praemissis Ardoribus debitos quibus Comprobationibus attentis injungit officium Condescensoriale quatenus Nobilis Thomas Charzynski Summam Centum Florenorum Polonicalium Juramento evictam ex Summa Mille Tymphorum Polonicalium Successoribus Charzensianis adjudicatis sibi detruncet, tum quoque ex Summa memoratae Nonaginta duorum Florenorum Polonicalium medietatem ejusdem Summae ut pote Quadraginta Sex Florenorum Polonicalium Liquidem altera medietas attento Contractu ad Possessorem regulanda censetur, atque seorsim pro Ardoribus Summam octo Florenorum Polonicalium Successoribus olim Nobilis Nicolai Charzynski pro Termino et sub rigore suprasero solvat. Nihilominus pensatis hinc Inquisitionibus Sulcos tres dictos Dudzinskie ac quartum in Area et horto per olim Nobilem Nicolaum Charzynski receptis, sorti obligatoriae non subiacentes eidem Nobili Thomae Charzynski in Instanti dimittendos declarat. Ad extremum sententiat officium Condescensoriale quatenus Nobiles Unierzyscy cum Successoribus olim Nobilis Nicolai Charzynski quietationes de Contributione Capitali et Decimis ex sorte eadem obligatoria per modernos et Anteactos Possessores ✗ persolutis in Termino et sub rigore solutionis Summae originalis eidem Nobili Thomae Charzynski restituant. Luita per utrasque partes poena 14 marcarum Polonicarum parti per partem sibi abinvicem Compensandae officio autem

✗ ad Terminum praesentis Condescensionis

Condescensoria

Condescensoriali p medium ab utraq parte in instanti solvere in reliquis autem pretensionibus uti minutioribus p partes adde abinvicem usurpatis partibus perpetuum imponit silentium Decreti presens vigore.

Antonius Chmielewski Burgrabius Cres. Plocen.

[illegible]

Officium Praesens Cres. Capit. Plocen. ad Oblationem Gnosi Simonis Uniejowski Decretum Condescensionis infrascriptum in B. Inferius nominandae Offic. per Eum B. Plocen. expedit ~~et ad acta~~ reproducere ad actionem actisque praesentibus ingrossandae suscepit in tenore sequente (inserat) Originale ejusdem Decreti circa acta relictum ac manu ejus propria subscriptum.

In Cro Plocensi F. 2 in Vigilia Festi Nativitatis S. Joannis Baptistae anno Domini 1749no.

328

Decretum Conde-
scensoriale infun-
do B. Witkowo Pa-
wlaki p officiu
Cred Ploceri inter
ptes Introcontent
Prolat
1749

Actum in Bonis Borzewo Nobilium idq in Termino Condescensionis Feria Secunda post Dominicam Misericordiae proxima Anno Domini Millesimo Septingentesimo Quadragesimo Nono Coram Magnifico Jacobo Josepho in Matachowo, Lokolnicki Tribuno Palatinatus et Notario Castrensi Plocensi in Osentia Gnosi ac Nobilium Joannis Grabia Burgrabij Cp. Francisci Smoszewski Michaelis Brudzinski nec non Mlis Rgni Gnati Procidi Bernardi Krawczyk de Villa Cywiny Authi et Jurati ad Actum Pensi acclamandi assumpti

Officium Castrensi Plocensi Videlicet Mcus Notarius Castrensi Plocensi in Virtute Decreti Judicij Officij Sui Inter Gnosos Adamum Cywinski Actorem ab Una et Gnosos Goszczyckie Conjuges Burgrabios Castrensi Plocensi et Gnosos Sławęckie Jtidem Conjuges Parte ab altera citatos de Actu ejus in Castro Plocensi in Terminis Everclarum Causarumq Officij Judicijs una cum Continuatione anteriorum Causarum in diem hodiernam Jnudinis Feria Secunda Ipso die Festi Sanctorum Fabiani et Sebastiani Martyrum proxa Anno Pensi 1749no quo Mediante Condescensio Judicij Officij Sui affectarum Partibus Unius absentia non Obstante Mutuo Partium Sumptu Conducendi et Captato tempore Condescensuri ut de Obiecta expulsione de Sorte Gnoso Actori Officiose Tradita Inquirat Expulsionem Obiectae Cognoscat reinductionem in agros traditos cum Poenis si Expulsio Probabitur assignet sive Solutionem Summae ex Documentis Partis Actoreae apparens demandet ac Satisfactionem pro processu Injungat et Partes pro Justo et aequo finaliter decidat et pro exigentia Causae Moderetur cujus decisioni Partes acquiescere Tenebuntur idq sub Poena banionis illo in Trno scilicet Pensi Publicanda, est Injuncta in fundamento itaq in Jnsertio Decreti Suprascriptus Mcus Tribunus Pltus et Not

rius Castrens. Plocen. ad Bona eadem condescendit Jurisdictio-
nem suam fundavit Partes utraque ad sui comparitionem
praedicto Mli acclamare injunxit quo in Trnd. Partibus ut
et quae Actori Nobli Adamo Cywinski Pler. Gnosi Petrunella
Skrzyńska et Barthelomaeo Goszczycki Burgrabio C.P. Invicem Conju-
gibus per eosdem pler. Gnosis Theresia Strzeszyńska et Andrea
Stawecki Invicem Conjugibus per se pler. Coram Judicio
officii Castrens. Comparens et secum Judicem controvertens et
quae Parte actorea Reinductionem agrorum seu sortis in ante
traditionibus binis prima quae per Gnosum Jacobum Kęsicki
Burgrabium Castrens. Plocen. subsequenti vero per Officium
suum hic in Bonis Borzewo Nobilium Feria Sexta ante
F. Sancti Petri in Vinculis in Anno 1739no traditis per
Partem citatam violenter in Possessionem apprehensorum Urgens
et manifestationem per se coram Actis Castrens. Plocen.
Feria Tertia post Festum Visitationis Gloriosissimae Vir-
ginis Mariae Anno 1748vo factam reponente Poenasque
rne Expulsionis de ejsae Agris Exposcente, citatam vero
scilicet Gnosi Goszczycki B.C.P. et Andrea Stawecki quod post
Decretum Condescensionis per Mcum Antonium Baginski
protunc Notarium substitutum Castrens. Plocen. in Anno praeter
elapso hic in hisce Bonis inter haeredissas Bro eorundem pro-
latam in quo nonnisi summa originalis ejusdem Gnosi Cywinski
Actoris est annotata in Fundamento summae exolvendae
ipsi, a Possessione agrorum Traditorum Jae Gnosus Cywinski
libere et benevole recessit et eosdem traditos Agros citatis posse-
re permisit, firmiter allegantibus et alias Justificationes
effugiendo Poenalitatem per actorem praetensam Exponentes
Judicium Praemissis considerato siquidem Gnosus Adamus Cywinski Actor
post factam de Actu superius Expresso manifestationem re-
ctu obiectae Expulsionis Frumenta Nonnulla ex agris traditis
cta per se agnoscit et loco reinductionis solutionem summae Insti-
Una cum procisionibus retentis Decretoque anteacti Judicii sui ad-
dicatam ac in sublationem processus Poenarum per Judicium Condle Injungendum
sit proinde Judicium liberis citatis respectu obiectae Expulsionis agnitis Jeo-

quatenus

gratenus pervitali scilicet tam Anoli Borrejaj Barnabe Ch. conjugi
quam Dñi Stanislaj filij conjugis et quia quo ad summam trium
cum quadringentorum Ziphonum p. Dñi Thomam Felicianum
Stolzewski ejusdem Castrens Plocen. P. 2. post Festum Sancti
Andreae Ap.li in Anno 1737mo Actori Inscripto Petri
Borrejaj R.P. ad mentem Decreti Condilii per M. Notarium
cum Substitu. hic in Bonis Borrowo inter Moderna vitalia
contenta ac alias P. Stra ante Festum Natlis S. Joannis Ba
ptistae in Anno proxe elapso pleni et ad effectum Castren
Plocen. coram per obitum pro subsequenti tempore velut coram
Decreti Ducentorum sex Ziphon. et Groschi Vigintie qua
tuor Anoli vero Stanislaj Conjugis Centum Nonaginta Man
Ziphon. et Groschorum quatuor efficien. Supraexpressam summam
totalem quadringentorum Ziphonum tum provisionem pro anno
gingue per Medium computando efficien. Centum Ziphon.
Decreto Supraexpto Ch. judicialiter et adjudicatam tam Dñi Stanislaj
Medietatem ejusdem provisionis scilicet quinquaginta Ziphon.
quam Dñi Stanislaj similem Medietatem una cum lucris Decreti supra
dicati per citatos similes per Medium solvendi Nec non decretum hasta
tionis prospectivum et rorum per citatos appretiandi provisionem pro me
dio Anno a Summa cum Originali ad finem infrascripti venien. stil
tam Dñi Stanislaj quam Stanislaj de inde in Substitutionem procedun
Nempe publicatis Bona Bonorum sup. ob Dñi Felicianum Stolzewski
rente citatum Parvum Obventis Bonam quatuordecim Merum Polonicat
Parti Actoreae Judicio suo condili per Medium Coram Officio Ca
stren. Plocen. ac et pro Vigilia Festi Natlis S. Joannis
Baptistae proxe Ventura quia tam Summa Originali quam pro
visionibus et Bonis Citatis per citatos rem et Actorem ac rem citata
torum recognoscenda quietatione sine ac Bonorum pervolventi
sine pobventium de Summa Originali cum et provisionibus ante
actis retenti et Decreto ut supraexpressum est faciendo Cessione
sine gratis ac Juris diffugij et protestationibus S. Cyrinij Actoris
solvant et enumerent illos sub Bona Sanctionis in Statu ac Casu
Contraventionis circa Maaenem faciendo Publicatae Citatis denuo
etiam despectu Contraventionis Decreto ante Judicij sub Plocen
de dicto superius fta Anno 1737mo Expto Bona quatuordecim
cum Merum Polonicato Parti ac Restitutionis Officio sub

190

332

Rigore Superiorum apposito Judicio suo per medium Sub Scorrotini
pana bannimi ex decreto Senati in Judicij Ill. Praesidis Provinc
publicandi. Jam vero cum SS. Conceptionis et Nativitatis Festi
solutio per Decretum tam respectu Summarii quam
petitionum in Cuitate Panormi subsequitur exinde unica Sup
nem agnovit Ut. Jpse hereditd Judicium contra Conservat
salva vindicatione seu repetitione quo ad penas Criminales tam
respectu Contraventionis Decreti quam in subbastationem
publicationis bannorum et processus apud alias com
effectus habiti vel post Fata Gelicti D. Feliciani Arg Reg
sua quo procedi potest prout petitur Ostenta hereditas modo
quo exstat penas exceptis reservato et quatenus

Jacobus Josephus M. Metastasio Notarius Curiae
Substitutus et Notarius Castrensis

Anno

Decretum notae Nicolai Adamo Cyrillo actorum
ad Venerab. Ecc. SS. Conceptionis
et Nativitatis. Confessionis
Panormi.

1749

Anno a Nativitate Domini millesimo septingentesimo quadragesimo nono Indictione decima die vero vigesima quinta mensis Decembris. Panormi in Regia Curia R. Castrensis Examinatore Magnifico Domino Joseph Maria Ferrara Regio Notario Panormi Coram nobis Nicolao Adamo Cyrillo Regio Notario Panormi Actorum ad Venerabilem Ecclesiam SS. Conceptionis et Nativitatis Confessionis Panormi Constitutus Reverendus Dominus Joseph Maria Ferrara Regius Notarius Panormi Examinator Regiae Curiae Castrensis Panormi Ex una parte Et Reverendus Dominus Joseph Maria Ferrara Regius Notarius Panormi Procurator Venerabilis Ecclesiae SS. Conceptionis et Nativitatis Confessionis Panormi Ex altera parte Qui Reverendus Dominus Joseph Maria Ferrara

Actum in Bonis Cieszowo Magna ibidem in Termino Compromissi p infrascriptas Mens Super Arbitrum partibus Determinato Feria Sexta post Dnicam Jubilate proxima Anno Dñi 1749. Coram Mro Jacobo Josepho in Matachowo Sobolnicki Judice Pactus et Notario Circ Plocz p Partes Infrascriptas inscripto Superarbitro ad Grodis Antonio Chmielewski Burgrabio Circ ex parte Mlium Malisiewskich Coniugum et Thoma Janoszewski Camerario Ordinatiali Plocz ex parte Mlis Francisci Chudzenski Arbitris Locatis in Presentia Mri Pauli Rudzinskiego Sufferi Wisogrodzien ac Jsoł Joannis Grabia Adachi Zarembi Burgrabiorum Circ Plocz Antonij Goszczynski Thomae Sobolnicki Joannis Dobrzyki Casimiri et Jacobi Malisiewskich Joannis Pawlowski Matthiae Cyrzynski Antonij Zaleski Nec non Mlis Dñis Provisore Simonis de Villa Chudzyno Authentico et Juratis Actuario ejusq adjunctis.

Qui Mens Per Arbitrer per utrasq Partes inscriptus una cum Suis Arbitris Locatis in Virtute inscriptionis Compromissorialis p DD. Nicolaum Malisiewski Suo et Mlis Margarethae Chudzenska Comitis Sulk Dnis ab una et Mlem Franciscum Chudzenski in Cro Plocz Judicem Celebratione Judiciorum Feria Quinta post Festum Sanctae Agnetis Virginis et Martiris prox in Anno hisce Curr vers Partes ab altera Denuncita Judicem p adimplend et exequendis Eiusd Compromissi respectu Dotis de Bo. Paternis et Maternis Mlem Margarethae nunc Chudzenskae Mlis Nicolai Malisiewski Comitis Despicienz a Aliasq Interveniendis Eiusd Compromissum in Se Continentibus put ex eodem hoice Compromissorum in Se Continentibus put ex eodem hoice Compromissorum in Se Continentibus put ex eodem hoice Compromissor

Compromissoriali Acclamare Iniunxit quo in Termino Par-
tibus Utrisq. et quidem Actrice Nli Margaretha Chudzenska
N. Nicolai Maliszewski Conte in Assia eiusdem Mariti
Sui Perlitter Gto Francisco Chudzenski Bonor. Cieszewo
Magna Haerede Citato et Indicente pliter Coram Iudi-
cio Compromissoriali Comparentibus et Secum Contro-
vertens Quarum Partium Controversijs Coram se in-
ctis Exauditis licet quidem per inscriptionem Compromisso-
riatem Comportatio Munimentorum ad Sortes ob NN. Mat.
Chudzenski et Theophilae Rudowska invicem Coniugum
Partium Modernarum Nunc inter se agentium Avorum
Sup. Bonis Cieszewo Magna et Maliszewo Iacentium
Haereditarias Non est Suo Iudicio Promissa quoniam
vo partes utraeq. Comportationem a se pretendunt Inde
teneri Easdem utrasq. Ptes Comportare Munimenta aeq-
uis documenta ad Sortes Memoratas ob NN. Mathaei
Chudzenski et Theophilae Rudowska Coniugum Haeredit.
idq. in Instanti et quoniam Nlis Maliszewska inscripti-
nos Binas Primam in Cro Plocen. Feria Quarta in Crasti-
no Festi Visitationis Gloriosissimae Virginis Mariae in Anno
1709. per ob N. Mathaeum Chudzenski ob Ioannis Filium
in Personam Nlis Theophilae Rudowska Contis Suae Sup.
Summam Trecentorum florenorum Polonicalium Monetae Argenteae
Sine Pcento Simplici debito ex B. Chudzyno transpor-
tatam Sup. B. Cieszewo Magna et Maliszewo alteram in
Raciaz idq. ob Auram Pestiferam in Civitate Plocen. gros-
santem Feria Secunda in Crastino Festi S. Margarethae
Virginis et Martyris in Anno 1710. per Eundem N. Mathaeum
Chudzenski in personam Nlis Catharinae Maliszewska Ste-
phani Filiae Nlis autem Stanislai Chudzenski Consortis
Sup. Summam Octingentorum florenorum Polonicalium Argenteae
Sine Pcento Monetae in B. Cieszewo Maior Simplici de-
bito tam Donationem Sup. Sortes B. Cieszewo Magna et

Malisz

Malisżewo Alium Dictam Malisżewżna et Swinie chowżną
in Cro Plocen Sabbatho in Crastino Festi Presentationis
Gloriosissimæ Virginis Mariæ in anno Millesimo Septin
gentesimo Vigesimo Secundo p Mlen Matheum Chu
dzenski in personas Mlis Arenarii et Andreæ Chudzenskich
Stanislai Filior Nepotum Vo Suorum Nowymtis adjn
matos binas primam Feria Secunda post Festum S.
Andreæ Apostoli in Ano 1737. p M. Matheum Chudzenski
Cog Mlem Franciscum Chudzenski Nepotem Suum de Im
potentia et invaliditate præmissa donationis alterius p M. Mi
chaelem Malisżewski Sub et Mg. Margarethæ Contin et A
gethis Virginis Innupta Chudzenskich ad Stanislai
Filiar Jgitur ad Alios Matthæi Chudzenski Neptes Suos
cum eum Mlem Matheum Chudzenski Feria Secunda
ante Festum S. Michaelis Archangeli in Ano 1736. Si
militer de Nullitate Jpsius Resignationis quo ad Sortem in
dictam Smiechowżną Nowymtis utrisq in Cro Plocen fac
ctis p Jpsum p M. Malisżewskie Respectu Bonorum Stabi
lionis ad Judicium officij Cris Plocen institutis Bisdem
tem Fratris et Chudzenski quo ad Portem Malisżewskiej
żną Reproducit Contradictum inter GG. Stephanum Ma
lisżewski ac Mariannam Mlichą Coniuges ad Una et
G. Matheum Chudzenski Parte ab Altera Respectu rati
gnationis Sortium Supra Dictis Cisżowo Magna et Pa
lisżewo Mlem p Summa Duor Millium Octingentor flo
rentium Pyrphor Feria Quinta in Vigilia Festi Ss.
Petri et Pauli Apostolor in Ano 1708 Mense Junio
Cuius approbatio Eodem die et Ano Subsecuta et Resignatio
nem Sup Pacta Sortes p Bona Mlis Malisżewskiej Conin
ges in Personam Mlis Matthæi Chudzenskiego ad Bona Ibi
in Castro Plocen Feria quarta in Crastino Festi Visitatio
nis Gloriosissimæ Virginis Mariæ in Ano 1709. aty resi
gnationem Alterius p Eund Mlem Matheum Chudzenski
in Personam Mlium Francisci ac Andreæ Chudzenskich ob

olim Stanislai Zilior. Nepotum vo Suor. sup. Pmissas C
tes dictas Maliszewszczyzna ac Ptiam Swiniochowizn
Actt Crem Plocen. Sabbatho in Crastino Festi Praesenta
tionis Gloriosissimae V. M. in Ano 1732 facti, tu et ap
baonem Piusd. Donaonis recedend. a Maonibus de Nullit
te Piusd. Donationis interposito una cum quietatione
advitalitate p. Pund. N. Mathaeum Chudzenski Feria Ter
tia post Festum Sanctissimae et Individuae Trinitatis 1738 in
Cro Plocen. Recognitt, atq. quietationes primam p. NN. Martin
Hedvigim, Theresiam, et Magdalenam Virgines Bronow
skie de Summa Nonaginta Zymphon. Provisionali a
Summa Ducentor. Zymphon. Originali Evenienti in Cro
Plocen. Feria Quarta Ante Festum S. Michaelis Archa
geli 1736to, alteram p. Nlem Martinum Bronowski de
Summa Quinquaginta Zymphon. in Plocko in Positione
Actt Terrium Feria Secunda Ante Festum S. Margaretha
Virginis et Martyris in Ano 1737 Tertiam p. N. Coam Go
scinska ultimi Nuptus Nlis Mathaei Chudzenski Contem
de Summa Sexcentor. Zymphon. Feria Quarta in Crastino
A. Divisionis SS. Apostolor. 1738, quartam p. G. Nicola
um Goszczynski de Summa Centum Zymphon. Sabbatho p.
A. S. Bartholomaei Apli 1739, quintam p. Nlem Albertum
Kłobutowski de Summa Viginti Zymphon. Feria Secunda
post A. Purificaonis GVMariae 1743, Sextam A. 2da Ante
A. S. Laurentij Martyris 1746to p. Nles Theresiam et
Hedvigim Bronowskie de Summa Centum Zymphon. in
Rem Nlis Francisci Chudzenski in Cro Plocen. Subsecut.
Nihil-omnino ad Sortem dictam Swiniochowizna Super
B. Cieszewo Magna et Maliszewo Racen. reproduxit Inscri
ptionem p. N. Theophilam Rudowska Nlis Mathaei Chu
dzenski Contem ob vo N. Andreae Cieszewski Steriliter
Vita functi Sororinam et Successricem Naturalem
in Assia G. Valentini Zaroszewski Sup. Summam Trecentor.

Viginti

Viginta Florenorum Polonicalium Eidem Nobili Mathaeo Chudzenski Mari-
to Suo Sabbatho post Dnicam Rogationum 1689 reco-
gnitam, tum transfusiones binas primam per NN. Casimirum
et Albertum Chamskie atque alios ibidem expressos super
Summam Ducentorum Sexaginta Sex Florenorum et Grossorum
Viginti Polonicalium 4 2da post Dnicam Misericordiae 1689
alteram per N. Hedvigim Chamska N. Casimiri Maliszew-
ski Contentem Super Summam ducentorum Viginta trium Florenorum
Polonicalium Tra 2da post Dnicam Oculi Ejusdem 1698 in Rem
Nobilis Mathaei Chudzenski in Cro Plocensi Subsecutam, Demum
Quietationem per G. Thomam Cieszewski de Summa Quinqua-
ginta Florenorum Polonicalium Argenteae Monetae in Racionem Tem-
pore Pestilentiae in Plocko grassantis 4 4ta post 4 Nativitatis
JVMariae 1710. in Rem N. Mathaei Chudzenski atque Resi-
gnationem Sortium per Eundem N. Mathaeum Chudzenski in
Rem NN. Francisci ac Andreae Chudzenskich Nepotum Suorum
Modo ut in Comportatione per NN. Maliszewskie Munimento-
rum Specificatum est expressum ac approbationem Eiusdem re-
signationis per Eundem N. Mathaeum Chudzenski in rem Supra-
fatorum Nepotum Suorum recedendi a Mationibus per Eundem N. Ma-
thaeum Chudzenski Conjunctam Missam Donationem factam ob-
praestitam Sciam per advitalitate in Eadem Sorte reservatam Sa-
tisfactionem in Cro Plocensi 4 3tia post 4 SS et Individuae
Trinitatis 1738 Recognitam tum et alias transactiones
Summarum Sortem Eandem Swiniochowizna Afficientem Suo in
Judicio Comportarunt in qua ~~attenta~~ Comportatione Partes non
persistunt imo Sufficientiorem a se Comportationem
praetendunt proinde tenori Easdem Ptes utrasque Sufficientio-
ra documenta producere idque in Instanti Judicium arbitrarum
quoniam eo Nulla alia documenta praeter ea quae Compor-
tarunt ad Causam praesentem Spectantia circa se haberi in-
ferunt, et Juramenta Super Realem Comportationem
quae per Sententiam Judicij partibus trahentibus Subsequi

debuerunt ab invicem sibi Indulserunt proinde partibus
Causam prosequi ulterius incunxit, in prosecutione ulterio-
ribus Controversijs Coram Sc. inductis Exauditis quan-
quid Judicio Suo Compromissorjali ex Comportatis
documentis probatum est, Ad Rem Matheum Chudzen-
Joannis filium Modernorum NN. Francisci et Margarethae
N. Nicolai Maliszewski Contis Chudzenskich Novum
Sortem Certam Sup B. Cieszewo Maior et Maliszew
pro Summa Duorum Millium Octingentorum Septuagin-
ta Symphorum a Rlibus Stephano Maliszewski et Ma-
rianna Mlicka Coniugibus Jure hereditario quesivisse
post vero Pand Sortem NN. Francisco et Andreae Chu-
dzenskim Nepotibus Suis ac Pticam Sortem dictam
Swiniochowizna Nullum Jus ad Memoratam Sortem
Swiniochowizna habendi in Anno 1732do Cum Reserva-
la Sibi ad Ultimae Vitae Suae tempora in Pisci Bini
Sortibus advitalitate resignasse, Pandeque resignationem
Maiore Sua in Cro Plocen 4 2da post F. S. Andreae Apl
1737 invalidandeque Pand Rationibus Suis Viciasse, post
reclamationem promissam iterum Pand resignationem
in Anno 1738 in Castro Plocen Una Cum Subsecuta
de advitalitate quietatione ob praestitam a Rli Francisco
Chudzenski Satisfactionem approbasse x et licet quidem
N. Maliszewska Cassationem Pisci Donationis Sup Sor-
tem dictam Maliszewszczyzna Modo ut promissum est
recognitam ex ratione eiusdem a promissa Sorte alienationis
praetendit, quoniam vero Pand Donatio domui Suae Chu-
dzenscyanae ut pote Nepotibus Suis Recognita, Nullaque
reclamatio per Rlem Maliszewska Contra Pand Do-
nationem quoad Sortem Maliszewczyzna interposita, verum
Satisfactio ad Rli Matheo Chudzenski pro Pticam Pisci

x Filiumque Suum Rlem Stanislaum Chudzenski praevixisse

Sortis Ma-

Sortis Maliszewszczyzna p. N. Franciscum Chudzenski est pstitu
et varia Onera ex Sorte Pad. Maliszewszczyzna p. Nlem
Franciscum Chudzenski deportata esse deducunt, id circo
Consideratis hisce transactionibus ac Raonibus Superius
Expressis Non posse Pand. N. Maliszewska Cassaonem
pmissae donationis Sup. Sortem Maliszewszczyzna ptendere
verum Pand. Donaonem p. Nlem Mathaeum Chudzenski
in Rem Nepotum Suor. Recognitae in Suo Robore et Valore
psens Iudicium Compromissoriale esse vult et declarat
N. autem de Chudzenskie Maliszewska Respectu Onerum
et ptensionum in Sorte Pad. Maliszewszczyzna Sese exten
dentium Si in post aliquae invenire poterint ab Omni
responsione et quavis impetitione uti Nihil ex Sorte
Pad. Maliszewszczyzna participantem liberam facit et
pnuntiat. Iam autem Sortem dictam Swiniochowizna
od N. Andreae Cieszewski Steriliter Vita functi haereditas,
in Caput et psonam od Nlis Theophilae Rudowska Nlis
Mathaei Chudzenski Contis Modernor. Nlium Francisci
et Margarethae N. Nicolai Maliszewski Contis Chudzen
skich Aviam Iure Successivo devolutam, in Ius Naturae
Consuccessor. Omnium Nunc Suo Coram Iudicio agenti
um restituit, Nihilominus Controversijs Partium exau
ditis et quid Nli Maliszewska Solutionem dotis ex Pad.
Sorte Swiniochowizna ac Ptiam inscriptionibus p. olim
N. Mathaeum Chudzenski in psonam od N. Theophilae
Rudowska Contis Sad, ac in psonam od N. Catharinae Mali
szewska N. Stanislai Chudzenski Contis Modernorum
litigantium Matris Recognitis Una Cum pcisione pe
tente, Nli autem Francisco Chudzenski transactionibus
deportator. et deportand. Onerum in Pad. Sorte Swinio
chowizna haerens Sese tutante, et alias ptensiones Contra
se ab invicem Inferentibus his itaq. ppensis rationibus
Suspensa resolutione pmissor. Omnium ante Omnia ad

Revisionem lustrationemq Eiusd Sortis dictae Swiniochowi-
zna praesens Judicium Compromissoriale condescendit,
qua Revisione sufficienter pacta et documentis suo co-
ram Judicio Compromissoriali repositis ac etiam one-
ribus in Sorte Eadem Swiniochowizna sese extendentibus
consideratis, tam ex Sorte Eadem Swyniochowizna quam
inscriptionibus memoratis ob Nobilibus Theophilae Rudowska
et Catharinae Maliszewska servierum demptis oneribus
quibusvis Nonnisi Summam Mille quingentorum florenorum
Polonicalium Eandem N. Margaretham de Chudzenskie ob N.
Stanislai Chudzenski cum ob Nobili Catharina Maliszew-
ska procreatam filiam N. Autem Nicolai Maliszewski con-
tem in vim dotis competere debere arbitrat quae Su-
ma Eadem Nobilis Maliszewska se contentaturam offert, et
in Eadem dote assignata persistit, itaque resolvendo anterio-
rem Judicij sui Compromissorialis suspensionem
decernit quatenus G. Francisci Chudzenski Summam
Eandem Mille Quingentorum florenorum Polonicalium in vim dotis
Eandem Nobilem Maliszewska respicientem coram Officio Crem
Plocen Actisque Eius in et pro Crastino A. Natalis S.
Joannis Baptistae in Anno Nunc Currenti absque omni-
bus Juris diffugijs et protellationibus Eidem Nobili Maliszewska
Sorori Suae Germanae quia Summae Eiusdem in B. Mundis
et liberis locatione providendae ac etiam quietatione cum
abrenuntiatione per Eandem N. Maliszewska in Rem Nobilis Chu-
dzenski Rnda solvat et realiter enumeret aut Sorte
proportionatam ex Sorte Eadem Smiechowizna Summae
praemissae correspondentem post tempus solutionis praefi-
xum in una Septimana in Praesentia NN. Vicionorum
Exdividat quoiaque Eiusdem Exdivisionis Conscriptione in pos-
sessionem Nobilis Maliszewska tradat et dimittat idque sub
poena Baonis in primis et proximis Judicijs Crem Plocen
post quamlibet contraventionem Publicandae. Quita per Eundem

N. Franci

Rlem Franciscum Chudzenski Pœna Trium Marcar. Poloni-
cal. parti circa Solutionem sive exdivisionem sub Rigore
Suprascripto Judicio autem Compromissoriali totiq. in in-
stanti Solvendæ ad Extremum Considerato eo quod Rlis
Maliszewska Nullam provisionem a Summa sua dotali
adhucusq. participabat id circo præsens Judicium Compro-
missoriale in vim provisionis a Summa Superius adiu-
dicata binos Subditos ut pote Laboriosos Sebastianum
Filium Valentini Kaydan, et Luciam Ancillam Labo-
riosi Gaspari Chab filiam de Bonis Cieszowo Magna
Nativos hæreditarios quos sibi Rlis Maliszewska
Elegit perpetuis et æviternis temporibus Eiq. Rli Ma-
liszewska præsens Judicium Compromissoriale adiudicat
et eosq. Subditos ad primam requisitionem Rlis Mar-
garethæ de Chudzenskie Maliszewska ab Eoq. Rli Fran-
cisco Chudzenski Recipiendæ permittit Reliquos autem
partium pretensiones ex quovis fonte ad se usurpatas
præsens Judicium Cassat partibusq. perpetuum imponit
Silentium Decreti præsens Rigore.

Jacobus Josephus in Stałachowo Sokolnicki Tri-
bunus Palatinatus et Notarius Castrensis Plocensis
per Partes utrasq. Jusceptus Superarbiter mpp.

49. Actum in Bortis Thudeuo Lotdg olim Generosi Adami Lodolnic
di ibg in Termino Condescensionis Feria Quinta post Dominica
cam Conductus Paschæ proxima Anno Domini Millesimo Sep
tingentesimo Quadragesimo Nono.

343

Coram Generoso Nicolao Kowalewski Burgrabio Castren Plocens in prudentia
Nobilium Adami et Stanislai Brudzieneschi Stanislai Goszczewski
Vincentij Chudzenski Pauli Brzyborowski Mathiæ Parentis et Josephi
filij Cyrieneschi Joannis Lodolnicki nec non prouidi Stanislai Mag
chrowicz de Ville Lotdowo authentice et juxta actui presenti assis
tis eundemq acclamantis Officium condescensionale videlicet Supra scri
ptus Generosq Burgrabius Castren Plocens unius absentia ex duobus par
tes conductus inherendo decreto Judicij Officij Castren Plocens
Inter Nobiles Jacobum Chycieuski et Catharinam Lodolnicka con
juges actores ab una, et Generosos Michaelem et Albertum Lodolnicke par
te ab altera citatos de actu ejus in Castro Plocensi in Terminis Querela
rum Causarumq Officij Judicialis una cum continuatione Antecessum
Causarum in Diem hodiernam incidentibus Feria secunda ipso die
festi Sanctorum Fabiani et Sebastiani Martyrum Anno presenti
et loc in causa ratione juriam Portionum Substantiæ olim Gene
rosi Adami Lodolnicki assicientium tum et Contractus respectu te
nute Bonorum Thudeuo seu potius Sortis ejusdem Supra memorati
olim Generosi Adami Lodolnicki per Generosos Lodolnickie Filios de
relictos citatos Nobilibus Chycieuskiem dimissæ et aliarum circum
stantiarum ex possessione tenutaria emergentium Solutionisq Sum
mæ dotalis ex eadem substantia provenientis aut ex diversis Sor
tis Summæ dotali correspondentis pfinali promissorum decisione p
Decretum Castren Plocens ad Bona eadem Thudeuo Generosum Bur
grabium Castren Plocens in eodem Decreto expressorum et assignata.
Quag Generosus Burgrabius unus ex duobus per partes conductus ad Bo
na eadem condescendit, ibidem condescendendo pacem et Securitatem
publicam actibq officionis debitam prouestodire ac partes utrasq
ad sui comparitionem eidem Supra fato Ministeriali acclamationi in
jungit, ad cujus Ministerialis acclamationem personaliter compa
rentes et quidem actorea Nobilibus Jacobo Chycieuski et Catharina
Lodolnicka conjugibus citata Generosis Michaële et Alberto Lodol
nickie personaliter comparentibq et secum Judicialiter controver
tentibus, quibus controversiis pareis exauditis ante omnia juga et
aspectantibq partibus ad decidenda causa imo lete subsequentibq

Documenta

et documenta sortem olim Generosi prædicti Adami Lokolnicki
ſi officium condescensionale iniustanti censet, et quoniam contras
ctum in vim tenuta sortis Cyrzenczyna et Lamberszczyna in Bonis
Zkuderwo de data die 19ve Julij Anno Millesimo Septingente-
simo Quadragesimo sexto conscriptum, tum Nobilis Jacobus
Chyczewski manifestationum coram actis castrensibus Plocens
feria Quinta ante Festum Sancti Michaelis Archangeli in
Anno Millesimo Septingentesimo Quadragesimo octavo respectu
expulsionis ex sortibus eorundem bonorum etiam non solutio-
nis Summæ dotalis ex eisdem sortibus provenientis tum Gene-
si Michael et Albertus Lokolnicci protestationem in Castro Plo-
censi Sabbatho intra Octavas Festi Sacratissimi Christi respecta
lesionis diffamationis oppressionis tum inventa nam earundem
sortium de data die vigesima ejusdem mensis eodem anno conscri
ptum ad quod contractum de data in Zakrodym die 9ta Mensis
Junij inter Generosos Joannem Samborski et Mariannam Zarzec
ka conjuges sortis Samberszczyna prolunc heredes ab una et Ge-
nerosum Adamum Lokolnicki intuitu ejusdem sortis pro Summa
octingentorum viginti florenorum Polonicalium constituta ac
donationem Castrensem Zakrocimiensem eadem die per eundem
olim Generosos Samborskie in personam olim Generosi Adami
Lokolnickie alteram donationem Castrens Plocens feria sexta
post Dominicam cantate per olim Generosum Simonem Cyrlenski
in personam memorati olim Generosi Adami Lokolnicki simili
modo factam et recognitam denig contractum inter olim Gene-
rosum Szymonem Cyrlenski sortis Cyrlenszczyna Laper bo-
nis Zkuderwo Lite hæredem ab una et Nobilis Jacobum Postrudki
et agnetem Brudzienska conjuges de data in Zkuderwo die 25ta
Augusti 1724to ex quo Summa Quadringentorum Tinfenum
in obligationem ejusdem sortis Cyrzenszczyna eidem olim Gene-
roso Cyrlenski data apparet, ad complementum pretij ejusdem
sortis Cyrzenszczyna per olim eundem Adamum Lokolnicki Pa-
rentem actricis et dotalium filiorum ac Filiæ peadem resigna-
tione quæsita Summa Bacentorum Florenorum data etiam ex in-
vestigatione vicina probata et agnita ad extremum Generosub

Vincentiad

Vincencius Chudzenski ex speciali commisso Nobilium Laurentij et Alberti Omieciensckich Inscriptionem Castrensem Zakroczimiensem Feria secunda ante Festum Sanctæ Margaryte Virginis et Martiris, per Generosum Michaelem Lokotnicki Super summam centum septuaginta trium Symphonum et certarum Ducatum iisdem Nobilibus Omieciensckich Commissarius destinatus reperierunt quibus lustratis visis et revisis documentis ac liquidatis Summis, Nempe Summa Quingentorum Florenorum respiciente itaq; Officium condescensionale capiti Nobilis Catharinæ Chyczenska de Lokotnickie exclusis Summis Creditoribus ad diem hodiernam detentis et non exolutis primo quidem Nobili Cyd de Lokotnickie olim Nobilis Joannis Omieciensckich in rem dotis per olim Nobilem Adamum Lokotnicki Parentem citatorum et actricis ejusdem scripta per Nobiles Michaelem et Albertum Lokotnickie Filios exoluta altera quoq; centum orginali ac Decem provisionali Symphonum Nobili Postrudzki ex Lorte nuncupata Cyczenskey: zna ex parata Summa olim Generosi Adami Lokotnicki Parentis. Tertiam Summam per olim Generosum Limonem Cyczenski Sortis in Bonis Kluczewo Sitæ pro tunc hæredem apud Generosum Winicki modo accommodatitio acceptam per olim vero Generosum Winicki Conventui Plonscensi Carmelitarū præcommissam p Generosos autem Michaelem et albertum Lokotnickie Filios patris olim Generosi Adami Lokotnicki derelictos nempe pare Boum eundem Conventum Plonscensem contentarant, et pacificarunt. Tandem Summam per moderamen Officij condescensionalis ad inventa et moderatam ex eadem Substantia totali Bonorum Kluczewo jure naturæ sibi actrici reperientem videlicet centum octo decem et sexta riorum ducatum et groserum quatuor et solidi veniens liquidatam Nobili Catharinæ de Lokotnickie ad præsens Cyczenska actrici coram Officio Castrensi Plocensi in et pro vigilia Festi Nativitatis Sancti Joannis Baptistæ proxime imminenti ventura iidem Generosi Lokotnicci præria ejusdem Summæ uti maliebris facienda locatione solvant et eruant ac eccoinpersonam personientis recognoscenda pariatum. merent

enumerent idq. sub pœna Banitionis in ibidem circa manifestationem in casu contraventionis publicanda luita per eosdem Generosos Sokolnickie citatos pœna trium Polonicalium Marcarum parti et Officio Condescensiorali totidem parti circa solutionem summæ Officio vero Condescensiorali juxta praxim legis usitatam solvenda Quo attinet restaurationem Edificiorum nempe Hołodij in Sorte dicta Samborszczyzna et Ædificij curialis per Nobilem Jacobum Chyczewski Maritum pro tunc tenutarium Possessorem quoniam secum in termino eodem Condescensionis pro summa Septuaginta Florenorum Polonicalium composuerunt itaq. Officium Condescensiorale eidem partibus adinvenit quatenus iidem Generosi Sokolnicci summam septem Decem Florenorum Polonicalium exclusa summa Quadraginta Septem Florenorum Polonicalium pro tenuta exrundum sortium circa conscriptionem contractus per Nobilem Chyczewski solvi assecurata Officium Condescensiorale decerno sententiat quatenus iidem Generosi Sokolnicci summam eandem septemdecem Florenorum Polonicalium etiam ad manualem quietationem solvant et enumerent sub simili pœna Banitionis in supra apposita reliquas autem prætensiones per partes sibi ab invicem objectas hocce Officium Condescensiorale cassat et mortificat ac silentium perpetuum imponit Decreti sui Condescensioralis vigore.

Nicolaus Franciscus Kowalowski Burgrabius Castrensis Plocensis

Officium præsens Capitulo Plocensi ad oblationem P. Jacobi Chyczewski Decr. Condescensionis infrascr. Offse per infraspecificatum P. B. C. Plocensi expedito ac manu Eius Propria subscripto reproducendo ad acticandum actoq. præsens ingrossandum suscepit in tenore sequenti (: inserat :) Originale Eiusdem circa acta relicto

In Cro Plocensi in Tribus Quaestionum Causarumq. Officij Judiciorum ac Causarum Exemptionum una cum Continuatione Anterior. Causarum in Diem Hodiernam Incidentibus F. 2. p. Tri Visitationis B. V. Mariæ pxa Anno Dni 1749

In Cro Plocensi idq. sub Celebratione Judiciorum F. 3. ~~post Tri V.~~ ante Tri S. Margarethæ V. et Martyris pxa Anno Dni 1749.

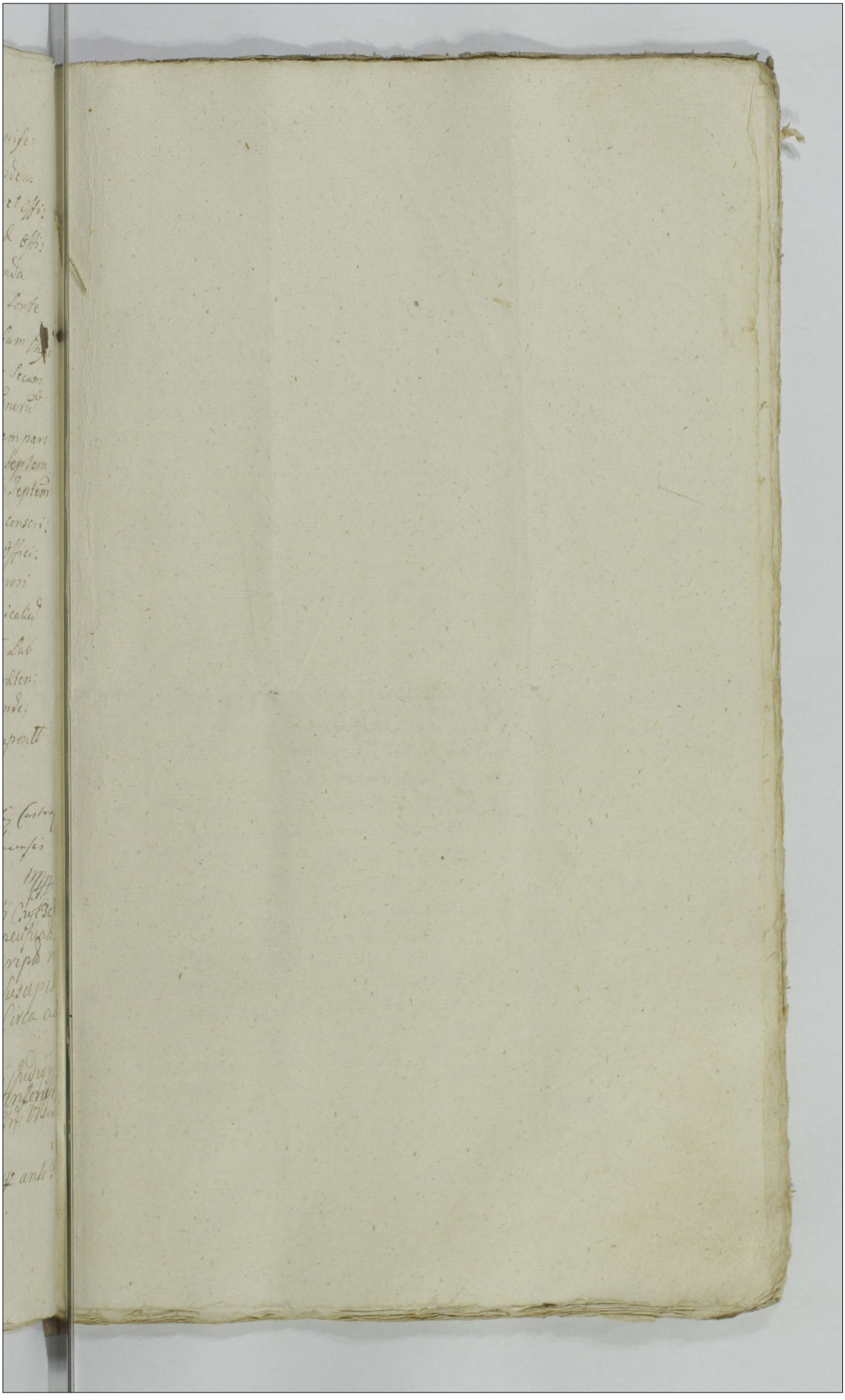

347

Decretum Condescensionis in Bonis Kluczewo inter GG. Chyczewski et Lokalnichilatum.

Actum in Bonis Kuklino ante hor
tophorium infrascriptt Citt Jure
victt ibid Sitt Feria Secunda post
Festum Sanctorum innocen
tum Martyrum proxima An
no Domini 1748 coram
Gnoso Thoma Smolenski Bur
grabio Castrey Ciechanoviey in
Presentia Illtium Simonis Peplo
wski et Martini Purzeczki nec non
Mtis Regni Gnalis Providi Ignatij Su
mik de Kulany authi et Jurati ad a
ctum pdey assumpti et eund acclaman
tis Officium pdens Burgrabiale Execu
toriale videlicet Id Gnosus Burgrabius
in actu contentus insistendo Legibus
et Constitutionibus Regni de peragen
dis Executionibus Sancitis parendoq
additioni Mfici Michaelis Karniewski
Tribuni Terrae Rozaney Vicecapitanei
et Judicis Castrey Ciechanoviey mune
riq Officij Sui Satisfaciendo ad Instan
tiam et Officiosam Requisitionem Gnosi Mat
thiae Burski Vicecolonelli Sacrae Regiae Maiesta
tis actoris et Jurevincentis in virtute Decreti
seu potius poenae Bannitionis cum eius pu
blicatione Super Illustri et Admd Rndo
Alberto Canonico Regulari Lateraney Praepo
sito Curato Wiecfiney et Kuklinej Patrno et
Gnoso Antonio Filiastro Miecznikowskie
citt et Jurevictt in Causa occasione per Citt a
ctoris oppsionis ex Ecclesia expulsionis
diffamationis Decretis contraventionis
Bonorum ademptionis ac aliarum vio

Lentianum ac injuriarum processu Causa
ac eod. Decreto pœnæ Banitionis de præmissis
in se Latiori existen. Latius verten. provenien.
de Actu eius Petricoviæ in Judicijs Ordina-
rijs Gnalibus Tribunalis Regni Feria Quinta
ante Festum Sanctorum Simonis et Judæ
Apostolorum anno ad præsens currenti pro-
xe præterita ex Instantia suprascripti
Actoris et Jurevin. obtentis et publicatis ad
suprascripta Bona Kuklino cum supra-
scriptis Illibus et Mli in Actu contentis condescen-
dit ibidq Jurisdictionem suam Executoria-
lem avisata prius Parte Citata fundavit et
Partes utrasq utrasq tam Jurevincentem
quam Jurevictam ad sui Præsentiam su-
prascripto Ministeriali acclamare de-
mandavit ad cuius Mlis acclamationem
ptr comparens suprascriptus Actor et Ju-
revincens reproducto pallegato Decreto
pœnæ Banitionis petijt per Officium pre-
sens Executoriale Executionem fortem fi-
nalem et indilatam de Bonis Cdtis Jurevic.
facere et exequi ex adverso vero ptr com-
comparens ptatus Illustris et Admdi Rndus Mie-
cznikowski Canonicus Lateranen. nullis
reproductis Juribus et defensis Juridicis
solum modo his formalibus in pagina
porrectis Illmi Pan Burski iako niesłu-
śnie mię processuie tak y Kondemna-
ty niesłusnie otrzymał w ktorych pro-
cessach mi odebrał część fortuny y trzy-
ma onę według tradycyi Jeśli Pana Roma-
na Burgrabiego Ciechanowskiego oco że
chcę się czasu da Pan Bog przyszłego iak
y o inne pretensyie y o tę ostatnią Kondem-
natę niesłusnie otrzymaną rozsądzić
w Trybunale z Jegomością do tego Jeś-
Pan Burski winien mi iest długu dawnie-
szego blisko na pułtora tysiąca złotych
albo y więcey iako się pokaże z doku-
mentow ktore produkowac będę w Try-
bunale dla czego proszę o remissę do
Tribunału Item in Bonis Miecznikowa
Miąchy in Possessione Admdi Rndi Joan.
citatus Jurevictis

nis Płoski Parochi Janoviecey vigore Juris
a Suprascriptis Citatis Jurevictis habitt exi
stey eadem die et Actu ut supra cum ijsdem Illmis
et Ministeriali condescendendo similem
Jurisdictionem fun avisata Parte Citata
similem fundavit et Partes easdem ad Sui
Pentiam eiusdem Mti acclamare demandavit
similiter idem Actor memorato Decreto pe
na Banitionis petijt per Officium hoc
ce Executoriale Executionem de Personis
Bonisque Citt Jurectt fieri et peragi ex adver
so vero ptr comparens Illmus Joannes
Prusienski Administrator memorati
Admodum Rndi Płoski nullis reproductis
Juribus solum modo his formalibus
bronię y niedopuszczam tey Exekucyi
Imieniem Pana mego ktory mowi że nie
chaymy pieniądze oddadzą ia tey for
tuny nie pragnę impugnarunt et fieri
non admiserunt quibus adtentis Impu
gnationibus Officium id Executoriale
Causam Pdem cum toto illius effectu ac
Partibus ipsis rursus ad Judicia Tribunalt
Regni Petricoviey pro disjudicatione
recte in duabus septimanis seu tum dum
et quando Causa Pdens ex Regestro sibi
competenti Sme vocata et acclamata
inciderit remisit remittitque Pdem con
servando eisdem Partibus utrisque ac Impu
gnatoribus Terminum in ibidem pam
tum comparendi peremptorium
tt reproducto
Thomas Smolenski B.C.C.m

Actus Executionis in Bonis Ruklim Expeditus

A° 1749

Officium Praesens Capitulo Plocensi ad Obtationem Gsi Matthiae Burstei Vicecolonelli Sae Regiae Matthis Actum Executionis in Fra-scrum in Bonis inferis Nominandae Officiose per Gsum Burgrabium Expeditum ac manu Eius propria Supsrum reproducendi ad Acticandi Actisque Praesens ingrossandi Suscepit in Tenore Sequenti inserendi Originales eiusdem Actus Executionis Circa acta Relictum In Cno Plocensi feria 6ta ante festum S. Fabiani et Sebastiani Martyrum proxima A.D. 1749

Actum in Bonis Kotlewo idq in Trno Condescensionis partibq determinato Feria Quinta post Festum Sanctorum Trium Regum proxima Anno Domini 1749no Coram Gnoso Antonio Chmielewskj Burgrabio Cren Plocen in Pentia Nlium Alberti Kociecki, Martini Kwasieborskj, Matthiae Michaelis et Stanislai ac alterius Stanislai dicti Kur Chyczewskich Thomae Mgczewskj nec n Mlis Rni Gnalis Providi Antonij Stoch de Tempino authei et Jurati actum Pdez acclamant.

Officium Pdens Burgraviale Cren Plocen Condescensoriale in Virtute Decreti Judicij Officij Cren Plocen inter Nlem Ciecierskj actorem ab Una et Nles Chyczewskie ac alios Cttos et actores Fra Secunda post Festum Visitationis Gloriosissimae Virginis Mariae in Anno proxime elapso 1748vo parte ab altera prolatt quo nimirum Condescensio Officij Sui mutuo partium Sumptu Captato tempore ut Documenta utriusq partis etiam adcitandorum revideat quibus revisis quid Cui et a quo Competierit adjudicet, et Satisfactionem cum Pfixione temporis injungat, de Pensionibq fundi ac quibusvis Circumstantijs partium Investiget, Inquisitiones si opq fuerit expediat, Partesq in omnibq Pensionibq nihil irresolutum relinquendo pro exigentia legis Justitiae et terminorum partium finaliter decidat et moderet Cuius decisioni partes parere et acquiescere debeant et tenentur idq sub Pena Bnis illo in Trno publicanae pro quo Trno Condescensionis pars Citta Succores olim Nlis Mathaej Kotlewskj ac Nlem Albertum Karwowskj adcitare tenebitur qui adcitandi in eodem Trno Comparere debebunt idq sub eae Pena Bnis illo in Trno publicanae ad Bona Suprascra Kotlewo est injuncta in Virtute Cuius Decreti ex requisitione partium utrarumq Pvia earunde avisatione Condescendit, Jurisdictionem suam p vocem Suprafati Nlis pmulgatt fundavit, et partes ad Comparendum Suo Coram Officio

Condescensionali accedamare injunxit, quo in Jrno partibus
ipso utriq et quidem actore Nli Alberto Leciensky pttr,
Lata Limul et actorea p Snorum Paulum Chyczewsky Sn
et Snra Catharinã Sokolnicka Consortis suã Nõe
pttr Nli Alberty Karwowsky p Nlea Chyczewska
Conjges adcitty Limul et Judicem pttr, Nobles Ha
Sabeth Kotlewska primi et Nli mathej Krasnowsky
Secundi exportvoti olim Nli Alexandri Wysocky
relicta Consors Vidua et Joannes Wotkiewicz
ex olim Snra Constantia Kotlewska progenitj
similiter p Snõm Chyczewskie adcitti pttr, Sn
Stanislaj Sabłocky et Sophia vtis Sabłocka Virg
Innupta ad sortem Nlium Krasnowskich Jnd
centes p Snõm Joannem Wotkiewicz Compa
et secum coram officio Condescensionali Controv
tens quarum partium Controversijs Coram le
ductis exauditis Quo ad actoratum Nli Alberti Le
cieńsky Nlisq Chyczewskim Conjgq Instituit quando qui
ex reproductis Documentis officio suo Condescensionali d
ductum est Mem Albertum Leciensky cum Nli Mari
na Kotlewska relicta q Nli mathej Kotlewsky Jo
tium Sup Bonis Kotlewo hereditis Consorte Vidua in An
no 1712do vota inivisse, post Subsecutaq cum eadem
Consorte sua matrimonij vota Summam Centum Flo
quadginta Florer Polon originaliter p olim Nlem
Bartholomeum Kotlowsky ejusq olim Nli Ma
thej Kotlewsky Parentem Nli Marianna Kotle
wska Soror sua Jmmixtis, ac post p Mem Alber
tum Leciensky Nli Thomæ Turowsky cum eadem
Nli Marianna Kotlewska progenita Coram adhi
bitis Nobb Stanislao Sabłotto in Sabłotkow Testi Visita
tionis Stolicalis Ordinis mandati in Anno 1726to
exoluisse, exindeq Jmo liquida Summa Centi agnitã
ad ulteriorem liquidationem Summarum et Pecu
niarum Jmi Leciensky Jpsum officium Condescensio
nale accepit, et Documenta eidem Nli Leciensky
Componere mandat primo Scriptum Latum ma
nute in vim quietationis Stante vita olim Nli
mathej Kotlewsky retentarum Provisionum a
Summa Ducentorum Exprimend provenien p Mem
Stanislaum Chyczewsky in rem Nli Albertis Le
cieńsky die mensis Febrio 1712 in Laciq datum. Secun
dio Commutationem Certam Seu Scriptum Sine da
to Commutationem Certam

et anno

et anno p Nlem Mariannam de Koskowskie illo tem-
pore Kotlewska ad pens voto secundo Ciecierska cum
Impositione manus suae Conscripta. Tertio Scriptum
Certum die quarta Februarij 1712do in Gralewo
p Nlem Mariannam de Koskowskie Kotlewska Illustri
Rndo Alberto Rupinski Praeposito Gralevien Sup Summam
Viginti Tymphon datt. Quarto Scriptum manuale
Ipsam Nlem Mariannam de Koskowskie Kotlewska in
rem Ecclesiae Gralevien Sup Decem Coretos hordei et Sup
quinque Siliginis hyemalis Coretos die et anno ut
Supra videlicet 4ta Februarij in Gralewo 1712 Subse-
cutt. Quinto quietationem Certam p Illrem Rndum
Albertum Rupienski Praepositum Gralevien die 30
Julij 1714to in Gralewo de Ardoribus p ot Nlem
Mathaeum Kotlewski in ultima vitae periodo Eccle-
siae Gralevien ac si applicatis in rem Nlis Alberti
Ciecierski Servientem Comportavit, itaq satisfecis-
se eundem Nlem Ciecierski pens officium Condescenso-
riale adinvenit, quibus itaq Comportatis pensatis
et Consideratis ulterioribus partium Controver-
sijs Coram suo officio Inducti propiorem Nlem Al-
bertum Ciecierski ad Comprobationem Juratoriam
in eam rotham prout Summam Octuaginta Tym-
phon in vim Provisionum Stante vita ot Nlis
Mathaei Kotlewski a Summa Ducentorum Tymphon
retentarum Nli Stanislao Chyczewski exolvit,
tum prout Summa Quinquaginta duorum Tymph
p olim Nlem Mathaeum Kotlewski ab olim
Gnosa Strzeszewska Compacto verbali fuerat ac-
comodata et p Nlem Albertum Ciecierski exoluta
riteq ipsi ad exolvendae hae binae Summae a Succes-
ribus ot Nlis Mathaei Kotlewski debentur idq in In-
stanti et additur Nlis ad rothisandae praestitit quo
attento Juramento pro liquidis hisce Summis Ju-
ramento evictis agnoscendo Satisfactionem earundem
Summarum Inferiori loco Nli Ciecierski pens offi-
cium Condescensoriale declarat Quo Spectat pensam
extraditionem hordei Coretorum Decem, Siliginis hy-

emalis

x

hyemalis Coretorum quinque post Fata ejusdem olim
Nlis Mathei Kotlewski Illustri Rndo Rupienski Pro
posito Gralevien p Nlem Ciecierski vigore ultimariae
Dispositionis ejusdem olim Nlis Mathei Kotlewski
quae Dispositio nulla Suo Coram Officio Condescensoriali
remonstratur attestante tantum Suprascripta quie
tatione p eundem Rndum Rupinski die 30 Julij in
anno 1714to in Gralevo in rem ejusdem Nlis Cie
cierski Subsecuta usurpatorum Seu eorundem Com
pensatorum, errogatarum in funeralia memora
olim Nlis Mathei Kotlewski p Nlem Marianna
de Koskowskie ad praetens Consortem Suam atq pro
alijs fundi Bonorum Kotlewa Stante Possessio
ne Sua et Consortis Suae praetensionibus expensarum
et avarijs p Jomi Contractarum particularium
pro necessitatibus fundi Summarum recompensam ha
bita ratione eundem Nlem Mathaeum Kotlewski
ab omni Substantia in flore existenti, Inventa
rijs, ardoribus, in holodijs et Stirtis totaq Suppellecti
li Domestica demortuum esse et ea omnia p Consor
ejus justa recognitionem Nlium Vicinorum devecu
passe, et ex Divenditis Segetibus varij grani praeten
ones fundi cum marito Suo Secundario Nli Albert
Ciecierski pacificasse, exindeq non Posse Nlem Cie
cierski Satisfactionem praemissorum omnium
praetendere verum easdem praeter Summas liquidas et
Juramento evictas annihilando Decernit quatenus
Nles Helisabeth de Kotlewskie Wysocka et Jo
annes Wolkiewicz uti Gnosae Catharinae de Sokolni
ckie Nlis Pauli Chyczewski Consortis Evictores et p
praetenti Trno Condescensionis adcitati medietatem
earunde Summarum ut pote ex Summa Centum
Quinquaginta Floren Polon Nli Turowski modo
praemisso exoluta videlicet Septuaginta quinque
Floren Polon, ex Summis vero Juramento evicta
medietatem ut pote Sexaginta Sex Tymphon Po
lonicalis medietatem Sortium dictarum Kotlew
zna p Gnosam de Sokolnickie Chyczewska Jure
haereditario quaesitarum afficien liquidem alte
ra medietas memoratarum Summarum altera
Sortem Kotlewizna per Nles Kramiewskie Poss

Sam

Possessam ad Deportandum respicit, Coram officio et
actis Crens Plocens in et pro Vigilia Festi Nativita-
tis Sancti Joannis Baptistae proxime ventura
absq omnibus Juris diffugijs et Protellationibus Nli
Ciecierski Solvant et realiter enumerent Seu potius
ex Summa inferiori loco Succoribus olim Nlis Ma-
thei Kotlewski ab eodem Nli Alberto Ciecierski
ad exolvendam assignata defalcet, idq sub poena Banti-
onis in primis Judicijs Crens Plocens post Contraven-
tionem publicanda. Nihilominus Considerato Decre-
to Crens Plocens Fra Secunda post Festum Visitati-
onis Gloriosissimae Virginis Mariae in anno 1739 no
inter Nles Ciecierskie actores ab Una, et Succores
olim Nlis Mathei Kotlewski ac alios parte ab altera
lectis Inquisitionibus prolato per eosdem Succores
Kotlevianos reproducto quo Decreto Summa Tre-
centorum Septuaginta Tymphon pro Inventarijs
a Nli Alberto Ciecierski Succoribus ot Nlis Ma-
thei Kotlewski est adjudicata et Bonis Kotlewo
Incorporata, nullaq Summa eundem Nlem Ciecier-
ski praeter nunc in praesenti Trno Condescensionis
adjudicata remonstratur itaq praesens Officium Conde-
scensoriale insistendo eidem Decreto Crensi Plocens
Sententiat quatenus Nlis Albertus Ciecierski Summam
praefatam Trecentorum Septuaginta Tymphon Polon
Succoribus omnibus olim Nlis Mathei Kotlewski
Coram eodem officio et actis Crens Plocens in et pro Vi-
gilia Festi Nativitatis Sancti Joannis Baptistae
in anno praesenti proxime ventura absq omnibus Juris diffu-
gijs et Protellationibus Solvat ac realiter enumeret
Summam autem sibi a Succoribus Kotlevianis adjudi-
cata detruncet idq sub poena Bnis in primis Judi-
cijs Crens Plocens publicanda luita per utrosq partes
poena quatuordecem Marcarum Polon parti per
partem sibi abinvicem Compensanda. Officio au-
tem Condescensoriali in Instanti per medium
ab utraq Solvendae parte. Quo ad actoratum Nlium
Chyczewskich Coniugum Nlibus Karwowski, Ciecier-
ski ac Succoribus ot Nlis Mathei Kotlewski per adeita-

tionem

ad citationem Institutt quando quidem officio suo Conde-
scensoriali Probatum est Nles Helisabetham Kotle-
wska olim Bartholomaej Filiam primi olim Nlis Ma-
thaej Krasniewski, Secundi voti olim Nlis Alexandri
Wysocki relictam Consortem Viduam Amittam
et Joannem Wotkiewicz olim Ludovici Filium
ex olim Nli Constantia Kotlewska Bartholomaej
Filia progenitum Sororinum Donationem Coram
actis Crenz Plocen Frā Secunda post Dnicam
Jubilate pxa in Anno 1748vo in personam Gnōsi
Catharinae de Sokolnickie Gnōsi Pauli Chyczewski
Consortis sup medietatem Sortium suarum pro
eundem Nlem Bartholomaeum Kotlewski seu pro
filium ejus ad Nlem Mathaeum Kotlewski de re-
licto cum omni et Integro Jure suo ad eandem sor-
tem habito ac omnimoda Evictione fecisse, de
praetensionibus vero stante possessione Nlis Al-
bi Karwowski adcitti peracto Compacto verba
Nli Pauli Chyczewski cessisse et ab eisdem praeten-
sionibus totaliter recessisse, imo easdem Nli Pa-
ulo Chyczewski tam in ante quam et ad praesens
suo Coram officio Condescensoriali Condonasse, et
mānem p Nlem Paulum Chyczewski Coram actis
Crenz Plocen Sabbatho in Vigilia Festi Nativi-
tatis Sancti Joannis Baptistae in Anno
1748vo contra Nlem Albertum Karwowski
in fundamento Condonatarum praetensionum
ratione Cunctarum fundi Bonorum Kotlewo
Injuriarum interposuisse et Trnum pro Injun-
genda ad Fundum Bonorum Kotlewo Condescen-
sione respectu praetensionum Instituisse, et Con-
tractum Certum inter Nles Ciecierskie ablin-
et olim Nlem Simonem Karwowski die
vigesima octava Junij 1723tio respectu
obligationis Bonorum Kotlewa Conscripti
in quo flore illo in tempore Bona Kotlewo
extabant remonstratum esse Considerato his pro-
sis ac etiam Contractu reviso ad lustrationem In-
seminationum tam hyemalium quam Vernali-

tum aedificiorum

tum Ædificiorum Sæpimentorum in quo Statu
et flore ad Possessionem Nlium Chyczewskich
â Nli Alberto Karwowski Simonis Filio deve-
nerunt Condescendit, quibus revisis in utroq
Campo Inseminationibus hyemalibus et Verna
libus ac etiam Ædificijs Sæpibus Quoniam
patet ex Contractu obligatorio Inseminа-
tiones totales p ot Nlem Simonem Karwo-
wski a Nlibus Ciecierskie recepisse, nunc
vero Siliginis hyemalis Sulcos hyemales Se-
ptuaginta Unius Siliginis æstivalis varij
Grani Sulcos ~~æstivales~~ hyemales Ducentos Undecem
desideratur, Ædificium Villanum ac etiam
Camera, atrium Circa Ædificium Curiale
existens in Contractu expressa desolata et
in parte n reperiuntur, Sæpimenta non
extant, Nlis vero Albertus Karwowski non p
se, verum p Dispositionem Divinam Fundo
exponit Injuriam idcirco Considerata allega-
tione Nlis Karwowski propter Sui Officij Con-
descensionalis Informationem necessariam esse
Inquisitionem prout non ex occasione Nlis Kar-
wowski Ædificia desolata, verum p Impetum
ventus Sunt ruinata, tum Inseminationes
p non excrescentiam Dispositionis Divinæ
Sunt deperditæ p utramq partem educendæ
Censet idq in Instanti et quoniam loco edu-
cendæ Inquisitionis partes secum videlicet
Nlis Albertus Karwowski cum Nli Paulo
Chyczewski Composuerunt, et Complana-
tionem die hodierna inter se Conscripserunt,
ac Pretensiones p eandem Complanationem
ad se habitas ex Fundo tantum Bonorum
Kotlewa Pullalan mortificarunt proinde,

358

approbando in omnibus punctis eandem Complana-
tionem Insistendoque eidem Complanationi Decer-
nit quatenus Nobilis Albertus Karwowski Summam
Centum Sexaginta Tymphonum Polonicorum Complana-
tione eadem Nobili Paulo Chyczewski pro Insemi-
nationibus in fundo Bonorum Kotlewo depen-
ditis assecuratis Coram officio et actis Crentibus
Plocensibus in et pro Feria Secunda post Do-
minicam Exaudi in anno praesenti proxime ventura
absque omnibus Iuris diffugijs et procrastina-
tionibus Generoso Paulo Chyczewski Solvat et
realiter enumeret idque sub poena Bonis
in Iliae in Casu Contraventionis circa ma-
nifestationem publicanae luita per eundem
Nobilem Karwowski poena quatuordecem
Marcarum Polonicarum parti circa solutionem
Summae et officio Condescensoriali per medi-
um in Instanti Solvendae. Porro quo atti-
net Indictionem Nobilium Stanislai et Zo-
phiae Virginis Innuptae Zabłockich olim
Nobilis Caroli Zabłocki cum olim Nobili Mari-
anna Kotlewska Bartholomaei Filia pro
genitorum Filij ac Filiae respectu Por-
tionis ex Bonis Kotlewo Pensae quoniam
Generosa Catharina de Sokolnickie Chyczewska
medietatem Sortium Super Bonis Kotlewo
a Generosis Wysocka et Wołkiewicz Iure he-
reditario acquisivit, altera vero medietas
in Possessione Nobilium Krasniewskich exi-
stens et Nobilem Mariannam de Kotlewskie
Zabłocka modernorum Indicentium Nobilium
Zabłockich Matrem, ac etiam eosdem Nobiles
Krasniewskie juxta inter Successores Kotlevianos
nunc personaliter Comparentis

Dispositionem

Dispositionem et Constitutionem interse ex divisio-
nem respicit, Nobiles autem Krasniewscy ad-
praesens non sunt Concitati et in Decretum
non Intrant, exinde agant Ijdem Nobiles Za-
błoccy respectu suae portionis Cum Nobilibus
Krasniewskie et Successoribus olim Nobilis Joan-
nis Krasniewski ordinaria Juris via, Jam
vero Sortem Generosae Catharinae de Sokolni-
ckie Chyczewska Jure hereditario quaesitam
ab omni responsione Nobilium Zabłockich
et Impetitione quavis eorum praesens Offi-
cium Condescensoriale eliberat Decreti
praesentis vigore.

Antonius Chmielewski Burgrabius Crenensis
Plocensis mpp
Cum

Officium praesens Crenensis Capituli Plocensis ad Oblationem G. Pau-
li Chyczewski Decretum Condescensionis infrascriptum in B.
inferius Nominandae Officiose per infraspecificatum G. B. C. Plocensis
inter Partes introcontentas Expeditum ac Manu Eius
Propria Subscriptum Reproducendum ad Acticandum Actisque praesentis
ingrossandum Suscepit in Tenore Sequenti Notarii
Originale Eiusdem Decreti Circa Acta Relictum
In Castro Plocensi Sabbatho post Dominicam Rogatio-
num Proximo Anno Domini 1749.

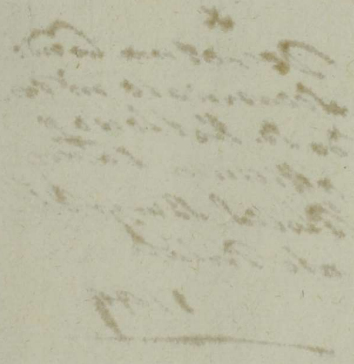

361

x

Decretum Conde-
scensoriale m.tum
do B. Kotlewo p.
officium Castry
Plocen. Burgrabi-
ale Prolato
1749

52.

362.

Ad mandatum Ill.mi Dni Vicarii Generalis Sedis vacantis terminus condescensionis fuit quinta post festa Solemnia Sanctae Crucis Anno Domini 1742mo

Coram D. Nicolao Francisco de Walleus J.U. Burgrabio Castri Plurensis in praesentia Illustris Admodum Dni Casimiri Ejusdem Illustris Parochi Curati Passoum ac Rmi Dni Josephi Jacobi et Ignatii Zdriavich Rmi Dni Gregorii Ivanovich et Rmi Dni Josephi Ivanovich de Varuscha Castri Plurensis Decani et Rmi Dni Josephi Varuscha Castri Plurensis Parochi Actui praesentis Actoris

Officium praesens condescensionale Petrus Skerz vicarius de praesentis Jacobus Burgrabius Castrensis Plurensis in fundamento et virtute Decreti Castrensis Plurensis de Actu emanati in Causa Plurensi in Judicio Castrensi by Capitaneatus Sedis Judicis Bancalem Officij et emolumenti una cum Citatione antidicum Condescendum in Diem hodiernam Indictum Fuit Scamba post Dominicam Resurrectionis Anno currente Coram Acta per Josephum Zdravichium Actuarium Judicij praedicti Valentini Josephi Plurensis de praesentem Jacobum Burgrabium Castrensem Plurensem alias Joannem Gregorium Petrum abuna et Rdo Joannem Thomam Matthiam et Lucam Josephum parte ab altera Actor respective diffamationis Testium in realem examen probandae obligationis in Scriptis exhibitum per olim olim Magnificum Josephum Plurensem Actorem contra Petrum Skerz Actum Plurensem Sententiam Joannis Stanislai Sartori appellationem et per eundem olim Magnificum Stanislaum Sartorem Ecclesiae Zachariae appellationem per eosdem Actores exemptionem per virum Magnificum et in pagis Actum per eosdem Actores apprehensionis Actorum per Actores pertinentiam obedientiam praestari Actis per Actores pertinentiam obedientiam praestari Actis per Actores pertinentiam obedientiam praestari Actis

364

Juribus praetentae actricis subiectae Gazamque Cmet-
nalem cum holodio unacum tota Area ac medietate
horti olim Laboriosi Alberti Actricis prioris manti et
Citatorum subditi, tum et Laboriosum Lucam mi-
norrennem olim eiusque Laboriosi ~~Itaque~~ Alberti Filium
ad eamque sortem olim memorati nobilis Valentini Rost-
kowski prioris manti applicat et ejusque Actrici Labores
praestanque iniungit et assignat eumque Laboriosum Lu-
cam minorrennem nunc apud Gnosum Joannem
Rostkowski existentem Itaque Gnosus Joannes Rostkowski
in praesentia Spl. et duorum nobilium in et pro Feria Secun-
da proxime ventura sub Poena Brionis in Casu Con-
traventionis in primis Judicijs officij Castrensis Plocensis
publicanda Fundum vero per eamque Actricem proprio
peculio ab Ecclesia Zochoviensi exemptum Itaque nobilis Bla-
zniewska ad participandum adjudicat luita per partem
Citatorum Poena trium marcarum Polonicalium parti officio
suo totique parti circa extraditionem eiusque subditi offi-
cio vero Instanti Juxta praescriptum legis solvenda De-
creti sui condescensionalis vigore

Nicolaus Franciscus Kowalewski Burgrabius Castrensis
Plocensis Ad Actum praesens destinatus

Offna

officium praesens Castrensis Capitanei Plocensis ad oblationem P. Josephi Dłuzniewski de-
cretum condescensionis infrascriptis inter partes introcontentis officiose ~~plat~~ per
infraspecificatos P. B. C. Plocensis expeditis ac manu eius propria subscriptis reproduci
ad acticanae actisque praesentis ingrossandae suscepit in tenore sequente inserendi
originale eiusdem Decreti circa acta relicturi.

In Crō Plocensi Sabbatho ante Festum S. Hedvigis viduae electae Dei proxima ao
1748vo

53. 366

Actus in Curia Bonorum Pogorzel Sortes per Nlem Albertum Zmigrodzki Possessorem ejdm in Dno Condescensionis partibus determinato Feria Quinta in Crne Festi Circumcisionis Xsti Domini Anno ejusdm 1742 Coram Jo Antonio Chmielewski Burgrabio Crcis Mocerensis in Curia Nlis Alberti Zadomski, Pauli Zebrzuski, Josephi Dobrzenski, et Stanislai Berzyski, Antonij Zatelej nec non Nlis Thomae Gralis, Dominici Matiszki, et Nicolai de Grzybowo Mugna Actoris et Curati Actum Prsentibus Audamantis. Et Nlium Joannis Moszczenski, Matthiae Burski, Antonij Bonistanski, ac.

Quia Nlis Pens Crcis Capitis Mocerensis Burgrabiale in virtute Decreti Judicij Officij Crcis Mocerensis Nri sensata per Dnum Paulum Zebrzuski proxima in Anno 1742 Do Inter Nlem Adamum Gorzenski olim Josephi Nlium, ad hoc Nrum Radziszca Pogorzelska Capitaneum Actorem ab una, et Nlem Albertum, et Simeonem Fratres inter se Germanos de Laurentij Filios Zmigrodzkie Parte ab altera Act. Reus nimirum Condescensio Officij sui ad Prtendum Segregationem Bonorum Pogorzel Capitalis tempore mutuo Partium sumpta ut Inventaria ac gradus Documenta ad Sortem per Partem Actoream Prtensam, per utramq; Partem producenda injungat, Curq; Revideat, et Consideret, Summas Legis dei et Solutionem earumque et quarterii appamerint, in Exemplarem Legis dei Sortis decernat, Tempus Solutionis Prfigat, ac dimissionem Sortis ejusdm post levatas Summas assignet, de Desolatione aut reparatione Auctis seu Diminutis Prsentationibus Investiget, de Contributionibus Erogatis Inventariis ac quibusvis Curiae Prtensionibus Inquirat, et uis a quo Competierit pro Justo et Aequo adjudicet, Inquisitiones si opus fuerit experiat, Partesq; finaliter in Omnibus et singulis Prtensionibus pro Exigentia Justitiae et Mri mihi in Factum relinquendo Reindat et moderett Cujus decisioni Partes parere et acquiescere debebunt et tenebunt ejdm sub pena Centum illo in Dno sup Parte Contravenient Publicanda. Hic quo Dno pars Actrix Coram Josephi Zebrzuski pro Comportatione Scripti Certi ut adjiciat, addatur vero in eod Dno et sub rigore Curiae Comparere et Judicatum pati debeat est injuncta ad requisitionem Partis Actricis Quae de Adventu sui tempestive faciendo Avisatione Partium ad Domum Supradictam Condescendit, Jurisdictionem Curiae per vocem Supradictam Prmissis praevalidam fundavit, et Partes ad Comparendum suo Coram Officio Condescensionali acclamare injunxit, quo in Dno partibus et ejusdm Actore Nlis Adamo Gorzenski filio Citatis et Judicentibus Nlibus Alberto

210

et Simone Lnijewskich per Wlew Albertum Lnijewski suo ob Wlis cho-
nis Lnijewskiy Patris sui Lennani nunc Plor. Indyken Wlis Agnes Wnieź-
Lonska Virgo in nupt. Otto Wladislao Bilia cum ob Wl Anna Pog-
zelska egenita in Aptia Wlis et Stanisl. Brzezyckis filio Indicente
Wles Elisabetha Jabłonowska Wlis Valentini Radziwiłł Castellani ob Wl
gis Ostrzeszowska relicta ob Wlis Pauli Semplinski Censores vide-
ob quod Wlis de Jabłonowskie Jastrzębowski in Aptia Wlis
mini Brzezyckis filio Comparentibus et Lem Controversentibus Qui
Partium Controversijs cera de inductis exauditis Quando quid Officio
Condescensionali deducitur est Actores Modernus Wlew Adamus
Jonymenskis ob Josephi Bilind cum ob Wl Francisca Pogorzelska quon
Pauli Bilia egenitum pro dimissione cortium pred. ob Prominatu
Paulum Herum et Jacobum Archiepiscopum Pogorzelskie Caeruleum
Causam ejusdem cirde Terrem Partes Utrasq. Comparentes Mutuo
ta ac quibus Documenta ad Sortes Prominatas Pauli et Jacobi
Pogorzelskich Labida vide in instanti Cessit et quemam Wlis
Lnijewskiy Inscriptiones Cedit Lyp Sursum Reading Centorum
Lype per Wlew Jacobum Pogorzelskie ob Matrid Filium modo Obligati
duo Sortes in Bonis Pogorzel Valens in parte ob Wlis Laurentij
skis Ob Locentis cera Actis Creta Cochazowiensis Pena Vita pro Di
Letare Quinden in Anno 1726to recognita Sua quietatione
per ob Wlew Adamum Cyprianum Radziejowskis Parochum
Wieruszowensem de Summa Quinquaginta Lype in rem Wlis Laur
Lnijewskis ac di participando Suus ob Wlis Pauli Pogorzelskie
Data ejus in Wieruszowia die 20ma July Ao 1726to Dat
Wlis Auctor Jonymenskis Contractum Certum inter ob Religiosum
Paulum ac Sanctum Thomam Strictioris Observantiae in Claustro
Thomas Carmelitanum Pogorzelskis ob Pauli Filium ab una
ob Eundem Wlew Adamum Cyprianum Radziejowskis Decan
Janoviensem Parochum Wieruszowensem et Publicum Notarium
ab altera in Wieruszowia die 3tia July Ao 1726to
Respectu Sumptuum Victualium Sortium ob Pogorzel
Conventus Suis Nuncios per Partes suas agentes in
cenis per Se Facti Deducendi, ejusdemque Actis Causae
Partes Decano suo Condescensionali adhibendi, Partibusque

Causa injun

Causam Prosequi injunxit, In Prosequendo ulterioribus Controversijs Partium exaudito Documentis Lustratis et Consideratis Exemptibili Sorte per ob. Nlem Jacobum Pogorzelski ob. Nli Laurentio Zmijewski obligata adinventa insistendoq. Inscriptioni Supraterae per ob. Nlem Jacobum Pogorzelski Actis Avunculi super Summam Quadringentorum Tyne Polone in persona ob. Nlis Laurentij Zmijewski Actis Parentis Coram Actis Crene Ciechanoviene Fa Eda post Dnicam Laetare Quadlem pxa in Anno ~~[illegible]~~ 1724to recognito decernit Quatenus Nlis Adamus Gorysztewski uti pt Sterilia Fata ob. Nlis Jacobi Pogorzelski Avunculi sui Steriliter vitafunctis Naturalis Successor Summam Pmissam Quadringentorum Tyne Polone in Exemptionem Sortis memorato pveniene Coram Officio et Actis Crene Plocene in et pro Vigilia Festi Nalis S. Joannis Baptistae pxe ventura absq. oibus Juris diffugijs et ptellationibus Successoribus ob. Nlis Laurentij Zmijewski Pxia Summae Ejusdem in Bonis Mundis et Liberis locatione Omniq. providenda Securitate ex Rne Subscriptis in personam Nlis Barbarae Mniecznikowska Nlis Alberti Zmijewski Contis in eadem Suma per ob. Nlem Laurentium Zmijewski Inscriptionis put Partes inferunt Solvat et realiter enumeret idq. sub poena Bnis in ibidem circa Maonem faciendae publicanda post Levato vero Summam ijdem Nles Zmijewscy de Sorte eadem Obligata post ob. Nlem Jacobum Pogorzelski derelicto in Triduo Condescendant, et eandem Sortem sine Inseminationibus Utrisq. in possessionem Nlis Gorysztewski cum Aedificijs Tradant et dimittant idq. sub poena Bnis Sabbatho in Vigilia Festi SS. Petri et Pauli Aplorum pxime venturo in ibidem in Casu non Condescensionis Coram eodem Officio et Actis Crene Plocene circa Maonem

Publicanda

369 Publicanda. Quo spectat aliam sortem pt. ob Nlem Paulum Pogo-
rzelski seu potius Filium ejus Religiosum in Seculo Thom.
in Religione autem Paulum Pogorzelski Carmelitham ac
etiam Agros dictos Grzybowizna pt. Pfalo Nlis Jacobus
et Paulum Pogorzelskie derelictis Inscriptioni Obligatorio
no Subiectis et per Nlem Adamum Gorzyszewski
modernum Actis et Successorem Naturalem Denso
in hacce Cathegoria Controversis Partium ex-
ditis Licet quidem Nlis Zmyewscy Summas
nas primam Centum Tyne alteram Quinquaginta
Tyne Illustri Rndo Radziejewski Parocho Wie-
ffinene per ob Parentem suum Nlem Laurentium
Zmijewski pacificando Onus ob Nlis Pau-
li Pogorzelski seu Religiosi Thomae Pogorzel-
Carmelithae Filij ejus prout Quietatio in Wieczfin
Die 20ma Julij A. 1719no Quo ad Summam
Quinquaginta Tyne per eundem Rndum Radzie-
jewski in personam memorati Nlis Laurentii
Zmijewski data testatur exolutum esse inferunt
et ad Comprobationem praesentem in Cathegoria harum
Summarum sese trahunt, in fundamento quarum Summarum
possessioni sortis pt. ob Nlem Paulum Pogorzelski
derelictam acetiam Grzybowizna ad Lucasq. insi-
stunt. Quoniam vero in his Summis nullum Origi-
nale et Cessionarium Documentum remonstratur
id circo Cathegoriam eandem quo ad has Summas

Binas

binas ad Judicium Officij Crene Plocene remittit Dnum
Partibus Utrisq in ejusd Judicijs Crene proximis abhinc in
Cro Plocene celebrand Conservat Sortes autem memorato
Dan post ob Nlem Paulum Pogorzelski ab origente
Solis, qua Sortes dictas Grzybowizna Actori in Instanti
sine Inseminationibus dimittendas declarat, Nihilominus
quo ad Pretensiones mutuo per Partes ad se habitas et
usurpatas juxta porrectum Rrum ac Interrogatoria ne-
cessariam esse Inquisitionem in Probationem, et reprobationem
Parti utriq educend ac Interrogatoria Libr Ab invicem
Communicand Censet idq in instanti et addit Nlis ad
Rothisand sup Incorruptionem Testium Petiterunt
Nles Adamus Goryszewski Actor et Nlis Albertus Zmi-
jewski suo et Nlis Simonis Zmijewski Fratris
sui Germani nne Inducant Testes Eduxerunt
et quidem Nlis Goryszewski Testibus Quatuor
Tribus, Nles autem Zmijewscy Testibus Qua-
tuor. Post quas educta Inquisitiones ad Revi-
sionem Aedificior Borrarum in Supplemen-
tum Inquisitionum Condescendit, qua Revi-
sione sufficienter peracta ac Inquisitione expe-
dita ad Lectionem earundem Inquisitionum
Praesens Officium Condescensoriale processit
Quibus Lectis, et per Omnes Circumstan-
tias perpensis et Consideratis, Quando quidem
ex hisce Inquisitionibus Luculenter quam
etiam re Oculis Subiecta patet ob Nobilem

Laurentium

371

Jm

Laurentium Zmijewski Sortem sine Inseminatio
nibus Utrisq. a Rli Jacobo Pogorzelski od Matt
Filio cum Aedificio Cunali Atrio Camera ex oppo
sito Aedificij Horreo Parvo alias Chlewkem Bonis
cum Fenestris Tecto Stolodijs binis horreo propter
Conservaonem peccudum Altero Aedificio ex
Granario reparato ac Borris in divisorijs Pinati
cis Arboribus crassis in possessionem suam mo
do Obligatorio apprehendisse Stante vero Rlis Alber
to Zmijewski Possessione Cameram et Aedificium
ex Granario eradicatum desolatum esse et
in nihilum redarguisse Arbores Crassas tam
in Sorte Rlis Jacobi Pogorzelski Obligat quam
in Sorte post Rlem Paulum Pogorzelski
seu potius Filium ejus Strictioris Observantiae
Carmelitham ac etiam in Divisorijs dictis
Grzybowizna nullo in fundamento possessis
per Rlem Albertum Zmijewski excidisse non
nullis personis tam per Ipsum quam ob Rlem La
rentium Zmijewski Parentem ejus Arbores Pi
naticas divendidisse, Condonasse, Sortem autem
dictam Grzybowizna per ob Rlem Annam de
Pogorzelskie primi ob Rlis Vladislai Mnie
Eznikowski idi voti ob Rlis Płowski Consortem
Possessam et per Rlem Jacobum Pogorzelski eius

Sorori sub

Sorori suae Nli Annae de Pogorzelskie ultimo
voto Płowska in Summa Dotali dimissam et
per Nlem Laurentium Zmijewski Parentem
Cito post Fata ejusd Nlis de Pogorzelskie Płowska
in possessionem suam recepisse et Sortis suae Obliga
tae eandem Sortem Grzybowizna incorporasse, Sortem
oto post praedicto oto Nlem Paulum Pogorzelski seu po
tius Filium ejus Carmelitham derelicto nullo in fun
damento possedisse et eandem ad Lucusq fructificasse
in Kolodio per Nlem Albertum Zmijewski Tectum
ruinasse Stante vero sua possessione per Nlem Alber
tum Zmijewski in expensas Proviantum Militibus
Moschoviticis et Polonicis Summam Sexaginta
Florenorum Polonicorum et grossorum duodecim ex Rro ap
parere liquidato ex Fortuna Dotali errogasse et
vero Nlem Laurentium Zmijewski Inseminationes
Utrasq in Sortes easdem importatas insimul
cum Rndo Radziejewski deportasse his itaq In
quisitionibus perpensis et Consideratis pro ex
cindendis et divendendis Arboribus Sum
mam Quadraginta Tynf pro Devastatio
ne Camerae et Aedificij ex Moderamine Officij
sui Decem Tynf pro errogato in Milites Mo
schoviticos et Polonicos expensis Florenorum Triginta
Grossos Sex Liquid Altera medietas Similis
Summa Florenorum Triginta, grossorum Sex ad Possessio

rem

Possessorem applicatur adjudicat decernendo quatenus Nobilis
Adamus Goryszewski Comprobet in ea Juramenti Rotham prout
per excindendos et divendendos Arbores Damni ad Zynphonem
Quadraginta pro desolatione Cameræ et Ædificij Tynæ decem
Damni habet, Nobilis autem Albertus Zmijewski similiter Com-
probet prout Ipse Floreni Triginta Grossi Sex Polonæ pro expensis
in Proviantus Moschoviticos et Polonicos rite utrique Parti
ad Solutionem debent, tum quoque evadat Idem Nobilis Albertus
Zmijewski seu et Nobilis Simonis Zmijewski Fratris sui Ger-
mani nomine, prout nullas res Domesticas Ferreas Parens
ejus post ob Nobiles Pogorzelskie Jonaki apud se reliquit
et non accepit, verum Rndus Radziejewski easdem res ad-
intercepit, et ad restitutionem earundem seu recompensam
Nobilis Zmijewscy Moderno Actori non tenentur, tum etiam
prout sine Inseminationibus Utrisque ob Nobilis Laurentius Zmij-
ewski Sortes tam Grzybowizna, quam post Nobilem Paulum
Pogorzelski derelictæ in possessionem suam apprehendit
idque in Instanti et addit Nobilis ad rothisandum præstiterunt
Tam Nobilis Goryszewski, quam Nobilis Albertus Zmijewski Ro-
tha Supratera præter penes et Armarium per Nobilem Albertum
Zmijewski circa Juramentum reservatum post ob Nobiles Pogorzel-
skie, circa Nobilem Laurentium Zmijewskij relictum post quod
præstitum Juramentum quo ad res et Inseminationes Liberi Nobiles
Zmijewscy pronunciant, quo ad Summas Juramento evicto
decernit Quatenus Nobiles Zmijewscy Summas primam Quadraginta
pro Arboribus, pro Devastatione Cameræ et Ædificij Sum-
mam Decem Tynæ Nobili Adamo Goryszewski, iam vero Nobilis Go-
ryszewski pro Expensis Moschoviticis Summam Triginta Flo-
renæ Grossorum Sex Polonæ Nobili Alberto Zmijewski sibi ab invi-
cem coram Officio et Actis Crenæ Plocenæ in et pro Vigilia Festi Nativitatis

S. Joannis Bapt.

Sancti Joannis Baptistae proxime in ventura Anno praesenti absq. omnibus
Juris Diffugijs et protestationibus solvant et realiter enumerent
Idq. sub poena Bnis in ibid. in Casu Contraventionis distincte
sup. qualibet parte Contraveniente circa Mationem faciendam
Publicanda. Quo ad praetensam recompensam Inseminationum
per ob. Nlem Laurentium Zmijewski in Sortem Utramq.
ante recognitam per Nlem Jacobum Pogorzelski in personam
Nlis Laurentij Zmijewski Obligatoriam Inscriptionem impor-
tatam Siquidem eaedem Inseminationes insimul cum Rndo Radziejo-
wski modo ut praemissum est Inquisitionibus deductae sunt Depon-
tatae et in usum sui Conversae Exinde non posse eosdem Nles
Zmijewskie ac etiam refusionem Contributionis Capitalis et Deci-
mae Stante eorundem Nlium Zmijewskich possessione per-
solutae et ad Possessorem semper regulatae praetendere sententiam
Nihilominus Holodium Id. Nlis Zmijewski per se desolatam
ante Expirationem Temporis Futurae Vigiliae Festi Nativitatis
S. Joannis Baptistae de plano Corrigat, Tectum imponat,
Quietationes de persolutis Contributionibus Capitalibus
et Decimis Stante sua possessione persolutis tum pe-
nus et Armarium circa Juramentum reservatum mode-
no Actori Nli Goryszewski, id. Nlis Albertus Zmijewski
extradat, idq. sub poena Bnis in Judicijs inferius specifican-
dis Publicanda. Quo vero spectat Calculationem ex Sorte Jrzy-
bowizna, ac ex Altera Sorte post ob. Nlem Paulum Pogorzel-
ski derelictam ab actu Inscriptionis Obligatoriae per Nlem
Goryszewski praetensam Quoniam Partes pro summa sexaginta
Tnum Tyne Judtr Composuerunt respectu eiusdem Calculi et ad
rationem Tyne Tres, Nli Agnethi Mniecznikowska Virgi-
ni innupta Indicenti ob. Nlis Vladislai Mniecznikowski
cum ob. Nli Anna de Pogorzelskie Ultimo voto Słowska
procreat Filia sup. Autem sexaginta Tyne Scriptum Certum

Manuale, in Trmo Pene Condescensionis Id Nlis Albertus Zmijewski Actori Nli Adamo Gorysłewski dedit, pinde approbata Partium Compositione et Scripto eod decernit Quaterus Nlis Albertus Zmijewski Summam Pmissam Sexaginta Tyne Polon Nli Gorysłewski pro tempore Suprascripto Vigiliae Festi Nattis S. Joannis Baptistae et sub rigore circa Solutionem Summae in Obligationem Datae apposito absq oibus Juris diffugijs et protestationibus Solvat iam autem Nles Zmijewscy Onera quaeq per se seu ob Parentem suum super Sortes easd a varijs personis Contracta tempestive ante Festum Nattis S. Joannis Baptistae Trmumq Solutionis in Anno Pene incidere deportent idq sub poena Bnis tam respectu non deportationis Onerum, quam respectu non reparationis Holodij ac non extraditionis Quietationum de persolutis Contributionibus Capitalibus, et Decimis atq non restitutionis rerum ut pote penus et Armarij circa Juramentum reservato ~~[illegible]~~ in primis et proximis Judicijs Crene Plocen pt Festum Nattis S. Joannis Baptistae in Anno Pene incidere in Casu Contraventionis publicanda, Lucta per Utrasq Partes poena Quatuordecem Marcarum Polone Parti per Partem sibi ab invicem Compensanda, Officio autem Condescensoriali in instanti ab utraq parte per medium Solvenda. Super vero Nli Margaretha Chmielewska primo Dlugolecka, 2do Dzierzeska Tertio ad Pens voto Nlis Josephi Zebrzuski Conte vigore Decreti Judicij Officij Crene Plocen pro Pene Trmo Condescensionis per Nles Zmijewskie adcitato nunc disparente, et non Comparente petijt pars Pfata videlicet Nles Zmijewscy poenam Bnis sup eadem Nli de Chmielewskie Zebrzuska decerni cujus Affectationi Officium Pens Annuendo eandem Nlem Zebrzuska vigore Decreti Judicij Officij Crene Plocen Condemnavit, et ad publicandam eandem Bnis poenam

modo Pmissa

modo premisso sup eadem Nli de Chmielewskie Zebrzuska De-
creto Contraveniente Sententiatam Suprascriptum Mlem
Providum Mathaeum Susicki de Grzybowo Authem et Juratum
addidit et deputavit. Qui Mlis satisfaciendo Deputationi
suae ab Officio Condescensoriali habito memorato Cito Nlem
de Chmielewskie Zebrzuska Decreto Contravenientem et non
Comparere esse Banitam Juri Communi Contrariam et Re-
bellem hic in foro Publico ante Residentiam Locoq. Praesentis Con-
descensionis designato ac in alijs Locis publicationi Solitis
Praesentis plurimis variae Conditionis et Sexus hominibus al-
ta sua Sonorosa et Praeconica voce proclamavit publica-
vit et ad notitiam omnium in dubiam deduxit de quo
Praesentis Id Mlis e Loco publicationi Solito ad Judicium suum
Rediens fecit Relationem. Postquam publicato Bonis pae-
nam modo premisso sup eadem Nli de Chmielewskie Zebrzu-
ska Obtento Causam Praesentis ad Mpcum Loci Capitaneum seu
Mpcos Locorum Capitaneos sub cujus vel quorum Jurisdictio-
ne praefatus Nlis Zebrzuska cum Bonis suis seu Summis
Subest vel Consistit remittit. Quae ad Inductiones Nlium
Catharinae Jabłonowska Nlis Valentini Jastrzembowski
Contis et Hedvigis Jastrzembowska relicto ob Nlis Pauli Szem-
plenski Contis Viduae licet Eiusdem Eadem Indicentes deducitur
quod ob Nlis Sebastianus Długokecki Duxit in Sotiam Vitae
Nlem Mariannam Pogorzelska cum qua procreavit He-
dvigim quae Hedvigis nupsit primo cum Nli Joanne Jabłono-
wski et cum Ipso procreavit Catharinam ad Praesens Nlis Valentini
Jastrzembowski Contem. Secundo Eadem Hedvigis cum Nli Ma-
thaeo Jastrzembowski nupsit, et cum Ipso procreavit Hedvi-
gim relicto ob Nlis Pauli Szemplenski Contem Viduam Mo-
dernas Indicentes et Solutionem Dotis post Nlem Marian-
nam de Pogorzelskie Długokecka Aviam suam exposcere

377

Jmi

Quoniam vero Inductiones Eadem ad decisionem Officio Condescensionis ali non sunt pcomissae ideo eisd Indicentibus Ordinariam Quis viam ibi ubi et cum quo de Jure venerit, agendi si voluerint, permittit Decreti Praesens Vigore.

Antonius Chmielewski Burgrabius Crem Plocen

Officium Praesens Castrensi Capitis Plocen ad Obla[illegible] Matthiae Polerzywnicki Decretum Condescensionis [illegible] in Bonis Inferius Nominandis Officiose p infraspecificatum Burgrabium Crem Plocen inter Partes introcontentas Expedi ac Manu Pius propria Subscripto reproducere ad Acticum Actisq Praesens ingrossandum Suscepit in tenore Sequenti [illegible] Originale Piusd Decreti Condescensionis circa Acta Relictum

Actum in Castro Plocen Feria Quarta in Praestino Festi Nativitatis Sancti Joannis Baptistae Anno Dni 1749

Jmi

DECRETUM

Condescensionis in Fundo B: Pogorzel per Officium Burgrabiale Crem Plocen inter partes Introcontentas prolatum.

A.D. 1749no

54.

378

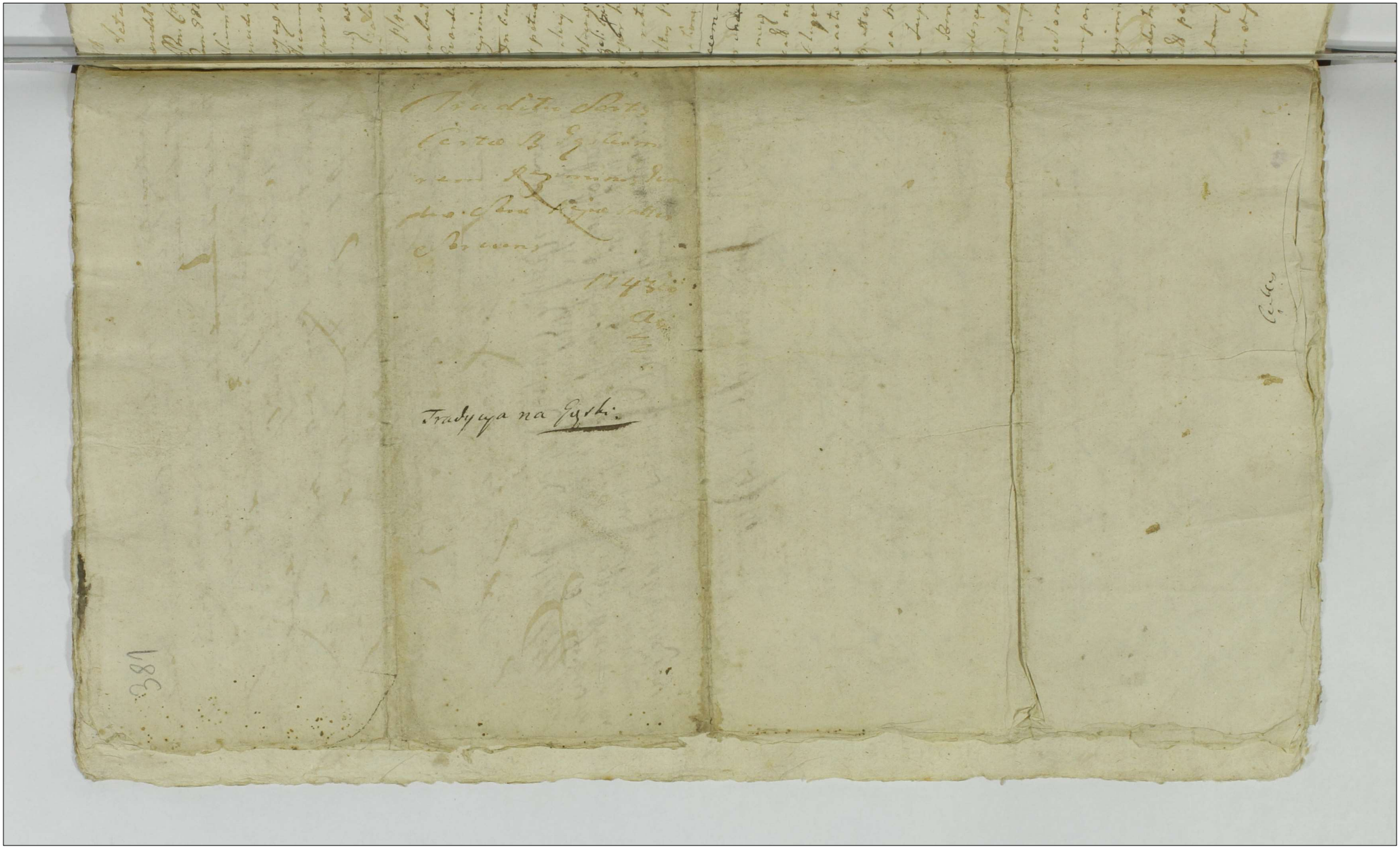

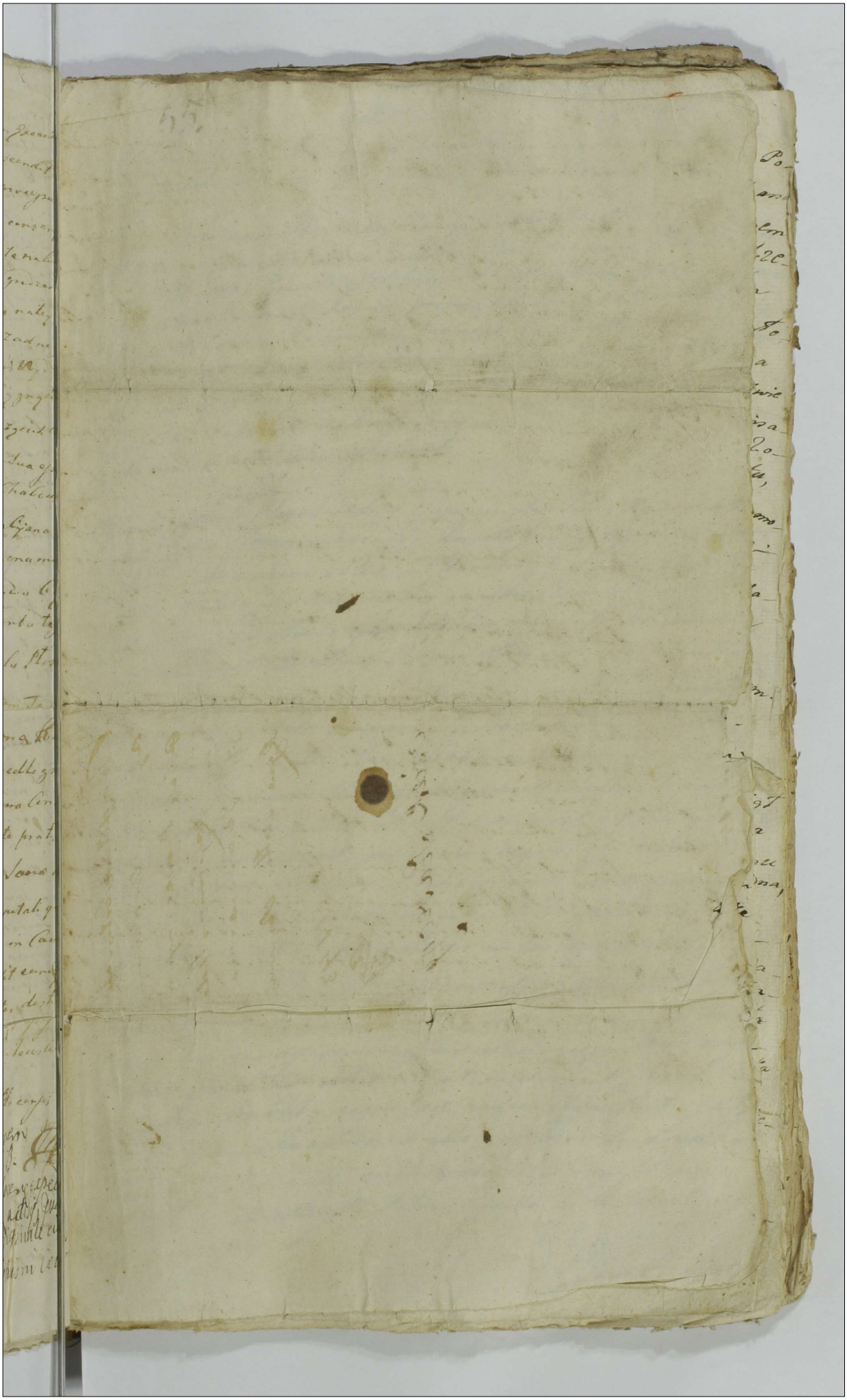

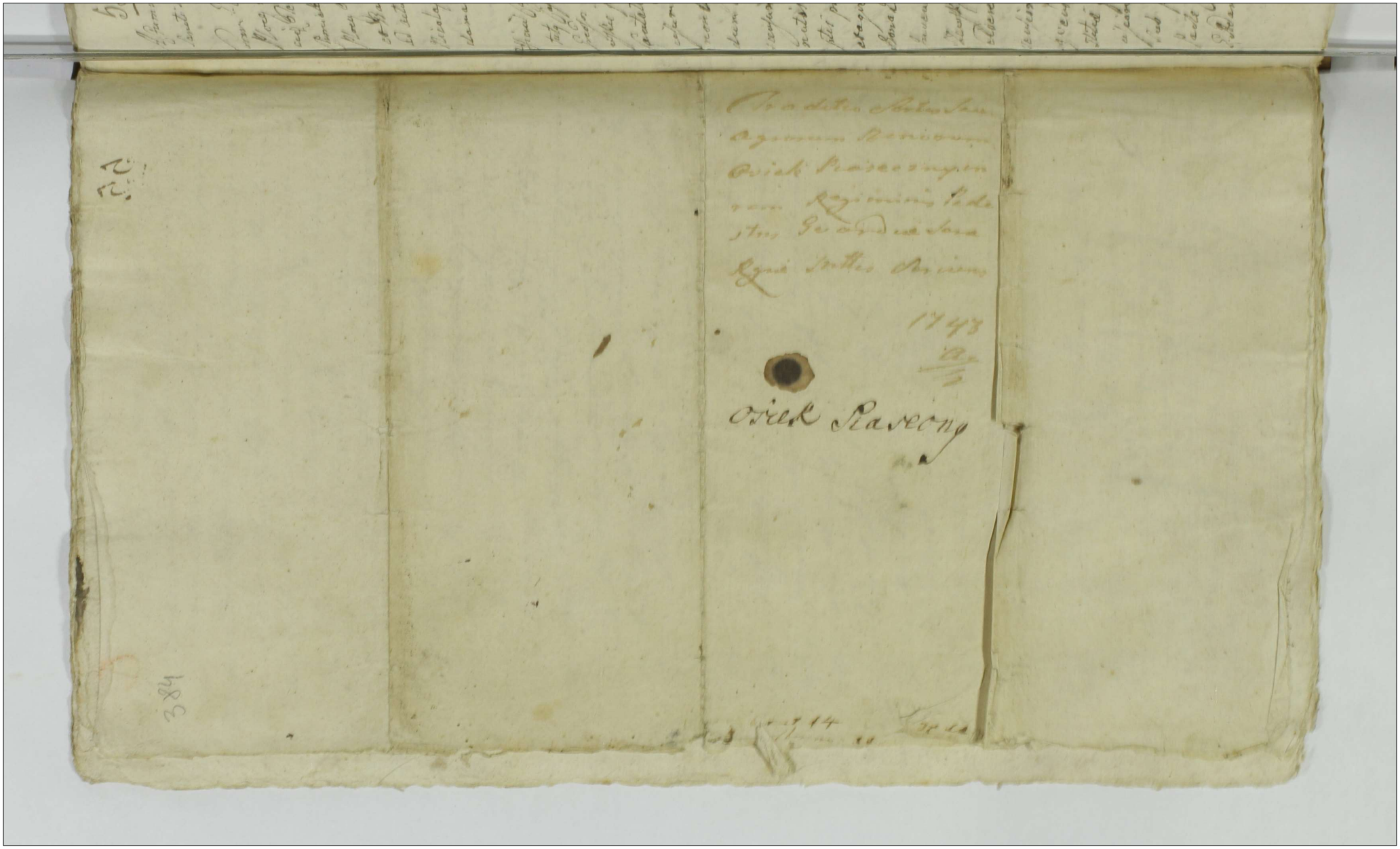

55. Ims 385 C

Actum in Fundo Bonorum Zabowo Feria Quarta ante Festum Sancti Bartholomaei Apli proxima Anno Domini 1748.

Coram E. Antonio Bagienski Notario Substituto et Vnio Castrensi Plocensi in praesentia Mfici Gnosor ac Nlium Joannis Subjudicii Terrestris Zawskrzey et Josephi Strzeszewskich Antonij Chmielewski Bartholomaei Goszczycki Burgrabior Castri Plocensis Floriani Kanwowski Joannis Klemiewski Antonij et Bartholomaei Ostrowskich ac aliorum plurimorum Nlium ad actum praesens congregatis necnon Mlis Rmi Gnalis Providi Nicolai Lobczak de Krasniewo authici et jurati ad adamandum actum praesens assumpti.

Officium Castrensis Capitis Plocensis videlicet Suprascriptus Gnosus Nrius Substitutus Castrensis Plocensis inhaerendo Decreto Judicij Officij Suj inter Gnosos Adamum ab Urca et Joannem pte ab altera Strzeszewskie fratres inter se germanos in Castro Plocensi F. 2. post D. Cantate praxa Anno praesens lato; quo mediante Decreto decisum erat Quatenus Judicium Officij Suj unius absentia non Obstante mutuo parteum sumptu conducendum et Captato tempore ad Bona eadem Condescensurum de Statu Bonorum Zabowo, auctis seu diminutis Inseminationibus inquireret calculum de perceptis proventibus a quo interest exciperet et cui quid et a quo provenerit pro justo et aequo adjudicaret Bona Zabowo in agris aedificijs ac Subditis necnon Inventaria res mobiles fatis et E. Sebastiani Strzeszewski derelictis aequaliter inter partes exdiderent Partesque in Universis et Singulis praetensionibus mutuis nihil irresolutum relinquendo pro exigentia Terminorum legis et justitiae finaliter deciderent et moderaret Cujus decisioni Partibus acquiescere injunctum est Idque sub poena Banitionis illo in Termino Supra Parte Contravente publicanda: Ex requisitione E. Adami Strzeszewski Actoris facta de adventu Suj

220

386

tempestiva Partes Citatae avisatione pro die
decima per se determinata in Actu Contenta ad
dum Suprascriptorum Bonorum Zabowa, pro executio
ne regulae sui Decreti supra de actu Specifica
ti condescendit Ibidemque fundata sua officiosa
jurisdictione ac pace et Securitate publica
ctibus similibus congrua voce Mtis in actu Con
tenti adstantes proclamata et promulgata
Partes ad Comparendum suo coram offi
eidem Ministeriali acclamare injunxit
Partibus et quidem Actore Gnoso Adamo Str
szewski personaliter Citato et Judicante Actore
Generoso Joanne Strzeszewski personaliter, Ge
nerosa Martianna de Brudzkie olim Gene
rosi Sebastiani Strzeszewski relicta consorte
Judica Matre communis Gnosorum Strzeszewskich
Judicante Actrice personaliter. Coram suo Offi
cio Condescensoriali Comparentibus et Secu
judicialiter controvertentibus quibus con
versis Coram se Officium Condescensoriale
inductis et exauditis. Quandoquidem eae Partes
licet Gnosi Strzeszewscy mater et filii ac Pupuli ejus filii
tres mr se germani intuitu mutuarum omnium et singu
ad se habitarum pretensionum etiam expossessione Bonorum Zabo
pululam tumque ratione proventuum post fata olim Sebastiani
szewski Parentis sui ex Bonis ejusdem Zabowa percepti comp
suerunt et connotata Complanatione sese ab invicem getar
inventaria aedificia ac Subditos mrse aequaliter disp
titi sunt jam vero areas agrorum pratorum et Sylva
in omnibus Campis facta per Mtem in actu Specificati et pro
cium suum additum partica semi, Octo ulnarum dimensuratione
aequata, exdivisionem fecerunt eandemque exdivisionem
mul cum inita complanatione, subtractu pretium condescensionis polonicalis
connotata manibus
mate suis et amicorum pro tunc pretium propriis Subscriptam ad
approbandum ac Decreto ad introducendum suo Officio Con
descensoriali porrexerunt in Tenore sequenti

Miedzy.

Miedzy Imciami Pany Marcyanną Brudzką Po-
zostałą między Jedney Pamięci Imć Pana Sebastyana
Stroszewskiego małżonką Matką Jedney, Adamem
z drugiey, Janem z Trzeciey Strony Synami Stro-
szewskiemi z mężdy wyżey wyrażonym Imć Panem
Sebastyanem Stroszewskim naturaliter Spło-
dzeniem Stawa pewna y niewzruszona kompanacya
y oraz Dział między niewzruszony przy Bogostawieństwie
Imć matki Dobrodziki conditionibus Inscriptis opisa-
ny wstąpi Sposob. iż Imć Pani Stroszewska matka za-
Stawszy post Data myśla Swego in Vinculo Statu,
y oraz odebrawszy Substantiam mobilem et Immo-
bilem in Dispositionem Suam, Która to dnia dzisiey-
szego cum omni accidenti dzyniaige Synom Swim
Adamowi y Janowi iako post Data Imć Pana Seba-
styana Stroszewskiego naturalnym Successorom
do Podziału wolnego oddaie. Którzy to Imć Panowie
Stroszewscy Bracia rodzoni takowym dzielstwa sposobem
między siebie tychże Inwentarzow Imć Pan Adam
bierze Wołow parę iedną, krow trzy, woltu dwuletka
iednego, Cieląt latoroślich dwoie, Kobyłę gniadą dwu-
letką iedną, owiec zaś przeliczaiąc in antecessum wzięt
Sztuk Sto, wiec teraz zresztuiących gromady dobiera
rodnych owiec Sześć y Skopow pięć. A zaś Imć Pana
Janowi dostaiących z działu. takież Wołow para iedna,
krow trzy, Stadnik młody trzyletek ieden, Cieląt
Dwoie, Których in recompensam krowy Imć Pani So-
sinskiey z działu Imć Pana Adama, tak przez Imć Pa-
na Jana, iakoż też przez Imć Pana Adama darowa-
nej temuż Imć Panu Adamowi ustępuie, Kobyłę
gniadą iedną, owiec tak rodnych, Skopow, iako y ja-
gniąt tyleż to iest Sztuk Sto iedynaście. Imć Matka
zaś przy Sobie zostawuie krow Dwie, Jałowicę ie-
dnę pognatą. Wołu, Wołow wypustkow parę iedną, Ce-
ląt Dwoie, Kwi z Pastorkami, woźkem parę iedną to
iest Podziałka Proprietezo, y Kobyłę Szpakowatą.
Owiec rodnych Sztuk trzydzieści, Skopow trzech, Ja-
gniąt owieczek y Skopkow Piętnaście. y Drobiazgi,
wszystkie iako to Swynie, Gęsi, Kaczki, Kury, Indyki.

Ludzież kuprowinę, tynę y inne mobilia # respekt
Zàś Sonych Imprtatow ktorych Imć Panowie Adam
y Jan Stheszewsky Bracia miedzy sobą wolni prze
siebie pobranych exstraditionem omych że abimie
od siebie pretendują, ponieważ sufficienter in
dzierżyły Komesowey pły Powadzc WMPana Ant
miego Bazilianskiego Pisarza Grodzkiego Płockiego
tak z Bydłą owiec, iako y koni libi dachą so
bie abimitem udzyrili; wsc co in Passu dę Inwy
Inwentarzu Annexo quanti Compstanatione kwitują
Budynkami Zàś takżę Imć Panowie Bracia Dyspar
tymentuią. anayplsd Imć Pan Jan ex Electione
iako Brat młodszy bierze Stodołę dobrą o iednym
klepisku od Zachodu słońca oprzyłą Dwa Przy
wrzesą, a wdrugą cztery wsobie maiącą, wstępu
Dyle, owdarmią wstępy, Dyle wdrzi Przyłet. Do
wę nowey, potowę Starey. Chlew nowy o dwuch
przystach wstępy y Dyle drugi Chlew Stary ab
dobry o dwuch Przystach wdrzwi wstępy y Dyle
przed dworem Stoiącą. Sepichlek w węgieł St
ny ale dobry Opułapen y Podłogą. y Zawrzyty
Zamkniczem. Imć Pan Adam Brat Starszy
bierze Stodołę podległą o iednym klepisku wcz
ry przystą wstępy y Dyle na prawey Stoią
Chlew Stary o dwuch Przystach wstępy y Dyl
ety. Staynią wstępy, Dyle otrzech Przystach d
bią. przed Dworem Stoiącą. Chlewek Stary na
rumowany o dwuch przystach wstępy Dyle. Bro
warek nad Sadławką wstępy, Dyle z komorą y
nią dobry. Ale Imć Pan Jan Brat młodszy ob
ra ex optione Sobie Siedlisko między Brukam
będące, na którym Siedlisku wszelę wyrala
ne Budynki wszystkie Podlielone oprocz Bro
waru za Brukami nad Sadławką będącego
Stoią Gdzie y Dwor otrzech izbach, komorą
Dwuch pro Fontanami wdobrey Sytuacyi Sto
ym Stymże Siedliskiem Imć Pan Jan
dostaiecie, którego Dworu Potowa do Imć Pana
Ludzież y Caty Sprzęt Domowy.

a

a Exguibus Scripsi exemplar Archivi Regii Petricoviensis

Adama należyć powinna, więc z tey Połowy
Dworu JmćPan Jan Tynffow Dwieście Pięć-
dziesiąt dico 250 JmćPanu Adamowi Bratu
Swemu in Spatio Annorum Dworum na wybudowanie
dla niego Pomnieszkania na Siedlisku iemu niżey
wyznaczonym absq omnibus Juris diffugijs wyliczyć
do rąk Submituie się. y do Transportowania Bu-
dynkow Ktore się natymże Siedlisku JmćPanu Ada-
mowi Działem dostały na wydzielone iemu Sie-
dlisko ludźmi Swemi JmćPan Jan dopomoc
we wszytkim deklaruie. Poddaństwem w Dobrach
Zabowie po Swiętey pamięci Oycu na siebie Jure
naturae Spadłych znayduiącym się. takim się Sposo-
bem Dzielą. A nayprzod JmćPanu Janowi młod-
szemu Bratu dostaią się Paweł Matusiak z Żo-
ną Corkami Dwiema iedną w lat dwuch Imieniem
Agnieszką, drugą przy Piersi y Synem Andrze-
iem w lat Czterech z Załogą wszelką, Chałupą
y innemi Budynkami także y z rolą ktorą osiada,
Drugi Antoni z Żoną także z Załogą wszelką, Chałupą,
Budynkami y rolą. także Matus Stary y Maryan-
na Dziewka. JmćPanu zaś Adamowi Bratu Starsze-
mu Maciey z Żoną y z Synem Tomaszem w pułtoru
lat także y z Załogą wszelką, Budynkami y rolą
ktorą osiada. Drugi Tomasz wdowiec bez Dzieci
z Matuszką Ciotką Swoią obchodzący się także z rowną
Załogą Budynkami y rolą. Item Jozef Parobek
y Szymek Chłopiec, y Pawłowa wdowa Matka
Jozefa Parobka. Ci zaś osiedli Chłopi iako adpens
mieszkaią w Budynkach Ogrody od Posiadłow Swoich
do głow Folwarku do granicy Szapskiey ciągnącego się
rowno mniec będą, a resztą ogrodow między Siedliskiem
JmćPana Adama, a między y Pomnieszkaniem Ma-
czkowskim będącemi Pustemi wrownie onych obydwa

Jmć Braci podległ. Ponieważ leż Dział Siedliska między
wyrażony rozmierzeniem Siedlisko y Chatuppę Antoniego
z ogrodem zabrał y zastodził, więc tego Siedliska Jmć Pan
Adamowi wydzielonego, pomienionego Antoniego z Chatuppą
y stodołką Jmć Pan Jan Antoniewski Brat Antoszy, ktore
remanet Działem dostał na Putwłodek Domkowski za
Chatuppę tegoż Domka będący transportować y tego tam
z Budynkami stawać będzie powinien. do ktorego Antoni
miey o teraz Putwłodek y wtym tylko polu Siedlisko bę-
dzie. wrekompens ktorego Putwłodzka inny Putwłodek
przeciwko Chatuppie Jana Kowalskiey leżący, ktory Paweł Oy-
ciec Antoniego Siewał. do tąże Chatuppy Domkowskiey
appartinencyi. ieżi tyleż wymierzenia Siedlisk y rol
takż między Soby chymi dzisiey czyg. Nayprzod Ponieważ
Siedlisko w Brukach będące na ktorym Dwor y inne
Dworskie Budynki Stoią rozmierzone, wsiekł kampu
wsobie Dwadzieścia y jeden Prętow, a wedtug zadymaią
od Bruku nad Polem pod krzyżowo ciągnąc tymi po-
dległego tu granicą Szapińskiey zastodoty y ogrody idąc
Prętow Sześćdziesiąt y pięć ex optione sobie Incumbi-
ti Jmć Pan Jan młodszy Brat obiera sobie, więc poły
tymże Siedlisku na Wschod Słońca gdzie Browar nad
Sadzawką dzisi Stawkom stoi zadymaiąc od Bruku
Siedliska Jmć Pana Jenowego wydzielanie wzdz Prętow
Dwadzieścia y jeden, a wedtug idąc przez tenże Staw
ku granicą Szapińskiey za Chatuppę Antoniego Prętow
Sześćdziesiąt y pięć na Siedlisko Jmć Pana Adamowi
Bratu Starszemu. Tyleż też y Sionta przeciwko tym Sied-
liskom leżące równo iak wymierzone nadzieł Siedliska
do granicy Szapińskiey wzdłuż do obudwuch Braci na-
leżyć będą. ale przeciwko Siedliska Jmć Pana Adama
poły tychże leżących do tych tąż kawał Przedtow
nad granicą Szapińską leżących. wzywaią reszta zaś
tych Prętow głowami do Folwarku extendowanych
y zpodtulnemi łąkami między temiż Prętami
y Pustemi ogrodami chłopskiemi będącemi, gdzie
Ogrodek sobie Antoni łąkami 27 nadległy Sciata
do rozmierzenia między Braci, więc Jmć Pan Jan
z tych reszty Prętow y łąkowow sobie Działem ma
poły spadło oraz y Działu swego tąż. w Sianie między
wyrzeczonego bonifikuiąc że Jmć Pan Adamowi Siedlisko
Podległe wodą y przeciw Siedliska tąż. pod Szapińskim
Stołem y wodą bez pożytku wychodzące dostaiąc
temuż Jmćpanu Adamowi wstąpnie. Ktorey reszty
Prętow y łąkowow mieszkaniec wzdz od między Siedliska

Jmć Pana Adama do Tolwarku Prętow Siedm. w Polu
na lachod Słońca pod Krasnem Dobrskiy Szapsk w Tol-
warku polly Siedlisku Jmć Pana Jana od drogi do grany
Szapskiey ligginggcey ozie wzer omiehytoni Prętow Pc
dziesiąt Dziewięć, ktory przez potowy dwiescie dwadzie-
scia dziewięc y put, ab occasu leż Jmć Pana
Adamowi tysca polly Chłopskich pustostkach. wtym
Polu polly granicy Szapskiey Putrostoket pusty y gna
cowski przez Potowy miedly Braci, mtodszem ab o
ie, starszem ab occasu cadunitur. Item Tolwark pod
Krasnem z Borkiem y Stykami do granicc Krasnic-
wskiey od drogi do Szapska idgcy ligginggcy, przez
Potowy cadunitur to iest Jmć Panu Janowi od drogi
do Krasnicwa idgcy Prętow dziesiąt y cztery Po-
ki dwa, a Jmć Panu Adamowi ab occasu tysca. na
tym Tolwarku w Borku licżytosie Sosnow przeciw
Dziatowi Jmć Pana Jana Pięćdziesiąt y dwie ystem
na prętow po dwadziescia y pięć rozdzielitsie. Gay
mtodszy Syn natym Tolwarku Jmć Pana Adama
może wedtug rozdziału iego do każdego z Jmienow nale-
zyć będzie powinno. Styka nad granicami Szapskiey,
Dobrskiey y Krasnicwskiey nadwana Say maiąca w sobie
wzer mieszana polly granicy Krasnicwskiey Prętow
dziesiąt y cztery przez Potowy od wschodu Słońca
Jmć Panu Janowi, ab occasu Jmć Panu Adamowi leżący, kto-
rey Potowy Jmć Pan Jan iako wyżey sam mi pisano w
mieszaniem Cześć Jmć Panu Adamowi. Sobie zaś obie Stron
Chrostow natymiż Dziale tych dostawiwszy. w Polu prze-
ciw Stawkowi y Wsi pod Krasnicwo y Stykowo pusto
siedliskow tak Szeroko Tolwarkiey wydzielaiąc, iak szero-
ko siedliska wymierzone. to iest polly drogi do Krasni-
wa idgcy przeciw obrukowaniu Siedliskowi Gmć
Pana Janowi Prętow dwadziescia y jeden, a przeciw
Browarowi Jmć Panu Adamowi także Prętow dwa-
dziescia y jeden. Dalszy polly siedliska Jmć Pana Ada-
ma Jemu Jmć Panu Adamowi Prętow dziesiąt
sześć polly, ćwierć tych, a Jmć Panu Janowi potym
od wschodu Słońca tysca. Item Tolwarku miedly Put-
wstockami Chłopskiemi Jmć Panu Janowi ab oriente
Prętow dwanaście sześć, Jmć Panu Adamowi ty-
sca ab occasu. Item z Tolwarku nadwangy Podsędkowski
przy granicy Wyżechowskiey Klimanto ad granicy Kra-
snicwskiey w Pola rozsiągaiącey Jmć Panu Adamowi

polly Chłopskiey między Dwoygi Stay za Kamienic po
Prętow Dwadzieścia, a dalej od tych dwoyga Stay ad do
drogi: Wysochowskiey Prętow Dziesięć, residuum tego Pol
darku polly granicy Wysochowskiey Imci Panu Janowi.
Item ogrodna Stenkowska p medium Imci Panu Adamowi
ab Ecclesia, Imci Panu Janowi ab oriente exadiordistur. wod
za wsią pod lywiny Polwark Sleski Imci Panu Janow.
ab oriente Prętow Dwadzieścia iden y Put, a Imci Panu
Adamowi ab occasu tyleż, Item Klin Podsiadkowski
Imci Panu Adamowi ab occasu Stay dwoyga Prętow
Dziesięć, a Imci Panu Janowi ab oriente resztę kla-
miasto Schodzące. Item Polwark Podsiadkowski od
dworku do lywin idący a do granicy Szapskiey
ciągnący p medium to iest ab occasu Imci Panu
Adamowi prętow osmnaście, toki prutrzebio,
a Imci Panu Janowi ab oriente prętow tyleż. Item
Polwark za putiatockami Chłopskiemi Imci Panu
Janowi polly między Chłopskiey ab occasu prętow
piętnaście, a potym Imci Panu Adamowi ab oriente Pr-
tow piętnaście. polly których przy marku prętach
Item Imci Panu Adamowi Prętow Siedmnaście, a p-
tym Imci Panu Janowi także prętow siedmna-
ście. Dalej Imci Panu Janowi prętow dziesięć, a Imci
mu Adamowi reszty klinem Schodzące do granicy
Lywinskiey prętow Dwadzieścia osm. Item wtym
Polu pod Szapsk iedna ogrodna Pusta Markowska
Imci Panu Adamowi, druga Ignacowska także pu-
sta Imci Panu Janowi. Item polly tych ogrodnich
Polwark Imci Panu Janowi ab oriente prętow Czterna-
ście, a Imci Panu Adamowi ab occasu także prętow
Czternaście. Item wtymże polu pod Szapsk z Pol-
warku polly Pleu y Łagonach in Borniscatis new
Imci Panu Adamowi oppotkawanych Idących od ogr-
dow Chłopskich do granicy Szapskiey ciągnących
cie. Imci Panu Adamowi ab occasu prętow Dziesięć,
a Imci Panu Janowi ab oriente także prętow
Dziesięć. wydzielaiąc † łąki, lasy, wody według dzia-
tow nad do każdego z Imciow należących będą. do
Pogłownego, Dziesięciny Stacyiney, Sobi brama wspólnie
Imciowie Bracia należyć powinni. Mieszkanie
wdworcu Imci Pan Adam sobie reflexuie pułty, po kitaj
niewybudzie, y pieniędzy z dworu Porty z dwo-
dobiedzie. Ktoryby zaś z Imciow z ludzi z Zabowa obiegłych
sobie pospiesznie dumpta windykować lub sprzedać, do-
go należyć ma stypow na Podworku z nabydzieniu nie-
obrabianych czternaście, a obrabianych osm ktorem

† na ktorych Dziatach Kościelnych z bor. leżących, wrownie Imci
Bracia podług dziatow swoich zbierać będą powinni.

Imć Braci przez potomy dziedzic. Respektem zaś
dum które Imć Pan Adam do rąk ysowey dyspolycyi
iakto to z Bortkewa Tymkow Dwieście, od Imć Pana Pi-
lichowskich drugie Tymkow Dwieście odebrał yże powin-
ny należyć na nowym Dziale Imćiow obudwuch Braci,
a że tych dum Tymkow sto wyżsdan Prowizyi od Sumy
Tysiąca złotych Dobr Korkowa Imć Pani Embekowskiey
przyżądzoney należący a za Processu exceptu oprzeć przez
Imćiow Spadkow stanie Poczynione Dobr Korkowa Całey tey
Imć Pan Adam Strzeszewski testamentu Imćiow Panow
Sorokich Siestrzeńcow swoich Dobr Korkowa Dzie-
cin Opekun tymże Imć Pani Embekowski mniał wy-
płacić więc ile kwitem złoty Całey tey Prowizyi przez
Imć Panią Embekowską danym remonstrować to będzie
Protestuie modlerata ony Imć Panu Janowi obwia-
dczeniu. ieżeby zaś z kwitu Uspokoienie Całey tey złoty
Prowizyi niepokazał, do wyżdzenia y oddania mdlcta-
tis ony to sześć Tymkow Pięćdziesiąt Imć Panu Ja-
nowi tenebitur. ex resistentiae zaś Tymkow Dwie-
set wytrzeźwiły Tymkow Dwieście zaś Imć Dobrodzice
matce danych Cortaieżi Tymkow Dwieście Dzieci-
dzieciąt, tey potomy po Cząstce Imć Pana Jana nale-
żącą to sześć Tymkow Sto Cztendzieścia y pięć takie
ex restanti przeciw z przedanego Podiedzka Tymkow
Dwieście pięć likwidacyi Importatow uznanych ki-
gnide należących Co wszystko effect Tymkow Sto
Pięćdziesiąt y pięć Imć Pani Janowi Bratu
Swemu młodszemu tenże Imć Pan Adam Strzesze
wski medietate za primam regunitionem Cząstki, lub
z Summy Puttrzeciset Tymkow od Imć Pana Jana
podług dziecięcego Działu sobie należący detrun-
kować będzie powinien. Że Imć Pan Adam Strze-
szewski rekonstrował regestrami wydatek prawny
na Vcalenie y obronę Dobr Sobowa w Processach Sobiemu
Imć Panu de proprio erogowany więc za moderacyą Ry-
iaczelską y Uznaniem tak Imć Dobrodzik matki
iakto y Imć Pana Brata Kontentuiąc summą Pię-
ćdziesiąt Tymkow postępioną, pozostałą maio-
rem portionem tegoż wydatku natworzy osoby które
to Pięćdziesiąt Tymkow Imć Pan Jan z Oboy Swoiey
Imć Pani Adamowi Cząstkę za primam regunitionem
lub przy wspomnym sobie przekazuje Sum wyżey wy-
rażonych exkludować powinien. Inne zaś Summy
gdiekolwiek będą po Oycu Znaydowały iunkta mam
windykować y odbierać Imć Brata sobie przynależą-
cych Protestuie się wdzięcznie Imć matki y Dobrodzi

Swey oraz Dziedzicz za wyrzeczeniem Stanowi prawa
Imć Panowie Adam y Jan Strzeszewscy Synowie, bracia
rodzeni Dziedzicowie Dysponenci Dobrowolney woley Swey
Stanęli oczewisty podlichili się, przeciw miedzy Sukcessorami
mię wynawiać tychże Imć matki Dobrodziki Swey z Pod
tych dóbr Oyca Swego y owszem onych te dobra zabezpie
wpetnowtadny dysponuią y moc zwszechtim aktyden
tem do pierwszego narodzenia S. Jana Chrzciciela w
ku 1749 przypadaiącego oddaią y puszczaią.
Apromiewaią tak Imć matka y Dobrodzika po Expi
tych tego roku wpłynąć wigilią terminuiącego
dla spokoynego w dwóch Podeszłym wiekiem po
cia Supplikuiące wyższych Dysponuiących Ekonomowney
sobie Dzieci wspc ciż Imć Synowie, a Bracia mie
dzy sobą rodzeni obligowali sumę Dwa Dziesięć
Tymfów złotych Polskich wpłynąć tym
mnie wigilią narodzenia Jana świętego za
Dysponuiących ily na dobra które sobie upatrzy
wyliczyć y należycie wypłacić. Ingruantumby
nalen termin summy wyżey wyrażoney Dwu
Dziesięć wypłacać miemnich sposobu, więc Pro
wiżą po siedm Tymfów od sta pro Quarta
tione only w rocznie każdy ex persona dispta
obowiązuiących. Ktorą to Interessę y Akt stron mi
podpisane między sobą postanowiony tam w tot
quam ni minima parte stłumać y obcić ab
inviolate in omnibus punctis dotrzymać obowią
zuiących. ale sub damni Interessis kompti
abrz Iuramento tactis corporali ektore ni
dli Contraventiami Forum Exmittwa lub Sądu
Ptockiego sobie nalmadaią, y on iakto lub in
ctu Condescendowali postanowiony ad approbam
officio Condescendowali podaią, acta tymże wi
y walora przybitey wyrzeczonych Przyiaciół tach
rękami swoiemi podpisuią Dan w Labowi
d 21 Augusti 1748vo anno.
Marianna z Bruchnickich Strzeszewska ręką trzymaną
Adam Strzeszewski mpp y na paragrafy
Jan Strzeszewski ręką swą paragrafy
Jan Strzeszewski Podczaszic Pawłowski ręką przyiaciół
Józef Antoni Strzeszewski ręką swą paragrafy
Antoni Chmielewski B. S. Pod.
Przytomny Przyiaciel mpp
Bartłomiey Józefski B. S. Podol. Przytomny Przyiaciel mpp

Jms

Suprapposita polonico idiomate connotata simul cum inita
complanatione exdivisione adaequate expedita manibus par-
tium et amicorum protunc praesentium propriis subscripta officium
condescensoriale eandem in omnibus et singulis punctis
clausulis nexibus legamentis foro vadio caeterisque conten-
tis ~~[illegible]~~ approbat confirmat
ratificat perpetuum robor ac valorem ejusque imponit, stan-
dumque esse ejus interne sententiat Nihilominus ex nexu
ejusque Exdivisionis eosque Generosos Strzeszewskie fratres inter
se germanos in cujusque eorum exdivisionale praefatorum
Bonorum Zabowo iuxta circumscriptionem connotatae
exdivisionis per Vocem Mlis supra in acta specificate
intromisit investivit et nemine impugnante ac contra-
dicente imo Generosa Matre eorum libere permittente in pa-
cifica possessione reliquit Decreti praesentis vigore.

Antonius Bagienski Nrus Substitutus et Nrus Coram Ploecum
supra

Decretum Condescensorum in P. Sabowo Cum Gnoso Adamum et Joannem Strzeszewskie

1748

Officium Pzeny Castrensis Capitli Plocensis ad Oblationem Gnosi Joannis Strzeszewski Decretum exdivisionis in fraternitatem inter se Offerentem ac Alios in Bonis inferius Nominandis Officiose per Judicium Officij Pzentis pta tum Manuq propria Ipsius Subscriptum reproducentis ad Actionem Actisq praesentibus ingrossandum Suscepit in tenore Sequenti Continerat Originale eiusdem Decreti exdivisoriatis Circa Acta re-ditum

In Castro Plocensi Feria Tertia post Festum Sancti Lucae Evangelistae proxima Anno Domini [illegible] 1748.

386

56. Ins. 387

Actum in Curia Bonorum Caprotki Kitobucki Cz. post Cz. S. Francisci proxima Anno Dñi 1748.

Coram D. Antonio Zagierski Notario Substituto et Vnio Castrens Plocen in presentia Jmo: ac Rmum Jacobi Krzicki Valentini Bromierski Matthei Zagierski Burgrabiorum Castrens Plocen Michaelis Rosiszewski Stephani Dzierzgowski Antonij Sieglowski Petri Krzyzewski Antonij Strouski ac aliorum plurimorum Plebeorum ad actum & tend congregatorum nec non Mlis Rnis Gnatis Procul Jacobi Odrowonski de Villa Caprotki Biatasy authis et fusatis ad acclamand actum presentes et quamplures acclamantes.

In Primis hodierno virtute Decreti Officij Sui ad Jnstantiam D. Francisci Lipinski Camerarium Prem Plocen et alios Rdos et Spectabilem Unam Jnstantiam D. Eleonoram de Jazwiorowskie S. Alexandri Caprocki contentum se alios in originalibus Cevationis specificatos Rdos et citatos partes ab altera, in Castro Plocen Cz. post D. Sanctae proxima Anno presentis latis gro mediante Officium Suum suspensa resolutione ac cognitione inter partes subsecutae transactionis necessariam circa Confirmationem Officij Sui ad Bona Caprotki Kitobucki Biatasy et alia acceptitia tempore Cz. post Cz. S. Francisci conscripti ut pote die hodierna in actu contenta fuisset et quatenus Officium Unig absentia non obstante mutuas partium sumptus condemnand et Confirmationem Valitatem Contentorum in Transactionibus Rasui ejusdem Rdi et Summa Consentiali obnoxiand rationem ejusdem Summae pro maiori tum Rei evalore pospent considerare et pactata resignationis ac quascunq transactiones ratione hereditatis subsecutae cognoscere, dubia quaeq resolvere, Summas deputatas et resolutas liquidare et cui competerent adjudicaret Satisfactionem pro natura equitatis et negotij injungeret damnorum et injuriarum ac expulsione D. Lipinski Camerarij Plocen aliisq quibus Partes utriusq pretensionibusq ingrederet et investigaret Inquisitiones in Officio Castrens Rob[orowicz]ensi edutas reciperet et alias si opus fuerit expediret Recessum utriusq Partes cognosceret poenas tam ratione expulsionis et molestiae quam in Constitutionem facto decernere Partesq in obligatis singulis pretensionibusq mutuis virtute Decreti Tribunalis Rni Petricoviensis quo causa stens ad Sum Officium remissa nichil irresolutae relinquendo pro exigentia legis justitiae et Termino Partis utriusq denderet et moderaret cuius decisioni Partibus parere et acquiescere injunctum est cuius pro Decreti Tribunalis Rni Petricoviensis appellationem sub poena Banitionis illo in Prno sup Parte contravenientis

Ima

publicanda: in diem hodiernam inieden et moveniente Spiu
Castrey Plocey videlicet Suprascripty Gnosq Notary Substituty Castr
Plocey ex requisitione Partes utrasq pro die hodierna in acta con
ta ad Bona Suprascripta Saprotki Litoburki condescendit Iuriq
fundato circa jurisdictione pace et tranquilitate publica actib
militq congrua p Vicem Mlis in acta Specificati et ejq actis a
statuti promulgata partes coram Officio comparendas c
Mli acclamare injunxit, quibq Partibq et qa Actorib et Reis
Gnosis Francisco Lipinski Camerario C. Plocey et Sophia de Ko
brodzkie primi et S. Raphaelis Kieglowski Secundi ad S. Valen
ni Jacowski Camerarij C. Plocey tertij ad presens voti ejq et S.
Ski Conte aliasq inimicis Conjugibq et eundi S. Lipinski Camerar
C. Plocey suo et Comitis ejq et sua ac Mlis Ignatij Lottowski
reactis Famuli alionerij Famulor aggressus et actor et R
mne pte. Gnosis Stanislaus Vexilliferi Regimenis S. R. Mtis
Antonib Kieglowskie Actorib et S. Antonius Kieglowski suo
fratris sui mne et pte. Actata simul et electorea [illegible] S.
nora de Sapiorowskie S. Alexandri Saprocki Capis maioris Cat
ni ejus S. Josephi Saprocki filij sui pte. pro interesse Gnosor Joseph
Joannis Antonij Jacobi Anna N. Antonij Kruszewski Ludo
N. Petri Kazowski Comitis et Comitissa Petronella Franciscus et Petronell
Virginis minorennia Saprockich Actator et S. Joseph
Saprocki suo et eorum fratrum et sororum suar mne pte. pro interes
Gnosi Albertj et Anna de Kochowskie conjugum Parentum ac
dicti filij Saprockich Actator et S. Rochum Saprocki suo et Paren
tum suor mne pte. pro interesse M. Catharina de Bronowskie p
mi et N. Martini Malanowski secundi ad presens voti Mistra
nistaj Rosiszewski Comitis matris Mathej et Anna Virgin
Malanowskich filij et filiae Actata p N. Matheum Malanowsk
filiam suo et matris ac sororis suar mne pte. pro interesse Gn
Stanislaj Rosiszewski Impugnatoris pauca N. Malanowski
N. Petro Korzeniewski Actato suo et Comitis suis mne pte. N. Joan
ne Saprocki Actato pte. Gnosi Alexandro Saprocki Actato et eodem
pte. Relegnis Actatis p M. Petrum Krzyboriewski et Rochum
Saprocki pte. S. Theresiae de Kunowskie primi et S. Stanisla
Zoranski secundi ad presens voti S. Benedicti Kaminski Came
rarij de Cmis Zawskrzen Comite indicente p eundi S. Kamin
ski Camerarij C. Zawskrzen Majestatis mne ejq et sua Comitis
pte. S. Ludovici Zmijewski indicente pte. N. Mariannae de
Kochie primi et N. Josephi Zakrocki secundi postea vero ad

Wlis

Nis Valentini Sniecho wski relicta Sonte cedua indiente ydm Sor
officio Sordescensoriali Somparentibq Partibq principa
liter et agentibq officia Sordescensoriale in negotio ppti
expedi mandat, in experimentu Sontroversijs cauenda partium
coram se inductis exauditis, Suspensa decisione causae juris indecisi
cognitionis ac resolutionis partium originalr agentium transactio
nis, necnon Suspensa repositione ac reseratione inquisitionis in cau
actoratu p Stephanskij Sameravium P. Rosen Sorabi officio Castren
Robroviensem educta necessariam esse tam p Prosq Paprocke de a
storum nosi Lipinskie in officio Castren Robroviensem procuratu in
suo reatu quam Sup dicta objecta violentias et damna Partij
Utrinq mutuo ad se habita termini comprehensa Inquisitionem
in probatione et reprobatione eorum mutuor objectorum p partem
Utrinq educendam censet id q instanti et addij Mlis adrothi
landi Sup micro inquisitione testium Partium Utrinq productorum in acto
ratibq et reatibq tam Prosq Francisci Lipinski Sameravij —
Prius Rosen principalis Actor et stato suo et alior Actor et ejus
nme quam Prosi Eleonora de Zgniorowskie P. Alexandri Pa
procki Sonsat in aula S. Josephi Paprocki ejusq Sij ac idem met
filij Capistens suo et alior stator et Reorum nme necnon
P. Alexander Paprocki judicant testes et eorum inquisitiones edu
cant id q instanti et gravamina inducerent et inquisitiones suas
abinicem educerent inde post eductas causa Inquisitiones
Partibq in negotio ppte ulterq prosequi mandat in prose
quendo Controversijs cauenda Partium coram se Officium Sonde
scensoriale inductis et exauditis Suspensa denuo lectione
tam coram Officio Castren Robroviensi quam suo coram Officio
eductar inquisitionum jam autem resolvendo anteriorem in
causa juris factam officij sui Suspensionem, licet qua P. Eleono
ra de Zgniorowskie Paprocka ingore inscriptionis coram actis Castren
Robroviensibus Fr. 2. in Vigilia SS. Simonis et Judae Apstor Anno 1721
p S. Alexandrum Paprocki maritu in gnam sui Sup Summam
Decem Millium Florenor Ruthenica moneta in Bonis Paprotkie
buki Paprocki Bratq Paprotki Zoguty Jonere et Wilczewo reco
gnita obstante dilone maritali se in possessionem eorum Bo
norum restituendam exposcit Verum gnoniam eadem Inscriptio
Sup Summam Triginta Millium Florenor Ruthenica moneta
in rem datis post ipsam de Bonis prius et minus Contradictor spon
salitio P. Alexandro Paprocki marito ejq concepta et decla
rata modo vendi et legidi debiti tui Sup aliam Summam Triginta
Millium Florenor Ruthenica eadem moneta in rem addotalitij re
cognita

recognita ehe probat, gnetáoniz manualis polonico idiomate
scripta de Summa Lingde Millid septuaginta qv atuor Flore
nor et groszor octodecem Ruthenicor tirem Prosor Andrea
siorowski Godefredi Hoffgesz et Petri Burkert ejg tutorum
p Procos Alexandrum Paprocki et eand Eleonoram Zgierowska
Conjuges Sub Anno 1722. die 13. maij data et in actis Pilibus Re
pieend Ducatz Pavoniend facta admitaom ejgdem Prose Eleonore
de Zgierowskie Paprocka ad affa S. Michaelis de Berdan Pa
Jegesz Capitani S. R. Mtis ex ejdé actis, die 23 Martij Anno
1741 extradita sigillogz ejgdé Pitatis communitd tam
tumneda oblata producty qua gnetáo ni convincendum
Inscriptionis Gtate ad acta ejusdé Districtz ubi Bona Papro
ski Hlobuki cum aliis attinentijs inscriptione onerata con
sistunt perrecta et ingrossata non remonstratur, ex eaq
ratione partes Comparentes ejdem gnetáoni ac Inscrip
ni inspiciant jam vero Prosa Eleonora de Zgierowskie Pa
procha ad comprobáonem pitatoria tam realiter levata Pi
vitu Dotali Summe qvod recognita delevata Dote qu
tadnis sese tradi, officiu Condescensionale attentis gnetáo
ac alijs pro et contra expositis rationibus adinvicem hinc
E. Eleonora de Zgierowskie Paprocka ad Gtandu juramen
tu Adinventa Decevnit Iratenq comprobet ni eam
rotha put manualiter et effective Summam Longde Mi
septuaginta qvatuor Florenor et groszor octodecem Ruthen
ed monetd nicrni dotis de Bonis proxis et mativonis
atutoribus suis p E. Alexandru Paprocki maritus suus
Lapsus levauit, realiterq gnetáo supra de data Specifica
de Summa Dotali supraexpressa pro et eund Summ ma
vitum data intercessit idq ni sistanti et ed dedet Mlis
ad rotha jand et quoniam rotha supra posita p stitit ad
Juramentu, pinde reali eaq gnetáone supra de data Spec
ficata agnita, legalem Inscriptionem supra de actu expres
ni rem E. Eleonore de Zgierowskie Paprockey p E. Alexandru
Paprocki maritu ejg Lapsi ad Proxos Lapsi sug Bonis Pa
prothi Hlobuki Paprotki Białey et aliis in inscriptione sp
ificatis pro dicto actu Capitu Radomien ejg P.T. in Vigilea Pen
nis et Judicialiter Anno 1721. recognitam a se esse Pp
Condescensionale declarat, et partibq hac ni causa

ultenq

ulteriq; procedere injungat. In procedendo ultenoribq; denuo partiu
controversijs coram se inducias et exaudiri. Quando quid Officio Subdesen
sionali deducit post recognitam p. S. Alexandrum Saprocki Syg Summam Dam
millia Florenor Lithuanica monetae modo supasero in pond. Eleonora Sapie
rowska Sontis Sua coram actis Castren. Babinovicen. 6.f.2. in Vigilia D.N. Antonij
et Judae Aplor. Anno 1721. inferonem eund. S. Saprocki Sortes binas in Bonis
Saprotki Klobuki, Saprotki Białasy, Wilczewo Subarze et Jonere Sd pri
mam a S. Michaele Saprocki die 4ta July in Anno 1727. alteram a No
bilibq Hedrigi Przeradzkia primi ad N. Sebastiani Saprocki secundi
post hac Soti ad N. Hiacinthi Dobrosielski relicta Sontis vidua Matre
et Adamo Saprocki in primo voto procato filio die 3. Augusti in An
no 1733. contractibq resignatorijs citatis in Saprotki Klobuki confinijs
Tympfy melioris onerib; constituto, qua cessante Solutionemq; onerum cessa
Sortes afficien circa grossos casq; hereditates in de asumpsit et de
inde tam casq; grossos Sortes nuncupatas Lubina et Grochow
alszczyzna quam sub Patronimica distinctam in ejdem Bonis
Saprotki Klobuki Saprotki Białasy, Wilczewo, Jonere Gumienice sibi
contractu venditonio Roku die 10 Maij in Anno 1736. inter se ab ul
na et S. Principe Lipinski pretune Burgrabio Castren. ad offen
sam rium S. Rocen parte ab altera constituto et actes Castren. Ko
cen. 6.f.5. pridie 6.f.f. Margarethae V. et M. Anno eod. approbato
venetijs pro pretio Summa Sex Millium Ducentor. Tymfy condi
dato in pond ejdq S. Lipinski resignatis eodem Contractu
onera Summar Sortes grossos afficien et quidem primo Summa
Mille Trecentor Tymfy ad complementu pretij ad Summam Mil
le Quadringentor. Tymfy pro Sorte Lubina constituti exeaq Sorte
Lubina S. Adamo Saprocki provenientem, Secundam Trecentor
Lingoaginta Florenor Polonic die expuncti Sortis Grochoval
szczyzna Snow Josephi Grochowalskij spectantem, Tertiam
Quadringentor Tymfy in exonerationem Sortis ejdq Grochoval
szczyzna a M.C. Reginiano Joanne Alberto et Constantia N. Antonij
Zokowskij Sontis Dzierzgowskich contractam et actes Castren. Ko
brodnicen. vineram, Quartam Mille Lingentor Tymfy ab S. Stanislao
Zoranskij Quintam Ducentor Tymfy Mi pretune Browskiey ad pecu
niam Dzierzgowskiey citatis has actes authoris Sui ad Solvenda spe
cialis Sextam Centum Lingoaginta Tymfy Nepo Ludovico Lenije
wski Septimo Nonaginta Tymfy ejdq S. Francisco Lipinski rigore
Scriptor manualis provenientes, ex pretio Supasero Sex Millium
Ducentor Tymfy ad Solvendo supraposit creditoribq ejdem Nepoti Lipin
skij moderno Camerario S. Rocen Juris hereditarij gratior indagitaque

402

Prosum quoq; Lipinski camerarius Plocen haeredes quaestorem exdu
ejd. Creditorum Summis ac pensionibq virtute contractq p. D. Paprock
assecurandis restantem qua patuent preti Summa Quingenta 7. Natu
S. Joannis Baptae in sequenti Anno 1737. de Solutum Quia in Bonis
mundis et liberis locatione eodem Contractu obstrictus et tantum
modo creditoribq inpascriptis Summas, primum Mille Trec
torum Typpis ex sorte Lubiena Quos Adamo Paprocki, altera Tre
torum Typpis ejd. ex summa Quadringentorum Typpis provenien M
Stephano Joanni et Constantia N. Antonij Zoltowski Consorti Du
gowskim ex sorte Prochowalscyzna hos utraq in castro K
ceq P.S. pridie P.S. Margarethae Vet M. Anno 1726. Centum
Recentum Quinquaginta Florenor Polond M. Anna primi d
N. Stanisly Sempkowski post hac voti secundi N. Alberti Pap
ski Apolonia N. Jacobi Kurowski Sontibq Prochowalskim tum
Josepho et Bartholomeo Przeradzkim necnon N. Marianna
Rogowska et N. Josephi Prochowalski Quae soribq ex eadq sor
sorte Prochowalscyzna in Lupin in Terris Pribq P.R. post
Oculi Quadrem Anno 1742. tumquoq Quartam Quorum M
sim Florenor Polond E. Eleonora Jaxiorowska Alexandri Pa
procki juris Latonis Sonti, ac quintam Centum Septuaginta
quinque Typpis ejdemmet E. de Jaxiorowskie Paprocka pra
pcaud E. Paprocka delegatis hisce Summis authce recognitis quit
tionibq ac interuedentej factis p. E. Eleonoram Mdzewska prim
ed S. Alberti Ekowsky ad Plens voti secundi S. Jacobi Mdzewski Sontib
sora actis Cernestbq insecretio P.R. post P.S. Michaelis Archange
li Anno 1739 Sep Summam Quorum Millium Florenor Polonq et
p N. Rodzinski cora actis Castrens Plocen Sabbatho post P. Assu
Anna Genetricis Virginis Anno 1741. Sep. Summam Centum
Septuaginta quinque Typpis in pfata ejdq E. Eleonora de Ja
Jaxiorowskie Paprocka repetionibq Sup. Bonis Zglierzno locatis
ne subsecuta, attestantibq hisce ac alijs supra de actu sin
gulis annis specificatis repetionibq, pfatisque sibi Veromet sup
mam Nonaginta Typpis p. Alexandrum Paprocki debitam
scripto manuali asseuratam et contractu resignationis q
gnitam virtute Contractq ejdq pro persoluta supscripsit, restan
autem pretium quantum ex summa sex Millium Ducento
Typpis patere debuerat, intervenientibus de Non Valutes
ne maonibq ac pecpsu tam in officio Castrens Plocen q
judicio Terrestri Dobrinen pfatos Paprockie Conjuges presento
non pfatisse possessionis tamen sortis annuq quotitatem

insedisse

nisę dicte jam vero Dnę Joannę Eleonoram Zgierowską P. Alexandri Paprocki Sortem Maonitq tam p. M. Casimirum Brzozowski Notarium Prem Siechanoviens nomine suo coram actis Castri Siechanovien. Sabbatho post D. Exaudi in Anno 1737. quam p. se adhavendo ejd in actis P. Thoma Equitis amici sui sorabu actis Castri Plocens. 6.6. in Festivo S. P. Michaelis Archangeli Anno 1746. factis transactionę nę hereditatis mentionator Bonor. p. maritu constitutas, reclamaqe, et de decurtatione Summa sibi p. maritu infense p. id de lesione juris sui secundi in Ro nei Paprotki Kłobucki, Paprotki Bialasy, cid attinentijs sede extendentiu tam contra maritu suum quam contra P. Lipinski Camerariu Plocens quendatam esse, proinde officium Judi scensoriale attento omisso Contractu resignatorio cu lesione juris Consortialis constituto et p. P. Eleonorę de Zgierowskie Paprocka reclamato, Considerati quoq tam qualitate Sortis Patrimonialis P. Alexandri Paprocki Summis Consortiali obnoxię, quam recepę ab hereditate quesita p. P. Lipinski judicialiter declarato ac maonitq p. ipsam factis, subveniendo integritati Summe muliebris illesa insertione Sup Summam Decem Millium Florenor. pridhoc eod modo reproposito recognita, declarata eand. P. Eleonorę de Zgierowskie Paprocka obstante hac maritali lesione ad possessionem Sortis P. Alexandri Paprocki patronimica m. P. Paprotki Kłobucki et Paprotki Bialasy ac alibi sida ante quesitam Sortem Lubirna et Prochowalt Zergyna hereditatem inscriptione consortiali onerata restringendo Contractum resignationis ac ipsamet resignationem restituendę esse censet. Quoniam vero idem p. Lipinski Camerariu Plocens in erni pretij pro hereditate Sortis Lubirna P. Adamo Paprocki Summam Mille Trecentor Typp. p. solut. et depositum ejdq Summe vi p. ond. fori quesit desideratoq ad complementum Summe Mille Quadringentor Typp. pro pretio ejdq Sortis constitute Summa Centum Typp. proinde adjuncta Summa Nonaginta Typpkorum ipsi p. nos Paprotki debita et Contractu resignatorio agnita tumq ad actis Decem Typpis ex Summa Octuaginta Typpis nos Lipinski rigore membranę Rubee p. nos Paprotkie Conjuges debita provenientibq, et integrq Sortis ejdq in Summa Mille Quadringentarii Typpis officiat pretium, Eandemet Sortem Lubirna Juri hereditario nos Lipinski Camerarij Plocens cum adjectis incorporandam Statuit. Quantum attinet Sortem Prochowalt Zergyna, quando quid deducit eand P. Lipinski ex dorke ad Summas binas primo Trecentor Typpis ex Summa Quadringentor Typpis provenientem M. Dzierz go

wskiem

alteram Trecentor Lingvaginta Florenor Polon Polon in Typphones
Ducentos septuaginta sex et grosp duodecem Polon reductam
cumponibg ad D. Josephi Prochowalski ex Sorte cad Prochowalscyzna
pposito capionesq in ppriam Sui prejuje summam vero Sentia
Typph Nibg Dzierzgowskim restitue, desideratq ad complementu
medietatis ejgd Sortis pretij Summe viginti trid Typph et grop
xij viginti Polon pro desiderata Summa debabatur
medietatem pretij Sortis Prochowalscyzna ut efficiat Sum-
ma septingentor Typph ex duorum citatq Typph pecu-
paprocke rigore nuda Membrana debita dijudicavit medie-
tatem ejgd Sortis Prochowalscyzna in Summa septingentor
Typph motusa Summa fatum Typph Nibg Dzierzgowskim
non soluta pro se Lipinski Camerario D. Rocen modo hereditis
nio adeuntis. Alteram vero medietatem ejgd Sortis Prochowal-
scyzna peculis D. Alexandri Paprocki comparata in pretio simili
septingentor Typph Sortis patronimica pro se Alexandri Papro-
cki in polesione Sortis ejus ut supradicta est restituto
subjuta ejgd Quinquit adjuta ad pens perpetua in Sorte
patronimica D. Alexandri Paprocki ad Sortem ejgd in Sorte vero
Lubirna ad pro se Lipinski totaliter jam autem in Sorte Pro-
chowalscyzna per medium ut hereditas ejgd Sortes pro
Sorte pro se Paprocki et pro se Lipinski exdividenda con-
tenta. Quo vero spectat Summam Trecentor Lingvaginta
Florenor Polon in usu provisionis ad summa simili Originali
retento provenientem reductam pcumpores ad D. Josephi
Prochowalski actes Terestribg in Lypnic fo. 2. pto D. Sculteti
dragesimalem Anno 1792. in pro se D. Lipinski cep anno tunq
pretij Sortiuncula Lubirna pcuma D. Lipinski a D. Luca
Paprocki actes Castren Rocen fo. 6. pto D. Sculi Quadem in Anno
1742. quesita pro D. Lipinski ex pretio Summa sex Millium
Ducentor Typph contractu resignatorio constituto pretensur-
gvando quid Procus Alexander Paprocki provisionem ad tra-
tonibg accordare pretuing Sortiuncula Lubirna ad rationem
ejgd carta gvotam pposito cum Mi Luca Paprocki constituere
curdemq ad recognitionem resignationis statuere contractu
resignationis supra de acta specificato sese obstrixerat gvos
provisiones accordatas et pretium constitutum nunc primum
post accordatione pro se Lipinski ex Summa sex Millium
Ducentor Typph prolucre virtute ejgd contractq tenebat gvonid
vero non precedente pro se Paprocki accordatione ac pretij ejgd cum
D. Luca Paprocki constitutione jus resignationis ejgd Summam Trecentor
Lingvaginta Florenor Polon pro se Lipinski ad suc interveniente de-

erato ad huc pontg ad R. Josephi Prochowalski, tum ius hæreditatis
sup sortiticulam Lubiny sine reservatiõe ad justificatorem Succes-
sū R. Lipinski in ponã sui quæsiit Edictio propiorem cundi R. Lipinski
ad compartiõe pretiatorã quantitatis p soluta sumptibus ad R. Jo-
phi Prochowalski pisiones et quæsita pro pretio sortiticula Lu-
bizna ipsi resignata N. Luca Saprocki p solvit Statuam esse cen-
set id ipsi instanti, et quoniã sup summa Trecentorum Ducatorum
in hm pretij ejq N. Luca Saprocki pro hæreditate ejq sortiticula
Lubizna p soluti præstitit pronde eandem summam circa hæ-
tatem dicta sortis Lubizna totaliter Exõo Lipinski applicata ha-
rendam declarat, siquidem vero sup pisiones p R. Succesores olim
R. Josephi Prochowalski in ponã ejq hæreditas ritramentũ pra-
stare renuit pronde non posse eosq procisiones extendere asse-
trat. Quo spectat provisiones a restandi pretio exclusis oneri-
p R. Saprocka petensas et ab actu contractu resignatorio retenta
tum et quando huiusce patet ex contractu resignatorio in Anno
1736. constituto restantem exclusis oneribus summã ex summa
pretij Sex Millium Ducentorum Ducatorum provenien cundi R. Lipinski
X. pro Vigilia S. Nativitatis S. Joannis Baptæ in Anno 1737. solven-
declaratis, non tamen ejq R. Eleonore de Zgniorowscy Sui Papo-
ctiq p soluisse, Quinio exclusi oneribus contractu resignatorio
appositis ex summa pretij Sex Millium Ducentorum Ducatorum
tenen cundi R. Francisci Lipinski Samevarii S. Rocchi a resta-
tibus in pasteris summis ad ejq pretio Bonor provenien et p annis
in pasteris ad solvendum pisiones sententiat Decernendo quatenus
ab Anno 1737. ad summa Duorum Millium Ducentorum octuaginta
tium Ducatorum p annis duobus videlicet ad annum 1739. actumq re-
locatoris Bonis Ligicyno Chiemno, post quam locata absque
Anno ad summa Septingentorum Quatuor Ducatorum pro annis si
militer duobus ad Annum 1741. actumq recognite p N. Ludwin
ski pisiones, tumquoq ab eoq Anno ad summa Trecentorum
Viginti Novem Ducatorum ad Annum 1742. actumq præsite sup
sortiticula Lubizna p R. Lipinski a N. Luca Saprocki resignatione
deinde ab Anno eoq ad summa Ducentorum Viginti Novem
Ducatorum ad Annum 1746 actumq R. Lipinski de Bonis Saprotki
Vilodecki exp a pisiones eosq provisiones provenientes Haute
prospicique Bonorum Saprotki Vilodecki retentas p medio tamen
sententia quidicata computatas efficientes summã Ducen-
torum Quinquaginta Octo Ducatorum et quinquaginta quatuor decem

Polon

406

Polon. Idem Georg Lipinski Camerarius Brn. Plocen. in et pro Vigilia S. Nativitatis S. Joannis Baptae Anno Deo dante futuro 1749 ventura coram Officio et actis Castrens. Plocen. S. Eleonora de Jasienowskie Paprocky quia de levata in terminis eadem cognoscenda quitatione solvat et realiter enumeret Idque sub pena Banitionis pro Decreto et Primus publicand. in Capitaneis Contraventionis in ibidem coram eod. officio sup. parte petita venient. peremptorie indubitanem vero condemnationis binarium in Primis Terminis in Regnis sup. eadem petitionis obtentar. Georg Lipinski et qualibet earum p. pena Duplicem quatuordecim Marcar. Polon. Partibus videlicet eidem S. Paprocka officio vid. condescensorialis et simplicis, Partibus quibus adjudicatis in Primis et subinde cum supra exempto officio instanti sub pena Banitionis quae ut supra exempto officio enumerent. Ita et eadem Georg Lipinski pena 3 MM. Polon. parti et officio suo Voto in instanti sub pena Banitionis publicanda solvenda. Nihilominus signis S. Eleonora de Jasienowskie Paprocka in Bona insinuationis sua obsequia reflexive debito officii condescendendo Decernet Decretis restituendis officii condescendendo debita sibi gratia tenus eadem S. de Jasienowskie Paprocka ad debita sibi gratia cessionem sup. summas primo Decem Millia Florenos Polon. altera Centa Septuaginta Quinque Typos p. S. Lipinski in Bonis Egliczno locatas, ipsis vigore cessionis tenentes simul ea levandi summa supranotatae pristinalis in Terminis ac coram officio et subinde supra exempto in Bona eadem S. Lipinski Camerarii Terrestris Plocen. recognoscat, postquam recognitam cessionem Bona Egliczno possessionibus subjecta in eadem Bona ad dictum et insemul actionibus pro ut in suo apprehenderat possessione in una Septimana S. Lipinski tradat et dimittat ac de ipsis condescendat. Ex eadem Bonis Egliczno S. Lipinski uti cuilibet summas ex eadem a Bonis Mdzenskie sibi vindicare tenebit. Jam vero eadem S. Eleonora de Jasienowskie Paprocka in Certis Portionibus non Paprotki sitobuki videlicet Patronimica Movitalem et medietatem Groskowalskiego cum dictis ad Bona existentibus in instanti officio ruthenum tenuta censet et pro ut in actu contenti nec contradicente ritu S. Lipinski videlicet Mlis. sibi Jure Patronimico illat. Quia autem haereditatem sibi cum dictis totalis Rubina, et medietatis Groskowalskiego cum dictis in medietate ejusdem S. Lipinski perpetuo conservandum esse declarat. Quo ad ruthenos

Summa

Summa octuaginta Tymf p Ignos Alexandr Saprocki et Elenoram Jgnorowska conjuges nuda memb[ra]na Anno 1729 die 25 July Ignos Lipinski ab[e]unad quando quidem ex eadem Summa Decem Tymphones Art Lubrina et Summa Viginti Trium Tymf grosor Viginti octo Polor Sati Prochowal Zelezna Ignos Lipinski cens ad complementu pretij partes easa afficientes supra dicta sunt et nonnisi Summa Ducenta sex Tymf et grosor Decem Polor ex bac Summa octuaginta Tymf restabat deb[e]ri pinde teneri cos Ignos Saprocki conjuges ad Soluendos ejd restantes Ducenta sex Tymf et grosor Decem Polor Summa sensit Detenendo quatenus eadem Summa Ducenta sex Tymf et grosor Decem Polor ejd Ignos Saprocey pro Seruitio eora officio ac subinde supra scriptis ejd Ignos Lipinski medi[an]te recognoscenda qui etiosse solvant aut exhibeant pignorati p d. Lipinski solvenda defolcent lata pena 3000 M. P. partiu Summa officio in hoc totiq; in stanti sub pena Banitionis que interponet. Deniq; actaq; Juris officiu Sordescentoriale ad sectionem Jurisdictionis partes utriq; tam huc coram officio Sordescentoriali quod eora officio Sattiey Robrowicu conductorum condescendit quando quidem ex eadem Jurisdictionibus incidentes patet Ignos Alexandr et Leonardus de Jgnorowskie conjuges Saventy tum Joseph filij Saprockie non continuato ad d. Lipinski Samuelis Moes in Judicio Pri Dobriney presento proclepu per Sattia p d. Burgrabio Robrowicu existendo Bonor Saprothi Klobucki ad id Judicium Senestic Dobrice pro plenaria convictione remissionem, vi exactionis ejd remissionis Bona Klobucki vi et violenter vi absentia d. Lipinski invasore et occupasse frumenta vaij generis ibidem ex campis eorum Rok od ac sens expratis colligisse ejusq; suo applicasse, Ignos Lipinski colligens pertes non admittisse, imo una cum suis Religionis X. Ski hyemalij non tuturati vehementem vi et violenter ejd Ignos Lipinski aufugisse eundemq; de possessione expulisse, et insp Manu eos hujusmodi depredatis primo duo paria boum ex campis Bonor Saprothi Biatasy ad avatio siputato modo violento ad Bona Zgliczyno abegisse, tandem post restitutionem ad ostium eiusdem communem boum, item vi pabulo violento modo ex campis auferisse eos ejd apud se detinuisse nihilominus tamen amica ejus actione restituisse, deinde item vi

pabulando

Jmo

procurando duo pania boum modo supradicto intercepisse
intercepta ad Bona Iglicyna abegisse et in hucusq non
extradidisse Jnoss Lipinski plurimis vicibus ac etiam cu
ca requisitiones extradendi boum tam ad coram quam
vaijs coram Jpsis Jdisse diffamasse dishonorasse oppro
conantes attentasse cum frankis et bombardis insecu
ac minitam machinatos esse cæteraq; inconvenientia
fecisse Bono Sapotki Klobucki consceptis insemina
videlq denudasse continuataq; eodem ultra anno prohi
nullo impetrato semine quo vno diuendites vbi secu
do anno seruij et aquis noncuratis relictis eadem Bo
ng deservisse per Ds Lipinski injuriasse Illm ven
Matthæi Malanowski. Jn primis dictes ogony similiter eundem
L. Lipinski cameravit Woccy Jdisse diffamasse dishon
norasse ad conuenticula sese pronunciasse nihil actum e
cutionis capite ejgq L. Lipinski effe expedita apud le ta
mene verbis comminatoriis et maledictoriis inconve
nienter impugnasse Illes itaq; Catharina de Bono
Stanislaj Rosiszewski soluem matrem et horizowska
ejq filiam in actu officioso recti existentes ejgq L. Lipinski in
temporis tali Illes ad jn offisse contendentes quod cum
Jnoss Lipinski Jdisse diffamasse dishonorasse ad banulis
studio conuenticuli Nobiles insectatas esse aliasq; inconve
nientias fecisse securitatem publicam et actum officia
ne rolasse contra leges Rpu pinde omnes precipue pinde
ac præmissi cuiusq; punibiles eosq officium esse admonent
cognoscendo Quatenus eluendo hunc actum processum cum
Castri [illegible] Woccensis ab acta Jpsum in Sex Septimanis ingro
suis ejgq ejgq Christinam Jnoss Sapiecy parens cum filia per spa
quatuor Septimanarum jam vero Jonson L. Alexandri Sapiecy
parendo imbecillitati muliebri p unam Septimanam Illes
Matthæus Malanowski p spatium Unig Septimanæ denigq
Illes Rosiszewska et horizowska mater cum filia p tres dies con
tinuent et expleant, necnon in egressu de turri Jnoss Sapi
ecy Sacentes et filiq quilibet eorum per pœnam Dupliceni
tuodecem Marcas Polon Illes vero Matthæq Malanow
pœnam Simplicem tumq Illes Rosiszewska et horizowska
pœnam itidem Simplicem 14 Marcas Polon Parti adelicet p

Lipi

Lipinski in egressu de Dum' officii vero Land[illegible]sensoriali quisque eor[illegible]
p medium instanti solvant et aliter exonerent Parti gldem
subpena banitionis tam ratione non stationis turnis q[uo]am ra-
tione non solutionis penarum in primis et proximis Judicijs Castren
Plocen post contraventionem publicanda officio vero huc ministeri
ti subeat pone Banitionis qua interponit. Cateri vero status
inquisitionis non reducuntur liberi a Dominio et causa pre-
mencionis. Quantum spectat obiectam profugam de Subditor
Evadat P. Franciscq Lipinski Camerarij Venestus Rog in eam
juramenti rotham [illegible] profugationis Subditor aria resignatio-
nem p. P. Panocki dimissor stante sua possessione causa non
extitit ac statutionem q[uo]q eorum post mutuo resolutis contractum
resignationis Inspe Paprocka non tenet Ejq ministranti et debitum
Mtis ad rotham prestitis rotha cymaseria qua ea ratione
juratoria officium Landesensoriale attenta libera hac inquisi-
tione Lipinski Jant et pronunciat. Cateros vero Subdi-
tos tam ad pares in Bonis Paprotki Klobucki existens q[uo]am
pfugos ubiui reperibiles pro[illegible] Paprocka ibi inducendos
ad certam patrimonialem Inspe. Alexandri Paprocki possessioni
Suntiejq Subjectam regulandos esset. Quo attinet boves in
juramentis q[uo]d Subditor existentes quando quis Inquisitio-
nibq lectis deductus est L. Matthiam Zarek cui bobq ex nulla da-
ta occasione aufugere esse a Labis vero Michaele in fuga pa-
bouem Inspe Paprockie recepisse et tantummodo post L. Joannē
Nedrogi aricam Inspe Lipinski unum par bouem relictum esse
proinde [illegible] par bouem post L. Nedrogi relictum a Inspo Lipin-
ski Inspe Paprocka completere officium debere declarat, et si-
bi Inspe Paprocey possessa violentam Bonor Paprotki Klobucki
[illegible] Inspe. Paprocey possessionis duo paria boum Inspo Lipinski suspendunt et
[illegible] non extradiderunt, idcirco compensatis bobus post L.
[illegible] uno relictis pari boum Inspo Lipinski suspendunt tantum-
[illegible] extraditionem alterius paris boum p Inspos Paprockie ac-
[illegible] Inspo Lipinski tenuit cosq censet. Quo niam vero pro
[illegible] boum Inspe Lipinski spectante in boum extraditionis
[illegible] centum Cyppi pro damnis autem exorbitantibus Bono-
rum centum Cyppi pro damnis autem exorbitantibus, possessio-
nem Paprotki Klobucki deoccupatione putelanteibus, possessio-
ne Bonor Lgiczyno adjutura Vigilium Nativitatis S. Joannis
[illegible] usq eorum ad pro cavenda labore quatuor boum Inspo
Lipinski suspendunt ad hoc tempus pretensa ad Summos an-
Durantes Quinquaginta Cyppi pares eadem compo-

[illegible]

410

suorum, Desolationem edificiorum vetustate tam in Sorte Sabi
nionica quã mediante Grochowalszczyzny in possessione Pro
Sapockiej restituti recompensam, et Prosa Sapockia praeten
sam collectis Sacra visitationis inspectionem. Bonor Sapockie
buki ex Sorte Lubina et altera mediante Grochowalszcz
zny nunc modo Pros. Lipinski applicati Pro
Sapockie vaiy, grani vicissitudinibus tum Sarcitia
labor cenig paris boum, Michaeli in fuga exceptor et
Lipinskie non extraditor precib juramento fidei alter
abinicien bonificarunt, cetera, pretensiones, mutui
tensionibus de se habiti compensarunt igit officii Sor
Consoriale approbata et ejusdi partis carunt, combin
tione et mutua bonificatione Decernit Curateng Pros
proxy conjuges summas supra positas prima Centum
pitor pro bobus altera Ducentor Livingagintà Tympfi
pro damnis ipsis Bonor Ubiszyno, ac carentia Laborum
medo separatis assordi recenou in Sublationem Sor
demnationis binar unig in Judicijs ordinarijs Tribunal
Sui Petitionem C. 4. ante C. S. Martini Pontificis Anno
1747. sup epis Pros Sapockie ac alijs in processu
nitantibus altenig in Castro Pobroviczen C. 2. post D.
ptua gestione Anno proxy sup epignet Pros Sapo
ckie Parentibus filio et filiabus exptis et Pros Lipin
ac alios in presso originale nitrantibus obtentar et p
blicatar et quia pro Tribunalitia cui caeteris Statis u
reatum ex ipsis nitrantibus Vadium Capitaneale simpl
pro Castro vero Pobroviczy poenam Dupliciem Co
tuordecem Marcar Polon mediante quietadone P. L
pinski recognoscenda in Castro Vigilia eaq Festi Nat
vitatis S. Joannis Baptistae Anno Decedente futuro 17
ventura Cord eaq officio et actis Castren Plocen ejq L
pinski Camerario C. Plocen et alijs coactionibus Solvan
et realiter enumerentur, Parti quidem Sub poena Pan
tionis in ibid et cord eaq officio Cerea manu facien
vi Sup contraventiones publicanda, officio vero Sec
in Sublatione Pro ad Condemnationem in delict Tribunali
medio Vadij in vero Castro Pobroviczy poena simil
cum Quatuordecem Marcar Polon in instanti Subea

pan

pœna Banitionis quæ interponit. Licita per eosdem Gnosos Paprockie Pœna 3. MMPP. Parti in Termino et Sub rigore suprapositis cum Summis adjudicatis Officio vero totiq in instanti sub eodem rigore qui interponit. ~~[illegible]~~ Adextremum Officium Condescensoriale Decernit quatenus Gnosi Paprocey Salis distructualis tonnas binas attestante manuali per M. Zupparum Terræ Dobrinensis dato testimonio per Bonis Paprotki Bratasy per S. Alexandrum Paprocki acceptas ex futura Salis Distributa ejus S. Lipinski ad primam requisitionem restituant et extradant idq Sub pœna Banitionis quæ Decernitur et Terminus publicandæ in Casu Contraventionis in primis et proximis Judiciis Castrensibus Bobrownicey post Contraventionem præfigit pro tonis. Ratione vero contributionis Capitalis ex Bonis Paprotki Kłobuki retentæ liberam actionem partibus inter se agentibus reservat. Indicentes intuitu Summarum Suarum cum quo competerint agant ordinaria Juris via ibi ubi de jure venerit Decreti præsentis Vigore.

Antonius Bagienski Notarius Substitutus et Vnius Castrensis Plocensis mpta

Officium Pœnis Castrensis Capitaneæ Plocensis ad oblationem P. Francisci Lipinski Camerarii Terris Plocensis Decretum Condescensionis infrascriptum in B. inferius nominandæ Officiose per infraspecificatum M. Notarium Castrensem Plocensem inter partes extra contentum prolatum ac manu eius propria Subscriptum reproducere ad acticandum actisque Pœnæ ingrossandum suscepit in tenore sequente (inserat) originale eiusdem Decreti circa acta relictum

In Castro Plocensi Feria Secunda ante F. S. Catharinæ Virginis et Martyris proxima anno Dni 1748vo.

57

Actum in Fundo Bonorum Konarij Sorteq. ot Nlis Petri Bronowski hæreditaria ad præsens possessioni Nlis Martini Męczynski Subjecta Feria Quinta post Festum Sanctissimi Corporis Christi Dni proxa Anno Ejusd. 1749 nd.

412

Coram Gnosis Adamo Bojanowski et Adamo Mi lodrowski Burgrabijs Castrensibus Plocensibus in præsentia Gnosorum Joannis Chmielewski Burgrabij Castrensis Plocensis et Jacobi Parentis Adriani Filij Zulinskiego necnon Nlis Rmi Glis Providi Stanislaj Sarbie wski de Villa Pięczyno Authentici et Jurati Actij præsentes adstantis et eundem acclamans. Qui quidem Gnosi Burgrabij Castrensis Plocensis in virtute Decreti Castrensis Plocensis Feria 2da post Dnicam Visitationis Gloriosissimæ Virginis Mariæ proxa Anno Dni 1748 inter Nlem Martinum Męczynski ac alios actores ab una, et Nlos Męczynskie ac alios Cittos parte ab altera lati. Quo mediante injuncta est Condescensio Officij Sui Burgrabialis ad Fundum Bonorum Konarij Sortemq. ot Nlis Petri Bronowski hæreditariam Captato tempore præ de adventu Sui tempestiva avisatione idq. pro revisione documentorum et quorumvis munimentorum per partem utramq. Comportatorum quibus revisis Solutionem Summæ, quæ et quanta Parti actoreæ pervenire apparuerit, demandatione, aut Sortis proportionatæ Summæ Correspondentis ex divisione, de injurijs quibusvis ac prætensionibus ex possessione Sortis ejusd. emergis et pullulans Inquisitionum si opus fuerit expeditione, et quidquid cui et aquo competierit pro justo et æquo adjudicatione, et Satisfactionis injunctione. Possumq. in omnibus prætensionibus nihil irresolutum

234

157

Ims.

relinquendo, pro justitia Legis justitiae, Termino
et Documentorum finali decisione et moderatione
quorum vel ajus decisioni Partes acquiescere
et parere debebunt et tenebunt, idque sub Pe-
na Banco illo in Trnd publicanda promissa
est. In virtutem itaque superius de actu exara-
ti Decreti ~~de~~ Requisitione Partium utrarum
ad Sortem superius exarati ot Nlis Petri Bro-
nowski hereditatem ad pens N. Martini Mę-
czynski possessioni subjectam condescende-
runt, jurisdictionem Offsam praestodita pro
pace et securitate publica Actibus Juridicis
congrua fundarunt, ad post Partes utrasque
ad sui Comparitionem praedicto Mli acclama-
re injunxerunt, Quo in Trnd Mlis acclama-
torio Comparet et quid Actorea per Nlem
Martinum Męczynski suo et Filijs ~~Actor~~
nne pro Nobilibus Marianna de Bronowskie Nlis
Matthiae Męczynski Consorte in assistentia Nlis Marti-
ni Bronowski Fratris amittalis suo Citata et Indicen-
te suo pro Interesse tantum pro ~~Nobilibus~~ Nlibus
Hedvigi et Francisca Bronowskie Virginibus innuptis
in assistentia Nlis ~~Petri~~ Luc Bronowski Patrui sui pro
Citatis et Indicentibus pro Nli Matthia Męczynski
suo pro Interesse pro Officium Burgraliate Conde-
scensoriale Controversijs Partium auditis suspen-
sa decisione Causae Rez Teneri Partes utrasque ad
Comportationem Documentorum quorumvis ad Sortem
ot Nlis Petri Bronowski Spectantium, ac Causam
praeenucleantium idque instanti: Et quoniam Nlis
Bartonus Męczynski Actor Inscriptionem In Cro Plo
Fa Ida in Vigilia Festi Visitationis Gloriosissimae Virginis
Mariae anno 1715. per ot N. Petrum Bronowski in
praenam ot N. Theresiae Chudzynska Contis suae Supplem-
niam 400 Tyr ~~Inscri~~ recognitam, alteram Inscripti-
onem in eod Cro Plo Fa Ista post Ind. Agnetis

AGAD WARSZAWA

Virginis

Virginis et Martyris pxa Anno 1732 p eand. ot N. Theresiam Chudzynska ptunc Viduam in pnam Actoris moderni Sup Summam 200 Tyr Recognitam Necnon Dtum in eod. Cro Plor. F. 2. in Crastino Fest. S. Margarethae Virginis et Martyris anno 1733 ... pdictum Actorem et Successores ot N. Petri Bronowski Sup hancce Summam 200 Tyr latum, atq. alterum Dtum Solutionis in eod. Cro Plor. Sub eod. Actu et anno inv. eod. Sup Summam 280 Tyr latum, deniq. Quietationem In Cro Plor. Fa 3tia pridie Festi S. Margarethae Virginis et Martyris anno 1740. p. Dorotheam Ciołkowska in pnam Mgri in Chr. Sto Fratris Matthaei Bronowski de Summa 113. Tyr, alteram In Vigilia Festi Visitationis Gsimae Virginis Mariae 1742 do p. N. Annam de Ciołkowskie Gurzynska in pnas Citatores de Summa Simili 113 Tyr Recognitas. Ad extremum Contractum, et Inventarium Obligatorium inv. Nae Matthaeum Bronowski et Martinum Mączyński respectu Sortis integrae ot Nlis Petri Bronowski in Summa 842 R. et Sextarijs 2. invadiatae die 26. Junij anno 1739 nd conscriptum Actis Castr. Plor. F. 2da in Crastino Festi Sanctae et Individuae Trinitatis anno 1737 mo p oblatam perrectum Comportavit, Pars quoq. Citta videlicet NN. Bronowskie ot N. Petri Bronowski cum ot N. Theresia Chudzynska pereatae Filiae Inventarium Status aedificiorum in Bonis Konarij conscriptum dislaceratum ac Mationem eorum Actis Castr. Plor. Fa 4ta ad Inv. S. Mariae Magdalenae anno 1747. cum Nlem Martinum Mączyński comportarunt. Proinde Satisfecisse Partes utrasq. Officium Condescensoriale in puncto Comportationis Documentorum adinvenit ad Revisionemq. eorum Documentorum se contulit. Quibus revisis Officium Burgrabiale Condescensoriale resolvendo ante

in Cro Plor. celebrandae

475

rorem suspensionem Quoniam Officio suo Con-
descensoriali deducit olim Nlem Petrum Brono-
wski Parentem Cittor. summam 400 Tyr. Nli Tre-
ressiae de Chudzynskie pro tunc Conti suae inscri-
pto In Cro Plo Fa Wa in Vigilia F. Visitationis Ge-
mae Virginis Mariae Anno 1715to in Scripsisse, ac
post praefatam ot N. Theresiam de Chudzynskie
Bronowska Rlctam Viduam Nti Martino Mę-
czynski Secundario Marito suo ex eadem summa 400
Tyr. a priori Marito sibi serviente summam
200 Tyr. In Cro Plo F. 3. post Vm S. Agnetis V. et M. in
Anno 1731mo in Scripsisse necnon Summam
Ducentor. Octuaginta Tyr. polor. per Nlles Bronowski
Nti Martino Męczynski ex terra effossam Dto Ju-
dicij Officij Castr. Plo Fa Wa in Crastino Festi S.
Margarethae V.M. Anno 1738vo una cum poena
Lucta Trium Marcar. polor. ejd. N. Martino Męczyn-
ski Actori adjudicatam esse, atque Nlem in Saeculo Matheum
Bronowski Religione Sacerdotem ot Petri Filium Cittar. Fratrem germa-
num totam et integram Sortem Paternam et ma-
ternam in Bonis Konarij Sittam attestante Con-
tractu Obligatorio inter eundem et Protunc N. Matheum
Bronowski in Saeculo in Religione vero Plaudum, die
26. Junij Anno 1739 in B. Konarij ab una et Actorem
modernum ac et Contem. ejus parte ab altera in Summa
conscripta in Summa Octingentor. Quadraginta
Unius Tyr. et Sextanor. Ducor. polor. invadisse
in deportationem onerum tam Nlium Annae
Nlis Joannis Gierzynski et Dorotheae Nlis Franci-
sci Kozlowski Consortum Ciołkowskich, quae Lucae
Bronowski per ot praedictum Nlem Petrum Bro-
nowski Parentem Citatar. contractor. per Mode-
rnum Actorem Actorem attestar. quietationibus in
Cro Plo prima Fa 3tia pridie Festi S. Margarethae V.M. in Anno
1740 altera Sabbo in Vigilia Festi Visitationis Gemmae
Virginis Mariae Anno 1742do recognitis ~~[illegible]~~ per
Nlm Bronowskie Cittas judicialiter nempe Summa 1000 Tyr. agros
manibus comicor. subscripto et acta Castr. Plo Fa Wa
in Crastino Festi Sanctae et individuae Trinitatis Anno 1742mo
porrecto.

eidem Nti Martino Męczyński Actori ac olim Consor
ti ejus invadiasse. Proinde perisatis ipsis Documentis primi
sis Summam nonnisi ~~ex~~ Quadringentorum Viginti
Tymphorum et grossorum Viginta polorum ex Originali
Summa Octingentorum Quadraginta Unius Typ et
Sextariorum Duorum proveniente Nlem Martinum 416
Męczyński Parentem, jam vero Nlem Valentinum
Męczyński ex ot Nli Theresia Chudzyńska Vo
Matrimonij Thoro procreatum Filium Sum
mam Centum quinque Tymphorum grossorum se
ptem Solidi unius poloy Successrices autem
ot Nlis Petri Bronowski ex Pdicta ot Nli The
resia de Chudzyńskie in primo Matrimonij Vote
progenitas Summam Trecentorum quindecim Typ
grossorum Viginti Duorum poloy concernere debere de
clarat, Cujus quidem Summae Licet Nles Marti
nus Parens et Valentinus Filius Męczyńskij
sese respicientis, nunc per officium Condescen
soriale liquidatae et ijsdem nnlibus Męczyń
skim adjudicatae Solutionem exposcunt quoni
am vero NNles Bronowskie ot Nlis Petri Brono
wski Filiae extra modum exolvendae Pdictae
Summae se extasse allegant, nonnisi dimissi
onem Sortis proportionatae judicialiter offe
runt, Proinde Officium Burgrabiale ad ex divisio
nem Sortis proportionatae Condescendit. Cujus
Exdivisionis tenor Sequitur talis: Pole Ugorowe.
Pod Czachcino Podaie się Ichmciom PP Mar
cinowi Oycu y Walentemu Synowi na prze
czu przy granicy Czachcinskiey prętow
XX. z ktorych iest jarych XX. przez staie
od miedzy chłopa Jozwa Szczepanczuka, i ten
w płosce inr metas, Jozefa chłopa UW Szem
bekow, a nieb: Mikołaia Karczmarza prętow

puttora Zag. 3. przez Staij 3. item w płosce prę
tow 3. Jarych 3. przez Staij Czworo. inr metas Gro
417 Kołaia Kaczmarza ziedney, a Sobka chłopa
z drugiey strony, Item w płosce inter metas
Jana Owczarza, y od folwarku WW Szembe
kow prętow 3. Jarych 3. przez Staij 4 Item w
płosce przez Staij puttora prętow 6. Jarych 6
od włoki dworskiey, y Jozefa chłopa. Pole Oz
mine pod Zalesie Gury nazwane. w włoce
poczynaiącey się od gościenca ciągnącey się
do granicy zalewskiey Jarych 8 y Zag 1. prę
tow 8. y puł. Zytem Zasiane w teyże włoce
za łąką prętow 10 Jarych 10 Zytem siane
Owsa jary 1 y Zag 1 prętow 2 1 y puł. owsa
przez staie 1. tylko obiedwie prozto tey włoki
przez połowę. Item w płosce troygi staij in
ter metas Owczarza y Jozefa Zag 5. prę
tow 2. y puł. Zytem siane Item w płosce
inr metas Jaska y WW Szembekow, przez
Staij 3. prętow 3. y puł Jarych 3. y puł Zyta
Item w Przeczu w gurach przez Staie 1. prę
tow 40 Jarych 40 Zyta. Łąka Staiem
prętow 6. item w płosce inter metas WW
Szembekow przez 4 ugorem leżąca przez trzy
części czwartą część zasiał P. Marcin Sięczyn
ski więc tey płoski połowa się podaie PP Za
stawnikom prętow 3. Jarych 3. przez 4. item
w płosce inr metas Corkę Staij 2. prętow 3. ja
rych 3. pszenicą siane. Pole jare Płoska
Staij 3. prętow 4. Jarych 4 inr metas WW
Szembekow abiena, y Sobka rożną iarzyną
siane. Item płoska Staij 2. prętow 3. Jarych
3 Kaczmieniem siane. inr metas WW Szembe

kow

kow. Item płoska Stay 2. prętow 4 iarych 4.
iarzyną siane im metas eorum. item płoska
prętow 2 y pół iarych 2 y pół iarzyną siane
w Płosce ktorey iest Stay 6. podaie się tey pło
ski czwarta część iarzyną siana te wszystkie
grunta wydzielone Jchm PP. Zastawnicy
od Zachodu y pułnocy a Jchm PP. Dziedziczy
od wschodu y południa trzymać maią. Budy
nek w ktorym Jmć P. Zastawnik mieszkał
tenże Jemuż podaie się ktory lubo z dezelowa
nij iednak reparować obowiązuie się. Stodoła
o iednym klepisku dwoch Szymsiekach, we
cztery przesła. Szopa na bydło w dyle we
dwa przesła. w siedlisku wolny wiazd y
wyiazd wyjon. Post quam itaq Principis agro
rum Exdivisionem Connotationem Aedificiorum
Officium Burgrae Condescensoriale Suprascri
ptos Nobiles Martinum Męczyński Parentem
et Valentinum Filium autores in Actualem
pacificamq possessionem ~~Intromisit~~ voce supra
dicti Nobilis Intromisit. Nobilis vero Mariannam
Nobilis Matthiae Męczyński Conitem et Hedvigim
ac Franciscam Virgines innuptas Bronczskie
haeredipas in alteram medietatem haeredi
tatis et Nobilis Petri Bronczyński Intromisit # Quo
vero spectat desolationem aut reparationem
Aedificiorum et praecipue Domus curialis p Nobiles
Martinum et Mathiam Męczyński ruinatae quoniam Nobilis
Marti Fil. Nobilis Męczyńskij reparare judicio de
clarant, Nobilis enim Martinus Męczyński
possessioni ulterius insistit, Proinde haecce
Praetensio ad Terminum Exemptionis et realis
quam possessionem utraq Partes sibi praepedire non au
deant Sub Poena Banco in primis et proximis jud
in eo Ploc celebrare

Summa nunc adjudicata exolutio N. Martino Męczyński
adjuatae exolutionis reservat. Quo denique spectat
419. extraditionem rerum Mobilium fatis ob N. Petri
Bronowski derelictarum, quoniam Eadem NN. Bro
nowskie haeredissae et successrices easdem a N. Mar
tino Męczyński victrice suo recepisse allegent
proinde isidem N. Męczyński victricus ab omni im
pedimento respectu Rerum mobilium liber pro
nuntiat. Luita per utramque Partem Poena
14 mm Polon Parti per Partem ab invicem com
pensanda Officio Suo Burgrabiali per medium
instanti solvenda Decreti praeaigere.

Adamus Bojanowski Burgrabius Castrensis Plocensis

Adamus Miłodrowski Burgrabius Castrensis Plocensis

Datum Condescensio-
nis in B. Kgnatij inter
N.N. Męczyńskie et
Bronowskie
In Anno Dni
1749 mo

In Cro Plocensi
officium praeno Castrensi Capitaneo Plocensi ad oblationem N. Martini Męczyń
skiego Decretum Condescensionis infrascriptum in B. inferius nominandae officio
per N. Burgrabios Castrensis Plocensis inter partes introcontentas praeclaro reducendae ad acti
canae actisque praeno ingrossanae suscepit in tenore sequenti inserat originale
eiusdem Decreti circa acta relictum.
In Cro Plocensi Sabbatho post F. Visitationis S. V. Mariae proxo anno Dni 1749

Actum in Curia Bonorum Kuklino Tercia Secunda post Dominicam Exaudi in Virtute per infrascriptas Partes inscripti Coram actis Castrensis Ciechanensis Compromissi proxima anno Dni 1748

Coram mtis Paulo Francisco bini nominis in Jaroszewo etc Jaroszewski Palatinatus Plocensis Succamerario per Partes inferius nominatas inscripto et Constituto Superarbitro Paulo Bogdanski ejusdem Palatinatus Plocensis Subiudice et Gnoso Joanne Antonowicz a Parte PP Antony Praefecti S R mttis et Laurenty Fratrum Marianna P Joannes Miłobędzki Notary Theloneorum S R mttis et Reipublicae Anna P Francisci Kalinski ac Gertrudis Gnosi Josephi Rembielinski Consortum Ltmarum atque Constantiae Virginis Innuptae Sororum Miecznikowskich Tum Gnosis Jacobo Kołakowski Commilitone Cohortis Loricatae I et m Rudzinski Castellani Cernensis ac Francisco Ujazdowski B C C a Parte Perillustris et Adm Rendi Adalberti Miecznikowski Canonici Regularis Lateranensis Praepositi Curati Ecclesiarum Wieczfinensis et Kuklinensis Locatis Arbitris in praesentia PP et NN Simonis Bogdanski Josephi Goslicki Ingris Terris Plocensis Joannis et Michaelis Miecznikowskich Valentini Maruszewski Pauli Zabinski aliorumque plurimorum nlium nec non mRP Rouidi Pauli Oleiewniczak de Wiecznia authentici et Jurati ad actum praesens assumpti et eundem acclamantis

Judicium Praesens Compromissoriale Videlicet Suprascriptus m Superarbiter per Partes Superius Specificatas Inscriptus una cum mfico atque PP Locatis Arbitris in Virtute Suprascripti Compromissi de actus eiusdem in arce Ciechanoviensis Sabbatho post Dominicam Rogationum anno ad praesens Curenti proxime praeterita Inscripti Quo mediante Inter Partes intuitu Bonorum mobilium et Immobilium Fatis olim Gnosorum Matthiae Miecznikowski Rotmagistri S R mttis et Reipublicae ac Hedvigis Bogdanska Invicem Coniugum

Derelictorum dimissionis atq aliarum quarumvis Cuncta-
rum pretensionum ex re eorundem Bonorum precisa
omni appellatione praecomissa disiudicatio munimentorum Cui et aq
Competierit Comportatio Transactionum quarumvis et
Donationum Resolutio Cassatio vel approbatio Inqui-
421 sitionum etiam si opus fuerit expeditio finalis
inter Partes in omnibus pretensionibus decisio et modi-
ratio ex requisitione Suprascriptarum Partium ad
Suprascripta Bona Kuklino Condescendendo Juri-
dictionem Suam Compromissorialem proclamata
per mlem Suprascriptum Securitate publica
actui Juridico Debita et in universum denuntiata
fundarunt et Partes utrasq ad Comparendum eidem
mli Judicij Sui apparitori acclamare demanda-
runt ad Cuius mlis acclamationem Partes actores
Simul et Citata Perillustri et adm Rendo Adalberto
miecznikowski Canonico Regulari Lateranensi Praep-
sito Wieczsinensi actore et Citato personaliter Gnosi An-
tonio Praefeto SRMttis et Laurentio Fratribus In-
se Germanis miecznikowskie actoribus et Cittis
personaliter PP Joanne Miłobędzki Notario Theo-
neorum SRMttis et Reipublicae ac Marianna mie-
cznikowska Invicem Coniugibus actoribus et Cittis
ptr Gnosis Anna miecznikowska P Francisci Kalin-
ski et Gertruda Miecznikowska P Josephi Rembielinski actricibus
pr eundem G Joannem Miłobędzki P Constantia
miecznikowska Virgine Innupta per G Antonium
miecznikowski Fratrem natu majorem nne eiusdem
Sororis Suae ptr pro Termino praesenti Compromisso-
riali Comparentibus et Secum Judicialiter Controve-
tentibus Quarum Partium Controversijs Judicium
Compromissoriale exauditis necessariam Comporta-
tionem ante omnia munimentorum Documentorum
quorumvis massam Substantiae olim PP Jacobi Paren-
tis et avi actorum tum et olim Matthiae Parentis PP.
Miecznikows

enucleantium tum et Regestrorum perceptorum proventu
um ac expensarum ex Substantia Suprascripti olim P.
Matthiae Miecznikowski Stante Tutoria Perillustris
et Adm Rendi Canonici Patrui Ipsi Germani erroga
tarum tum deportatorum onerum per easdem Partes
utrasq Judicium Praesens in instanti Censet Comportavit
Perillustris et Adm Rendus Canonicus Primo Dispo
sitionem ultimariam Suprascripti olim P. Jacobi Mie
cznikowski Parentis Sui et Filiastrorum Vero avi
de Data eiusdem Dispositionis in Kuklino die 8va
mensis Januarij 1723tio Ao Conscriptam et manu eius
dem olim P. Jacobi Miecznikowski et per se ac olim
P. Matthiam Miecznikowski Subscriptam in qua
in qua Dispositione expressio nonnullorum Debi
torum et quidem ad Bona Zagdzewo Summam Quinque
millium Tynphonum Regulare ex eademq Summa
Superius Specificata P. Petro Węgierski Summam
Duorum millium Quadringentorum Tynphonum
P. Christophoro Kraiewski Summam Quingento
rum Tynphonum Rendo Parocho Jedwabnen Du
centorum Quinquaginta Tynphonum Famato Ceymer
Trecentorum Tynphonum Famato Nieyman Centum
Tynphonum Parocho Kanigovien Ducentorum
Tynphonum Nli Jastrzembowski Ducentorum
Quinquaginta Tynphonum Successoribus olim
P. Jacobi Kwiatkowski Summam mille Tynpho
num assignavit et ad exolvendum Praefatum olim
P. Matthiam Miecznikowski Filium Suum ad
strinxit Summas vero et quidem P. Sophiae Wę
gierska Summam Quatuor millium Tynpho
num P. Jablonski Centum Quinquaginta P. Chri
stophoro Kraiewski Septuaginta Quinque ad Bona
Grabowko Centum ad Bona Sizmiątkowo Centum
Quinquaginta P. Kozłowski Ducentorum Famato
Neiman Quinquaginta Successoribus olim P. Nicolai

Potembiewski Trecentorum Quindecem Tymphonum
efficientes Suprascriptae Summae Summam itiae
Quinque millium Tymphonum ad Bona Kuklina
423 Sortemq dictam Romanowizna et Kuklenszczyzna
applicavit et ad exolvendum praedictum olim P.
Matthiam Filium Suum obligavit ad Bona vero
miecznikowo migchy et Sortem in Kuklino dictam
Stępowizna Summas P. Kozniewski Quingento
rum Tymphonum P. Simoni Wieczfinski Trecen
rum Quinquaginta P. Casimiro Węgierski Centum
Quadraginta Tymphonum ad modernum Perillu
strem et Adm. Rendum Canonicum Regularem seu
Divisionem illius assignavit alia vero Debita et qui
dem nn Chmielewskich Quingentorum Florenorum Polon.
ad Ecclesiam Janowienses itiae Quingentorum Florenorum
Polon. ad Bona Peplowo minor ad exolvendum itiae
P. Matthiae Miecznikowski Filio natu minori
applicavit Secundo Contractum Resignatorium
Inter PP. Heronimum et Constantinum Grabo
wskie Bonorum Kuklina Haeredes anteactos
abuna et P. Jacobum miecznikowski Parentem
et avum modernorum Comparentium pro Summa
undecem millium Nongingentorum florenorum Polonae
Suprascriptorum Bonorum Kuklina Condictati
praetij in Ciechanow die 30 mensis augusti 1699
anno parte ab altera Conscriptum et Connotatio
nem Inventarij seu Status eorundem Bonorum
die 1ma 8bris per Suprascriptos PP. Grabowskie
Subscriptum tum Donationem per eosdem PP. Grabo
wskie Suprascripto P. Jacobo miecznikowski
in arce Ciechanoviensi Feria quarta in Crastino
Festi Sancti Michaelis archangeli anno Supra
expresso 1699 Super Bona Kuklino recognitam

Deinde

Deinde Donationem per GG Mathaeum Miecznikowski
et Theressiam Brudzinska Invicem Coniuges, Itidem
Super Bona Kuklino tam Sortem Suam haeredi-
tariam qm et a G Nicolao Roman aquisitam in per-
sonam Suprascripti G Jacobi Miecznikowski
in arce Cuchanoviensi Feria Secunda ante Festum
Sanctae Mariae Magdalenae 1699 aō pro qua Do-
natione Summam Mille Florenorum Polonicorum per olim
Parentem Suum Perillustris Canonicus datam esse
allegat Demum Contractum Resignatorium Bono-
rum Peplowo ~~magna~~ minor et Grabowko Inter GG Al-
bertum Pinierniae Cierniechoviensis et Arnolphum
Vexilliferum Cohortis Hastatae Iet m Mareschalci
Regni Fratres inter Se Germanos Radzyminskie
Suo et aliorum nnē abuna et GG Jacobum Miecznikowski
et Susannam Radzymienska Invicem Coniu-
ges parte ex altera in Peplowko Die 15 mensis
Julij aō 1697 ~~aō~~ pro Condictato pretio Videlicet Sum-
ma novem Millium Florenorum Polonicorum Conscriptam
Item Donationem ex actis Castrensibus Vlodzimiriensibus
Ideomate Polonico in anno 1698 die quarta
mensis augusti extractam et per GG Arnolphum
et Theophilam de Radzymino Invicem Coniuges
in personam G Jacobi Miecznikowski recognitt
Item quietationem per G Catherinam de Miecznikowskie
G Matthiae Radzyminski Subdapiferi Narensis
Consortem Derelictam Viduam Suo et Filiorum Suo-
rum de Summa Trium Millium Florenorum Polonicorum pro
pretio Bonorum Peplowka et Sortium in Bonis
Peplowo major et Grabowek in personam GG Miecznikowskich
Coniugum Coram actis Castrensibus Grabo-
viecensibus Feria Sexta post Festum Divisionis San-
ctorum apostolorum in anno Suprascripto 1698
recognitt Bona autem Miecznikowo Miechij post
avos et prottoavos ad olim Parentem et avum Comparen-

tium

hereditario Jure Spectantia esse affirmant, Quae
Bona miecznikowo miechij in Summa Sex Milli
um Tynphonum per eundem P. Jacobum Miecznikow
425 wski Parentem et avum Comparentium olim
P. Dembozij obligata erant item quietationem per olim P.
Casimirum Węgierski in personam olim P. Jacobi Mie
cznikowski de Summa Quatuor millium Tynpho
num in mlava in Terminis Communibus Terrestri
bus Feria Secunda post Dominicam Reminiscere
Quadlem 1729 ao recognitt circaq eandem quieta
tionem Subsecutam Summam Centum Quadraginta
Tynphonum Juxta Dispositionem Paternam exolvisse
Perillustris Canonicus allegat item Inscriptiones
per olim P. Matthiam Miecznikowski Super Sum
mam mille Tynphonum Ecclesiae Kuklinensis una
cum Censu annuo in mlava in Terminis Communi
Feria Secunda post Octavas Festi Sacratissimi
Corporis Christi Dni anno 1729 factam alte
ram eodem anno Supra expresso Feria Secunda
post Festum Immaculatae Conceptionis Beatis
simae Virginis Mariae itidem Coram actis Terrestri
bus mlavensibus per eundem Perillustrem Canonicum
Lateranensem protunc Praepositum Prudoviensem et P. Mat
thiam Miecznikowskie eidem Ecclesiae Kuklinensis seu
Parochis ibidem existens itidem Sup Summam mille Tynpho
num itidem cum Censu annuo factam item Collatio
Stationem itidem Coram actis Terrestribus mlavensibus
Feria Secunda post Festum Immaculatae Conce
ptionis Beatissimae Virginis Mariae anno 1728
occasione Combustionis munimentorum per eun
dem P. Matthiam Miecznikowski factam item Quie
tationem manualem a P. Simone Wieczfinski
de Summa Ducentorum Tynphonum adratio
nem Summae Trecentorum Quinquaginta Tynpho
num die undecima mensis Julij in Kuklino 1732

anno

anno datum et restantem coram actis Terrestribus
mlaven eiae P. Wieczinski Idem Perillustris
Canonicus persolvisse Summam allegat Item Quieta
tionem per P. Franciscum Kwiatkowski Suo
et P. Mariannae Kwiatkowska Sororis Suae Germa
nae P. Matthiae Burski Consortis de Summa Mille
Florenorum Polonorum monetae argenteae coram actis Terre
stribus mlaven Feria Secunda Pridie Festi San
ctae mariae magdalenae in personam eiusdem Per
illustris Canonici recognitt Item Inscriptionem
Super Summam Mille Quingentorum Florenorum Polonorum
per eundem Perillustrem Canonicum Adm Rendo
Ioanni Smolenski Praeposito Janoviensi in mlaven
in Terminis Communibus Feria Secunda post
Dominicam Laetare Quadlem anno 1732 reco
gnitt Item Complanationem Inter Se abuna et
et P. Sophiam de Miecznikowskie Primi olim
P. Iacobi Kwiatkowski Secundi Voti P. Petri
Węgierski Consortem Legitimam de Data eiusdem
Complanationis Feria quarta post Pentecosten
in anno 1736 Subsecutam et Conscriptam Qua
Complanatione Idem Perillustris Canonicus
Summam Duorum Millium Tynphonum
in Vim meliorationis Dotis eidem P. de
miecznikowskie Węgierska assignavit et se
Soluturum de Bonis Suis haereditarijs asse
curavit Item quietationem authenticam
in arce Cuchanoviensi Sabbatho in Vigilia Festi
nativitatis Sancti Ioannis Baptistae anno Eae
1736 per PP. Franciscum Kwiatkowski et ma
riannam itidem Kwiatkowska P. Matthiae Bur
ski Contem Ltmam in personas eorundem Per
illustris ac Adm Rendi Canonici et Successorum
olim.

427

JMJ

olim P. Matthiae Miecznikowskich de Summa
Quatuor Millium Florenorum Polonicorum recognitt Deniq
abrenuntiationem de Bonis Paternis et Mater
nis per P. Sophiam de Miecznikowskie Węgier
ska in personas Suprascriptorum Perillustris
Canonici et PP. Miecznikowskich Servientes sub
actu Suprascripto Item quietationem iterat
per Suprascriptos PP. Kwiatkowskie in personam
Perillustris Canonici de Summa Quatuor Mil
lium Tynphonum in arce Ciechanoviensi ex
Terminis Querelarum Feria Secunda ante Festum
Sanctae Margarethae V. et M. anno Supraexpres
so per ipsum modo obligatorio inscripta item
Quietationem per P. Petrum Węgierski in per
sonam eiusdem Perillustris Rendi Canonici de
Summis binis Prima octingentorum altera
Ducentorum Tynphonum itidem Coram actis
Castrensibus Ciechanoviensibus Feria Tertia ante Festum
Sanctae Margarethae Virginis et Martyris
itidem anno Supraexpresso 1736 factam Item
Contractum obligatorium Bonorum Peplowka
inter eundem Perillustrem Canonicum ab una
et P. Ludovicum Kołakowski pro Summa Octo
millium Tynphonum in Wiecznia die 22 men
sis Junij parte ab altera anno Supraexpres
so Conscriptum ad extremum Complanationem In
ter P. Mariannam Koźniewska Virginem adul
tam ab una et eundem Perillustrem Canonicum
parte ex altera in oppido Mława Sub Tractu
Judiciorum Terrestrium 72 pt D. Reminiscere Quadam
1745 ad occasione Summae # 400 Tynphonum cum
provisione pendenda factam et Conscriptam

Successores Vero

Quingentorum Tynphonum Decreto Judicij Terris Zawskrzeg in Mława 72 pt octavas Festi
Sacratissimi Corporis Christi Dni 1743 anno adiudicatae pro Summa

Successores vero olim P. Matthiae miecznikow-
ski munimenta sua circa se habita produxe-
runt Primo Cessionem de Summis binis Pri-
mae Mille Florenorum Polonorum moneta argentea sine
procento in Mlawa in Positione actorum Terrestri-
um Feria Secunda post Festum Sancti Francisci
Confessoris 1711 aō simplici Debito altera itiae
mille Florenorum Polonorum similis moneta una cum
provisione itiae in Mlawa in positione actorum
Terrestrium Feria Secunda post Festum San-
cti Francisci Confessoris 1712 aō utrisq per
olim P. Jacobum miecznikowski Parentem et
avum modernorum Comparentium inscriptis
in personam olim P. Matthiae Miecznikowski
Coram actis Terrestribus Mlaveris in Terminis
Communibus Feria Secunda post Dominicam
Reminiscere Quādlem 1721 anno recognitis
Item Scriptum manuale seu Quietationem
de Summa Ducentorum Triginta Quatuor Tynfho-
num et Sextario uno ex Imperialibus Triginta
Septem reducta Famato olim Raphaeli Seymer
Oppidano Nidborgiensi per eundem olim P. Mat-
thiam miecznikowski exoluta de Data
eius in Oppido Niborke die 20 mensis Septem-
bris 1724 anno Datae Item Cessionem Super
Summam Sex Millium Tynfhonum per olim
P. Octavianum Jacobum bini nominis Dembo-
zij Colonellum Sacrae Regiae Mtis in personam
eiusdem olim P. Matthiae Miecznikowski Super
Bonis miecznikowo miąchy in Obligatione ha-
rentem per olimq P. Jacobum miecznikowski in
scriptum Coram actis advocatialibus Mlavensi

Feria

429 Feria Secunda intra Octavas Festi Sacratissimi
Corporis Christi Domini 1726 aõ recognitt et ad acta
Terrestria Zawskrzeny Feria Secunda post Octavas
Festi Sacratissimi Corporis Christi Dñi 1727 aõ
per oblatam eandem Cessionem porrectt ad ultimum
Contractum Inter Perillustrem et Adm Rendum
Canonicum Patruum et eundem P. Antonium Filia
strum Miecznikowskie abuna et Adm Rendum
Joannem Płoski Parochum Janoviecen parte ex alte
ra ratione obligationis Bonorum miecznikowo
wo migchy cum Sortibus in Bonis Jabłonow Dyby
in Summa Quinque Millium Tynphonum die
3tia mensis Julij 1747 aõ Conscriptum tum quoque
PP Miłobędzey Coniuges Scripteem Certum mancu
le Super Summam Quingentorum Tynphonum per eun
dem Perillustrem Miecznikowski Canonicum Regu
larem Lateranen die 6 mensis 7bris 1744 in per
sonam ipsi Datum produxerunt Ex quibus Comporta
tis et reproductis per Partes Documentis quoniam
Judicio Suo deductum est Perillustrem et Adm
Rendum Canonicum Lateranen ex Dispositione Pater
na Superius exarata Bona Kuklino Fortemque
Dictam Stępowizna pro Divisoriali Suo accepisse
et inhucusque in Possessione eiusdem Sortis extasse
onera non nulla Superius expressa diversis Creditori
bus post Parentem Suum debita exolvisse tum
et per Suprafatum olim P. Matthiam Miecznikowski
itidem onera ex Divisoriali Suo ad mentem
recensitae Paternae Dispositionis deportasse Bona
~~Pepłowko~~ a Suprascripto P. Dembozy eximisse
post Deportationem vero non nullorum onerum
cum m Hedwigi Bogdanska olim m Stanislai Bo
gdanski

Miecznikowo migchy

Bogdanski cum olim m Barbara Mostowska procreata
Filia in matrimonij Vota inivisse Summasq post
ipsi Primam Sex Millium Tynphonum de manibus
Illustris et mci Theodati Mostowski protunc Dapife
ri ad Ptem vero Castellani Palatinatus Plocen alte-
ram Trium millium Tynphonum de manibus mci Pauli
Bogdanski ad Ptem Subiudicis eiusdem Palatinatus
Plocen Levasse et intuitu premissarum
Summarum originalium tum et provisionis
pro duobus annis acceptae videlicet Sum
mae Nongingentorum Tynphonum ab olim
mco Stanislao Bogdanski Summam Duodecem
millium Tynphonum binis Inscriptionibus Con
dem Consortem Suam recompenssasse in Bonis
quo Suis omnibus atq Summis deportatis
Suprascriptam Summam Locasse tum pro rebus
mobilibus atq Inventarijs a praedicto mco Paulo
Bogdanski moderno Subiudice iuxta obloquen
tiam Certorum punctorum Complanationis eo
nomine Subsecuta et Coram Suo Iudicio repro
ducta eidem olim Consorti Suae Summam
Certam pecuniariam Iuxta allegationem
Partium Seorsive Coram actis authenticis Regni
Bonissimando Valorem eorundem Inventariorum
per eundem m Subiudicem ipsi datt inscripsisse
et Compenssasse Inscriptionem autem ad Ptem
non produxisse, Post eosdem vero utrosq Parentes
eorundem Successorum Comparentium ex Divina
permissione demortuos eundem Perillustrem et Adm
Rendum Canonicum Lateranen Totalem Substantiam
mobilem et Immobilem derelictum in Vim geste
Tutoriae occupasse proventus per aliquod annos
ex Bonis eisdem protunc Pupillaribus non postremos per
cepisse.

Bonis

437

percepisse Bonaq non nulla eorundem Successo
rum Stante Sua Tutoria in onerasse aliorumq Bono
rum in Possessione inhucusq extasse Iudicio Suo
deductum est Proinde hocce Iudicium Compro
missoriale eidem Perillustri et Adm Rendo Cano
nico Patruo Calculum ex perceptis proventibus
Stante Sua Tutoria ex eisdem Bonis faciendum
dandamq rationem respectu invadiationis Bonorum
Pupillarium adstringit et Regestra omnium rerum
Mobilium Totiusq Suppellectilis Domesticae Cleno
diorum ac argenteriae pecorum pecudum atque
Equiae fatis Praedictorum olim PP Matthiae Mie
cznikowski et Hedvigis Bogdanska Invicem Con
iugum derelictt Comportare in instanti deman
dat Compertavit Idem Perillustris et Adm Ren
dus Canonicus Connotationes non nullas sed in
ordinatae Conscriptas ex quibus Iudicium Compro
missoriale de Statu existentiae Bonorum omnium
ac de rebus mobilibus Clenodijs argenteria atque
Inventarijs fatis praenominatt PP Miecznikowski
Coniugum derelictt tum de quantitate Stante Tuto
ria eiusdem Perillustris Canonici ex Bonis percepto
rum proventuum informari nequit Proinde neces
sariam in hisce Cathegorijs Inquisitionem per Partes
utrasq Testibus fide dignis rei geste benegnaris
ac etiam per Subditos fundorum annexos educen
dam Censet et additur mlis Iudlay Sui apparitor
Partibus utrisq Super incorruptionem Testium
ad pronunciandam Iuramenti rotham idq instan
tit quoad Iuramentum Partes Comparentes Sibi ab
invicem Indulserunt Proinde Inducantur Testes Indu
xerunt Successores olim P Matthiae Miecznikowski et Suas Inquisitiones eduxerunt

Inducatur quoq et Idem Perillustris et Adm Rendus Canonicus Testes Suos, et Suam Inquisitionem educat et quoniam Idem Perillustris Canonicus Suam Inquisitionem educere renuit in Inquisitione autem Suorum Filiastrorum educta persistere declarat et ex eadem se Iudicare offert proinde Iudicium Plens Compromissoriale suspensa tantisper Lectione eiusdem Inquisitionis per eosq Successores Eductae ad Liquidationem Iurium ac quarumvis Transactionum inter Comparentes Partes Lesivae Subsecutarum Condescendit ex quibus Iuribus et Transactionibus per Partes utrasque reproductis et per Iudicium Plens Liquidatis quando quidem ex eisdem Documentis Comportatis Lucide apparet olim P Iacobum Miecznikowski Parentem et avum modernorum Comparentium Summam Quatuor millium Florenorum Polonicorum olim P Iacobo Kwiatkowski Genero suo ex dotando Filiam Suam P Sophiam Miecznikowska ex Paternis et maternis proporcionate Bonis Coram actis Terrestribus mlavensibus Feria Secunda post Dominicam Sexagesimae 1722 ao inscripsisse et per eunde P Kwiatkowski intuitu praemissae Sibi Inscriptae Summae Dotalitialis, atq expeditionis pro tunc Muliebris acceptt Summa Quinque millium Florenorum Polonicorum Subactu eodem eandem Consortem Suam in Bonis Suis nuncupatis Kwiatkowo recompensasse post vero Dispositione Sua inter Filios Suos Videlicet modernum Perillustrem Adm Rendum Canonicum et olim P Matthiam Miecznikowskie facta Summam Suprafatam Quatuor millium Florenorum Polonicorum in antecessum in ex dotationem Genero Suo assignatam in vim meliorationis Dotis per eandem Dispositionem in Tymphones Transversisse eandemque Dotem per eandem Dispositionem eidem Filiae meliorasse eademq Dispositione Filios Suos Supra

scriptos

433

Bonis Suis applicando onera proportionata ad que
vis divisoriale decidisse Successores nempe eandem
dispositionem observasse et onera non postrema ex
divisorialibus Suis Creditoribus Varijs persolvisse, Q:
vero de Miecznikowskie Węgierska Filiam eiusdem
olim D Jacobi Miecznikowski Sororem Perillustris
et Adm Rendi Alberti Canonici atq olim D Mat-
thiae Miecznikowskich, Contra eandem Parentalem
Dispositionem facta quavis Contestatione litis
Decretum Tribunalitium ad Comparitionem DD
Matthiae Burski et Laurenty Wieczfinski Petrico
viae in Judicijs Ordinarijs Generalibus Tribuna
lis Regni Feria Secunda in Crastino Festi San
ctorum Simonis et Judae apostolorum 1732 anno
quasi Plenipotentes eorundem DD Miecznikowskich
Cessationis dispositionis praemissae non Visa Eadem,
nec Considerata massa Substantiae, ac extantium
in Bonis eisdem onerum ex Regestro ut supponi
tur incompetenti Siquidem resolutio actionis
praemissae ad Regestrum Competens est remissa, obti-
nuisse, ac post Stante interregno Intervenientibus
Fatis Serenissimi Regis Poloniae et magni Ducis Lith
vani augusti Secundi Domini nostri Clementissimi
in Judicijs Competentibus Siluisse atq post electio
nem et Coronationem Serenissimi augusti Festij
Regnantis moderni Poloniae extinctaq fata eiusdem
olim D Matthiae Miecznikowski revificatorie
ullum Terminum promovisse: Demum nulla Co-
gente necessitate Perillustrem Miecznikowski
Canonicum Regularem Lateranensem acceptis in Tuto
riam Successoribus praedicti olim D Matthiae Mie
cznikowski in Bello Vita functi Compromissum
Certum nomine Suo et Successorum eiusdem
olim D Matthiae Miecznikowski cum eadem D Wę
gierska

Węgierska et Successoribus eius inscripsisse et Sub
tractu eiusdem Compromissi Complanationem quandam
de Data eiusdem Feria quarta post Pentecosten 1736
anno inivisse Eademque Complanatione Dotem Q. Wę-
gierska ex Bonis Pupillaribus non Consideratis neque
ponderatis Suprascriptis Dispositionibus Paternis, #3 et
Statu antiquo Bonorum meliorasse Summam Sex
millium Tynphonum in Vim Dotis Q. Węgierska Con-
stituisse Summamque Millae Florenorum Polonorum per olim Q.
Jacobum Kwiatkowski eidem Q. Sophiae de Miecznikow-
skie ad praesens Węgierska adscriptam defalcasse
et ex Substantia Pupillari eandem Summam Boni-
ficasse iniuriam ex his et alijs rationibus eisdem
Successoribus Pupillis ex Lesiva Sua Tutoria per Opi-
gnorationem Bonorum non nullorum intulisse
de quo Manifestationes binae una coram actis
Terrestribus Zawskrzeny in Szrensko Feria Secun-
da intra octavas Festi Sacratissimi Corporis
Christi Domini 1744 ao et altera in arce Cie-
chanouiensi Feria Secunda post Dominicam Exau-
di anno ad praesens Currenti per Suprafatum Q.
Antonium Miecznikowski Suo et aliorum
nomine ratione praemissae Lesionis ac aliarum
iniuriarum eorum eunae Perillustrem et adm. Ren-
dum Canonicum Patruum atque alios factae fusius
obloquuntur. Proinde Judicium Studendo Justi-
tiae et equitati Summam Duorum millium
Tynphonum Bona Successorum olim Q. Matthiae
Miecznikowski in majori Parte per Perillu-
strem et adm. Rendum Patruum et Tutorem
iam obligata quasi pro melioratione Dotis
Constitutae non posse afficere Declarat
2va resoluta Cathegoria Judicium Compro-
missoriale ex Comportatis Regestris percepta-
rum et expensarum de Bonis olim Q. Matthiae

Miecznikowski

atque meritis in Substantia Parentis Sui et Avi Successorum existens

435

Mieczn[illegible]

Mieczn[illegible]kowski Per Perillustrem Canonicum Fratrem eius et Tutorem Successorum eisdem erroga-
rarum informari nequit proinde resolvendo
anteriorem Suspensionem per Judicium Praesens
factam ad Lectionem Inquisitionum per eosdem
Successores eductarum et Liquidationem Docu-
mentorum iterato modo per Partes in ulteriori
tractu Causae repositorum et reproductorum
Condescendit ex quibus lectis et ponderatis Inqui-
sitionibus Documentisque et Regestris revisis et Tra-
tinatis tum ex Controversijs Partium utrarumque
bene perpensis Quoniam post extincta fata Praedicti
olim P. Matthiae Mieczn[illegible]kowski in anno
1735 Subsecuta atque Consortis eius P. Hedvigis de
Bogdanskie in anno Sequenti 1736 ~~ao Perill~~
itidem Subsecuta Perillustris et Adm. Rendus
Canonicus Frater demortuorum et Patruus eorun-
dem Successorum in Tutoriam Pupillos et Bona
Ipsi ut pote Peptowko minor Sortes Bonorum Ku-
klina dictas Romanowizna et Kuklenszczyzna
mieczn[illegible]kowo miechy cum attinenti in Palati-
natu Plocen. et Terra Zawskrzen. Bona vero
Zagdzewo in Brandeburica Prussia Consistentia
ac Res mobiles et Clenodia non Communia atque
argenteriam totalemque Suppellectilem Dome-
sticam tum Inventaria quaevis atque oves in
Bonis Peptowko et Zagdzewo Sitt ac Equire-
am Boves Juvencos ac Vitulos fatis eorundem
olim PP. Mieczn[illegible]kowskich in Suam Dispositionem
accepit Bonaque Peptowko in Summa octo millium
~~octingentorum Sexaginta Sex~~ Tymphonum ~~et Sex-~~
~~toriorum duorum Polon.~~ olim P. Ludovico Kotako-
wski

JMJ.

oppignoravit exqua Summa Dotem Superius ex
praestam Suprascriptam P. de Miecznikowskie Węgier
ska respicientem Videlicet Quatuor millium Tyn
phonum Successoribus praedicti olim P. Jacobi Kwi
tkowski exolvit Clenodia Regestro Certo in Dział
dow die 2 Decembris in anno 1730 per Suprascri
ptos olim PP. Miecznikowskie Coniuges in Summa
Quingentorum florenorum bonae Pruthenicae monetae
apud P. Corela Oberantman Regestro eodem Con
notata et Specificata Idem Perillustris Canoni
cus restituta Suprascripta Summa Quingentorum
florenorum Pruthenicae monetae eidem P. Coreli
tum altera Simili itidem Quingentorum Flo
renorum itidem Pruthenicae monetae per Supradi
ctos olim PP. Miecznikowskie Coniuges apud
eunde P. Corela accomodata recepit et exemit
Demum Bona Miecznikowo miedzy P. Christo
phoro Krajewski in Summa Trium millium
Tynphonum 1740 aō invadiavit et ex eadem
Summa P. Mariannae de Miecznikowskie
P. Joannis Miłobędzki Ltmae Consorti Summam
Duorum millium Tynphonum ad rationem
Dotis exolvit restantem Summam Videlicet
mille Tynphonum in Suas necessitates atque
P. Antonij Miecznikowski Filiastri Sui iuxta
allegationem eiusdem Perillustris Canonici Convertit
Deinde Eadem Bona Miecznikowo miedzy Idem
Perillustris Canonicus Patruus et Tutor cum P. An
tonio Miecznikowski Suo Filiastro Fratre
vero natu majori Comparentium actorum Succes
sorum obloquente Contractu Inter eosdem Perillu
strem Canonicum ac P. Antonium Miecznikowskie
ab una et Adm Rendum Joannem Płoski Praepo
situm Janoviecen die 3tia mensis Julij 1747
anno parte ab altera Conscripto in Summa

Quinque millium Tynphonum modo obligato
rio dimisit ex eademque Summa Suprascripta
Summam Trium millium Tynphonum eidem
437 G. Christophoro Krajewski exolverunt, et residu
um Summae videlicet Duorum millium Tynpho
num circa Suprafatum Adm. Rendum Joannem
Płoski Praepositum Janoviecen. pro Commoditate sua
remanserunt his Liquidatis Teneri eundem
Perillustrem et Adm. Rendum Canonicum ad Dan
dum ulteriorem Calculum experceptis proventi
bus et Summis in opignorationem Bonorum
acceptis Sententiat idq in instanti Quo per
acto Siquidem praeter praemissas, superius spe
cificatas Summas, videlicet G. Sophiae de mie
cznikowskie Węgierska Quatuor millium G. vero
Miłobędzka Duorum millium Tynphonum G.
autem Coreli Mille Florenorum Pruthenicorum me
netae Bonae G. Petro Węgierski attestante Quie
tatione Coram actis Castrensibus Ciechanensibus Feria Tertia
ante Festum Sanctae margarethae Virginis et
martyris 1736 ao Summas binas et quidem
Primam octingentorum alteram Ducentorum
Tynphonum efficientes Summam Mille Tyn
phonum exolutas esse per Perillustrem et
Adm. Rendum Canonicum, Summam autem ex
Bonis Pepłowko videlicet Duorum millium Centum
Tynphonum pro Successoribus apud eundem Per
illustrem et adm. Rendum Canonicum extasse, ex
Bonis vero miecznikowo Miechij Summa
mille Tynphonum per eundem G. Antonium
Miecznikowski recepta et eidem Perillustri
Rendo Canonico ad Depositum Data exque

Summa

Summa item P. Antonius Miecznikowski ab eod.
Perillustri Canonico Patruo Suo Primo Viginti au-
reos Hungaricales reducendo eosdem in Tynphones
efficientes Summam Ducentorum Septuaginta
Trium Tynphonum et Sextarium unum pro Equis
Tribus Centum Septuaginta Tynphonum pro ne-
cessitatibus Suis Quinquaginta Tynphonum pro
ovibus per eund. Perillustrem et Adm. Rendum
Canonicum Divenditis Summam Trecentorum
Quinquaginta Tynphonum, quae Summae leva-
tae in Simul iunctae efficiunt Summam Octin-
gentorum quadraginta Trium Tynphonum et
Sextarium unum, circaq eundem Perillustrem
Rendum Canonicum restans Summa Centum se-
xaginta Sex Tynphonum et Sextarij duo pro
eisdem Successoribus, ex proventibus Bonorum
Zagdzewa per annos Octo per eundem Per-
illustrem Canonicum Possessis pro quolibet an-
no Quadringentos Tynphones ex moderami-
ne Iudicij Sui Constitutos et reductos effici-
entes Summam Trium millium Ducentorum
Tynphonum ex Bonis vero miecznikowo
miechij pro annis quatuor pro quolibet an-
no per Trecentos Triginta Tres Tynphones
ac Sextario uno Iuxta obloquentiam Contra-
ctus Tenutarij inter olim P. de Bogdanskie
Miecznikowska Viduam et P.P. Kreszewskie
Coniuges ratione Suprascriptorum Bonorum
initi et Conscripti efficiens Summa Mille
Trecentorum Triginta Trium Tynphonum
et Sextarij unus et Tali modo Liquidatae per
Iudicium praesens Summae in simulq iunctae effi-
ciunt

efficient Summam Sex Millium Septingento
rum Nonaginta Tymphonum quam Summam
Bonis Perillustris et Adm. Rendi Canoni Patrui
et Tutoris Videlicet Kuklino Sortemq dictam
Stępowizna afficiendam et pro Successoribus
olim DD. Matthiae Mieczniko wski et Hedvigis
Bogdanska Invicem Coniugum in eisdem Bonis
haerendam declarat Quo Spectat Clenodia
atq argenteriam in Regestro et Scriptis tam
per olim DD. Mieczniko wskie Coniuges Parentes
qm et P. Antonium Mieczniko wski Filium Ge
rundem Subtractu Compromissi Conscriptt Spe
cificatt licet quidem is idem Perillustris et
Adm. Rendus Canonicus Tutor Eadem Cleno
dia et argenteriam non nulla pecunia Suo
rum Filiastrorum, ex Bonis Peptowko accepta
et levata exemit. Verum quoniam ex Allega
tione Partium non nulla divendidit alia vero
restantia circa se inhucusq detinet proinde
eandem argenteriam atq res mobiles apud
se reperibiles ad eosdem Successores Spectanq
et pertinenq in instanti Comportet Comportavit
Idem Perillustris et Adm. Rendus Canonicus
Frameas Binas argento obductas deauratas dete
rioratas Unam Sine ferro item Epphiphium
argento mediocriter Obductum pocula Trina
maiora et quartum poculum minutiorem a Cremato
unum majus poculum auro intus deauratum
minus poculum absq deauratione Tertium itidem
minutiorem intus deauratum et a Cremato itidem
de auratum item Vas ad Salem praeparatum in diver
sis Locis deauratum Chochlearia Novem, minu
tiores

minutiores Sex et majores antique Structuræ Tres,
Cultrorum argenteorum in numero Sex Parium cum bidenculis
alias z Grabkamij Item Chochleare et Par Cultro
rum majorum Item forcipes atq frustas argentej
majores et minutiores in numero Viginti, Comporta
bis Suprascriptis argenterijs ad Judicium præsens, per
eundem Perillustrem Rodum Canonicum, eundem Satis
fecisse Decreto Suo adinvenit, quibus itaq Com
portatis argenterijs Judicium Compromissoriale inter eosq
Successores omnes Comparentes eisdem argente
rijs tale dispartimentum fecit et quidem P
Antonio Miecznikowski Fratri natu majori Cho
chleare majus et Par Cultrorum itiq majorum
post olim P Dembocij eidem per Dispositionem
asserentibus Partibus applicatorum Poculum majus
et duo parva Cultrorum, P Laurentio Miecznikowski
fratri natu minori pocula Trina unum
mediocre â Cerevisia alterum minus et Tertium
â Cremato minutiorem Vas Salinarium Frameam binas fru
stas argentei et Epiphium Supraexpressas, quas res
Supraspecificatas pro re P Laurentij Miecznikowski
applicatas ob incompetentiam annorum illius
ad præsens, ad Competentiam annorum ijs circa mfi
cum Subiudicem uti avunculum hærenda idem
P Antonius Miecznikowski Concedit. # Sororibus
vero et quidem ~~[illegible]~~ P Mariannæ P Joannis
Miłobędzki Consorti Duo Chochlearia et forcipes
tum P Gertrudæ P Josephi Rembielinski Consorti
Par Cultrorum et Chochleare P Annæ P Francisci
Chalinski Consorti par chochlearium, P autem Con
stantiæ Virgini Innuptæ Par Cultrorum et unum
Chochlear, Tali modo dispartitis dispositis ac ex
divisis inter Partes Comparentes argenterijs per Su
prascriptumq Perillustrem Canonicum Comportatis et
per easq

ex quibus argenterijs unam Frameam ad usum P Laurentij Miecznikowski dederunt

per easdem Partes receptis eundem Perillustre
et adm Rendum Canonicum ijdem Successores quieta
runt quietantq ꝑsentibus quantum Spectat Cleno
dia in Regestro Seorsivo Specificata et unum poculum
per eundem Perillustrem et Adm Rendum Canoni
cum non Comportata imo in loco distantiori in Sum
ma notabili per eundem Perillustrem Canonicum
oppignoratt recuperationemq eorundem Clenodiorum
ac poculi idem perillustris Canonicus facere non
valet nec Sperat Proinde Judicium propiorem
eundem P. Antonium Miecznikowski uti
Fratrem natu majorem ad Comprobationem Jurato
riam Valoris Suprascriptorum Clenodiorum et po
culi adinvenit et Additur mlis Judicij Sui appa
ritor ad pronunciandam Juramenti rotham
Praestitit Super Summam Mille octingentorum
Florenorum Polonicalium pro Valore tam Clenodio
rum Poculi atq rerum mobilium per eundem
Perillustrem et Adm Rendum Canonicum Patruum
Stante Sua Tutoria dispersarum qua Comproba
tione attenta Summam Supraexaratam Mille octin
gentorum Florenorum Polonorum Juramento Corporali evicta
eisdem PP Antonio et Laurentio Miecznikowskim
Fratribus inter se Germanis applicat et Bona eius
dem Perillustris Canonici haereditaria afficien
dam Censet Interea quantum attinet Lanam
post Fata praefatorum olim PP Miecznikowskich
Coniugum derelictam per Perillustrem et Adm Rendum Cano
nicum in Oppido Nibork divenditam quoniam
ex inquisitionibus eductis de quantitate valoris eiusdem
Lanae Judicium Informare nequit proinde
propiorem eundem Perillustrem et Adm Rendum
Canonicum Patruum ad Comprobationem Jurato
riam.

in eam rotham quantum pro eadem lana di
vendita tum pro ovibus itidem divenditis atque
pro bove à L: Gregorio Subdito modo Licitato accepto
eisdem Successoribus debetur et Additur moli Judi
ciali ad pronunciandam Juramenti rotham Et quoni
am loco praestandi Juramenti P. Antonius Mie
cznikowski Frater natu major in praesentia Fratris
Sui natu minoris Superinfrascripta Consentiens
cum eodem Perillustri et Adm Rendo Canonico Patruo
pro divendita Lana pro Summa Octingentorum
Viginti Tynphonum pro ovibus vero atq alijs In
ventarijs itidem divenditis pro Summa Mille Quin
quaginta Tynphonum Judicialiter Composuerunt
proinde Judicium approbata eadem Compositione
Inter Partes Judicialiter facta Decernit Quatenus
Perillustris et Adm Rendus Canonicus Compensan
do Inventaria in Regestro manu Judicij Sui Sub
scripto Gnoso Autem Antonio Miecznikowski Cessa
eandem Summam Mille Quinquaginta quinque
Tynphonum tum ex Lana quingentorum quadraginta
quinque Tynphonum P. Laurentio Miecznikowski
Filiastro Suo in Competentia annorum Ipsi exolvat
aut Inventaria pro eisdem Summis Suprascriptis
pro ipso procuret residuum vero Summae ex Ea
dem lana provenientis P. Antonio Miecznikowski
videlicet Ducentorum Septuaginta Quinque Tyn
phonum applicat et adiudicat Porro quo attinet
ante actam Pupillorum educationem, Scilicet PP. Lauren
ty Mariannae P. Joannis Mitolegdzki Annae P. Kalin
ski Gertrudae P. Rembielinski et Constantiae Virginis
Innuptae Miecznikowskich ipsi per Perillustrem prae
sentem Judicium praesens Possessione Bonorum Kuchli
na

443

Kuklina ~~Sua~~ Sortium dictarum Romanowizna
et Kuklenszczyzna Compensandam Declarat. Interea
Quoniam ex divissio Bonorum inter Fratres ob incom
petentem Sufficientiam P. Laurenty Miecznik
owski annorum, et assignatio Dotum PP. Miecznik
owskim Sororibus ipsi tum ex ratione in oneratio
nis Substantiae ac involutionis in processus non nullo
rum Creditorum Subsequi non potest, proinde Iudi
cium praesens Compromissoriale has Cathegorias
decidendas esse, non arbitratur: ad interim eun
dem P. Laurentium miecznikowski in educatio
ne ac provissione Victus, et honestati amictus
apud Perillustrem et Admodum Rendum Canoni
cum Patruum et Tutorem ad ipsi annorum discretio
nem existendum esse Censet et in Supplemen
tum eiusdem P. Laurentij Miecznikowski Victus
et amictus atq educationis P. Antonius Miecznik
owski Frater natu major, et Bonorum Pater
norum ~~et~~ maternorum non nullorum Possessor
ad manus et quietationem Perillustris et Adm
Reverendi Canonici Patrui Summam Centum Tym
phonum quod annis rathatim ex Possessione Bono
rum per se appraehensorum videlicet Zagdzewo Sub
poenis proprij Tetctorij in quolibet Iudicio repeten
dis exolvere debetur atque P. Constantia Mie
cznikowska Virgini Innuptae in vim amictus
ex Possessione Suprascriptorum Bonorum quot
annis Summam Quinquaginta Tymphonum ad mu
tatum, Statum, illius Virginalem in matrimonialem
Seve Claustralem ad manus et quietationem
eiusdem P. Miecznikowska Virginis exolvere obli
gatur et per Decretum hocce Compromissoriale ad

Stringitur

adstringitur ad extremum quantum spectat muni
menta ac quaevis Documenta Fatis praenominatorum
olim DD Matthiae Miecznikowski et Hedvigis Bogdanski
Invicem Coniugum derelicta Decernit Judicium Quatenus Partes
eadem munimenta per Summarum Conscribant in
Spatio Sex Septimanarum. Summariumq circa suc
cessores fideliter Conscriptum et munimenta omnia
circa eundem Perillustrem Canonicum Patruum haeren
da Judicium Ptens declarat. ad ultimum quo ad indi
ctionem DD Miłobędzkich Coniugum occasione Summae
Quingentorum Tynphonum per Perillustrem Canonicum acco
modatae et Scripto Certo manuali die Sexta 7bris 1744
ao dato adsolvendum assecuratae Judicium Decernit
Quatenus Idem DD Miłobędzkij realitatem Scripti et Sum
mae Sibi debitae Comprobent idq in instanti et Additur
mlis Judicij Sui apparitor ad pronunciandam Juramenti rotham
et quoniam ea Perillustris Canonicus hoc Juramentum ab
eiusdem DD Miłobędzkie nonurget imo Summam realem ipsi
debitam agnosit proinde Judicium Decernit Quatenus
Idem Perillustris et Adm Rendus Canonicus Summam praetactam
Quingentorum Tynphonum ad manus et quietationem
eorundem DD Miłobędzkich Coniugum praevia secu
ritate Summae muliebris Coram officio Castrensi
Plocensi pro Crastino Festi Sanctorum Trium Regum
in anno deo dante venturo 1749 Incidenti sub
poena Banctionis perpetuae circa manifestatio
nem faciendam publicanda Solvat et realiter
enumeret Decreti praesentis vigore

Paulus Franciscus Jaroszewski Succamerarius Saltus Plocensis
Utramq Partem Inscriptus Super arbiter mp

Paulus Bogdanski Subiudex Terrestris Plocensis Arbiter pro parte Successorum olim
Dni Matthae Miecznikowski Locatus mp

Joannes Antonowicz pro parte Successorum
olim gonorosii matthae miecznikowski Lokatus
arbiter mp

Jacobus Kotalewski pro parte Perillustris Admodum Rendi
Adalberti Miecznikowski Locatus Arbiter mp

Franciscus Ujazdowski BCL a parte Perillustris
et Adm Rendi Canonici Laterenensis Locatus arbiter mppp

250

445

Actum in Regni Rabone Lay. de m. Limino Gonete.
Sessione Sabbatho mensis Festi Sancti Laurentij Mar-
tyris: anno Domini millesimo Septingentesimo Quadra-
gesimo secundo Coram Magnifico Jacobo Sorgho in
Matachouo Sobolowicki: Notario Castrly Plus. Plocz in
Presentia Prudentum ac Honestorum Valentini Rabofsky Joannis
Grabia: Petri Turowski: Jacobi Petry Kosch. Luciani Dra
gnefsi Alberti Mydzynski Jacobi Kuszczynski Adami Rabofsky
ac aliorum Plurium nec non Sporidi Plementi Ulicki
de: Orla Matthaeus Alis. Ani Judis. Actus. Prout adstantes
et eum actamentis.

46

Personaliter Presens rempse Constituta Anna Gostynina Plo
censis. in Virtute Decreti: Judicij Officij Sui Castrly. Plocensis.
in Jure Prosoris Antonium et Thomam Fratres cum Gostynina
Prosa Nicolai Dobrosielski Consortem et Bogumilam Gregorij
Gruszczynski Socrum Turowski olim Prudentum Thomae Turowski et
Mathaeae Grabiankà Conjugum Filios et Alios. actores. ne a quibus
tia Sui Nebotis Grabiani Annexuli Sui ab una: et Antonium Ga
bowski et Helenam Turowska Judicis Conjuges parte ab altera
Citatos Amici et Actores. de actu cius pro Casto Plocensi in Dom
nis Curiellarum Causarum Officij Judicij ac Causarum Exem
ptarum: una cum Continuatione Anteriorum Causarum Dena
Secunda post Festum Sanctae Margarethae. Ingressi et Martyrum
ante Horas pretactas et Subsecuta quidem Sua Contendentes Officij
Sui unius absentia et officialibus rei obstante Capta de Tempo
re. de pro Comparatione quorumvis Documentorum pungenda ac
Curiosa Revisione eorundem Juris edictorisve Benigne Interessorum
Retentionem adequate Citanda assignandae Dotis Laborum
Concernen. Summarum Jam Palatinis gratis Exempto. connotatis
ne ac Desolatione Sua Reparatione Status Bonorum tam Pa
ventionum ac Rerum mobilium post Fata Valentini Sarbek de
relictorum Investigatione et mi omnibus Partium Utrarumque Ob
Limitibus et aliis Circumpositis Recipiendis et expeditis Litteris edic
tualibus Inquisitionibus Citandi Disquisitionis ac Decisionis Sub
Decretum Superius expressum ac Processu mi Le Omissa Obtegen
do Requisitorem actionem Partium prosequi primendis Bo
nis Actoris Dei Hodiernam Partibus Determinata ad Hora Depen
sa Condescendit Jurisdictionem suam Judicialem prorsus omnod

Dni 2

vitè et juste vos Restituere debet et addet eidem Signatarius Ad
mistenalis ad pronunciandam Juramenta Rothari in presenti jure
stabit rotha Superius expressa Stephi Jenig: Qua Congregatione attenta
ta Judicum earundem Inventa Quinque Synodi per Dnum
Jos. Turoschi Venerij Chabossi ab actu ut Ld Septimani Com
missi Party Dng. Sab Pena Banitionis Curie manifestationem Su
plicum exhibendam Sententiq. Lecta per eosd. Dd Turoschi Dnum 3 um
Nobz Patti et Judicis Loberia. Post quam Exhibitam Jam Dictam
Substantiam et Decursum Causa Berta coram Chabo
ne Lady. ad Dispositionem Actum Turoschi Actorum Publicum
essemus Omni. Dd Thomas Turoschi et Marianna Gubianka
assistente ad premissam Dispositionem Legendi. Dnos Matthia
Spica Juncalo et Custode ac Jam Dispositum Economicè per eos
dem Dnos Turoschi gerendam. Judr. deferri. Dgm. actuarem Sopesio
nem cum Jus cum Ponibus citius ac Juramentis et pete Nobz
Laboratibus Duobus, Vacui Dubus, Ictuto Uno Equa Una et Un
nullis rebus ad Et Prospexit ad Dispositionem Domesticam Dnos
dum rei pertinentibus Inempe Arbori et Jumi ad Actu presenti in
presentia Spatij unius Septimane in Curia Ministerialis et Dus
rum Actum Dimittere ac Restituere eidem Dno Antonio Chaboschi Ima
gulosus. provenientibus et difficijs Judicium Condescensionale
et proximè Judicij Dus Castri Loci in Casu Contraventionis Jus Loca
Lecta per eosd. Dd Chaboschi Pena 3 rum Nobz Patti circa Dimissionem
Bonorum. Judicium Jus Importante pacta Conventa Legis Solvendi: Dotto
Jus ad Dimissionem Seu Summas Dotales tam per Instas Restitutionis
Dno Nicolai Dobrovetschi. Heteram Sequestrij. Dno Antonij Chaboschi Con
sortes pactam Turoschi pretensas. Diuciter et Dno Bogumilum Tu
roschi Inquisitum ac Serorem Assumi. Respondentem Ju
dicium Condescensionale pensatis Documentis per Partes circa Actio
nes et Controversias Repositis Siquidem Juris Suo deducti ex
posita qualitatem Forum Actor Castri Plocensis Feria Quinta mi Es
tica Festi Sancti Jacobi Apostoli in Anno millesimo Septingente
mo Octuagesimo Octavo per Dnum Dnum Marianna Gubianka otho Dnum
Thomam Turoschi Consortem Notarium Dnum Turoschi ma
Jubea Decursa Expeditum Dnum Thomam Turoschi Do
minum Dominum Mille Quingentorum Florenorum Do
tales Jam Dictam Suam Sedem et Summam Jam
Actum post eand. Dnum Actorem Suam Sedem et Summam Jam
Jam Nullum Dnum eius Dnum Consortem Suum Consortem et Maritum Jam
Jus Dnum Jam Dnum Dnum Dnum Paternas et Jam Dnum Quingentorum
Florenorum Monis Mantuani modo Obligandi in Anno 1729 apud Ven
Dnum Andream Sczyrowski. Ducentorum Florenorum apud Dnum Alexandrum

Jm. It.

Petrykowski Septuaginta Tymp. apud D. Nicolaum Mankowski Vi-
ginti Tymp. apud D. Matthiam Grabia Avunculum Decentorum Tymp.
445 ex qua Ig. D. Grabia Calculationem faciendam offert nec non apud Ignatium
Alexandrum Osiecki in Bonis Sztabi Suade Summa Mille qui-
gentorum Tymp. eius olim Parenti Actorum inscripta: Quae Summa
Successores praedictorum olim DD. Turoskich jure Naturae Actrices Conce-
nunt ac Fratribus suis. Considerataque Substantia Paterna uti dili-
genter Rentis et Lustratis Exinde Judicium Condescensionale quoad
eam Partei assignari Dotes expressum Itaque quamcunque Filiae pro-
fatorum olim DD. Turoskich Conjugum tam de Bonis Paternis
quam Maternis per Septingentos Tymphones juste Conce-
nere Sententiat ac Gnosis Dobroselskim et Chabotskim Con-
iugibus et Summa Supraexpressa Mille Quingentorum Tym-
phorum apud Supraposito D. Alexandrum Osiecki in Bonis Sztabi
haerente et Decreto Castr. Plocen. iam adjudicata Repetionem
et vindicationem etiam Juris Gradu permittit et assignat Ge-
nerosam vero Bogumilam Turoska Virginem Solutam Sum-
mam Concernere arbitratur Decreti Pr. Vigore
Jacobus Josephus in Matachowo Sokolnicki Notarius
Castr. Plocen.

Decretum in Bonis
Chabowo peractum
1742 Ao

Primum Ordinis Castrensis Capitanei Sztabi in Bonis Inferius nominatum
Decretum Condescensionis infrascriptum in Bonis Inferius nominatum
inter partes intercontentas opinione p. infrascriptum M. Nota-
rium Castr. Plocen. expedit ac manu eius propria subscriptum
reducere ad acticanam actisque Ordinem negotiorum suscipit.
Et tempore sequenti inserat originale eiusdem Decreti in
acta relictum.
In Crastino Ploceni F. 2 in Crastino Festi SS. Petri et Pauli apostolorum Ao.
1749 Ao.

60.

Actum in Burgo Bonorb Dramino magna Feria Secunda post octavas Festi Sanctissimi Corporis Christi Dni ibi in termino per Decretum Judicii Officii Castrens Plocensis prefixo proxima anno presenti A° 1762.

Coram Dno Adamo Sereno Lipi nominis Bejanowski Burgrabio Castrensi Plocensi. Presentibus Dnis actuariis Nicolao Kowalewski Bartholomeo Lucich Burgrabiis Castrens Plocens Jacobo Dzierzgowski, Joanne Lucich notariis Judicii Dni Pauli Pretalb de Kobylnicy ad thertica et curata actui presens adstante et eundem assumante. Quibus Dnis Burgrabiis Castrens Plocens intendo Decreto Judicii Officii Castrens Plocens inter Dnum Adamum Dramensem Autorem actorem et Dnum Sperdonium ibidem ad citatum Partem ab altera de actu esse in hoc Plocensi in termino giveretali causarum Officii Judicii una cum Continuatione anteriorb causarb in diem hodiernam incidentibus Feria 2da post Dnicam Cantate proxima anno presenti prolatb quo mediante Condescensio Officii Burgrabialis ad Dnum Joannis Chmielewski ad hunc B. Dramino magna Capitale tempore prefixa assignationis unius absentia non obstante est injunctum do prosecutione desertae Donacizna, et Drierzgacizna ac Ewdz et hurt in cujusnam et qualimodo possessione extat et in quarta Summa est obligatus, comportatus documentorum demandatione, de objecta excussione, Clusb et Gerath Junibus ut pars Autorea objicit non subiecit investigationi Solutus et Summae seu Summarb ex documentis appareat cui de iuste competenti demandatione ac dimissionem obligatb fundorb assignature et satisfactionem praemissionibus hac in Castrensia finali decisione et moderatione cujus vel quorb decisioni Partes utrinq parere et acquiescere tenebuntur sub pena Cautionis in Dno eadem casu parte contrabentis publicanda. Insuper citatae pars inserta Decreto de actu superius specificatb Actoris Partium utrarumq ad Bona Dramino magna Condescendat Juridicam ocularem officiosam prescripto dicta pars et Communitas publica citatis Officiosis congrua fundandi et Partes utrasq ad Comparendum hic coram Officio ejusdem ut in actu continetur assumendi demandavit quibus

gnra

acclamatis partibz vnis utriq; et gnli Actore P. Stano Dra
mien[sis] ex[tr]a Citt Illustr adm[o] Rendo Balthasaro Dei
no Episcopi et Reperto Diatenei ad P. Michaile Dvrdo
uslie fratibz inter se germanis suis et aliorb Atalor nemi
bz personaliter, Curam officii vice condescensorali compara
rem arte amona Sartes introq; computare documenta qdm ad
sertes datas Prohoutzna Drierqoutzna ac Drdz' nec non hortu
et partis dd' ininstante officium condescendentiale injungit,
gorium P. Helang Dramiensis Actor Scriptum certum manu
per eum Parentem ipi Super Summam Vegnti gnq florenb
bonicatti modo obligatorio Super hort certo alias nagidzonem
olim P. Andrea Drdeuski Atatis Parenti datis et manu
et certorb amicorb subscriptis una cum nonnullis clausulis
datis ejusq in Dramino magna die 28 mensis 1700. Pro
gnis Andreas Drdeuski Complanationem certam inter olim
Mr Stilbertum Dramiensis abava et P. Andream Drdeuski
tantis ejusq hort alias gndzi Parte altera confectis et ad
de data ejusq in Dramino magna 9 eda mensis anno
1695 confectis manibz amicorb subscriptis Comperturandi
qua Comperturatione Sartes introq; persistunt de circa Sartes
se casq Sartes hic in impuncto officium condescensorale
litrarb Dandem in suplementum Comperturatis documentorum
officium condescensorale ad Investigationem de Sartibz dic
gnrationa et Drierqoutzna ex vicinis datis provectis
de dignis se contulit, quibus investigatis, documentisq
visis et lustratis Sigillatim ac simul duabz hortum dic
gndz' signis tam ex investigatione vicinorb, quam et docum
tis constat Mem Dramensis P. Drdeuski Atatis Sartes ap
certum alias maledictatem gndzi in summa Vegnti gnq flo
renis Polonicalis obligasse et hunc agri dictum gndz' in
possessionem P. Drdeuski dimisse modo obligatorio in qu
in qua possessione Snei Drdeuski Atatis persistunt, pro
de officium condescensorale injungit, gratisq Prorsus Do
milibz ut hortis ejusq Summam cum Vegnti g
florenis Polonicalis et pro Vegnti florenis natis latis
S Joannis Baptistæ anni nunc currentis ventura Solu
et reabtor enumerati, P. nec Drdeuski Summam cu
in eum exemptionis provenientq levet de levata quiet
Sartes dant premissa Sartibz dd' subjuna bonitatis
in primis et proximis Drdeuski Sartes, Officium publica
dutis pena Primum mancabz Polonicalis Sartis et Officio
Summam in una dentumanis de agnis condescendat
et prout litatang

condescensorale

sen ali in instanti fore extinducta Sancte circa detutionem
Summe Dei vero spectat agrum adversus locum dictum grdz
peratorem, pretensum, gerviam nec ex documentis produ
ctis nec examinatione testium constat cujusnam sit pro
prietas ejusq fundi adversus locum dictt grdz jacens proinde
propterea S. Helenam Dramiensis ad comprobationem
juramentum una cum duobus sibi genere amicis officii
mi Lodecimensis super proprietate ejusq fundi pretensi
ut invenit, et germani loco pretensi juramenti Sancte se
juxta taliter comparentes indicet S. Helena Dramiensis
cum Dno Duodecimi intenta hereditati tam premissi agri an
nuenti, quam horti dicti grdz comparuerunt pro quo pre
tio includendo etiam Summam argenti quinquefluenti solvi realle
in antecessum in rem obligationis grdz dicti Summam
Lxiiij argenti fluenti solvi realle S. Dramiensis a S. Duo
decimi levavit donationem super premissi agri grdz
actendo adversus grdz jacens et in presentia nec spectabilis Dni
decimi existens coram actis Cantieri Thesaurarii regni ejusdem
obtulit proinde stari debere per omnia comparatae
in presentia, quantum vero attinet hortum dicti grdz
quem tenuerat et tenebat et in possessione S. Duodecimi existens
per quem nec per quemvis nec tenere nec habere
super eo nullum jus S. Duodecimi, producit, officium Lo
decimale injungit quatenus eo casu S. Helene tantum
hortum nec in presentia decimi Thesaurarii et aliis tradat in pos
sessionem et dimittat dicto in instanti, eandem tradidit et presenti
bus aliis ac aliis dimisit. Insuper pro parte dicti Pentenarii actoris eam
excipiendo obiectam
excipiendam et Sylvani, in bonis Dramino magna
cum extra jus obligatorium Supradicti SS Duodecimi
decimi existens necessariam esse Inquisitionem Sancte
tum Officium Lodecimensale dare vellent, et addat alias ad Gotherias S. Helene Dra
miensis. Super incerta questionem testium petiit in
fore officii Induceat Testes et Inquisitionem quam
in probationem obiectorum deducat, Induxit et deduxit, Pro
cessu dicto Duodecimi et alii in presentia instanti non
induxerunt in testes verbi dicto Inquisitioni se subiecerunt
Quibus et bene pensa tractatuq Inquisitione pronuncia
S. Duodecimi Actori ad deducendum jurisdictionem in eam jura
menti notam, prout ex Sylvis et bonis actoris pronun
extra jus obligationem existens nihil quidquam legale pro

453

commodo sui excidit, nec cuipiam excisionem permisit pr
ter unum currum idq in instanti praestitit rotha
superq expressa, postquod praestitum juramentum Officium
Condescensionale eunq aquaeis impetitione et causa liberum
facit et pronuntiat Decreti praesentis vigore.

Adamus Josephus bininominis Bojanowski Burgra
bius Castrensis Plocensis mp

Officium praesens Crosnensis Capitulo Plocensi ad Oblationem Ex
Matthiae Pokrzywnicki Decretum Condescensionis infra
scriptum in B. inferius Nominandae Officiose per infrascripta
ficatum G. B. C. Plocensis expeditum ac Manu Eius propria Sub
scriptum Reproducendum ad Cuticanae Cutivae praesentis ingrossa
dum Suscepit in tenore sequenti inserta Originali
te Eiusdem Decreti Condescensionis circa Cutis Rotici

Actum in Castro Plocensi Feria Secunda post Dominicam Ramos
Palmarum Quadragesimalem praesentis Anno Domini 1749.

Decretum Conde
scensionis in Fun
do Bonorum Drami
no magna expeditum

1746to

6

Actum in Bonis Villa Zgliczyna Sartoy olim Gi
Alberti Sluenski olim Gi Adami Sluenski Camera
ri Terrestris Sluen filij et Slevoure de Spdrauski
primi olim eius Generosi Alberti Sluenski Secun
dus Adpresens Generosi Caroli Spdrauski Conenq
Caroli et Spriannae filij ac filiae in primo ac tertio gradu
Sluenski hereditt Spospsimi Generosum Alexandri
Gaspari et Stanislai Spzierawskich conjugum alliga
tena Sabbatt Sabbatha in Cystino Fest. Sancti Lau
rentij Spartijni Anno Dni 1742do

Coram Gi Nicolao Franciscek Kuczborski Burgrabio Castre
Sluen Jurato in presentia GG ac Nobilium Ludovici
Sluenski Valentini Wiesiolowski nec non Stanislai
Adamowicz de Villa Stanisspno Spolis Regni Te
stis Actis huic proxpto Adstante ac Jurante

Officium presens Castren Sluen Burgrabiale generale de
non pe Suprascriptus Generosus Burgrabius Castrensis Sluen
Inhorando Legibus et Constitutionibz Regni deprazendis Exe
cutionibz Sanctis parendo Additionem Officii Antonij
Zaluzewo Zaluzewski Decisionibz Zaluzewo Capitanei
Castrensis Stus Sluen munerq Officij Sui Burgrabialis
tus Satisfaciendo Ad requisitionem GG Alberti Spstum
li et Canonicorum de Sluenscie Ineiam Cujus vim Ac
num Juramenti vigore Decreti Castren Sluen latas
pone Brunis pgetus cum eius Publicatione et Recita
tione alterq de Stu eius in Cie Sluen interminis Quarta
rum Carjarum Officij Judicijq una cum Continuatione
Actionum Carjarum in Diem hodiernum Sinidentibus
hujus Tenae Secunda pgt Festum Sancti Bartholomaei
Apostli in Anno 1739no Super Lucrosibus olim
Gnor Alberti Sluenski Stus Bonorum Zgliczyna pe
tente hereditij et alijs Actis et hoc in causa ratione Cum
me mille Tryptych Dotalitium pro expeditione
libi gradus ex Bonis Tryptych per olim Jone ejusm
Adamum Sluenski Camerarium Terrestrem Sluen
Amum eiusq Citationem Juramenti in vim et Tenore
eius Gnosa Conjuncta Sluenscia Respnsum Gnosi
Alberti Spystowski Consortis Statuq Juramenti Tenae
Sue dispsit Decreto Officij Judicij Castren Sluen

starzni Jednak dobremi na tymże Stadle porzuć
stare przeciwko tymże Stadle owczarnia pomierna
in latum extensa przestach tymże owczarni przezd
dwa od podwerza Dworskiego z tymiż matami
na tymże owczarni porzucie stare przed tymże owcza
mi ystodaly zpichlerz stary in nihilum spuszto
szały Take y sporzucia nowin niemay tylko in
parte starego z gestrecznie zgnity take y podst.
in nihilum zgnita drugiego spichlerza Gora Gorą
ltra aby trzecie etiam de tymże gory Actor
Akces ad partem Officium assignati. Zgb Abellty
ze Abi zgliczna w Aget natym trybie kwituiąc
niemay dotąd y oderwanego drzewa nie
ma przed tym Izby nowemienionego zgbionych
Ale stuby leżące bez dylow; Stayn Abiektory
zporządziam dobrym natym zakamieniu obydwa
dobre tymże Sklepy alias Ciurie reperuiąc potrze
bnie Inne zaś nieszczęścia wtymże dobra niemay
tąc: ztąd racyi za nowym stynarza niemaią
y ledby zaś in futurum stynarz natym za stynie
gi stały zteż gz stynia prowent trwać et curre
re parti potrzebnie Actorum per medium Siedli
skiego Jakub Lawski y Matuszowskie Parti Iuratis
exhibuit Quo Consignato Breuem hereditatis
ac edificiorum Inventario Ad lustrationem Compo
rum Officium praesens Burgrabiale Castrense Skrzyn
czyt w Sklu ozymnym Folwarczyk wielki podwarta na
cina się odtrzech Sklusku ygnie się do Sreli ztąd na Fol
warczyku ozymnim dwa dziesiąta y Jeden zistem zasiane
stai troie ex ocasu Solis Stan ozymny ze Sklu Folwarczyk
pocina się ut supra ciągnie się ut supra tymże per me
dium toiąt ozymnim dwadziesiąta Cztery stai dwoie zistem
zasiane Stanowi ozymne Sklu Stodla pocina się y ciągnie
się ut supra ozymnimi trzinastą stai dwoie zistem zapi
na ztymże ozymnim trzy ćwierć stay ze Sklu Stodla zigowa
dwadzieścia pocina się y ciągnie się ut supra stai dwoie
zistem zasiana ztymże zagonow dziesiąte Stan Stodla
ozymnimi dziesiątemi pocina się y ciągnie się ut supra
Are w tymże Stadle znaidujące się stara Stay aut Ruina
Nozdrz dwanaście ex in aestimatione Silę opisuią exemplum
tymże Fonte ex tymże Terri do Stadnin opisuią

457
żytem zasiana Stai troie tey ze Stroki per medium Item
Stroka zagonami Jedenastą pocina się odedrogi Sołu
ską ciągnie się do Rzeki Stai troie żytem zasiana ztąże
zagonow Sześć Item Stroka ośmiorkami osmnastą po-
cina się y ciągnie się ut Supra żytem zasiana Stai dwoie
ztąże Stroki zagonow dziewięć Item Stroka ośmiorkami
czternastą pocina się y ciągnie się ut Supra żytem za-
siana Stai dwoie zbąż ze Stroki ośmiorkow Siedm -
Item Stroka ośmiorkami szesnastą pocina się y ciąg-
nie się ut Supra żytem Stai dwoie zasiana dalej Jeczm
nią pomiarne ztąże Stroki ośmiorkow osm y ośmią
zasiewkiem: Item w tym ze Sołu Stroka ośmiorkami
dwudziestą pocina się y ciągnie się ut Supra żytem
zasiana Stai troie ztąże zagonow dziesięć Item
Stroka ośmiorkami trzydziestą Siedmą pocina się
y ciągnąc się ut Supra tym ze Stroki ośmiorkow
ośmnastą w tym ze Sołu Stroka ośmiorkami pię
nastą pocina się y ciągnąc się ut Supra Stai dwoie
żytem zasiana dalej na tąże Jeczmienną Stai
żytem ośmiorkow osm y ośmią tym ze zasiewkiem Item
Stroka ośmiorkami czternastą pocina się y kończy
ut Supra na tey żyta Stai Jeczmienną Stai ztąże
Stroki ośmiorkow Siedm Item w tym ze Sołu Stroka
zagonami szesnastą pocina się odedrogi Sołuską
ciągnie się do Sołu Jarzynnego alias Gronicz
na tąże Jeczmienną Stai żyta tąże ztąże
slei zagonow osm z tym ze zasiewkiem Item ośmi-
kami czternastą pocina się y ciągnie się ut Supra
na tąże żyta Stai zbąż mizerne o Item
słka ośmiorkami dziesiątkiem pocina się y ciągnie
ut Supra na tąże żyta Stai dwoie Item Stroka pocina
się y ciągnie się ut Supra ośmiorkami dwudziestą
Jedrzym żytem Stai dwoie zasiana ztąże
ośmiorkow Jedenaście Item Stroka w tym ze Sołu po
na się y ciągnie się ut Supra ośmiorkami dziesiątą
na tąże żyta Stai ztąże Stroki ośmiorkow pię
W Sołu Jarzynnym Stworzyć Wielkie Gumna
Zgliwińskiego pocina się odedrogi Sołuską tym ze
Stworzyć zostaiem dwa ogie na tym ze Sołu
Stai Jeczmienna na tym ze Sołu ogie Stai-

Itid zagonami osmnastą tegosz Folwarczyku
y z tym ze zasiewkiem per medium Item w tym ze
płosa pocina się ut supra zagonami pomiernemi
trzydzestą Jednym na tey ze Płosie Jeczmienia
stai dwoie teyze per medium y z tym ze Jeczmie-
niem Item Płoska alias powłocek ozymkami
osmną pocina się y ciągnie się ut supra na tym
ze Jeczmienia stai dwoie Tak ze owsa stai
dwoie Item Płoska zagonami Szesnastą na
teyze Jeczmienia staie Item w tym ze Polu
płoska pocina się ut supra Jaremi pomier-
nemi Siedmią Tasz owsem zasiana staiem
Jednym teyze per medium Item w tym ze Polu
Folwarczyk pocina się od drogy Gołuskiey ciągnie
się do drogy Biezuńskiey Jaremi dwudzestą Jedną
na tym ze Jarki staie tegosz Folwarczyku per
medium y z tym ze zasiewkiem pomiernym
Item Przec od zdroiu pocinaiąci się alias drogy
Biezuńskiey ciągnie się do łąki alias zdroiu
Jaremi pomiernemi dzesiątkiem na tym ze Prze-
cu y tymysz Jaremi grochu staie tegosz Prze-
ca oraz y grochu per medium ex septem trione Item
na Przecach przec klinem Idąci tegosz Jorych Pie-
tnascie staie daley klinem Idąci na tym ze groch
kawałem tegosz per medium y z grochem Item Pło-
sa zagonami Szesnastą pocina się od granice
Sławęckiey ciągnie się do Pola Ozymnego na tey
ze owsa staie daley grki in parte zagonow Siedm
wedle teyze grki owsa zagonow piene od Pola
Ozymnego Jeczmienia zagonow pomiernych
dwadzescia tegosz gruntu medietatem oraz y za-
siewkiem namienionym Item Płoska zagonami
Siedmnastą pocina się y ciągnie się ut supra na
teyze Jeczmienia stai dwoie y teyze medietatem
Item Płoska ozymkami Jedenastą na teyze grki staie
daley grochu staie Tey Płoski per medium Item Płoska
Ozymkami Siedmnastą na teyze owsa stai dwoie
Teyze Płoski y z tym ze owsem medietatem

Item w tym że Pola Puwłocek Tabichowski o Ługem
leżący Item Puwłocek Spatuszowski na którym grzeb
staie obydwa et cum Inseminatione Parti Actoreae Jure
vincens assignat officium praesens Item Płoska Jaremi
po miernemi osmnastą pocinaiąca się od Pola
do Granice Stawpolnej na tey że Płosie y tymysz
Jaremi Grzeb Stai dwoie na jednym Staiu Jaiych
Jedenaście na drugim Staiu osm Ten grunt oraz
po mieniony zasiewek praemissae Parti per medium
applicat Item Przec Jaremi dwunastą na tym
że Tatarki Staie Item drugi Przec Jaremi
dwudziestą trzema na tym że Tatarki Staie Te
dy tych że obudwoch una cum Inseminatione Supra
specificata totalem portionem Supraspecificatae Parti
Jurevincens Secundum Connotationem eorundem Agrorum
hoc Jus officium assignat in Solo Ugo
rowym in quolibet loco ex eadem Substantia Szkow
sciana totali tum et mansos Cmethonalis Supra ex
pressos officium praesens Executoriale Burgraliale
Castrensis Plocensis Gnosae Cunegundae de Szkowska
Gnosi Alberti Mostowski consorti Actrici Jurevincens
tam in Summa prima quae mille Tynphorum Dicta
Altera quoque quadringentorum Tynphorum pro expeditione mulctae
Judicij Castrensis Plocensis una cum lucta Poena adjudi
cat ac lucro ea in causa obtentum tradidit Mtemque Su
praescriptum Ad Intromittendum Partem Actoream Jure
vincens addidit qui Mtis taliter ad praemissa exe
quenda Additus eandem Partem Actoream Jurevincen
in eosdem Agros Supra connotatos Substantiae Szkowscianae
in obus Tribus Campis ac locis reperiendis ex ocasu
solis existens Intromisit investivit exinde Subditos
convocare demandavit tandem ex convocatis Subditis
Laboriosum Jacobum cum Filia Nomine Eleonora mi
norenne una cum Juvamine ac Laboriosa Agnethe di
cta Tatyszkowna Ad hancce portionem Substantiae
Secowscianae officium praesens applicat praestandam
obedientiam Parti Actoreae Injunxit quo Conscripto
Inventario praemissorum Agrorum Supra recensito
rum Bonorum totali in pacifica Possessione Partem
Actoream Jurevincens reliquit praesens Tractationis Vigore
Nicolaus Franciscus Kowalewski Burgralius Castrensis
Plocensis

Officium pœnis Castrenæ Capitaneatt Plocenæ ad oblationem Gnosi Alberti Wylazłowsky Trationem infrascriptt in Bonis inferius nominatt officiose per Infraspecificatt Gnosum Burgrabium Castrenæ Plocenæ expeditt manuq Ipsi propria subscripti reproducenæ ad actandum Actisq pœnæ Ingrossandum suscepit in Tenore sequenti (Inseratur) Originale vero ejusdem Traditionis circa Acta Relictt

In Crō Plocenæ F. 3. ante F. S. Charinæ virginis et Martyris pxa anno Dni 1543to.

Traditio Sortis Bono
rum Zglijcino in remet
personam Gne Mostaw
skea Serviens

1742

Ao

464

62

Actum in Fundo Bonorum Rodułtowo In Crastino Festi Sanctorum Petri et Pauli Apostolorum Anno Domini Millesimo Septingentesimo Quadragesimo Nono.

462

Coram Gnoso Adamo Gregorio Tarnski Burgrabio Castrensi Plocensi in Praesentia Nlium Jacobi Lutkowski et Dionisij Kwasieborski nec non Mlis Rmi Gnalis Providi Jacobi Ciecierski de Bonis Unieck Authentici et Jurati ad Actum praesens Acclamandi Assumpti Qui Quidem Gnosus Burgrabius Castrensis Plocensis adhaerendo Legibus Rmi de Peragendis Executionibus eo Nne Sancito Insistendoque Muneri Officij Suj Burgrabiatus ac Additioni a Mco Antonio in Zakrzewo Zakrzewski Vexillifero Zawskrzensi Vicecapitaneo Castrensi Plocensi Plocensi per expressum habito In Virtute Decreti Condescensorialis ex Prorogatione Actus ex Bonis Szczepkowo ad Fundum Eorumdem Bonorum Rodułtowo Translati ex Mente Decreti Judicij Tribunalitij Rmi Petricovi ex Inter Creditores ad Substantiam Pezkovianam Concurrentes denuntiaque Feria Quinta pridie F. S. Lucae Evangelistae Anno praesenti per Officia Castrensia Rezanensia et Sochaczewiensia prolati Atque Publicatae Poenae Banitionis in Tenore Solutioni Summarum tam originalis Trecentorum quam Provisionalis itidem Trecentorum Florenorum Polonicalium una cum poenis Quadruplicis Quatuordecim Marcarum Polonicalium Alijsque in eodem Decreto expressis Atque Census Octuaginta Quatuor Florenorum Polonicalium ex Bonis Szczepkowo a Summa Mille Tymphorum Provenientium Dio memorato adjudicata prout hoc Decretum Obloquitur Officio ex vi Contraventionis ejusdem Decreto Condescensoriali Circa Manifestationem ex parte Nlium Mathiae Filij et Marianae Relictae Ol Nlis Joannis Lukowski Consortis Viduae ~~Filiae~~ Naguszewskich Fratris et Sororis inter se Germanorum Ol Nlis Antonij Naguszewski ex Ol Nli Marcianna de Sokolnickie Naguszewska procreatorum Filij et Filiae Actorum Jurevinienses Super Mco.

260

Alberto Pęczkowski Patruo et Filiastro ipsi Obtentae et Publicatae
ad Bona Eadem Reduttowo cum Suprascriptis Nobilibus et Mtis Condescen-
dit Jurisdictionem Suam Officiosam vere Mtis fundavit Partesque
ad Comparendum Suo coram Officio Burgrabiali Acclamare intimavit
ad Cujus Mtis Acclamationem Pro Comparentes Nobiles Mathias
Frater et Marianna Relicta de Nobilis Joannis Lugowski Consu-
Vidua Soror Naguszewscy reproductis Suprascriptis Decreto et
Publicata poena Banitionis modo Praemisso lato et obtentae
Petierunt Executionem de Bonis Reduttowo ex quibus Ob-
Solutionis afficit fieri et peragi Seu Sortem Proportionalem
in Praemissis Summis Originali et Provisionali Alijsque poenis
et Luctis praeter Censum a Summa Mille Tynphorum ex
Bonis Szczepkowo provenientes adjudicatae in Possessionem Sibi
Tradi et dimitti Ultroneque postularunt. Itaque Generosus Burgrabius
Castrensis Plaus Consideratis Documentis eo Nomine modo Suprascri-
pto Subsecuto processu adhaerendo Justitiae et Miserimo-
cordiae Nobilium Naguszewski et Lugowska Paupertati ad Tradi-
tionem Se Se Contulit Cujus Tenor est Talis w Polu Ozimnym
Za Ogrodem Alias za Sadem Panskim y Szopą Zagonow Ozimkow
Dwadzieścia Cztery Zytem Zasiane Staiem iednym aż do Strzałow
ku Tynkiem Kondzyn od Pułnocka przy pułwłoczkach Chłopskich
Zaczynaiące się. Item w Polu Jarym Za Ogrodem Chłopa
Poddanego mowiącego Podlasianin Jarych Sześć na Folwarku
na Zywaiącym się Gutkowizna Jęczmieniem Małe Kawałki
na tych Sześciu Jarych Zasiane a daley Dwoje Stay Grochem
Zasiane Poczynaią się od Wierzbow za tym Ogrodem Chłop-
Wawrzyńca idąc ku Szczepkowskiemu Polu. W Polu
Ugorowym Ozimkow Dwanaście Czworgi Stay iuż podom-
nych Przy pułwłoczkach Chłopskich od wschodu Słońca
Poczynaią się od Drogi Idący od Szczepkowa ku Gutko-
wom

wom a ciągnąc się do Choniakow Ku Sikorom Wydziela
się Item ad Ostendos Labores Naznacza się Aby poddany
Andrzey Walędziak Sobą y Wołmy w Każdy Tydzień dzień
ieden robił Kobieta wkażdy tydzień dwa dni od tegoż Andrze
ja Walędziaka. post quam Conscriptionem Ejusdem Inventarij
Eosdem Suprascriptos exdivisos Sulcos cum Praestanda per me
moratum Andream Walędziak Subditum et Subditam
laboribus Tradit et dimittit Eosdemque Nobiles Naguszewski et
Lugowska in Praesentia Nobilium in Acta expressorum et Mobilis
in Pacifica Possessione reliquit Quo vero attinet Summam
Octuaginta quatuor Florenorum Polonicalium ex Bonis Szczepkowa
a Summa Mille Tymphorum provenientium cum praenotata et
Marcis Quinquaginta adjudicatum hic si et respectu ejusdem Simul in Termino
Solutioni praefixo circa manifestationem Poenae Banitio
nis est Obtenta Quoniam Bona Szczepkowa Vigore
Officiorum Traditionum in Alijs Debitis Varijs Credito
ribus ut Parte Ipsa Iurecinctens et Suprascripti Nobiles
Allegant Possessioni Subjacent proinde attenta ra
tione respectu Ejusdem Summae provisionalis seu
potius Census memorati a Summa Mille Tymphorum
et Earundem Marcarum Quinquaginta adjudicatum
adjudicatum ~~[illegible]~~
~~[illegible]~~
~~[illegible]~~
~~[illegible]~~ Eandem ad ulterio
rem Decisionem cum Alijs Creditoribus Subsequi Sperandum apud Generosum
Pęczkowski Patruum et Illustrissimos ejus una cum poenis Contraven
tionis extendendum Ipsis Nobilibus Naguszewski et Lugowska
Seorsiva Via Vindicandi Suprascriptus Generosus Burgrabius
Castrensis Plocensis reservat et praecustodit Decreti Sui Executorialis
Vigore
Adamus Gregorius Tarski Burgrabius Castrensis Plocensis

Actum in Stava Feria secunda post Dominicam Misericordiæ prima Anno Domini 1729 mo

Coram Mag.co Nicolao Carreno Scultetti Judice et Mag.co Joseph Brunetti Notario Actorio Causarum

In Presentia Illustris et Mag.ci Theodori in Mortara Scultetti Castellani, Valentini Pontoni Thesaurarij Mag.ci Jacobi Mortara Judicij Petri Causarum Actoris et aliorum Hominum Stava Matthæi Pro Causarum Defensoris Hominum Stava Jacobi Antonij Pontoni Emanuelis Cicharonis Actoris Jacobi Antonij Pontoni Joseph Antonij et Adami Pontoni Burgensium Castri Stava Jacobi Brunetti Matthæi et Joannis Jacobi Pontoni et Jacobi Matthæi Pontoni Matthæi Bazienti Emanuelis Pontoni Jeremiæ Brazienti Jeremiæ Brunetti aliorumq. Plurimorum ad actum Plen.e Congregatorum seu non Mihi Regio Judici Privilegiato Actuario Compertis de Presentatorum authi et Juratis actis Plen.e adstantium et eorum acclamantium.

Judicium Exponens ipsum ex mente Decreti Tribunalitij Petitorium inter dictas Partes Discussas tractatum Congressis actorum et Actitatis ac una Admodum Reverendum Curiæ, et Demum Inspectionis Status eorum ac alias Acta et acteres Partes ab illata Feria quarta post Dominicam Resurrectionis Proxime Presenti anno Plen.e Datis / quo Mediante Sententiæ &c. / quod Judicium etiam extra Cadentiam Judicium quod absentia non obstante, dum modo Citatio adesset ad Oppidum Stava. ri et pro Feria Secunda post Dominicam Misericordiæ videlicet die Judicum ri actus Sententia ad requisitum non Partis Cujusvis, Condescensarum, ante omnia Solemnes excepationis et Contravenientis Decreto antedicti Judicij Feria quarta post Dominicam Resurrectionis anno proxime elapso 1729 Exponendi et Resolvendi, ad repositionem Inquisitorum. Quo Feria Condescensionis ri fundo Pronunciatum. eadem Partes utrumq. Stringet, et ab inchoata Sententia eorum apud Partes patuerit, novas ea Partibus Juratis expediet. et quod quid ea in eis demonstratum fuerit Solemnes Exponendi Interessi prorogabitur delicti irrogabit, Comportationem rerum mobilium

Im 2

Decreto antenor dicym pars demanda de hem et compensationem ac
bonificationem litis expensarum despic Richi pro Compro batio
ne Curatoris pstandum demandabit, restitutionem rerum cum
pbitium eiz subsequendam decernet. Satisfactionem cui pergen
interesit demandabit, prosequm cognoscet et in solutionem
penas ad mentem legis irrogabit, Decretum antenus interlo
exequetur et ad effectum declinet et partes gratas pronu
dgue finaliter, salvo rem vidi a definitiva sententia pars
gravatum de sententi nurseus ad judicium alium reservata
appellatione, judicabit et disjudicabit. Partes vero in cuz
Orrio parecant. Sub pena bannitionis in quibus super parte
Contravenient publicandca pro quo tribo despic Richi Re
verendum Dchum ati, Executorem alium adcitare. adcitatus
sub rigore despraxipto Comparere. et Judicatum pati debebit
Decreto Plenarigere. in virtute cujus ex requisitione partis
citatum, pro die hodierna condescendendo Curiis dictarum ma
am citatus Curiis Congruam secus tale publica per vocem
ad stantes solvi procauta fundari et partes ad alia gradum
eiz pti audiendas fecit. in quo tribo partes despic
Ricci Vincentius Brunarius Conjugis aut et Citati per Mi
chaelem Richi stantium duo et Comparentium nomine procura
tor, et dnus Andreas Andreas Archivi. Citatus et actor a
standi pro R.D. Adamum Stanishi alias Grieg stenens pena legum
da pars S.S. Lund Evangelistæ in anno 1724 Cito despic
stipulationem, Dominus Status eng Congregationis despic Curiis
tati et actores ac Judicentes per citationem Rudem Contradic
Correzinski cujus Dominus Status eng nomine pter despic Ri
dnus Mortonski Castellanus Stenz Judicium Conventus Pal
arien O.S. Francisci Citatus et Judicens actor pter reliqua
Citatus per et dnus Rudem Correzinski pter status fuit despic
Richi Decreto Judicij Subrogati. Rem Controversiam dispu de ac tu
expresse in puncto adcitationis et dnus Rudi Archivi. judicium
Curiis pro tribo pten pragentes Condescensionis, Satisfecit
experiantur in experimento Judicium Controversij Partium
pro et contra exposita Consideratis exequendo puncta Decreti
equis exque pars pragatur Condescensioni actus, Judicia
dei di Commissa et quia primo quo attivi et Cathegoriam
-gradationis et Contrarientis Decreto Tribunalitio Rem Richi
rium

inter Partes causæ in anno 1774 prolatæ, quando quidem Ludicium respondens patefactæ constat in causa eadem ad Ludicium officij Castrensis eximente memorati Decreti Tribunalitij Sⁿⁱ Petriciensis anno 1774 evocatæ per finali decisionem remissæ eosdem inter Nicolaum Nicolaj Conjuges principales actores sententiam officij Castrensis respondentis in punctu Competentiæ rerum Probationem actis Partis per illud officium injunctæ et promulgationis Edictorum de Censendo citatorum partium præsentibus Ludicijs in Castro respondente celebrandis Denunciatum post denunciam diebus quindecim proxime elapsis latam nullis appellationibus interpositis acceptasse, in quibus dentibus Ludicijs Castrensis respondentis Vocem Standes Latissimi Decreti eiusdem respondentis in punctu Competentiæ rerum Competentiam Injunctarum Condemnari permisisse per modum ac post subsecutam executionis actum ejusdem Condemnatorum non expectata definitiva in eadem Ludicio officij Castrensis respondentis sententia per Decretum Tribunalitium eiusdem officij Decisionem appellationis decidi commissa intentato item ad Ludicium Tribunalitium Sⁿⁱ Petriciensis pure in protractum rem Causæ et per id majores dictæ accrescendas litis expensas Decreti Tribunalitij eiusdem officij Victi a Patribus Inspiciendum statuens ad resipiscendum indelicitatas easdem Patres Dominus Inspiciens ad alios in tantum causa intantes evocasse, Decreto eiusdem Tribunalitio Sⁿⁱ Petriciensis penitus Contravenisse Ludicium Officij per modum attentatis Decernit Quatenus Ludem officij Officij per evocationem evidenti stantes Quingentas Ludicij vero per medium per Contraventionem memorato Decreto Tribunalitio rationem definitivæ sententiæ in eadem Ludicio officij Castrensis respondentis non expectationis rerum partes ad Ludicium Tribunalitium evocationis Vendium Capitaneale Duplex Partis vide licet dimin. Sⁿⁱ Laurentij Congregationis Inspiciens Ludicio dimissæ Partis quia in et protractum Decretis Sanctissimus et Judicialis Inspiciens Partis ordinem quinquaginta Incidentis Causa officio et actis Castrensis

Cum Parte reprotestatur alterius Causam Partibus prosequi
Injungit Tandem quoniam Sufici Riccy a Comparatione In-
scripta recedunt et se Condemnare permittunt. proinde Super
eorum Judicium post temerarium recessum tam ex actoratu
Congregationi Domus Missionis Sulaviensis et Rndi Lehuil
ac aliorum videlicet ad actoratum Domus Sulaviensis in Lucro
Contraventionis Decreto Tribunalitio in actu Contento ad actoratum vero Ad-
modum Rndi Lehuil in Lucro Cassationis Cujus in Conde-
mnationis evocatorie Super ipso obtenta adjudicationisque
quarundam eorum Pensionum processu Latiore in se obli-
quente Condemnationem obtinere permisit. ad quam publi-
candam Banitioni Poenam Pensionis in Termino decretam Super
scriptum Sub R.S. in actu Contentum addidit et deputavit qui Sub
Satisfaciendo deputationi Suae eandem Banitioni Poenam Super Sub
Nichil obtenta in Pensionis multorum variis Conditionis hominum
actu Pensionis Congregatis in atrio Stubae Judicialis ac in aliis Locis
publicationi Consuetis sonorosa voce publicavit de quo Pensionis Sub
e loco publicationis ad Judicium Suum rediens fecit Relationem
post quam publicata Banitioni Poenam modo Praemisso obtenta Ju-
dicium pro peragenda executione Causam eandem ad Sub Loci Capi-
taneum Sub Cujus Jurisdictione Praefati temere recedentes Cum
eis et Summis Suis Consistunt remittit Decreti Suae vigore

Nicolaus Szydlarski Judex Sedis Zawiszensis Palatinatus Plocensis
Josephus Kruszewski Notarius Terrae Zawiszensis Palatinatus Plocensis

Officium Praeteris Castrensis Capitaneae Plocensis ad oblationem admodum Rendi Lehuil
Wrzesinski Domus Mlaviensis Congregationis Missionis Decretum Condescensionis
infrascriptae inter partes introcontentae per infrascriptae Mtos Judices et Nota-
rium Terrae Zawiszensis ex mente Decreti Tribunalitii Rui Petriscoviensis prolatae de
manibus eorundem MM Judicis et notarii propriis subscriptae reproducens ad ac-
tionem actisque Poenae ingrossandae suscepit in tenore sequente inseratis
originale eiusdem Decreti circa acta relictum.

In Ero Plocensi Feria Quinta post Festa Solennia Sacri Pentecostes
proxima anno Dni 1749no.

Actum in Bonis Villae Golanko Areaq deserta Ad
Tractum Juris Bonorum Wołowa spectans Feria Se
cunda post Festum Visitationis Gloriosissimae V. Mariae
proxima Anno Dni 1774 8vo Possessioni Successorum
olim Generosi Pauli Pęski actatorum Jurevictorum Subie
cta

Coram G. Nicolao Francisco Kowalewski Burgrabio Castrensi
Plocensi in Praesentia Nobilium Thomae Sczycinski Joannis
Karwowski nec non Procidi Stanislai Spaychrowicz de
de Rzetkowo Spectis Regni Gratis Actis praesens ad Stanciam
acclamans

Officium praesens Burgrabiale Castrensi Plocensi executionale
vidit Supraseris Generosus Burgrabius Castrensis Plocensis Insi
stendo Legibus Regni deprogandis executionibus Sanctae pa
rendoq ad Detentionem Specifici Antonij in Zakrzewo Zakrze
wski Vexilliferi Terrae Zawskiensis V. Capitanei C. Plocen
plocensis munerisq Officiis Sui Burgrabiatus Satisfacien
do Ad requisitionem Generosi Josephi Sochocki actis
Jurevincensis vigore Decreti seu potius Poenae Bonorum
ex mente Decreti Condescensionalis in Fundo Bonorum
Wołowa Inter eumq Generosum Josephum Sochocki
actorem modernum Jurevincensem ab una et Successores
olim Generosi Pauli Pęski actis Jurevictis parte ab altera
prolati ex Instantia eiusq Generosi Josephi Sochocki actis Ju
revincensis circa Manifestationem de Actu eiusq in Cro
Plocensi Feria Tertia in Crastino Festi Nativitatis Sancti Jo
annis Baptistae proxime praetenti Anno praesenti et hoc in Causa
ratione Summae Trecentorum Florenorum Polonicalium
eiusq Decreto Condescensionali eiusq Generoso Josepho Sochocki
actis Jurevincensis una cum provisione per medium
Computandae ac Lucta Poena in eiusq Decreto expressa
adjudicatis per eosq Successores olim Generosi Pauli Pę
ski actis Jurevictis non Solutionis circa Manifesta
tionem Super ipsos Successoribus actis Jurevictis obtentis
et Publicatis Officio cum Supra Scriptis Nobilibus ac praedicto
Spectis in Actu connotatis ad Bona eiusq Golanko Supraseren
sis condescendit Ibique fundata Sua Juris Dictione Pa
cem et Securitatem publicam Actibus Officiosis de
eiusq Generoso Sochocki actis Jurevincensis

dilitam praecustodire ac partes utrasq tam actoreae
Jurisconsultam quam ittem Jurevitt ad Sui Compar
tionem ejusq Spti acclamare fecit ad Cuius Spts acclamationem personaliter comparens Generosus Josephus
Sochocki actor Jurisconsultus reproducto Decreto seu petitus
nis circa manifestationem ex vigore Decreti Condescensionalis obtto vigore Cuius petijt sibi ab officio
praesens Executionali Bogrodzicki Castrensis Plocensis Executionem fortem finitam ac Indilatam de Bonis praesentibus
fieri et praeagi et ad Consumptionem Inventarij Condescendi et
licet quis a parte Citata Jurevitta nemo ad Impugnandum
eandem Executionem comparet licet si ab officio Executionali
Plocensi Supraescriptum avisata fuerit. Itaq
hocce officium praesens Executionale Bogrodzicki Castrensis
Plocensis nemine Impugnante affectanteq parte actorea
Jurisconsultus uti in re Judicata nempe pijt Decretum
Solutionis Injunctae latum ad Tradationem
Sortis proportionate Suprafatorum Bonorum seu Agrorum
Summae Supraescriptae proportionatae Condescendi
Cuius Consumptionis Inventarij Tenor Sequitur Talis
Płoska zagonami pomiernemi Siedmią poczynaiąca
się od Strugi ciągnąca się do Przecza Kosinskiego in
Sua esse będąca między miedzami Pana Swierkowskiego
Ziednej a Jm Pana Jozefa Sochockiego z drugiey Stro
nij na teyże Płosce Zyta Staj pieniowo tąż Zyto
Siał 7 Chłop z drugich Golonek nazwany Graberz
Item Płoska druga Także in Sua esse będąca poczyna
się uti supra ciągnie się do Granice drugich Golonek
bu Granici zas Klinem ciągnąca się na teyże
Płosce Zyto y owies to zas zboże Siał Tenże
pracowity Graberz z Golonek drugich między mie
dzami Sortis Kosinszczyzna ex una a Jm Pana

pana Jozefa Sochockiego

Pana Jozefa Sochockiego z drugiey strony Item
Płoska Dalsze będąca pocinaiąca się ut supra
ciągnąca się ut supra, między miedzami Pana
Swierkockiego z iedney a Jm Pana Jozefa Socho-
ckiego z drugiey strony Tegoż Lent żyłem Pracowity
Babiyan z Golanek większych Tegoż zboże
Tym że Pracowitym Poddanym z Golanek
Officium praesens excipuie et liberam colle-
ctionem pozwala Tylko zagonowe do Jm Pa-
na Jozefa Sochockiego referuie w Tym że Po-
lu Płosa Czwarta pocinaiąca się od Granice Go-
lanek nie ciągnie się do strugi wielkie Przeca
Wołowskiego ozymkami Dziewiętnastą przy
między Jm Pana Jozefa Sochockiego nałeyże
płosie Zyta stai twie mizernego nałeyże Pło-
sie od strugi do drogi Bodzanowskiey Jarki
stai dwoie podły y mizerny in parte zowem
Item Płosa Ozymkami Trzydziestą pomiernemi
pocina się od drogi Bodzanowskiey ciągnie się
do Przeca Wołowskiego nałeyże Płosie Zyta
stai twie Tęż Płosę całą y zupełną iako
tęż y wyżey wyrażoną znamienionym ozymkiem
za sieckim Officium praesens Bezgrabiale Praec-
tonale Castrensi Plocensi Actis Jurisconsulti ut no-
vo Possessori tradit Itaque eisque Agros et Pascuas
supra specificatis cum omnibus attinentiis et
pertinentiis usibus et commodis in realem et Actua-
lem tam in Summa Originali Arcentorum
Alienorum Polonicalium ac provisionali per me-
dium Computandae ac Lucta Poena eius Decreto Con-
descensionali eiusque Gnoso Josepho Sochocki Actis
Jurisconsulti adjudicatis ac Lucro poenae Bonorum
circa Manifestationem obtentis dimisit et eum

Generosum Sochocki actorem Irrecuperantem in Pacifica possessione Agrorum supra expressorum seu partius Pessularum supra connotatarum usque ad decisionem Causae seu solutionem summae reliquit firmam possessionem assignavit Decreti sui Executionalis vigore ipsisque ad Satisfaciendum ejusque novo Possessori

473

Nicolaus Franciscus Kowalewski Burgrabius Castrensis Plocensis

Officium praesens Castrensis Capitis Plocensis ad oblationem Generosi Josephi Druchowski Traditionem Infrascriptam in B inferius nominandam officiose per G Burgrabium Castrensem Plocensem expeditam et manu Ipsius propria Subscriptam reproducendam ad acticandum actisque praesentibus ingrossandam suscepit in Tenore sequenti (Inserati) Originale quidem Traditionis circa acta relicta

In Castro Plocensi Sabbatho in Crastino Festi Divae Annae Genitricis Gloriosissimae V. Mariae Anno Dni 1748

Traditio Agrorum in Genis Golanki in rem et personam Generosi Josephi Sochocki servans

1748

Actum in Bonis Skoczkowo G. Ludovici Mostowski hæreditt. Possessioni vero G. Antonij Bromierski Subiectis ante hortophorium Cunæ Eorundem Bonor. Fa 2da ante Fsum Nattis Sancti Joannis Baptistæ pxa Anno Dni 1745to

Coram Gnoso Laurentio Wiecfinski Burgrabio Crenz Plocen. in præsentia Nobilium Pauli Wilewski et Francisci Sienicki atq Thomæ Lubonski nec non Mis Nni Gnalis Providi Casimiri Adamowicz de Stawiszyno Ducthei et et Jurati ad Actt præsen. assumpti et Eundem acclamans qui Quid Gnosus Burgrabius Crenz Plocen. in hærend. Legibus et Constitutionibus Nni de peragend. Executionibus Sanctt. Satisfaciend. quoq manen. Officij Sui ac additioni Suæ a Mco Antonio in Zakrzewo Zakrzewski Vexillifero Terræ Zawskrzen. et Vice Capitaneo Castren. Pltus Plocen. insistend. ex Requisitione Ffa Gnosar. Magdalenæ Gnosi Francisci Sicki et Theodoræ Gnosi Stanislai Stawiski Consortum Swięcickich ac Maritor. earum invicem Conjugum Actt. et Jurevicen. Vigore Dcri Seu potius Pœnæ Bnis de Actu Ejus in Crio Plocen. Fa Secunda in Vigilia Festi Nattis ~~Sancti Joannis Baptistæ~~ Gloriosissimæ Virginis Mariæ Anno Dni 1744to Sup. Gto Ludovico Mostowski Bor. Eorund. post olim Gsum Ignatium Mostowski Sterilr. de hac Luce decessum Sortis Suæ hæredis et loc. ratione non Solutionis Summæ Trium Millium Tymphe una cum provisionibus ab ultima quietatione retentis per olim Gnosor. Ignatium Mostowski Jurevicti Fratrem Germanum olim Gnosæ Marianæ de Umieckie et Gnosi Andreæ Swięcicki Relictæ Consorti Viduæ Modernar. Actricum et Jurevicentium Matri in Bonis Gsd. Skoczkowo una cum provisionibus Inscriptis obtentis et publicatis ad Bona Suprascripta

* Steriliter de hac Luce decessum eiusdem Gnosi Ludovici Mostowski ~~Opere vivi~~

475

Skoczkowo cum Supraseris Nobis ac praedicto Mti ~~[illegible]~~
~~re demandavit~~ Condescendit ibidem Condescendendo
Jurisdictionem Suam Officiam praedicta prius pe
Eundem Mtem ut Supra pace et Securitate publica fu
davit Partes utrasque tam Actoream Jurevincentem
quam Citatam Jure victam Ejusdem Mti acclamare demanda
vit ad Cujus Mtis acclamationem prbr Comparen
Eadem Gnosa Magdalena Gnosi Francisci Kicki et
Theodora Gnosi Stanislai Stawiski Consortes in ap
Eorundem Maxitor Suor Actor et Jurevincentium rep
ducto Supraseris Dcro Seu potius poena Bnis Au
Ejus publicatione petierunt Executionem Se
Traditionem Bor proportionator uti in re Ju
dicata fieri et peragi ac ad Conscriptionem Inv
tarij Condescendi quarum affectationi Idem Gnus B
grabius Eren Plocen annuendo uti in re Judicata
ad Traditionem Bre Seu Sortis proportionata
in Summa Eadem Trium Millium Symphon pe
nicall ac praecipue eo nomine perducto Condescendi
et licet quidem Gnus Antonius Bromierski donat
ne de Actu Ejus in Curia Regia Rosanen Fa
~~[illegible]~~ Sexta post Dnicam Exaudi proxima Anno Dni
Millesimo Septingentesimo Trigesimo Septimo
per dim Gnum Ludovicum Mostowski dim Mi
Adami Mostowski Filium Bor Eorundem Skoczkowa
Pltu Plocen Consistor haerede dim Gnosae Bogu
lae de Mostowskie Ejusdem Gnosi Antonij Bromi
ski Consorti Sorori vero Suae Germanae recog
ta eandem Executionem Seu Traditionem Sortis Imp
gnare voluit remissionemque Causae obstantem eadem
Donatione affectavit, verum quoniam Idem Gnus

Ludovic

Ludovicus Mostowski recessum per Mationem Coram Officio Castrensi Ciechanoviensi a Substantia Ejusd. Gnosi Ignatij Mostowski Fratris Sui Germani primitive ante Donationem Ejusd. Gnosis Bromierskim Conjugibus recognitam fecit et de Jure Successivo ejusd. olim Fratris Sui Seu per Recessum Se Se exuit tum quoque literis de Data Earundem Decima Septima Mensis Augusti Anno Dni 1794to ad Se Actt Scriptis hunc recessum affirmat ac per Mationem recessit proinde Idem Gnosus B. C. P. non attenta eadem donatione uti Propostere post recessum recognita ad Conscriptionem Inventarij accessit et quid primo Chłop na Imię Jakob z Żoną na Imię Marianną Dzieci ma pięcioro Jednemu Synowi Imię Andrzey który iest uszewca w nawie na Imię Tomasza w Jezewie. Drugiemu Imię Józef Corka pierwsza ma Imię Konegunda drugą Petronella Trzecia przy piersiu na Imię Agnieszka. Ten Chłop ma Wołow parę Załoznych y krowę swoię własną Budynek tego Chłopa iest Dobry wewnątrz nadzieni krokiew niemasz ani dachu okien dwa w drewno piec w kaszle proste Stodoła nowa w dyle wierzchu potrzebuie na prawy Snopkim z gruntu Dworska przy tym Chłopskim budynku Stodoła Chłopska druga Stara w Całości Jeszcze zostaie ten się Chłop ze wszystkim Imieniem Aktorkom una Cum Solita obedientia Ejusd. Subditi podaie robi Dni trzy w tydzień y Żona Jego Tyleż ogrod ma zasiany pułtorek ma zasiany ten ma należyć do Starszy Siostry Imć Pani Stawiskiey. Chłop drugi ieszcze Władzian z Ma

477

ką się obchodzący na Imię Apolonia Synowi Imię
Bartłomiey Orce Agnieszka robią dni trzy w
tydzień dwoygim pułwłoczek dzieią swoim Zu
siewym nie Dworskim wołow para Załoźnych
y krowa budynek stary lecz ieszcze dobry Chie
małych w nim trzy w drewno Stodoła stara zła
przestawiana potrzebuie ten się Chłop y z Mat
podaie młodszey siostrze Imć Pani Magdale
nie Swięcickiey Imć Pana Franciszka Ki
ckiego Małżonce y od drugiego Chłopa na
Imię Jakoba tego który się podał Pani Stawi
skiey przydaie Officium Burgrabiale iedną dzie
wkę na Imię Petronellę y Syna na Imię Józefa
ażeby krzywdy żadna siostra nie miała w Ogro
dach Dworskich skrom Imć Pana Gołyńskiego
Działu z połowy części Imć Pana Ludwika
Mostowskiego podaie się przez połowę wszy
stkiego Warzywa w Polu Ozymnym pod Zyago
wo Ozimkow dwanaście y pulszyła stay dwo
ro sianego reszta otług item włoka Ozim
kow żytem zasiane stay troie owsa składow
dwa staiem iednym item Ozymkow dwa
dzieścia żyta ku wsi stay dworo z części Pa
na Bromierskiego od Przeor przeszedł pułdro
gę Bieżuńską item od zachodu słońca przy
Sadzawce Ozymkow czterdzieści staiem iednym
item Jęczmienia stay dwoie owsa staie iedno
pole Jarzynne pod Komorowo na zapłociu
ku łąkom za stodołamy Chłopskiemi Ja
rzyny rożney składow piętnaście stay dwo
ie

ie pszenicą ozymków dziewięć Staiem Jednym
drugiem Staiem owies owsa Jarych osm Stay
czwero Item grochu Staiem iednym iarych pięć
po drugą Stronę drogi Jarki Staie z grochem
Zaganow pięć Item pod Borem owsa Ziarki Stay
czwero Zagonów pięć Item owsa Składów dwa y
puł Stay dwoie Jarki z grochem Składów Cztery
Staiem iednym Item Jarki pod Borem Zagonów
osmnaście Staiem ogor za Stodołami Dworskiemi
nic nieorany wszędzie gdziekolwiek się tylko ty
czy tey części którą Jmo Pan Bromierski ad
praesens miał w possessyi przez połowę tey części
oraz y Łąki według gruntu z przyłogami na
przelot przez lasy y wszędzie gdzie się kolwiek
tycze a że z Dworskich budynkow nic się Jch
Mciom Aktorkom niedostało dla wielkiego z
dezelowania wszytkich budynkow Dworskich
przez przeszłych Possessorow które penitus upa
dły y possibilitatem niemasz do poprawy Jch
więc nienaruszaiąc Jego Mci Pana Bromierskie
go bynaymiey w tych że Dworskich Budynkach
rekompensuiąc Jmmciom Paniom Aktorkom
toż officium Burgrabiale Gościeniec całe zdezelo
wany y spruchniały aby do włożenia Siana po
prawiwszy na znaczą y podaie post cujus
quid Conserva tradionis ac Inventarij et Inse
minationum Conscriptionem officii praesens Cl.
mediam eandem sortem per Jmc Bromierski
ad praesens possessam Gnosi vero Ludovici Mo

Mostowsky haeredib. Sibi Actricib. in realem et actu-
alem Earund. Gnosar. Actricum possessionem
una cum Subditis omniq. Eorund. Supellecti-
li Domestica uxorib. quoniam pecoribus pecudi-
bus Eorund. Consvetis laboribus nihil quidpiam
tangend. Sortem Jego mci Pana Jolynskiego
Tomasza Salva altera medietate pro Jso
Bromierski una cum Jmeminationibus in
Eadem medietate Sortis Existen. tradidit, tra-
ditq. pro Jntromissionem Eisd. Actricibus
in medietatem Eiusd. Sortis Gnosi Ludo-
wici Mostowski Jure victi haeredib. per Mem
Supra Eorum et Nobiles Jnferiq. Specificatt.
Admitti. Laurentius Wszczfinski Burgra-
bius Castrensis Plocensis mp

In Castro Plocensi Feria Tertia Intra
Octavas Festi Sacratissimi Corporis
Christi Domini Jxo Anno Eiusd. Mil-
lesimo Septingentesimo Quadrage-
simo Quinto.

480

Traditio Bono-
rum Sloczkowa
per JBC Expedit
Parte JJ Mag:
Ecclesiae Nicolai
Servicens
1745to
In Cons Pleces

Officium Presens Crenae Capitis Plocensis ad Oblationem
Laurentij Wieczfinski BCL Traditionem Infra
scripto in Dominis Inferius nominatis Officiose in-
rem Cuius Interest per se Offerentem expedito ac
manu Eius proprio Subscripto reparacione ad Ob-
canae actisque Presenti Ingrossandae Suscepit in Seno-
re Sequenti Interatis Originale Eiusque vero Tra-
ditionis Circa acta Presenti relicto.

66.

481

Actum in Fundo Bonorum Krasewice Szaki Labowo Lorthelus per
sessionis haeredit. Ignatii Lemowicz Lisowski Subjecti Venia Secun
da post Dominicam Conductus Paschae proxima anno Dni 1746to

In praesentia Rdi Dni Jacobi Szaichi Valentini Bromierski Joannis
Lemierski Bti Ploszczanski Stanislai Mirzewski Antony Iglinski Alberti Li
sowski Gregory Radzanowski Valentini et Martini Gutowski Rud Valen
tini et Stanislai Krasewskich Petri Krajewski Martini et Alberti
Bogiewskich Jacobi Bogurski Casimiri Kowalewski ac aliorum
plurimorum Virum ad Actum praesens Congregatorum non Min Rpi
Szaki Praevidi Ignatij Kolowiak debita Gratiarum Salutis Authen
tici et Jurati Actum praesens audamanter. Officium Procuratoris Infrascri
ptum Cameraiale Terrestre Ploscz ad Submissam expostulationem
Rdi Thomae Joannis et Michaelis Krajewskich Alberti Leichecki
et Simonis Lisowski ex mente Decreti Judicij Terris Lauchtzen in
Szenicho in Terminis communibus Terrestribus una cum Fundina
tione antenorum Causarum indiem Rodierna inchoata Feria
Secunda post Festum S. Lucae Evangelistae proxima in anno 1746to
Inter Honos. Thomam Joannem et Mathaeum fratres inter se ger
manos, Patruos tum Maiannam Virginem in nuptias olim Thomae
filiam, filiastram Krajewskie Actores ab una et Rdum Albertum
Wiechetki olim Lucae filium Audamonem Lisowski Citatum ab
altera prolati mediante quo condescensio officiosi Cameraiales
ex Impetratione ad Bona Exprascripta Krajewice Szaki Labowo
Captato Tempore praevia Evisatione pastum terpestiva ante ad
ventum sui praedecessoris pro Cognitione sortis Numerpate Litis
rena depropietate ejus Inquisitione et sui competentia Judi
catione Documentorum Corporatione Injunctione deprotensioni
bus Cunctis investigatione partium finaliter Causa ac dilatorae
legis et Cautelae exigentia decisione disjudicatione et Modi Erati
one ac acquisitatione [illegible] praesenti in termino Comparitionis
pena Quatuor Scorum Officio Cameraiali in casu non Comparitionis
tionis publicatione praemissa est Decreto cos Judicis Causidicis
inscriptorum Completo ad Bona Exprascripta Krajewice Szaki et
Labowo condescendit Jurisdictionem suam officiosam Actutus limi
tibus Corpuam Voce Exprascripti Nobis praemissa pius pace et
Seminitate publica circa actus Judicios levare proclamat Senda
cuit ac partibus inter se agentibus Comparere et eum Quem Actor Nos
mat demandavit. Quibus taliter Audamatis et quid Actor Nos
Joannes Thoma et Mathaeus fratribus inter se germanis patruus tum
Maianna Virginis Nuptia olim Thomae filia filiastra Krajewskie Quam
per cos Patruos suos et filiastra sua nec personaliter Rdus Al
bertus Wiechetki olim Lucae filius et Simone Lisowski Citatus prona
liter Comparens et secum Jus Controversiae quam controver
sum Pastum officium Procuratoris Cameraialis Terrestris Ploscz coram se in
ductis exauditis Suspensa decisione Causa praefatis Respondentibus
Jus Comportationem Munimentorum et Documentorum per partes
utrasque

270

Utrang: in probationem et enucleationem quietatis sortis dictae [illegible]
wilna id circa tanti et quoniam pater eorum Utrey munimenta [illegible]
portarent pinde officium fiens Cameranda ad connotationem con-
sere tradit et quidem primo partis actoreae D. Krajewskia [illegible]
Fena eda in prostino Festi Divae Annae Centurio D. Mariae in Post
ea D. Valentinus, Petrus et Andreas Krajewscy ol. Pauli K.
jewski dicti Michalowscy filij fratres germani divisionem an-
tum in Krajewnie Praedii et Labanc sitt. in anno evenerunt Plako
ad Judy Consequ. approbant. 1663to Fena eda in prostino F.
versionis S. Pauli apti ibid. per Laurentium parens et Petrus fili
Krajewscy Lup. desolationem aedificiorum hostilium anorum Juram
tum explevernnt. 1704 Fena eda in prostino F.i. Margar
the Vet. M. Obij. D. Felix Krajewski ol. Laurenty filius D. Vale
tino Krajewski fratri suo germano totam et integram Sorte
tuam post parentem suum erga ipso Conventu Pauly Boris vi
Krajewice Centi sitt. in summa Centum Florenorum Pol. alb. ag
dea Lunae proxima manente cum insemorationibus obligat. 170
Fena quarta in prostino Festi Sancti Egidij Abbatis Joan. D. Joa
nes Krajewski ol. Petri filius D. Valentino Krajewski ol. Laur
ty filio filiastro suo sortem suam p. parentes suos in villa Kra
wice Magna seu Praedii sitt. p. reg. alias personas inde evoluti
signat. 1706to Fena eda in Vigilia F.i. Matthei Apti et Evo
D. Stanislaus Krajewski ol. Mathei filius D. Felici Krajewski
ol. Laurenty filio Sortes suas Lup. Bonis cognom. Labows
Krajewice donat. Partes ejus [illegible] D. Laurenty Mathis in filio Floreny
Fena eda in Vigilia Festi S. Laurenty Mathis in filio Floreny D. Mi
nas Krajewski ol. Andreae filius D. Stanislao Wiechecki filio
Mathei totas et integras Sortes suas Lup. Bonis Krajewice Lab
wo Praedium omnibus obligationibus ed cum Lib. Pti. resig
1686to Fena eda in prostino Festi decollationis S. Joannis B
Festa eda D. Laurentius Krajewski filius ol. Petri D. Mathei K
jewski ol. Andreae filio totam et integram Sortem Lup. Bon
Krajewice Praedii Labanc et Lochowa in summa septuaginta flo
rior. Pol. obligat. in Renunationibus obligat. 1658to ad Pa
by Inter adonodum Reverendum Thomam Krajewski Parochum
Wilnensem et Mansionarium Sepresine ab una et D. Stanislao
Wiechecki Fratrum ejus parte ab altera Contractus intuitu
tenute et Reassaltionis in Krajewice. 1672do Fena eda Pti
minicam Cantate illius D. Lucas Wiechecki ol. Stanislai filius D.
cobo Krajewski pecunias suas Lup. Bonis Krajewice sitt. in Pala
Leviginginta Flor. Pol. obligat. Sod. Ao. Festa Pti. F.i. Petri in
Wiechecki filius D. Lucas Wiechecki D. Alberto Krajewski ol. Jako
tem filio pecunias eum in Krajewice existentes septuaginta flo
F.i. Pol. obligat. 1679to Fena eda ante F.i. Redemptionis Christi D.
in Vigilia Magdalenae D. Valentinus Indanus Fena Pozna
et Makowiecz de Joanne Konarzewscy filij ol. Joannis Wiec
Wiechecki ol. Stanislai filio Luxman Mille quingentorum Flore
Lowa

long[i] Catharina Konarzewska a mille ips[o] sterniliter deserta p[er] Joannem Krajewski in scriptis transfundend[o] 1683 7 feria p[ost] 2 Lætare
quælen in fo Ploscy p[er] Lucas Wiechecki testatore suppellectilia agros
suos in Krajewice Drwoski en summa Quinquaginta fl. Pol. obligat[o] 1695
7 feria in festo 7 Visitationis B. Mariæ in Lepien Veronica Sommany
Testibus p[er] Lucas Wiechecki p[er] Valentino Kowalski et Alberti filis pueri
Lucæ sui Lup Bonis Krajewice Czaki en summa Quinquaginta fl. Pol.
Pol. obligat[o] 1699 7 feria p[ost] 7 Visitationis B. Mariæ in fo Ploscy
p[er] Joannis Rachowski agnes p[er] Valentini Liszowski Sor
Lukowska Andreas duo et Mariana minores annis
Rachowscy cum ot[h] p[er] Mariana Lukawska pereati p[er] Valentino
Wiechecki et Lucæ filio Lortem sua in substant Krajewice magna
et Czaki et Cochowo iacen[s] donand[o] 1711 Feria 2da p[ost] D. Oct.
hi quælen in Paigr ed[i] ob aurum p[er] sheferam in Scultate Ploscy
grayanten p[er] Stanislaus Sobudkowski p[er] Valentino Wiechecki
et Sebastiano Swpechki suam Duorentorum fl. Pol. et Lucæ Evergen
tos quinquaginta fl. Pol. in Bonis Krajewice magna Hereditas
fundit[o] 1696 Feria 2da ante 7 Nativitatis S. Joannis Baptistæ
in fo Ploscy p[er] his Lucas Wiechecki et Stanislai filius Valenti-
ni Wiechecki filio suo p[er] electatem Lucæ Lortis Lup Bonis Kraje
wice Czaki iacen[s] donat[o] 1695 Feria quinta p[ost] S. Martini
Pontificis ibid[em] p[er] Valentinum Wiechecki et Lucæ filius et Marianna
Lukawska Consorti sua in Bonis Krajewice et Czaki Lucam Mille
fl. Pol. in recompensam dotis p[ro] ips[a] Consorte in cubit[o] 1719
Feria 3tia in Vigilia Festi S. Annæ Matris Mariæ et Marianna Lukaska
et p[er] Valentini Wiechecki derelicta Joannes Victor et Stanislaus
Miszewski Lucam Mille Lyps in bonis Bonis prædict[is] Lup
Bonis Krajewice Major succubit 1722 Feria 2da p[ost] S. S. Petri
ny de Padua ibid[em] p[er] Albertus et Martinus Wiechecki et Lucæ fi
li p[er] Simoni Liszowski et Alberti Liszowski filio Lortes suas Lup
Bonis Krajewice et Czaki Cochowo et Drwoski donant[o] Jacob
et antedictis p[er] Stanislaus Miszewski p[er] Albertum et Martinum
Wiechecki et Lucæ filios de Lucas bonis Anna Mille Lyps ante Lyps
nis et Joannam Lukawska uxo[r] p[er] Valentini Wiechecki
ac p[ro] eodem ejusq[ue] Consorte Miszewski Consortem alterato Jacob
toram Jacobragenta Quam fl. Pol. coram p[er] Wiechecille ibid[em] in
1724 7 bla in Vigilia Festi Nativitatis S. Joannis Baptistæ ead[em] In
terpell[ati] quietat[i] Post Lubricentam itaq[ue] Jurian et Documentorum
et partes utrasq[ue] Venerabilis Veronica Sommany Connotatorem officium
præsens Camera inde Jacobrendo anteriorem sui suspensionem ad
Lustrationem et Liquidationem suppradicta et præfor Mensuram
toram investigando Lortes Nunupati Lup Bonis Kra
icwice Czaki et Cochowo utrum reperiri potest Consecrando Duo
riam iag tam et præcenitis Monumentis et Docu
mentis et officium Jacobrendo Connotatis Lus
tratis et Liquidatis peromne ejusmodi circumstantias Tuitionis qui et ea
investigatibus arcarum fundorum hortorum et agrorum in præsen
tia Testimonia Jenicularum alioqui Nullum Nulla probatis existen
tis Lortis Lithuanicæ in Bonis Krajewice Czaki et Cochowo deducitur

Parigl

484

Parsq Actorea NN Krajewscy in deductione proprietatis Sortis dictae Litfowizna tam ex Jure naturae juxta suam Genealogiam p officium praesens Cameraciale subscriptt et parti Citatae G. Lisowski Communicatt qm ex alio quovis Jure acquisito ad remonstrand praesentis Termino deficiunt. Nullamq Contestationem Litis p antecessores Juratione ejusd Sortis Litfowizna reproducunt possessionis Sortium suarum Patronimicarum juxta Jura sua superius expressa actuali insistunt. Exinde Actoribus NN Krajewskie incompetentibus Actoribus et Actione praesenti ipso quo ad Sortem Litfowizna per ipso a Citatis NN Wiecheckii et Lisowski praetensam adinventis partem Citatam NN Wiecheckii et Lisowski a Termino et Causa praesenti ac aquavis Impetitione intuitu Sortis Litfowizna liberos facit et pronunciat Decreti praesentis Vigore

Franciscus Joannes Lipinski Camerarius Terris Plocensis mpa

Officium praesens Castrense Capitanei Plocensis ad oblationem G. Simonis Lisowski Decretum Condescensionis infrascriptt in Bonis in Sendis nominand officiosis per infraspecificatt G. Camerarium Terrae Plocensis inter partes nitro contentum pratt reproducere ad acticand actisq praesens ingrossand suscepit in re sequens (inserat) originale cuius Decreti circa acta relictum. In Cro Plocensi Feria Sexta in Crastino S. assumptionis G. V. Mariae Ad 1748 vo.

In Fundo Bonorum Krajewice Decretum Condescens inter GG Krajewskie Wiecheckii et Lisowski

1747mo

Actum in Bonis Bromierz magna Feria Tertia post Festum Sancti Bartholomaei Apostoli pxa Anno Dni 1748vo Coram Gnoso Antonio Chmielewski Burgrabio Crensi Plocensi pdentibus Gnosis Jacobo Maliszewski et Andrea Kraszewski nec non Mli Rmi Gnali Provido Gabriele Pydyniak de Bromierz magna authco et Jurato actum pdem acclamans

Qui Gnosus Burgrabius Cren Plocen Satisfaciendo muneri officij sui ac additioni a Judicio Crensi Plocensi habitae ex Instantia Gnosae Josephatae Bromierska olim Christophori Filiae ex olim Gnosa Theressia Kosienska progenitae Gnosi Samuelis Gumowski Consortis actricis Jurevincen vigore Condemnationis in lucro ultimariae de actu ejus in Cro Plocen in Trmis Querelarum Causarumque Officij Judicijs ac Causarum Exemptionum Una cum Continuatione Anteriorum Causarum in diem hodiernam Incidentibus Feria Secunda post Festum Visitationis Gloriosissimae Virginis Mariae pxa in Anno pdem Sup Gnoso Michaele Bromierski Citto Jurevicto fratre actricis germano respectu Provisionis a Summa Duorum Millium Septingentorum Octo Tynphon et Sextarij Unius de Bonis Paternis et maternis actricem respiciente ad Normam Proportionemque alterius Sororis olim Gnosae Evae de Bromierskie Gnosi Stanislai Zołtowski Consortis eidemque Decretis adjudicatae provenientis atque Summarum variarum ut pote Septingentorum Quinquaginta Sex Tynphon Scriptis manualibus, alterius Quadringentorum Septuaginta Tynphon cum Provisionibus Compacto ve-

272

bali

486 verbali p eundem Gnosum Michaelem Bromie
ski moderne Actrici Gnosae Josephatae de Bro-
mierskie Gumowska ad exolvendum assecurati,
mutuoq p ipsum ab eadem Gnosa Gumowska
in Virginali Statu adhuc existente pro brevi
tempore variis temporibus acceptarum no
Solutionis obtentae et publicatae ad Bona
Suprafata. Sortemq Citti Jurevich cum Mo
bilibus et Mli in Actu notati Condescen
Jurisdictionem Suam p vocem Suprafati
Mlis promulgati fundavit, et partes
utrasq ad Comparendum Suo Coram Officio Bur
grabiali acclamare injunxit, quo in Trm
Gnosi Gumowsky Conjges reproducta Supra
Scra Condemnatione in lucro ultimariae
obtenta, petierunt ab officio Burgrabiali
Sortem proportionatam in Summis Su
prascris et Provisione a Summa Dotali pro
veniente uti post plenariam Convictio
nem Sibi exdividi, Cursus affectationi, ma
gis tamen Juri Communi Pdens officium
Annuendo, ad Traditionem processit, Cu
ius Traditionis tenor Sequitur ejus
modi Nayprzod w Pole Ozymne pod Staroy
zrzeby Przec przy Choynie Przeciszewskiey Zagonow
Dziesięc Stay troie. wtymże Polu Przec przy Choynie
Przeciszewskiey Zagonow Dziesięc Stay Czworo. wtym
że Polu Przec przy Choynie Przeciszewskiey Zagonow
Szesnaście Stay Czworo. wtymże Polu Folwarczek
pod granicą Stroyzrzebską Zagonow Dwadziescia
osm, Stay Czternaście. Item wtymże Polu
pod Staroyzrzeby ukamnienia wielkiego Zago
now Cztery, Stay Czternaście. W Drugim
Polu Ugorowym nazywaiącym się Roma
ny Folwarczek Zagonow Szesnaście, Stay Czterna

scie

ście. Item Pułwłoczek Staszkowski pusty Zagonow
cztery Stay czternaście. Item przy głowach ali-
as Przecach pod Bromierzyk Zagonow cztery, Stay
Szescioro. Item Przecow dwa Staiem iednym na
iednym Staiu Zagonow Dwanaście, na Drugim Sta-
iu Zagonow Dwadzieścia y cztery przy granicy
małego Bromnierzyka. Item Pułwłoczek nazy-
waiący się Dzielnica Zagonow cztery, Stay
czternaście przy granicy Staroyzrzebskiey x w Polu
Trzecim Jarzynnym pod Bromnie-
rzyk Zagonow Osm, Stay iedynaście. w tymże
Polu Folwarczek Zagonow Dwadzieścia y dwa,
Stay iedynaście. Item pod Wrogocin Płosa Zago-
now Szesnaście Stay Siedmioro na wylot. w Narcie
Item pod Wrogocin Płoska Zagonow Osm, Stay
pięcioro y z łąką na Stawisku. Item na
mnieyscu nazwanym Słonowa pod Trzcięncem
na Troygu Stay Zagonow po Pięćdziesiąt y
pięć, a nadwoygu Stay Zagonow po Dwadzie-
ścia ieden. Item za Klinem Zagonow Dwana-
ście Stay Czworo. Item przy drodze y Siedlisku
Pana Bogurskiego Zagonow Sześćdziesiąt, Sta-
iem iednym długim. Item za Grodzią Zagonow
Osm z kawałkiem łąki Staiem iednym.
Item przy Dzielnicy Pana Bogurskiego za Gro-
dzią łąki kawał. Item prosto Folwarku pod
Brzeziną Bromierską idącego łąkę przy Stawisku
w całości. Item za wsią Siedlisko Sobiechowskie
przy drodze murowey Zagonow Sześć Staiem
iednym. Item za wsią Siedlisko puste z Ogro-
dem pustym Staiem iednym dobrym Zagonow
Trzydzieści Siedm. poczynaiące się od drogi Mu-
rowey za wsią będącey, a ciągnie się do drogi Sta-
rey od Staryzrzeb na wieś Dobr Bromierza idą-
cey, w ktorym Siedlisku znayduie się Studnia.
x do tegoż Pola nazywaiącego się Romany alias Grontow trado-
wanych podaie się Folwark Swiątka pod las ku malisze-
wowi Zagonow Pięćdziesiąt Dziewięć Stay pięcioro na
wylot. prosto Podworza.

x

Item w Podworzu Ogrod, Zagonow Czternaście ogro-
dzony. także około Dworu Sadzawka w całości.
Item za Podworzem przy ogrodzie JmPana Bogur-
skiego Grodz Cała zlasem. Item Dwa puste
Siedliska na wsi Zogrodami, iedno Sobiechowskie
a drugie Staszkowskie. na tych wyżey wyra-
żonych Gruntach znayduie się Żyta Zagonow
Dwieście Osmdziesiąt y pięć, Jarki Zagonow
Siedmdziesiąt y dwa. Jęczmienia Zagonow Pięć-
dziesiąt y Dziewięć, Grochu Jarych Sześćdzie-
siąt y ieden, Owsa Jarych Pięćdziesiąt y
Dziewięć, Tataki Jarych Czterdzieści ieden
Prosa Zagonow Szesnaście. Budynki nay-
przod Dwor o Dwuch Izbach z Sienią, Kuchnią
Komorą, y Gorą, każda izba po dwa Okna, y
po iednym Piecu Zielonym, y Kominku ma
w sobie z Pułapem y wierzchem Snopkami
oposzytym w słupy na Podwalinach będące-
mi Kominy dobre, Okna w Ołow. przy Dwo-
rze Kurniczek oposzyty w słupki wszerz y
wzdłusz o iednym Przęsle z Drwiczkami.
w tym Całym Dworze Drzwi pięcioro na Zawiasach
Zielaznych y z Klamkami Zelaznymi. Item
przy Tradycyi JmPana Zołtowskiego reszta Stodo-
ły to iest Sąsiek ieden przęseł trzy w sobie
maiący, a drugi wiedno przęsło, o iednym Kle-
pisku, dwoygi Drzwi z Kunami Zelaznemi, w słu-
py y Dyle. Item Staynia przy tradycyi JmPa-
na Zołtowskiego przęseł pięć w sobie ma-
iąca, w słupy y Bale niebardzo słupy dobre,
napuł przegrodzona. wiedney Połowie gdzie Konie
Podłoga y tokow trzy, a w drugiey Połowie
gdzie Bydło stawa brukowanie z Kamnięm
przez Połowę ze dwoygi drzwi y oposzyciem.
Item Gęsieniec przy tradycyi JmPana Zołto-
wskiego o Dwuch Przęsłach wszerz y wzdłusz ze-

drzwiami

Drzwiami wstupy y Dyle. oposzyty Stary. Item Kar-
mnik Stary zły z Podłogą złą wstupy y Dyle na
szerz y dłuż po iednym przeszle. Item Siedlisko
Na ktorym Budynki Stoią zupełne na koło ogro-
dzone. Item w lasach wolny wrąb na opał et ad
Commodum fundi. Poddaństwo Szczepan Cieslak
z Żoną, Dwoygem Dzieci ma Brata Stanisława
u siebie za Parobka ma zasiew Pułwłoczki
wołu iednego, krowę iedną załozne, Chałupę y
Stodołę przy Chałupie Starą. y Chlewki, robi
dwoygem. Item Adam Wasiak Stary ogrodnik
Corek ma dwie Ewę y Teresę ma krowę zało-
żną sobą tylko robi, kopczyznę z dwora bie-
rze. Item Stanisław Swytayczyk wdowiec
sobą robi, kopczyznę z dwora bierze. Item
Komornica Magdalena z małym Dzieckiem
sobą robi, kopczyznę z dwora bierze. Item
Wiktor Parobek y Jadwiga Kucharka w dwo-
rze zostaiący. Ktore to Gronta, Siedliska,
Ogrody, łąki, Sadzawka, lasy, Budynki, Pod-
daństwo y zasiewy wyżey wyrażone w Aktu-
alną Posessyą JmćPani z Brominierskich Gu-
mowskiey podaią się. Do płacenia Dziesięciny,
Pogłownego y brania Soli JmćPani Gumowska
proporcyonalnie należyć powinna. w Inszych
zas mnieyscach gdzie się może na Bromierzu zna-
leść łąki kawałek y to JmćPani Gumowskiey
Servire ma. Post Cuius quidem Praemissorum
omnium tam in Provisione a Summa Supra-
Scripta Dotali Duorum millium Septingen-
torum Octo Tymphon et Sextarij Unius Actri-
ci proveniente, quam in Summis Mille Du-
centorum Viginti Sex Tymphon efficiens
modo quo Supra eidem Gnoso Michaeli Bro-
mnierski per actricem mutuo datis atq Processu
Sufficienter producto Traditionis Conscriptionem

x

in Praefatam Sortem traditam Intromissionem per
vocem Suprafati Mlis promulgatam admittit,
Possessionem pacificam assignat, ac eandem
actricem usq ad Satisfactionem memorato-
rum omnium Circa Possessionem Conservandam
Vult, et ipsam "actricem" in Traditione uti Nemine
Impugnante et Contradicente praesens officium
reliquit, usum, fructum et Commodum in
fundo adveniendum permittit praesens vigore
Antonius Chmielewskj Burgrabiq Crnen Plocen

491

X X ~~Arnold~~

Traditio in Bonis
Bromiecz magna
officium Crenn
Plocen peracta in
rem Ssae Sumowska
Serviens. 1748 Ao

Officium Crenn Civit Plocen ad Oblationem Solmucci
Sumowski Traditionem in praesentib in B interig nominandae
cione per infrascriptas G B P Plocen expedit ac manu
Atma subscripta rem cum ag interest servientis ejusdem ad
eandem actus praesentis ingrossandae suscepit intimare sequentis insig
originale ejusdem Traditionis circa acta relict
In Capitulo Plocen P. Ilt in Crastino Sto Hedvigis Plocen
Dei a. D. 1748

Actum in Bonis Karwowo Podgorne idq in Trnis Con-
descensionis partibus determinato Fra Quinta post
Dnicam Conductus Paschae proximâ Anno Domini
1749no Coram Gnoso Antonio Chmielewski Bur-
grabio Crey Plocen in praesentia Gnosorum ac Mlium
Joannis Chmielewski Burgrabij Crey Plocen, Gaspa-
ri Kraszewski Adami et Petri Satkowskich, Casi-
mirj Tyska Antonij Zatęski nec n Mlis Rmi
Gnalis Providi Francisci Olszewicz de Gura authi
et Jurati actum praesens acclamant.

Officium praesens Burgrabiale Crey Plocen Condescensionale
in Virtute Decreti Judicij Officij Crey Plocen inter
Gnosos Dłużniewskie Coniuges Actores ab Una et Gnosum
Franciscum Karwowski Fra Secunda post Festum
Visitationis Gloriosissimae Virginis Mariae in Anno praeteriti
elapso 1748vo parte ab altera Citatum et Indicen-
tem quo nimirum Condescensio Gnosorum Burgra-
biorum Crey Plocen binorum Unius absentia n
obstante mutuo partium Sumptu Captato tem-
pore praevia de Adventu Sui tempestiva faciendâ Avi-
satione ut Solutionem restant Dotis testamento
olim Mlis Nicolaj Karwowski die Decima quarta
maij 1719 Anno assignatae Una Cum provisio-
nibus injungat, de praetensionibus fundi ex re Indicti-
onis partis Citatae ac quibusvis Injuriis utrum pars
actorea in Possessione Bonorum Karwowo et quali
modo extabat Investiget de Summis Paternis
utrum eadem pars actorea a Creditoribus easdem leva-
verat Inquirat, Inquisitiones si opus fuerit ex-
pediat, et quidquid tam ex eisdem Inquisitioni-
bus quam producendis Documentis patuerit, pro
Justitia et aequalitate decidat, Satisfactionem quid
Cui a quo Competierit demandet et ad abrenuntiatio-
nem decisis hisce omnibus partem actoream Stringat,
partesq in omnibus praetensionibus pro exigentia
legis, Justitiae Documentorum et Trnorum nihil
irresolutum relinquendo finaliter decidat et mo-

deret

x

et moderetur quorum vel cuius decisioni partes pa-
re et acquiescere debebunt et tenebuntur idq sub
pœna Bnis illo in Trno super parte contraveniens
publicanda est injuncta ex requisitione partium
utrarumq ex via partium avisatione ad Bona su-
prascripta seu sortem ob Nlis Nicolai Karwowski
condescendit, Jurisdictionem suam p vocem supra-
fati Nlis promulgatam officiose fundavit, et par-
tes ad comparendum suo coram officio condescenso-
ali acclamare injunxit, quo in Trno partibus ut-
et quidem actoribus Nlibus Martino Dłużniewski
et Theressia Karwowska conjugibus p maritum suo et
consortis suae Nne pltr, citto et Indicente Nli Fran-
cisco Karwowski pltr, comparend et secum coram offi-
cio condescensoriali controvertend quarum partium con-
troversijs coramse inductis exaudit licet quidem
Nlis Franciscus Karwowski ob Nicolai Filius maiorem
coram actis Crenn Plocen Fra quarta post Festum
Sanctae Catharinae Virginis et Martyris in Anno
pxe elapso 1748vo de nullitate et insubsisten-
tia Testamenti ob Nlis Nicolai Karwowski inter-
posuit quoniam ab eadem maiore suo coram offi-
cio condescensoriali recedit proinde in negotio
Principali partibus experiri mandat in experi-
mento ulterioribus controversijs partium exauditis quan-
do quidem officio suo condescensoriali deductum est
Nlem Martinum Dłużniewski cum Nli Theressia
Karwowska ob Nicolai Filia vota matrimonij inivis-
se, et summas in vim dotis post eandem consortem
suam, primo Trecentorum Tynphon ab olim Gnoso
Bartholomaeo Zochowski de Bonis Zochowko, 2do
summam sexaginta Tynphon ab olim Gnoso Sta-
nislao Kraszewski de Zochowo, in fundamento
dispositionis ob Nlis Nicolai Karwowski die 14ta
maij 1719 in Karwowo Podgorne conscripta, ac ad
acta Crenia Plocensia Sabbatho post Dominicam
Rogationum in Anno 1720 p oblatam porrectae
levasse, ✝ ac seorsim decem Tynphon a moderno Nli
Francisco Karwowski accepisse, et adhuc eidem Nli
✝ et easdem summas distinctis actibus consorti suae Nli
Theressiae Karwowska inscripsisse,

martino

martinus Dtulmiewski ad complementum Summæ supra
scriptæ Ducentorum Sexaginta Septem florenorum in virtute
Dispositionis memorati olim Nli Nicolai Karwowski
ut efficiat Summa Totalis Sexcentorum Septuaginta
restasse, ideireo Suspensa Solutione Dotis restantis
nempe Ducentorum Sexaginta Septem eandem Nobilem
Theresiam de Karwowskie Dtulmiewska de bonis
nis Paternis et maternis concernen actoratam Nli
Francisci Karwowski Citri ex re Indictorum formatum
introducere mandat circa quam Introductionem demo
Controversijs partium auditis et quidem Nli Francisco
Karwowski Citro et Indicente Detestationem Sortis
per relatum Martinum Dtulmiewski vigore Contracty
tenutam in Karwowo die 22 July in anno 1719no
inter eundem Nlem Martinum Dtulmiewski ab una
et olim Emum Martinum Brochocki Sortis Sup
Dnis Karwowo Podgorne hæc olim Nli Nico
lai Karwowski hæredi ac etiam Successorum
ejusdem a Nli Nicolai Karwowski ~~nunquam~~ ~~auctoritate~~
~~auctoritatis~~ ~~Executorem~~ Executorem et Tutorem x parte
ab altera Comparentis Posessa quo Contractu Submise
rat se Dem Nli Dtulmiewski in triennio eorden
tem reparationem in Edificijs et Inseminationis
adveng in determinio triennij juxta eundem Con
tractum relignere, ac etiam dispensionem Inco
tationum, omnium mobilium totiq Supellectilis
Domestica et negatur quo Conversionem eidem Nli
Dtulmiewski obicente, et Cataxationem ex forte
eadem per relatum Dtulmiewski ad annos Duodecim
proxime exprocente, ac alias Injurias remonstrando
Nli autem martino Dtulmiewski in optimo Flore
totalem Sortem cum edificijs Inseminationibus, In
ventarijs totaq Supellectili Domestica ad restitu
turum inferente, et ad nullam Cataxationem Nli
Karwowski se tenente, et respectu ejusdem Cataxa
tionis Scriptum Actum mandat per eundem Nlem
Franciscum Karwowski in specie a Comparentem
per quinta Augusti 1724to in Ptonia Sibi datum
Quod ad nullam Cataxationem teneatur ponendo
ac alias Damnum et Injurias inferendo hinc inde
exauditis necessariam esse Inquisitionem in proba
nem et reprobationem obicentorum partibus
respecta Triennalis Semota

x

x

485

educendam Censet idq in Instanti et additur eisdem mlis
ad rothisandum Sup Incorruptionem Testium. Petiterunt Nlis Franciscus Karwowski et Martinus Dłużniewski Suo et Consortis Suae Nne Inducant Testes
tandem loco educendarum Inquisitionum quoniam
Partes Secum abinvicem in Cunctis et Singulis ex
quovis fonte Pullulantibus Pretensionibus ac etiam
Inventariis rebus mlibus, totaq Suppellectili Domestica etiam respectu Calculationis, Desolationis
aut reparationis ex vi Sortis ob Nlis Nicolai Karwowski haeredit Possessionis Suo Coram Officio Condescensoriali Compusuerunt et Summam Centum
Quinquaginta Tymphon Polon ex residuitate Dotalis Summae Ducentorum Triginta Tymphon
Nlis Franciscus Karwowski pro re et persona
Nlis Theressiae Karwowska Nlis Martini Dłużniewski Consortis Se Soluturum obtulit x proinde approbando earundem partium Judiciali
Compositione resolvendoq anteriorem Officij Sui
Condescensorialis Suspensionem in Ante facto
Sententiat Officium Condescensoriale quatenus
Nlis Franciscus Karwowski Summam eandem
Centum Quinquaginta Tymphon Polon
Judicialiter accordatam "ex residuitate Dotis provenien" Coram Officio et actis
Cren Plocen niet pro Vigilia Festi Natalis Sancti Joannis Baptistae in Anno Praesenti
Praxe ventura Praevia residuitatis totalis Summae
ut pote Ducentorum Quadraginta Tymphon
modo ut Praemissum est pro liquida agnitae
omni p maxitum recompensa Seu Securitate ac
etiam p Nlem Theressiam de Karwowskie
Dłużniewska in rem Nlis Francisci Karwowski
fratris sui germani quietatione Bonisq Paternis et Maternis abrenuntiatione absq omnibus Juris diffugijs et Procrastinationibus Solvat
et realiter enumeret idq sub poena Bnis
inibidem in Casu Contraventionis Circa manifestationem faciendam publicanda luita
x iam autem Octuaginta Tymphon Idem Nlis Dłużniewski p Pretensionibus Stante Possessione Sua Nli Francisco Karwowski ac etiam Provisionem a Summa totali residuae Dotis Condonavit.

per eundem

per eundem Nlem Franciscum Karwowski pœna Quatuordecem marcarum Polon. parti circa solutionem Sumæ originalis sub rigore ibidem apposito, et officio suo Condescensoriali p medium in Instanti solvenda. Quoniam vero in pretensionibus Cunctis et singulis tam ex Possessione Sortis ob Nlis Nicolai Karwowski quam ex alio fonte Pullulantibus partes uti promissum est suo coram officio Condescensoriali abinvicem Composuerunt, proinde easdem pretensiones prem officium Condescensoriale Cassat et annihilat perpetuumq partibus Imponit Silentium. Decreti prem vigore.

Antonius Chmielewski Burgrabius Crem Plocen mpp

Officium presens Crenen. Capitli Plocen. ad Oblationem Martini Dłużnieuski Decretum Condescensionis infrascripti in B. inferius nominandae Offae per Infraspecificatum B. Cl. Plocen. expeditum ac manu ejus propria subscriptum reproducere ac acticandae actisque presens Ingrossandae suscepit in tenore sequenti (Infrascripto) Originale ejus circa acta relictum.

In Cro Plocen. F. 2 in Vigilia Festi Nativitatis S. Joannis Baptistae ~~[illegible]~~ Anno Domini M.CC.XLIX.

487

Decretum Condescensionis Officium Crenen. Plocen. Praelat.

1749

69. 488

Actum in Fundo Bonorum villae Kosęmino Fra Secunda post Festum Sanctae Margarethae Virginis et Martyris proxima Anno Dni millmo Septingmo Quadragesimo Octavo Coram mcis Francisco Josepho Murzynowski Vrio Terrestri Dobrinensi, et Casimiro Moszczenski Ensifero Junivladislaviensi Judice Castren Covaliensi

In Praesentia Gnosorum Antonij Malewski Camerarij Terris Zawskrzensis, Joannis Baginski Jacobi Kęsicki Mathiae Baginski Josephi Kozłowski Burgrabiorum Castren Plocensium, Antonij Zernicki Mathiae et Alberti Baginskich, Alberti Pinski Andreae Dobrski aliorumq Plurimorum Nobilium ad actum praesens Congregatorum nec non mlis Rni Gnalis Providi Joannis Nowicki de villa Zgagowo authen et Jurati actum praesen acclamantis.

In Termino hodierno peremptorio ex vi Decreti Judicij Tribunalis Rni Petricovien Inter Gnosos Antonium Baginski et Mariannam Koziebrodzka conjges vice Notarios Castren Plocens actores et Citatos ac Gnosam Apoloniam de Koziebrodzkie Osiecka citatam et Actricem, nec non Relictam et Successores olim mci Jacobi Zorawski Pincernae Plocens citatos et actores atq Gnosam Eleonoram de Koziebrodzkie Kadłubowska citatam aliosq in eodem Decto Tribunalitio exaratos actores citatos et Judicentes Fra tertia in Vigilia Festi Omnium Sanctorum Anno proxe Qtto millmo Septingmo Quadragmo Septimo prolati; Quo mediante attentis manifestationibus contra Decretum Compromissoriale Fra quinta in Vigilia Festi Visitationis Beatmae Virginis Mariae Anno Dni 1745 in Bonis Zgagowo inter Successrices olim mci Stanislai Koziebrodzki Tribuni Zawskrzensis Latum tam per Gnosos Baginskie quam Gnosam Osiecka factis, ac distincti querimonijs ejusdem Gnosae Osiecka contransactiones Cum mcis Zorawskie ratione Subditorum Cum

280

agris per ipsos possessis in Bonis Kosemino et obligationis Budkowa
confectas, Suspensa Legalitate tam ejusq Decreti Compromissorialis
quam exdivisionis nec non Transactionum Gnosae Osiecka Conde
scensio Judiciorum Terrestrium vel officiorum Castren, et quidem
pro Parte Gnosorum Baginskich et Osiecka Judiciorum Terrium
Dobrinen Seu Wissogrodien aut Ciechanowe Seu Gostinen vel
Raversis, Seu officiorum Castren Bobrownicen Seu Wissogrodien
aut Ciehanowe vel Juniolace aut Covalien Seu Gostinen aut Pe
tricovien vel Zacrocimen aut Sochaczevien Pro Parte vero mcorum
Zoraczkich et Kadłubowskich Judiciorum Terrium vel officiorum
Castren Dobrinen aut Wissogrodien Seu Ciechanowe Sive Lanciciens
aut Gostinen Seu Brestlive vel Sochaczewe aut Juniolace vel Pre
decen Seu Zambrowien Sive Buscensis vel Covalien aut Za
crocimen inet pro Fra Secunda post Festo Sanctae Margarethae Virgi
nis et martyris in anni praesen in fundum Bonorum Kosemino
Zgagowo et Grabowo atq Budkowa adinventa est; Judicijs vero
et officijs Condescensorialibus aut uno mio Judici Sive officiali Castr
Condescensuro praecomissum est quatenus ante omnia Comporta
tionem documentorum omnium per Summarios Conscribendorum
et omnes Consuccessiones praevia Comprobatione Juratoria injunge
rent massam Substantiae constituerent, et quodsi ex Comportatis
documentis Constitutaq massa Substantiae Decretum praefatum Com
promissariale vigore Cujus Subsecutae exdivisiones, ac initae per Gno
sam Osiecka cum mis Zoraczkie Transactiones Sine Injuria
Gnosorum Baginskich et Osiecka Subsecutae probabuntur, extunc Cas
sarent, de desolaone Sive Reparaone Bonorum et universis fundi
praetensionibus, tum Statu Bonorum per quem sunt deteriorata Sive
reparata, eadem Bona Si opus investigarent, Inquiones Juratorias
Si necesse fuerit expedirent, Jurta inquantum necessitas exigerent
exciperent, Compensationem reparaonis Seu bonificaonem desolatio
nis injungerent Summam Gnosorum Baginskich et aliorum
nec non Crediterum pro Terno Condescensionis adcitandorum ac depor
tatae

tatorum Liquidarent distinguerent et Cui Competierit adjuccarent, Jura
Insorones et quasvis dispositiones Partium ad praesens in Comparitionem
Intrantium et adcitandorum et processus Cognoscerent cassarent vel appro
barent Solutionem Summarum Cui et per quem debebitur etiam
Cum provisionibus injungerent; Bona mrata Paterna et materna
post resolutionem Decreti Compromissorialis et exdivisionum inter
Consuccestrices observatis Sollennitatibus in talibus fieri Solitis
Si opus fuerit exdividerent Indictionem Gnosorum Kuczborskich
deciderent, et adcitandos in omnibus Pretensionibus ac quibusvis
actoratibus et reatibus tum Cathegorijs pro exigenia negotij Le
gis Justitiae et documentorum ac Ternorum nihil intactum relin
quendo finaliter praelisa omnij appellatione et non obstanti
bus quibusvis manifestationibus et Terminis Contumaciaq Partis
ac adcitandorum Satisfactionem Cui et a quo intererit demandan
darent, Successoribus autem demandatum est quattus reliquos Credito
res ad praesens in Comparitionem non intrantes pro Termino Con
descensionis adcitarent, Jam vero adcitatis Sub poena Bannonis
illo in Terno Publicanda et amissione Juris comparere injunctum
Decreto eodem Tribunalitio Rnij Petricoviae in se Latori existente
Lgme in diem hornam incidenti et Provenienti. Judicium Terrestre
Dobrinense et Officium Castrense Covaliense ad requisitionem utra
rumq Partium die horna in actis praesenti contenta ad Bona praenomina
ta Kosemino condescenderunt ibidemq fundata Sua Jurisdictione
ac per mtem Suprascriptorum acclamata Partes ad inscribendam
comparitionem acclamari fecerunt, quibus acclamatis et
quidem mus Antonio Baginski Notario Substituto Castri Plo
censi et Marianna Koziebrodzka congibus actoribus et Citatis
perntr, Gnosa Apollonia de Koziebrodzkie Gnosi Antonij Osiecki ma
riti Laesivi unite actrice in assistentia Gnosi Alexandri Potrykowski
amici de Linea Paterna personaliter, Relicta et Successoribus ob
mei Jacobi Zorawski Pincernae Plocensis citatis actoribus et
Indicentibus per meum Martinum Zorawski Suo et alium acto

rum

501

rum nomine ſcripti, Gnesa Eleonora de Koziebrodzkie Radtkowska Gnesi adhuc Pauli Radtkowſki conſte citata per eumq meum Zoranſki mis Kuczborſkie congibus iudicialibus et actenbas & meum Joannem Kuczborſki Notariq Terrem Plocen maritum Suo et Contis Suis nne ſcripti, Gnesis Joanne Chabowſki et marianna de Jezewskie congibus Judicialibus et actoribus per Gnesum Joannem Chabowſki Suo et Contis Suis nne ſcripti, mio Simone Zboinſki Pincerna Terre Dobrinen adcitato et Judicante perint, Gnesa alexandra de Leszczyńskie Secundo voto olim mei alberti macheinſki conſte relicta adcitata per meum martinum Zoranſki, Succenibus olim Gnesi alberti machczynſki adcitatis personaliter, Gnesio antonio Zglinickij adcitato per Gnesum Jacobum Kęsickij, Gnesio Francisco Lipinskij Camerario Terrestri Plocen, adcitato et Judicante ſcripti, Gnesio alberto Gorzeczyckij adcitato et Judicante perint, Gnesa Nadrowska vidua adcitata & meum Zoranſki, Gnesa Marcianna de Komorowskie Sawerecka adcitata et Judicante per Gnesum valentinum Sawareckij maritum Suo et Contis Suis nne ſcripti, Gnesa marianna de Bzianowskie olim Gnesi Stanislaj Zielinſki conſte relicta matre ac Succenibus & ejusq olim Gnesi Stanislaj Zielinſki adcitatis per eandem Gnesam Zielinska matrem Suo et Liberorum Suorum nne perint, Gnesa Theresia de Zabkowskie olim Gnesi andreae Orsetskij conſte relicta matre ac Succenibus quoq Gnesi Orsetskij adcitatis & Gnesum Jacobum Kęsickij Burgraium Civitatis Plocen, Famato Antonio Jedrzejewicz Cive et Incola Plocenſi adcitato perint, Gnesio andrea Komorowſki Judicante perint, Gnesio Bernardo Koziebrodzkij Pincernicq Dobrinen adcitato et Judicante per Gnesum Jacobum Kęsickij Gnesio antonio Franciſco et Carolo Koziebrodzkie Pincernicq Terre dobrinen adcitatis et Judicante & Gnesum albertum Pinſki Gnesio adamo Nadrowſki adcitato et Judicante perint, Gnesa Elisabeth de Koziebrodzkie Ostrowicka vidua Judicante perint, Teneri a Gnesa Eleonora de Koziebrodzkie Radtkowska citata Sufficientiorem inſcribere Comparitionem quam onus Comparitionis meminerint vigore dicti Tribunalis Sui Petricoviensis pmissa in Termino aſcit Judicium ac opus Condemnationis dictent ut Gnesio antonio Patruo et alberto filiastro ex lazkowskie adcitatis & eumq Gnesum antonium ex lazkowſki Patrem Suo ac filiastrum nne perint

* Gnesa Francisca de Lembarkowskie S. Joannis Zoltowſki relicta mariti conſte in gradu Gnesi antonij Zoltowſki filij Gnesi perint

in instanti et quoniam eadę Ipsa Kadłubowska in absentia meritis
personaliter se Ipsit quapropter Sufficienti Comparitione adinventa
Partibus interesse experiri mandabat. In experimento, Venerabiles
cessiones olim Ipsi Stanisłai Koziebrodzkij Satisfacere Decreto Nomina
to Tiburcy Sui Petitorij in punctis adeptationis Creditorum ad substantiã
ejusdę olim Ipsi Stanisłai Koziebrodzkij concurrentium hoc idem judi
et ofiũ Condescensorialia censent et quoniam adiitarunt ac Relatores
expertatorum adiitationum ex actis Castren Plocensibus authentice de
promptas hic in Judicio reposuerunt Propterea eadę Successiones Ca
tis fecisse hoc injuncto Dicto Tiburcy Judi presens adinvenit et
Partibus Principaliter Lecum agentibus in Causa presens Prosecutorę
injungit, in Prosecutorę Venerabiles itidem easdem Successiones omnes ante omnia
Comportare documenta omnia nasam Substantię Nominati olim
Ipsi Koziebrodzkij repraesentantia per Summarias Conscribenda
judi Condescensialia arbitratur decernendo quatenus eadem
munimenta instantanee competent et sibi abinvicem Commu
nicent, et licet quidem mia Bazylya ac Ipsa officiata documenta
ad Bona ullarum Kasimiro Zagowy Grabowo et Butkowo comporta
runt Ipsa vero Kadłubowska Loco Comportationis munimentorum
Decreto officij Capi Plocz Fra Secunda ante Festum Sanctae Margą
rethae Virginis et Martyris Anno Dni 1747 Inter Relictam et Suc
cessores olim Ipsi Stanisłaj Zielinskii atq; Successores ad mis Stani
slaj Koziebrodzkij Tiburci Zawistrzecz nec non Relictam et Succes
res ad mis Jacobi Zerawskii Pincernae Plocz prolato Lecę petatur
quo probat documenta omnia in Scriniis tribus Sigillis obsignata
in Bonis Zgagowo circa Relictam et Successores olim mis Zerawskii
Pincernae Plocz remansisse ac per eandę Relictam et Successores mis
Zerawskii intercedente Obitu Dicto Castrez Plocz premisq; Corporali
juramento mio Bazylio et Ipsio officij actualiter restituta esse
tamen quoniam eadem Successiones Sufficientorum Comportationem
eorundem munimentorum non tantum per se verum per mandatos
Suos urgent presentiq; Comportationi inficiantur Proinde judex

503 Condescensoriale Sententiat quatenus eadem Successrices una cum maritis
suis munimenta eadem Sufficientius instantanee Comportent; Et quia
Loco Sufficientioris Comportationis trahunt se ad Comprobationem Jurtenam
prout documenta omnia massam totius substantiae Koziebrodzcya
nae Paternae et maternae repraesentantia realiter Comportarunt, nullaq
alia (praeter varia Fascicula Processuum ac Transactionum invete
ratarum ac respectu Granitierum intervenien) circa se habent, nec
quidquam in praejudicium unus alterius ex eisdem documentis caelavit
Deo et Sancta Jesu Xsti Passione ita ipsos adjuvante Addit eisdem mlis
Judlis ad Pronuntiandam Jurti rotham et quoniam hocce Jurtum
rotha suprascra observata omni solennitate praestiterunt, idcirco
tam easdem Successrices quam maritos eorum ab ulteriori Comportatione
Liberos facit; Post quam modo praemo documenterum Comportationem
Judm Condescensoriale ad recisionem eorundem in ordine Constituendae
massae substantiae fatis olim mci Stanislai Koziebrodzky derelictae
sese Contulit, Quibus recisis quando quidem Judicio suo authentico
documentis Probatum est ob meum Stanislaum Koziebrodzky Bona
villae Kosemino ab olim mca Ludovica Kempska Secundi protum
voti mci Sebastiani Meldzynsky Castellanae Rypinen conte lgma
pro Summa Triginta unius millium Tynphonum Jure haeredita
rio quaesivisse, Conctumq eo nomine die decima mensis July an
no Dni 1726 conscripsisse et actis Castri Plocen Fra Sexta Pridie Festi
Sanctae margarethae virginis et martyris eodem anno roborasse
ac haereditatem praemorum Bonorum Donatione ex actis Castri Plocen
uno eodemq die et anno per suprascram ob mcam Ludovicam de Kem
pskie Meldzynska recognita Probasse et deduxisse, Praeterea Judi
ac Ossm Condescensorialia attentis praemissis Transactionibus
Pretium mratorum Bonorum Kosemino ad Summam Triginta
unius millium Tynphonum reducit Quantum Spectat Summas
infrascras Primam Trium millium quingentorum Tynphonum per olim
Gnosum andream Osiecky ab olim mio Stanislao Koziebrodzky Tri
buno Terrae Zawskrzensis contractam ac per eundem olim Gnosum

andream

Andream Osiecky actis Capt. Plocen. Sabbatho post Festum Divae Annae Genitricis Gloriosissimae Virginis Mariae proxo anno Dni 1729 una cum provisione a quolibet Centum per Tynphones octo inscriptam alteram Trecentorum Tynphonum tertiam denique Sexaginta Tynphonum utrasque Scriptis manualibus Liprasiro o 8 mio Koziebrodzky assecuratas pro Liquidis una cum provisione a Summa Trium millium quingentorum provenien. per medium vidlt per quinque a Centum computandis Summam tamen Orglem non excedentibus agnoscunt et ad massam Substantiae Koziebrodzcyanae adjungunt. Quo vero Spectat Bona Zgagowo Grabowo et Budkowo quando quidem hoc idem Judm ac Ossm Condescensorialia ex praemissis Comportatis documentis ac authenticis donationibus atque officiosis transactionibus de pretio dictorum Bonorum non informatur neque de statu eorumque tam antiquo quam praesen. Judicio Suo Condescensoriali Sufficienter constat quinimo eadem Lucestrices ratione Constituendi praefatorum Bonorum praetij pro et contra Secum Luctantur, quapropter Judm ac Ossm Condescensorialia in fundamento Decreti Tribunae habitaque ratione deficientium documentorum ad revisionem Status praemissorum Bonorum Sese Contulerunt ac Jurisdictionem suam ad Bona Supra exarata Zgagowo Butkowo et Grabowo transposuerunt Partibusque ternum in ibidem Comparendi Conservant peremptorium. Tandem Locae Judm Terre Dobrinen. ac Ossm Castren. Covalien. Reassumpta Sua Primo in Bonis Zgagowy ac post in Bonis Grabowo deinde in Bonis Butkowo Tra quinta post Festum Sanctae Margarethae Virginis et Martyris anno praesenti Jurisdone ante omnia ad revisionem Status praenominatorum Bonorum distinctim ad quaelibet Bona processerunt, et quoniam circa praefatam revisionem Status mratorum Bonorum Reli

cta

cta et Successores ob mci Zorawski Pincernae Plocen. Cum Juribus distinctis intuitu hereditatis Sortium Super Bonis cullarum Grabowo et Butho wo quaesitis concurrunt ac Donationem eo nomine ex re Gnosarum Hedwigis ob Gnosi Laurentij Krajewski contis viduae ac Ludovicae Gnosi Pauli Borski consortis Lgmae Kroczeskie ob Gnosi Joannis Kro czewski Cum olim Gnosa Anna Bystranowna procreatam filiarum Coram actis Castri Plocen. Tra Sexta pridie Festi Sanctae Margare thae Virginis et Martyris Anno Dni 1726 in rem Suprascripti obmi mci Jacobi Zorawski recognitam Suo in Judicio reponunt ac Sortes easdem virtute pmae Donationis ante omnia Sibi adjudicari et exdividi exoptant ac pretendunt, Possessionem vero actualem manifestaone Coram actis Castri Plocen. Tra Sexta pt Fm Sancti Bartholomaej Apli Anno Dni 1745 cong Successrices ob mci Stanislaj Koziebrodzky ratione ademptionis earumq Sortium et disarationis metarum factam Judlr probant ac pfata revisionem Status Bonorum pfatis documentis Sistunt Pro inde Judm ac Ossm Condescenq eo attento quia per Decretum Tribunq Rm Petricovq ex quo praesens agitatur Condescensio nulla cognitionis praemarum transactionum et praedictae he reditatis resolutionis Sibi data est potestas, nec de praefatis Sortibus ubinam existant ac cujus pretij Sint penitus ignorant, neq ex documentis informari potest Propterea obstantibus praemis transactionibus ac Cognitione earumq Judm ac Ossm Condescensorialia a revisione Status pmorum Bo norum Supersedetunt exindeq massam totius Substantiae adaequate Constituere non valent, quinimo Partes tam Principaliter Secum agentes quam adcitatas ac indicentes Cum toto negotio pro finali in praemissis resolutione rursus ad Judicia Tribunq Rm Petricoviensia remittendam esse censent Conservando eisdq Partibus Citatis actoribus et Judicentibus ac adcitatis inibidem ~~[illegible]~~

Ternum

Terminum ex Regestro Sibi Competenti ad ulterius experiendum Com
parendi peremptorium munimenta vero Comportata omnia
tam ad Causam presens pertinentia quam alia obsigillata circa
mucum Baginski hærenda et Conservanda hæc eadem Judm et
Offm Condescensorialia censent Porro quo ad Indictionem et
Cathegoriam Gnosæ Chabouyka per Decretum Tribunæ Rni
Petricoviæ post expeditam vel non Condescensionem Sibi ad deci
dendum ~~[illegible]~~ indigittatam, quoniam eadem Gnosa Cha
bouyka eandem Cathegoriam et actoratum suum post Remis
sionem totius negotij Cum Partibus Principaliter secum agentibus
ad Judicia Tribunæ Rnj Petricoviæ non promovet imo ad presens
abest adeoq non posse hac in Cathegoria virtute Decti Tribunæ
Sortiri Judicatum eandem Gnosam Chabouyka hocce Judm et Offm
Condescensorialia arbitrantur. Decreti presens Vigore.

Franciscus Josephus Murzynowski Notarius Ter
restris Dobrinensis ~~[illegible]~~

Casimirus Moszczenski Ensifer Juniorum Judex Cre Covaliensis ~~[illegible]~~

Officium presens Castrensis Capitanei Plocensis ad oblationem G. Bartholomæi Rzeko
wski Decretum Remissionis in Trno Condescensionis ~~Condescensionis~~ infrascriptum inter partes in tro contentas
oficiose ~~[illegible]~~ in B. inferius nominandæ per infraspecificatos Mos
Judices expeditum ac manibus eorum proprijs subscriptum reproducere
ad acticandæ actisq presens ingrossandæ suscepit in tenore sequens
inserat / originale eiusdem Decreti circa acta relictum.

In Cro Plocensi Feria Quinta Ipso die Festi S. Petri in vinculis anno
Dni 1748vo.

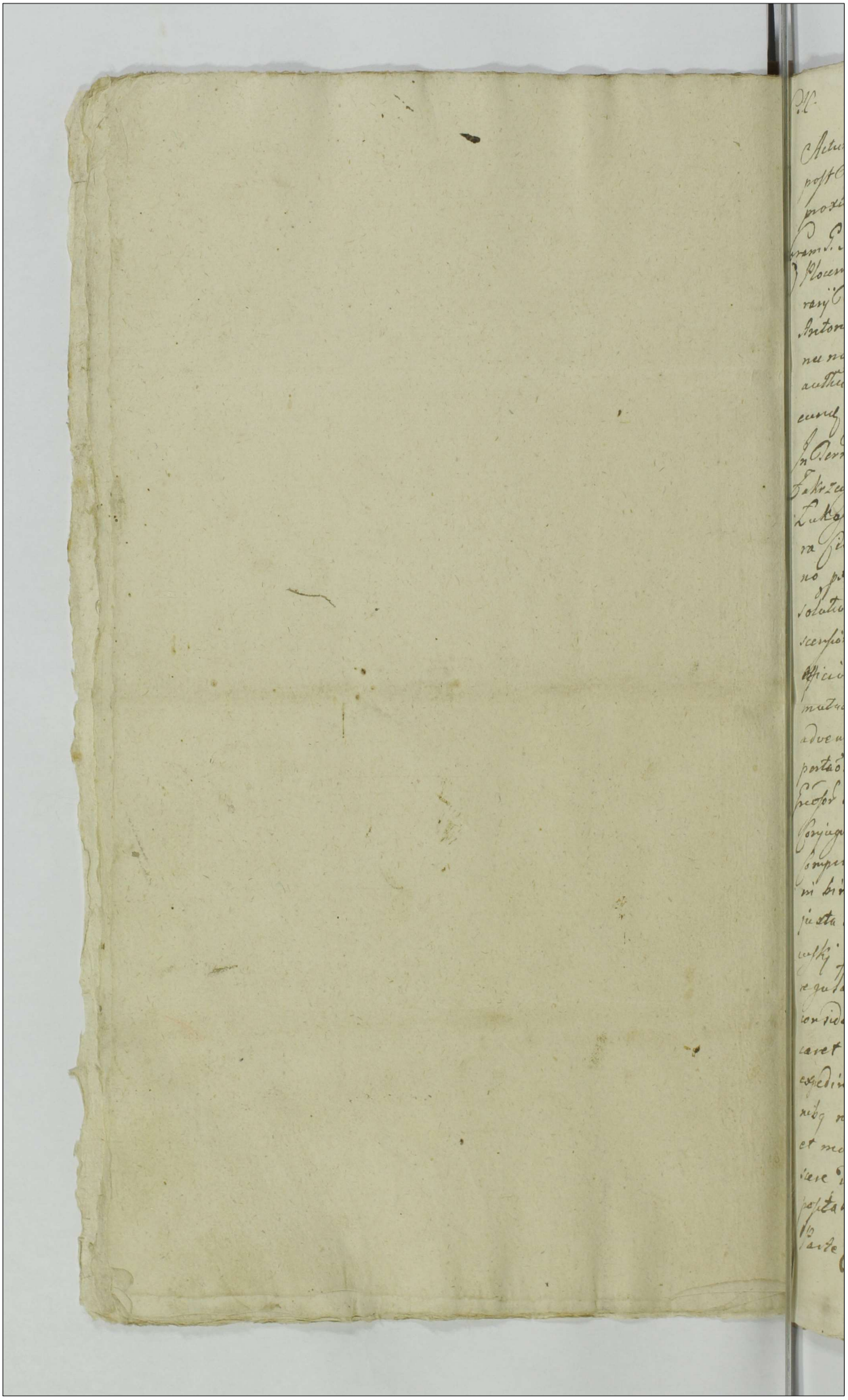

Actum in Fundo Bonorum Łukoszyno Borki Sabbatho post Festum Immaculatae Conceptionis Gloriosissimae V. Mariae proximo Anno Dni 1748.

Coram G. Antonio Bagienski Notario Substituto et Vltimo Castrensi Plocen. in praesentia Gnosor. ac Mtis Antonij Malewski Camerarij Trnis ~~Plocen.~~ Zawsliczen. Andreae Chorzewski Pauli Brudnicki Antonij Strupczewski ac aliorum ad Actum praetey congregatorum non Mtis Rni Gnalis P. Joannis Janowicz de Kolczyno authci et jurati ad acclamandum actum praetensum assumpti et eundem acclamantis.

In Terno hrno in Virtute Decreti Officij Sui inter G. Jacobum Zakrzewski Actorem ab una tum G. Paulum Lucam Jacobum et Joannem Łukoskie ac Franciscum Szylinski B.C. Plocen. parte ab altera Citatis in Cro Plocen. F. 2. post F. S. Catharinae V. et M. Anno proxime praeterito 1747. lati quo mediante suspensa resolutione transactionum repositarum necessariam esse Condescensionem Officij Sui ad Bona Łukoszyno Borki illud Suum Officium censuerat et quatenus unius absentia non obstante mutuo partium sumptu conducendum captato tempore praevia de adventu Sui ansatione Condescensurum idemet Officium Comportationem munimentorum et documentorum substantiam ad Gnosor. Matthiae Zakrzewski et Catharinae Kolczynska Conjugum enucleantium injungeret, ex quibus per utramque partem Comportatis summas quae et quantae apparuerint in bina Capita Successorum eorundem Gnosor. Zakrzewskich juxta legem distingueret, onera ad G. Matthiae Zakrzewski per Partem Citatam deportata liquidaret et ad eandem regularet cunctaque documenta earundem partium consideraret et cui quidet a quo competerit adjudicaret Solutionem injungeret Inquisitionem si opus fuerit expediret partesque pro justo et aequo in omnibus praetensionibus nihil intactum relinquendo finaliter decideret et moderaret cujus decisioni Partibus parere et acquiescere idque sub poena Banitionis eodem Decreto interposita decreverat: per die hodierna avisata tempestive Parte Citata per Suum Officium praefixo ex requisitione Partis

Acti.

Actores ad fundum ptactorum Bonor Tuchorzyno Borki Superi
Jacobus Wng Subdelegatus condescendit, et ibiq condescendens fundata
Jurisdictione ejsa ac pace et Securitate publica ut alibi similibus con
gnea p vocem Mis affixa in actu contenta, publicata et promulgata Pote
ad comparendq suo coram officio ejq Mis acclamare injunxit quibus
partibq et qq e Actore S. Jacobo Zakrzewski ptr citata p. Paulum
Lukoski suo et fratrum suorum nati minorum nomine ptr Fran
Franciscu Excelinski 3 Bloven citato ptr coram officii condescensor
ad comparend et ceu ni controversias defendentibq q vanu
partiu controversijs coram se inductis et exauditis Decernit
eiu q ea tenq partes munimenta et documenta Subscrip
seu Summas d Prosor Matthæi Zakrzewski et Catharinæ
czynska conjugu enucleantia comportent id q ministranti ex
gronam satisfaciendo Decreto officij sui competarent p
vnde officiu ad recipiend eorum q condescendit gibq requisi
et tuitionatis ac ulteriorib partiu controversijs coram
suo officio condescensoriali inductis exauditis. Evand
pnia eod Partes remonstravunt Jurisjtiones primæ pe
d N. Stephani Kolczynski sup summam Lingentorum
Florenor Polon sup Bonis mille Lukosyno Borki d M
thanna Kolczynska filiæ suæ ptunc origini immixta pos
pae N. Matthæi Zakrzewski, onti actis Castrens Plocen Ct.
pd D. Exaudi proxtimo 1695 recognit alteram q N. Matth
am Zakrzewski sup summa Precentor Florenor Polon
sup B. Kolczyno Zakrzewo ejq N. Catharinæ Kolczynski
ptunc futuræ suæ onti inducta clotis post ipsi concessi
coram ejd actis Plocen et eod acta fuctam, tertiam
sup summam septingentor Florenor Polon alboe argen
tea vsue pcento moneta p d N. Thomam Bronisz
d N. Matthæi Zakrzewski coram actis ejd Castrens Plocen
post Ct. Visitationis Gloriosæ in anno 1730 sup Bonis Luk
Cypro magna, quarta pcens d N. Stephani Kolczynski
vi q ejsdem N. Matthæi Zakrzewski et Catharinæ Kolczynski
conjugu sup summa Mille Florenor Polon alboe argentea
Bne pcento moneta et qq in ejsdem mavitis sup summam
pngentor ita d in ejsdem onti sup summa Centum
Florenor ejq moneta coram ejd actis Castrens Plocen Ct. in
Vigilia Ct. SS. Petri et Pauli Apl. anno 1732 sup D. Lukosyno
Borki has ctra ejs modo obligatorie recognit, deinceps pro

denuo

deuerunt gretationem de supraposita Summa Precentor Florenor Polon p. d. N. Matthiã Zakrzewski d. N. Catharine Kolczynski a Conte Sup. B. Kolczyno Zakrzewo infra p. N. Nannam Zakrzewska ejg Matthiã filiã ex ead N. Kolczynska p genitam N. Sebastiani Lukoski pontem suo et N. Jacobi Zakrzewski patris Sui minorennis nec in plora gratia N. Matthiã Zakrzewski parentis Sui coram Actis Castren Plocen Sabbatho post Festum S. Margarethã V. et M. Anno 1713. ac jurisjtionem ejd net Summe Precentor Florenor Polon aequietata eod actu et coram ejd actis p precentu d. N. Matthiã Zakrzewski in plenas MM. Jacobi et Mariannã N. Sebastiani Lukoski Consortis Zakrzewskich filij et filiã Suor ex d. N. Catharina Kolczynska genitor Sup. Bonis Lukoszyno Borki recognitas, idarico officio considerates principis transactionibus Summas gractis ex ejs transactionibus supra de actibus connotatis apparentes p liquidis agnoscit, eas q Summas bina capita Successor d. MM. Matthiã Zakrzewski et Catharinã Kolczynska conjugũ tribuit N. Jacobi Sup. Actoris filij et olim Mariannã filiã N. Sebastiani Lukoski contis moderno Citator matus concurrere debere arbitratus, que Summa ex quig maternis ex capite d. N. Catharinã Kolczynska spectans primarium reuentor Florenor Polon altera Centum Pyrgos in curentem reducta Centum Viginti ex Florenor et groso Viginti Polon habeta reditale Bonorũ Lukoszyno Borki judicia Suas rationes allegatis Jovica Precentorem Florenor Polon Inscriptione supra de actu ejspecificata in rem MM. Jacobi et Mariannã N. Lukoski Contis Zakrzewskich recognita p N. Matthiam Zakrzewski parentem eod ex B. Kolczyno Zakrzewo in Summa Noningentorum Pyrgos Sup. B. Lukoszyno Borki modo obligatorio ipsi speciatam transportata; quæ ex ead Summa Noningentorum Pyrgos Patrona excludig efficiunt Summam in Unam junctam Noningentor Viginti ex Florenor et groso Viginti Polon currentes monetæ, Paterna vo Summa ex capite d. N. Matthiã Zakrzewski respiciens prima Septingentor Florenor Polon alba ad gentes Sine gento moneta in curentem monetam reducta Octingentorum Octuaginta ex Florenor et groso Viginti Polon in Bonis Lukoszyno Magna, altera post exclusionem Summæ Maternæ Trecentorum Florenor Polon ex Summa Noningentorum Pyrgos restans Currentis monetæ Summa Octingentorum Quadraginta Florenor Polon in Bonis Lukoszyno Borki

mod

modo obligatorio asecuratis effici et Summam similiter ita
Mille septingentorum Viginti Sex Florenor et grosor Viginti Polo
Quorum in itaq; Parte citata videlicet prout Lukoscy ex od N. M
rianna Zakrzewska ggenitis, deducta cessione p N. Ewam Lukosk
ex od N. Anna Kaprocka ggenitam N. Joannis Stupczewski Sente
Sex Summas primam Quadraginta Tymph ex originali Sente
Tymph p od N. Matthiam Zakrzewski N. Kaprocka infra restan
tum alteram Quinquaginta Tymphs in vim provisionis a totali Cu
ma Sentae Tymph retenta in p[ro]priam od N. Sebastiani Lukoski Par
tes ips coram actis Sac[ri] Throni Ploc[ensis] C.C. in Castrio C. Visitationis B.
Mariae Anno 1726 recognita, tum quoq; reposito Decreto in Cas
Ploc[ensis] C.C. ante C.S. Margarethae V. et M. Anno 1747. inter eun
S. Jacobi Zakrzewski ab una et citatos supra Lukoski parte
ab altera loco quo mediante Summa Ducentor Tymphor
in varias necessitates od N. Matthiae et Thomae Zakrzewski
erogata, juramento p S. Pauli Lukoski erita et ex eum
mis p Actorem pretensis defalcanda adjudicata esse
batur, Summas suprascriptas exonere od N. Matthiae
Zakrzewski p od N. Sebastiani Lukoski Parentem eorum
p[ro]lutas esse remonstrant, idcirco easq; Summas effician
tes Summam Ducentorum Nonaginta Tymph cum vrente
vero monetae Trecentorum Sexaginta Septem C. Florenorum
et grosor Decem Polon, necnon Summam Sentae Tym
phor vi Parentem reductam Sentam Viginti Sex Flo
renor grosor Viginti Polon ex Summa Septingentorum
Tymph in Bonis Lukosyno magna od N. Matthiae
Zakrzewski p od N. Thomae Bronicki modo obliga
torio infra restantem et vi hujus p[ro]t partes agno
scunt in ejq Bonis Lukosyno magna haventem exdum
mis supraposit[is] od N. Matthiae Zakrzewski Sententibus
excludit et defalcat, Summa tamen Sentam Tymph ex Bo
nis Lukosyno magna salvam utriq; parti vindicatio
nem reservat: quibus suprascriptis exclusis Summis ma
net Summa Paterna Mille Ducentorum Triginta Duor
Florenor et grosor Viginti Polon. Postquam Summa
rii tam maternal quam Paternal factam combinationem
ejusq; vi bina capita Sumpsere od M. Matthiae Zakrzewski

et Catharinae

et Catharina Kolczynska Conjuges juxta legem et praxim offi-
cii Scabinalis de bonis eorum mobilibus disponendas esse poterit. Et quidem pro-
terna Summa Nongentorum Viginti ex Florenis et groschis
nis Viginti Polon. p medium reducendo, Jacobi Zakize-
wski Summam Quadringentorum Sexaginta Trium Florenorum
Groschi Decem Polon. Successores itaq; ad Ill. Mariannae Zakize-
wska ad Ill. Sebastiani Zukoski Consortis modernos Status
Similem Summam Quadringentorum Sexaginta Trium
Florenis groschi Decem Polon. competere debere declarat.
Jam vero ex Summa Paterna Mille Ducentorum Triginta Duo-
rum Florenis groschi Viginti Polon. ad Ill. Jacobi Zakize-
wski tres partes Summae ejusq; videlicet Summam Non-
gentorum Viginti quatuor Florenis et groschi Quindecim
Polon. jam autem ad Successores ejusq; ad Ill. Mariannae Zakize-
wska Sororis ejus ad Ill. Sebastiani Zukoski Consortis modernos
Status quartam Partem ejusdemet Summae, videlicet Sum-
mam Trecentorum octo Florenis et groschi quinque Polon.
regulando Statuit. Concernere itaq; debet Ill. Jacobum Za-
kizewski de Summis ejus Paternis et maternis simul sum-
ctis Summa Mille Trecentorum octuaginta Septem Flore-
nis groschi Viginti quinque Polon. Successores vero olim
Incolae Mariannae de Zakizewskie Zukoskiey modernos Sta-
tus simul de Summis ejus Paternis et maternis junctis prove-
nientes Summa Septingentorum Septuaginta Unius Florenis
et groschi quindecim Polon. Cum itaq; deducti ad Ill. Matthiam
Zakizewski ad Ill. Mariannam Zakizewska filiam suae post hac Seba-
stiani Zukoski Consortis Summam Sexentorum Florenis Polon. alba
argenta Sine pecto monetae Regni Summa in Bonis Zukosky-
no magna habente ipsius Semen actes Castrens Plocens Sabbatho
ante Fr. S. Michaelis Archangeli Anno 1711. insinuisse eandemq;
Summam efficientes Currentis in Regno monetae Septingen-
torum Septuaginta Unius Florenis et groschi quindecim Polon.
ad Ill. Sebastianum Zukoski maritum ejusq; modernos Status Sanc-
tem interredente Ill. Mariannam Zakizewska ejusq; Consen-
sum Ill. Thomae Jerzechowski Sortes Bonorum Zukosky-no
magnae ejusq; Summae obnoxia a M. Josepho et Stanislao Bo-
mierskich Thomae Successoribus gradituis et haeredis eorum
Actes Castrens Plocens Fr. ante Fr. S. Agnetis V. et M. Anno
1732 de e.q Summa recognita quietatione levatam

Confecti

Omn.

512 Consortiche ejd. S. Zakrzewska sup. B. Lukoszyno Bork
in inceptione actitæ acti gratiarum recognita observati
Officio Condescensoriale attentis omnibus transactu
ribus sufficienti in summa omnia levata adinventa
& re partes citata satisfactione nonnisi restantem sum
mam Undecem florenor. et groscor. quindecem Polon. ad
complementa Summæ septingentor. septuaginta Unig.
florenor. et groscor. quindecem Polon. ex Summis in Bo
nis Lukoszyno Borki haerentibus respicere citatos Grosz.
Lukoszkie Sententiat. Porro quoniam haereditatem con
in Bonis Lukoszyno Borki sitis Summis tam paternis quam
maternis supraposit. obnexiam resignationibus binis primo
& Illum Adm. Rdus Joannem Malarni Kolczynski Praepositum
in Makolice B.V. ante B. S. Margarethæ Vet. M. Anno 1714. altera
pro S. Albertus Kolczynski C.S. in Strasburg B. S. Laurentij M. Anno
1718. utrisq. coram actis Castren. Plocen. ad D. Sebastianum Lukoski
in Sponsa sui et eius comites quaestionis post hac vero casu sup
tes praemensuratis Summis obnoxias D. Lucae Szulinski
in Summa Mille centum Grypsl. actis Castren. Plocen. Sab
batho in Festivo SS. Petri et Pauli Apost. Anno 1731 obli
gavit, proinde tenetur Successores D. Erasmi Sebastiani Luko
ski et Mariannae Zakrzewska Conjugum modernos citatos
Bona Scitus in Lukoszyno Borki haeredes emendae ad o
suam haereditatem, ac eiusdem D. Franciscum Szulinski
B. Plocen. vigore obligationis D. Lucae Szulinski cessantes
eorum Curiam Palatinam ad Solutionem Summae Mille
trecentor. octuaginta septem florenor. et groscor. Viginti
Polon. Grosz. Jacobi Zakrzewski ex Summis paternis et
maternis in Curiis ejus haerentibus modo supraposito
spectantes Officium Condescensoriale fecit Decernendo qua-
tenus ijdem Procl. Paulus Lucas Jacobus et Joannes Lukoszy.
citati Summam Partam Mille trecentor. octuaginta se-
ptem florenor. groscor. Viginti quinque Polon. una cum so-
lutionibus ab Anno 1733. adhuc pendente Decennio proveni-
& medio computatis ad Summam septingentor. septu-
aginta Unig. florenor. Polon. reductis in et Vigiliam S.
Nativitatis S. Joannis Baptae Anno imminenti 1744 ven-
tura Coram Officio et actis Castren. Plocen. mediante de

Jms

L.R.

levata recognoscenda quietaone seu in psonam psolventis facienda cessione sine quibqris juris diffugijs et ptellaonibq ejdem Actori Gnoso Jacobo Zakrzewski solvant et realiter enumerent idq sub pena Banitionis quae Decernit et Terminq publicanda in casu Contraventionis in ibidem et coram eodem Officio circa maonem faciendam praefigit peremptorie luita p eadem Partem Citatam pena 3. M. Polonae Parti et Officio Condescensoriali totiq parti cum Summa originali in Termino et sub rigore eodem Officio vero suo in instanti sub eadem pena Banitionis quae interponit solvenda Decreti praesentis rigore.

Antonius Bagienski Nrq Substitutq et Wnq Crenn Plocen mpro

Officium Ozens Cr Capit Plec ad Relationem G. Jacobi Zakrzewski Decretum Condescensionis in Bonis Inferius nominandae officiose per Infrascriptum Notarium expedit ac manu ejusdem Notarii ad Relationem Actorum Decretorum Sarcepit in Tenore sequenti Inferatur originale vero ejusdem Dti circa acta relicta.

Sub Actu 1 a In Vigilia F. Natt. S. Joannis Bptae Anno Dni 1749.

290

AGAD WARSZAWA

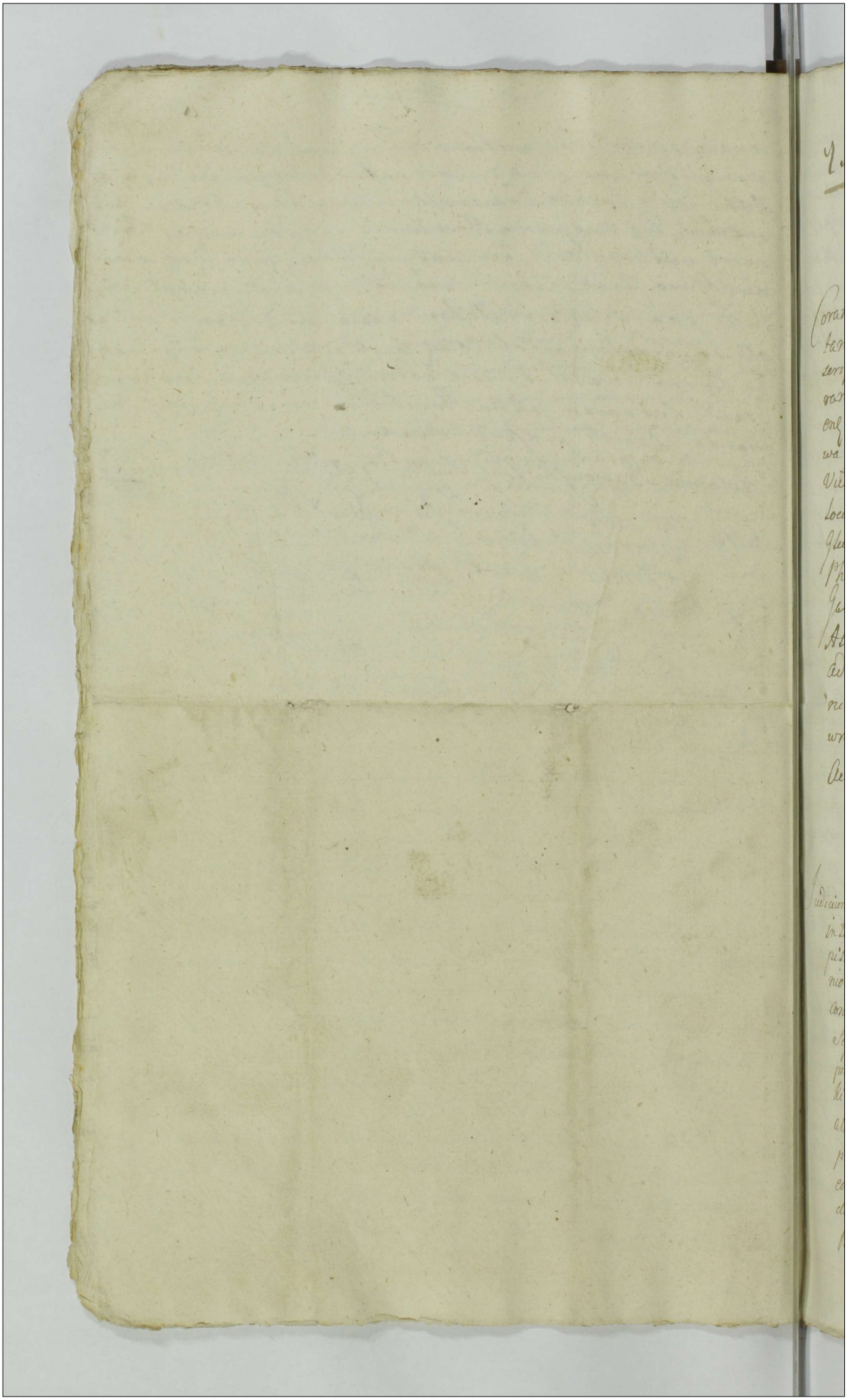

71.

Actum in Fundo Bonorum Villae Miszewko Sledziowe seu Strzałkowskie Feria Quarta in Crastino Festi Nativitatis Sancti Joannis Baptistae Anno Domini Millesimô Septingentesimô, Quadragesimô Nono.

Coram Mficis Francisco in Borowice Rosciszewski Notario Terrestri Palatinatus Plocensis Causae infrascriptae super Arbitro, Adamo Ignatio Smoniewski Thesaurario Terrae Vice Capitaneo, et Judice Castrenę Wissogrodienę ex Parte Illmi et Rndmi Antonij Sebastiani a Dembowa Gora Dembowski Eppi Plocenę Thoma Rosciszewski Vice Notario Terrestri Plocen ex Parte Mficorum Paprockiorum locatis Arbitris in Praesentia Admodum Rndi Hieronimi Gluchowski Parochi Miszevienę Gnosorum ac Nobilium Philippi Barcikowski, Adami Bogurski Francisci Gabrielis Dąbrowicz, Josephi Urbanowski, Lucae Jeż Alberti Rogozinski, ac aliorum plurimorum Nobilium ad Actum praesentem congregatorum nec non Ministerialis Regni Generalis Providi Francisci Gawronski de Villa Gulczewo Authentici et Jurati Actui praesenti adstantis et eundem acclamantis

Judicium Praesenę compromissoriale inhaerendo Inscriptioni compromissoriali inter Mficum Josephum Turzanski Thesaurarium Parnaviensem, Capitaneum Pułtovienę vigore Plenipotentiae ab Illmo & Rndmo Antonio Sebastiano à Dembowa Góra Dembowski Episcopo Plocensi coram Actis Castrenę Varsaviensibus Sabbato post Dominicam Septuagesimae Anno 1745 factae ab una, et Mficum Carolum Paprocki Thesaurarium Dobrynenę suo et Mfici Bonaventurae Paprocki Thesaurariae Dobrynenę Fratris sui Germani Nomine Parte ab altera coram Actis Castrenę Plocenę ad decidendam causam exemptionis Bonorum Miszewko Praetensionesq ex fundo et Possessione eorundem Bonorum et alio quovis fonte pullulantes resolvendas die hodierna factae et subsecutae ad requisitionem infrascriptarum Partium in fundum Bonorum praesentium condescendit Jurisdictione sua

sua fundata Pace et securitate publica voce ministeriali proclama
Partes ad comparendum ac clamendas injunxit, in quo Termino Pa
tibus ipsis Illmo et Rndmo Antonio Sebastiano a Dembowa Gore
Dembowski Episcopo Vocone Actore per Mficum Josephum
Turzanski Thesaurarium Parnaviense Capitaneum Petroviens
scriptum Plenipotentem, citata Mficis Paprocie per Mficum
Carolum Paprocki Thesaurarium Dobrynense suo et Mfici P
raventuræ Paprocki Thesaurarii de Dobrynen Fratris sui
mani Nomine prædicter comparentibus et Decum judicial
controvertentibus, Quæ controversijs Judicium presens exam
tis Suspenso decisione et resolutione Juriun Vigore quor Mfic
Paprocky Bonor Mistenko insistunt Possessioni decernit q
tenus Mficii Paprocky Inventarium Status Bonorum præs
subtractu condescensionis Potionitatis Substantiæ Dñi Igna
nel Gnois Zottowskim porrecti conscriptum comportent id
in instanti et quoniam Mficii Paprocky hocce Inventario
sero habere firmiter allegant proinde Judicium ad revis
nem ejusd Status horumce Bonor in delificijs, ac in Semi
tionibus de universitatibus Subditorum vice constitut et adve
ficationem Status anterioris Gnois Zottowskim per Decre
Condescensoriale Potionitatis Anni 1725 porrecti cum stat
presens Catervam Subditor Fundi ejusd convocare mu
davit et eandem sufficienter examinavit, quo examine ad
eadem Caterva Subditor excepto et Juramento corporali p
Laboriosos Antonium Juval, et Joannem Petrnak Fundi presens Sub
comprobato siquidem Judicio suo deductum est et quid
quo ad Subditos et Juvemina eor nullum ex Subditis ne
subditibus ex causa et occasione Gnor Zottowskich ne
eor Paprockich ab ejs Juris quditor ex Bonis presens pr
gos extitisse verum alios voluntate Divina in fundo pre
demortuos esse. Jam autem Laboriosos Paulum Laborios
bi presa filiens, tum Paulum cum conserte et Adamum
Nyeky dictos, Ada filiens Laboriosi Nicolai ex Bonis hiu
ad Bona Mirostaw in Possessione ad presens Illmi Epi
cene existentia confugos et ibidem locatos hucusq cum Fa
mine et Supellectilibus quibusvis manisse, Proinde Judicium
hoc in puncto Mficos Paprockie liberos facit et pronuntiat
Laboriosi clerici Antonici Jeras averuncules et Adamus Lau
nus ejus

nimus ejus ad bona villa Popielzyno Mficii Sutkowskii tum et
laboriosi Albertus et Feliciannæ ad bona Naburzino nec
non laboriosa Mariana ad bona Lazenki sine occasione Popespo
rem aufugisse deducunt et hoc eo in puncto Mficis Paprocki
liberis pronunciatis repetitionem eorundem subditorum et bonis pre
fatis judicium Illmo Oppo Plocens indictat. Laboriosos autem
Nicolaum Fabianum et Andream bini Nominis atq Adamum
Orillatorem in servitijs apud Mficum Paprocki Thesaurarium
Dobrynens existentes ab ejusd servitijs dimittendos nec non bo
ves binos laborateles ac juvencam unam post subditas fundi
de mortuos ac distinctim tres boves itidem laboratiles, juvencam
unam et juvencum unum aratrum cum ferro utrog et secu
rim post laboriosum Albertum Braxatorem fundi presens
subditum demortuum ad Curiam accepisse per Mficum
Paprocki in termino dimissionis bonor fundo presentiae
stitisse ac subigere infraseo circa eundem fundum relin
quendum sententiat. Quo ad inseminationes Curiales siquid
judicio suo constat Gnosis Zoltowskim jurisdationibus Mfico
rum Paprockich inseminationes easd Curiales tum hyemales
quo vernales in fundo presente plenas et integras per Offi
cium Condescensoriale in Anno 1775 porrectas esse, et licet
Perillris Rndmus Paprocki Canonicus Plocens nullas à
Gnosis Zoltowskie apprehendisse probat, ad presens vero
totaliter inseminationes Curiales utrog integraliter ac
insuper in Agris Villanis seu medijs Mansis ad presens
suis Popespotibus colonis exercentibus Quinque itidem to
taliter per Mficum Paprocki Thesaurarium Dobrynens
inducta esse deducunt judicium quo ad inseminationes
Curiales per Gnosis Zoltowskie olim Perillri Rndmo Paprocki circa contractum et cessionem Summar super Bonis
ejusd Mizowko in rem ipsius subsecutas per decurtationem
Summæ bonificatas non posse ullam ockom pensum ab Illmo
Oppo Plocens pro ejusd inseminationibus Curialibus tam
et pro semi duobus Agris seu medijs mansis Cmetonalibus
ex supra scriptis quinque conseminatis in compensationem
conseminationum post laboriosos Nyck et Kresa ad Curiam
acceptorum pretendere sententiat, Jam autem in semiqua

tuor medijs

Pro bona vitia Rubricalia in Campo Hyemali ad Mensem Julium non erant conseminata.

517

medijs Mansis Cmetonalibus sine Possessoribus suis colonis existe
pro conseminatione per Mficum Paprocki Thesaurarium Dobry
nenę hyemali et vernali inducta et super seminata Judi
cium eidem summam Trecentorum septem decem florenorum, gros
rum decem Polonicalium ex moderamine Judicij sui eidem
adinvenit ad extremum Quoad Aedificiorum desolationem et
reparationem, siquidem Judicio suo demonstratum et
probatum est Mficum Paprocki Thesaurarium Dobrynen
Holodium unum, Stabulum quod aptius est Granario Bra
xatorium, Tostuarium vulgo Ozd, Cusorium puteum no
vum ad Braxatorium, Casas Cmetonales binas Lignis Peculi
coemptis ~~[illegible]~~ et bona Aeconomia de novo erexisse
Pavimentum ex asseribus Ligneis et circa fenestras circulo
in Curia reparasse Proinde Judicium pro ejus modi Aedifi
ciorum extructione ac reparatione exacte per Judicium
suum considerata et verificata ex justo et adaequato mo
deramine summam duorum millium sexcentorum octuaginta
duorum florenorum, grossorum Viginti Polonicalium pro re Mfi
Paprocki Thesaurarij Dobrynenę uti suo Peculio Aedifi
cantis constituit, decernendo nihilominus quatenus
Idem Mficus Paprocki Thesaurarius Dobrynenę comprobo
medio corporali juramenti in eam rotam, Quia tam Sum
ma Trecentorum septem decem florenorum grossorum viginti
Polonicalium ~~quam~~ pro superseminationibus, quam altera
duorum millium sexcentorum octuaginta duorum florenorum
Grossorum 20 Poll pro reparatione Bonorum iuste Ej ad
solationem ab Illmo Eppo Plocenę provenient et debe
tur et addit eisdem M. Paprocki ministerialis ad pronuntiandam Rotham
Praestitit post quod praestitum Summas easdem utrasque Ejdem
Magnifico Paprocki adjudicat. Jam autem Holodij per
olim per Illrem Rndmum Paprocki Canonicum Plocenę tum
et alterius Holodij per Gnosum Zołtowski post subla
tum igne fulmineo Holodium Curiale erectionem nec
non Pecuarij reparationem atque Hypocausti ad Casam
Cmetonalem itidem per Perlrem Paprocki novam ad
structionem desolatione molendini iam vetusti Stante
Possessione Gnosorum Zołtowskich subsecuta nec non Ovile
per Mficum

per Mficum Paprocki extructum Ovili per Admodum Rndum Zołto
wski Parochum Miszevienę ex fundo Curiali fundi praesentis
ad fundum Plebanalem transportato Judicium compensanda
esse declarat. Reliquas Pretensiones Partium mutuis pretensio
nibus bonificatas et compensatas Judicium tollit, cassat et an
nihilat et Partibus perpetuum imponit silentium. Decisa
ejusmodi pretensionum inter Partes Cathegoria ad discussionem
Juris accedendo resolvendo Judicij sui superius factam suspensionem ulterio
ribus controversijs Partium exauditis siquidem Judicio suo
sufficienter probatum est Summas Trinas Primam quidem
Quinque millium Tynfonum Contractu certo in Anno 1684to
Die 6ta Julij in Brathyan inter Illem Mficum Thomam Dzia
łynski Capitaneum Brathyanenę ab una, et Gnosos Alexandrum
Zeleznicki et Elisabetham Kaczorowska conjuges Parte ab altera
inito et Actis Castrenę Sochaczevienę anno eodem Feria 6ta
post Festum Assumptionis in Coelum Gloriosissimae Vgnis
Mariae roborato ex onere olim Mfici Stanislai Działynski
in Bonis Miszewko assecuratam et per Gnosum Zeleznicki
Actis Castrenę Plocenę Feria 2da in Crno Festi Sanctorum
Trium Regum Anno 1686 in Personam Gnosi Adami Zołtowski
transfusam. Alteram duorum millium quingentorum Tynfonum
Contractu scorsivo Petricoviae die 7ma 8bris Anno 1692 inter
eundem Illrem Thomam Działynski in Cisorem Regni ab una
et Gnosum Adamum Zołtowski Parte ab altera inito et
roborato itidem assecuratam et ad summam superiorem Quinque
millium Tynfonum adiunctam. Tertiam undecim millium
Quadringentorum Tynfonum Vigore Transactionis Per Mfi
cum Albertum Zołtowski subjudicem Terrestrem Plocenę Actis
Castrenę Plocenę Anno 1696 Feria 4ta post Visitationis Festum Glo
riosissimae Vgnis Mariae in Personam supra memoratam Ada
mi Zołtowski recognitae in maiori summa Viginti septem
millium Quadringentorum Tynfonum contractu certo in
Anno 1688 Die 28 Julij Plociae inter Illem Thomam Dzia
łynski Capitaneum Brathyanenę ab una et Gnosum Al
bertum Zołtowski Subjudicem Terrestrem Plocenę Parte ab
altera Anno 1688 inito et conscripto tum et Obligatione coram
Actis Castrenę Plocenę Feria 4ta post Festum Divae Annae

579

Genitricis G.V. Mariae eodem Anno eidem Mfico Alberto Zo-
łowski Subjudici Terrestri ~~Zakrzewie~~ Plocens in Bonis Miszewko
et Dokary cum incisione Borrae Osnicens modo Obligatorio
inscripta sese extendentem Decretoq Condescensoriali Potio-
ritatis Substantiae Działynscyanae per Officia Castrens Bobro-
vicens Cernens et Wysogrodiens in Fundo Bonor Gulczew Fer-
Ida post Dnicam Misericordiae Anno 1725 et alijs subsequ-
tibus Actibus inter Creditores Działynscianos prolato et
ad Acta Primo Castrens Wysogrodiens Sabbato in Crno
Festi Sanctae Margarithae Virginis et Martyris Anno
eodem demum et ad Acta Scabinalia Neoforens Feria
6ta in Crno Festi Ascensionis Domini Nostri Jesu Chri-
sti Anno proxime elapso 1748 per Oblatam porrecto
liquidatas et adjudicatas et ad summam Viginti Trium
Millium Nonaingentor Quadraginta florenorum
Polonicalium in currentem monetam reductas esse et ex
praemissa summa totali summam Octodecem millium florenorum
Polonicalium una cum summa 500 florenor Poll pro repa-
ratione Bonor eorundem Juramento evicta ad Bona Mi-
szewko Jam vero Quinque millium Nonaintor Quadra-
ginta florenor Polonicalium ad Bona Osnica Gulczevia-
na prore Successor olim S. Adami Zołtowski regulatas et applicatas esse demum
Contractu certo inter Gnosum Josephum Zołtowski
Judicidem Castrens Plocens unicum post Fata Paren-
tis sui extinctis aliorum fratrum Fatis Successorem
ab una et Perillustrem Rndm Thomam Paprocki
Canonicum Cathedralem Plocens Parte ab altera Plo-
ciae Die 8 Julij Anno 1740 inito et conscripto
et Actis Castrens Plocens Feria 6ta post Festum Visita-
tionis G.V. Mariae Anno eodem roborato tum effici-
osa Cessione per eundem Gnosum Zołtowski Judicidem
Castrens Plocens ac Consortem ejus Gnosam Hedvigim
Zdroiewska seu utrosque Conjuges in Personam Saepe
dicti Perillris Rndmi Paprocki Canci Cathedralis
Plocens Coram Actis ijsdem Castrens Plocens Feria
Ida post Festum Nativitatis Sancti Joannis Bapti-
stae

ptistae Anno 1741 in Summa Duodecim Millium Quin
gentorum Tynfonum quae in Currentem monetam Sum
mam Quindecem Millium Octingentorum Triginta Trium flo
renorum Grossorum Decem polonicalium efficit ex ratione
deteriorati per Gnosos Zołtowskie status Bonorum
decurtatam transfusam ad extremum per eundem Per
illustrem Rndmum Paprocki Canonicum Cathedralem Plo
cens in Personas Mficorum Caroli Petri et Bonaventurae
Paprockich Filiastrorum suorum Coram Actis Castrens Plocens
Feria 3tia post Festum Sanctae Catharinae Virginis
et Martyris Anno 1742 Commissam denique Per Gno
sum Petrum Paprocki quoad interesse suae Portionis
in rem Mfici Caroli Paprocki Thesaurarij Dobrynens Coram
Actis Castrens Plocens Sabbato ante Festum Nati
vitatis Sancti Joannis Baptistae Anno praesenti
praecommissam fuisse Proinde Judicium attentis premis
sis Transactionibus decernit quatenus Illmus Eppus
Plocens Summas Suprascriptas et quidem primam
Octodecem millium florenorum Polonicalium Origina
lem, Alteram Quingentorum florenorum Polonicali
um pro reparatione anteriori Bonorum Miszewko De
creto supra exarato condescensoriali Potioritatis Anni
1725 adjudicatas. Tertiam pro super seminatio
nibus Agris Cmetonalibus Trecentorum septem decem flore
norum grossorum Decem Polonicalium, Et Quartam Duorum
Millium Sexcentorum octuaginta duorum florenorum
Grossorum viginti Polonicalium pro reparatione Bono
rum per Judicium suum Compromissoriale adinventas
in exemptionem Bonorum praesentium Miszewko Coram
Officio Actisque Castrens Plocens in Triduo Mfico Paprocki
Thesaurario Dobrynens solvat et realiter enumeret,
Quas summas Mficus Paprocki Thesaurarius Dobrynens
levet levatas in rem et Personam Illmi et Rndmi Epi

Scopi

521 Episcopi Plocens informa Juris plenissima cedat et trans
fundat et evictionem tam a Mfico Bonaventura Paprock
Fratre suo respectu Portionis ejus, quam à Successoribus
Olim Gnozæ Hedwigis de Zdrojewskie olim Gnosi Zol
towski Jurisdatoris Patrui sui consorte respectu Ju
rium ejus, nec non ab Ecclesia Sikoriens intuitu
summæ Quadringentorum florenorum Polonicalium
specialem tum et ab alijs quibusvis impedimen
tis intuitu summarum per se levandarum generalem
circa eandem cessionem in Bonis ac summis suis ca
veat ac inscribat. Munimenta quoq ad Bona Miszew
ko et summas præmissas ejus inhærentes spectantia
in eodem Termino restituat, ac de Bonis Miszewko in
duabus post levatas summas septimanis in Præsentia Gno
si Burgrabij Plocens cujusvis impetrandi condescen
dat ac eadem in statu ad præsens existens in realem
et actualem Illmi et Rndmi Episcopi Plocens tra
dat Possessionem, facturæ sunt Partes præmissa omnia
sub Pœna banitionis quo ad solutionem et levatio
nem summarum in "circa manifestationem" ibidem, quo vero ad dimissio
nem Bonorum ~~in Crastino di~~ coram Gnoso Burgra
bio super Parte contraveniente publicanda. Quo
per utramq Partem Pœna Quatuordecem Marcarum
Polonicalium Parti per Partem compensanda Ju
dicio suo per medium in instanti iuxta processum
Juris communis solvenda

Franciscus Ignatius Rościszewski Notarius Trris Palatus
Plocens per utramq Partem Inscriptus Super Arbiter

Adamus Ignatius Smoniewski Thesaurarius Terræ
Capitaneus et Judex Castrensis Ussogrodiens ex parte
Illmi Episcopi Plocens locatus Arbiter

Thomas Rościszewski Vice Notarius Trris Palatus ex par
te Mfici Paprockich locatus Arbiter

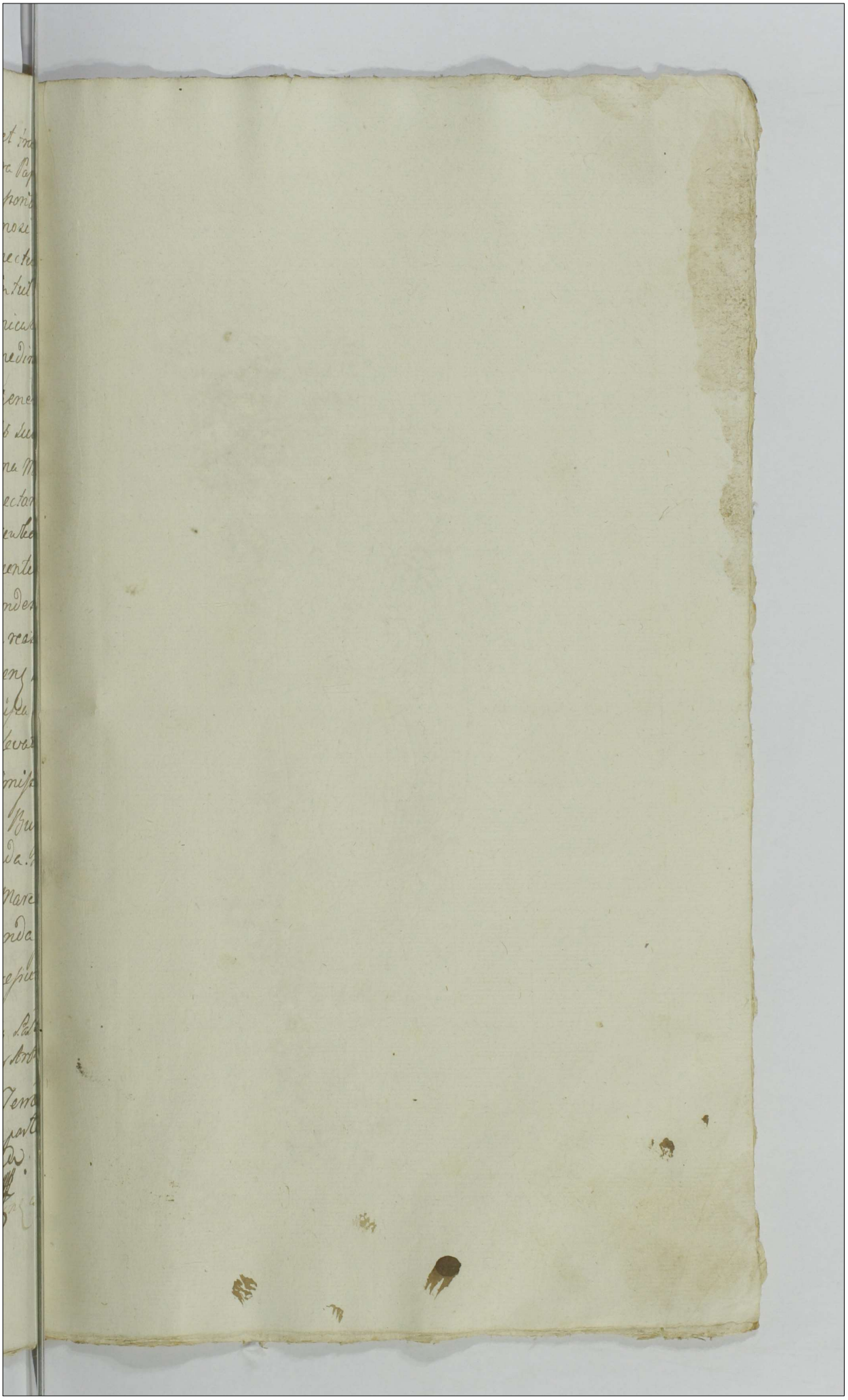

522

Officium presens Castren. Capitaneale Plocen. ad D. Bartholomaei Koskowski
Dominum Compromissoriale in Bonis inferius Nominandis offise per Infra
specificatum Judicium Compromissoriale inter partes intra contentum
expeditum, de manu Ejusdem Judicij propria Subscriptum reproducens
ad Acticandum Actis quoque presens Ingrossandum Suscepit in Tenore
Sequenti Originale Ejusdem Domini Circa Acta relictum Ab-
stinentem In Cro Plocen. Facta post Festum Nativitatis S. Joannis
Baptistae proxima Anno Domini 1749

Actum in Bonis Leonowo Dobne Feria Quarta post Festum Sancti Bartholomej Apti Prodima Anno Domini Millesimo, Septingentesimo, Quadragesimo Octavo.

Coram G.G. Valentino Zotthusky Plocens. Jacobo Dobkowsky Mora. Burgrabijs Castren in Absentia Procuratoris de Nieszkowice Szymonowski Grabowsky Camerarij Granicalis Terre Cichan. Josephi Gerlach Burgrabij Castren Plocens. Stanisky Szymonsky, Joannis et Alexandri Joannis Strzeleschich, Spathoj Lothousky Francisci Jansky de Alio rum Plurimorum Nunc ad actum probe Congregatorum per Mtm Legni Gubi Procuratorem Pauli Honoratorum Authere et Gerali ad actum probe assumptis et Curis Acclamatis.

Officia Supradicta Plocens et Mora. Condescensionalia Gravi grabialia per Partes Interessatas Negotiata et Conducta Prout tenor Dicti Instrumenti Mri Petricouij de Acta Eius Feria 2da p Fm Sancte Lucie Virginis et Martyris Anno p̃sẽtis Currentis 1747mo Inter Egregios Moravian et Spania rum Bruschowskie ab Ex Nicolaj Gortowy et Valentini Zeromskij Lelicta Conthoris Viduas Heredes Inter de Terras dictis ab Una et Lelicta de Lucowo ab Alia Francisci Kadzimskij Succamerarij Terre Cichan. Acta parte ab Alia prolatis Quo mediante Dicti Condescensio in Pundum memorati Honorum Leonowo Dobne Judiciorum Terrium vel officium Castren et quia pro Parte Successorum ab Egregio Thesaurario Bruschowsky Supradicti Actus Judicij Terrius Suis officijs Castren Plocens, aut Vicepalatinis Suis Dobrinen vel Cracovien aut Lestnien vel Mazovien Suis Varsavien aut Visnien vel Lomzen Suis Sochaczewicen vel Zawichost aut Cichan, vel Rawaticen, aut Lanicij Suis Radomien vel Sandomir Pro Parte vero Lelicta de Lucowo ab Egregio Francisco Kadzimensky Succamerarij Cichan Terrarij Judiciorum Terrium vel officium Castren quod Pro Parte

actorea sunt assignata, praeter Judm Terre et officium Ca-
strenae Ciechan, pro die horna in actu contenta Adniventa
est. Quibus Judicijs Terrenis seu officijs Castrenae seu Uno Mfico
Judici Terri vel officiali Castrenae sive Eorundem officiorum Bur-
grabijs. Juratis alterius absentia non obstante Iniunctum De-
mandatumque est ut Onera quaevis super Bonis Lesniewo Dol-
modo quovis sese extendentia Liquidaret, Cognosceret, et Re-
solveret Iisdem Cognitis et Resolutis binas Sortes Bonorum
Lesniewo Dolne pro re Successricum ott G. Theodori Pruszko-
wski Virtute Transactionum officiosarum Easdem Respiciens Ter-
tiam vero Sortem Pro Interesse Relictae et Successorum olim
M. Francisci Radzyminski Succamerarij Ciechanensis ex nexu
Transactionum per ott G. Mathiam Pruszkowski Respectu Sor-
um in Bonis Lesniewo Dolne Cum ott Mfico Adamo Radzy-
minski Eorundem Successorum ott Mfici Francisci Radzyminski
Respective Avo Initarum Exdividerent Onera per ott Gnum
Stanislaum Pruszkowski Contracta ad Totalia Bona Lesniewo
Dolne Fraterna vero ad quamcunque Sortem Fratrum Regula-
ret Solutionem Summarum per ott G. Mathiam Prusz-
kowski ~~Fratri suo Spodernarum vero ab~~ ab ott G. Theodo-
Pruszkowski Fratre suo Spodernarum Actricum Parente Acco-
modatt quae Legales apparuerint Una cum Provisionibus
per Relictam et Successores ott M. Francisci Radzyminski pro
re Spodernarum Actricum Adniveniret. Compensationem
pro Jure Advitalitio ott Gnae Mariannam de Karniowskie
Primo voto Pruszkowska Virtute Juris Advitalitij a Marito
suo olim Gnoso Theodoro Pruszkowski habitt et post Fata Eiusdem Suc-
coros Eius Respiciens a quo Juste Debebitur Demandaret de
Desolatione sive Reparatione Bonorum Auctisque vel Depen-
ditt Inseminationibus Angarisatione, et Profugatione Sub-
ditorum. Violentijs. Damnis Iniurijs Universisque Praetensio-
nibus

sionibus ex quocunq fonte Pullulantibus Investigaret
Inquisitiones Juratorias Expediret Jurta aequo necessaria
fuerint Exciperet Compensationem Cui et aequo provene
rit Demandaret Poenas pro Qualitate Demeriti super quo
Interent Irrogaret Solutionem Summarum in vim Exem
ptionis de Sortibus per Successiones ott G. Theodori Prusz
kowsky Defalcatt Summis si quae pro Interesse Earundem
Successionum Adinventa fuerint Sententiaret et Conde
scensionem de Bonis post Levatt Summas pro re Cuius
Interent Decerneret et Partes finaliter Disiudicaret,
Decisa Itaq Cathegoria Cum Relicta et Successoribus ott M.
Francisci Radzyminsky Cathegoriam cum Successoribus
ott GG. Casimiri Brzozowsky Pauli Gotembiewsky Adcitanc
Cognitt Quibusvis Transactionibus, et ad Planum Resolutt
pro Justo et Aequo Disiudicaret Laesiones, et alienatio
nem Fortunae Animadverteret Compensationem Cui de Aequo
Provenerit Praestanc per quem Competent Iniungeret
Partesq et Adcitanc finaliter Decisa quavis appellatione et
non obstanc quibusvis Maffonibus, et Terminis In Protetto
nem Justitiae Exquirendis ac Contumacia Adcitanc non
attenta in oibus Cathegoriis nil intactum et Irresolutum
Relinquendo ad mentem Legis et Justitiae, Terminorum et Do
cumentorum Decideret, Disiudicaret, et moderaretur Cu
ius Judicij Terris et officij Castrenc Sive Gnosi Burgrabij
Jurati Decisioni Partes Parere et Judicatum Pati Sub
poena Bannis praesenti in Termino Condescen Publicanda
Pro quo Termino Gnosae Jurtowska et Konarzewska Successores

ott

527

ott GG. Casimiri Brzozowski et Pauli Gołembiewski Adcitati
adcitati Comparere et Iudicatum Pati sub rigore Suprascriptae
ad Stricta et Sententiata sunt. In Fundum Eorundem Bonorum
Lesniewo Dolne Condescenderunt Iurisdictionem suam per
Vocem Suprafati Mtis proclamatt fundarunt Partesq. ad
Suj Praesens Praedicto Mti Acclamare Demandarunt Ad Cuius
Mtis Acclamationem Partibus Actibus GG. Rozalia et Marianna
Pruszkowskie ott GG. Nicolaj Kozłowski et Valentini Konarze
wski Relictis Contibus Sororibus Inter se Germis Per G. Josephum
Kozłowski Inscrum Plentem. Relicta et Succoribus ott Mfici
Francisci Radzyminski Succamerarij Terrae Ciechan. Cittis Per
Gnm Sigismundum Grabowski Camerarium Granicialem Ciechan.
Inscriptum Plentem Comparentibus et Secum Iudth Contro
vertentibus Officia Suprasera Partium Controversijs et Illatio
nibus Coram se factis, Claudatis Tandem de mutuo Partium Compa
rentium Consensu Eundem Praesentis Condescensionis Actum Cu
toto Supraallegati Deti Tribunatt Rigore et Vigore Cuius A
thoritate Praesens fungitur Actus in et ad Feriam Secunda
post Festum Divae Annae Matris Gloriosissimae Virginis M
riae in Anno futuro Millesimo, Septingentesimo, Quadra
gesimo, Nono Venturam Differunt limitat et Prorogant
Conservando Inibidem Partibus Eisdem Suis Coram Officijs Se
alijs in Supraexarato Deto Tribunatt Rni Petricovij assigna
tis et Expressis Terminum Comparendi Paratum Pmptt.
Quoniam vero Succores ott GG. Casimiri Brzozowski et
Pauli Gołembiewski per GG. Kozłowska et Konarzewska
ad Mentem Deti Supraspecificati Tribunatt adcitati prae
senti in Termino nec per se nec per suum quemvis Plentem
amicumq. Comparent Promde Super Eisdem Adcittis Dispa
rentibus adhaerendo Praefato Deto Tribunatt Regni Petri
covij

Permittitur Condemnatio et ad Publicandum Rigorem pœ
næ Bannum Dicto Commisso Tribunatt Interpositt Mtis Supra
ni actu Contentus Additur. Post quem pœnæ Bannum Rigo-
rem per Dictum Mtm Publicatt Causam solum modo quo
ad ~~Cathegoriam~~ Cathegoriam Disparem Adcittorum Regulam Cum toto
Eius Effectu ac Partibus Adcittis Disparem ad Mtis Loci
seu Locorum Capnea vel Eorum Officia Competentia profa
cienda Eleqvone Remittendam esse Censuit Remittitq
Præsenc Dcti præsen Virtute

Valentinus Zoltowski Burgrabius Castrensis Palatinatus Plo
cens mpp

Jacobus Dąbkowski Burg Castrens Rocan.
mpp

Inter SS. Pruszkowskie et Mtm Radzyminskie Limitationis Decretum Super Successoribus et SS. Jotembiewskis Brzozowski Condemnatio 1748.

Officium Pcens Castren Capitt Plocen ad Oblationem Gnosi Matthiae Polerzynicki Dcrum Limitationis infrascriptt Officio se p Officia Crem Rosanen et Plocen Burgrabialia Una cum Condemnatione sup Successoribus et Dcor Brzozowski et Jotembiewski "Obtenta" in B. inferiq Nominatt inter partes introcontenq ptatt ac Manibus Eor Pprijs Subscriptt reproducen ad Acticand Activq Pcen ingrossand Suscepit in Tenore Sequen inseratur Originale ~~Eius~~ Circa Acta relictum

In Castro Plocen Sabbatho post Cineres pro Ao 1748

Proscen 0

528

73 530

Actum in Bonis Rycharcicę Drożdż vdę in Termino Condescensionis per Decretum Judicij Officij Castr. Plocen. assignatae Feria Quinta post Festa Solennia Sacri Pentecostes proxima Anno Domini 1749 Coram Mco Jacobo Josepho ni Małachowo Sokolnicki Tribuno Palatinatus et notario Castrensi Plocensi praesentibus Gnosis ac Nobilibus Josepho Kostkowski Camerario Tri Plocensi Ludovico Cieszewski Valentino Zołtowski Burgrabio Castr. Plocen. Adamo Koskowski Ignatio Mieszewski Joanne Zgorzelski Thoma Kraszewski Antonio Ostrowski ac alijs Nobilibus ad Actum Praesentes Congregatis nec non Probido Simone Jedrzejczak de Villa Chudzyno Ministeriali Regni Gnali Actum Praesentes acclamante.

Judicium Officij Castrensis Plocensis Condescensionale in Virtute Decreti Castrensis Plocensis inter Gnosos Alexandrum Paulum et Casimirum Koskowskie Fratres nitrae Germanos Actores ab una et Nobiles Andream Makomaski et Mariannam de Strusinskie Juricem Conjuges Parte ab altera Actos Quo Decreto Subiet de Actu eius in Castro Plocensi in Terminis Querellarum Causarumque Officij Judicijs una cum Continuatione Anteriorum Causarum Feria Secunda post Dominicam Cantate in Anno proxime elapso prolato Condescensio Judicij Officij Sui unius absentia non obstante pro Decisione Praetensionum ac Lesionum nec non indagatione obiectae appropriationis Agrorum ac Desolatione aedificiorum excisione Sylvarum tum Seorsim Decisione Actoratus Nobilium Makomaskich Gnosis Koskowskim in ante institutum Fundi Praetensiones ex utraque Parte assistentium prout hoc Decretum tum et alia in ante subsecuta fusius in se obiecta enucleantur Itaque ad Requisitionem Utrarumque Partium Die hodierna juxta mentem Decreti ad Bona eorum

cad Rychardus Drozdy offerre condescendit et jurisdictionis
sua judicialis per vocatis adstantibus Nhi acclamato Facto
et semotate publica actibus Synodicis congrua provisa Partes
inter se agentes adstantibus Nhi ad comparendum suo Judicio
condescensionali acclamare injunxit. Quo in tempore
pro Parthus Ipsis actricis et quidem actoribus Inosi Stepha
dro et Casimiro Herkowski filio et Venerosi Pauli Herkowski
Fratris sui Germani nomine ptr. Stepha Kinel et actorea
Nhibus Andrea Makomaski et Ioanna Studinska Conjugi
et quidem Consorte ejus assistenta erius Maritj sui ptr. Coram
Judicio Condescensionali Comparentibus et se cum Controversa
tibus Quorum Controversijs Judicium Condescensionale Coram
se inducti audito tum Decreto hac ni causa motaty principa
Condescensionali anteacto per Nhum Archipistanum Castre Pal
ni hisce Actis Ryschardus Drozdy pro anno curbesimo Septingen
simo Nono Jubilei Sacri Subscripto et ad acta posito Pro
Causa eod anno per obtatam perfecto ac Manifestatione per
Inosum Andream Makomaski Suo et Inosa Consorte Sua nomi
Respectu Arca Condescensionem Anteactam non Demonstratione
totus Actis ac Fundonem agronum Inosorum Stanislaj Strom
tionum Coram Actis Exhibitis Castrj Stuchnibus pro anno curbesimo
ptingentesimo Quadragesimo Octavo Facta Jure et absq Damno
tis per Partes Reposchs Considerato Quando quidem Jenerosi
Makomasey Conjuges non adequatam Portionem Fortis ac Sa
me Nhil Ducentarum Symphonarum Inosi Makomaszowski Decem
veniebant ac Ea non Correspondentem Inosi Makomaszowski Anteactus
tam Condescensionale Injunctum Edictionem Celati per Inosos Nicolaum
et quod Arca eand Edictionem Celati per Inosos Nicolaum
Nhil erant Agri Inferunt Promde Judicium Suspensa Lem
Sane Causa Gravis ante omnia ad Substationem Agronum
Archium Patronum Nhonum Fundorum processit Quia Substatio
ne seu Revisione ducentibus Partibus utrinque uti hanc Decem
Edictionis per antevisi Decretum Condescensionis perfecta
ni non nullis Locis in parte pro Ea Ut Makomaszowski Injunc
Ea esse apparet pure vero pro Inosi Makomaszowski Conjuges
reclamando contrarium Decretum Edictionem per Judi
cium Actorum Fundorum exposuerunt Quorum vero pro Ea
pore Supraposita Inosi Makomaszowski Conjuges eandem
ruponem per Judicium antelatum Condescensionale Actoreo
Placens Factam acceptarunt nullamque Manifestationem
in recens post Subscriptam Nhi Edictionem respectu
per errorem

pmunose exclusionis interpositionem. imo per longum tempus
hac sorte exclusa utipretebantur. et pl. tenutam alijs Terzo
nel dimiserant. nunc vero tam in agris quam edificijs ex
clusis Decessus evidenter apparet. Promde Oratores pensatis
meis posse eosd Inosos. Mahomafsic [illegible] Deodati
[illegible] meliorationem. Exclusionis pretendere sententiat
Imo circa Loci exclusionem. Exclusam in Cortum per anteri
Decretum Condescensionis in Omissum est. in anno 1739
peracti et probatum. Partes Vtriusq; conservandas: arbitrator
Partes esse hinc inde causa ulteriis processus impugnat
movendi. Inosi. Mahomafsic. ad Judicia Tribunalia Regni
Petricorensis. Non admissa. Protestantur de prosequenda
Judicium Condescensionale cum Parte. Reprotestatur in Con
tentione Licet Quidem Inosi. Hortensij. Executionem con
tentum Decreti assignata Condescensionis Judicij sui Partis
Sancy. pro Judicium. Prens Condescensionale perficiendum
expetunt. Quoniam autem suprascripti Inosi. Mahoma
fsic. Conjuges Rati et actores. ab ulteriori prosecutione Cau
se causa recedunt et se condemnare permittunt. Pro
inde Judicium. attento tali Regressu. Condemnationem eod
Inosis Mahomafsic. Conjugibus obtinere permisit. Ita in Dei
nitio per Dentium. Judicij officij sui prefixi. Quo ad auto
ritatem eorum Inosium Mahomafsic. eos Inosis. Mahoma
stitutis. Rahore Arcuum scriptionis bonorum vocatorum ob
chorum ac alianum Locorum vicinitatum et Damnorum
et Interesuum et Fundo Bonorum Substantiarum Ba
nitionis Lenia. Decernitur. Quo ad Autoritatem supraecen
sitenem Inosium Mahomafsic. Inosi Tertio Jam mo
tatum. Evasio Citationis et Causae cum Imperitione per
petua. Silentij ac abjudicatione Quamvis pretensionem
Rationem vero indebite vocat et mihi expensas inductionis
Judicium Annuler Petram Mantonis. Super eod. Inosos
Mahomafsic. Conjuges Decidit. Eosdemq; esse Mantes. Ju
ni. Communi. Certamen et Rebelles hinc recedentes, con
tentia. Quo declarquit. Ad Eandemq; Publicandam Ba
nitionis Petram. Judicium Monsterolen Regni Inten. in
nascriptum Simonem Petrasecade de Chudyno Judicio Con
descensionali adstantem addidit et Deputavit Qui Missis Sigma
cryptis Satisfaciendo Munere Jphy Qui Deputationis Commissi

533

Suprascriptam Banitionis Poenam modo praemisso Supercisae JJ Malkomasiae obtentam ac ipsosmet eosdem Jnos Malkomasiae Conjuges esse Banitos honore privatos Sepe Publicae Rebelles hic ante Locum judicem alta sua voce praecunica et Sonorosa publicavit proclamavit et ad notitiam omnium ad actam Congregationem in Dubiam deduxit de quo hanc suam Jd nihil rediens ad Judicium fecit Relationem Postquam Publicatam Banitionis Poenam Judicium Causam hanc cum toto effectu pro facienda et peragenda juxta praescriptionem Juris Communis Executione ad Meum Loci Capitaneum seu Meos Locorum Capitaneos sub Cuius vel quorum jurisdictione Praefati Recedentes JJ Malkomasiae Banitis cum Personis et Bonis Suis subsunt et consistunt Remisit Remittitque Praesens Decreti sui vigore.

Jacobus Josephus in Malachowo Sokolnicki Tribunus Palatinatus et Notarius Castrensis Plocensis mppria

Decretum Condescensionis in Bonis Rycharcie Drozdy nitr JJ Kos Boskie ab una et Malkomasiae etc. ex altera prolatum una cum Publicatione Poenae Banitionis

Anno Dni 1749

Officium praesens Castrensis Capitaneatus Plocensis ad Oblationem G. Alexandri Koskowski Decretum Condescensionis infrascriptum una cum Publicatione Poenae Banitionis in Bonis ~~et~~ inferius nominandis Officiose per Infraspecificatum M. Notarium ~~[illegible]~~ Castrensem Plocensem inter partes introcontentas praelato ac Manu Eiusdem M. Notarii Subscriptum Reproducendum ad Acta canonicae Actoque praesens Ingrossandum Suscepit in tenore Sequenti Originale Eiusdem Decreti circa Acta Militum

Actum in Castro Plocensi Feria 2da in Vigilia Festi Natalis S. Joannis Baptistae Anno Domini 1749

Actum in Bonis Villae Dramino magna Sorteque
G. Hilarij Draminski haereditaria possessioni obli
gatoriae Illmi Admodum Rdi Balthasaris Decani
Bilscensis et Sti Michaelis Drozdowskiego ~~[illegible]~~
~~[illegible]~~ subiecta Fa 6ta post Mtis Nativitatis S. Joannis
Baptistae sexta Anno Dni 1749mo
Coram Generosis Antonio Chmielewski et Adamo
Mitodroski Burgrabijs Castrensibus Plocensibus
in praesentia Generosorum ac Nobilium Antonij Sym
ptowski Venatoris Terrae Dobrinensis, Alberti Po
mianowski, Alberti Drozdowski, Constantini
Kaczorowski necnon Mtis Regni Gnlis Pro
vidi Pauli Grzelak de Villa Kossobudy
authae et Jurati actum pro ac Dominantis.

Officium Burgrabiale Condescensoriale in
fundamento Decreti Judicij Officij Castr. Plo
in Terminis querelarum Causarumque Officij Judicij
Fa 2da ipso die Festi SS. Fabiani et Sebasti
ani Martyrum Anno pro in Illmum Admodum
Rdum Balthasarum Decanum Bilscensem et Gs
Michaelem Drozdowskie tum Theresiam De
Drozdowskie et G. Augustini Brulinski Conte
Actum Viduam ac Simonem Brulinski
Actores ab una, et Hilarium Draminski Citatum
et Actorem parte ab altera lati, tum in virtute
Limitationis de data in Dramino magna Quinq
maji anno pro de Consensu Partis utriusque
factae, quo memorato Decreto Condescensio
Officij sui Burgrabis ad Sortem in Actu con
tentam idque pro inquirenda documentorum
Compositione, de desolatione aut reparatione
acutis vel minutis praeseminationibus inve
stigatione, Brevique revisione, Assignanda Solutione
Summae in vim obligationis Sup. Sortem in
anno 1711mo recognitae, ac aliorum Documentorum

535

pter Decretum p. G. Bojanowski in Trnd Condescensio-
nis in Anno 1746 to latum lustratione finaliq
cunctarum pretensionum decisione est assignata
Condescendit jurisdictionem Officiam pro custo-
dita pace et securitate publica actibus juridi-
congrua fundavit, ac post Partes ad suj Com-
parendum pilicto Mli ac Samare injunxit.
Quo in Trnd Partibus et quia Illmo Admodum
Decano Bilsensi ac G. Michaele Drozdowski
pro interesse suo pltr. Gnoso Simone Brulinski
actore et Citto suo et G. Theresiae de Dro-
wskie et G. Augustini Brulinski Contis Rlis
Viduae Matris suae mae pltr. G. Hilario Dra-
minski Citto et Actore pltr. Rlti Thoma Ko-
nikowski p. G. Draminski pro Trnd pro Adiutto
pltr. Comparentibus et se cum judtr contro-
vertentibus quarum Partium Controversijs co-
se inductis exauditis, siquidem Causa pro ens
spectu Exemptionis sortis ac aliarum inter-
venientiarum inter Partes ongtr agentes v-
tit, et Condescensio eo mae assignata est,
Exinde Teneri ante omnia easdem Partes on-
gtr agentes ad Comportationem documen-
torum Causam pro enucleantium adq in-
stanti. Et quoniam G. Drozdowskij ac Bru-
linskij Contractum obligatorium de Data
in Vigilia Festi Nattis S. Joannis Baptae
1711mo anno in B. Drozdowo inr et N. N. Joa-
nem Draminski ab una, et de Bonkowskie
Rlctam ac Suceres et N. Andreae Drozdowski, necnon et G.
Augustinum Brulinski Contenq ipsius Ar-
cem modernam intuitu medietatis sortis
in Dramino magna Sillarum, sine subscriptio-
ne Contrahentium, tantummodo cum impositio-
ne manuum amicorum conscriptum, tum

obligatione

obligationem authographi in Cod. S. Stephani hactenus servati Matthæi Spannis Bapke in annexa dicti testis restrictæ tam ipsi testamenti in Cod. pt. dom. Legatorum in anno 1714 et 1712 existentia S. P. Augustini Brunsbi ac alibi ac S. M. Joannem Dramensi ibi facta, prout ex annis p.c. pt. dr. siturum ipsius Christiani ex pi Congne Illustr. Decretibus et Michaelis Dr. Schusbick ex S. P. Joannem Dramensis respective in annexorum tit. Br. obligatus ac subscripti divertimus interpositas representat. Mis vero Dramensi obligationem authenticam finitam ac scriptum manuale 12 July anno 1712 scripsum Joannem R. Dijn. pt. S. Augustinum Brunsbi ac S. Joannis Dramensi datum nec non testamentum in Cod. S. Stephani Brunsbi existentes anno 1733 do altero Stino S. Visitationis Dom. 1733 do altero Stino S. Francisci Confessoris 1729 et 12 in Cod. Stino S. Francisci Confessoris 1729 Dertiamen Anno 1723 sabbo pt. Dr. Bartholomæi Apostoli ex instantibus S. Hilarii Brunsbi ac 24 Dr. Schusbick et Bartholomæi Apostoli Sabbati S. Matthæi S. Joannis, agrorum adscriptionis ac chartis tenoribus fundationis comportavit. Summa Officium Presbyteratus Ultra 2 in punctis comportatis summum Sabbatum Apostolorum S. Joannis Baptistæ Evangelistæ Pauli Apostoli Petri Jacobi Apostoli Philippi Bartholomæi Apostoli Matthæi Thomæ Apostoli Simonis Judæ Apostoli Andreæ Apostoli Matthiæ Apostoli Joannis

agros prata et decimas minutas et Officia Sede
Cespitale in omnibus Villis et parochijs ad
ipsas ambeundas Jura exigione subsequent pacta
res obvenz antecessorem officij sui respicientia
spingit hoc Officium Petrum Stelany Bran
li et Joannis Filius Intrabende Supremo Mun
ptini Abbatiae Sanctae Trinitatis Cadomi Ordinis
Sancti Benedicti Abbatz et Dei fine gra
tia monachi Villi Domini Regis Matheseos Deu
nostris et spte inspiratz et Dominicae Dnae
Virginis Fratribus germanis, alterum Jura
dictorum Officij Spiritualium monachi Abbatiae
et Jurisdictionis Sancti Augustini Bradingi Abbatiae
Cadomi ut prius descriptas in rem Exemptionis
Sedis Apostolicae magna proventes ex
ercere et habere Curatum Abbatem in etpro
rum officio et habit Canonicus Synodi Cappellanus Me
Cassionem pertinentibus quas dispensatio et Sedis
Valentinae Sanctae Romanae Ecclesiae Cardinalis
Penitentiae de super vita et Sede Apostolica
Abbatiae Cadomi ejusdem Curatum et Sedis Apostolicae
per non emolumenta quem Curatus et Romanae Curiae
Imperiis Rhemitae concessit, et Bulla desuper
Sede Lateranensis Ecclesiae Cardinalis Penitentiae
per omnia Curatum Sedis Valentinae privilegia
Sedis quietationem Lobiatetre alterius ena
mercedis Sedis Bannis in ibidem Curatum
Jurisdictionis circa matronam publicandos. Item
Ecclesiae et Parochiae Romanae Curiae Cardinalis
de levata quietatis Sedis Romanae Penitentiae
Bannis publicandis, post quas levatas Sanctae
Sedis obligatas et Ecclesiae et Parochiae
Sedis in spiritualibus et temporalibus Jurisdictionis
Sedis et duorum militum comitatus et cardinalis
Sedis Romanae Curiae Cardinalis Penitentiae
Sedis Romanae Curiae Cardinalis Penitentiae
Sedis Romanae Curiae Cardinalis Penitentiae
et dictum Sedis Romanae Curiae Cardinalis Penitentiae
Sedis Romanae Curiae Cardinalis Penitentiae
Sedis Romanae Curiae Cardinalis Penitentiae
Sedis Romanae Curiae Cardinalis Penitentiae
Sedis Romanae Curiae Cardinalis Penitentiae

541

Summam ... ministranti Adelis ... ad ... Indultum. Quo attento decernunt Officii condescensionale, quatenus successores ... Brulinski summam ... 18 ... eidem G. Hilario Draminski in ... subnegare suprascriptos solvant aut ex summis eorum sibi N. Draminski defaliet, Adelis ... respectu decimae ... ab Ecclesia ... N. Hilarius Draminski ex sorte eadem ... impeditus fuerit, extunc ... G. Draminski ab impetitione quavis GG. Drawinsky et Brulinsky ex nexu ... debebunt et tenebuntur. In reliquis autem pretensionibus juxta ... Partibus utriusque officium condescensionale perpetuum imponit silentium. Quita ... 14 mm ... per utrasque partes, parti ... partem sibi abinvicem compensando ... condescensionali ab utraque parte ... solvenda. Porro quo spectat ... N. Draminski ... N. Draminsky ... ex ... Decreti ...

Antonius Chmielewski Burgrabius Crem. Plocen. ...

Adamus Milodroski Burgrabius Castrensis Plocen. ...

Officium Pens. Castr. Capitanei Plocen. ad oblationem G. Hilarij Draminski Decretum Condescensionis in Bonis inferius nominandis officiose ... Infraspecificatis GG. Burgrabios Castrenses Plocen. inter partes introcontentis ... manibus eorundem GG. Burgraviorum ... subscriptis reproducendo ad acticandum actisque ... ingrossandum suscepit in tenore sequenti inserat / originale eiusdem Decreti circa acta reliquit.

In Crto Plocen. Feria Quinta in Crastino Festi Visitationis G. V. Mariae Anno Dni 1749no.

Item in Juneo Bonorum Sabbato Orbg Joan Thoma Zolyniba
Assessoria ibi in termino consuetis fuit quarta in ordine
Festi Sancta Maria Magdalena Anno Domini Millesimo
Octingentesimo quadragesimo Nono. In presentia Domini Nobilis
Nobilem Casimiri Skrzeczki Judicis Terrestris Sabbatis Burgrabiorum Joseph
Stoeng Paul Wiedrichowski, nec non Ministerialis Joannis
de Lewicz Antoni Stock de Villa Lempino auctentico et
juridici ad Actum presens ad clamandum assumpti et
requisiti ad clamandum.

Insurgentium Officium Judiciarium consuetum virtute Decreti Judicij
Officij Castrensis Novodvorensis post Festum Festivitatis
Sanctissimae Trinitatis Domini Maria proxime preteritae in An-
no immediate supra 1845 inter Regiam Majestatem Reipublicae ab una, et
Nobilem Regiae Majestatis et Reipublicae Actorem ab altera, et
Reverendum Sortem Zolyniczyna in Bonis Sabbatis sitis
Villatis parte ab altera Latis Reo mediante Conventio
Officij Judicialis Actorio Regia Sabbatis sortem Joannem
Nobilem Zolynicz Reum sito Capitalis Tempore
Nobilem Zolynicz Reum sito Capitalis Tempore
Judicia Assistente Tempestive Judicium Sortem Zolynicz
pridie Assistentiae Tempestive Judicium Sortem Zolynicz
nem quietationem de Contributione Capitali et Bonis
rum quietationem de Contributione Capitali et Bonis
Sabbatis provenientibus retento per Reverendum Sortem Zolynicz
Sabbatis provenientibus retento per Reverendum Sortem Zolynicz
Reverendum Sortem Zolynicz Reum Citatum Citatum
Reverendum Sortem Zolynicz Reum Citatum Citatum
Contributio ante Captam Maternam Reverendum Sortem Zolynicz
Contributio ante Captam Maternam Reverendum Sortem Zolynicz
Sabbatis possessorem retenta esse opponente ad Sabbatis
Sabbatis possessorem retenta esse opponente ad Sabbatis
nem ejus omnes Reverendum Sortem Zolynicz Reum Citatum
nem ejus omnes Reverendum Sortem Zolynicz Reum Citatum
stione Strenue Stante pro Actum Reverendum Sortem Zolynicz
stione Strenue Stante pro Actum Reverendum Sortem Zolynicz
futuris Tributum emundando Reverendum Sortem Zolynicz
futuris Tributum emundando Reverendum Sortem Zolynicz
Sabbatis Solutionem demandet, ac Reverendum Sortem Zolynicz
Sabbatis Solutionem demandet, ac Reverendum Sortem Zolynicz
Regnet ad pro ut Decreti Regia de Actum Reverendum Sortem Zolynicz
Regnet ad pro ut Decreti Regia de Actum Reverendum Sortem Zolynicz
quendis Contentis et instigata. Judicium Officium Judicium
quendis Contentis et instigata. Judicium Officium Judicium
Sabbatis Tempestive per Actum Reverendum Sortem Zolynicz
Sabbatis Tempestive per Actum Reverendum Sortem Zolynicz
Tributum Citatum Reverendum Sortem Zolynicz Reum Citatum
Tributum Citatum Reverendum Sortem Zolynicz Reum Citatum
Citatum Reverendum Sortem Zolynicz Reum Citatum
Citatum Reverendum Sortem Zolynicz Reum Citatum
Reverendum Sortem Zolynicz Reum Citatum
Reverendum Sortem Zolynicz Reum Citatum
Reverendum Sortem Zolynicz Reum Citatum
Reverendum Sortem Zolynicz Reum Citatum
Reverendum Sortem Zolynicz Reum Citatum
Reverendum Sortem Zolynicz Reum Citatum

florenos binos grossos vigintiseptem et nummos decemquinque
ad rathan quibusquidem quintam similiquantitate pro
rata quos quinquagesima dicta florenum unum grossos
sex et nummos decemquinque pro rata autem quin-
quagesima septima et quinquagesima octava per to-
tum annum, denique pro rata quinquagesima nona
binos florenos restabit et eandem minorasse per Caspa-
rum eiusdem scribam contributio debuerit, proinde
fecimus nos Casparo scribe supradicto de solutis
non petendo ipsumque scribam spectabit dictum
pendo quadrenum Gnoio Nychardi florenos vigintis
septem et grossos octodecem Gnoii Wawrzeńcowy florenos
vigintiduos grossos quatuordecem et nummos octo, Gnoio
Nowomiejski florenos novemdecem et grossos vigintiduos
Gnoii Wojciechowy florenos novem et grossos vigintiduos
Laborosum vero Valentinum Gnoio Nychardi per una-
decimadam Gnoii Wandrychium et Komorowski per
decimamdam Petro Sondercensi ad proportionem
laborum adjudicatus florenos vigintiseptem et grossos
octodecem seu Gnoio Nychardi medietatem ut pote flore
nos tredecem et grossos vigintiquatuor Gnoio Woyciechowski
Komorowski et Nowomiejski reliquam medietatem simbolice
florenos tredecem et grossos vigintiquatuor interpellantes
eosdem subditos Suos attente: Decreto Consistorio
riali supradicto acto spectante et concernente ad pre-
sentia contributum Hospitalis [illegible]
respondentes effluentem eum meum florenos sexaginta octo
septem grossorum duorum et nummorum octo ad Curiam
apparitionem Sabbatho ante Thomam Dominicum
celebrandam Regiminis pontificis Suae Majestatis
Regiminis reparationem Regiminis contributionis hospitalis
Stary seu ad Pultusk Suam per Regiminis contributionem hospitalis
celebrandi Curiam primis per eundem Suum Castrensem suo
et Suum nomine Regiminis in Sarnowo Sandomiriensis
ultimum seu Starostam districtus Skarbimiensis hospitalis
et per certa Scriba Curiae Suae Sancti Bartholo-
mei Apostoli in Loco Sarnowo residenti levandi et realiter
mei Stati in Loco Sarnowo residenti levandi et realiter
Sine quibusvis summis diligenter enumerent sub pena Regi-
tionis illo in termino sup Curiae contravenientes dicere
nisestationem quam publicam [illegible]
decem Marcarum [illegible]
in patio subscripsi [illegible]
Matthias Regiminis Sarnowo [illegible]

545

Officium praesens Praeses Capitli Plocensis ad oblationem G. Michaelis Wiszniewski Praefecti Regiminis Podolicis Guardiae S.R.M. Decretum Condescensionis infrascriptum in Bonis inferius Nominandis Officiose et infra specificatis G. B. C. Plocensis inter partes introcontentas prolatum ad manu ipsius propria subscriptis reproducere ad acticandum actisque praesentis ingrossandum suscepit in tenore sequenti Expressum Originale Eiusdem Decreti Condescensionalis circa Acta Relictum

In Castro Plocensi Feria Secunda post Festum Divae Annae Genitricis Gloriosissimae Virginis Mariae proxima Anno Domini 1744

Actum in Fundo Bonorum Kownaty Borowe sdq in Termino Condescensionis per Decretum Judicij Officij Castrens Plocens prefixo, Feriâ Quartâ post Festa Ascensionis Sacri Paschatis proximâ Anno Domini Millesimo, Septingentesimo, Quadragesimo. Nono.

Coram Nobis Jacobo Resicki Burgrabio Castrensi Plocens, in Presentia Prospri ac Nium Alberti Sumowski, Burgrabi Castrens Cilechanovien Sinioris, et Pauli Dramiński ich, Mathæi Sokolnicki, Josephi Stanczewski, Alberti Boskowski, ac aliorum Plur, ad Actum presens congregatt, nec non Nris Bni Fratis Prouidi Alberti Buczenski de villa Wiązowo, authi et Jurati, eund Actum acclamantis. Qui quidem Prosprus Burgrabius Castrens Plocens in fundamento Decreti Judicij Officij Castrens Plocens de Actu ejus Feriâ Secundâ post Festum Visitationis Gloriosissimæ Virginis Mariæ proxime in Anno elapso 1749. inter Prosprum Stanislaum, et Jacobum Dzierzowskie Actorem, et Prosprum Georgium, et Balthasarum Sokolnickie, Jacobum ac Dominicum Kownackie Reos ibidem Actor. Quo mediante Condescensio Officij sui Burgrabialis ut de adeptione apporum investigaret Documenta Partis utriusq considerret: et si adempti apparuerint) restitutionem eorund Parti injuriatæ demandaret, et quid cui competierit adjudicaret, Inquisitionem Loqus fuerit expediat, Partesq pro exigentia legis, justitiæ et Jrm Partis Actoreæ finaliter decidat, et moderetur cujus decisioni Partes acquiescere debebunt, et tenebunt, idq sub Pœna Decem illo in Termino Sup Pœ Contravenientes publicand. Condescensionis prefigit Peremptorius pro die hodierna ni acta contenta injuncta est. In Virtute itaq præinserti Decreti Supraseriptus Prosprus Burgrabius Castrens Plocens ex requisitione Partis cujus interest ad Bona Supra facta dirimendæ Controversiam Condescendit, ibidemq condescendendo præmissa custodita prius pace publicâ per Vocem Supraseripti Nris ad Stans promulgata Partes utraq ad sui compatitionem Edicto Nri acclamare injunxit. Quo jri Strno. Partibus, et quidem Actoribus Prosprus Stanislao, et Jacobo Dzierzowskie ptis, Reatis Prosprus, Georgio et Balthasaro Sokolnickie ptis, Jacobo ac Dominico Kownackie idem ptis, Coram Officio Burgrabiali compareng, et secum Judr Controver

547 #

Controverten. Quibus Controversijs. Partium Dñi Burgrabiale Coram se inductis, Exauditis. Suspensâ decisione Causæ quoad respectum ademptionis agrorum, ante omnia ad revisionem Documentorum Partis utriusq. Bona Kownaty Borowe seu fundum Controversum quorum actio Restitutionis efficientium processit. Et quoniam Partes Actorea videlicet Prosi Donowscy, nulla Documenta præter primum inhoatum. tantispèr in Urno eog. Condescriptionis nullatenus habere allegant, et eadem tantispèr. comportare negarent. tantummodo possessione antiquâ à Pravis, Avis, et Parentibus. Lese Tabulis, et Inquisitionibus in probationem premissorum deducendo gerunt. Proindè comprobent fil. Prosi Donowscy in eam juramentum, prout Nulla Documenta. fundum Controversum in Bonis Kownaty Borowe Litt enucleantia circa id habent, nec ejusdem declarant, et exindè Nullatenus eadem comportare negarent et additum ejusdem pro rotulizando petiit Prosus Stanislaus Donowski Frater natu Major Unus ex actis. Super quo Pars in ejus juramento persistit, Teneri quoq. ad similem Comprobationem Prosos Sokolnickie, et Kosuszackie Litteras, Documenta adhuc fundum Controversum in Bonis Sapiehiett jacens penes Dñum Burgrabiale esse censet, idq. instanter, Et quoniam Prosus Georgius Sokolnicki unus ex Testibus, Donationes. binias, prima quidem. Coram Actis sastren Siechanovien Feriâ Quintâ ipso Festi. Circumcisionis Xti Dñi, in Anno Quidè Millesimo, Sexcentesimo, Trigesimo, Septimo, p Nem Nicolaum Konarzewski de Konarzewo Filium ob Nbi Albertum Kownacki Filio Stanislaj Super Lam agri Arto Sulcos incipiens à Viâ p villam Lucrens ad Lenitatem Unio Stadio tendens inter Metas Donatorij exura, et Nbs Petrus Kownacki exaltera pte in Bonis Kowshaty Borowe jacens, alter verò. Coram ipsa Actis sastren Siechanovien de Actu ejus in Dñm Quevetanum, Feriâ Secundâ, Ante Dñi Visitationis, Gloriosissimæ Virginis Mariæ pxâ, in Anno Domini, Millesimo, Sexcentesimo, Trigesimo, Primo. p Nem Andream Konkowski de Paulo Filium de Kaszewo Nbi Bartholomæo Kownacki ob Albertum Filio. Attorato Nbi Kownackich quo Super Sulcum Unum et Medium agri in area litt Bartkowska incipiens à glody Zygmuntowskie, et

et tendens ad viam statam Sichaeroviens inter metas ejusd. Loca-
toris a dna, et Sporiowska exaltem pte. m ejusd Bonis Lownaty Bro
we Litt facti et recognit produxerunt, in qua comportatione ha-
rum Donationum Pars citat non psistit. Proinde similiter Jd Se
nexor Scholnica et Lownacy Litt comprobent in eam juramentu
rotham. Put nulla Documenta alia pter compostat eadem Curia
se habent, nec detinet, nec exeja exhiberi curavit exinde ad Sufficien-
tiorem Comportationem Documentor non teneri. Dq instanti, et ad
ditur Mis esse ad rotificand petiterunt Supranom Litt. rotha Sigg
sedria et Offm Burgrabiale ipsi deprompta, qua Comportatione at-
tenta. Cum Ltes Nempe Prosp Scholnicke, et Lownacke Litt o
in puncto comportationis Documentor liberum fuit, et pmissum
opus in Negotio pcd. Partibus utrisq inter se dare expetiri Mandat.
Inexperimento Supranom Offm Burgrabiale diterioribus demum Par-
tium earum exactis Controversijs ad revisionem ademptor Agro-
rum fese contulit. Quibus revisis una cum Ltis vicinis ac bene lu-
stratis. Siquidem Offm Burgrabiale ex ea lustratione pergere non sine
Ademptis Agris sufficienter informari Nequit, Proinde Necessario esse
Inquisitionem in eandem visum fuit P. Domenga Actis seu Bonum
Actessores Agrum seu fundum Controversum in Bonis Sepementiona
tis Lownaty Litt ablantigno possidebant, usus fructus ex eod Fun-
di pabant. per Partes utrisq Eduena esse censet dq instanti, et
addit Mis ad rotificand Sup interruptionem Festum Inqui Domi-
nicum Actt petiit Laurent Inspex Stanislaus Domoslai Frater
Frater Major. Unus ex Actt suo et P. Jacobi Domoslai Fratris sui ger
mani nne. Inducat Festes et educat. Additur quoq et Inqui Sol-
nicken, et Lownacken Litis Mis ad rotificand Sup interru
ptionem Festum dq instanti petiit Jus Georgius Scholnicky Sig
Unus ex Litis Sue Relation Litt nne Inducat Festes et educat
Eduxit Pars Actorea Viam Inquisitionem, Pars vero Pars Citta
Inquisitioni Partis Actt esse subjicit, et judicatum Officij Bur
grabialis exoptat, Proinde reportat Sal Pars Actt Inquisitionem
Suo Curat Officio Burgrabiali eductam dq instanti, et pro
nunc reposit. exinde Offm Burgrabiale provocando officij sui Cur
grabialis Antriorem Suspensionem ad lectionem ejusd Concessa
Act. qua lecta et p singula puncta bene trutinata. Licet quid

Jm A

officio hoc Burgrabiali deductum est. Post istum Documentis quique Dominus coram actis castrens Sieharowiens Feria Quinta ipso die Festi Circumcisionis Christi Domini Anno ejusd. 1653mo. per Illustrem Nicolaum Koranowski de Joannis filium in Personam Nobilis Alberti Kownacki filij Stanislaj sup postulatum Agri Sulcos octo in pene a via per villam Currens ad Semitam Unos Stadio tendens per Dominum Kownaty Borowski Petitt recognitt et per modernos Proscos Solecnicke et Kownackie sibi reposittt Ultra proportionem octo Sulcos Suos prioris ad illos pertinentes restantes in Sulcos estivales Quinq et Sybitus Tres existentes eorum Sulcos octo superiores et Sibitum Tres existentes Sulcos octo Numerando non juxta adequatam portionem tenuisse, usus, fructus ex ejusd. Sab domis Quinq percepisse, sepius memoratum circa eosd Sulcos estivales Quinq et Sybitus Tres licet ab ea matre Proscos Doroszuch Acto ejectum fuerat Dolose tamen per Malitiam collocasse. Jeno ex ex Illustratione esse facta prefatt Sulcos ut supra deserun est per Petitos coarasse. Quoniam vero utrique Tres Nullis Documentis adjens proprietatem Sulcorum estivalium Quinq et Sybitus Tres probant. ex Inquisitione autem prefatt Sulci estivales Quinq et Sybitus Tres adquesitum esse debent esse Burgrabiale plene non informatur. Quare ob Petitt omnium Juramentum per Dominum Castrens actt super proprietatem eorum Sulcorum estivalium Quinq et Sybitus Tres permittit. Proinde esse Burgrabiale propiores eosd Sulcos Dominus Petitt in eam sententiam rotham per Suprascripta Sulci estivales Quinq et Sybitus Tres per Proscos Solecnicke et Kownackie Petitt esse ati rite et me absentiquo ad acta moderno tenere debent nec sunt absenti adinvenit et ad dictum ejus Mus ad rotham quod ex instructis Petitt Proscos Stanislaus et Jacobus Doroszuch Acto in Presentia omnium Petitt in pectum sententiam rotha scripta et per esse Burgrabiale ipsi deprompta. Qua comparente attenta esse Burgrabiale sententiando eosd Sulcos estivales Quinq et Sybitus Tres pertica Lemi octo Sulcos Sybitos Unus Sulcum estivalem Numerando in se continens majores ab agro Capitalis Municipali Zygmuntowskie et tendens ad Viam Stradam Sieharowiz Stadio Uno tendens ex opposito eorum Sulcos per Solecnicki et Kownacki Petitt similiter Unos

uno stadio tendens Inclyt Dorowskien Sett dijudicat, quos ob dies
dias. Partium utrarumb. ut pax inter partes esset eligendj un
tribus locis lapidibus Tribus Uno Majori, alteris minoribus
obsignavit, ac supra exaratt Tribus in presentia officij Sr. Burgra
biali p Jdem Supremi Mris adstante promulgatt in instanti
Inclyti Dorowskien actt in realem et pacificam possessionem
dimisit, cohigj eorb abantiquo hereditt applicatt. Quo actu
net proventum exadempti Tribus aprivatibus Quinq et qbi
zibus Tribus p Inclyt Sokolnickie et Lownackie Sett abannis
Quinq p cessatt Sm Burgrabiale Decernit. Quatenus Jd Citatus tam
vespectu usus indebite percepti compensando stare et proventum
sui adempti Tribus aprivatibus Quinq et qbibus Tres pro
ejusmodi temerario ausu Penam Duplicem gratum decer
nim Polonic. Coron officio fatthene placerem et p Fra Leandra Sti
Dnicadm Exaudi. Exe in Anno Jpso Ventura P.J. Dorowskien actt
solvant et realiter enumerent cogi Subsona Gadnis. et Inq
publicand in casu contravention circa majorem publicam Sti
ad vero Burgrabiali simplicem in instanti solvend qua
sunt Inclyte Sm Burgrabiale et Dominum Jo. Zebrzy
us, et Balthazar Sokolnicky, ac Jacobus et Dominus Lownac
ij Sett Penam Duplicem 14 mm Polonic in instanti effugiendo
rigorem Dti Decreti Consecutoriales in fundo Bonorum
Lownaty Utrumve p Sm Burgrabiale inter eam partem
inter se agend prolati anticipando tempus solutionis Qui
xum Supra exaratt Mris. in instanti Exolvent. Proinde
Cred P.J. Sokolnickie et Lownackie Sett in puncto exclu
sionis eorund Marcum liberum fait et pronunciat. Quibus
minus ad Jd Sm Burgrabiale injungit. Quatenus Jo
Balthasar Sokolnicki Unus ex Citatis Sapimentum in Aqua
P.J. Dorowskich locatt ab actu Sti Condescensionis in spa
tio Unius Septimanae et amplius de non collocet. Jdq Sub
Poena Gadnis quod Decernit et Inq publicand in primis et
proximis Judicijs Castri Ploc. Consuetis Peremptorij. Acto

557

res vero circa metam Antiquitus p Antecessores Arboribus Crassis obsignatt. Conservand. Declarat Dto. pr. Condescensorialis Vigore Jacobus Kosicki Burgrabius Castrens. Plocensis mppa

Officium praesens Crene Capitt. Plocene ad oblationem Gsi Casimiri Brzozowsky Decretum Condescensionis Infrascriptum in Bonis inferius nominand. Officiose per infraspecificatt. Gsum Burgrabium Crene Plocene inter partes Introcontt. expeditt. ac manu ejus propria Subscrum reproducene ad acticand. actisq. Bene Ingrossand. suscepit in Tenore sequen. (Inseratur) Originale ejusd. Dni Condescensorialis circa acta relictt.

~~In Cro Plocene Feria 6ta Idq. sub Celebratione Judiciorum~~ In Cro Plocene Feria Secunda in Vigilia Festi Nativitatis Sancti Joannis Baptistae Anno Domini 1749no.

552

Decretum
Condescensionis
inter G.G. Zdono
wskie & Kowna
ckie ac alios plat.
1749do

Officium praesens Crenę Capitt. Plocenę ad oblationem
Gnoi Casimiri Grzotowski

77. Imo 553

Actum in Bonis Zochowo Ecclesiastica Feria Quinta post Dominicam Conductus Paschae proxima Anno Domini Millesimo Septingentesimo Quadragesimo Nono

Coram Gnoso Joanne Chmielewski Burgrabio Castrensi Plocensi in Praesentia Gnosorum Mlci Ignatii Zdziarski, Vincentini Ignczewski, et Fabiani Nieborski ~~[illegible]~~ ac aliorum plurimorum Mlium ad actum praesentem congregatorum nec non Mlis Rnis Gnalis Brandi Stanislai Moschrowicz de Rostkowo authi et jurati ad actum praesentem acclamandae assumpti et omnes acclamantis.

Qui quidem Gnosus Burgrabius Castrensis Plocensis in Terminis Rnis de peragenda Condescensionibus conomine sancitis satisfaciendae quoque muneri officii sui Burgrabialis additionis sui a Judicio Castrensi Plocensi ad infrascriptam expedienda habitae in virtute Decreto Castrensi Plocensi de actu ejus in Cro Plocensi in Terminis Quaerelarum Causarum officii Judicii una cum continuatione anteriorum Calendarum in diem hodiernum incidentibus Fra secunda ipso die Festi Sanctorum Fabiani et Sebastiani Martyrum anno Domini 1749no inter Gnosum Gasparum Kraszewski Actorem ab una et Haeredes Bonorum Zochowo Ecclesiastica, Zochowko, plenna utraque parte ab altera citatos respectu Tonnae unius Salis Districtualis pro duobus annis Bonantis Gaspari Kraszewski actoris afficientis per Haeredes Bonorum Zochowko in debite acceptionis lati Quo mediante Decreto injuncta est Condescensio officii sui Burgrabialis ad Bona supra scripta in actu contenta Captato tempore ante tamen Dnicam Misericordiae in anno praesenti, ut hoc officium Burgrabiale Condescensionale Comportationem Tarifarum tam Contributionis Capitalis quam Salinarae tum Quietationum de Contributionibus Capitalibus ante omnia Comportationem demandet, easdem Consideret, dispartitionem Salis Districtualis expediet, Restitutionem Salis Districtualis

si juste apparuerit cujus et ejus competerit demandet
et Partes hac in Categoria finaliter decidet et modera-
bitur, His itaq attentis ex Requisitione Officiosa Pfati
actoris ad Bona supra fata Zochowo Ecclesiastica in
actu Contenta cum Nlibus et Mli Pauta prius voce et
securitate fundavit Partes utrasq ad sui Comparen-
dum injunxit Mli acclamare, Quo in Trno acclama-
torio et quia Actor Nlis Jaspar Kraszewski pltr
Citata Citata pro interesse Haeredum et Possessorum Bonorum
Plonna Ingsorum Nieborskich per Inspkm Fabianum Nie-
borski suo et Fratrum suorum nomine pltr. pro Interes-
se Bonorum Haeredum Plonna Nlium per Nlem Casimirum Po-
mianowski, Thomam Zieleniewski, Albertum Duplic-
ki, Matheum Pomianowski pltr. pro Interesse Hae-
redum et Possessorum Bonorum Zochowko per Nlem Andre-
am et Thomam Zochowskie suis et aliorum Citto-
rum Nominibus pltr pro Interesse Haeredum et Pos-
sessorum Bonorum Zochowo Ecclesiastica per Nlem Mathiam
et Franciscum Zochowskie suis et aliorum nominibus pltr
Controversijs Partium coram officio suo Burgrabiali condescen-
soriali inductis et exauditis Comparent Partes utraq
Tarefas Capitalem et Salinarium ac quietationes
de Contributionibus Capitalibus pro solutis id quin instantiis
quoniam Comparuerunt proinde Officium Condescenso-
riale ad revisionem earundem Condescendit, quibus revisis
et Mature pensatis Quando quidem lucide remonstra-
tur ex Tarifa Capitali ac quietationibus Nlem Jaspa-
rum Kraszewski actorem pro una ratha Contributio-
nis Capitalis Florenos undecem et grossos Duodecem
ac nummos Triginta Quatuor ex sortibus suis perso-
visse pro inde Officium Bte adherendo justitiae et equitati
ex Tonnis Duabus fatis Districtualis Bona Zochowo Ec-
clesiastica, Zochowko et Plona utraq afficientibus

Medietatem Tonnae Salis Districtualis eiusdem Gaspa-
ro Kraszewski adjudicat, Quam Medietatem Tonnae
Salis Districtualis quod annis futuris Gnosus Krasze-
wski ex Zuppa Salinaria Plocensi Salvo ad Thesau-
rum et Gnosis Districtoribus Solario recipiat. Nihil
omnino Haeredes et Possessores Bonorum Zochowko Tonnam
unam Salis Districtualis pro ante Actis annis G. Gasparum
Kraszewski iuste Concurrere et per eos indebite accepta
ut ipsimet agnoscunt Salvo per Gnosum Kraszewski
restituto Solario in et per Feria 5ta ante Festum Nati-
vitatis Sancti Joannis Baptistae in Anno praesenti in-
cidens Coram Officio Castrensi Plocensi extradant Idque
sub poena Banitionis in ibidem circa Mandationem Ipsa
Subcontraventionis faciendae publicandae Vitae per
eosdem Haeredes Bonorum Zochowko Anno 14 Marca-
rum Polonicalium Parti et judicio praemedium Parti in
circa extraditionem Salis Officio suo Condescenso-
riali in instanti solvendae sub Poena Banitionis Quae
interponit Decreti praesentis Vigore.

Joannes Chmielewski Burgrabius Castrensis Plocensis
mpr

556

Decretum Conde
Rensionis in Fon
do Bonorum Zocho
wo Ecclesiastica
per Officium Bur
gratiale expeditt
Anno Dni 1749

Officium Generalis Capit. Vocer. D. Matthaeum Kaspan
Krasewski Decrum Condescensionale Infrascriptum in Dom
terij nominandi Offic. p. infrascriptum Ex B. Cl. Ecc. inv. parte
intro Contenti plato expedit ac manu Eius Omnia Rubrum
explicari ad Actiones Actis Ex Regressus Suscepit in Le
gere Sequens Proceda Originale Ejus Dni Circa Ad
[illegible]
In Cro Pereg. F. Ista inde F. Vatti S. Joannis Baptistae Ex
Anno D. 1749

Actum in Bon. Zochowo Ecclesiastica Sexta

78

Wyrady Dygnitarze Urzędnicy y całe Rycerstwo Woiewody Płockiego Ziechawszy się na mieysce nasze zwyczayne Obradum naszym do Raciąża za Innotescensem na Seymie Elekcionis Pogedka Ziemskiego Płockiego od JWJmci Pana Woiewody Płockiego danemi y do Grodu Płockiego per oblatam podanemi y publikowanemi dnia dzisieyszego według pomienionych Innotescensiy na Seymie Ktoryszym na Przod upresiliśmy Jmediate Concorsu Assensu za Marszałka Koła Naszego WJmci Pana Stefana Luboradzkiego Pisarzowicza Zawskrzenskiego pod ktorego Direkcią w Kole naszym obraliśmy za Kandydatow do Podstolostwa Ziemskiego Płockiego WW JJmci Panow Jana na Kowalewie Jezewskiego Łowczego Woiecha na Mochowie Zołtowskiego Sędziego Grodzkiego Płockich Woiciecha na Bogusławiu Albysza Stolnikiewicza Bełskiego Jakuba Kuczborskiego Pisarzowicza Ziemskiego Płockiego z ktorych obranych Kandydatow aby JW Pan nasz Miłościwy Jednego za Podstolka Ziemskiego Płockiego dobrotliwie podpisać y aprobować raczył Suplikuiemy Jego Krolewskiej Mości Pana Naszego Miłościwego Datum w Kole naszym Rycerskim w Kościele Darnynym w Raciążu Die 27 Augusti anno Dni 1748

Stefan Luboradzki Marszałek Koła Rycerskiego Płockiego

Officium Praesens Castrensis Capitis Plocensis ad Oblationem Pr. Adami Brzinski Laudum Pltus Plocensis in Comitiis Electionis M M Candidatorum in Subjudicatum Terrein Plocensis in Raciąż Sub Directione M Stephani Luboradzki notarii Terrestris Zawskrzensis Eorundem Comitiorum Mareschalci Consistito ac manu Ejus propria Subscripto reproducens ad Acticanas actionis Praesens Ingrossanas Suscepit in Tenore Sequenti (Inserat) Originale Ejusdem Laudi Circa Acta Relicta

In Cro Plocensi Fra 4ta post Festum Sancti Bartholomaei Aplipxa Anno Dni 1748

558

Imo

Laudum Electi-
onis subjudicatus
Plocen
Ao Dni
1748 00

79. x

559

Seryjet Dyw

My Rady Dygnitarze Urzędnicy y Całe Rycerstwo Wo
iewodztwa Płockiego Ziechawszy się na mieysce obra
dom naszym Zwyczayne do Raciąża z Powtornego
Uniwersału JKMci Pana N.M. na Seymik Poselski
pro Die 20 Mbris determinowany Nayprzod e medio
nostri Obraliśmy za Marszałka Koła naszego Wielmo
żnego Jego Mci Pana Jana na Kowalewie Jezewskie
go Łowczego Płockiego pod ktorego Dyrekcyą Zgo
dnemi Głosami Uprosiliśmy Wielmożnych JchMciow
Panow Pawła na Jaroszewie Jaroszewskiego Podkomo
rzego Stanisława z Przecisewa Przecisewskiego Cho
rążego Płockich Jozefa Matuszewicza Chorążego Pe
tehorskiego W. Krolewicza Jego Mci y Kazimierza
z Krasnego Krasinskiego Czynszowicza Płockiego na
Seym Przyszły Walny Warszawski za Posłow z Wo
iewodztwa naszego ktorym JchMściom Zlecamy
aby desideria Naszego Woiewodztwa promowowac ra
czyli dla czego Instrukcyą Ręką WJmci Pana Koła
naszego Marszałka podpisaną tym że WW JchMc
Panom Obranym Posłom podaiemi y Obliguiemi aby
konformuiąc się Cum Sensibus Reipublicae za
dosyć iey Uczynili Datum w Raciążu Die ut Su
pra Anno Domini 1778 00

Jan Jezewski Łowczy
y Marszałek Koła Rycerskie
go Woiewodztwa Płockiego

095

Officium Praesens Castrense Capitaneae Plocensis ad oblationem S. Valeriani Ruthowski Laudum ~~Electionis~~ in Comitiis Ill.MM. Nuntiorum Varsaviae agitandae Electorum per Comitiis Inalibus in Raciaz sub Directione M. Joannis Jerewski venatoris Plocensis eorundem Comitiorum Mareschalci constitutis ac manu eius propria subscriptis reproducere ad acticanae actisque praesentis nigrosianae suscepit in tenore sequente (inserat) originale eiusdem Laudi cum acta relictum.

In Crō Plocensi feria sexta ante festum S. Michaelis archangeli pxa anno Dni 1748

Instrukcya J.W.W. Jchmciom Panom Pawłowi na Jaworzynie Ja-
worowskiemu Podkomorzemu Stanisławi Przeciszewskiemu Chorą-
zemu Pwchim Józefowi Matuszewiczowi Chorążemu Petehorskiemu
Jp. Kwiatkowicza Jki y Kazimierzowi z Krasnego Krasinskiemu Ce-
sarskowczowi Pwciemu Posłom na Seym Walny Warszawski Obra-
nym wkole naszym na Seymiku z Powtornego Uniwersału J.K.Mci
Umowiona y Dana. Dnia Brzezina Dnia Anno 1746.

Jako szczęśliwość Ojczyzny naszey rownych stow fortunney Sytuacyi
1mo swoiey mieć niemoże, gdy J.K.Mć. P.N.M. Optimus Princeps
Dominus Namiestnicy Bożey Władzy Swiętobliwością dla przykła-
du y umocnienia Religij, Sprawiedliwością nienaruszoną, Mądrością
y Klemencyą nieporownaną rządzi Polskiego Swiata Machinę. Tak
bardziey w pokorze Samey Znaiąc ex Munere Deorum uszczęśliwie-
nie swoie Rzeczpospolitey nasze, że w poszrzodku Caley Europy Zapa-
lonych Marsowych pożarow iskra pomiędzy Cunctis Gentibus Zostaie
Nieśmiertelne J.K.Mć. Augusto Numini pacis vrodzonych Serc y Zmy-
słow powinna konserwować victimas a przy tey Uniwersalney O-
fierze nayglembsze Majestatowi J.K.Mci. Jchm. PP. Posłowie złoża
podziękowanie, że do Zachowania całości Ojczyzny y Zabieżenia
Nieprzyiaznym konsequencyom przez radę dotinam zgodną ac dyff-
dencyi, Miłość wspolną y iedność nierozerwaną na Seym Teraz-
niejszy Uniwersałami swemi J.K.Mć. P.N.M. zgromadzić Stany
Rzpltey naszey y konwokować benigniter raczył, Abowiem ad defen-
nam Bez sił bez Obrony ad interitam zas pokoy bez Obrad y dozdz
tych Zostaiemy Seymow, tak dalece że finis Unius Malij gradus
est alterius.

2do Aby Xięstwo Kurlandzkie ad Corpus Panstwa Rzeczypospolitey indisso-
lubiliter należące dalsze a wolne szkodliwey konsequencyi gravamina
dissonos et prajudicia nieponosiło, starać się bez instanter na Seymie
teraźniejszym Jchm. PP. Posłowie zeby urgent et efficaci sollicitudine J.K.
Mci. P.N.M. y Rzpltey był przychylonym ad Regimen tey Prowincyi
Xiąże Jmć Biron Seymu Ratificationis Anno 1736 mente et voluntate
Sanctis Infeudatis y utrobiedzony, tudzież zeby ad uczynienie Wzaiem-
nosci postronnev do rządow tey Prowincyi y od rożnych znacznych Ty-
tułow agrawacyi mogła być Oswobodzona.

3tio Porządna Ordynacya Woyska ktora kozdey Rzeczypospolitey pro tuitione
Granic y Uspokoieniu Ojczyzny na kilku Seymach irrito eventu
rozeszłych promowowana Skutku swego nieodnosiła dla roznaczenia
Contingentow tych Woiewodztw ktore bardzo mało albo nic ad Publicum
Oraniu Rzpltey importuią. Wie w tey materyi publiczney J.M. PP.
Posłowie jurgent sensus suos cum Republica, aby sposoby nieza wod-
ne do Kilkey Woyska ułożone były a przez to Kilkey Woyska
desiderata Seymu Opus Zawrzeć mogło.

4to Gdy Pan Bog pozwoli Kulcyonować woysko zeby nietylko regulame
Woyska był opisany y kazdemu Woiewodztwu podany, ale tez aby milicia, kaden per Con-
sequens

562

Officerowie Narodu Polskiego singulariter et prodesse promoveri debent
Byli iwtym że Woysku Polskim y WXL ac annexarum Provinciarum
5to Na Opatrzenie Artyllerii ponieważ tak wiele razy per Senatus Consilia
Skarbowi Koronnemu Summy wypłacae bazano, Wzięc dopominać się
będą Jchmć PP Posłowie wczelką reparacyą Cekinów albo na inne po-
trzebę te summy obrucone były, tudzież za dorzetą do Reg Audiencyi
Woyska osobliwe provideatur Artyllery konserwacyą.
6to Skarbu koronnego na teraźnieyszym Sejmie haluatacyą z Regestrow per-
patarum expensarum od JWJPa Podskarbiego WXL koronnego pro bello
Szwedzkiego bywa, a Rzpltą iwtym uderzywszona nie pomału złością
nieprzyiacielską dzieie importuie Skarb koronny, Wzięc Sejm Jchmć PP Posłom
zlecamy aby JWJPan Podskarbi WXLski ad Normam et exemplum JWJPa
Grabowskiego przeszłego Podskarbiego koronnego prowadzał rachunek Skarbu
koronnego Rzpltey y pewolną Importancyą ad Erarium publicum wnosił
oraz wszelkie pieniądze ze Skarbu koronnego aby Senatus Consilia nieiswalyły
zachowuiąc iwtym prawa koronne Sejmu przeszłego.
7mo Dobycie Kruszcow przez reparacyą Gor Olkuskich także obwarowanie
Mennicy pro emolumento publico do bicia monety potrzebne będą Wcześnie
wodzić nasze uznaie et quibus mediis et modis mogłaby sukcesyi zgadzać
się będą Jchmć PP Posłowie z sentymentami beneplacitum.
8vo Cła prywatnych nietylko w Miasteczkach ale y we wsiach y po drogach
Cłach exterowych zagęszczaiąc z krzywdą publiczną handluiących y z dochodem
Skarbu koronnego Zacym o Zniesienie tych inwencyi szkodzących
ludziom o bezpieczeństwo handlow y handluiących Imci PP Posłowie do-
wiedzie.
9no Miast y miasteczek przez odebranie prowentow osobliwie handlow od
Żydow ludzkich nieszczęśliwe depopulacyą przez Lubie prywatnych spadłe
dient securitatem Jchmć PP Posłowie.
10mo. Jura, priwilegia od Nayaśnieyszych Xiążąt Mazowieckich nadane
od Nayaśnieyszych Krolow Polskich Pradecessorow JKMci i RPltej
abrogowane. Nadane aby in suo robore zostawały. Approbationem tychże depo-
nuią się.
11mo Interess krzywdy p. Pana Zielinskiego Podczaszego Łuckiego z JW Panem
Brunickim Hetmanem Polnym Koronnym Lubo per mutuum Rekwizycyi
zdał się być ufacyliowany, iednak przez deklarowana bonifikacyą od
JPana Hetmana Pol: ktora przy kwitach że do tych czas nie iest uskodowiony
Ani JPan Podczaszy recompensatus za tak wielkie krzywdy swoie na ho-
ry fortunie od tegoż JWJana Hetmana Pol: ktore poniesione y Pol: Senat
teraz JPana Podczaszego Łuckiego dziedzicznych w possessyi dotąd JW
JPana Hetmana zostaiących summopere zdeżelowanych ile niewinnie
et in publico et in privato JPan Podczaszy. Wzięc Jchmć PP Posłowie Senat
Amore Innocentiae Manibus et Mundi Cordi JPana Podczaszego inhaerant
realem et actualem in ipso possessionem et satisfactionem ex promissis
hodierna JKMci recommendabunt mentа pro bono publico applicata
quo JPan Podczaszy Łuc: et intaminatam fidem przeciwko Monarsze
Nayaśnieyszym explicabant.

12mo Woiewodztwo nasze niemałą ztąd ponosi krzywdę że bydź w nieiakich swoich Powiatach grod Jeden maiące o mil dwadzieścia Obywatelom nieltorym do Sądu y Grodu Łęczkiego pro Administratione Iustitiae adiacentibus Bractia nasi z znacznym uszczerbkiem fortun swoich na wyiazd recessu Konstytucyi Gwedzieią zasiedz, ktory ad effectum Iakby PP Posłowie Koronni swoimi dedicerent. y Sądy Trzecich kadencyi w Mławie a Sucessyi zreczna pod iednym ze Starostw Łęczkim procurabunt. Tudzież instabunt do Rzpltey aby dogadzaiąc vsibus publicis do ktorych się Cynsowe Oyczyzny nasiey obligowała Ratey Posła Woiewodztwu naszemu Rzeczpospolite powalenie ad Instar Innych Woiewodztw Simile beneficium uszczęśliwionych

13tio Sul Suchedniowa ktora częstokroć iuż tempore nas niedochodzi a dotąd nie bywa palowana teraz przez uniwersały Skarbowe pod przepadkiem Gry aby we Interesach Medzielach z Zupy Łęczkiey była odbierana, co iest cum praeiudicio dawnych Zwyczaiow, czvebunt Iakby PP Posłowie od tey Aggressyi nigdy nieżyć. y Superintendencyi y Pisane na Zupach aby ad mentem praw dawnych Insole Woiewodztwa Rzeczpospolitey zostawali Iako też na Sądach Ziemskich. y Dobrach Starostwych.

14to Currentia monety Sejmem Anni 1717 postanowione ze nie iest in executione et praedicie w Skarbie Koronnym zaczym aby ad mentem Legis była akceptowana domowacie Iakby PP Posłowie.

15to Woytowstwo Bielskie od Nayiaśnieyszych Xiąząt Mazowieckich Osobliwie Zemowita Xiążęcia Mazowieckiego Przywiley Anno 1331 na Lennosci prawa Ludzie Sendrzeiowi, po ktorym in Continue possessione Dom Urodz Zalusc. Ludzi tegoż Woytowstwa przez Approbacyą consecutive Nayiaśnieyszych Monarchow Zostaie teraz Iakby PP Posłowie cum insinuatione Znaczney y Zacnych Zasług tego Domu starac się będą o konfirmacyą per Constitutionem tego Sejmu et signanter Zasługi y stabania it Publico In Limite Mienia Jmci Pana Mszczuiowskiego Kasztelana Mazowieckiego rekommendowac będą Rzpltey Iakby PP Posłowie, aby ob respectum tego Domu publicznych dla Ojczyzny Exandow na Dzierzawę Wsi Biały y Maszewa Lennosci prawa otrzymac mogli Zalecamy.

16to Na Nobilitacye Zadnych Osob Nie pozwala Woiewodztwo et senio Scavet

17mo Klasztor Mławski WW OO Mysyonarzow dotrzi in Confinijs Zartium Acathalicorum Zostaiący Approbatowien tegoż fundacyi y Adherendo recessui Constitutionis Grodzieńskiey a Rzpltą Iakby PP Posłowie.

18no Także Approbacya Iakby Pani kanonicznych Maryawskich Jmci Panien Abbat Rzpltey Iakby PP Posłowie ad Mentem Fundatricis

19no Krzywdy od Zołnierzow Obywatelow Dobr naszych nieznośne z niemałą konfuzyą Znacznych Osob popełnione aby były exemplariter Oszędzone y sprawiedliwie windykowane Iakby PP Posłowie Woiewodztwa Panu Kanclerzowi Wa koronnemu exponent.

20mo Zasługi Urodz Maryanskiego Starego Zołnierza y officera w Autoramencie Polskim Zasłużonego, ktory do Skarbu Koronnego względem Zasług Swoich exhibebit pro Iusta Satisfactione

320

2.2do O Zniesienie pœnæ publicæ na JPu Stefanie Malewskim Dekretem Trybunału Koron. ~~[illegible]~~ irrogatæ, ponieważ parti uczynił satysfakcyą, kwit ma ex pœnis Crumenalibus Instabunt aby taż sama pœna publica z tejże JmćPa Malewskiego była zniesiona.

564

2.3tio Cætera Activitati et Dexteritati JchmćPP Posłów pro Incolum Dobra pospolitego Staraiących się præcomittimus.

Jan Jezewski Łowczy y Marszałek Koła Rycerskiego Woiewodztwa Płockiego. m.p.

Officium Pœnis Castrensis Capitanei Plocensis ad oblationem P. Valeriani Kakowski Instructionem infrascriptæ II. MM Nuntijs pro Comitijs Generalibus Varsaviæ agitandis ~~in Radiis~~ electis pro Incolas Pttus Plocensis in Comitiis Raciąziensis formatæ ~~manibus~~ manuque M. Joannis ~~[illegible]~~ Jezewski venatoris Plocensis Comitiorum Raciąziensis Mareschalis propria subscriptæ reproducta ad acticanæ actisque Pœnis ingrossanæ suscepit in tenore sequenti (inserato) originale eiusdem instructionis circa acta relictum In Crō Plocensi Feria Sexta ante Festum S. Michaelis archangeli proxima Anno Dni 1748vo.

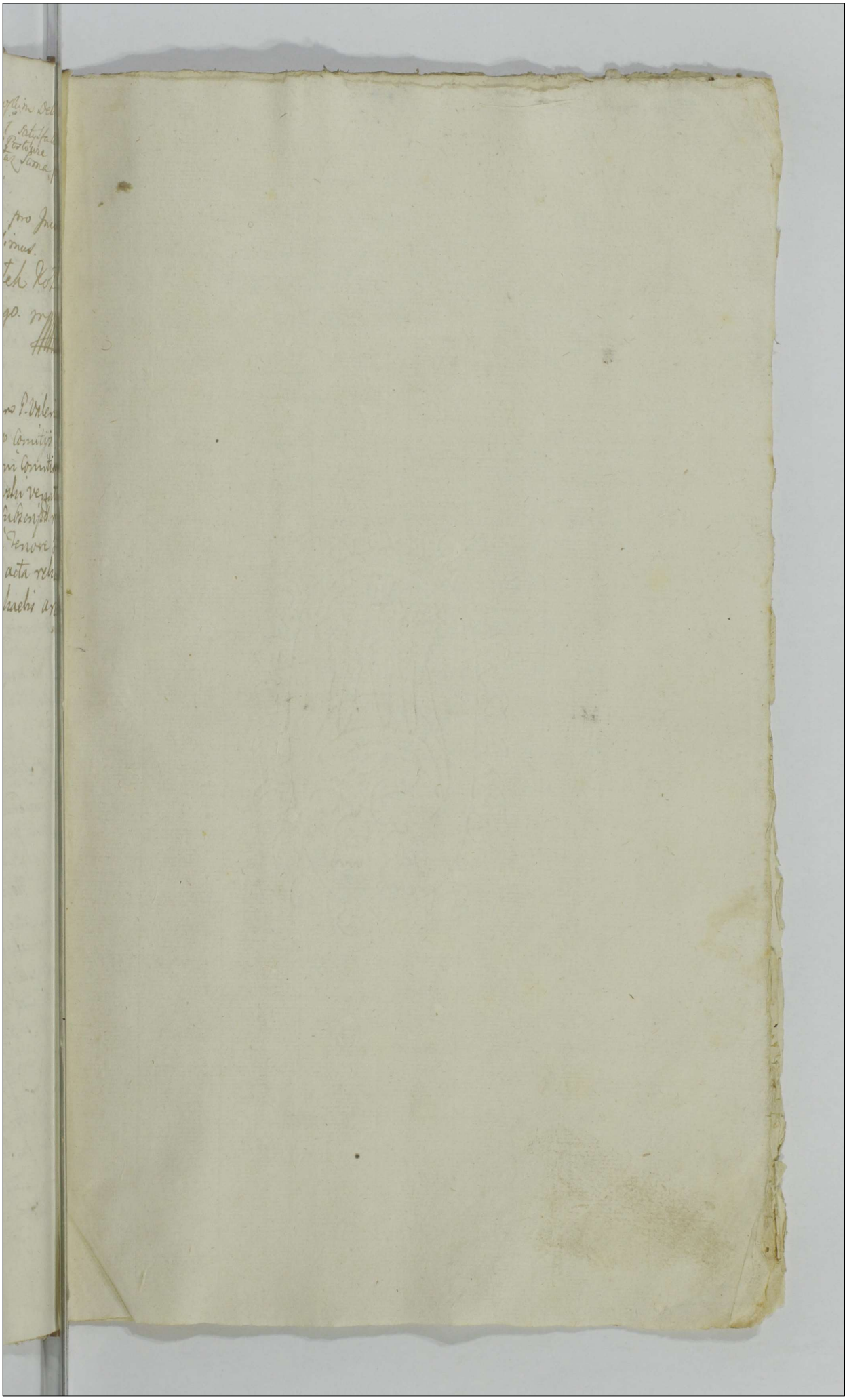

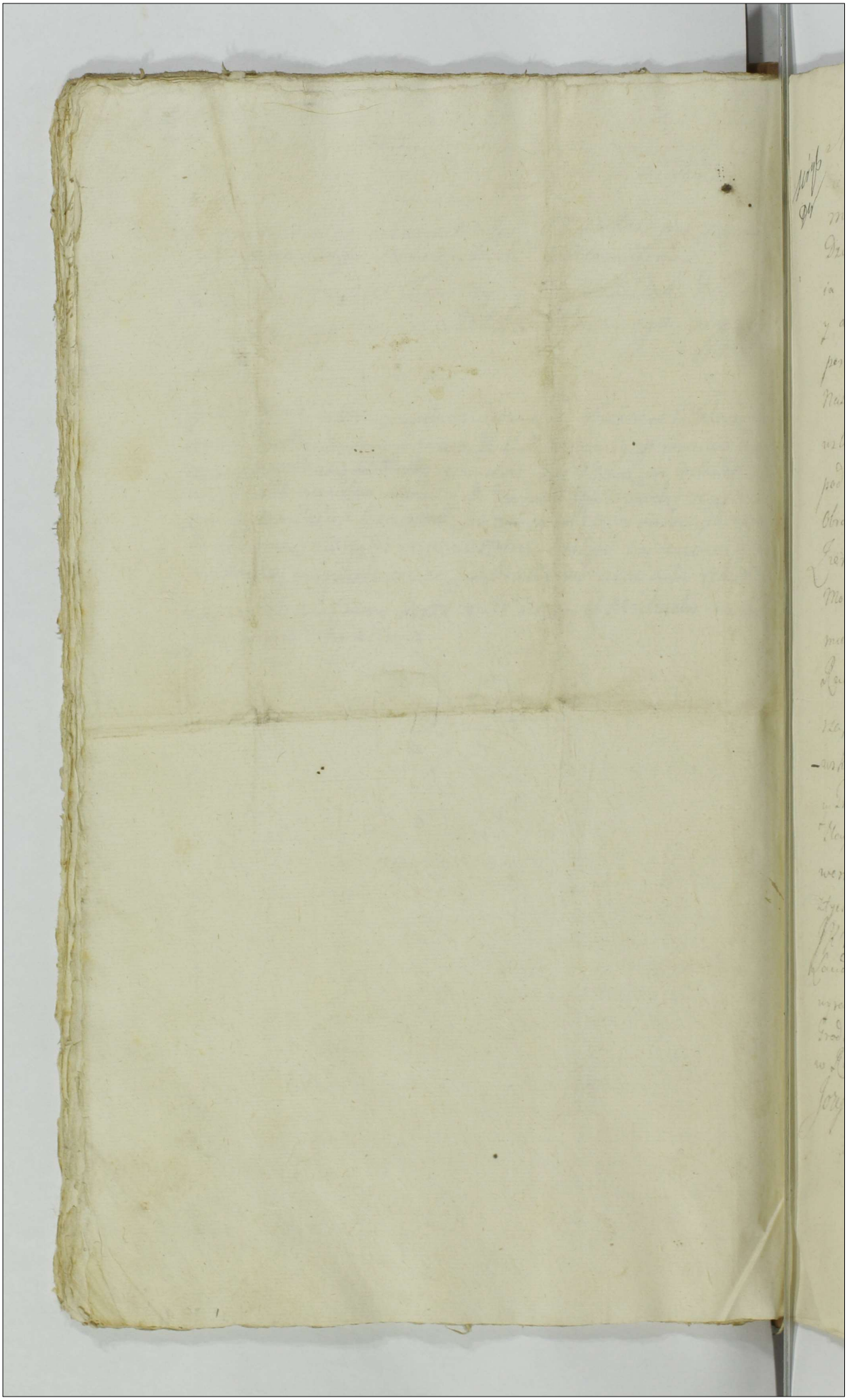

Wyp Dr

My Rady Dygnitarze Urzędnicy y Całe Rycerstwo Woiewodztwa Płockiego ziechawszy się tu do Raciąża na mieysce Obradom naszym publicznym zwyczayne na Dzień Dzisieyszy według Innotescencyi przez JWJmu Pana Mikołaia na Podoiu Podoskiego Woiewodę Płockiego wydanych y do Xiąg Grodzkich Płockich tempestive ut lex disponit per Oblatam podanych Uprosiliśmy za Dyrektora Koła Naszego Rycerskiego WJmu Pana Jozefa na Kruszu Kruszewskiego Pisarza Ziemskiego Zawskrz. Wdztwa Płockiego pod którego Dyrekcyą Unanimi Omnium labio et assensu Obranego Obraliśmy, za Kandydatów do Podsędkostwa Ziemskiego Zawskrzeńskiego WW JmMM Panów Jakuba Mostowskiego Sędzica Zawskrz. Adama na Sieprcu Bromierskiego Podkomorzyca Wyszogrodzkiego na Trybunał Radomsky Skarbowy z Woiewodztwa Płockiego Komisarza, Stefana Luboradzkiego Pisarzewicza Ziemskiego Zawskrzynskiego Stanisława Zgrawskiego Regenta Ziemskiego y Grodzkiego Wyszogrodzkiego których JchMciów PP. Kandydatów Nayiaśnieyszemu Królowi JMci Panu Naszemu Miłościwemu prezentuiemy y aby de benignitate swey iednego z tych do Funkcyi Podsędkowskiey z godnego nam podpisać raczył JKMci Pana Naszego Miłościwego supplikuiemy. Te zaś Laudum Concordibus votis wszytkich Nas sanctum, wyżey wyrażonemu WJmci Panu Marszałkowi podpisać y do Xiąg Grodzkich Płockich per Oblatam podać zlecilismy. Datum w Raciąża die 26ta mensis 8bris Anno Dni 1748.

Jozef Kruszewski Pisarz Ziemski Ziemskiego Woiewodę Płockiego Koła Rycerskiego Marszałek

[illegible]

Laudum Electio
nis MM. Candi
datorum in Subjudi
catum T. Zawiszy
Sub Directione
M. Josephi in
Krusze Kruszeski
Notarij T. Zawiszy
Constitutum.
Ao 1748

In Cr. Loco Sabbatto in Vigilia Festi Sanctorum Simonis et Judae Apostolorum
Anno Dni 1748.

995

Imo 82 567

My Senator Dygnitarze Urzędnicy y Całe Rycer
Woiewodztwa Płockiego z Iechawszy się tu do
na mieysce obradom publicznym zwyczayne na dzi
szy według Innotescencyi od Jasnie W Jmci Pana
na Podosiu Podoskiego Woiewody Płockiego wyda
Ksiąg Grodzkich Płockich do oblaty iak prawo p
dysponuie podanych uprosiliśmy za Marszałka K
go W Jmci Pana Walentego na Radzimowicz
kowskiego Skarbnika Płockiego pod ktorego Dyre
mi Labio et assensu do Marszałkowskiey Funkc
obraliśmy za Kandydatow do Sędstwa Zemskieg
skiego Woiewodę Płockiego Wielmożnych J
Panow Mikołaja na Łaszewie Szydłowskiego P
Zemskiego Zawskrzenskiego, Walentego na Słupsk
skiego Stolnika Zawskrzenskiego, Jozefa na Pącz
stowskiego Sędzica, Stefana na Komoninie Lu
Pisarzewicza Zawskrzenskich z ktorych aby nam
aby nam Najaśnieyszy Pan nasz Miłościwy
Zemskiego Zawskrzenskiego podpisać raczył Jego
Mci Pana Naszego Miłościwego Supplikuiemy
dum concordibus votis postanowione zlecilismy
W Jmci Panu Marszałkowi Koła naszego podpisa
Ksiąg Grodzkich Płockich per oblatam podać
w Kościele farnym Raciązkiem dnia dwudz
Siodmego Miesiąca Sierpnia Roku Panskiego

Walenty Bońkowski Skarb
Marszałek Koła Rycerski

~~Jmf~~

83

569

My Rady Dignitarze Urzędnicy y Całe Rycerstwo Woie=
wodztwa Płockiego, Ziachawszy się na Mieysce Obra=
dom Naszym Zwyczajne do Raciąża z Publiczne=
go Ogłosu JWWm Senatorow Wielmożnych Ich
Mciow Officyalistow Woiewodztwa Naszego
o wydanych przez JWJmciPana Mikołaia Na
Podosiu Podowskiego Woiewodę Płockiego na
Podsędkostwo Zawszkrzenskie Elekcyą na dzien:
dzisieyszy Innotescensyiach; wczym y Nas Samych
JWJmciPana Woiewody Płockiego Informuią Listy
y Ustne relacye: ktoreto Innotescencye na dzien
dzisieyszy dezygnowane przez tego JeMci ktoryie
na ręce Swoie odebrał Na pospozycyą Pra=
wa Koronnego o Elekcyiach dosic circumspecte

Officium praesens Castrensis Capitanei Plocensis ad oblation
Plus Plocensis in Comitiolis
lomaei Koskowski Landum, Electionis MM Candidatorum
Judicatus Terris Zawskrzensis in Racigz sub Directione
Koskowski Thesaurarii Plocensis eorunde Comitiolorum Man
tam ac manu eius propria subscripta reproducens ad
praesens ingrossandum suscepit in tenore sequens in
eiusdem Landi circa acta relictum.
In Cro Plocensi feria tertia post F. S. Bartholomaei apostoli

568

~~Jmf~~

83

569

My Rady Dignitarze Urzędnicy y Całe Rycerstwo Woie=
wodztwa Płockiego, Ziachawszy się na Mieysce Obra=
dom Naszym Zwyczajne do Raciąża z Publiczne=
go Ogłosu JWWm Senatorow Wielmożnych Jch
Mciow Officyalistow Woiewodztwa Naszego
owydanych przez JWJmciPana Mikołaia Na
Podosiu Podowskiego Woiewodę Płockiego na
Podsędkostwo Zawskrzenskie Elekcyą na dzien:
dzisieyszy Jnnotescensyiach; wczym y Nas samych
JWJmciPana Woiewody Płockiego Jnformuią Listy
y Ustne relacye: ktoreto Jnnotescencye na dzien
dzisieyszy dezygnowane przez tego JeMci kto=
ryie naręce Swoie odebrał Na pospozycyą Pra=
wa Koronnego o Elekcyiach dosic circumspecte
opisanego, na Sprzeciwięniesię Publicznym
Obradom, y Ublizenie Sprawiedliwości Swiętey
w Sądach Ziemskich Zawskrzenskich, przez wa=
kuiące Podsędkostwo ze Niesą do Grodu Poda=
ne. Przeto my Sicientes Sprawiedliwości Swię=
tey tak z Powiatow Płockich, iako y Zawskrzen=
skich tu Znanduiącysię, na Fundamencie Li=
stow JWJmciPana Woiewody Płockiego owyda=
nych na dzien dzisieyszy Jnnotescensyiach:
y Niechcąc pati Publiczney dla Woiewodztwa
y ustnych relacyi.

Pluzyi

570

y owszem przystępuiąc do teyże Elekcyi pozagaieniu
de consensu wszystkich nas przez WJMCi Pana Ja-
koba na Gosciszcz Zielinskiego Podczaszego Płoc-
kiego Kongressu naszego, unanimi Assensu et
sine omni contradictione, za Marszałka WJMCi Pa-
na Jozefa na Piegłowie Piegłowskiego Czesnika
Ciechanowskiego Obralismy, a za kandydatow
do Godności Podsędkowskiey, Podaiemy y prezen-
tuiemy Jego Krolewskiey Mości Panu Naszemu
Miłosciwemu, WJchMciow Panow Antoniego
Kraiewskiego Woyskiego Zawskrzenskiego, Mar-
cina Zurawskiego Czesnikowicza, Jana Kudzbo-
skiego Pisarzowicza Płockich, Antoniego Dzia-
skiego, Supplikuiąc do Maiestatu Pańskiego aby
z tych Czterech JMciow Panow Kandydatow
Podanych, iednego ad Libitum suj, zgodnego y
tey Funkcyi zdolnego, przywileiem Swoim Jego
Krolewska Mość Pan nasz Miłosciwy Zaszczycić
y Authoryzować raczył. ktoreto Laudom de con-
sensu Electoris Populi, ręką moią Podpisuię. Da-
tum w Raciązu die Septima Octobris Anno 1[illegible]

Jozef na Piegłowie Piegłowski Czesnik Ziemi Cie-
chanowskiey Marszałek Koła Rycerskiego
mpp

Officium Praesens Castrense Capitaneae Plocensis ad oblationem P. Josephi Kamienski Camerariae Terrae Zawskrzensis Laudum Electionis MM Candidatorum in functionem Subiudicatus Terrae Zawskrzensis in Raciąż sub directione M. Josephi Piegłowski Pincernae Terrae Ciechanoviensis eorumque comitiolorum Mareschalci constitutum ac manu eius propria subscriptum et sigillo ~~gentili~~ gentilitio communitum reproducere ad acticanae actioque praesens ingrossanae suscepit in tenore sequente (inserat) originale eiusdem Laudi circa acta relictum.

In Castro Plocensi Feria Tertia post F. S. Lucae Evangelistae praeterea Anno Domini 1748vo

83

serist Der

572

My Senatorowie Rady Dygnitarze Urzędnicy y Całe Koło Rycerskie Woiewodztwa naszego Płockiego ziechawszy na Dzien dzisieyszy poniedziałkowy po Narodzeniu Nayswiętszey Panny ad Locum Consiliorum solitu to iest do Raciąża na Szymik Deputacki, uprosilismy y obrali unanimi voto et consensu e Gremio Nostri W. Imć Pana Jakuba Mostowskiego Sędzica Ziemskiego Zakrzyńskiego przy WW Imć Panach assesorach za Marszałka Koła naszego pod którego Godną Dyrekcyą stusuiąc się do dawnych y swiżych anni 1726. konstytucyi Uprosilismy y obrali zgodnemi wszytkich Głosami za Deputatow Godnych rozsądnych y Zasłużonych nie tylko w naszym Woiewodztwie, ale y Całey Rzeczy pospolitey, y często bardzo na roznych Funkcyach w Usługach teyże Rzeczy-pospolitey bywaiących WW Imć Panow Imć Pana Antoniego na Zakrzewie Zakrzeskiego Chorążego Zakrzyńskiego Sędziego Grodzkiego Płockiego y Imć Pana Tymoteusza Junoszę na Podosiu Podoskiego Podkomorzego y Starostę Dobrzyńskiego ktorzy to Ichmość Deputaci Woiewodztwa naszego nemine Contradicente obrani ziechayż się do Piotrkowa na pierwszy Poniedziałek po Swiętym Franciszku, y tam że Prawem Opisany wykonawszy Juramentu oraz mieysca Woiewodztwa swego zasiadszy, aby przychylaiąc do Praw y konstytucyi Oyczystych swoią Deputacką Funkcyą tak w Piotrkowie iako y w Lublinie przy wszelkiey sine distinctione Personarum sprawiedliwości odprawowali prosiemy y Obliguiemy Na co się dla Lepszey Wiary rękami Naszemi wraz z WW Imć Panami Assessorami podpisuiemy się Dan. w Kościele Raciążkiem Farnym Die 9na Septembris 1748 vo Anno

Jakub Mostowski Marszałek Koła Rycerskiego

Sędzi Ziemski Zawskrzenski Woiewodztwa Płockiego mpp

Alexander Bar ukr. Pl.

Assesor Powiatu Płockiego mpp

Jan Strzeszewski Podsędkowicz

2. Zawskrzenski Assessor Powiatu Płockiego mpp

Stefan Luboradzki Pisarzowicz Jms Ziemski Zawskorzenski Asse
sor Powiatu Kruszyckiego mp

Karol Mdzewski Skarbnik Winnicki Assesor
z powiatu Szrenskiego mpa

573

574

Officium praesens Castrensi Capitis Plocensis ad oblationem
L. Francisci Zabicki Laudum Infrascriptum [illegible] Deputati
r. ad ad Tribunal Rni in Comitiolis Raciazensi Constitutionis
nianibus M. Marschalci et assessor. Subscripto repro-
ducens ad acticanae actisq praesens Ingrossandum
Suscepit in Tenore Sequens (Inseratur) Originale
Ejusdem Laudi Circa acta relicta.
In Crs Plocensi Feria Quinta [illegible] Festi S. Francisci
[illegible]

Księga liczy 574 strony.
16.09.2010

