PL_1_24_10

1. NR I NAZWA ARCHIWUM	2. NR ZESPOŁU	3. NR SERII
1 AGAD	24	10

4. NAZWA ZESPOŁU:
Płockie grodzkie oblaty

5. SYGNATURA:	6. LICZBA ~~STRON~~: karty	7. LICZBA SKANÓW:
7	595 + 27 = 622	1291

8. DATA WYKONANIA:	9. NAZWA PRACOWNI:
27.04.17	PTH

10. UWAGI:
Karty dodatkowe: 22a, 40a, 48a, 61a, 69a, 122a, 126a, 175a, 181a, 208a, 250a, 255a, 260a, 277a, 318a, 321a, 375a, 398a, 423a, 435a, 449a, 498a, 508a, 552a, 555a, 585a, 588a



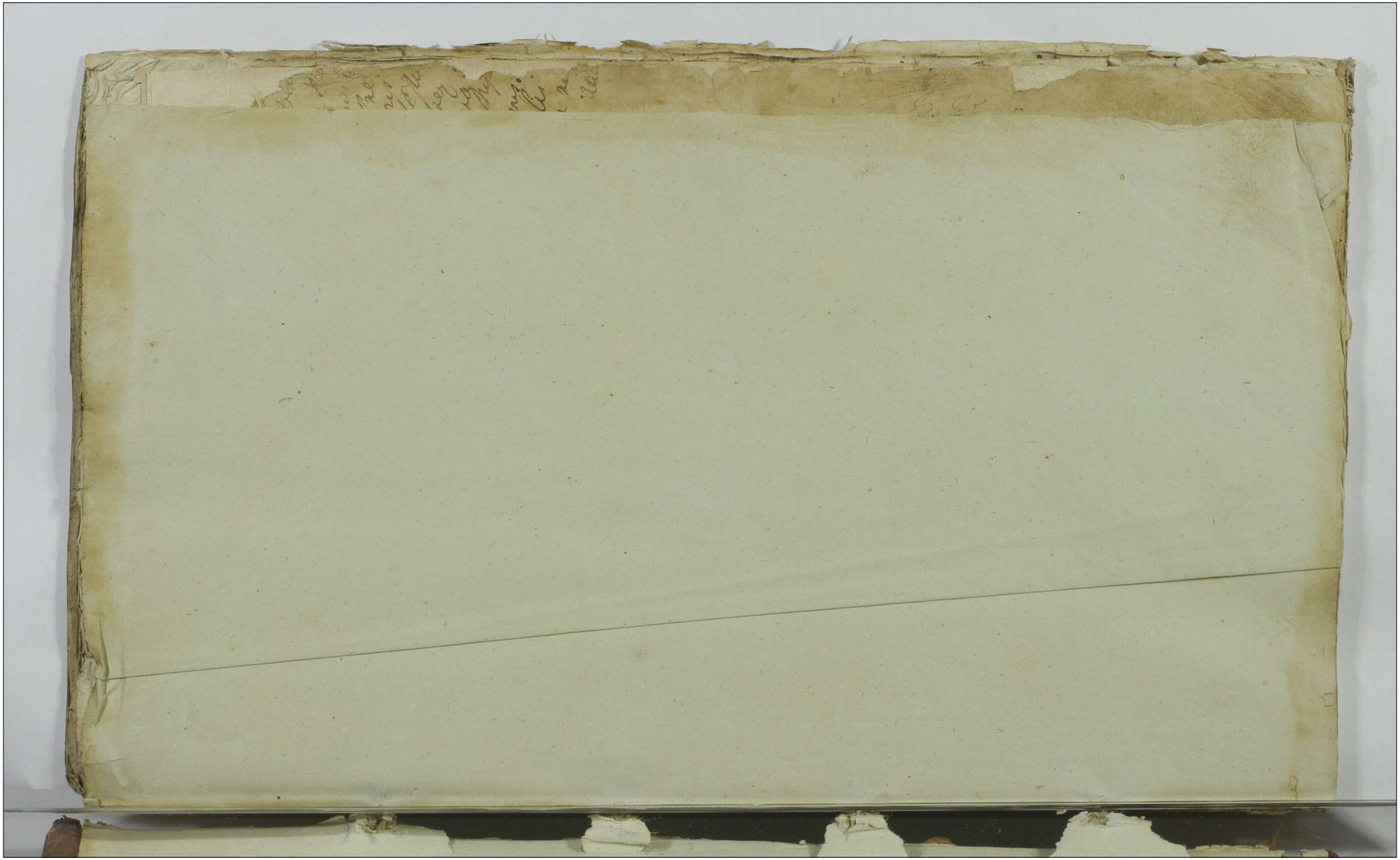

Mdx 1

Actum in Castro Plocensi Feria Sexta post Festum Sancti Bartholomei Apostoli proxima anno domini millesimo septingentesimo quadragesimo octavo Coram Mus Antonio in Zakrzewo Zakrzewski Venatore Zawskrensi Vice Capitaneo Jacobo Josepho in Kotachowo Sokolnicki Notario Castri Officialibus et Judicibus Castrensibus Capitanatibus Plocensibus in Praesentia Generosorum ac Nobilium Antonij Jezewski Venatoris Zakrocimensis Stanislai Rosciszewski Nicolai Konatewski ~~Antoni~~ Joannis Chmielewski Ingrossatoris Judicij Officij Praesentis Andreae Chanowski Adami Trzcinski Matthiae Konatewski Josephi Rutkowski Stanislai Mlicki Jacobi Myslakowski Josephi Stupecki Josephi Kowalski Stanislai Mlicki Josephi Wenzlicki Rochi Trzebinski ac aliorum Nobilium ad actum praesentem congregationem nec non Proudi Joseph Gajewicz de Plocko Mlis Regni Generalis Actum praesentem acclamantis

Liber Septimus

Instr

...t

...igator Judicij Officij Oppen ac Relicta et Successores Dni Martini Malewski Capitani Sae Rae Mattis tum et D. Carolus Malewski ac alij Acto cum N. Adamum Karwowski Incarceratum.

Actores Relicta olim Dnosi Martini Malewski Capitani Sacrae Regiae Majestatis Crudeliter Interrempti ~~Relicta~~ Consors Vidua Suo et Pupillorum Suorum cum eodem olim D. Malewski Marito Suo procreatorum nomine ac Dnosus Carolus Malewski eiusdem olim D. Malewski Capitani S. Regiae Mtis interrempti Inter Germanus Suo itidem et aliorum actorum nomine pbr. Nlis Adamus Karwowski Incarceratus Statutus pbr. additur Patronus Dnosus Laurentius Kuczynski Burgrabius Castri Plocensis Nli Adamo Karwowski Incarcerato ~~pbr.~~ Judicium Illatione Partis actoreae Instigantis considerata ac Controversijs Partium Auditis Siquidem Causa Oppen Respectu obiectorum Criminum tum et patratae per Complicitatem Incarcerati Neus olim D. Martini Malewski Capitani S. Regiae Majestatis vigore propositionis his in obiectis productae vertitur Proinde Suspensa Decisione Causae praesentis ante omnia ad Libera Confessata eiusdem Incarcerati Statuti Nlis Adami Karwowski Condescendit. Qua Examinatione per Libera Confessata ex eodem judicialiter facta expedita Judicium Decidendo Propositionem Partis actoreae Instigantis Controversijs ulterioribus Partium auditis Suspensa itidem Lectione eorundem Confessatorum Libere depositorum Sententia Partibus tam in Deductionem patratae Neus quam aliorum obiectorum eidem Incarcerato Excessuum ac Criminum patratorum quam in emundationem Incarcerato Nli Karwowski Deducere mandat. idque repugnanti et additur Ministerialis ad Rothesandum Partibus Super Incorruptionem Inducendorum Testium praestiterunt Dnosa Josepha de Bronierskie olim Dnosi Martini Malewski Capitani Sacrae Regiae Majestatis Relicta Consors Vidua Suo et Pupillorum Suorum cum eodem olim D. Marito Suo procreatorum nomine ac Dnosus Carolus Malewski eiusdem olim Dnosi Capitani S. Regiae Majestatis Inter Germanus Suo itidem et aliorum actorum juxta propositionem Instigantium nomine inducunt Testes

et eadem Scrutinia educant. eduxit Pars Instigans
Actorea Testibus duodecim Nobilibus Vicinis ac Possessionatis.
Jam vero Lu prasumptus Nobilis Adamus Karwowski
Incarceratus Licet Cui Licet in emundationem est
Concessa Inquisitio seu Scrutinium ac Testes per Par
tem Instigantem Sint procurati eadem Scrutinia distin
ctim non eduxit tantum modo Scrutinijs Partis
Actoreae se subiicit et in Testimonijs per Vicinos in
Inquisitione seu Scrutinio partis Actoreae depositis
persistit Proinde Judicium Resolvendo Anteno
res Suspensiones ad Lectionem tam Confessato
rum Libere ~~de~~ per Incarceratum Coram Judicio
Suo Recognitorum Quam Scrutiniorum per Par
tem Actoream Instigantem eductorum Condescen
det. Quibus omnibus Lectis pensatis consideratis
ac matura deliberatione trutinatis Liquide tam
ex Liberis Confessatis ~~magis~~ ex Scrutinijs eductis Lu
culenter patet eundem Nobilem Adamum Karwow
ski non ita uti Praecepta Dei jubent ac Jus hu
manum disponit praecipue in Anno praesenti progressum
vitae Suae ducendo ausus illicitos exercuisse et
in Leves Occasiones se implicuisse ~~ac~~ in ante ho
micidium in Persona plebea Vicini sui patrasse et
post accordatam Respectu eiusdem homicidij Cautam
incorribiliter progressum vitae procedendo Conniventiam cum Joan
ne Rosy Persona vagabunda impossessionata nuil
tis excessibus et Criminibus Notata habuisse ha
bitaque cum ~~eod~~ eodem Rosy ac Coassumpta Con
niventia et ad malefaciendum Conformata ~~con~~
~~nu~~ nunum velle manutendi animo primo quae
rendo turpe lucrum Personam plebeam via
publica boves duos ad Villam Domini sui
per Villam Gora ducentem insimul cum eodem
Rosy in Virgultis prope Villam Dolski infe
ctum sine ulla misericordia ac proximi
amoris Respectu

Quod

primo ex Sclopeto per ~~eu~~ Rosy ad Eunq
hominem nihil ~~[illegible]~~ mali filii evenire Sperantem
explosisse per eunq vero Item Karwowski In
carceratum conjaculatum per Rosy exinde
hominem immaniter framea Lethalissime
uti ~~m~~ et Liberis Confessatis ipsemet Quod con
vulnerasse et per Convulnerationem sine
ulla Dispositione vita ~~privasse~~ eunq Perso
nam itinerantem nempe L Martino Gar
barczuk de Bonis Megovino Subditum vita
privasse Sextanos quinque ac Boves duos
tum et Calceamenta Interrempto accepisse
Corpusq eius in Vepretis Strictas alligando
equo ad Conservandum adduxisse et ibidem servasse eademq
Die boves acceptos pro Diventione ad Oppi
dum Drobin duxisse et in eoq Oppido
Drobin propter hilariorem animum explo
siones ex Sclopetis per eunq N Karwowski
in Platea Judaica fecisse ~~[illegible]~~
per quas subsecutas explosiones occasionem ul
tro olim G Martino Malewski negotia sua expedienti Capitano S R Mtis
protunc ibidem existenti ad Contentiones dedisse
exinde cum eoq Machinationes in vitam fecisse
post quae factas ibidem Contentiones cum Ie olim
Grossus Malewski ex oppido Drobin Domum Suam
Revertebatur per G Michaelem Bronirski cum
Rosy Fratribus Germanis Ipsi Inservientibus viam
eiq olim G Malewski obsedisse et ad eunq aliquo
tos ~~explosisse~~ praecipue ex Bombarda per Joan
nem Rosy explosisse per quam explosionem
eoq tempore fata causasse et crudeliter In

Inde

Interemisse Postquam Subsecutum Interrempta
cum Q Michaëlem Bronierski cum eisdem Rosy
denio ad Oppidum Drobin descendisse moder
numq Ntem Adamum Karwowski Incarcera
tum emptis apud Judaeos pulveri ad jaculum
Pulveribus et Globis cum eodem Q Michaele
Bronierski ex Oppido Drobin ad hunc locum
in quo olim Q Malewski Capitaneus Sacrae Regiae
Mtis interemptus Crudeliter fuerat Reversos
esse et per modernum Incarceratum benevo
le et deliberate ex Sclopeto ad Vanas Per
sonas explodere praesumpsisse et in Re ex
plodere Conatum esse nisi Ipsemet Q Micha
el Bronierski eidem moderno Incarcerato ne prae
sumat explodere interdixerit: exinde impli
cando se in tantum facinore Complicitatem evi
dentem patratae Necis per Incarceratum praebu
isse Postquam peracta Cruciata ad Bona
Bronierz cum eodem Q Michaele Bronierski de
scendisse et ex Bonis Bronierz ad Bona Rost
scovo Domumque Seu Fundum Incarcerati here
ditarium ad Causa pernoctandi omnes ab
scessisse denum ad Oppidum Nasielski de
venisse et cum eodem Q Bronierski per aliquot
hebdomadas ac Utriusque Rosy Tutrices Com
mansisse et post Incarceratum post aliquid
Dies Domum suam Revertisse et illic cum
Nsi Lattowski Persona ad violentias patrandas
idonea Conni Unanimem Cointelligentiam
Curasse et cum eodem unum Sentire ad Fa

4

Officium praesens Castrensi Capitt. Plocen. ad oblationem D. Thomae Obrembski Decanum Confessata libera ol. N. Adami Karwoski ex mente Decri Judicij Officij praesens deposita et per hocce Judicium Connotata reproducen. ad acticandam actis quae praesens Ingrossandae suscepit in tenore sequen. (in sensu) originale ejusdem Decrim. eorundem Confessatorum circa acta relict.

Sub actu Et Oblatae in vigilia Et Nattis S. Joannis Baptistae anno Dni 1747mo.

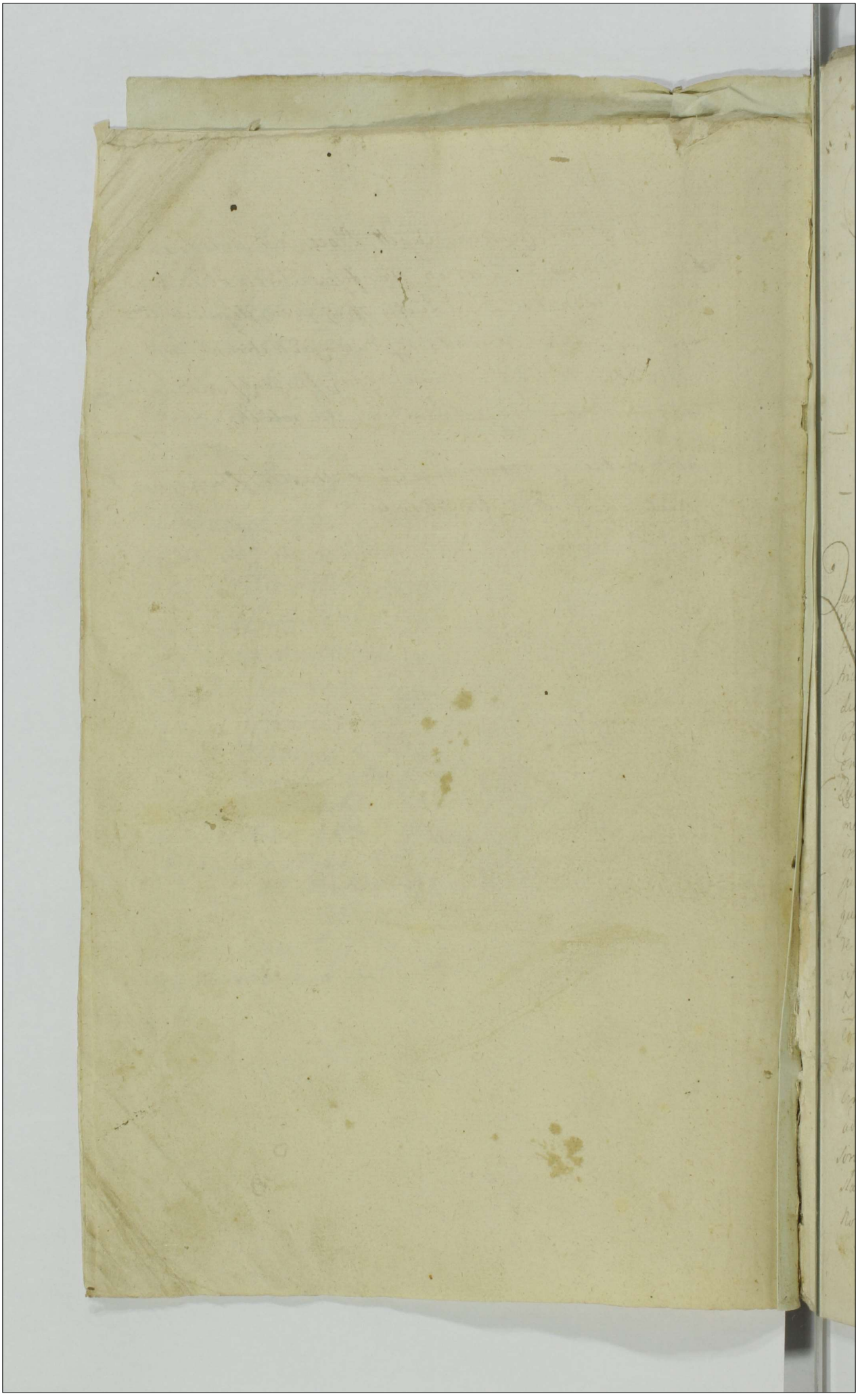

2

5

Actum in fundo Bonorum Luszewo Feria [illegible] torowo Jakze
post Dominicam Conductus Paschae [illegible] a się zbo-
anno Domini Millesimo Septingentesimo [illegible] Jar-
gesimo Octavo coram Gnosi Thoma [illegible]
szewski et Sigismundo Sniegocki Camerarij
Terrestribus Plocen. in praesentia Magnificorum
Gnosorum ac Nobilium Alberti Zołkowski Judicis
Castren. Plocen. Nicolai Venatoris Arvonogro-
den. Alberti Ensiferi Leopolien. Zorawskich
Antonij Zdrojewski Antonij Wielechowski Ca-
rentij Dłużniewski Alberti Kamienski Al-
berti Zabowski noc nori Nobilis Petri [illegible]
vidi Petri Smolarz de Ogonowo [illegible]
actum praesentis acclamantis

Quoquidem Gnosi Camerarij Terres Plocen. in virtute Decreti Con-
descensorialis in ejusdem Bonis Luszewo et alijs eo pertinenti-
bus Bogusławianis ad mentem Decreti Tribunalitij Regni Pe-
tricovien. inter partes in eodem expressas prolati per Nobilis Ju-
dicem Terrae Plocen. Officiales Castren. Plocen. ac Vice
Capitaneum et Judicem Surrogatum Castren. Ciechanov-
ien. more potioritatis Feria Eadem post Dominicam Oculi
Quadragesimalem anno praesenti praeterita expediti quo
mediante Decreto Condescensoriali sibi Gnosis Camerarijs
inter partes infrascriptas die hodierna in Actu Contenta
justa et adaequata Bonorum omnium tam Bogusławianorum
quam Ubyszowianorum Concessa et injuncta est ex divisio vigo-
re cujus Decreti Condescensorialis die hodierna ad Bona Prin-
cipaliora Luszewo Ogonowo Piotrkowko et Wiesiołki ac
Zabowo ad peragendam eandem inter Creditores cum Summa
eorundem in praefatis Bonis Locatos ex divisionem Condescensoria-
do proclamata prius voce Nobilis pace et Securitate publica
circa ejusmodi actus observari solita referendo se tam
ad Decretum Tribunalitij quam ad Suprascriptum Condescen-
soriale ante omnia ad ex divisionem Gnosae Annae Bogu-
sławsko Gnosi Antonij Zdrojewski Consorti in Summa
novem Millium Trecentorum Florenorum Polonicalium

processerunt aut̃ traditionis seu potius exdivisionis Jenow
gaitur eius modi et quia Imo Ponieważ we wsi Ogonow
do Łyszewa należący żad nego do pomieszkania niemaią
Folwarku ani WWgmść Panowie Żorawscy żadnem ani
sposobem Z Jm Pania Zdrojewska na wybudowanie wszyst
Dobrach Ogonowie Folwarku y stodoły postąpili Sy
fow Potkowską Ktorą umowioną kwotę ait WWgmć
powie Żorawscy ab actu presen in quatuor septimanis
ad manualem quitationem Zapłacić obowiązuią się
in casu Zas nie zapłacenia forum in terminis judiciis
stan Ploven post Contraventionem celebrand Prus
ne ulla adcitatione egit J. Zdrojewska cum in m
stępuią Exdypnizyi Naypryod Leży że Jmć Pani Zdro
uskiey na Znacza się Siedlisko do wybudowania y Ogro
na Zwane Łochowizna Ktorego wszyrz iest przy low pi
nasie ten Zas pryst ma w sobie łoki dzieruc Krupiecke
pozyna się od Stymienia a ciągnie się przez dwie rown
Zdnymi Siedliskami na szyrz Zas pozyna się od sta
gi z rzeki Wkra wypadaiącey a ciągnie się do Mżynk
pustego natym Siedlisku stoi stodoła chłopska stara y zła
wek dla bydła wdrzse. Poddanstwo Zas na znacza się tak
Jakob Z Żoną ma dzieci pięcioro sześć dnie starsza ośm
bia dzieci Zamatką dnigą młodsza Synow Trzech starsz
mu lat xternaście Andrzy młodszi ma woloo par
Zdnych y krowę dnigą krowę swoią własną robi temuż wo
w każdy Pydzień dni cztery Robiła Zas od Niedziele do Niedzie
Bartkowa wdowa Ktorey niedawno chałupa zgorzała Za wieżnia
robi dni trzy do tego przydaie się z Dobr Łuszewa Ley że Jymć Pa
Zdrojewskiey dwey poryi pracowity Bater z Żoną Ktory ma dzie
dwoie sztuk do roboty y Chłopca w lat dwanaście ma woloo par
we iedny Zaprzęgu robi takowych Zaciąg iak wyżey
mieszkać będzie w Łyszewie aż do przyszłey wiosny na ten
Jeymć Pani Zdrojewska do swoiey poryi na Ogonowo onego
przeprowadzi. Z tego wszelkim gospodarstwem y Zasiewem że Zbie
gich Zas Ludzi na znacza się Kazimierz Parobek Syn Bartkowey
wpołaś Zas wszystkich Trzech Oźimnem, Jarzynnem, y Kyżowem
lzie wydziela się iedna w każdym polu od wschodu słońca, Potkowską
czści Ley

czesciey że wsi Ozonowa dla dnyuich zostaie się Kredytorow Jakże
do swoiu pola Jarzymnego że Spichrza Luszewskiego udziela się Zbo-
za ktorego bardzo skrupto zaydnie Jęczmienia korcy dwy Jar-
Jei korzec iden Kurcie iedna y puł, Grochu kurcie dwie y puł
Łoki tak że ad proportionem cżesci wyżeżonej y wyszczegulowanej
grosztow do Jeymci Pani Zdrojewskiey należyć będą we Wsi
Opie na Rybitwach na Rzece wkrze Zdrojcym wolne mlewo
bez dawania miary Jeymci Pani Zdrojewskiey nadaża się.
Z tą iednak kondycyą że tylko na same potrzeby do Gospo-
wa a nie do Dobr innych to wolne mlenie bez wymiaru
bydź ma. Sul Sukcessionis iaka na Dobra Ozonowo na
Leży więc y Ley ad proportionem groszow Imci Pani Zdroje-
wska partycypowac powinna, podwodne lub iakie inne
Karbowe podatki także y dzieciętne koscielne podobny
sposobem płacić będzie. Po ktorey uczynioney nodo quo
supra expressum est dla Jeymci Pani Zdrojewskiey
w Summie sey Dziesięciu tysięcy trzechset złotych ex
dypozycyi ad similem proportionata ex divisione Illo. Al-
berto Zoltowskiej Judicii Castrensis Poznan in Summa Quae
stordecem Millium Septingentorum Florenorum Polon
et grossorum duodecim ejus Decreto condescensionali in Bonis
Possessionis Luszewo et Ozonowo ad Judicata proferun
tur ex divisionis Tenor Sequitur talis. Piątego dopo
mieszkania w Dobrach Luszewie Folwark w podwurzu Wie
rzewszystkiem dobry oprocz Kurnik trochy nad chyżony,
do Składzenia zas zboża y weonania Inwentarza Owczar
nia w tymże podwurzu obok Obor y stayni pobudowania w
ktorey iest przeset dziesięć tyż tedy dwoch budynkow bez
wszelkiego impedymentu Jeymci Pani Sędzia Grodzky
stocky zażywać y używać będzie Które budynki to iest
tenże Folwark y owczarnia na przyszłą da Bog wiosnę
do Ozonowa przeniesc tenebit w tym zas Ozonowie
do Budowania budynkow Dworskich należące się pla
Siedlisko między działem Jeymci Pani Zdrojewskiey z iedney
strony a z drugiey uczciwego Piotra Woznego Ogrodem.

ktorego iest naszyrz prętow dwadzieścia dwa wtym przeciw cesz
ki dzierżąc Kupieckich poczyna się od granicy Wieśiołki ciągn
się przez drogę przez wieś idąca ciąga się Las rowno z drug
mi Siedliskami przeciwko Klonowu Siedliskom na Struszcz
Ogonowo z wieśiołki dzielący iest Młynik Zaś Struszka be
wszelkiego impedymentu do W.Jmci Pana Godziego Grod
Płockiego należyć będzie wsołach Las wszystkich trzech przyłą
działe Jeymci Pani Zdrojewskiey wyznaczonym pułtory porcy
kowey iak iest Jeymci Pani Zdrojewskiey wydzielona co
la się w Łąkach Las tak iako y wsołach y Siedliskach ie
wydzielono pułtory porcyi alias części należyć będą do W
Pana Sędziego Grodzkiego Płockiego, Soli Suchodniowey
rey przyszłych na Dobra Luszewo y Ogonowo Bezek Szo
mgie z tych sześciu dwie beczki od Jmci Pani Zdrojewskiey y
Pana Kłoskiego Sędziego Grodzkiego Płockiego na Dob
Ogonowo oddzielaią się za Las Sołą ad Complementum pro
cyi w polach łąkach y siedliskach mierkować się będą z
pułtory porcyi W.Jmci Pana Sędziemu a Jeymci Pani
wskiey porcyą iedna pogłowne y dziesięciny Kościel
mentem gruntow Lobie wydzielonych płacić będzie. Pod
stwo Las dostaie się takie Piotr Smolarz z Żoną ma sy
dwoch dorostych Wołow Założnych par z tych woloo ieden
bitony Krowę także iedną ma Założną robi dni w każ
dzień cztery sprzężaiem, Kobieta od Niedziele do Niedziele
wozny z Żoną ma dzieci dwoie Chłopca wlat czternastu dzie
ng wlat siedmiu ma wołow par y krowę iedne Założonych
lenie sam Zaięg co y Smolarz Kazimierka od Ktorey ma
szedł na prużkę ma chłopca małego krowę ma dwoie wlas
rabią we trzy dni trzy do tych ludzi przydaie się
Wałtorowa od Ktorey maż odszedł ma dzieci Ozwoo ch
plow trzech dziewczyny czwarta Chłopie nay starszy
lat czternaście drugie młodsze ma krowę iedne y Jałowicę
ie własnie wolne mieszkanie mieć będzie w Luszewie a do
szłey wiosny na wiosnę Las przeprowadzona będzie powiana

Ogon

Ogrodowa robi dni trzy w każdy tydzień ze zbiegłych Lu-
dzi z Ogrodowa temuż W:Jmć Panu Sędziemu Płockiemu
Płocieńskiemu applikuiesz Parobków dwoch to iest Andrzey
Gulasiak y Karol Stasiak in Super że Spichrzo Lu-
szewskiego dodaie się Zboża Jęczmienia Korcy pięć
Jarki Korcy ieden Curiera daie y put. Grochu Curiera
daie y put Curiera że Młyna także na Rybitwach Ogro-
wanego na rzece Wkra stoiącego tenże W:Jmć Pan za sto
wski do Szostey poreyi to iest Szostey miarki należyć
dzie y w zamienie też do wszelkiego rekruta tegoż Młyna
pizta proportionem sibi ecsam przyszkładać się ma post quo
in Bonis Ogrodowo expedit exdivisionem ad Bona Luszewo
ią Gnosi Camerarij Zrzes Płocen. lese Contulerunt ad
exdivisionem eorund Mris Zorawskim vigore Supraseri De
creti Condescensorialis in Summis ypis ~~adjudicati~~ Deor-
to memorato condescensoriali adjudicato ibiq in Decreto eod
exppis ipsoq seu potius quemlibet ipsor respicientibus
acceserunt. Cuiq exdivisionis Tenor talis. Naypierwey
wkterym iest po mieszkania troie czwarte obrucone na
Szpiżarnią w tym Dworze dostaie się Izba stołowa że
Szpiżarnią przeciwko tegoże Izbie wielkiey po parte
ae M. Successor od M. Adami Zorawsky Capitani Sk. Pttis
ae M. Franciszi Zorawsky Tribuni Płocen. pokoy przytey
Izbie dostaie się pro parte M. Joannis Zorawsky Thesau-
rarij Zawroimen. Przeciwko temuż pokoyowi dostaie
się Izba od Zachodu Słońca Successoribus olim M. Jo-
cobi Zorawsky Scincerna Płocen. pparte M. Joannis Zora-
wsky Ensiferi Zawkeren. do stalie się w rekompensę Reszty
deney Kaplica nowa przytym że Dworze wybudowana
ale nie konsekrowana wtey że Kaplicy iest dozwolonego chor-
wania dwoie na Drugiem pitrze iest Izdebka w tym
Dworze znayduią się sklepow dwa wielki y maty pod Izbami
będące mieyscy tego Sklepi pro parte Successor od M. Ada-
mi Zorawsky Caty M. Franciszi Zorawsky Tribuni Płocen.
Wielki Zaś Sklep pparte religiosor ap[illegible]nat Sren y Ka-
thnia ad communem usum wszystkich należyć będzie Instyg-

Zas

Jmć

zas Budynkow cedyncza takowa iest. Pro Capite Primo Cum
sorb. ot M. Adami Zorawski Capitani S. Z. Mitis Stodoła Srzed
o dwoch Klepiskach iuż dużo pochylona Pro Capite 2do
Branicki Zorawski Tribuni Plocen. dostaie się połowa Stodoły
dłuższey o dwoch Klepiskach pobudowaney od Zeyże Stodo
ty Srzedniey Zaczynaiącey. pro Capite 3tio Ioćist M. Jo
nis Zorawsky Rhosaurany Zarocimery dostaie się Zeyże
Stodoły druga połowa od wschodu Stonia Ktora wsz
lewskie Regulowaca. Pro Capite 4to M. Joannis Zora
wski Ensiferi Zawskrzen. Dostaie się połowa Stodoły
brey o trzech Klepiskach pobudowaney od Zachodu Sto
Pro Capite 5to Videlicet Cumsorb ot M. Jacobi Zorawsk
pnierno Plocen dostaie się od południa Zeyże Stodo
druga połowa ze Spichrzem wnicy będącym za Stodoła
czyna się od Oborow Stayni Cała p. Capitebglmo 2do et
Stayni Stayni do staie się p. Capitibus 4to
Spichrz o dwoch piętrach pobudowany, ponieważ W
Mieszkanie Zawskrzenskie obraz sobie Kaplice do wszelkie
schowania y wstępania zgodna Także pro Cumsorbo
od M. Pnierno. Plocen dostaie Spichrz w Stodole wie
cały o dwoch piętrach pro Capitibus 3tio 2do et 3tio
Zyna cza się Browar z ozdem Stary iuż wcale zły tak
inne chlewki y obory to wszystko ad Communem usum
kim Insiom należyć będzie. Pola zaś na Luszkowie będące
cedunt sposobem Naypierwod wpierwszym Polu za wsią po
nowska granice Polwarku, ktorego przez Siedmdziesiąt trzy Z
Polwarku p. Capite każdego dostaie się po cztery nasienie prze
Loku czwty Cmenci dwie reszta Loku czwty y Cmenci dwie
miedze Ten Polwark poczyna się odedrogi ze wsi Luszkowa
Ogonowowi idącey a ciągnie się do Zyte ku Rzece wzdłuż Sam
darczyk przy Zeyże drodze poczyna się od Pola Srzednie
a ciągnie się do granice Ogonowskiey ktorego przez dzieskie
tego p. Capite każdego dostaie po dwa pręty za Cym Polw
czyscem Znayduie się piwłoczkow Chłopskich przy dzieskiey
ezie

wzięć, Dla stadniejszego tedy pomiarkowania y stronom dogodzenia z włoki dworskiey przy Folwarku idącey przy Łące Pustko
ziek czterdziesty Ktorego putwłoczka iest prętow trzy y łok
ci siedm z tych zas putwłoczkow czterdziestu Każdy Chłop
Gospodarz osiadły trzyma po trzy putwłoczki zostaie się
pustych dziesięć z tych pustych putwłoczkow dostaie
się pro Capite Każdego po dwa to iest odemsi po iednemu
Daley zaś po drugiemu putwłoczku Za tymi putwłoczkami
Folwark Ktorego prętow sześćdziesiąt y ieden y łokci cztery
na szyrz, przypada pro Capite Każdego po prętow dwa
nascie łokci dwa Curieri dwie Przytym Folwarku pomie
dzonemi Zagonami Folwark ku Piotrkowku ciągnący się do towa
rzego prętow siedmdziesiąt pięć pro Capite Każdego przypada
prętow piętnascie Za rowem na Piotrkowku Pustko ktorego
prętow na szyrz czterdzieści złego pro Capite Każdego przy
pada prętow osm, przytym Polku na Zwirskach ozimia
łych ozimia pola iuż dawno nieoranego tego wszystkiego
na szyrz prętow sto dwadzieścia złego pro Capite Każde
go przypada prętow dwadzieścia y cztery na Lusterne
po Rowinach wtym że samym pierwszym polu ozimia pola
za zarosłego ozimia pastwiskow, Znayduie się na szyrz
prętow sto sześćdziesiąt, pro Capite Każdego należy pre
tow trzydzieści dwa. W srzednim Polu prosto Dwom
Folwarkom ktorego prętow trzydzieści cztery łokci dwa
tego Folwarku pro Capite Każdego dostaie się prętow
Sześć łokci siedm Curieri dwie. W trzecim polu podatkowych
putwłoczkow Chłopskich dziewięć Młynarski dziesiąty
pustych pięć z tych pustych pro Capite Każdego przypa
da ieden przy tych putwłoczkach Folwark od Druszki do
łąki idący po wsi a ciągnie się do lasu przy granicy
W Krzyński w ktory Folwark zdawności wchodzi putwłocz
kow dwa tego Folwarku z putwłoczkami temi dwiema
na szyrz prętow pięćdziesiąt pro Capite każdego złego
Folwarku należy prętow dziesięć a że Cum suis pertinentiis

M. Jacobi Zorawsky Primerio Plocen. od grosnie wkrzyzowskiey
Tego Folwarku krutszy się dział dostał, więc ad opiando ego
alios tenże dział przydaie się płuszka w głowach przy dro
że y pułwłoczkach Chłopskich ku grudnicy wkrz idąca k
cey na szyrż prętow siedm na dłuż stay sześcioro za tą płu
pułwłoczkow rowno się znią Zaczynaiących y konczących
rest do Folwarku za Dworzniego Znayduie się siedm nasc
pułwłoczkow Chłopskich iedenascie Sztynarki dwunasty
stych pięć tych pustych pro capite każdego przypada po
dnemu, Folwark za Dworzny ktorego prętow szerż siedm
siąt siedm y puł Tego Folwarku pro capite każdego
staie się prętow piętnascie y puł pręta Folwark na Za
dzie poczynaiący się od Folwarku za Dworzniego a ciągnący
się do drozki ze wsi do młyna idącey przez wszerż
prętow osmdziesiąt y dziewięć Tego Folwarku pro capite
dego przypada prętow siedmnascie toki siedm Item tego
Folwarku po drugiey stronie tegoż drozki do mostu znay
się prętow sześcdziesiąt z tego pro capite każdego do stało
prętow dwanascie przy Folwarku z Dworzniem łąka na po
szynie ktorey prętow wszerż dwadzieścia dwa tey łąki p
capite każdego przypada prętow cztery toki trzy ćwier
dzie na grudzi, Ogrodow rownych sobie Znayduie się pię
Tych, od Lasa pro Successoribus olim M. Adami Zorawsk
Sumomerarij Plocen. dzisi przynim będący pro Successo
ś. M Jacobi Zorawsky Primerio Plocen. trzeci po prz
cznemi łagonami idący na tey że grudzi pro parte
Joannis Zorawskiey Tarsiper Zauskiem Awarty mie
stodołami y Sadem pro parte M Stanisłai Zorawski
burni Plocen. Siąty przy Folwarku między Sadzawką
y parte M Joannis Zorawski Rosawskiey Zarosłemi
Kosty Ogrod gdzie y Sad teraz communem usum wszy
kich Patronow na leżące będzie. Łąki zaś iak przeciw tey
mu Działowi znaydować się będą tak ciągnące będą ma
Tych zaś Działow w polach wszystkich y pułwłoczkach sobie

prętem

przem Ktorego na dtus Zoku dzieruice Kupcikich wymie-
nych tak Jchmose partytypowac maią. To iest Succesores o
M Adami Zorawski Fabrjcarum maionis wkazdym Roku od wyro
du Stona So nich Zas drudzy Jchmose według leny swoiey sredy
takze puste według puswłoczkow pusbych Kazdemu z Jch zwios adam
te nalezye będą. Do Młyna na Lybstwach na Rzece wkra ponie
was Osen exdivisione Wjm Pan Zolowski Sędzia Grodzki Pocki do
Stky porcyi tego z Młyna nalezye Grzie wice do pięciu por
cyi wszyscy Jchmsc tego z Młyna nalezy Kod do Kawczny
wiecney we wsi Luszewie będącey wszyscy Jchmc rowno nalezyc
będą Poddanstwo Zas wsi Luszewa tak disponitur. Po Successo
ribus od M Adami Zorawski. Walenty z Zona dziecmi troygiem
ma wołu iednego Załoznego drugiego swego własnego rob wołem
dni cztery Kobita od Kiedzick do Kiedzick Sawel Włodarz wo
wiec Dzieciami troygiem Załogi żadney niemaiący Szymanowa
wdowa Stanick parobek Kony Służy. w Korbanu. Agnies
dziewka. Po parte M Franciszu Zorawski Tribum Pocer
Szyman Zona dziecmi pięciorgiem Załoznych wołow pa
rob Zaiąc Zuyczayny. Jan z Zony dziecmi troygiem ma wo
iednego Załoznego drugiego swego rob wołmi dni dwa Sob trzy
Kobita dni trzy Jchowa wdowa, Ignacy Ozonowski Służący a
Wjmpana Mikołaja Zorawskiego Sowczko czerwonogrodzkiego
Po parte M Joannis Zorawski Sekretarii Leopoliens
Szymon Furbienski z Zona dziecmi dwoygiem Załozny wołow
para Zaiąc rob rowny Mikołay z Zona dziecmi dwoygiem
Załozny. Anka z Synem Walek parobczak Po parte M Joan
wis Zorawski Insifen Zawskrzen. Adam z Zona dziecmi dwo
giem Ignacy z Zona dziecięciem iednym Obydwa wołmi Załozn
Agnieszka niewiastka z Synem Agnieszka dziewka Petrono
ka dziewka służąca w łanie Po parte Succesorum od M Jako
bi Zorawski Pincznia. Woreny Jakob z Zona y Kasperkiem
iest Kawalkiem y dziewką do rostemi ma wołu iednego Zało
Znego drugiego Swego własnego rob Zaiąc Zuyczayny Ste
fan z Zony Dziecmi dwoygiem gospodarstwo Maciey Sobe
wdowiec Mikołajowa wdowa. Maryna Dziewka Tych Za
Ludzi podanych iak tych ktorzy nie Zupełną Załogę maią
tak też y tych ktorych ze wszystkiem Załogi nie trzeba

Zatem

sprzężaiem y krowami Z Obory Luszewskiey także y Zas
wem wszystkey razem Jchmość ażeby nikomu krzywdy n
było Założyć powinni Zbożem Zaś które się znaydzie w
Spichrzu Luszewskim sami między sobą rozmierzać
maią. Pola także Zapłami miedzami wkrąg będącemi
Zwyczaynego się Wieśiotki między wsiami Ogonowe
y Zabowem leżącego złotego wszelk Zagonow ro
sianych znayduie się Dwieście trzynaście Złych
Copiec każdego przypada Zagonow czterdzieści
po pułtrzecia złego Pola Wmbanu Antoniemu Krzy
skiemu we wsi Babinie Panowi Zorawey Summy Złotych trzy
Dekretem pomienionym Kondescensonalnym na Dobrach
Luszewskich przy sądowney zapłacić maią prout se offer
postquam in bona bonis fiske et adequate percussa edict
rem ad similia in alijs bonis Rempe Miedzyrzym ingr
memorat Decreti condescensionalis pagenda praesentibus
ipsi DG Camerarij Jures Pocem Contradictorij Gratis in eisdem bo
Niedarzyn reassumpta Jurisdictione sua in eisdem Decr
tionis Sua in bonis Luszewo fiat p die hodierna videlic
Feria Sexta post Dominica Conductus Paschae anno pr
condescendentes p clamata voce Alis Supraverijs pace et Secur
publica circa ejusmodi acta observari solita ad ulteriorem e
visionem Bonorum asseruerunt Bona q fata Niedarzyn in tres
pes ingros Summas Decreto Supra memorato condescensionali
bonibus adjudicata et Bona ejusd Niedarzyn vapplicata exhibi
tenore ejusmodi. W Jeymci Pani Z Bor u Stawskich Zorawsk
Woyskiey Płockiey listem w Summie Jedenaście Tysięcy Zło
polskich, Jeymci Pani Z Młodzianowskich Kamieńskiey
stenniey w Summie Dwanaście Tysięcy Złotych Polskich
W Jmci Panu Zołtowskiemu Sędziemu Brzeskiemu Pocie
w Summie Pięć Tysięcy Złotych Polskich. Nay przod w Bo
kach Dworskich w tychże Dobrach Niedarzynie będą
Bro pte W Jeymci Pani Woyskiey Płockiey dostaie się Pan
stary dużo złey y wcale poruchniały na wysnie między folwa
stoiący także Spichrz stara Zżeba Sienią Komorami
maią y chlewikiem przyszłey chrześcianym staynia cała
iak wist Szopa w Sadzie Stodoła odwoch Klepis
od Zachodu Słonca. Bro pars Jeymości Pa

Kanigowskiey Folwark nowy w ktorym Izba komora Sien y ku-
chnia, Wozownia przystayni (ktora cessit Jeymci Pani Woyskiey)
przybudowana Stodoła o dwoch Klepiskach od wschodu
Słonca poczyna się od wozowni a ciągnie się na pułno-
cy, Item Stodoły trzeci poprzyczney Sąsiek ieden z
Klepiskiem, przy teyże Stodole Szopa, Owczarnia, Zła
y inne Chlewy w Oborze będące. WJmPanu Zołtowskie-
mu Sędziemu Grodzkiemu Płockiemu Dwor na koncu
Ogrodu alias Sadu za fossami od wschodu Słonca postawio-
ny w ktorym Okem, drzwi, pułapu, ani żadney rzeczy
niemasz, gonty na niem wcale zgniłe, y drzewo nadbo-
lałe, Browar stary zły przez połowę wywrocony, Uzd-
tak że wywrocony Stodoły poprzyczney dwa Sąsieki
ze Spiechrzem w nim będącym. Siedliska Dworskiego prze-
ciwko ktoremu Ogrod rożnym Drzewem zasadzonym
znayduie się prętow trzydzieści pięć łokci siedm, z tego
Siedliska y Ogrodu pro parte WJmPani Wołskiey Pło-
ckiey od Zachodu Słonca do staie się w szerz prętow
czternascie ~~łokci ieden~~ pro parte Jeymci Pani Kani-
gowskiey prętow piętnascie łokci trzy y puł pro parte
WJmPana Zołtowskie Sędziego Grodzkiego Płockiego
prętow sześć łokci trzy y puł Pola zas na tychże Do-
brach Niedarzynie leżącego takowa czyni się exdywizya
Nayprzod w pierwszym Polu pod Rokitnicę nad łąkami
przeciwko Dworskim Budynkom Folwark Klinem od
łąk schodzący ktorego prętow szaszyrz sto dwadzie-
scia osm z tego Folwarku od łąki alias od Zachodu
Słonca pro parte WJeymci Pani Woyskiey Płockiey
na znacza się prętow pięćdziesiąt osm pro parte Jey-
mci Pani Kanigowskiey prętow pięćdziesiąt pro parte WJm
Pana Zołtowskiego prętow dwadziescia przy tym Fol-
warku pułwłoczkow Chłop[illegible] dwanascie pustych
pułwłoczkow trzy w tym że Polu Folwark rozmiedzo-
wany ktore na szerz prętow szesnascie ten tedy folwark
od Zachodu Słonca pro parte WJeymPani Woyskiey

Płockiey

Łęckiey od wschodu Zas. Słońca przy parte Jeymci Pani
Kanigowskiey applicatur Zpomnionych Zas trzech pus
Dołżkow pustych W.m Panu Dołżowskiemu że musz Zas
w Folwarku niedostało [illegible] iedeń cały, dwa Zas puste
dzy tak że puste bonifikuie [illegible] pierwszy Dział który
nem Zszedł W.ci Jeymci [illegible] Woyskiey należyć będą W.
gim Polu Srzednim Folwark przy Dołżkowie przy Dzieści pięć y
iest go na Szerz Długo Folwarku p parte W.ci Jeymci Pa
Woyskiey przy Dołżkowie Dłużnascie Zoki Sześć cwierci trzy Jey
mci Pani Kanigowskiey przy Dołżkowie Pięknascie W.m Panu D
Łaskiemu przy Dołżkowie Sześć dostaie się Trzy tym Folwarku
włożkow Chłopskich Dzieści pustych cztery z tych
szych w Zgłędzie Zes [illegible] dostaie cały niżey wyrażony Fol
W.ci Jeymci Pani Woyskiey y Jeymci Pani Kanigowskiey appl
iesie pułwłoczkow dwa tych że pustych W.m Panu D
towskiemu długie Zas dwa Zakże puste ieden W.ci Jeym
ci Woyskiey drugi Jeym Pani Kanigowskiey należyć będ
Jtem Folwark Krzego w Szerz przy Dołżkow. dwadzieścia y ieden
y pust rozmiedzowany ten od Zachodu Słońca W.ci Jeym
Pani Woyskiey a od wschodu Słońca Jeymci Pani Kani
gowskiey Przy tym Folwarku pułwłoczkow Chłopskich
pustych dwa Jtem Folwark Za pułwłoczkami pod gro
nicą Prochowarską Krzego w Szerz Osmdziesiąt Siedm
tego Folwarku p parte W.ci Pani Woyskiey do Stawu
od Zachodu Słońca przy Dołżkowie przy Dzieści trzy Jeymci Pa
Kanigowskiey przy Dołżkowie Dzieści Sześć W.m Panu Dołż
wskiemu przy Dołżkowie Osmnascie dwa Zas puste wyżey w
rażone pułwłoczki bonificando sterilem portionem W.m
Panu Dołżowskiemu Czynsz tak że ex re że musz w
tym Folwarku Działu niedostało temusz Jmci Appla
tur. W Przeniem Polu pod granicą Cieszkowską poczy
naiącym się odedrogi Ze wsi ku Rzewinu idącą a kon
czym się przy granicy Mystkowskiey Folwark Krzeg

wzorz

wszerz prętow Siedmdziesiąt y sześć y puł Ztego Folwarku
WJmci Pani Woyski dostaie się prętow dwadzieścia y dziewięć
Łokiec ieden ~~Curieru dwie~~ Jeymu Pani Kanigowskiey prętow Ie-
dzieścia y ieden Łoku dwa WJmci Panu Zołtowskiemu prętow
Szesnaście Łokci ieden Curieru dwie. przy tym Folwarku
Znayduie się puł Włoczkow pustych pięć Ztych WJeymu
Pani Woyskiey dwa Jeymu Pani Kanigowskiey dwa
WJmu Panu Zołtowskiemu ieden Item Drugi Folwark
Ku wsi Wtorego prętow Osmnaście Ztego Folwarku od
Zachodu Słońca Wjeymu Pani Woyskiey prętow Siedm Curier
Łokcia iedna Jeymu Pani Kanigowskiey prętow Siedm Łok
ci Siedm WJmu Panu Zołtowskiemu prętow Trzy Łokcie ieden
Curieru trzy Item przy wsi Zyta prętow dwadzieścia osm
Ztego dostaie WJeymu Pani Woyskiey prętow iedenaście Ley
mu Pani Kanigowskiey prętow dwanaście WJmu Panu Zoł-
towskiemu prętow pięć w tym że mieyscu przy samey
wsi prętow także dwadzieścia osm Item Ogrod między Dwo-
rem a wsią Łokci sześć między ogroda
mi Dworskim y Chłopskiemi Wtorego wszerz prętow czte-
dzieści dwa Ztego Ogrodu od Ogrodu Dworskiego WJmu Pa-
nu Zołtowskiemu na Znaiduie się prętow Siedm y puł
Jeymu Pani Kanigowskiey prętow osmnaście WJeymu
Pani Woyskiey od Wiejskich Ogrodow prętow Siedmnaście
y puł Item Za stawem Folwarku od drogi do Rożdżina idącey
do Zyt ciągnący się z temysz Zgłkami y Chrostami przeciw
temu Folwarkowi Leżącemi przy granicy Łużomirskiey do
granic Kalborowskiey y Curierskiey w których iest prętow
Sześćdziesiąt trzy y puł Ztego do stanie WJeymu Pani
Woyskiey od Zachodu Słońca prętow dwadzieścia Łokci
Łokci osm Curieru trzy JMPani Kanigowskiey prętow
dwadzieścia Siedm Łokci dwa WJmu Panu Zołtowskiemu prętow
Jedenaście Łokci dwa Curieru trzy: przeciw temuż Folwarkowi
Za drogą Folwark poczynaiący się od Zyt że drogi a ciągnący
do Łużomirskiey granicy przy drodze do Łużomierzyna idący
prętow czterdzieści Siedm Ztego od Zachodu Słońca WJeymu
Woyskiey dostaie się prętow Sześćnaście Łokci osm Jeymu Pani

Kanig

Kanigowskiey prętow osmnaście łoki trzy ćwierci dwie Wśmu
Panu Zołtowskiemu przy drodze prętow siedm łoki szesc
ćwierci dwie Item Folwark ostogu wrzosem zarosły po
drugiey stronie drogi Luzomierskiey prętow dwadzieścia
den z tego od Zachodu słońca dostaie się Wżymci Pani Woyska
prętow dziesięć Jeymci Pani Kanigowskiey prętow sedemnaście
Wśmu Panu Zołtowskiemu Klin po przyżnemi Zagonami
ciągnący się od tegoż folwarku do drożki nad oziminą do kon
low idącey. Poddanstwo w Niedarzynie tak iest ex dywidowa
ne Naypierwey pro parte Wżymci Pani Woyskiey Woł
Janowa wdowa z Synami y Załogą. Paweł z żoną dzieć
y załogą. Andrzey z żoną y chłopcem w lat siedmiu za
niemo załogi. Józef owczarz z żoną dziećmi nie załodz
Maryna Krzysza z córką Walek w Brochocinie służący, Ka
ka wdowa w Chroscinie. Pro parte zaś Jeymci Pani Kan
gowskiey. Tomasz Krawiec z żoną dziećmi y załogą
Kazimierz z żoną dziećmi y załogą Bartek z żoną y
załogą Matusek z żoną dziećmi nie załodzony, Adam Bo
bnarz nie żonaty, Jakob Cieślak w mieszkaniu ożeny
ny Maryna Frankowna z synem. Pro parte Wśmu Pana
Zołtowskiego Sędziego Grodzkiego Płockiego. Marcin Zu
kowski z żoną dziećmi załogi żadney nie maiący Pa
robek Adam służący w Brochocinie Agnieszka Matusz
z córką Applicantur. Ogrod w łoku ogrodzony za ozdem ten
cały do Wżymci Pani Woyskiey należyć będzie chałupy
pskie z siedliskami y futwarkami iak teraz chłopi
maią tak tych że chałupach y na tych że siedliskach
dac maią y też same futwarki iak przedtym trzym
li trzymać będą Jonkowski Ogrod za wsią pustey
per medium do Wżymci Pani Woyskiey y Jeymci Pani
Kanigowskiey należyć będzie, Sprzedniey tak że ogro
przy ogrodzie Zielenieckiego Wśmu Panu Zołtowskie
mu Applicat. Pul. Sukcedniowa iuxta proportion
Summar Jednosion należyć będzie Zboża do sien
Jarzynnego Ktorego Jmść Pan Kanigowski Wśmu Pana
Stawu za kuchnią tylko do Wżymci Pani Woyskiey y Zołtowskiey
Kanigowskiey będzie należał

Zołżowskie mię te Stawy należą tegoż Zboża tenże WJmc Pan Zołżowski dla WJgymu Pani Woyskiey ustępuie. Postquam in hisce bonis expedito inter Creditores Bonorum Exdivisionem ad Bona Krole spectantes p. M. Ubysz Venatorem Plocen. possessam Supprasensis Mariannam Twes Plocen. sese conferre voluerunt verum quoniam ad Nas Ubysz non expectando peragendam exdivisionem cum eo M. Zołżowski per amicabilem Dispositionem sese combinarunt p. inde pfatã Nosi Mariannã attenta eorum combinatione ab exdivisione cad. Bonorum Krole Supersedendo Gregore Supradicti Decreti Condescensorialis ad Bożą Łozolino sese contulerunt ibique Feria Secunda post Dominicam Misericordia Anno 1772 Coram Condescendente restumpta Jurisdictione sua sufficienter connotato actu ac proviso voce Mis pace et Securitate publica brevitate Decreti memorati Condescensorialis ad exdivisionem Supranotatorum Bonorum Kozolicko ac Collocationem in ejus cum Summis pertinentibus processarent et quid Successoribus ad Gnosd Isabellã de Zymakowskie primo Krużewska Secundo voto Olpińska in Summa Duor Millium ducentos quinquaginta Florenos Polonicales Successoribus ad Gnosd Golemska tidehuc Mary nupto Adamowski in Summa Mille Septingentos Quinquaginta Florenos Polonicales, Gnosd de Loki Wiesiechowska itid in Summa Septingentos Quinquaginta florenos Polonicales, Stephano Zołżowski Judicii Castren. Plocen. in Summa Duorum Millium Ducentos Quinquaginta Florenos Polonicales Gnosd Alexandro Banikowski in Summa Octodecem Millia Florenos Polonicalium Simul et pariter efficienti Nonti sex Millium Florenos Polonicales Bonis Supradictis Kozolino decreto condescensoriali applicad et Superius expressis Creditoribus adjudicate processerunt in Tenore episodi. Nayprzod wpierwszym kolu po tey darzyn ktore się zaczyna od Pola prosto wzdłuż Kozolina wzgorzem a ciągnie się ku Siedarzynowi Znayduiesu przodu Dworskiego Chłopskiego przez Dziedzieduszek y dwor Zaro y parcele Successorib. ejd. ad Gnosd Isabellã Szczanowska odebrano około wsi Siedarzyna dawey przez wsi idenasie y pul. exznaczone Zo kthore ieden dział ucina. pro Successoribus ad Gnosd Zemska Adelicet M. Jeziorkowski przez wsi Szese, pro Gnosa de Loki Wie

Wielechowska prętow szesc pro Mco Alberto Zołtowski Judice
Castren Plocen prętow osm y puł, pro Gnoso Alexandro
Barcikowski dostaie się prętow szesdziesiąt trzy, w tym
Polu przyce przez łąki do granice Koczorowskiey od tegoż Pola
ciągnące się prętow sto szesnascie, z [illegible] od wschodu słonca
to iest od granicy Lutomierskiey pro Successoribus od Gnosa
Isabella Szymakowska dostaie się prętow dziesięc y puł ~~[illegible]~~
~~[illegible]~~ pro Successoribus od Gnosa Galemska vide
licet M Jeziorkowski prętow siedm y puł y cwierci łokcia
dwie pro Gnosa de Loki Wielechowska prętow siedm y puł
y cwierci łokcia dwie pro M Alberto Zołtowski Judice
Castren Plocen prętow dziesięc y puł cwierci łokcia dwie
pro Gnoso Alexandro Barcikowski dostaie się prętow osm
dziesiąt. W drugiem Polu przed wieś ku granicy Koczorowskiey
ciągnącym się Folwark z pułwłoczkami między drogą a rolami
ku Chrustom ciągniącemi się ma w sobie prętow osmdziesiąt
dwa łokci trzy z tego pro parte Successorum od Gnosa Isa
bella Szymakowska dostaie się prętow siedm łokci ieden
puł cwierci pro parte Successorum od Gnosa Galemska videlicet M
Jeziorkowski prętow pięc łokci cztery cwierci trzy y puł pro
pte Gnosa de Loki Wielechowska prętow pięc łokci cztery
cwierci łokcia trzy y puł pro pte M Alberti Zołtowski Ju
dicis Castren Plocen prętow siedm łokci ieden y cwierc łokcia
pro pte G Alexandri Barcikowski prętow pięcdziesiąt siedm. W
tym Folwarku na przycach ktore się poczynaią od tegoż fol
warku poprzycznie a ciągną się do smugu ktorych się zna
duie prętow czterdziesci z tych przycow dostaie się pro pa
te Successorum od G Isabella Szymakowska prętow trzy łokci
pięc pro M Jeziorkowski prętow dwa łokci pięc pro Gno
sa de Loki Wielechowska prętow dwa łokci pięc pro M Al
berto Zołtowski Judice Castren Plocen prętow trzy łokci pięc
pro Gnoso Alexandro Barcikowski prętow dwadziescia siedm

łokci

łoki sześm. Item po przyległy Folwark poczynaiący się od tego przysia a ciągnące się do granic Kozłowskich w którym znaydzie się prętow trzydzieści łoki sześć z tego dostaie się pro Successoribus od Jmosa Jsabella Szymankowska prętow dwa łoki trzy y Curierci łokcia dwie pro Successoribus od Jmosa Jalemska iedlicet M. Jeziorkowski prętow dwa Curierci łokcia dwie pro Jmosa Wielechowska prętow dwa Curierci łokcia dwie pro M. Alberto Zołkowski Judice Scabin Kioven prętow dwa łoki trzy y Curierci łokcia dwie pro nobili Alexandro Barcikowski prętow dwadzieścia ieden y łokcie ieden. Item przy tey ciągnie się pod granicę Kozłowska z łąką y Chrustami nazwany Kalenice w którym prętow sześćmodziesiąt sześm. Tego dostaie się pro Successoribus od Jmosa Jsabella Szymankowska prętow sześć łoki dwa y Curierci łokcia trzy pro Successoribus od Jalemska iedlicet M. Jeziorkowski prętow cztery łoki osm y Curierci łokcia dwie pro Jmosa Wielechowska prętow cztery łoki osmy Curierci łokcia dwie pro M. Alberto Zołkowski Judice Scabin Kioven prętow sześć łoki dwa y Curierci łokcia trzy pro nobili Alexandro Barcikowski prętow pięćdziesiąt łoki cztery y Curierci łokcia dwie. Item residuitas tegoż przysia przy samey granicy Kozłowskiey prętow trzydzieści te cztery że się dostaie tenże appreciantur Milanu Alexandrowi Barcikowskiemu. Item od Smugu przy drodze z Kozłowa do Jalowa idąc Kawałek pola między Chrustami Jtrzego ost wszyst prętow siedmdziesiąt pięć tego dostaie się pro Successoribus od Jmosa Jsabella Szymankowska prętow sześć pro Successoribus od Jmosa Jalemska iedlicet M. Jeziorkowski prętow pięć pro Jmosa Wielechowska prętow pięć pro M. Alberto Zołkowski Judice Scabin Kioven prętow sześć pro Alexandro Barcikowski prętow pięćdziesiąt trzy. Pole pod Klapsk nad Stawem Siedliskiem Dworskiem między drogą Ewsi Kozłowa gdy idzie do Cyrin Lasem a Chrustami do granic Klapskich od Siedliska Dworskiego zaczynaiące się ma w sobie prętow dziewięćdziesiąt y ieden z tego dostaie się pro Successoribus

od Gnosa Isabella Szymakowska prętow Siedm łokci osm pro Su-
cessoribus od Gnosa Galemska videlicet M. Jeziorkowski prętow sze-
łokieć ieden pro Gnosa Wielechowska prętow szesc łokieć ieden
pro M. Alberto Zołtowski Judice Castren. Plocen. prętow Siedm
łokci osm pro G. Alexandro Barcikowski prętow Szesedziesiąt
y trzy w tym że Polu z drugą stronę drogi poczynaiącym się
ode wsi a ciągnącym się do granice Cywienskiey przy przy-
cach do łąki ku granicy Lutomierskiey obracaiących się prę-
tow także znayduie się Dziewięćdziesiąt y ieden. Na każdego
przypada tak iako y z pierwszego Działu. Przyca zas tego
poczynaiącego się ode drogi z kozolina do Niedarzyna idącey
a szerzą pod same Chrusty ku Cywinskiey granicy będące obra-
caiącego się do łąk pod granicę Lutomierską y z łąką znayduie
się prętow sto Siedmnascie, z tego od Chrustow dostaie się pro
Successoribus od Gnosa Isabella Szymakowska prętow dziesięć
łokieć ieden pro M. Jeziorkowski prętow Siedm łokci osm pro
G. Wielechowska prętow Siedm łokci osm pro M. Alberto Zoł-
towski prętow dziesięć łokieć ieden pro Gnoso Alexandro Bar-
cikowski prętow osmdziesiąt ieden. Chrusty zas za tym
przycem ku granicy Cywinskiey należyć będą ad Commu-
nem usum. Siedliskow Dworskich y Chłopskich wszytkich
alias co się tycze tylko Siedliskow wszerz znayduie się prę-
tow sto y ieden, z tych dostaie się od wschodu Słonca pro Successoribus od G. Isabella
Szymakowska prętow osm łokci Siedm Cwierć iedna pro Su-
cessoribus od G. Galemska videlicet M. Jeziorkowski prętow
szesc łokci pięć y Cwierci łokcia trzy pro G. Wielechowska
prętow szesc łokci pięć y Cwierci łokcia trzy pro M. Alberto
Zołtowski Judice Castren. Plocen. prętow osm łokci Siedm Cwierć
łokcia iedna od Zachodu Słonca Siedlisko całe Dworskie pro
G. Alexandro Barcikowski prętow Siedmdziesiąt łokieć ieden
z Budowni pro M. Jeziorkowski et G. Wielechowska Sołek o
dwoch piętrach pro Successoribus od G. Isabella de Szymako-
wska od G. Jacobi Chyczewski Consortis Browar stary pro
M. Alberto Zołtowski Judice Castren. Plocen. Chałupa stara
od wschodu Słonca ze stodołą applicat że zas budynki

niewo

niewosz się w Siedlisku Jm Panu Alexandrowi Barakowskiemu przy
padłem znayduią, znyc y swoie Siedliska ktore onymże są exdiuido
wane przenisc in Spatio medij anni, Sol Suchodniowa ktora nale
Dobra należy pixta proportionem Suar Summar Jchmość Pano
wie moderni Possessores brać będą. Pogłowne także Dziesięciny
kościelne lub iakie insze podatki similiter Jchmm PP Possesso
res płacić tenebunt to iest. Successores od G Jabellae Szymako
wska Złotych dwa groszy czternascie Szeląg ieden Successores
od G Galemska Złotych trzy groszy dwadziescia pięć Szelągi dwa
M Albertus Zołtowski Judex Castren Plocen Złotych dwa
groszy czternascie Szeląg ieden Gnosq Alexander Barci
kowski Złotych Dziewiętnascie groszy Szesc. W lasach zas każ
dy z Jchmciow Panow Possessorow w swoim Dziale tylko
ciąć ma. Wygon na obydwie strony to iest tak ku Chru
stom do Pralewskiey granicy ciągnącym iak ku granicy
Lutomierskiey gdzie pasnik dla bydła y wołow przy
padnie wszytkim Jchmciom Panom Possessorom wolny
bydź ma także y za podworzem pasnik y Chrusty kto
re exdywizyi nie podlegaią ad Communem usum, Łąki iak
gdzie komu przeciwko gruntom exdywidowanem przy pa
daią ciąć będą. wstawie także przeciwko czyiem gruntom
iest znayduiący się tym wolne Ryb łowienie bydź ma
Poddanstwa Dziedzicznego mieszkaiącego w tych Dobrach
Kozolinie żadnego nie masz ileby zas na wędrowce zna
lasł się ktory y do tych Dobr powrocił się do tego każdy
z Jmmciow Panow Possessorow pixta proportionem Sum
my swoiey należyc będzie.

Oblata Originalis Exdivisionis huius videatur sub Acta
Feria Secunda in Vigilia Festi Immaculatae
Conceptionis Gumanie Anno 1761.

3 Actum in Bonis Czarnomino Rynki idq in Trno Condescensionis Feria Secunda intra Octavas Festi Ssmi Corporis Christi Dni Anno Ejusd Millesimo Septingentesimo Quinquagesimo.

Coram Gnoso Adamo Milodrowski Burgrabio Castrensi Plocensi in praesentia Gnosorum ac Nnlium Adami Unierzyski, Jacobi Krajewski Andreae Uminski, Adami Lukoski ac aliorum ad Actum praesentem congregatorum necnon Nnlis Rni Gnlis Providi Gaspari Kowalczyk de Villa Dziegielewo Authi et jurati Actui praesentis adstantis et eundem acclamantis Officium itaq Burgrabiale Condescensoriale in virtute Dti Judicij Castrensis Plocensis in Terminis Querelarum Causarumq Officij Judicijs Fa ida pt Fnm Visitationis Gl Ssmae Virginis Mariae pxa Anno Pxme praetento int Dn Stanislaum et Agnetem Virginem Innuptam Czarnomskie Actoreo ab una, et Martianam de Lisowskie Rlitam et Nlis Adami Czarnomski Antem Viduam Albertum et Andream Czarnomskie Citto parte ab altera fatis Quo memorato Dto Condescensio Officij Sui Brglis ac Gnosi Matthiae Baginski Burgrabij Castr Plocensis unius absentia non obstante, idq pro injungenda Documentorum comportatione eorumq ac inscriptionum pro Dn Adamum Czarnomski Parentem Actorum et Citto in rem utrarumq Contum Recognitarum consideratione de rebus ac Inventarijs fatis Parentum de relictis Inquisitione, de desolatione vel reparatione cunctisq praetensionibus Partium

Dagelane, Solutionis Summ[a]e Signed juste ap
paruerint demandaene, dampnis Soluti pro
portionald Actores concernentes etiam prio pe
sp[ro]p[ro]positos faciendo calculo in aliqs interuenien
tijs finali decisione, Cendelendit pars dicto
rum Effam Quasdicta prius pac et Reuni
tle publica Actibus Juridicis congrua fundant
ac post Partes ad sui compensationem dicto
Judicialiter inquirere injunxit. Quorum Vno Pub
Judicialiter p[ro]p[ro]te Compars Incola Stanislaw
Carnowski Actore suo et S. Agnetis, Virginis
Carnowski Actore suo et S. Agnetis, Virginis
imposita in primo vero personalle Juris Judge
mandame p[ro]p[ro]te Citati et Judicentibus pp.
Martianna de Leszczyńskie Relicta Stanis. Stanis
Martianna de Leszczyńskie Relicta Stanis. Stanis
Carnowski Vidua Matre et Marianna Car
nowska Filia Soror et quid Filia in spe Matris
nowska Filia Soror et quid Filia in spe Matris
Sui p[ro]p[ro]te Alberto Andrea et Margaretha Virgi
ne Jmposita Carnowski et quidem Virgi
ne Jmposita Carnowski et quidem Virgi
in aspe Patruum Sororum Germanarum p[ro]p[ro]te com
in aspe Patruum Sororum Germanarum p[ro]p[ro]te com
parentibus et Re
parentibus et Re
Controverten, quarum Partium Controver
coram Judicibus exaudita Partes ante om
coram Judicibus exaudita Partes ante om
nia Partes utrasq[ue] ad Compertationem
Munimentorum Causam p[ro]p[ro]te in eluidantium
id[em] ministrandum Dominus Stanislaus
Carnowski Actor prescriptionem p[ro]p[ro]te
Carnowski Actor prescriptionem p[ro]p[ro]te
p[ro]p[ro]te D. 2. p[ro]te Pub. S. Margarethe V. M. p[ro]te
Anno 1702. p[ro]te P. Adami Carnowski Pa
Anno 1702. p[ro]te P. Adami Carnowski Pa
rentum Sui in p[ro]nam et P. Marianne Vir
rentum Sui in p[ro]nam et P. Marianne Vir
ginis Josephe Matris Sui Sup Summam 35 ff
ginis Josephe Matris Sui Sup Summam 35 ff
ex p[ro]te in vim Libri p[ro]te recognitam, Pla
ex p[ro]te in vim Libri p[ro]te recognitam, Pla
cere Martianna de Leszczyńskie Carnowska
cere Martianna de Leszczyńskie Carnowska
Relicta Vidua cum Filia ac prioribus nuptiis
Relicta Vidua cum Filia ac prioribus nuptiis
tis Quietamen p[ro]te Cro p[ro]te D. 2. de p[ro]te S. Mariæ
tis Quietamen p[ro]te Cro p[ro]te D. 2. de p[ro]te S. Mariæ
Magdalenæ p[ro]te 1735to Anno p. Festum de
Magdalenæ p[ro]te 1735to Anno p. Festum de
Carnowski

Czarnomskie P. Pauli Kozierowski Contem in
pnam et N. Adami Czarnomski de Summa
200 Tyz Dotali Servientem, tum Scripta
manualia. Et quidem Annum de Data in Czarnomin
ko d. 24 Maj 1712 p. et N. Mathaeum Lisowski
in pnam et P. Andreae Dziegielski sup. Summam
20 Tyz, alterum 10 Julij 1719 in Dziegielowo sup.
Summam 77 Tyz p. et N. Casimirum Dziegielski
Tertium in Junio 1718 p. et N. Joannem Lisowski
in pnam Ill. Jacobi Krajewski sup. Summam 20 Tyz
Servieg. ac pecunia N. Krajewski in rem M. Czar
nomskich Transfusam, 4tum die 14 Jan 1722
in Jordanio p. et N. Nicolaum Lisowski in pnam
et N. Adami Czarnomski sup. Summam 20 Tyz
5tum in Płocko 19 Julij 1735 Anno p. et N. Stepha
num Lisowski in rem ejusd. et N. Czarnomski
sup. similem Summam 20 Tyz 6tum de Data et anno
ut supra pecunia et N. Stephanum Lisowski in rem
ejusd. et N. Czarnomski sup. Tyz 6. Servien.
comportarunt, in qua Comportatione Docu
mentorum Quoniam Partes persistunt, Proinde
easdem Partes Offm Burgle in puncto com
portationis Munimentorum satisfecisse adin
venit, Nihilominus in Negotio Ppali experi
ri mandat. In Experimento ulterioribus Partium
Controversijs exauditis. Quandoquidem Gnus Stani
slaus Czarnomski conscriptionem Regestri In
ventariorum rerum mobilium totius Supellecti
lis domesticae necnon Status Aedificiorum in quo
nam Statu post subsecuta fata et P. Adami
Czarnomski extiterant per N. Martianum
de Lisowskie Czarnomska Relictam Viduam No
veram Suam faciendam Urget, ex divisionem
Cpmiporum ac Sortis proportionale tam ex Bonis
Paternis aequali lance erga alios Fratres, quam

in Summa Materna ipsum ac Sororem ejusdem con
cernentium exposcit, Proinde Officium Condescen
soriale decernit, Suspensa exdivisione Sortis
proportionatae decernit Off. Quatenus supra
scripta Nobilis Martianna de Lisowskie Czar
nowska Regestrum Inventariorum rerum mobili
um omnium conscribat idque in instanti. Et
licet quidem eadem Nobilis Czarnowska Regestrum
conscripsit, verum quoniam Actores in eodem
Regestro nunc judicialiter conscripto non per
sistit, imo eidem inficiatur sufficientiorem conscri
ptionem una cum alijs Fratribus suis Idem voto
procreatis urget, Eadem vero Relata et N. Adami
Czarnowski vidua realiter idem Regestrum
conscriptum esse firmissime allegat, nec
quidpiam se celasse et usui suo applicasse
infert, Juramentoque Corporali idem Regestrum
instanter se comprobaturam offert, Proin
de Officium Burgrabiale Condescensoriale
adhaerendo Justitiae de admissibili ad Juramen
tum praestandum praefata Nobilis Czarnowska ad in
venta decernit, Quatenus Expedita Nobilis Czar
nowska Comprobet in eam Juramenti Rotha
prout realiter Idem regestrum conscripsit
nihil quidpiam tam ex Inventarijs rebus
mobilibus celavit, nullaque summa impa
rata pecunia post fata ipsius Maiori Cita
torum et Actorum Parentis derelicta erat, neque
ad restitutionem promissorum praeter in Rege
stro specificatorum Tenetur idque in instanti
et addit eidem Nobilis ad Rothisandum. Praestitit
Qua attenta comprobatione eadem Inventaria
res mobiles in regestro specificatas inter
Creditores dispartiendas per Officium praesens sentenciat,
quod dispartimentum ~~[illegible]~~ tantisper su
spendit

spenditur Nihilominus Officium praesens ad revisio
nem aedificiorum et inseminationum condescendit, quibus revisis quo
niam Partes utraque aedificia et inseminationes in eodem Statu
post fata Supramemorati N. Czarnomski
extasse prout nunc reperiuntur ab invicem
agnoscunt. Proinde nullam tam pro desolatio
ne quam reparatione recompensam praetendere adin
venit imo eadem inter alte memoratos Suores
ex dividenda decrevit, Nihilominus ad liquidationem
Jurium ~~inscriptionis~~ quotationis super Summas
subsecutas se contulit, quibus Lustratis ~~quan~~
et bene consideratis Licet quidem Officio suo
Condescensoriali de ducatu olim Nlem Adamum
Czarnomski Summam trecentorum quinquagin
ta Florenorum polonicorum in personam olim Nlis Marian
nae Dzieglelska primo voto Comitis Lugae inviu
dotis post ipsam praeceptae simplici debito in
Cro Plocen. T. 2. pro Nro S. Margarethae V.M. in
Anno 1782. in Jurisprudentia Eandemque Summam
in personas Nlium Stanislai et agnotis Vir
ginis immuptae Czarnomskich ex praedicta Nli
Dzieglelska Xmo voto procreatorum Filii et Filiae
Jure naturae devolvere, verum quoniam Officio
suo constat Eundem ot Nlem Adamum Czarnom
ski Summam dotalem de Bonis Maternis seu
potius ex Summa supra specificata 350 Flor. polon.
per se praefatae olim Nli Mariannae Dzieglelskae
Xmi Thori Comitis Lugae Jurisdictionis, Nli Eodem de Czar
nomskie Nlis Pauli Kozierowski Comitis Filiae suae
exolvere Summam 116. Florenorum polonicorum 20 exolvi
se, quietationemque in Cro Plocen. T. 3. ad Nro S. Mariae
Magdalenae pro in anno 1735. praedictam N. Kozie
rowska in rem ipsius Parentis subsecutam esse, tum
quoque Nnles Stanislaum et agnotem Virginem
Immuptam post olim Parentem suum in Bona Pa
terna ~~succedere~~ ac onera succedere, Proinde Offi

aun pens attentis principis non nisi Summam
158. florenorum polon. ideo ex Summa orig. 356 flor.
polon. p. Offm. Pens. erga Cassam Consuetudinem liquidatam Ord. NN. Stanisla
um et Agnetem Virginem principem spectare
debere adinvenit, Provisionemque ab eadem Summa
158 fl. polon. p. Offm. suum liquidata pro tribus an
nis nempe a subsecutis fatis ot N. Adami Czar
nomski Parentis nempe Summam quindecim flo
renorum polon. ipsis Nobilibus Stanislao et Agneti Virgini
Czarnomskim # adjudicat in qua Summa quoniam
NN. Albertus Andreas Margaretha et Marian
na Czarnomscy in Ido et ultimo voto procreati
Filij et Filiae extra modum exolvendae sunt
sortem proportionatam eidem Materno oneri
correspondentem unacum sorte Paterna ipsis
spectanti exdividet, ad quam Exdivisionem Of
ficium Pens resolvendo anteriores suspen
siones instantanee condescendit, Primo Wy
dzielaie JmP. Stanisławowi Czarnomskiemu
Budynek Oyczysty y siedlisko od wschodu
Słońca, P. Woyciechowi około tego wydziału
Szopę y Staienki z placem, P. Andrzeiowi Sto
dola od Zachodu Słońca z Sadkiem wymie
rzane y palami poznaczone które budynki po
mieniem PP. Bracia y siedliska wymierzane
iako długie są z ogrodami trzynaście będą po
winni. Woły czerwone P. Stanisław bierze,
P. Woyciech Siwego y białego, P. Andrzey gra
niastego y mrozowatego. P. Agnieszka Krowę
kuiaciastą starą y cielę, P. Małgorzata Kro
wę Czerwoną. Item P. Stanisław bierze
Wołczyku dwulatka w prowizyi od Summy
Macierzystey którey przez kilkanaście lat
nie partycypował stanowita Nieb. Oyca
Swego, Item P. Stanisław bierze Klacz Sro
kata, P. Woyciech Srokatego Zrebca, P. An
drzey

ex ratione reparationis fortunae

Trzey drugiego trzebia, Pannie Maryannie Pan
Stanisław da ciele P. Woyciech teyże daie
Wieprzka P. Andrzey drugiego z działów swo
ich a to zakrocie ktorey się nie dostaie. Z o
wiec wziął P. Stanisław Skopu, P. Woyciech
drugiego, P. Agnieszka Owcę rodną, P. Małgorza
ta Jagnię y prosię, P. Andrzey iagnię y prosię. P.
Maryanna Owcę rodną z Lwiem bierze P.
Stanisław Wieprza, P. Woyciech drugiego,
P. Andrzey Trzeciego, P. Agnieszka Lwiem, PP. Małgo
rzata y Maryanna Wieprza, Zelazami wzne
mi w put podzieleni PP. Bracia, P. Stanisław
bierze Drybus, Zarna, pułbeczek, Spiżarnia
pudło, Tok, Toczek, baretkę, Szafę, P. Woyciech
bierze kłodę, Pułbeczek Sanie, Stół, Tokidwa,
radło, bronę, Słomiankę, deskę, wozowe
P. Andrzey Sądeczek, kłodę wielką, koryto, Smot
nicę, Tokidwa pług, kłotkę od Stodoły, Stołki
P. Agnieszka Kopanię, dzieżę, P. Czarnowska Wo
wa Wozek, alias Wasąg, Pieniędzy pszczół,
P. Stanisław bierze pniow pszczół, dziesięć, Pan
Woyciech pieńkow z pszczołami sześć, P. Andrzey
sześć, dlatego się dostaie mniey pszczół młodszym
Braciom albowiem prostował przez kilka lat
z nich, P. Stanisław nie inne drobnieysze mobi
lia w rownym działem dispartymentowane. Post
quam pactam promissionem exclusionem Offi Conde
scensoriale ad exclusionem agrorum condescendi
Cujus tenor et quidem Nk Stanisław Czarnowski
in Summa Materna 173 florenorum polonicorum pro
visionis inclusis sequitur ejusmodi. Pole zaś pod Bukowo
Jarych osm przez Staydwie ousem staie, grochem
staie przy drodze kościelney a między P. Walentego Chu
dzynskiego z tąd. Pole pod Markowo ozimne Pło
ska w Jarych osm, przez Staydwie, ini metas
P.P. Chudzynskiego y Macieia Lisowskiego od drogi pia

tenus Rdus Nobis Stanislaus Czarnomski Summam
Quadraginta Tyn. polon. Juramento Evictam
in et pro Crastino Festi Nativitatis S. Joannis
Baptistae Anno praesenti coram Officio et Actis Ca-
strensibus Plocensibus sine quibusvis Juris diffugiis Probet
Laonibus eidem Nobili Czarnomska Viduae Solvat Nobilis
vero Czarnomska eandem levet, ac post levatam Sum-
mam de Bonis condescendat, nec amplius proprium
Privignorum praepedire audeat, Reliquas praetensiones
Partium Praetensionibus compensandas Officium
declaravit. Quo ad Scripta manualia Super Sum-
mas variis Creditoribus per Nobilem Adamum Czar-
nomski mutuo datas easdem Summas juncti
Fuerunt vindicandas Officium praesens permittit, Docu-
menta omnia per Relictam Viduam N. Czarnom-
ska extradita apud N. Stanislaum Czar-
nomski haerere declarat. Commanationem in
aedificiis ex divisis Fratribus ac Sororibus ad Festum
S. Martini Pontificis junctim praefigit, post
decursum praefixi temporis quisque in suo Divisionis
manere debebit absque ullo impedimento unius
alteri faciendo. In quae praemissa divisionis Of-
ficio facta eorum Nobilium Czarnomskae voce Supra
in actu mutuo Ministranti Intromisit
Investivit Facturae Partes praemissa omnia sub
Poena Bannitionis in primis et primis Judiciis
Castrensibus Plocensibus post Festum S. Martini
Pontificis praedictis Publicanda Luita Re-
na 14 mm Polon. Parti per Partem Compensan-
da Officio Condescensionali per medium Mini-
stranti Solvenda sub Poena Bannitionis Mini-
stranti et coram eodem Officio in Casu Contraventio-
nis circa Mationem faciendam Publicanda.
Adamus Mitodrski Burgrabius Castrensis Plocensis

Officium praesens Castrensis Capitis Plocensis ad oblationem R. Alberti Zylen[illegible]
Decretum infrascriptum in Bonis Inferius nominandis officiose per Jus
specificatis G. B. C. Plocensis Expedito ac Manu Eius propria Subscripto
reproducens ad Articulum Actorum praesens Ingrossandum Suscipit in Re-
nove Sequens (Inserta) originale Eius Decreti circa Acta Actoris
in Cro Plocensi A. Sexta post A. Natiuitatis S. Joannis Bapti-
stae proxima Anno Dni 1750.

Decretum Cancellariae
Sionis in B. Carmonum
[illegible]
[illegible]
1750

4 x 20

Actum in Fundo Bonorum Nosarzewo Borowe idq in Trno Condescensionis partibus determinato Feria Tertia post Festum Sancti Antonij de Padva proxima Anno Domini 1750 Coram Gnoso Antonio Chmielewski Burgrabio Crcis Plocen in pdentia Gnosorum ac Nlium Stephani, Mathei et Alberti Nosarzewskich, Josephi Tyska, Sigismundi Zakrzewski, Adami Czaplicki, Andreae Rudzienski Nicolai Purzycki, Pauli Gorski, Jacobi Bagienski, Alberti Kownacki nec non Nlis Rni Gnalis Providi Francisci Gawronski de Nosarzewo Borowe authei et Jurati actum pdcn acclamand.

Qui Gnosus Burgrabius Crcis Plocen in Virtute Decreti Judicij Officij Crcis Plocen in Trnis Querelarum Feria Secunda post Festum Visitationis Gloriosissimae Virginis Mariae in Anno 1748vo inter Nlem Martinum Gołembiewski Actorem ab Una, et Nlem Andream Gołembiewski ac alios Cittos et Judicem parte ab altera prolatam Nominirum Condescensio Officij Sui Burgrabialis ac alterius Gnosi Burgrabij Crcis Plocen Unius absentia non obstante mutuo partium Sumptu Captato tempore ut Comportationem Munimentorum Sortem in Bonis Nosarzewo Borowe et Polne enucleand inpungat, quibus Comportatis revisis eandem Sortem adequate inter partes exdividat, de pdensionibus fundi ac quibusvis errogationibus Investiget, Inquisitiones si opus fuerit expediat, Summas debitas si liquide apparuerint cui competierit adjudicet, Satisfactionem Indolatam cui quid a quo Interesit mandet, partesq in omnibus pdensionibus pro Exigentia legis

Justitiæ et Termini partis actoreæ nihil irreso-
lutum relinquendo finaliter decidat et moderet
quorum vel cuius decisioni partes parere et ac-
quiescere debebunt et tenebuntur idq sub pœna
Bnis illo in Trno Sup parte Contraveniens pu-
blicanda est injuncta ad Bona Suprascripta
ex requisitione partium utrarumq Eoria ad-
satione earundem Condescendit, Jurisdictionem
Suam p vocem Suprafati nlis promulgatam fun-
davit, et partes ad Comparendum Suo Coram Offi-
cio acclamare injunxit quo in Trno parti-
bus et quidem Nli Martino Gołembiewski ac-
re pltr Cittis Nlibus Andrea Parente et Mar-
tiano Filiis Gołembiewskie pltr Comparendum et
Secum Controversiam quarum partium Controver-
sijs Coram se Inducta exauditis quando quidem
officio Suo Condescensoriali deductum est olim
Nlem Mariannam Zembrzuska Sortium Sup Bona
Nosarzewo Borowe et Polne hæredissam binubam
esse primo cum Nli Jacobo Nosarzewski Barba-
ram Nlis Andreæ Gołembiewski Consortem a qua
martianus modernus Cittus procedit, Secundo cum o-
Nli Nicolao Zarnowski Mariannam Nlis Mar-
tini Gołembiewski Consortem a qua proles sterilis
decessit procreasse, eidem Nli Nicolao Zarnowski
Summam Certam Inscripsisse, et p eandem Nlem
Mariannam Zarnowska advitalitatem mutuam
insimul cum marito Suo Nli Martino Gołem-
biewski Coram actis Trnibus intaven in anno 1742 Anno
in omnibus Bonis ac Summis fecisse, in fundamen-
to itaq ejusdem advitalitatis ex divisionem p Nlem
Martinum Gołembiewski exposcisse itaq officium
Condescensoriale in fundamento ejusdem Decreti ex
quo Pens pagitur actus teneri partes utrasq producere
munimenta quævis ad substantiam ad Nlium Ja-
cobi Nosarzewski et Mariannæ Zembrzuska Coniugum
ac Nicolai Zarnowski ptinentia idq in Instanti et ex-
niam partes utraq Complanationem inter se Conscripse-
runt et ad Ingressum Suo Judicio eandem porrexerunt cuius
Complanationis de verbo ad verbum tenor sequitur talis

miedzy Imcią

Między Imcpanem Marcinem między Bartłomiejem
nem Imcpanią Elżbietą Krajewską Spłodło-
mym Siedney, y Andrzeiem Bratią między sobą nasło-
nemi, tudzież Maryanem wyżey wyrażonego Pana
Andrzeia Synem między Imcpanią Barbarą Nosarze-
wską od między Imcpanią Maryanny Tymbarskiey Pa-
na Jakuba Nosarzewskiego małżonki pochodzącey Spło-
dzonym Sołembiewskiemi z drugiey strony Stawa
wiczonemi Ugody pewna y niepodmienna kompla-
nata wnijey opisany sprzeczki Imć Pan Marcin
Sołembiewski maiąc od między Imć Pani Mary-
anny Garnowskiey Mikołaia Gorki z między Imć
Panią Maryanną Tymbarską in secundo voto
cum Garnowski Spłodzonej, a pozostałey Siostry
między Imcpanią przeszłey Barbary Nosarzewskiey
Swoiey zaś małżonki Dożywocie in omnibus Bonis
mobilibus et Immobilibus coram actis Grodzkich in
Positione Actorum loco Judiciorum Feria Secunda
post Dnicam Reminiscere Otrem in anno 1745mo
in mitawa obiniczem uchylaiąc Vchwałę Dożywocia
ubiqué locorum rozsądzaiącego Lis Pendi Complana-
tione totalitèr uchylaiąc y tąż Dożywocie w całe
mic Sobie niezłamanie Kapitale, zaktorego to Dożywo-
cia Imć Panowie Andrzey Oyców y Maryan Syn
Sołembiewscy takież y za Vbole Tytu Zapewnio plus
minus przedbieżąc przez Pana Andrzeia zebrane
iako też y zaraz pretensye Tytułow Sto dzie-
ste do rąk Imć Pana Marcina Sołembiewskiego
na zaiutrz po Swiętym Janie Chrzcicielu wotu te-
raźnieyszym bez wszelkich wyiątkow dać y wyli-
dyc deklaruią. Inaż z Innych kapitałow pretensyi
ex quovis fonte Sobie abinvicem podchylaiąc y
do dnia dzisieyszego maiących wiadomości, Lis Pen-
dis amicorum compositione mutua Strony Compla-
nantes Kwituiąc się Protestuiąc, Wiecznie, Oddalaiąc y Im-
manentes Judicando quidquam Summis Inscriptitijs gravis modo
pro Stróż Martini Sołembiewski et pro sua ejus Semicentibus,
Sed in toto manentibus.

Sz

Insze Kwerymonie contra se abinvicem podynione kaj
Swią, annihyluią. tylko szczegulnie sobie Jmc Pan
Andrzey Gołembiewski z Panem Marcyanem Synem
Swoim obiectum Abortum niegdy Jmc Pani Barbarze
Nosarzewskiey małżonce Swoiey Causatum Oco Pro-
testacya coram actis Trnibus Mlaven Fra 2da post
F. SS. Simonis et Judae Aplorum in Anno 1747mo
uczyniona ad Vindicationem rezerwuie. ktorą kompla-
nacyą y w niey opisane kondycye strony obydwie tam in-
toto quam in minima parte sobie strzymać y zyścić
obowiązuią się y tęż komplanacyą Decreto Condescen-
sionali inter modernas partes die hodierna agita-
to ad Ingrossandum et approbandum podaią, et
propter firmius robur rękami swemi podpisuią
się. Dali w Nosarzewie Borowym die 16ta Junij
1750 Anno.

Marcin Gołembiewski ręką trzymaną
Andrzyi Gołembiewski ręką trzymaną
Marcyan Gołembiewski ręką trzymaną
Stefan Nosarzewski przyiaciel mp
Jurek Tyska Olszewski przytomny RT
Zygmont Zakrzewski ręką trzymaną
Mateusz y Woyciech Nosarzewscy przyiaciele RT.
Adam Czaplicki ręką trzymaną
Woyciech Kornacki ręką trzymaną
Jakub Bagienski ręką trzymaną
Paweł Gurski ręką trzymaną
Mikołay Puzycki ręką trzymaną
Andrzyi Rudzienski ręką trzymaną

Proinde approbata eadem Complanatione inter partes
Conscripta Standumq eidem quatenus Ijdem Nles
Andreas Parens et Martianus filius Gołembiew
Summam Centum Tymphon in fundamento Ejusd
Complanationis emendando Substantiam totalem
Juri advitalitio Nlis Martini Gołembiewski
Subiectam pro Trno Suprascripto videlicet pro
Crastino Festi Nativitatis S. Joannis Ba-
ptistae In anno Prdn Coram Officio Crnen Pla-
censi absq omnibus Juris diffugijs et Protestationi
eidem Nli Martino Gołembiewski Solvant et q
niam Nlis Andreas Gołembiewski Summam

Pmipam

Ꝑmissam Complanatione accordatam instanta-
nee eidem Nli Martino Gołembiewski videli-
cet Centum Tymphon exolvit et realiter
enumeravit proinde liberi Ijdem Nles An-
dreas Parens et Martianus Filius Gołembie-
wscy a solutione ejusdem Summae pro Jure
advitalitio et nonnullis Ꝑtensionibus accor-
datae provenien pronuntiantur et eo in pas-
su partibus perpetuum Imponit Silentium
Decreti Ꝑdem vigore.
Antonius Chmielewski Burgrabius Cry Plocen Ꝑmissarius

Officium Ꝑsens Castren Capitis Plocen ad Oblationem N. Marti-
ni Gołembiewski Dnum infrascrum in Bonis in ferius nominan-
dis Officiose per infrascrum G. Antonium Chmielewski B. C. Plocen
Ꝑlatus ac manu ipsius propria Subscrum reproducen ad acticanae
actisque Ꝑsen ingrossanae Suscepit in tenore sequen (Inserat)
Orginale ejusdem Dni circa acta relictum.

Sub actu In Cro Plocen idque Sub celebratione Judicioꝝ Sabbatho pt F. Divisi-
onis SS Apostolorum Ꝑxo AD 1750

x

Decretum Conde-
scensoriale in fun-
do B. Nosarzewo
Borowe et Polne
inter Wles Sotem-
biewskie protat.

1750

5

23

Actum in Bonii Szlovo olim Dñi Antonij Szlovszky hæ-
reditarij Possessionis adgrem Dnorum Livovskich Consignat. Sub-
chi Anno Hoc Sita Feria Sexta post Festum Natiuitatis
Sancti Joannis Baptistæ proxima Anno Domini Millesimo Se-
ptingentesimo Duogagesimo Secundo. Coram Dño Adalberto
Szyposzky Vicenotario Juxta Terminos et Partesque Bonarij et Ma-
conensis Jn præsentia Dnorum Stanislay Nawacky Andreæ Sor
ky Thomæ Rentowsky ac Aliorum ad hunc actum Congregatorum
Nobilium Rectorum Ministerialis Regni Dñi Lucæ Kel
basi Authentici et Juratj Actum Carg Audamantis.
Suprascriptus Stas Dñus Vicenotarius Terrestris et Castrens Stany
et Maconiensis Visitata Domi Judicij Terrestris Maconiensis
Inter Dñum Lucam Szilky Actorem Ab Una et Dñum Mar
cinum de Zaborowice primo loci Dñi Antonij Szlovszky de
cundi adgrem Dñi Dñi Michaelis Livovsky Consortem Actem
tum Antonium et Gregundam Szlovskie ex Primo Matrimonij Thoro
procreatos Filium et Filias Citatos parte Ab Altera In Termino
Communibus Feria Sexta post Dominicam Misericordiæ Anno
præsenti 1752 Ad Mediante qua Summa Trium Millium
Quingentorum Florenorum Polonicalium per Suprascriptum olim
Dñum Antonium Szlovszky olim primeve Consortem Dñam Mar
thetha Ulyszowna Jnscriptam Dotis post Ipsum de Manibus Dñi
Antonij Szlovszky Existens Placensis Lecta Cum actis Castrens
Placensibus Feria Quarta post Festum Divæ Annæ Genitricis
Gloriosissimæ Virginis Mariæ Anno Domini Millesimo Septin
gentesimo Decimo Primo In quoru generaliter Omnibus in Pri
la Szlovo Jacentibus Insertam post Stanislay olim Dñi
de Ulyste Szlovska Intervenientia facta Dñorum Helenam Uly
szowna filiam Ulricam Dñi Alberti Ulyszowski Thomæ Semen olim
Gnæa Szlovska Stanislai ad quem Abrenunciata Stanislaus
Soroam Importationem Dotis Recepti et Regulen Debuerant ut
In Directam Subjectionem Devoluta in Rem hic Ipsius Dñi Lucæ
Szilky Actoris per Ejusdem tam a Dño Francisco Jel
lo Vigore Speciali Plenipotentiæ In facto Sanconsi Testa-

Testa

Tertia post Festum Sanctae Margarethae Millesimo Septingen
tesimo Quadragesimo Primo Anno ad in eundos quosvis Contra
ctus et ad levandas Summas Ipsi per Eandem Gnosam de Ubys
ze Balowa Matrem facta in Rem eiusdem Actoris Coram Jis
Actis Castrensibus Sanocensibus Sabbatho in Crastino Festi Sancti
Valentini Martyris Millesimo Septingentesimo Quadragesimo
Nono quam etiam per Eandem Ipsam Matrem Gnosam Balowa In Assi
stentia Maritali Itaque Coram Iisdem Actis Sanocensibus Sabba
tho post Dominicam Misericordiae Millesimo Septingentesimo
Quinquagesimo Anno Deventae et praecommissae eidem Gnoso Siel
sky per Eandem Gnosam Mariannam de ~~[illegible]~~ Zaborowskie
adpsens Lisowska olim Prioris Mariti Sęlowsky Inscribentis
Consortem et Actualem Bonorum Eius Sęlowa Possessricem
emundando Possessionem Coram Officio et Actis Castrensibus Plocensibus
In et pro Vigilia Festi Nativitatis Sancti Ioannis Baptistae
In Anno praesenti Solutio determinata est sub poena Bnis
Circa Mfaonem In Casu Contraventionis Inibique Publicanda aut
Bonorum proporcionatorum Summae eidem Adjudicatae Correspon
dentium In praesentia Gnosorum Camerariorum vel Vice Nota
rij Terrestris Rotarum In Una ab Actu Solutionis praefixo
Septimana Conducendi et Condescensuri Dimissio decisa
et praefixa est Plura Decreto eodem In se Uberius edisserem
ad Requisitionem Gnosi Sielsky Actoris ad Bona Supraseri
Condescendit Iurisdictionem praevisa prius pace et Securi
tate publica Actui huic Congrua per Vocem Supraseri
Ministerialis promulgata Fundavit Partesque ad Sui
praesentiam Supraseri Ministerialis In Actu Contento Acclu
mare Demandavit ad Cuius Ministerialis Acclamationem
Partes Actorea Gnosus Lucas Sielsky Reproducto Eodem De
creto Iudicij Terrestris Macoviensis ut supra de actu Speci
ficato ex quo Pens fungitur Actus ac ex vi Contraventio
nis in Termino Solutioni praefixo Scilicet Feria Sexta in
Vigilia Festi Nativitatis Sancti Ioannis Baptistae Anno

presenti 1752do Coram Actis Castrensibus Plocensibus Manifestatione cum publicatione poenae Bnis ppae Oblentae facta et Reposita petiit sibi Juxta Naturam Decreti Terrestris Mazoviensis Bona proportionata summae praemissae sibi adjudicata et Non exoluta Correspondentia Tradi et Dimitti ex Adverso Pars Citata Gnosi Lisowscy Coniuges Quoniam tam Manifestatione Coram Actis Castrensibus Plocensibus Feria Sexta Intra Octavas Festi Sacratissimi Corporis Christi Dni Anno presenti de gravamine praerecensiti Decreti ex quo praesens fungitur Actus facta atque Relatione Citationis ad Judicia Tribunalitia Rni Petricoviensia eo Nomine pro Relevatione suprarecensiti Decreti Emanata Coram Visae Actis Castrensibus Plocensibus Sabbatho post Festum Sancti Antonij de Padua Confessoris Anno Itae presenti per Mslem Rni Gnalem Providum Nicolaum Wiatrak Actum et Juratum Recognita Oppugnant quam etiam Temeritate sui Deliberata Traditionem seu exdivisionem Bonorum nullatenus permittunt Proinde Officium praesens Condescensoriale Attentis praemissis Prosecutoriis libris Visaque Temeritate Gnosorum Lisowskich Coniugum ab executione praemissi Decreti supersedit ad Affectationemque Coram Causam presentem Cum toto Eius effectu ad Judicia Tribunalitia Rni Petricoviensia Remittendam esse Censuit Remittitque praesentibus Conservando Juribus Partibus Utrisque ex Registro Competenti Terminum Comparendi paratum peremptorium Decreti praesentis vigore.

Adalbertus Szygowski Vicenotarius Juratus Terrestris et Castrensis Rozaniensis et Mazoviensis Officium praesens Crem Capitulo Plocensi ad oblationem G. Lucae Sielski Decretum Condescensionis in Fundo Bonorum Sękowo Officiose per Infrascriptum G. Vicenotarium Terrestrem et Castrensem Rozaniensem etc Mazoviensem expeditum ac manu ejus propria Subscriptum reproducendum ad Acticandum Actisque praesentibus Ingrossandum Suscepit in Tenore Sequenti Inserat Originale ejusdem Decreti Circa Acta Relicta. Actum in Crō Plocensi in Vigilia Festi S. Jacobi Apostoli Anno Domini 1752do.

Decretum

Sekowo

1752

6to LHC Imp 25

Actum in Fundo Bonorum Dębsk et Wola Locoq Dicto Kie
myie Feria Secunda post Festum Sanctissimæ et individuæ
Trinitatis proxima Anno Domini Millesimo Septingentesimo
Quinquagesimo Primo in Præsentia Magnificorum Antonij
Kosinski Pincernæ Palatinatus Plocensis Nicolai Piegło
wski Venatoris Zatoriensis Stanislai Kosinski Francisci Gra
lewski Ensiferi Horodliensis Pauli Zurawski Subdapiferi
Orszanensis Tum Generosorum Alberti Glinski Pauli Zem
brzuski Camerarij Terrestris Ciechanoviensis Francisci
Stryjewski Martini Gołębiewski Joannis Dębski Mathiæ
Brzozowski Adami Czaplicki et aliorum Nobilium ad hunc
Actum Congregatorum nec non Ministerialis Regni Gene
ralis Providi Jacobi Rusinowski de Villa Pieglowo authen
tici et Jurati Actum præsentem Acclamantis

Judicium Terrestræ Zambroviense ex mente Decreti
Tribunalicij de Actu eiusdem Petricoviæ in Judicijs Ordina
rijs Generalibus Tribunalis Regni Feria Sexta post Festum
Sancti Lucæ Evangelistæ proxima Anno Domini Millesimo
Septingentesimo Quinquagesimo inter Magnificum Josephum
Pieglowski Vexilliferum Ciechanoviensem Actorem et Citatum
ab una et Generosos Kaminskie itidem Citatos et Actores
ac alios parte ab altera Cuius Tenor Sequitur Talis Actum Pe
tricoviæ in Judicijs Ordinarijs Generalibus Tribunalis Regni
Feria Sexta post Festum Sancti Lucæ Evangelistæ proxima
Anno Domini Millesimo Septingentesimo Quinquagesimo
Inter Magnificum Josephum Pieglowski Vexilliferum Terræ
Ciechanoviensis Actorem et Citatum personaliter et Genero
sos Petronellam de Kanigowskie olim Gnosi Hieronimi Ka
minski Consortem Relictam Viduam Matrem Benedictum
Josephum, Albertum Franciscum et Jacobum nec non Cune
gundam Filios et Filiam Kaminskie Citatos et Actores
per Gnosū Josephum Kaminski Suo et aliorum Nomine ptr

Officium Castrense Zawskrzesæ ex officio adcitatum per Ge
rosum Kaminski Judicium præsens ordinarium Gnale Tri
nalis Regni Petricoviensæ Decidendo Motionem a Judici
Terrestri Zawskrzesi per Partem Actoream interpositam et P
illud Judicium admissam Controversijs exauditis Quoniam Sup
ficienter Constat olim Gnosum Hieronimum Kaminski Cam
rarium Terrestrem Zawskrzensem Bonorum Dębska et Wola
Dębska Hæredem Borrarumq ad Eadem Bona Spectantium
et Silvæ Dictæ Kiemyie Dominum Proprietarium Contractu
Certum Die Vigesima Sexta Mai Anno Millesimo Septi
gentesimo Quadragesimo Septimo in Dębsk cum Magnifico
Josepho Piegłowski pro tunc pincerna ad Præsens Vexillifero C
Manoviensi intuitu Liberæ Scissuræ in Silva Dicta Kiemy
ad Bona Piegłowo cum attinenti Spectanti per Heredem Piegło
wa Concessæ et permissæ Conscripsisse eundemq Contractum An
no quo Supra Feria Secunda post Octavas Festi Sacratissimi
Corporis Christi Domini Actis Terrestribus Zawskrzensibus Roborasse
Donationemq eiusdem Liberæ incisionis perpetuis Temporibus L
ta Summa Mille Tinfonum in Rem Heredis Bonorum Pieg
wa Recognovisse Virtuteq præmissarum Transactionum In
missionem officiosam ad Præfatam Borram Kiemyie Dictam a
misisse et eundem Magnificum Piegłowski ad præsens Agent
in usu et Pacifica possessione Stante Vita præfati ob Gnosi H
ronimi Kaminski Citati Mariti Respective Parentis, quam
etiam extinctis Fatis eius usq ad Annum Millesimum Septi
gentesimum Quadragesimum Nonum extitisse Modo Primum Ge
rosum Josephum Kaminski Suprascripti Hieronimi Filium
natu Minorem Suo et Gnosæ Matris Suæ Nomine Manifestati
nem Coram Actis Terrestribus Zawskrzensibus Feria Secunda post O
vas Sacratissimi Corporis Christi Domini Anno eiusdem Mil
simo Septingentesimo Quadragesimo Nono de invaliditate
Transactionum Parentalium Ratione prædictæ Scissuræ cum Eo
Magnifico Piegłowski Confectæ, Quæstione Illegali Mota intuli

Eog Nomine Causa ad Judicium Terrestre Zawkrzeyskie inpti
futa eiusmodi Negotium via motionis fuum ad Judicium De
veniße Quam obrem attentis supranominatis Legitimis Transa
ctionibus Magnifico Pieglowski Bonorum Pieglowa Tyszki Kor
tow et Janow Heredi incisionem Premissam cumplecten Satisfactio
ne Solidati Manifestatione supra exarata prius postea et in
debite facta hoc in Passu non obstante hunc Magnificum Pie
glowski Vexilliferum siechanoviensem ex hesu Transactionum
premissarum circa incisionem Memorata Silvae Hieronie Nomi
nata evectionem arborum indubitate servandum Declarando o
asum Dicte incisionis nostramen Abusivum nonnisi incommo
dum Villae Pieglowo cum attinen Curiae et Subditorum eius
Servientem nec amplius modo gravis per heredem Dybska Prope
diendam indigitat et adjudicat Likilominus Heredibus Dybska
et Woli Dybskey Liberum usum et Dispositionem his in Silvis
Scipsuae et Divenditionis Cui volucrint permittendae potestatem
Precustodiendo eiusmodi Incisionem et Divenditionem Arborum ac
ex Silva Subditis Dybska et Woli itidem Nullo modo per Magnifi
cum Pieglowski impediendam arbitratur. Quo Spectat in alijs Bor
ris ultra Silvam Hieronie Magnifico Pieglowski ac eius Bono
rum Pieglow Tyszki Korlow et Janow Subditis per heredes
Dybska obiectam excisionem et econverso Magni Pieglowski
Vexilliferi Siechanoviensis Intuitu Arborum interceptionis et per
actarum Violentiarum institutum Magnifico Kamienski Actoratum
in Ordine premissarum Resolutionis ac Finalis Decisionis Conclusa
Judiciorum Terrestrium vel officiorum Castrens et quidem prote
te Delicta et Successorum olim Enozi Hieronimi Kamienski
Judicij Terris vel officij Castrens Rosanens aut Visogrodiens Seu
Lomzens aut Zacroczimens sive Zambrovien vel Dobrinens aut Ko
sanens sive Sochaczovien aut Livens Seu Costinens vel Var
saviens sive Judicij Terrestris Plocens pro Parte vero Magni
Pieglowski Vexilliferi Siechanovien Eorundem Judiciorum
Ipsorum Terrestrium vel officiorum Castrens supra exaratorum in
Juridum Bonorum Dybsk et Wola seu Borzarum ad hos Stren
uitatis Spectantium in et pro Feria Secunda post Festum Sereniss

mæ et individuæ Trinitatis in Anno 1751 proxime Venturo inci
denti mutuo Partium Sumptu Conducendorum adinvenit Quæ Ju
dicia Terrestria sive officia Castrensia Judex vel officialis absenti
aliorum non obstante Dummodo unus aquacoq Parte Condu
cendus Condescensurus adsit de excisione Cæfata in Silvis Bonorum
Dębsko præter Borram Kiemyie Dictam Tam in Commodum Curiæ
quam Subditorum Bonorum Piegłowo Tyrski Kozłow et Janow
Subsecuta Tum in actoratu Magnifici Vexilliferi Ciechanovien
de interceptis Arboribus et peractis Violentijs investigabit inqu
sitiones Juratorias expediet et quod quid ex eisdem Patuerit De
cidet Compensationem et Bonificationem Damni a quo Cui Pa
venerit Sententiabit pœnas pro qualitate Delicti irrogabit
Juramenta excipiet et Partes Finaliter pro Justo et Equo in
his Mutuis Actoratibus Manifestationum et Terminorum opp
sitione non obstante præclusa Appellatione Decidet et Modera
bitur Cuius Decisioni in Eodem Termino Condescensionis Partes Pare
bunt et aquiescent Sub pœna Banitionis in ibidem etiam Co
ram uno Magco Judice vel officiali Condescensuro Publican
da Luita per Partes utrasq pœna Quatuordecem Marcarum Polo
sibi vicissim Compensanda Judicio Suo permedium ab utraq in in
stanti Solvenda pro quo Termino Partes Testes Quos Voluerint adcitent
adcitati vero Sub pœna Banitionis Comparant Decreti præsentis Vi
gore ex Prothocollo Decretorum Triblis Rni Petricovien extract
Legit Magnuski Gołębowski Manupropria Locus Sigilli Judicij Te
restris Siradien ex Requisitione Magnifici Josephi Piegłowski
Vexilliferi Terræ Ciechanovien Ad Fundum Suprascriptorum Bono
rum Condescendit Jurisdictionem Suam Voce Suprascripti Ministe
rialis Fundavit Fundataq Jurisdictione Partes ad Juriparendum Ac
clamare Fecit ad Cuius Acclamationem Partes Actorea Sim
et Citata Magnificus Josephus Piegłowski Vexillifer Terræ Cie
chanoviensis personaliter Citata itidem et Actorea E.G. Petro
nella de Kanigowskie olim E. Hieronimi Kaminski Consors Dere
licta

licta Vidua Mater Benedictus, Josephus Albertus, Franciscus, Jacobus et Paulus ac allegunda Filij et Filia Kaminscy per Generosum Jacobum Kaminski Suo et aliorum Citt et Actt nomine personaliter Comparuerunt et Secum Judicialiter Controverterunt Quibus Controversijs illatis exauditis Sufficienti Comparitione ad inventa Partibus interse agentibus experiri Mandat in experimento Ulterioribus Partium Controversijs exauditis Si quidem Pars Actorea et Citt nempe M. Josephus Pieglowski Vexillifer Ciechanoviensis Satisfaciendo Decreto Tribunalitio ex quo praesens peragitur Condescensio in puncto Adcitationis Testium per se in Vim Satisfactionis Relationem Coram Actis Castrensibus Ciechanoviensibus Feria Tertia post Dominicam Exaudi Anno Praesenti proxime praeterita per Ministerialem Rni Gnalem Providum Jacobum Rusinowski authenticum et Juratum Recognitam Testibus extraditam Reponit pro inde Satisfecisse Decreto Tribunalicio Eundem adinvenit. Satisfaciat quoque et Pars Citata Simul et Actorea Videlicet Gnosi Kaminscy Mater cum Filijs Similemque Relationem producant Sub Rigore Decreto Tribunalicio apposito in instanti et Quoniam Loco Satisfactionis Suprascripto Decreto in Puncto Adcitationis Testium G.G. Kaminscy Manifestationem Coram Actis Castrensibus Ciechanoviensibus Feria Quinta post Dominicam exaudi proxa Anno nunc currenti per G. Jacobum Kaminski Suo et G.G. Petronellae de Kanigowskie et G. Hieronimi Kaminski Consortis Relictae Viduae Matris Benedicti, Josephi, Alberti ac Rendi Francisci Kaminskich de Vim Legis Sapientia Factam et Relationem eo Nomine Coram Actis ijsdem Sabbatho post Festa Solennia Sacri Pentecosten proxime praeterito per Ministerialem Regni Gnalem Providum Stanislaum Sokolek authenticum et Juratum Recognitam producit Remissionemque Causae ad Judicia Tribunalicia affectat Verum quoniam Judicio praesenti per Decretum Tribunalicium ex quo praesens peragitur Condescensio Finalis decisio et Moderatio non obstantibus

tibus manifestationibus et Termino prædicta Appellatione Injuncta est proinde non attentis eisdem manifestatione et Relatione causam prosequi injungit in prosecutione siquidem Generosi Petronella de Kanigowskie olim P. Hieronimi Kaminski Consors Derelicta Vidua Mater Josephus Albertus Jacobus et Paulus personaliter Comparentes suo et Nostrorum Benedicti et Reverendi Francisci ac Adegundæ Virginis innuptæ Filiorum et Filiæ Fratrum Sororis germanorum Kaminskich nomine a Suprascriptis et Connotatis Manifestatione et Relatione ad Judicia Tribunalicia de Limitegis Sapiendo Facti Recedunt Judicatoq Judicij sui Jurisdictionem Sese Subiicium et Judicatum affectant Proinde in Ordine Satisfactionis Decreto præsenti injuncto Reproducendæ Relationis Contra Testes iteratam Satisfactionem injungit Sub Rigore apposito. Verum quoniam Generosi Kaminscy Præfatam Relationem Coram Actis inscriptam se habere Remanent Tantummodo Testes Statuere Observat Magnificus Petro Pieglowski Contraventionem urget proinde Contravenisse Generosos Kaminskie eidem Decreto Adinvenit Decernendo Quatenus Eludendo prædictam Contraventionem ijdem Generosi Kaminscy Mater cum Filijs pœnam Quadruplicem Quatuordecem Marcarum polonicalium Partis et Judicio pomediis instantance Solvant Sub Rigore Decreto Tribunalicio apposito. Quando quidem Magnifici Kaminscy Satisfaciendo Decreto in omnibus Puncteis Sese offerunt et inquisitionem educendam Jam in Actorato quam et Reatu educenq declarant Magnificus autem Pieglowski Suprascriptam pœnalitatem Condonat et a Contraventione præterea Recedit proinde in Causa Facti et Violentiarum Inquisitionem per Partem utramq educendam Cursu et Ministerialem Regij Judicij sui Apparitorem ad pronunciandam Juramenti Rotam Superinde corruptionem Testium Partis utriq addit Præstitit P. Josephus Kaminskij Suo et aliorum in processum intrantium Nomine Præstitit quoq Magnificus Pieglowski utriq observanda Debita Juramentorum Solennitate Inducant Testes instantance et Quoniam Satisfaciendo Decreto Judicij sui Magnificus Pieglowski Vexillifer Terræ Ciechanoviensis Testes ad Inquisitionem Statuit et Eandem educit et Expedivit

Proinde Satifecisse eumdem Sententiæ Judicij Sui adin
venit Satisfaciatqvoq et Pars Actorea et Citata in
Puncto Supra exarato Decreto et Testes in Actoratu Suo
Statuat Inqvisitionemq Similiter educat et expediat
Idq ininstanti Tandem qvoniam et Gnosi Kaminscy
Testes Statuerunt Inqvisitionem Suam itidem expedi
verunt In Reatibus partes utreq persisterunt. Judicium Itaq
Suspensa Lectione Earumdem Inqvisitionum ad Revisionem
Fundi Dicti Hiemyie in qvo Incisio per Magnificum
Pieglowski ab olim Generoso Hieronimo Kaminski Gre
pta est Sepedicto Decreto Tribunalicio ex qvo præsens
peragitq Condescensio eidem Magnifico Pieglowski ad
judicata est, Tum et Aliorum Fundorum et Borrarum
ultra Silvam Hiemyie in qvibus per Generosos Kamin
skie prætenditur Arborum excisio et Pratorum ac Segetum
Depabulatio Sese Contulit Qva peracta Ducentibus utrisq
partibq cum Nobilibus Vicinis et Collateralibus est Subse
cuta Resolvendo Suspensionem Superius Factam Ad Lectio
nem Earundem Inqvisitionum Coram Suo Judicio eductarum
Condescendit Qvibus Lectis Maturaq Deliberatione
Judicij Sui perpensis et Ponderatis Qvando Qvidem
Non Tantum ex Documentis Scilicet Contractu Inter olim
Generosum Hieronimum Kaminski ab una et Magni
ficum Pieglowski parte ab altera intuitu Liberæ Scis
suræ inito et Actis Terrestribq Zawskrzensibus Robo
rato Sed etiam Tam ex Lectis Inqvisitionibus qvam et
ex Re oculis Subjecta agnitioneq Collateralium Vicino
rum Sufficientissime Constat Fundum Silvarum Dicta
rum Hiemyie Protendentiam Suam a Granitiæ Villæ

Dictæ

Dictæ Słabogora que Incipitur a Limitibus Bonorum
Nieradowo et Szydłowko et protenditur penes Campos Dęb
ska et Woli Dębskey usq ad Graniciem Garlinska alias
Komunszczyzny Ab aliaq Parte Bonorum Grzybowo
Rukaty et Vindiki Protendentiam Suam extendisse Nul
lamq exceptionem in præfato Cotractu Apposuisse et Reser
vasse Imo Incisionem in præfatis Silvis omnium Arborum
ibidem Reperibilium Concessisse et pro Summa Mille Tin
fonum Divendidisse Suficientissime Constat et Apparet
Per Subditos Villæ Piegłowa cum attinenti Jubente Magni
fico Piegłowski Domino et Gnoso Luca Wasniewski Eo
rundem Bonorum Administratore Lignorum Betuli
carum Currus Quadraginta evexisse et in Loco Succiori
Sine ullo Damno Generosorum Kaminskich de Locis Luto
sis evectos Deposuisse per Eosdem Generosos Kaminskie
Citatos eadem Ligna Violenter intercepisse et ad Aulam Suam non
nulla Advehere demandasse nonnullaq Subditis Suis perci
pere Jussisse Circaq Interceptionem memoratorum Ligno
rum Magnificum Piegłowski Vexilliferum Ibidem ab
sentem Verbis Indiscretis Tractasse et affecisse exindeq Da
nificationem et Occasionem Litigiorum Causasse proinde D
nibilibq Generosis Petronella de Kanigowskie Kaminska ch
tra uti Domina Jurium et Jacobo Filio uti Circa Rem eco
nomicam existenti Sententiat et Decernit Quatenus eluendo
præmissa Turrim Castri Plocensis ab Acta Præsenti in qua
tuor Septimanis Ingrediantur eiusq Sessionem per Spacium
unius Septimanæ Continuent et expleant nec non in egressu
de Turri Generosa Mater Pœnam Duplicem Quatuordecem
Marcarum Polonicalium Parti Sub pœna Banitionis circa
Manifestationem in Casu Contraventionis in ibidem Fa

ciendam publicanda Judicio Vero suo ininstanti per me
dium sub Rigore supra Apposito Solvat. Quo Spectat
interceptionem Emissorum Lignorum Propiorem Ro Gnum
Lucam Wasniewski Administratorem Bonorum Pieglowo
uti Circa evectionem eorundem adstantem et assiduum Re
gis geste bene gnarum ad Comprobationem non nisi ad
Currus quadraginta quem libet Currum Lignorum inclu
dendo Labores subditales ad Florenum unum Reducendo
Arbitratur Quatenus Comprobet in Eam Juramenti Rotam
prout Currus quadraginta Lignorum Cura Ipsius et Labore sub
ditorum Bonorum Pieglowa de Silvis dictis Niemyie
evecti et per E.E. Kaminskie intercepti per eosdemque solvi
Debentur Deo Ipsum et Sancta Passione Christi Adjuvante
Praestitit post quod praestitum Juramentum Judicium
injungit Quatenus Eadem Generosa de Kanigowskie Kaminska
Mater Summam Quadraginta Florenorum Polonicalium Juramento
evictam pro praemissis Lignis includendo Labores subditorum
ibidem in egressu sub Rigore suprascripto Ad manus et qui
etationem M. Pieglowski sive eius Plenipotentis cum Luita
poena Trium Marcarum Polonicalium Parti Circa Solutionem
Judicio vero ininstanti sub simili Rigore solvat et Reali
ter enumeret Porro Quo ad actoratum Relictae et Suc
cessorum ob E. Heronimi Kaminski Magnifico Pieglo
wski institutum Quandoquidem Magnificus Pieglowski
ex Inquisitionibus per utramque Partem eductis plenissime
emundatus esse Deducitur et non tantum ulla Desolatio
per Ipsum Causata apparet Imo Curam ne fiat Desolatio Ad
hibuisse et Manifestationes Trinas per se Coram Actis Terrest
ribus Mlavensibus Contra Collateralas Desolatores etiam pro Re

Generosorum Kaminskich Factas Judicio suo Reproduxisse Sufficienter Deducit. Proinde eundem Magnificum Dieglowski Vexilliferum Terrae Ciechanoviensis optime se gerentem a praemissis excisionibus aliarum Silvarum per Partem Actoream praetensis Liberum Facit et pronunciet Protestationes Manifestationes Relationes Visiones per Ministeriales ad Diem hodiernam Factas et inscriptas Cassat Tollit et anihilat Partibus utrisque in praemissis omnibus perpetuum Imposuit Silentium Decreti praesentis Vigore

Antonius Dyonisius in Dlugobor Dlugoborski Subiudex Terrestris Zambroviensis mp

Officium praesens Crene Capitulo Plocensi ad Oblationem G. Leonis Duczyminski Decretum Infrascriptum Inter Partes Introcontentas in Bonis Inferius nominandis per Infra specificatum M. Judicem Condescensoriale offerre plato ac manu Ejus propria Subscripto reproducendum ad Actuandum Actisque praesentibus Ingrossandum Suscepit in Tenore Sequentis Inserat Originale Ejusdem Dni circa Acta relictum.

In Cro Plocensi F. Sexta post Octavas Festi Sacratissimi Corporis Xti Dni proxima Anno Ejusdem 1751mo.

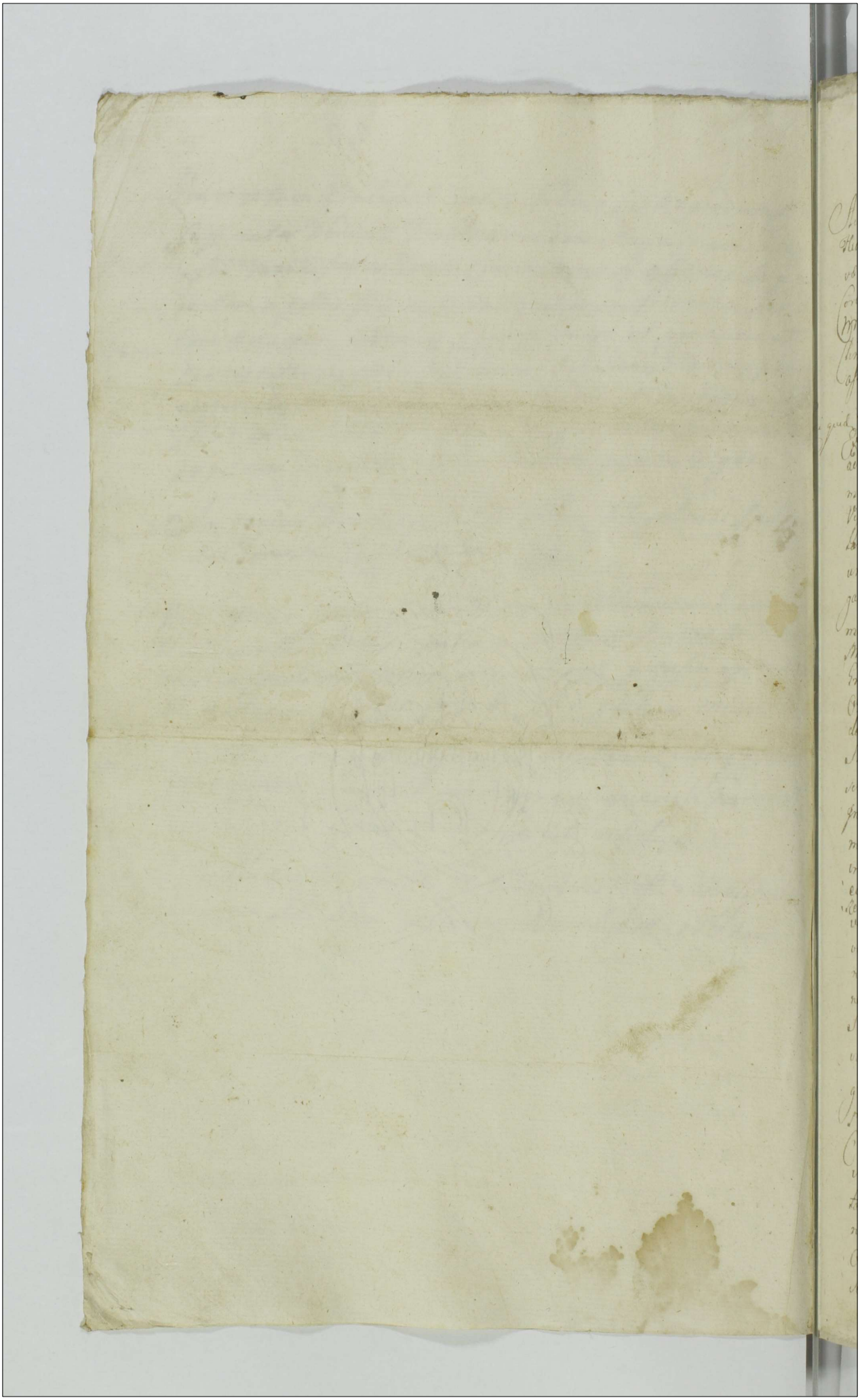

Anno 31

Actum in Villa Wulka ad Bona Erghrei pertinente Jazog Labenou Hiacynthi de eadē Villa Wulka subditi Sabbatho post Festum Divo Anno Penitencie S. V. Maria proxo Anno Dñi 1746 Vide Coram S. Josepho Drabia Burgrabio Castren Stocen in presentia Mm. Adami et Petri Sirenis Lich nec non Aliis Knō Sūi Providimentis Ulitzka de Mankowo Authū et Juratis ad Actum preces assumptis et eundē audiamare;

Pro quid S. Burgrabius Cen Stocen instistendo legibo Knō de pagend Executionibo Sanctis satisfaciendo quoq Muneri Officij Sui ac adhibitis a Judicio Stocen habitis et Requisitione Offo S. Johannis Jarozewski Camerarij Granitiarij Sthus Stocen Actū Sureinen Vigore Condemnationis de Actu ejus in Co Stocen in Trinis querelarum Causarq Officij Judicijs hac Causa Exemptionem una cum Continuatione etc Feria Secunda ante Fm S. Margarethe V et Martyris proxa Anno Dñi 1746 in cuius Summe Octingentorum Flor Polon de Scriptum manuale in Seculo M. Adamo Jerewski Notario Pri Stocen Bonor Wulka et Erghrei hereditarie Religione Josepho Conventus Skapen Ord S. Francisci Minoris Observantiā per S. Actorem Sureinen data eodē Scripto uti evictionalis nempe S. Mariannae de Strzepeckie Sadowska ex B. Antece proveniens propria in scriptis declarata non tamen nec sibi Jnore Actoris Exhibita nec Inscriptionis Coram Actis Prnibus Sthus Stocen Connotari ingressa manu Sua subscriptionis nec etiam eid S. Sadowska exhibito in Curo Ultimarie fortis Finalis ac indilata Executionis Sup eod in Seculo M. Adamo Jerebski Notario Pri Stocen nunc Religioso Josepho Conventus Skapen O. S. Francisci Minoris Observantiā vero, vanitid obtento et publicato ad Bona Supascripta cum Signo nominali Nibq ac Sibi in Actu notato Condescendit Jurisdictionem Suam Offam Generaliter dicti prius per Vocem Stbi pacis et Securitatis publica circa actus Officio observari Solid Jurandi vit et Carter utrasq ad Comparendū Suo Coram Officio Burgrabiali Edicto Sibi audiamare injunctis quo in Termino reproductis Condemnationibus Trinis et quid summa in Co Stocen in Trinis querelarum S. Actis pt Dam Caroli Gradien in Anno 1746 Vide ibid in Co Stocen S. Actis pt Dom Cantate Anno eod 1746 Feria de Actu Sureinen expresse in Anno 1746 respectu ejusd Summe Octingentorum Flor Polon Originalis Provisionalis ab eadē proveniente non prejudicialis ac Sibi Actorem Sureinen obtento et publicato petitq S. Actor

remanen

Jnscriptiones ad Traditionem Bonorum seu portus Sortis pertinen
Summae originaliter provisionales ac prospectu Correspondentiae
scendi cujus affectatori uti licite annuendo nemini
gnare
Jacobi Jan
serte Vidua coruendi B. Wutka professione circa Avitationem
sij pmissam Traditionem Subsequi pmittens ad Traditionem
dam Condescendendi ad Consignationem et descriptionem ejus
Sortis
przed
się Chałupa Jędrzejowska w której teraz mieszka Jędrzejowa
wdowa Komornica która wolne ma mieszkanie
Chałupie jednakże bez przeszkody wszelkiego
jest takowa Izba w węgieł sien w Stupy y dyte wszystkie Stan
na niey Dach zły stary murłat ieden z dwóch
prosty stary okienek dwa złych niecałych w Sieni Komor
drzwi tak w Izby iako y Sieni na biegunach Stodoła w Stupy
y Dyte na Sochach stara dużo pochylona dach na niey mo
ścianami podzierany miejscami dużo stary mchem prze
tey Stodole Chlew okienek przestach w Stupy y Dyte na p
przedzielowany ze dwoyga drzwi prosto wrzeciądz stoy ale wszy
nowy dach zły y murłaty połamane do tey chałupy Ogro
za Stodołą pusty szczery, także powłoki do tey chałupy nale
y drugie powłoki nazywaiące się kazmierzowskie puste
zanewow wszelkich zgłokami do tych powłoków nale
do tego podaie się chłop na Zagrodnik z Żoną ten Jacek
Dzieci Starszego wszystkie małe ma na Zołdze dane sobie
W Jmieniu Ciernikowy Podług Woli y Roboty Ktory Zołd
W J. Ciernikowa Pańska Gospodarska sobie exceptuie ta
się tey Tradycyi y podległe niebędzie tenże Jacek ma Jednicę
ich własnych dwie jedne dwułatkę drugą wyjmuiąc
ciora od S. Małgorzaty do S. Michała robiąc dni pięć a kobie
od Niedzieli do Niedzieli zaś po S. Michale robi dni trzy a k
bieta ma Roboty wolny pogłownego daie złotych 5 z półzłot
pięć ma Chałupę stary w Stupy y dyte Izbę ścianą jedną
południa pochylona murłat zgięty Sień dwie złe tylko nap
poroch Stoy w Izbie piec w kątku stary okienek bez małych
wrzeni komórka mała także pochyłona Stodoła na czterech
sochach z jednym kleszczu dwach przestach stara ale dobra ch
wow dwa ieden z trzech drugi z dziwoch przestach ma powłoki

zwore

Zasiane ta tedy wzwyż wyrażona Chałupa Jędrzejowska Ogrod do niey powłoczki także drugie powłoczki Kazmierzowskie puste bez Zasiewu wszelkiego złąkami tudzież y pomieniony Jacek z Żoną Dziećmi powłoczkami y robocizną od niego należącą ze wszystkim w Summie wyżey wyrażoney y prowizyi także y processie przewiedzionym Pcenę Traditione usq ad exolutionem Summae Originalis et provisionalis tu et processus pacificationem in possessionem pacificam Voce Mbs Suprascri proclamatis G. Actori Juvinicenę qua Summae superius expressae evictori et vindicatori tum et Suprascripto G. de Streszewskie Gadomska Satisfactionem Sibi justam et debitae exigenę ptrq se se sistenę assignantur, et pacifice in possessione supraexpressorum usq ad Satisfactionem in omnibus relinquunt in quorum fidem me Subscribo

Josephus Grabia Burgrabius Crenę Plocen[illegible]

[illegible]

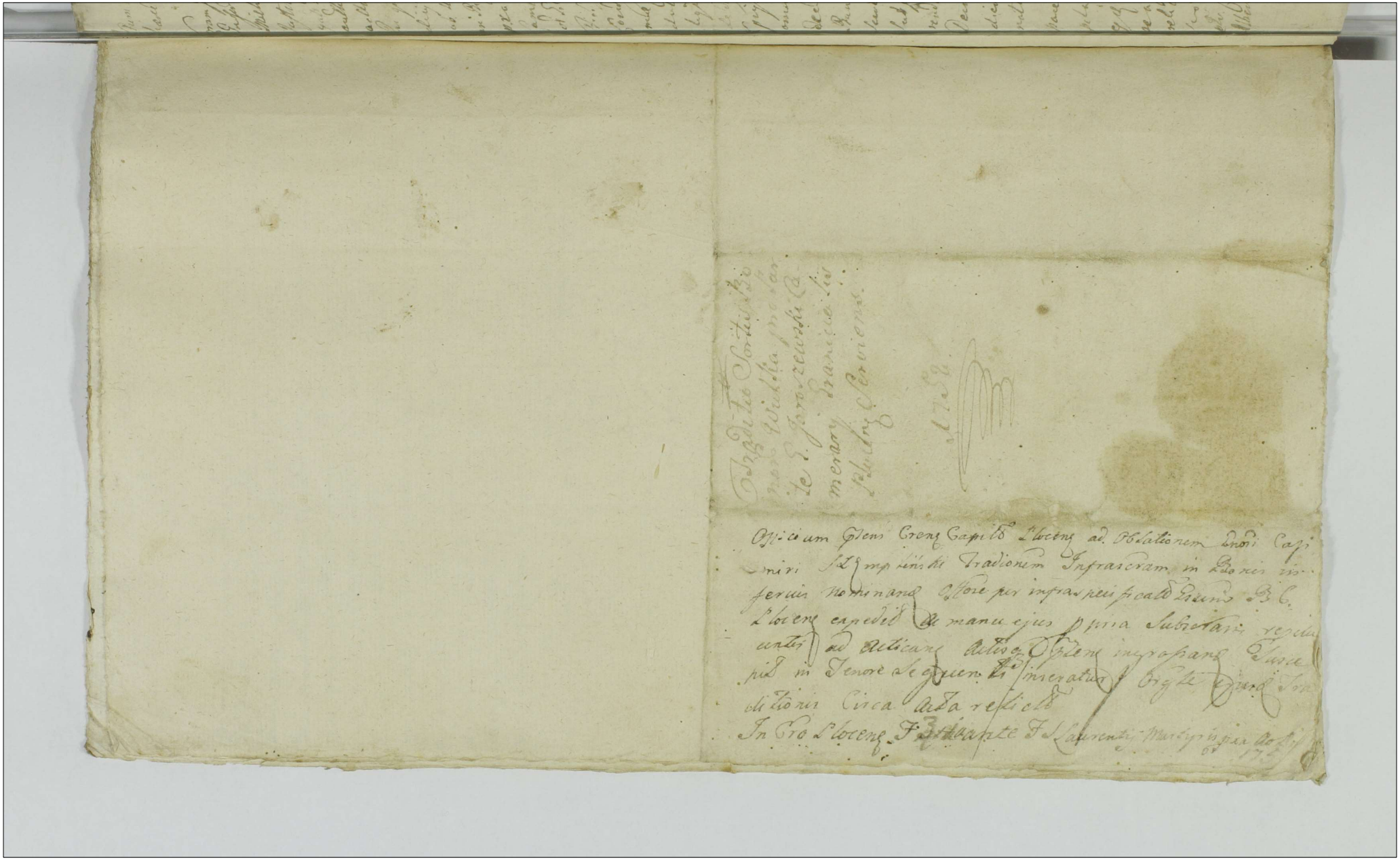

Jus

Item in fundo Generum Szabrowo Sołtys ad S. Thomæ Szabowski
habitis Sabbatho in Vigilia B. Jacobi Apli Anno Dni 1743.

Coram Spto Antonio Bagienski Comendario Pr. Plocen in presentia
Judicis ac Mri Casti Molenski Valentini Brzezinski Pr. Plocen
Michaelis Krasnewski Lucæ Kisielewski Ignatij Umiastowski Alberti
Jastrzębowski ac aliorum plurimorum Mri ad actus infra scripta congre-
gatorum necnon M.R.D. Procuratoris Comendæ Illickiæ de Potyskowy
authoritate ad infra scripta ad Curiam Spti et eundem
actum.

Pro parte Spti Comendatoris Generalis Plocen in presentia Judicii
dicti Generalis Plocen mti N. Joannem Szabowski et alios ad
actum et N. Albertum Brzezinski ac alios Spli ab altera
in Rectis in Annis communibus Generalibus R.S. pro D. Rogationis
proxime futuris Plocen placitando quomodo Curiam Judicii Spti
Comendæ Generalis Plocen adpendentis Bonis Szabowo Sołtys
ad S. Thomæ Szabowski existente tempore ante Festum
Pris Jacobi Apli condescendere primo partes Curiæ
Condescendere et conducendi Massæ substantiæ ad Spli
spectantis Parentes et Maritis Patris actoreæ exp
dictis documentis constitutos Jura et onera Patris
legitimi Sołtys perpetuarii Sołtystwy exhibendi
de descriptione aut reparatione Scultetiæ ejusdem ad S. Thomæ
Curiis negotiorum etcetera ne quibus subjecta ingrederet in
omnibus intervenientibus et Curiensibus Patres quibus Sołtys
decideret et medendi ejusdem disponi et partes sub pœna
Bannitionis coram eius officio citandi publicanda acquie
scendi et creditores substantiæ cum communitate
sub pœna eodem Bannitionis in Curia eius publicanda cogen
dos adstantes hanc Judicii Curiæ Plocen
Decernebat ad requisitionem partis actoreæ et dei bo
dierna pro tempestive assignati partibus deliberan
data condescendit Jurisdictione sua officiose fundata
pace et tranquillitate publica fori et Mri expectantis
clamat a partes ad comparendum Curiæ officio
q. Mri Cantoris mandavit quibus partibus et cuique ad
rem spectantibus Explicatis de Tenore Citationis Szabowski Sołtys
relictæ Consortis Vidue Mathæ et Joannis Szabowski filii
sui et Antonij Szabowski filij et aliorum citatorum
pris Stata M. Fabiano Comitis exstat Franciscus et Catharina N.
Albert Jastrzębowski scripsit Rubrica pris M. Albertus Brzezinski

Ill. N. Stanisl. Dwernicki Cantic. Sac. Sup. et Summ. Decanto
Cracov. Inquisitore Supr. et Visitatore Apost. Sedis Apostol. pedendo
Coram Actis Plocen. Ep. pro Visitatione S. Mariae Anno 1731. N.
Alberto Rudzinski Sup. et Summ. Praeceptore Ord. in persona M.
Fabiani Bartholomei Dominicani et Agnetis N. Lolowskiej
Laicor. et Ecclesiae moderne N. Alberti Justic. Pacis Cantic. Sac.
ad actor. Coram Pedinskich Cond. actis Plocen. Ep. pro
Visitatione S. Mariae Anno 1732. de pensione Annuali Scipio
Ippoli a Cantic. pendenda. M. Krosnewski et Ioa Lowski Sup. Sum
Ord. Nonagentor. Ippoli Cantic. Visitatori et Familiar. Ill. et Rev.
Stanisl. Bromowski Canonici Cathed. Plocen. Sup. Summ. Ord.
Ippoli [illegible] ad actor. Plocen. Ep. pro
Visitatione S. Mariae Anno 1736. Inter Senatu Generosum Ill.
mum Nicol. Elisabeth N. Michaelis Kwilecki Anna N.
Kwilecka modernum Comitem et Theodor. Bugaj Economum Ter
rar. Spec. actis Plocen. Ep. pro Visitatione S. Mariae Anno
1737. de pensione et Praecepto Decretor. Judic. Sp
Cast. Plocen. Inter Ill. M. Promnicki abbatem et Conv. Mon.
de Sabbatico Fr. pro D. Lazare Laudem anno
Sabbatico pro Episcopis et modernis Coadjutoribus Judicat. N. Mariam
Sta de Rudzinska Ill. Alberti Kazimierz Rudzinski Comitis Palatini
ma. Praeceptor Ippoli Visitatoris Coram actis Plocen. Ep. pro
Visitatione S. Mariae Anno 1740. de pensione pendenda Scipio
Ippoli a Cantic. Secundum Decretum Judicij Visit. Plocen. Ep. pro D. Lazare
Laudem Sabbatico Ep. Dni abbatem et M. Praemonstr. moderns. inde pro Ad
ro Lato ad pedes S. D. Stag. N. Lucas Kisielewski Sup. et Summ. Mar
Praeceptor Ippoli Visitatoris N. Melchioris Kisielewski negotes. et
Civis Plocen. Ep. in persona S. D. Matthaei Apuli et Lucae
Gabellae Anno 1740. de pensione p. Acto Ippoli a Cantic. pendenda
per eund. D. Thomam Rudzinski has omnes Inscriptiones
Ill. Actibus supra scriptis recognitas. Postquam
Omnibus Tabulis coram Nobis expeditis Actisque visis partes coram Nobis
distinctim singulatim et clarius ad hoc quam ad praesens fieri potuit et
Necessarium hoc officium advocando supra positis Inscriptionibus et
Scriptis de Actis distinctim specificatis nostrum Decretum in officio Ca
thedrali Plocen. Statuimus ea supra exposita et D. Thomam
Rudzinski Praeceptorem Ippoli Visitatoris Habere contractum
Habendi et percipiendi Annuam Pensionem Florenorum Polonicorum
Ducentorum Quinquaginta ex Bonis Mensae Abbatialis Monasterii
Sanctae Trinitatis Ordinis Praemonstratensis Lubiazensis
Dioecesis Ippoli Cantic. M. Kaminski et Korlewski Cantic. Virgin.
Dioec. Ippoli Cantic. M. Krosnewski et Korlewski Cantic. Virgin. Ip
sius Ecclesiae Cathedralis Ippoli et Cantic. Ippoli Cantic. Sup.

Kaujska Octo Typpf et ynpf Jigisla Duor M. Liscka
Cerdeck Typpf Ligida de agnosct et ejd Subbg Virtute
Natura Inscriptionis Lig. Debitoris annecti Quantum at
net Summam Mille Ducentor Typpf p ad S. Thomae Chabo
offi. S. Zophiae Laudzka ptinet Deo Dante Conti Subscriptus
datis Cashis Rocy Sabbatho p.ft.f. Visitationis B. Mariae Ann
1711. inscripti Si quid eaq Inscriptio in rem Dotis eam concern
tis inscriptionis Lig. Summam Octingentor Typpf respectu
tis concepa p ad Adami Laudzki Parentis acta Supra scripta
in anno 1711 facta p eund ad S. Thomae Chabo ejd est m
gnata quietationeq de p.soluta Summa Dotali concessa, eam
Inscriptione solidaliter eaqmet S. de Laudzkii Chabowska
non p.duit tantummodo Summa Sexcentor Typpf ad rationem
Summa Octingentor Typpf Dotalis inscripto ad ad Mavic
sed importata esse fingitur allegat Sej adpiamentor
Corporale trahit, inde hanc officii Admpkili eaq
bonesta ad ptend Jd Juramentu adhuc ante Deum
Deatenq Juramentu in eam rotha put Summa exig
centor Typpf ad Parcos ejq ad rationem Dotis ad Mavic
ejq imputant manualiterq Jd ad S. Thomae Chabo
ejq causa levandi ad imagine Crucifixi Domini ppter
et pbetat, et ad dej Mlis ad rotha jsam Supascriptus
ptit Sup eam Jurand Sexcentor Typpf rotha Supascrip
Deo et Sancta Dei hinte Sapiene ita ejd adpiamenti
attento Summa Ducentor Typpf Complemento Sum
ma Octingentor Typpf in rem Dotis assignata non super
ptam Ab inscriptione Mavitali Sup Summa Mille Duce
tor Typpf in recompensa Summa Dotali recognita Loco
officii abstinendi et Detinendi et Nomine Summa Mill
Typpf ex inscriptione Sup Summa Mille Ducentor Typpf
sappraventa et provenien Liquidi ad ejd officii adjudicati Sortiteq
ejd S. Thomae Chabowski in Chabowo Dti applicat et a
jungt S. Laudzn Ulanowitq Pactu Conchoviji exau
Virtute Decreti Judicij Lig. Jmo Mog ad Executionem ea
Creditor preparatoria et Sortitam Dominis Supranomi
pitiones ejs prigendo Jpsi Officii Camevanali Sa
Sortiti et Impromis in anno Wlagero Sub Mielewitz pa
dendo exhac Villa Chabowo Seminary ni ad Villa
sanies Chabowo tendens Gte omnibus binis Sulcis astivalib
rix metas M. Valentini Chabowski et Alberti Korlowski
prime villam jacentib Wlog Ulanowskim Parenti et Supra
ejd Sulcos hyemales quinque Stadys Tuby ad pratu ptendes
Hex areis adjacentibus Subditi et Agris ac pratis

meta

Jmo

MM. Jacobi Krasteuski ab Una et Ruchi Gotouski pte ab altera
parte MM. Rudzinskim Curiby N. Lasteuskiego Sulcos estiales
Duos Stadijs tribz et pedo in longd extende inr metas MM Va-
lentini Chabouski ab Una et Alberti Mystyrskiego pte ab altera
sd. MM. Bromienskim videlicet Curiby MM Krasnewski et
Kozlouski ac Virgini mensijs et Estud Sarcis Sulcos estiales
Unu Stadios Duos inr metas MM Mystyrskich ab altera pte.
Item eide MM. Bromienskim Sulcos hyemales quatuor Stadio
Uno inr metas MM Valentini ab Una et Alberti pte ab
altera Chabouskich Sib N. de Rudzinskie Kiecijskiey Pasto-
cula prati in Late quinque Sulcos hyemales inr metas N.
Valentini Chabouski ab Utraq pte. Eidem Pastura Sulcos
hyemales tres Semi Stadio inr metas N. Valentini Chabouski
ab Una et Capita pratoz pte ab altera Jacieq Eigmet Pastura-
rum similes Sulcos hyemales tres Semi Stadio inr metas Stepha
NN Kiselewski Strati Sulcos estiales duos Stadii Uno inr
metas NN Valentini Chabouski ab Una et N. Mystyrski
pte ab altera. Item eide Sulcos estiales duos p semitas Stadii
pte eide Sulcos estiales duos in prato p semitas Stadii dode
extendey inr metas MM. Alberti Chabouski ab Utraq pte. NN
minimi in Secundo loco Sulcos estiales quatuor Stadios trium
inr metas N. Albert Chabouski ab Una et N. Gotouski pte ab alt-
tera. MM. Rudzinskim Sulcos estiales tres Duos Stadios trium
inr metas N. Gotouski ab Una et Matthonis de Milewko pte ab alt
ra. MM. Bromienskim Sulcos hyemales ex Stadio quatuor
in prato inr metas Matthonis de Milewko ab Una et Krasne-
uski pte ab altera. Item eide Sulcos estiales octo Stadiorum
trium inr metas Labor Matthonis de Milewko ab Una et Martin
di N. Albert Chabouski Subditi MM Kozlouskiey in Una Sulcos esti-
ales quinque Stadiorum trium inr metas Subditi de Milewko
ab Utraq pte. MM. Bromienskim Sulcos estiales ex Sta-
dii Una Ogrodnicii Milewko inr metas N. Albert Cha-
bouski ab Una et Capita pratoz pte ab altera N. Kiselewski
Sulcos estiales duos Stadii Duo inr metas Subditi de
Milewko ab Una et Subditi N. Valentini Chabouski pte ab alt
MM. Bromienskim Sulcos hyemales quatuor Stadio Uno inr
metas MM Gotouski ab Una et Alberti Chabouski pte ab altera
MM. Rudzinskim Sulcos hyemales ex semidno Stadii inr me
tas N. Gotouski ab Una et Subditi de Milewko pte ab altera
N. Kiselewski Pastura Sulcos estiales quatuor Stadio Uno
ad inr pulto inr metas MM. Rachi Gotouski ab Una et Matthei
Mrokouski pte ab altera MM. Rudzinskim pcipuba Sulcos hyem-
In secundo magno Campo sub Sumario.

Sex Stadior tria iur metas W. d Albert Chabowsky ab Una et
ab Gutowsky pte ab altera. N. Umiensky medio manus Sulcor hye
tes Sex Stadior tria iur metas W. Roch Gutowsky ab Una et
Mynnysky pte ab altera. W. Bromierskim medio Manus Sulcor a
valet duor Stadior duor iur metas W. Alberti Kortowsky a
Una et Jacob Kasperssky pte ab altera. Item ejus medio Manus
Sulcor duor Stadior duor iur metas W. Jacobi
stowsky ab Una et Roch Gutowsky pte ab altera. N. Umiensky
Sulcos hyemales duos Stadio Uno iur metas W. d Albert
Chabowsky et Joanni Mysayensky pte ab altera. Item post Lac
Dictus Pasieka N. Koczickiej Sulcos hyemales quatuor
Stadior duor iur metas W. d Albert Chabowsky ab Una et
Albert Kortowsky pte ab altera. In campo citra hyem
W. Umiensky Sulcos hyemales Novem Stadior Uno fili
hyemali ab altera parte altero Stadio iur metas d N. Albert
Chabowsky ab Una et Subditi de Milewko pte ab altera. Item Eid
Sulcos astivales sex p semiduplex Stadior pterdes iur meta
W. Valentini ab Una et d Alberti pte ab altera Chabowsky
W. Bromierskim Curiae Prati Sulcos astivales quatuor p semi
Stadior Iur metas d N. Alberti Chabowsky ab Una et Subditi
Milewko pte ab altera. Item Eid Pepula Sulcos hyemales
quatuor Stadior tria et prati quarto Stadio filigine hyemali
in binis Stadijs in tertio hordeo sata iur metas W. Mynny
sky ab Una et d Alberti Chabowsky pte ab altera Item ejus
Pepula Sulcos hyemales sex Stadior quatuor in uno
dio filigine hyemali in duo in binis Stadijs hordeo sem
nato iur metas d N. Alberti Chabowsky ab Una et N. Myny
sky pte ab altera N. Koczickiej Sulcos hyemales sex Stadi
or duos filigine hyemali seminato in tertio Stadio pr
iur metas d N. Alberti Chabowsky ab Una et N. Mynnysky
pte ab altera. W. Rudzinskim post Viae Strata qua ever
tur per Campos ad Oppidum Lubin Pepulas binas Sulc
ostiv alias sex Stadior duor et prato ad Jeziorem Dobr
jelei in longum se extendentem in uno Stadio curno sata
iur metas d N. Alberti Chabowsky ab Una et Jeziorem Rel
kowa pte ab altera. Item Stagnum ex Pepulis binis adcan
Viam jacentibus Sulcos Undecim astivales et Stadior
Duor filigine hyemali seminatis Rudzinsky iur me
Item d N. Alberti Chabowsky ab Una et Strata Viae cau
Drohiczy pte ab altera N. Umiensky a meta N
d Chabowsky Sulcos astivales duos, W. Rudzinskim duos
W. Bromierskim tres, N. Koczickiej Duos, et N. Kijelewsk
duos, arata vero N. Koczickiej Sulcos astivales duos
dii quatuor in tribus Stadijs filigine hyemali jam vero nigra
Sub Milewko et Bellcowo.

Stadeo

hordeo seminatis inr metas d. N. Albert Skabowsky ab Una et
L. Hicky pte ab altera. # N. Kisielewsky Sulcos æstivales octo
Stadiis siligine æstivali seminatis pneto semistadio adjacen
te ad granicie Semanæ utrinq; virgultes ad id quod spectat ad
Semanæ ptendentes. N. Umieńsky Sulcos quatuor hyemales
stadio uno siligine hyemali seminatis ab altero stadio prato
inr metas N. d. Alberti Skabowsky ab Una et virgulta pte ab
altera. M. Radzimińskim pepula Sulcos hyemales sex stadiis
duobq; Uno stadio siligine hyemali seminatis inr metas M. Jaco
bi Krasowsky ab Una et Matthæi Morawsky pte ab altera. M.
Bromierskim Medio Magno Sulcos æstivales duos stadiorum
pergens Uno stadio siligine hyemali Sab binis steinby dein
de binis prati inr metas N. Jacobi Krasowsky ab Una et Rochi
Skabowsky pte ab altera. Stadiorum M. Bromierskim Sulcos æsti
vales duos stadiis duobq; stadiis prati inr metas
M. Jacobi Krasowsky ab Una et Rochi Jutowsky pte ab altera
Item Eiusdem medio magno Sulcos hyemales quatuor
stadiis duobus Uno stadio siligine hyemali Sab eum
prato unq; stadiis ejusdem medio manso adjacente inr metas
M. d. Alberti Skabowsky ab Una et N. Jutowsky pte ab al
tera. Item ejusdem M. Bromierskim. Medio Magno
Sulcos hyemales quatuor stadiorum medio prato inr me
tas M. Rochi Jutowsky ab altera pte. Deinde In Campo
æstivali Sub Mankowo # N. Umieńsky Sex Sulcos æsti
vales hyemales octo semiduobq; stadiis hordeo et spelta semina
tis inr metas M. Adami Skabowsky ab Una et N. Albert Skow
sky pte ab altera. M. Radzimińskim pepula Sulcos hyemales qua
tuor stadiorum duos hordeo conseminatis inr metas N. Adami Sko
wsky ab Una pte Item ejusdem Medio magno Sulcos æstivales
quatuor stadiorum duos hordeo seminatis inr metas M. Rochi Jute
wsky ab Una et d. N. Albert. Skabowsky pte ab altera. N. Umieńsky
pte ira Sulcos hyemales quatuor stadio Uno hordeo tri
tico seminatis inr metas M. Rochi Jut. ab Una et N.
Alberti Skabowsky pte ab altera Item pepulas Sulcos qua
tuor hyemales stadiorum duos hordeo seminatis inr metas M.
d. Albert Skabowsky ab Una et Joanni Myszowsky pte ab alte
ra. N. Kisielewski Sulcos æstivales Una pro seminatura stadia in bre
stadiis siligine æstivali seminatis inr metas d. N. Alberti Skabow sky
ab Una et N. Myszowsky pte ab altera. M. Radzimińskim Sulcos æ
stivales quatuor e prato stadiorum duorum semistadio Octavo semi
natis inr metas M. Rochi Jutowsky ab Una et Adami Skabo
wsky pte ab altera. N. Umieńsky Sulcos æstivales duos stadiorum
duorum hordeo seminatis inr metas M. Alberti Korzowsky ab Una
et d. Alberti Skabowsky pte ab altera. M. Bromierskim pepula Sul
cos hyemales octo stadiis octo Una duobq; stadiis prati in binis stadiis
hordeo seminatis # N. Umieńsky Una Sulcos M. Radzimińskim
Exceptis æstivalibus duobq; hordeo seminatis binis post pro Stadiis tribus Octavo semistadio seminatis
Uno pte ex æstivalibus æstivalibus, binis post pro
cupidis Sulcus Una et N. Kisielewsky Una.

butione Capitale ex Sortibus ejusq provenientibus Eandem grossis ex Cre-
ditoribus exclusis iuxta proportionem suam Summam Solvere
Regimini Guardiae S. R. Mtis tenebitur et pro solvendo totali
singulis ratis contingente N. Umienski grossos viginti quin-
que NN. Rudzinsky grossos octodecem NN. Bromierscy flo-
renos Unum et grossos octodecem N. Koziecka grossos sexdecem
N. Kisielewski grossos Tredecem Polon ad grossos Chabowskie
contribuent Ideoq Salem districtualem iuxta quanti-
tatem Solvendae ejusq contributionis participabunt. Fa-
cturae praemissa partes Sub poena B. quae Interponit et Ter-
minus publicanae in Casu Contraventionis in primis Terris
Communibus Terrae Plocensis Districtus Bielsk sine ulla adula-
tione conservat propterea Licita per utramque partem poena
14 MM PP. parte per partem sibi compensandae Officio
vero suo iniustanti Sub poena B. quae interponit
Solvenda Decreti praesentis Vigore.
Antonius Bagienski Cmnus Terris Plocensis mpo

Officium Plens Crene Capitis Plocene ad Obtaonem Ntis Joannis Chabowski
Decretum Condescensoriale Infrascripti in B. Inferius Nominand Officio
per Infra specificat. J. Camerarium Trrem Plocene expedito ac manu Eius
propria Subscripto reproducene ad Acticand Actq Plene Ingrossand
Suscepit in Tenore Sequene (Inseratur) Originale Eiusd Decn Condescen
soriali circa Acta relictum In Pro Plocene F. 2da postridie Fest
Transfiguraonis Christi Domini Anno Eiusd Millesimo Septin
gentesimo Quinquagesimo Secundo

Albe

Decretum Condescensoriale
inr. M. Chabowski et
Creditores ad Actes Bonor
ad Chabowo concurrens

1745

10mo Inst. 41

9no Inst. 38

Actum in Fundo Bonorum Zernitki idq in Termino Condescensionis ex Limitatione anterior Incidenti Feria Secunda post Festum Sancti Martini Pontificis proxima Anno Domini millesimo Septingentesimo Quadragesimo Nono

Coram Magnificis Casimiro Moszczynski Ensifero Iuniovladislaviensi Iudice Castrensi Covaliensi Iacobo Josepho in Matachowo Sokolnicki Tribuno et Notario Castrensi Palatinatus Plocensis in Praesentia Generosorum ac Nobilium Petri Gembarski Thesaurariae Dobrinensis ~~Fran~~ Josephi Kozłowski Camerarij Trs. Plocensis Valentini Francisci Sulenski Adami Mitodrski Burgrabiorum Castrae Plocensium Francisci Zanski Limonis Lecinski Martini Osiecki Antonij Zakrzewski ac aliorum ad Actum praesentem Congregatorum nec non Providi Francisci Partykuła de Villa Siecien Ministerialis Regni Gnatis ad Actum praesentem assumpti et eundem acclamantis. Iudicium Officiorum Condescensorialium Castrae Covaliensis et Plocensis insistendo Decreto Tribunalitio Regni Petricoviensis Inter Magnificos Mankowskie Dapiferos Podolicae Conjuges Actores et Illustrem Admodum Reverendum Simonem Dulnikowski Praepositum Lecinensem tum Generosos Franciscum Albertum et Antonium Zernickie Fratres Germanos Citatos Actores et Indicentes ac alios in Eodem Decreto Specificatos

Officium Ptens Crene Capitl Plocene ad Oblaonem Nlis Joannis Chakowski

de Actu in Anteriori Termino expresso In Vi-
tute itaq Limitationis per haec Officia Sua Con-
descensionalia hic in Fundo Bononiae Zernicki
in Termino primitivo nempe Feria Secunda post
Festum Visitationis Gloriosissimae Virginis Mariae
anno praesenti accedente Consensu Partium factae et
ad Acta Castrensia Bobrownicensia Feria Secunda pro-
die Festi Sancti Martini Pontificis proxime prae-
sentis per oblatam porrectae Ad Officiosam utrarum
Partium Requisitionem Die hodierna ex eadem Limi-
tatione incidenti Condescendit Jurisdictionem Suam
Officiosam prorsus omni Securitate Publica actibus
Officiosis congrua per Mtem proclamata fundavit
connotate Actu praesenti Partes ad Comparendum
Coram Judicio Condescensionali suprafato adstanti
nisterali acclamare demandavit Quo in Termino
Partibus Ipsis Actorea Magnifici Alberto Mankow-
ski et Theophila de Mlichie Dapiferis Podolicae Con-
gibus per Magnificum Albertum Mankowski Suo et
Consortis Suae nomine plr Citato Illustri Admodum
Rndo Simone Dulnikowski Praeposito in Sieaen pro
Gnosis Francisco Alberto et Antonio Zernicke Fra-
tribus inter Se Germanis Citatis Actoribus et Incidentibus
per Gnosum Albertum Zernicki Fratrem natu ma-
iorem Suo et eorumdem Gnosorum Fratrum Suorum
nomine plr Relicta et Successoribus omni Magni
Miroslai Gembarski Thesaurarii Terrae Dobrinensis

Cit

Citatis et adcitatis per Magnificum Petrum Gembarth
Thesaurarie Dobrinensem suo et alienorum Citatorum
et adcitatorum nomine pbr. Magnifico Simone
Orłowski Zupario Terrae Dobrinensis adcitato pbr.
Coram Judicio Condescensionali Comparentibus et se
cum controvertentibus Quarum Controversiis Judi
cium Officiorum Condescensionalium Coram se indu
ctis exauditis ante omnia teneri Illustrem Admodum
Rndum Dulnikowski Praepositum Lucinensem ad
Sufficientiorem Comportationem Documentorum Fundos
in Bonis ipsae Zerniki evincentium praetensos censet
idq injustanti Et Quoniam nulla alia Documen
ta praeter ea quae nunc Comportavit habere infert
et loco Sufficientioris Comportationis Idem Rndus Praepo
situs Lucinensis ad Juramentum prout nulla alia
Documenta habet nec ullo modo eadem Sufficientius
Comportare valet injustanti se tradit Proinde Ju
dicium Officiorum Condescensionalium Admissibilem
eundem Rndum Praepositum ad Praestandum Juramentum
adjuvenit et Additur eidem Rndo Praeposito Ministerialis
Rni Jnalis Actui adstans ad pronunciandam Juramen
ti Rotham injustanti praestitit prout Sufficientius Do
cumenta comportare non potest nec eadem Celavit ex
de Sufficienti adjuventa Comportatione praetensorum
per Partes Documentorum satisfecisse eundem Rndum
Dulnikowski Decreto Judicij Condescensionalis in pun
cto Sufficientioris Comportationis Judicium Officiorum

Condes

Officium Plens Crone Capitl Plocene ad Oblationem Nlis Joannis Chabowski

Mu

Condescensionalium adprivenit Partibusq in Negotio
principali Experiri mandat in Experimento ulteriori
Controversys Partium auditis Suspensa Resolutione
Comportatorum Documentorum Necessariam esse Inquisitio-
nem per Partes utraq Suo Coram Judicio Condescensionali
educendam Censet in Instanti et Additur Suprascriptus Nobilis
ad praestandum Juramentum Super Incorruptionem Testium
inducendorum praestiterunt Ignosi Franciscus et Albertus Zer-
niccy Suis et G. Antonij Zernicki Fratris Sui Germani ac Ad-
norum actorum et Citatorum nominibus praestitit quoq et Illustris
Admodum Rndus Simon Dulnikowski Praepositus Siecinen. Rotha
Ipsis distincta Inducant Testes et Inquisitiones educant induxe-
runt et eduxerunt Postquas eductas Inquisitiones Judicium
Officiorum Condescensionalium tam ad lectionem Inquisitionum
eductarum quam Resolutionem Documentorum per Reverendum
Dulnikowski Praepositum Siecinensem Comportatorum accessit Eius
doquidem Generosi Zerniccy Antecessori Bonorum Zernicki Haeredes
ac Magnifici Alberti Mankowski Dapiferi Podoliae Evictores Tran-
actionibus Suis nempe Resignationibus ex re et Personis olim
Ignosorum Joannis Caroli Dominici ac Superstitis Mci Simonis Ge-
nerosi Terrae Dobrinen. Comparentis Orłowskich tum quoq olim Ma-
Miroslai Gembarth Thesaurarij Dobrinensis ac Ignosorum Casimiri
rytowski et Mariannae Straszewska Conjugum nec non Generosam
Haelisabethis de Orłowska Zielska ac Constantiae Paprocki
Mci Jacobi Paprocki Consortis olim Generosorum Sigismundi de
Roxycze Ruszkowski et Mariannae Siecinska Conjugum directorum
Successorum Super Sortem in Bonis Zernicki Consistentem quam
ad Bona Siecien pertinentem in Rem olim Generosi Mi-
chis Stanislai Zernicki Camerarij Terrestris Dobrinen.
modernorum Ignosorum Zernickich Parentis Coram
Actis Castrij Bobrownicensibus et Plocensibus diver-
sis Actibus Recognitis et in Judicio Suo reproductis con-
tra praetensam per Rndum Dulnikowski in Siecien Parochum
Sortis in Bonis Zernicki Possessionem obstant ac Antecessorum

Cassi

Cassationem Resignationis Coram Actis Castrensibus Plocensibus Feria Quinta post Festum Sacratissimi Corporis Christi Domini Anno millesimo Septingentesimo Decimo Septimo per Mcos Carolum Suo et Prosorum Joannis et Dominici Fratrum Suorum Germanorum atq Mcum Simonem Zupparium Terrae Dobrinensis Ortoeyslae Sortium in villa Zernili existentium Ecclesiae Siecinensis una cum Scripto manuali intuitu earundem Sortium Feria Quinta post Festum Sacratissimi Corporis Christi eodem Anno in Siecieri Datuato et Actis Castrensibus Plocensibus Sub Actu eodem quo et Donatio ex Recognita roborato. Urgent et exoptant. Jam vero praemissas Resignationes in Rem olim supradicti Parentis Sui approbationem exposcunt Si quidem per Decretum Tribunalitium ex quo Sententia peragitur. Actis Cognitionis praemissarum Resignationum Officiis Suis non est praescripta et per Directum Concessa Facultas. Proinde Officium Judicium Officiorum Praesentium Causam eandem cum Paratis Inquisitionibus obsignatis ac Partibus extraditis pro Resolutione ac Decisione eiusdem Causae cum toto effectu ac Partibus rursus ad Judicia Tribunalitia Regni Petricoviensia Remissit Remittitque Praesens Conservando Partibus Terminum in praeallegatis Judiciis Tribunalitiis Regni Petricoviensis ex Regestro Competenti Comparendi Peremptorium.

Casimirus Moszczenski Ensifer Juni Vladislaviensis Judex Castrensis Covaliensis mpp

Jacobus Josephus in Matachowo Sokolnicki Tribunus Palatinatus et Notarius Castrensis Plocensis mpp

Officium Plen. Coene Capitli Plocens. ad Oblationem Illis Joannis Chrysost.

Decretum omissum
Bononiæ Termini
Officii Corporis Chi
ordinem et Plocense
prolatum 1749 Ann

Sextum nonas Junii Borrevo Terna secunda ante festum Sanctæ Spinæ Corporis Christi Dominicalem anno ~~Domini~~ 1750. Coram Joseph Inscripto Judice Dantheren in præsentia mei Notarii et Testium infrascriptorum Comparuit Magnificus Dominus Clemente Rahwarty Notary Publici et Castrensis Provinciæ Ordinarius Actorum Scriptis Causarum Regiis et Curiæ Archiepiscopalis Ordinis Sancti Benedicti Congregationis Sancti Pauli et Francisci Fabrichi Procuratoris Curiæ Archiepiscopalis Mediolanensis Nicolai Richardy Andreæ Authority ac aliorum Patrum ad actum Definitorii Congregationis nuncupatæ Ven. Fratris Bonifacii Gastaldi Ministri Provincialis de Borrevo authoritate et Generali autum Definitorii Congregationis.

Judicium datæ Dantheren nempe Inscripti Joseph Notarius in virtute Decreti Judicij dicti Terræ Dantheren in præsenti Terna secunda post Dominicam Invocavit duodecimam mensis proximæ præteriti anno præsenti inter R. Ignatium Lombarth Subjudicem Terræ Dantheren actorem ab una et Joannem Michaelem Citadella parte ab altera Citati mediante quo condemnato Judicij dicti nomine absentiæ non abstante mutua partium dumpta per dies hodierna rapata investigationi Genitalis Cognitionum ex Decreto eorum Bonos Mores Pabulantium, Inquisitionis proprietatis Interventionis expeditionis Interpretationis Cujus et ago de Justo proventi Primetionis Judicationis Causa Citati Inno Studiosi resolutionis ac in Singulis Circumstantijs ex re Venta ab Judicem ad se usurpatis partium votis in totum attendendo feriatis decisionis Sabbatina Dantheren super Parte Contravenida seu non comparente ac Decreto publicando esse in finem Definitionis Personam Borrevo imposita Stylo et requisitione Partium acta res pro die sedienta Decreto supra allegato Spiritu ad Summa cognitionem descendendo. et Judicialiter Causa cum omnibus Circumstantijs attributis partibus competentis per Decretum adstantis prius denominata sendando partes ad prosequendas Comparationes distantes ab hinc ad mensem in quo termino Partibus R. Ignatio Lombarth Subjudice Terræ Dantheren Debitoribus autem per Citato Inno Primetio Studiosi per R. Adamum Scite Andrij Burgensium Partibus Absentibus per Decretum Judicij dicti Terræ Dantheren Judicem Terræ Dantheren Partibus citatis prudentes

putant

Decretum Remissionis ad Judicia Tribunalitia Rmi Petricoviensis in Fundo Bononi Borzewo prolatum

1750

Actum in Fundo Bonorum Witkowo Pawlaki Feria Secunda ante Festum Sancti Martini Pontificis proxima Anno Domini 1750. Coram Infrascripto Judicio Fris Zawskrzeny in Praesentia Ennorum ac Wlium Antonij Malewski Camerarij Fris Zawskrzeny, Pauli Lutkowski Bartholomaei Zoscicki Josephi Grabia Burgrabiorum Castrensium Plocensium, Martini Kwasieborski, Alberti Dziedzicki Joannis Pomianowski Alberti Cieciorski, Antonij Szczepkowski nec non Sulis Dni Ennatis Procidi Floriani Chrapinski de Krzeczanowo authci et Jurati actui Pen adstantis et eunq aulamantis

Cathegoria pro Parte Regiminis Evardiae Sacrae Regiae Majestatis Serviens ex Decreto Condescensionis inter Creditores ad Substantiam olim Ennori Nicolai Charzynski Concurrentes prolato excerpta. Cujus Decreti seu potius Cathegoriae Sequitur Tenor tali et quia primo Comparitionis actrice Ennora Barbara Kurkowska primi olim Ennori Nicolai Charzynski secundi ad Praesens voti Ennori Simonis Unierzyski Consorte in assistentia ejusq Sui Mariti pter, actore et Judicante eaq Ennoro Simone Unierzyski per eunq pter, Citata Simul et actorea Relicta et Successoribus olim Ennori Thomae Charzynski per eanq Ennoram Luciam de Kociechie primi olim E. Valentini Cieciorski Secundi voti olim E. Thomae Charzynski Consortem Suo et pupillorum Suorum in secundo voto pro autore nne pter pro Interesse Successorum olim Ennori Adami Charzynski per eanq ultimo voto Charzynska pter pro Interesse Successorum olim E. Nicolai Charzynski per Wlem Valentinum Machczynski Suo et E. Mariannae Charzynska Consortis Suae Prati olim E. Nicolai Charzynski Filiae ac reliquorum ejusq olim E. Nicolai Filij et Filiae Virginum Innuptarum nne pter pro Interesse Ennorae Mariannae Charzynska primi olim E. Joannis Starzenski Secundi ad Praesens voti Ennoro Jacobi Malurenski Consortis Citatae et actricis per eanq

in assistentia mariti sui pter. pro interesse d. Thomæ Cha
rytschi pro anno præsenti adcitati de huiusmodi summa ad 8 Ja
li Charytschi per eum & Thomam Charytschi duos testes
huiusmodi vne pter. pro interesse d. Pauli Charytschi c
Ignatij filij adcitati per eum pter pro interesse Moysi
Cherevtschi Anzygum adcitatos per Nicolaum Thomasz
Simonis Borisewi per eum pter pro interesse de
tonij & Joannis Charytschi per eum & testes nicum
Charytschi duos et totidem alios vne pter pro interesse
Petrum Thomæ Tomnicensis Thomæ Rzyszewski per eum
& testes nicum Charytschi pter. pro interesse d. Michaelis
Osinicensis Prefecti Regimini Sedecim Centurionum
nis Capitalis et pter Thorenses Regimini provenien
exactoni per D. Adamum Radzewski Vexillifer eum
gunt Regimini pter pro interesse Petri Jud de Rzep
sentati primi & Alter Stanislai Iwanczewski secundi
voti & Petri Stanczki Rebicki Consortes duos
Patres Jacobi et Ignatij Iwanczewskich filios per Ig
natium Iwanczewski duos et totidem Patres et Patru
elis vne pter pro interesse Petri Jacobi Charytscha
primi & Petri Antonis Borowski vel ad Dem vel D.
Stanislaum Borisewi Consortes aliosque Jurat et Pa
tres Borowski pers. Bartholomeum Borisewi Burg
timum Thorens pter, adcitato D. Thoma Rychowski
D. Casimirum Chrzczewski Burgimum Thorens pter duos
Andream Radzewski ad Petitionem d. Antonii Uniesz
judicente pter Commutatorium Judicium Regimini
Generr. prime Decretum in Judicio ordinario Causarum
Officii Radzyminensis Sabbatho post Ct. SS. Viti et Modes
Martyrum mensis 12 proxime inter Regemen Guardiæ
S. R. Majestatis ab una et huiusmodi ab altera Partibus
et Valentini Charytschi Rectoris Ecclesiæ Parochialis
parte ab altera latum, quo Decreto Centurionatus Capitalis
pro ratis retentis eiq Regimini adjudicatus est. vbi ma
nifestatus cum publicatione pendentis Mandati vni
versis Communitatis Castrensis Thorens & vbi. post Ct. Sancti
Michaelis Archangeli anno cuq respectu non solutus ne
quis Contributionis retentis aliquis eiq Annuens bonis obtent
Bona Proditio officiosa in sortem Bonis Pertinens Pauli
Ct vbi. ante Ct. d. Thomæ apti anno cuq mobilium alia
dignitate indicem Thorens pro eiq retentis ratis pretiosis
ac pretiosis, et vbi alia ante Centurionatus est. Li gradationis Denar

que ad Contributionem Capitalem Regimini Prandii Secundi Regis Majestatis ex sorte cujus olim D. Nicolai Charlyński Senioris et ad summam Quadringentorum Quinquaginta Florenorum et grossorum viginti duos Polonicales Cumulando solvam subtam et prout jam ex retentis rathi tractus ne offerunt subscripta diligenter declarata attestante reductam Judiciorum Controversys Partium ex audito et cujusdam Regimine Summam Totalem integram ex sorte dicti olim D. Nicolai Charlyński orta provenientem et debitam exolvendam peteret, Quod verò memorati Universitatis sortis ejusdem Nicolai Charlyński Cum consorte sua Casparine non eandem summam per Regimen Prandii S. R. Majestatis Grensam veram minimen ex ratione post subscriptam aliqua alicujus et anno restatam Contributionem per Quos Schomberk et Waldowski antecessores suos Quinquaginta Quinque Viginti Contributionis Capitalis ex parte Loco Regimini provenientes exactores Semiganis Quinquaginta Dalis distinctualis sortem ejusdem olim D. Nicolai Charlyński in Integra Bona Dithmar Cavalieri Concernentis annexis, nec non quietationis de percepta Contributione ejusdem Loco Regimini provenientes Viginta Florenos et grossos Viginti ex actis mense Septembris per D. Rentzig Capitaneum Regimini ejusdem Prandii S. R. Majestatis ab eisdem Quos Universitatis olim D. Nicolai Charlyński allegante. Quatenus ita est allegationi attentis comprobet Ex Quos Universitatis realitatem Sandam Petitis super Bonnas dicti Semiganis percussores Contributionis Capitalis actualiter post subscriptam Declarationem ex Cuppa Loco, receptas nempe prout Quos Schomberg duas Quos Waldowskianam Quotanem vero Nicolai Semiduas Bonnas dicti recepserunt. Item quod et super quietatione non provenit rathi dubitam Florenos Quinquaginta et grossos viginti acto mense Septembris per D. Rentzig Capitaneum acceptam et libi non restitutam quo attento dictum annum quinquaginta quo qualibet Bonna per viginti Florenos quinquaginta Quinque Florenos et grossos viginti acto ex dictum Quadringentos Quinquaginta Quinque Florenos et grossos viginti Duos Polonicales quo retentis rathi et prout jam per dicto reducta excludendam Censet. restantem dictum Videlicet Trecentorum Viginti quatuor Florenos et grossos quinquaginta quatuor Polonicales ad solvendum eis Regimini Loco provenire debere arbitratur, Collocatorum Quos dicti Interesse Regimini Videlicet Trecentorum Quinquaginta quatuor Florenos et grossos viginti quatuor Polonicales ad restantem in dictum Septuaginta Quinquaginta Quinque et grossos quinquaginta Polonicales ex dictum negotio subtrahendum

Florenos

13 Actum in Oppido Racig Feria Secunda post 8

50

12 41

Ims.

Actum in Fundo Bononum Dombrowa idq in Termino Condescensionis Partibus determinato Feria Quinta post Festa Solennia Sacri Pentecosten proxima Anno Domini Millesimo, Septingentesimo, Quinquagesimo, Primo.

Coram Gnosis Jacobo Rzicki et Adamo Miłodrowski Burgrabijs Castrez Plocz in praesentia Gnosorum ac Mlium Antonij Małeski Camerarij Trnis Zawarez Joannis Antonowicz Ignatij Szczodrowski, Matthiae Zergowicz Bartholomaei Chmielewski ac aliorum Mlium ad Actum praez congregatorum nec non Mutis Rmi Gnsis Providi Alberti Falkowski de Bonis Kowalewo authentici et jurati actum praesentem acclamantis. Officium praesens Condescensoriale virtute Decreti de actu ejus in Castro Plocz Feria Vta post Dnum Oculi Quadragesimae proxa Anno praesenti Inter Gnosum Antonium Rosiszewski Actorem et Citatum ab una, et Mtos Joannem Wilczewski Succamerariae Visnez et Rothmagistrum Le Regiae Mttis et Armam de Karczyn Sliae primi olim Gnosi Josephi Zielinski Vexilliferidae Dobrinez Vto ad praesens voti Contem in viam Congestum Succres episcae olim Mtis Zielinski in primo voto procreatos Citatos simul et Actores parte ab altera lati. Ipso mediante Dto Condescensio Officij Suj Contra Burgrabialis ut praetensiones Partium post Dtum Compromissoriale pullulantes utrum Bona in eodem Statu vel ne aut etiam meliori reperiuntur Inquirant, Dtum Compromissoriale per Partes producendum tum et alia Documenta Considerent, Satisfa

Inst.

ctionem eiusdem Dto Compromissoriali Partibus praestare
demandent, poenas Contraventionum cognoscat et
satisfactionem cui Parti quae et quanta pro justo pro
venerit etiam in Sublationem Condemnationum
post Dtum Compromissoriale obtentarum injungat,
Inquisitiones si opus fuerint respectu praetensionum
constare expediat, et quidquid tam ex Inquisitioni
bus quam Documentis et Dto Compromissoriali
tum etiam ex re oculis subjecta apparuerit praemissis
pro justo et aequo exigentiaque Legis justitiae ac Trnae
finaliter decidat et plenarie moderet, cujus Decisioni
Partes acquiescere tenebuntur sub poena Banis in Trno
praez sup Parte contraveniente publicanda. ad Requisitio
nem Offsam utriusque Partis condescendit, Jurisdi
ctionem praestolita prius pace et Securitate publica
fundavit, ac post Partes ad sui Comparitionem praedi
cto ministeriali acclamare injunxit. Quo in Termi
no Mnti acclamatorio Partibus Et quidem. Ac
torea simul et Citata per Mnorum Antonium Rozicielski pr
Citata simul et Actorea per Mfcos Joannem Wilczeski
Succamerariae Visnez Roth magistrum Sae Regiae Mttis
et Armam de Narzymskie primi et Mfci Josephi Zie
linski Vexilliferi Dobrinez ubi ad praesens voti inviam Con
juges et quid Contem in assa Mariti sui suis et aliorum
Cittorum et Actorum nnibus pr. coram officio suo Condescen
soriali Comparentibus et secum Judicialiter Controvertenti
bus, quarum Partium Controversijs coram se inductis
exaculitis, Quoniam Causa praesens respectu variarum
praetensionum ex possessione obligatoria Bonorum Dambro

va

wa pt Dtis Compromissoriale pullulantium ab invicem
per Partes utrasq ad Se usurpatas vertitur quaesine
Inquisitionibus decidi nequeunt Proinde Offm pens
Condescensoriale Suspenso toto negotio Causae praesen
Necessariam esse Inquisitionem tam in deductionem
quam reprobationem objectorum per utramq Partem
educendam Censet. Et Addit Mntis ad Rothisandum
Super Incorruptionem Testium Parti Utriq in Instan
ti. Praestiterunt tam Gnus Antonius Rosciszewski Actor
et Citatus, quam Mfcus Wilczewski Succamerandae
Visnez Citatus Simul et actor Suo et aliorum Citatorum
et Actorum nre Inducant Testes, et Educant Partes
Inquisitiones, ac Interrogatoria conscripta Sibi ab in
vicem Communicent. Et Quoniam tam Gnus Rosciszewski
qm Mfcus Wilczewsky Conges ac Zielinsky Inquisitiones
Suas in mutuis Actoratibus et Reatibus Eduxerunt,
proinde Offm Condescensoriale Resolvendo ante
riorem Officij Sui Suspensionem Ulterioribus Partium
inter se agentium exauditis Controversijs ad Lectio
nem earum Inquisitionum Condescendit. Quibus Lectis
et per Singulas Testium Recognitiones mature pensa
tis. Quo ad Actoratum Gnum Rosciszewski Mfcus Wil
czewskim Conqbus ac Successoribus olim Mfcus Josephi
Zielinski institutum Licet quidem ex Inquisitioni
bus utrisq Officio Suo Condescensoriali deducit Gnum
Antonium Rosciszewski par boum Laboratilium in
juvamen Lbsi Josepho Koprzak proprio peculio
emisse Inseminationes utrasq in pessulas eius
Subdito importasse, ferrum utrumq ad Aratrum
emisse, necnon alteri Subdito Lbsi Valentino

Jmb

frumentum vary grani de lipe, Contributionis Ca-
pitalis Contractu obligatorio pro hæredere reservatæ
additamentum ad Contributionem Capitalem per Sub-
ditos Dembrovien. collectam quottannis videlicet ab
Anno 1743tio pt Dtum Compromissoriale ad Annum
proxime preteritum persolvisse Longinus ad extruendam
Cameram Lasæ Villanæ, tum asseres ad tegmentum
Stabuli Curialis clavosq ferreos emisse proprio sum-
ptu Cameram extruxisse, Stabulumq texisse Ven.
Quoniam ex Inquisitionibus ipsæ Offo suo sufficienter
de quantitate tam expensarum pro necessitate fundi
Dembroviensis erogatarum quam pretij pro bobus emptis
ac Solutionis additamenti Contributionis Capitalis
non constat. Proinde Dtus Offm Pens Quatenus Ne
G. Rosciszewski Comprobet quantum pro permissis omni-
bus pecuniæ erogavit et quanto pretio in juvamen
Subditi boves emit, Salvo moderamine Offo Sui
reservato idq in Instanti et Addit Mutis ad Rotum
Landum. Tandem quoniam Partes precindendo
13 juramentum sup Summam 135 Centum Triginta
quinq Tymphoz grossorum Octodecem pro omnibus su-
pra expressis pretensionibus composuerunt. Proin-
de Offm Pens approbata Partium Compositione judi-
fatto decernit Offm Pens Quatenus Mæ Wilczeski
Conjes ac Zielinski Summam supra ascriptam Centum
Triginta quinque Tymphoz grossorum Octodecem eidem
G. Rosciszewski in et pro Vigilia Festi Nativitatis S. Joan-
nis Baptæ in anno prez proxime ventura sine
quibusvis Juris diffugijs et protestationibus coram Offo
Castrez Plocz solvant idq sub Pena Banis coram
eod. Offo in Casu Contraventionis circa Mationem
faciendam

13 Actum in Oppido Racigz Feria Secunda post 8

50

47

faciendam publicanda Lucta p Littis MM Wilcz
ac Zielinskie Poena 3 MM. poloy Parti in Tri
bunalis Summae officio suo totiq in instanti Solv
Quo Spectat Processum pro Dtum Compromissi
tentum ac Contraventionem ejusd Dti Compromis
alis in Fundo Bro Dąmbrowa in Ao 1743 Stio in
G. Rosiszewski ab una, et ob M. Zielinski horum
Bro Dąmbrowa Haeredem respectu Summarum
Quinq Millium quingentorum Tynphoy alterius Dni
Millium quadringentorum Nonaginta Unius florenorum
grossorum quinque poloy tum poenarum Lucta in
tionem processus ac Vadij Capitanealis p Condemnationem
Tribunalitia adjudicatorum Solutionis respectu quorum
sorum Mad in Cro Plo Sabbato in Vigilia F. Kattis S. Jo
annis Baptae anno eodem quo Dtum Compromissionalem
latum p G. Rosiszewski facta p Ducis Quoniam offo
Contraventio Dti Suprascriptum Compromissionalis in puncto
ctu Solutionis promissarum Summarum ac poenarum Lucta
Vadijq Capitanealis patet Proinde Offm praesens Sen
tentiat Quatenus ijd MM Wilczewski ac Zielinski
p eadem Contraventione Poenam 14 MM poloy Parti
offo p medium necnon in Sublationem Condemnationis
binarum unius Fa 2da in Crasno F. Purificationis Gloriosae
Vgnis Mariae, alterius Fa 2da pro Dno Lectore Quadrag
utrarumq in Cro Plo anno 1744to obtentarum Poenam
3plicem 14 MM poloy Parti offo Suo simplicem
Parti in Trmo et Sub rigore Supius apposito offo
Suo in instanti Solvant. Porro quoad praetensionem se
ni ex prato Czajka dicto p G. Rosiszewski vigore Contra
ctus obligatorij d 11 July 1732do Armorum Partes
conscripti usurpatam. Quoniam tam ex Inquisitionibus
quam agnitione G. Rosiszewski Actoris offo Suo patet,
oves ad B. Kowalewo ex jussu ejusd G. Rosiszewski
repulsas fuisse, pratumq dictum Czajka pro sustentatio
ne hybernali ovium obligatorio Possessori applicatum
esse Proinde offm praesens non posse G. Rosiszewski bonis

reis p decem Septimanas incarcerasse et Virgis
gasse. Lbsum denique Thomam Soborek concussisse
ms deque tam praefati Thomae Soborek quam Thomae Tigi
ac Conte ejus cum Joanne Laurentio Filijs, Filiabus
tribus causasse, ad alias inconvenientias et impracti
biles obedientias omnes ferme subditos ad tri
exindeque notabiles injurias et decessus subditis
broviensibus intulisse, quibus attentis et considerationis
praemissis illicitis ausibus ac causatis pro id damnum
G. Rosciszewski stante ipsius post Compromissum post
pactis punibili eod. Gnoso Rosciszewski adinvento
Officio praesens Quatenus Rex G. Rosciszewski Duplex Vadium
Capitaneale MM Wilczewskim et Zielinskim Stan
bus coram officio Castrensi Plog. in et pro Vigilia Fe
Natalis Joannis Bapt. in anno praesenti proxime ventura
officio suo medium Simplicis Vadij Capitaneali
in instanti solvat idque Parti sub Poena Bannis et
eod. officio Castrensi Plog. in casu contraventionis publicandi
circa Maiorem faciendam publicanda. Nihilominus
Injungit Officio praesens Quatenus G. Rosciszewski Lbsum
Thomam Tigulum Parentem una cum Conte ejus Joa
annem Laurentium Filios necnon Filias ejusdem Tigulum Tri
denique Thomam Soborek post Dictum Compromissi per ipsum prosu
gatos in et pro Crastino Festi S. Michaelis Archangeli coram
Officio Castrensi Plog. Statuat et Parti Actoreae extradat
idque sub Poena Bannis in primis et proximis Judicijs quere
lam Castrensi Plog. Trnis post contraventionem Inciden
tibus Publicanda. Denique quoniam ex hisce Inquisitionibus
ac ipsius met. G. Rosciszewski agnitione Officio suo constat
quod Summam 43. Tyg. et Sextarium unum de manibus
Lbsi Alberti Formal Ex G. Rosciszewski Lbsi Jacobi
Soborek propriam levavit, necnon Tyg. tres pro parcis
suis lupis casu contingenti non causa Lbsi Matthiae
Kopec devoratis, eidem L. Kopec accepit. deinde Officio

Quatenus P. Roiste Sti Summam 43. Pij et Letteam Mm
Jacobo Lobuch, jam autem L. Mathie Lopez Pij D. ad ma
nus M. Vibie Sti, coram Dño et in Vrnd dyrasenptis
Solvat Subrigne Sapcrius exhpo. Insup quo spectat ob
tam acpiendo dimissionem prati nunc pat
Bil ad B. Dombrowa antiquus plinentis, nunc vero P
M Mre Stae Thesaurio Vrnisky ad B. Bantuns appm
ptiat, tum Salem distributalem B. Dombrowa spe
ctay ultra tamen Conxipata Contractum obligatio
pro Roiste Sti precepto Do Dñi exy, Quatenus P. Roiste
Sti Evadat prout prato dicto Bil in Conductu
M Mre Sti exponit sua obligatoria dimisit, verum
id M Mre Sti violento suo ausu id pratum de
occupavit, et plures ejus Colonos trahere in prniat,
quantum Salis distributalis ultra Contractu precepti
Comp bitur tantisper stabit Dñi Mris ad Vobis ando. Tam
Sebiqm mm. Vibie Sti ac Zielinsky evasionem jura
toria respectu prati Bil Prioso Resistentia Sti Indubitan
Propinde Sti Sti Sti hoc in puncto liber pnuntiat
Salvata mm Vibie Stiam et Zielinsky eiusdem intuitu ejus
prati Bil Servitute via ac M Mre Sti reservata.
Jam vero quoniam P. Roiste Sti Juramento Sup gratie
tornam Salis precepti pstare nititur, Propinde Dñs Offi
cium Quatenus Summam Centum Septuaginta Septe
P. Roiste Sti p annis octo efficiey mm Antonij in Di
Solutionis Summa coram eo Dño et Subrigne Sup
ius expressis Solvat. Quoniam Dñs Congmissarialis pte Pas
Jacobum Sobeh Typulatz 17. p Fligne ejusd. Solve
Flor 15. recta Summa 10 Flr petry Cujusdicta apud Do
in Dñe Sti Laurus habet, idcirco eo Lunas P. Roiste Sti
mm antonij in Pgrauin pte Vrnd et Subrigne Do Solve
Duo ptinet Septime Parvis p annd Septimanam P. Roi
Stensis ad exhibendum Dño Congmissarialis apprignatis Pe
nam Libr Perinfabi de B. Kowalewo Subditi Thomendis pri
gis ac plenes Lustas Quoniam Partes sibi adinvicem pte in
Vrnd pmissa condemnarunt, Propinde officium pnens ad exte

Partes

13 Actum in Oppido Racięz Feria Secunda post 8

50

49

Partium Compoone liberas Partes in pmissis facit et pmuntiat
Ad extremum quo spectat deservitas mercedes a G. Rosciszeski
p LL. Jacobum Soborek Antonium Kopciak, Catharinam An-
cillam p Servitijs Curialibus ptensas, Comprobent pfati sub-
diti quantum deservitae mercedis in instanti salvo
moderamine officio reservato et Addit mtis ad Rothi-
sandum Danc quoniam G. Rosciszeski proindendo Com-
probationem Libris et qd Jacobo Soborek vestem novam
Calceos veteres, Laurentio Sibiak pileum, Antonio
et Catharinae atq Mariannae juxta Consuetudinem
mercedem deservitam tribuere offert, Proinde Jd
G. Rosciszeski pmissa omnia ijsdem subditis pstet sub
Poena Banis in primis et pximis Judicijs Castr Ploc pu-
blicanda. Jam vero post subsecutam in omnibus
pmissis Cathegorijs de plano Satisfaonem ac leva-
tionem Summarum Lucrarumq poenarum Dtis adjudicatarum
Bona Dombrowa in eodem Statu et flore in quo nunc
extant MM Haeredibus G. Rosciszeski domitat et
de B. in duabus Septimanis condescendat, Rumaon-
nem G. Rosciszeski iuxta nexum Contractus obliga-
torij cum obedientia subditorum MM Haeredes non
denegent. Reliquas praetensiones mutuas ptensionibus
mutuis compensandas Officium pseus declarat et
ppetuum Partibus in illis imponit Silentium
Decreti praesentis robore.

Jacobus Kosicki Burgrabius Castrensis Plocensis mppa

Adamus Miłodrowski Burgrabius Castrensis
Plocensis mppe

Decretum Condescensionis Mm Wilkelmi et Rzi Reski in Bogumbrowa

1757 Anno

Officium Ptens Crenc Capit Plocen ad Oblationem Gi Caroli Sekowsky Decretum Condescensionis in Bo Infrig nnand Offre p Infraspecificat Gros Bgbios Crenc Plocen expedit ac Manibg Eorund pprijs Subscr Reproducenc ad Actiand Acta Actq Ptenc Ingrossand Suscepit in Tenore Sequenc (Inserat) Originale Ejusd Decreti circa Acta Relict.

In Cro Plocen Otra Quarta In Vigilia Festi Nativitatis Sancti Joannis Baptistae Anno Dni 1756

13 Actum in Oppido Radz Feria Secunda post Festum Sancti Bartholomæi Apostoli proxima Anno Dñi 1751 In Presentia Mei Notarii et Testium infrascriptorum Illustris Domini Ioannis Casimiri Dapiferi Terræ Dolinæ Capitanei Districtualis Varsoviensis Venatoris Lith. Czerniec Magnani Illustris Domini Casimiri Dapiferi Terræ Dolinæ Capitanei Districtualis Varsoviensis Venatoris Lith. Stanislai Dolski Laurentij Zglinniecki Vallati Illustris Domini Gregorij Comitis de Mosczna Zelenski Illustris Domini Adami Niedzwiecki Secretarij et aliorum Plurimorum Actui Presenti adstantium per Nos Notarium Regium Infrascriptum Adamum Dobrzelewski Fabricensem Radzensem et Spectabilem Actorem Prædictum Reclamantis

Judicium Infrascriptum Persistendo Limitationi in Oppido Radz Feria Secunda infra Octavas Festi Corporis Christi Domini Anno Presenti 1751 post Meridiem Versus Horam Secundam Pomeridianam Illustris Domini Ioannis Casimiri Dapiferi Terræ Dolinæ Capitanei Districtualis Varsoviensis Venatoris Lith. et Illustrem Nicolai Dapiferi Terræ Dolinæ Capitanei Districtualis Varsoviensis Venatoris Lith. Actorum Prædictorum Partium Comparitionem Limitationis Causæ Efficacis ex mente Decreti Tribunalitij Anni Proxime Currentis Feria Secunda post Dominicam Invocavit Quadragesimale Inter Easdem Partes Prolati vi Decreti Quod Agitur et Adhæret Limitationis Locensis Feriæ Sextæ post Octavas Festi Corporis Christi Proxime Currentis per Oblatum Petitum Prædictum Judicium recte Valenti et Devenit Judicium Hoc in Prædicto Articulo Expresso Condescendit Jurisdictionis Suæ Officium in Præsentia mei Actorum Annotatorum Fundavit et Partes Prædictas Coram Se Per Comparitionem Mei Supradicti Comparere fecit Quo Interminio Iter Comparendi Illustris Joannes Fabian Dapifer Regalibus Castris Radzensi Limitationem Actus Prædicti Continuationem Spe Adventus Sui Effecit et Partes tamdiu Expectavit Quousque Nuncius Suus Publicus et Requisitus Testibus ac Assessoribus Infrascriptis et Subscriptis Illustris Thesaurarij Radzensis Actum Expositum Judicium Hoc Insistendo Legi Scriptum Decreti Tribunalitij Terminum Affectationis Partis Actum Presentis Adhuc Continuavit Quem Feria Tertia Reclamare Intempestive Reaperiendo Hoc Judicium Actum Die Hodierna Idest Feria Tertia, Quoad Partem Actoris Comparitionem Mei Notarii Prædicti Comparere fecit Quo Interminio Iter

Stalonis

Antonio in Zabrzezno Zaborzeski Vexillifero Zaushoreens
Incipiens Fabiano Julio Zeski Joseph Colio Zeski Ihre Actt et Lett Ster Pis Ordem
et Pri Clemini Cracho Zki Actt Ster Illustris et Mus Theodor
in Mostowo Mostowski Laistett Nocz Actt et Lett per Pru
Tabaranum Korzeski Illustris et Mus Valentino in Radzan
wo Pszczyeli Castellano Racuz Actt et Lett per Jem Val
rianum Rostkowski Mus Stanislao Szczuseuski Vexil
fero Nocz Actt et Lett per Illum Mszczuski Mus Valentino Konie
wski Thesauris Nocz Actt et Lett Ster Mus Jacobo
Leporte et Joseph Zabaro Judici Trib Zaushoreens Actt et
pro Carolum Mszczuski Thesaurario Vennicz Actt et Lett Ster
Mus Valentino Mszczuski Thesaurio Vennicz Actt et Lett
Ster Jto Actto Glezynski Actt et Lett per Mag Andream
Jesu Joanne Grabia Actt et Lett Ster Pis Martino et Mi
chaele Jtem Grabie Actt et Lett Ster Michaele et Carolo Bor
kowski Thesaurio Nocz Dionisio Szczuseuski Au
drea Mszczuski Martino et Stanislao Colio Zki
Alberto Sobieszki, Joanne Nadratowski, Alber
kowski Alberto Bronieski, Antonio Gregorio Jan
ski, Antonio Maciewski, Martino Valentino et Adam
Bodzanski, Jacobo Dzbski, Casimiro et Luca Bork
owski, Casimiro et Mathia Zyluiewski, Actt et Lett Pa
Joan Mathiae Zyluiewski Jan Adamo Kapluzki
Michaele Kenkowski, Luca Lugowski, Paulo Chwalko
Paulo Bogutski, Mathia Bbski, Jacobo et Alberto
koriane Ski, Jacobo Jasieski, Alberto Zyliski, Joan
Wgowski, Valentino Rybaczski, Joseph Antonio
Francisco Krzyboski, Stanislao Mostowski, Petro
wski, Nagorski, Jurowski, Gleinski, Chwalek, Zy
czynski, Rogowski, Mikucki, Kliski, Osmulski, Ma
Zarski, Dobrowolski, Mathia et Joanne Zabo
wski, Jacobo Mystkowski, Carolo Nagurowski, Pet
ski Actt et Lett per Illum Antonium Pauli Laborowski
Chrzydone et Leco Illustris Mus Castellani Nocz per
Jan

Gsum Fabiano Koczecki Casimiro de Bonis Wiadrowo Mei
Vexiliferi Plocen per Gsa Antonia Burski Simone et
Antonio Mei ~~Antoni~~ Jacobi Mostowski Bartholomaeo Mei
Josephi Mostowski Jaculatoribus Litt per Cunc Gsa Anto
nium Burski Nobili Kownacki per Cunc Gsis Alberto
Dziedzicki Ignatio Sniegocki Camerarius Tri Plocen
Alberto Niedrowski Joanne et Stanislao Dziwanowskie Jaco
bo Bitkowski Petro Kesicki, Actt et Litt per G Albertum
Niedrowski suo Iuramento Nne Pter Carolo Gorzechowski
Jacobo Zołtowski Gabriele, et Martino Milecki Sta
nislao Zdziennicki, Simone Goscinski, Valentino Ma
lipski, Thomae Chlebowski Litt et Litt per Cunc La
boriosis Curiae et loco per Gsa Adamum Trzcinski
Gsis Joanne Zaborowski Burgrabio Castrae Plocen An
drea Mianowski Jacobo Mysłkowski Alberto Nadra
towski Litt et Litt per Gsa Fabianum Koczecki Laboriosa
Laurentio per Gsa Fabianum Koczecki Judicium Actum
praesentem Condescensionis de Consensu Mutuo Partium
utrarumque obspem in Cunc Combinationis ad Terciam
Secundam post Festum S. Mathaei Apostoli in Anno
praesenti Incidenti prorogat, Differt, et Limitat Conser
vando Partibus quoque Terminum Talem, Qualem per De
cretum Tribunalitium Secum Cum extensione Rigoris
habuerant suo Coram Judicio sive aliis in Decreto
Tribunalitio exaratis Comparendi paratum peremptorium
Actus praesentis vegere.

Alexander in Chrzczonowice Chrzczonowski
Subjudex Terrestris Rpp

Andreas in Leszczyny Leszczynski Notarius Tris Raven

Officium pœnes Cren Capit. Plocens ad Oblationem Gnosi
Andreæ Smolinski Decrum Limitationis Infrascrum Officium
per Infraspecificat. Mfcios Judices in Oppido Raciaz exp-
dit manibusq. Eorum propriis Subscrum reproducens ad Acticandum
actisq. pœnes Ingrossandum Suscepit in Tenore Sequenti
(Inscrutat) Originale Eiusd. Decri Circa actu relictum.

Subactu Feria 5ta post Festum S. Ægidij Abbatis
pxa Cto Dni 1751.

Actum in Bonis Smardzewo idq. in Sorte olim Gnosi Rochi Smardzewski Haeredis Feria Sexta post Cineres proxima Anno Domini Millesimo Septingentesimo Quinquagesimo Primo. Coram Gnoso Joanne Grabia Burgrabio Castren. Plocen. in praesentia Gnosorum ac Nlium Thomae Jaroszewski Camerarij Granitialis Plocen. Laurentij Dłużniewski Josephi Bietkowski Norberti Kosinski Joannis Dobrski Feliciani Kownacki nec non Mlis Rni Gnalis Providi Martini Grzetski de Kleniewo Authci et Jurati Actum praesentem acclamare Tandem de Consensu Mpci Jacobi Josephi in Małachowo Sokolnicki Tribuni Palatinatus et Notarij Castren. Plocen. ob legalitates suas pro Trno praesentem adire non valentem Consentientibus Partibus Idem Gnosus Burgrabius Actum praesentem ad Crastinam Diem nempe Sabbathum post Cineres idq. cum Conservatione Partibus Trni limitavit prorogavit, prout quidem praesentem limitat prorogat.

Joannes Grabia Burgrabius Castren. Plocen. mpp.

Tandem Superveniente Mpco Jacobo Josepho in Małachowo Sokolnicki Tribuno Plus et Notario Castren. Plocen. Sabbatho post Cineres proximo Anno Dni Millesimo Septingentesimo Quinquagesimo Primo praesentem suprascriptis Gsis ac Nlibus in Actu Hesterno specificato Mlis eod. scilicet Provido Martino Grzetski de Villa Kleniewo actum praesentem acclamante Idem Mpcus Notarius Jurisdictionem suam Officiam reassummendo Partes Utrasq. ad Comparendum suo coram Judicio Condescensoriali praefato Mli acclamare injunxit. Quo in Trno Partibus Ejusdem Utrisq. et quidem Gnoso Alexandro Dobrski Suo et Gsae Agnethis de Smardzewskie

Contis suae nne pltr Gnoso Ignatio Sniegocki Cameraria
Trni Plocen Citto simul et Actore suo et Gsum Thomae
Alberti et Mariannae Virginis Innupti Smardzewskich
ot Gnosi Rochi Smardzewski Bl Plocen cum ot G. Christina Sniegocka procreatorum Filiorum et Filiae Minorennium nne pltr
Perillustris Rndissimus Felix Cieslinski Canonicus Cathedralis Plocen Praepositus Ecclesiae Zagrobensis Indicens per Gsum
Thomam Jaroszewski Cameranum Granitialem Plocen pltr
Coram Judicio Condescensoriali Comparentibus Judicium Condescensoriale pensando Contenta Decretorum injunctae Condescensionis tam Primitus Feria Secunda post Trm Visitationis G.V. Mariae Anno 1749no Quo Gnosi Burgrabij Castren Plocen
pro expediendo Actu Condescensoriali ad Bona haec erant
Assignati, quae non est effectuata quam Secundario Judicij sui
unius absentia non Obstante ex quo peragit Condescensio
Feria Secunda post Festum Visitationis G.V. Mariae in
Anno praxe elapso prolata Teneri Partes Producere Documenta Causam hanc enucleantia in instanti Quo in Trm
et quia Gsus Dobrski Testamentum ultimae Dispositionis
ot Gnosi Rochi Smardzewski Bl Plocen hic in Smardzewo
die 17 Junij in Anno 1746 Conscriptum et manu ejusdem ot
Testatoris ac Dignorum amicorum subscriptum et ad Acta Cren
Plocen Feria Quinta post Trm Sanctae Agnethis Vet Martyris in Anno Subsequenti 1748vo porrectum quo Testamento pro Actuali Tutore tam Successorum quam Fortunae Derelictae Gsus Alexander Dobrski erat assignatus, Demum
Conscriptionem Inventarij ac Dbr Lorice Smardzewo fatis
Derelictae circa Revisionem die 3. Julij in Anno 1747mo Con
notatum et manu ejusdem Gnosi Dobrski subscriptum Deinde Contractum respectu Tenutae Dbr eorundem Smardzewo inter Subscriptum Gsum Alexandrum Dobrski Minorennium Successorum
Tutorem ex una et Gsum Antonium Nadrowski parte abalt

in Jaroszew

in Jaroszewo die 20 Junij in Anno 1747mo Conscripta et Ma-
nibus itidem Dignor. Amicor. Subscripta nec non Quietationes
tam de Summis varijs ob G. Rochum Smardzewski quam
Successores Bonaq. derelicta Officiere Authoris et Manualibus
per eundem G. Dobrzky deportata et exoluta, aliaq. Documenta
Comportavit, Jam vero Gsus Ignatius Sniegocky Cameraniae
Terris Plocen. nulla Documenta ac Termos Comportare vult
imo a Comparitione Recedit. Proinde Judex super Recedente eodem
Gso Ignatio Sniegocky Tutore et Bonor. Possessore quam minorennibus
Gsis Smardzewskie Parti Actoreae nempe Gso Alexandro Dobrzky
Condemnationem Obtinere permisit Eosdemq. esse Banitos Juri
Communi Contrarios et Rebelles Decretisq. Contraventores Sententia sua
Declaravit, ad quam publicanda Bonis poenam suprascripta
Providum Grzelski Mlem. adstare addidit et deputavit.
Qui quidem Mlis Satisfaciendo muneri ac Deputationi suae
eandem Bonis poenam super Recedentibus suprascriptis Obtentis
in praesentia multorum Hominum Actuj adstare Alta sua
voce publicavit, proclamavit et ad notitiam deduxit de-
quo praesens Ad Mlis eloco publicationis ad Judicium Rediens
fecit Relationem. Postquam publicata Bonis poenam ex
vi Decreto Contraventionis Succubitis Judicium pro faciendo et per-
agendo Juxta praescripta Juris Communis Executione ad Mgtum
cum Loci Capitaneum seu Mgtos Locor. Capitaneos sub cujus
vel quor. Jurisdictioni praefata Actio cum Bonis subsunt et
Consistunt remittit remisitq. praesentibus.
Jacobus Josephus in Matuchowo Sokolnicki Tribunus
Plus et Notarius Castr. Plocen. [illegible]

Officium praesens Capitaneum Capitis Plocen. ad Oblationem Gsi Alexan-
dri Dobrzky Condemnationi infradictam in fundo Bonorum
Smardzewo in Termino Condescensionis inter partes intro Con-
tentas agitatae Subsecta Super Parte infra nominata Op-
tento in Kom[illegible] manuj Mci Sokolnicki Tribuni Plus
Not. notari Terrae Plocen. pro expedito Condescensione eadem

Condescendentis Judicis Subscriptum in Kom Suj Offerenę Servien reproducens ad Actitandum Actisq Pseng ingrossandum Suscepit in Tenore Sequenę Inserat Originale ejus Circa Acta relicta.

In Cmo Plocen 74 in Vigilia F. Nativitatis S. Joannis Bptae 1751

Jmo

Banitus J: Sniegocki ac alij per E: Dobrski in B: Smardzewo idq: in Dmo Condescensionis 1751

Officium praesens Cmo Canonico Plocen ad obtentionem D. Alexandri Dobrski Condemnationem intrascriptus in Turbo Br. Smardzewo in Trno Condescensionis inr Partes introcontento agitate Subsecuto in rem Suj Offerenę Servienę reproducenę ad actitandum actisq Pseng Ingrossandum suscepit in Tenore Sequenę Inserat Jmo Cmo Plocen Circa acta relicta.

Anno Domini 1751 in Vigilia F. Nativitatis S. Joannis Baptae

15 Imx 54

Actum in Bonis Dobrosielice Zalesie in Sorte Jnosorum Kędzierzynski Conjugum Feria Quarta post Dominicam Ramispalmarum Quadragesimalem proximam Anno Domini millesimo Septingentesimo Quadragesimo Septimo

Coram Magnifico Jacobo Josepho in Małachowo Sokolnicki Tribuno Palatinatus et Notario Castrensi Plocen. praesentibus Jnosis. ac Nobilibus Joanne Burgrabio Castr. Plocen. et Martino Grabiow Petro Jutkowski Antonij Turowski Josepho et Casimiro Kostkowski Thoma Rudolfi Matheo Bełkowski ac aliis Nobilibus tum Provido Simone Jedrzejowski de Chudzyno Ministeriali Regni Jnali actum praesentem acclamante

Officium Praesens Castrense Plocense nempe Supra positus Meus Tribunus Plus et Notarius Castr. Plocen. in virtute Decreti Judicij Officij Sui inter Nobiles Stanislaum Przedpolski et Conegundam Turowska tum Adamum Kaminski et Mariannam Ant. Turowska olim Nobilis Antonij Turowski Filias cum Jnosa Anna de Chabowskie primo voto Turowska nunc Kędzierzynska procreatas Actores ab una ac Jnosos Valentinum Kędzierzynski et eius Jnnam Chabowska Juvicem Conjuges Parte ab altera de Actu eiusdem Castr. Plocensi in Terminis Juvenilium Causarum Officij Judicij Feria Secunda Ante Festum Sanctae Catharinae Virginis et Martyris in Anno proxime elapso protecti mediante Suo Condescensio Judicij Officij Sui unius absentia non obstante pro Inquirendis Inventarijs ac Rebus Mobilibus morte praedicti olim Nobilis Antonij Turowski Parentis Actricum ac prioris Mariti Jnosae ad praesens Kędzierzynska derelictis Deuteronomij finali praetensionum ac quarumvis Intervenientium Capta to tempore ad Bona haecce est assignata. Itaq ad Requisitionem Utriusque Partium Die hodierna Partibus

Partibus determinata Condescendit Jurisdictio
Suam Officiosam Actibus Officiosis Congruam vo
adstantis Ministerialis fundavit itaq fundata
risdictione et Acta per Nlem acclamato et per Ju
dicium Suum Connotato Partes utrasq ad Com
parendum Suo Coram Judicio Condescensionali su
praexpresso Nli acclamare demandavit. Quo
in Termino Partibus ipsis utrisq Actorea Nlibus Hin
acintho Przedpolski et Conegunda tum Adamo Kam
ski et Marianna Juvicem Conjugibus Turowskie p
Citata Gnosis Valentino Kędzierzynski et Anna
Chabowskie primi olim Nlis Antonij Turoski Secun
adsistens Nuptis Juvicem Conjugibus pli Coram Judi
Condescensionali Comparentibus et Secum pdli Contro
vertentibus Quarum Controversijs Judicium Condescensio
nale Coram se inductis exauditis Siquae Causa pre
sens ex Mationibus Partium sine Inquisitionibus
ullatenus decidi non valet. Proinde Judicium Par
tibus Inquisitionem tam in probationem Mationum quam
reprobationem educere mandat in instanti et additur
Nlis ad Rothusandum super Incorruptione Testium
inducendorum: praestiterunt Nles Hiacinthus Przed
polski et Adamus Kaminski una cum Nlibus Tu
rowskie Consortibus Suis inducant Testes et educ
inducerunt Testes Nles Vicinos et eduxerunt ad q
Inquisitionem Gnosis Kędzierzynski Sua porrexit In
terrogatoriam et in eadem Inquisitione persistit pos
quam Inquisitionem eductam Judicium ut tenentibus
Mationibus et Controversijs Partium auditis ac ex
Inquisitione per Nlis Przedpolskie et Kaminskie
juges educta Cum ex eadem Inquisitione patet Juvi
na Fatis olim Antonij Turoski Parentis Actricum de
licta esse. Gnosi vero Kędzierzynscy Conjuges Sistendo
tenores Sites ac effigiendo Juramenta evenientia ad
Citationem cum eisdem Nlibus Przepolskie et Kami
skie accesserunt et Contentando eosdem Nles Prze
polskie et Kaminskie pro praetensis Inventarijs

ac alijs praetensionibus Boves Duos Laboratiles
vaccas Duas Fructiferas tam et equam unam ac tri
nullam unam dare et extradere declarant pro
ut Praemissa injustanti extraderent et restitu
erent Quibus Inventarijs supraescripti Praedpolsq
Et Kaminsq pro plenaria satisfactione se Conten
tant Pronde Judicium Condescensionale approbatu
neter Partes Praesenti Confirmatione tam attenta ex
traditione Praemissorum Inventariorum in Fane Judicij
hic facta eosd. Jnosos Kadnerzynskie a Praeten
sa ulteriore extraditione Liberum facit et pronun
ciat Partibusq quo ad Praemissa Inventaria ac
Res nobiles perpetuum imponit Silentium Decre
ti Praesentis vigore

Jacobus Josephus in Matachowo Sokolnicki Tri
bunus Pltus et Notarius Castr Plocz

Mdt

Decretum expeditae
per Officium Cath. Plo
conte Condescensio
nis in Bonis Do
brosielice Falesie
nitr. DD. Przedpolskie
ac Kamienskie Con
juges ab una et
Indzez Kędzierzyn
skie: prolatum
Anno 1747.

Actum in Bonis Jarki Perillustris Reverendissimi Antony Dembowski Canonici Camenecens. Praepositi Sochaczew, tum Grossos Petri Woyciechowski et Eleonorae Dom Kowska, Antonij Zbierski ac Catharinae Ith Dembowska, Jacobi Dembrowski et Magdalenae de Dembowskie inviceve Conjugum Act. Jurevicton. Feriâ 2da ante Festum Nativitatis S. Joannis Baptistae proximâ, Anno Dñi 1752.

Quam Generoso Valentino Egidi Burgrabio Castren Plocen Praesentia Actum Antonij Sadowski, Gregorij Kowalewski et non Mlis Dñi Fratris Procidi Laurentij Zoseniak de omis Kosmaczewo Authi et Jurati ad Actum praesens ac monend assumpti. Qui quid S. R. C. Plocen in Statutis ejus Dñi de peragend executionibus eo nomine sanciti gore Manens officij sui ad Bona supra scrta cum supra scris Actoribus Mtis condescendit Jurisdictionem suam ejusdem per supra scriptum Mtem fundavit, pacem et Securitatem publicam circa ejusmodi Actus Officiosa de legis eandam praestitit, partes utranq ad sui Comparitionem pro dicto Mtis acclamare injunxit, ad cujus Mtis acclamationem personaliter comparens Gnosa Anna de Sadowskie primo Officii Andreae Zbojinski Vincentius Dobring, ex post secuti Gnosi Francisci Dembowski Burgrabij Civ Plocen Felicia Consors Vidua Actrix Jurevincens. respective Decretum, seu potius poenam Bonitionis perpetuam cum ejus Publicatione de Actu ejus in Cro Plocen Feriâ secundâ intra Octavas Festi Sacratissimi Corporis Xti Domini Anno jusd 1752do, et hoc in causa vatione Ejusd Actricis de Bonis Jarki Jurisdictionis Actrici Jurevincens subjectis ac summis ejusd Bonis haerentibus vi et violenter expulsionis, Catalli de proventibus ex Bonis praefatis impertinenter per citatos Jurevinc nolle pretiones, rerum Mobilium, Segetum, Varij generis, Inventarium Omnis Generis, ac caeteris Supellectilibus Domesticis tam suis Actricis Jurevincens propriis, qm ab Incolis Mantio Sterilitate hac luce decesso sibi Actrici Jurevincens Jurisdictionis obnoxiis intercepti, et hucusq pro rum Cum apud se detentionis, processu causae de his latum ob gravente super citatis Jurevinc supervenis descriptis ac Alijs

seu Actoris Cujusvis nomine Pagieński Supplicavit Perillustri Reverendissimi Canonici Camenecensis Famulo, ad Thoma Sendi Obtentam et publicatam vigore cujus Decreti seu potius Mandati Sanctionis cum ejus publicatione petijt Prænominatus Actor Jurevincens executionem fieri, et peragi, ac in bona Actias dicta Jorki violenter per Actab Jurevinc[illegible] Jurevincensa Actricem Jurevincen[illegible]eindici, cujus affectatum stay Burgrabias Casbery Plocery Actr Jurevincen[illegible] annumero ad scriptionem Inventari Condescendit ~~affectavit~~, Cujus consignationis Tenor Segregatim, Talis. Imo Budynki Dworskie to iest Stanu Mieszkalnego drzewa Szkaradnie Budowany Pokryte Mieszkanie opeszyte w nim Izba z Alkierzem do alkierza Drzwi na Zamek Zamek Zamykaią Się, y na Zawiasach Żelaznych nowy Biały polewany, Szafa iedna nowa na Zawiasach Żelaznych Zamykaią Się u niey Drzwiczki ze Skoblem y Wrzecigrem, Okna w tegoż Dworze w nich Szyb Czterdzieści na Tłuczone, Okiennice u tychże Okien na Zawiasach Żelaznych Zamykaią Się, Drzwi u tegoż Dworu na Zawiasach Żelaznych Zamykaią Się z Klamkami y Zapadkami Żelaznemi y Antabami Żelaznemi, Kuchnia, do niey Drzwi nowe Izba Czeladna w niey Piec Zielony polewany Dobry, Szafka nowa Drzwiczki u niey na Zawiasach Żelaznych Zamykaią Się, na Izbie Stopy nowe, do niey Drzwi nowe bez Zawiasow y innego Sprzętu Stodoła, tak Sosrą z Pałapem bez podłogi Kominki w Izbach nowe ze Glinu oblepione pobielone wapnem, Komin wielki nowy na Dachu ulepiony tylko u wierzchu wymurowany y wapnem pobielony ale nie zewszytkiem Skończony, Komora w tym Dworze Alkierza u niey Drzwi dwoie, iedne na Zawiasach Żelaznych z Zamkiem y Skoblami Żelaznemi drugie bez Klamki Zapadki y haczyka Zamykane nie Są, Stodoła dwie nowych w Słupy y Dyle bite ne ~~[illegible]~~ wierzchy u nich Krzyżowo na biegunach u trzyga Kuty Żelazne y ze Skoblami a u Zawartych przez szpary Groża Drzewa, na tych Stodołach pokrycie nowe w tych Stodołach w troch Cieniach Żyta nie młoconego po wzroku wedle Owoch ~~takze~~ niżey tak w pul wzrobu. Żyta, Grochu niemiego for ze dwie, to wszytko Imci Pani Actorce podane Sprzętu Pewnym młocenia powinna będzie taż Imć P. Aktorka regestr wam wiele Się kupi znayduie Spichlerz Nowy z tegoż drzewa z wierzchu Drzwi u niegoż nowe na Zawiasach Żelaznych z wrzecigrem y Skoblami Żelaznemi w tym Spichlerzu Zmiarkowano dwie Się Imci Grochu tok wielki pełen, Przenice korcy trzy siedm y Cwierci dwie Jęczmienia Żyta korcy, cedrasicie takie mian

Item Szpremienia Koney Trzydzieści y Dwoie Owsa Korzec iedenaście
Owiesu dwie gryki Owiesu dwie, Sołowek trzy dwie prosne a
po trzeci urszcey nie w pułt Beczki Soli Pułtorabowey, Kłod trzyie
dna wielka dwuga pomieysza trzecia pułtorowa Dzbanki od
piwa dwa ieden dwukorcowy drugi korcowy Item Kłodka dwu-
korcowa, półbeczkow dwa Zagł trachey połowa Zasbow pomie-
szych dwie wodły Żelazne iedne Skrzynia wielka iedna okuta
ha Żelazem na Zawiasach żelaznych bez zamknięcia Dłoto iedno
Siekierisko wielkie kosa trawna iedna Sierpy cztery, mordexz
Żelazny Stary Zepsowany ~~Item~~ Felwark barzo Stary spruchnały
pim Szopą y komorką poryte na nim Stare Zle w tym Felwa-
ku ~~Item~~ Jest Starych Czternaście młodych Jest dwadzieścia Sendyku
Starych Siedm, Sendyków pięć Sendykow dwoch Kacrek Starych trzy
młodych osm Kurow Starych Sześć kur ieden kurczęt młodych
trynaście kapłonow dwa, Szopa iedna nowa w Słupy y dyle po-
stawiona w ktorey na dwie przesieki pięć, w szerz o dwuch przestę-
pnich Drzwi troie na biegunach Inwentarz Panski, iako to wołow
Para dworskich krow trzy cielic dwie wołcow trzy, Jałowi
ezniych dwadzieścia y ~~dwie~~ iedne, Chlew y dla prosnego drobiazgu
trzy dobre w Słupy y dyle budowane pod iednem dachem
o trzech przestach w zdłuż a wszerz o iednym w tych Chlewach
Drzwi troie na biegunach, Item balow y Żtaricami w kompu-
rachunku pięćdziesiąt y czworo, Cwele obrobione dwie, Ogrody
nie nie siane płoty około nich spustoszone mieyscami, Chłop
pracowity Paweł z Żoną y Dziecmi troygi, ogrodnik, ma Cha-
łupę Starą w Słupy y dyle budowaną w tey chałupie izbą z sienią, Sta-
jnią, około o iednym klepisku, Szopki iedną, Wołow parę Zaterznych Ko-
ników Jałowicę iedną, Cielaka iednego pole zdawnosci trzyma po
bociną Zużytkuią tak wołmi iako y pracą do Dworu odprawu-
ie, Item pracowity Franciszek poddany parobek przy pracowitym Pawle
Zostaie. Pole Ozimne Anno Zyta Zagonow Czym set Sześćdzie-
siąt y Sześć, Pszenica Zagonow Sto Siedm, Jarki Zagonow Ośm
dziesiąt pięć, Grochu Jarych Czterdzieści y pułtrzecia, Ja-
czmienia Zagonow Osmidziesiąt y ieden Gryki Jarych
Trzydzieści y ieden Owsa Jarych Sto trzydzieści Jarym
nie pole w komput do Ozimnego iest opisane y porachowane zeszłe
Frontow tak w Ozimnym iako y Jarym półach odtąd ieden trzy.
Pole ugorowe w którym nic iednym folwarku Likanasie za
gonow Stałem iednem pod orachy. Post cujus Data Sigillum

entem tam Ædificiorum Curialium, qm Villanorum Camporum
um, in Bonis Gorki reperibilium Conscriptionem. Jam ex
in realem et pacificam possessionem Eadem Bona Gorki tota
unà cum Ædificijs Curialibus omnibus Superius descripti
arejs, hortis, agris, pratis ejsdem Bonis adjacentibus, Campis, pis
nis, fluvijs, inseminationibus utrisque adoribus Grani varij, ~~Gen~~
tam in granario trituratis qm in holodijs in manipulis
existentibus Inventarijs varij Generis in fundo memorati Bonorum rebus mobilis
denique subditis utriusque sexus cum Ædificijs inventarijsque ac rebus ip
rum proprijs obedientiâ Cunctâ per eosdem Subditos præstari
lita, agris p ipsos possessis, arboribus in ~~hortoferia~~ hortophi
iacentibus, insuper laboriose Francisco de Bonis Gorki subdi
famulo aggresti, ad extremum attinentijsque et pertinentijs in Summ
~~in~~ varijs in hisce Bonis Gorki hærentibus Actricem Jurevince
Concernentibus prout Documenta in se fusius obloquuntur
Gnosæ annæ de ~~Sa~~ Sudraskie ultimo voto Dembowska Act
Jurevincen voce supra Scri Mlis adstantis tradidit, tra
præsentibus, ac eandem Actricem Jurevincen in Præfatu Bon
ut Superius descriptum est (nemine Impugnante et c
tra dicente imo præsentibus Gnosis Jacobo Dembrowsk
et marianna Dembowska invicem Conjugibus benevo
reinductionem permittentibus) introduxit. Decreti sui
gore.

Valentinus Kęsicki Burgrabius Castren Plocen

Officium Pens Cant Capitt Plocen ad Oblationem Gnosi Casimiri Sudras
Traditionem infra Scram in B. inferius nominandæ Officiose per infra
cificatt G. Burgrabium Castren Plocen expeditt ac manu Ejus propria
scriptt reproducen ad Acticandæ actis Pen Ingrossandæ Suscepit in T
Leguen (: Inserat :) Originale Ejus Circa acta relictt.

In Cro Plocen F. 6ta in Vigilia Festi Nativitatis S. Joannis Ba
stæ Anno Dni 1752do.

Reindutio in Bona
Gorki Gnosæ Dembo
wska serviens Anno
Dni 1752do

17 Imo 59

Actum in Tribunali Bonor Terbole Terra Secunda post Do-
minicam Caritati proximam Anno domini 1751 Coram Mi-
chaele in Jastrzebie Nowarzewski Judice Cichanoviens et
Josepho Rhuzewski Notario Zambrens Arribus mihi
Senta M. Josephi Siestrzenski Vexillifer Cichanoviens Inno-
ae Rhum Jacobi Zaglowski Josephi Sienki Oberstarij Im
et Castren Cichanoviens Dzierzmundi Imbowski Camera-
rij Franciscalis Terrae Cichanoviens Stanislai Stankowski
et Adami Sienki Burgrabij Oborn Jacobi Kotakowski
Joannis Strzyenski Antonij Drzewiekowski ac aliorum Rhum
ad actum Pentum Convocat actor nec non subsi Rhi Senatis
Praesidi Floriani Skrzynski de Krzekanowo authoris et
Juratis actus Dei comparentis et eumdem audiendis

Judicium Suprascriptum Cichanoviens et Zambrens Terrae Decre-
torum Judicij Tribunalitij de actis per Petricovia Terra Decre-
ta post Festum Sancti Andreae Apostoli anno prae-
sente elapso 1750 inter Collegium Rhorum Societatis Jesu
ad hoc una et spectum Stanislaum Rzadzynski et alios
Actos aditatos et actores adhibentiam olim Lucae Bartho-
lomei Skotnicki concurrentes parte ab altera Sati medi-
ante Contradictarum Sententiatum est. quo spectat
actoratus tum Collegij Rhorum Societatis Jesu quam Inve-
de Stubielic Pilica ad Judicium Dei Institutos quemad-
Decretum anteacti Judicij Lis sabbatho post Festum
omnium Sanctorum anno 1742 anno inter Partes mo-
dernas ac alios latum ob Intervenientia et spes Bene-
ficij de Podoslice ultimo voto Praesentia Lucae Sarnecki
Cichanoviens fata et absente plenipotentiatae spei Ca-
dzynski Dum non potuit subsi effectum quemadmo-
ne Ordine executorij quae Suprascripta pro gondeo
necessariam esse Condescensionem in Fundum Bonor Con-
bok et actor ad Dnos Partholomei Skotnicki hel
redatarios Judicium Forum vel officiales Castren et
quidem pro parte Collegij Rhorum Societatis Jesu et actor
Creditor Judicij Prioris Lorkiens vel Cichanoviens Sen
Oppens vel Liradiens aut Lanicien dicte Praestens
Jujaviens vel Zambrens aut Dobrinens Sen Cambrens
ens dicte Sieckarzewiens aut Drohiciens vel offici-
ens

Castrens. Stocens. vel Tostiens. sive Siradiens. aut Petricoviens. seu
Sochaczeviens. vel Lomiciens. sive Wissogrodiens. aut Came
neciens. Masoviae sive Zambroviens. vel Raven. pro Parte ne
ro Infici Radzyminski et Gnosae Kicka et Possessor. Bonor.
Zenbok ac aliorum eorundem et Judiciorum Terrarum vel Officiorum
Castrens. suprascripto in et pro feria 2da post Dnicam Cantato
in anno 1751 proxime Incidenti mutuo Partium sumptis Con
ducendorum adinvenit suae Judicia sive officia aut unum Judi
cium seu officium sive unus Judex Terrae vel officialis Ca
strens. unius ubi duo, duorum ubi tres absentia non obsta
te a qualunq. Parte Conducendus ante omnia Transactionem
inter olim M. Casimirum Radzyminski et Gnosam Marianam
de Kępskie primo Rozwiszewska ultimo voto Kosinska et
ter ol. eundem M. Radzyminski ac I. ol. Bartholomaeum Mato
wieski Cognoscent et resolvent vel Cognoscet et resolvet ad
rectum Gnosae Kicka pro exigentia legis, Justitiae, Documen
torum ac Terminorum resolvent vel resolvet summas Praefatae
M. Radzyminski in Bona Matowiesciana ac Gnosae Kosinska
aliorumq. Creditorum modo quovis Importatas liquidabunt vel liq
dabit Comportationem documentorum omnium massam univer
salis substantiae ol. I. Matowieski evincentium et enu
cleantium mediante realis et sufficientis eorumq. Compor
tationis Comprobatione et more Summarij Conscriptionis
per quem Competierit Injungent vel Injunget, quibus
modo praemisso Cognitis resolutis liquidatis et Comportatis
Communicatis et revisis factaq. Status Bonorum etiam ex
re oculis subiecta revisione et proventuum Considerat
one massam substantiae universae quae ol. I. Matowie
Constituent vel Constituet Jura Creditorum omnium ad
substantiam eandem ad substantiam eandem Concurrentium
etiam adcitandorum et sese Indicentium Connotabunt vel Co
notabit legalia aprobabunt vel aprobabit si quae legalia
apparuerint more pocioritatis Collocabunt vel Collocabit ille
galia removebunt vel removebit, dubia quaevis resolvent
vel resolvet Calculum a quo Juste debebitur excipiens
vel excipiet et si proventus ultra provisiones a Summis
ad mentem praejudicatorum provenientes percepti esse apparuerint

eorq. ad certam quantitatem reducent vel reducet et massae
substantiae adjicient vel adiciet aut ex summis capita-
libus pro re creditorum extra usum proventuum a summis de-
bitorum existentes detruncabunt vel detruncabit de desolatio-
ne sive reparatione ac statu et proventibus bonorum causa-
tionesq. diminutionis proventuum tum excisione sylva-
rum et angarisatione subditorum ac persolutione contri-
butionum militarium alijsq. fundi praetensionibus praevia inqui-
sitione expediendae inquirent vel inquiret juramenta ubi ne-
cessaria fuerint excipient vel excipiet eandemq. bonorum de-
solationem massam summis capitalibus adaequantem detrun-
candis compensabunt vel compensabit summas pro existenti
bonorum reparatione et contributionibus exolutis adinveni-
endas et comprobandas ante omnes capitales creditorum
collocabunt vel collocabit jam vero summas pro legalibus
processibus adjudicatas more solito post omnes capitales
et provisionales cujusvis creditoris summas ponendas
sententiabunt vel sententiabit proportionatamq. bonorum
cum proventibus pro re creditorum in summis provisionibus
censibus ac processibus liquidis et legalibus si bona suffi-
cientia cum descriptione status et inventarij cuiq. cedendi
omnimodaq. circumscriptione et obligatione sortium in agri-
pratis hortisq. sylvis cedendae exdicident vel exdicidet
et cuiq. creditori in actualem possessionem tradent et
dimittent jurisdictioni creditoribus eximendi juris ante-
lationi creditores obtionem reservabunt vel reservabit
resolutisq. omnibus et singulis pro oportunitate negotij
terminorum legis justitiae ac documentorum dubijs et cir-
cumstantijs partes adcitandos in omnibus et singulis
et singulis praetensionibus nihil intactum et irresolutum
relinquendo finaliter praecisa quavis appellatione non obstan-
tibus quibusvis manifestationibus et terminis contumaciaq.
non nullorum ac discrepantia judiciorum vel officiorum non
attenta decident dijudicabunt et moderabuntur quorum vel
cujus decisioni partes parebunt et acquiescent. sub poena
banitionis illo in Trino etiam coram uno sufficio judice

Trin

vel officiali Castren aquelang parte Conducendo dispon
tavenient publicando pro gusto tribo Gendercennionis
giem Rucen Licitatorem Jean et Jon Castellang Cornen offic
Qadyminski Actor Creditores Notarios et quos
Juris Interest adesse citatis vero dict Clemente Nativitatem Dom
sive et amissione Juriam Comparere et Judicatum pati debeb
et Tenebatur Decreto Glen argent Stag ad requisitionem
tiis pridie Audienna in actu Contente Condescendendo ea
Jurisdictionem duam officiosam Communi Comunitate Circa
Juridicos observari solita per vocem subsi in actu Contem
denunciatam fundando Patter ad praesentandum Comparitum
cidem sub exclamare tenit in quo tribo Petro actorem Co
giem Rucen Societatis Jesu per Religiosum in Christo Patre
Joannem Mostowsky ejusq Collegij Rectorem duo et
tius Collegij Rucen nominemper Ignatio Theodosia de Stabil
primi et S. Gabrielis Notarios subditos S. Apolinaris Rich
Consorem in apartenentia S. Ludovici Richi Polyduri pter Citata et
actrix pter. in Clemens Nativitatis Notarij Dom et Castren
Appogndiem per S. Alexandrum Barcikowski 33 Petronella S. et
berti Stanislaum et Magdalenae S. Stanislai Pogrowski Consortes
in apartenentia S. Adami per Patrem amplatis Citatos et actrices pter Dom
Albertus Dzialski et Albertus Stanislaus Citati pter SS Jo
sephus Burzynski Cicheranicum Carolus et Franciscus Religi
Societatis Citati et actores per S. Franciscum Xaverium
Filium et Parentes dicti pter S. Agnes de Mariy Nativ
S. Adami Kuchlinski Censores in apartenentia S. Felicis Nativ
tis. avenuis dicti Citatos et Judicens pter S. Adalbertus Stan
chlinski adcitatus pter absentiam et Illustrissimi Stanis
Judi Gregorij Konarzewski Canonici Cathedralis Plocen
adcitati et Judicens per S. Ligismundum Grabowski. S. Dom
nus Kozinski adcitatus per S. Stanislaum Grabowski
pter S. Matthias Debski adcitatus per eum Albertus
Rokicki adcitatus per S. Josephum Lucki adcitatum Dom
et Castren Cichanovicum Dn. Martinus Gregski Judicia
Castren Cichanovicum adcitatus pter S. Dn Dominicus
Glukowski Vexillifer Appogndiensis adcitatus per S. Ligis
mundum

Grabowski J. Antonius Mierzewski adcitatus per eundem J. Stephanus
Rybicki adcitatus et Indicens pter Admodum Radus Hieronimus
Turski Sacratissimi Rosarij in Ecclesia Parochiali Drohinensi Pro
motor adcitatus et Indicens per J. Stephanum Rybicki J.
Felicianus Zarlinski adcitatus et Indicens pter J. Adamus
Jaz adcitatus et Indicens pter J. Alexander Barcikowski adcita
tus pter J. Stanislaus Bartatt Indicens pter Tandem Quo
niam JM. Casimirus Rudzinski Castellanus Cernensis
Mfici Stanislai Rudziminski minorennis originaliter Citati
Avus et Tutor ex Ordine Senatorio in functione Commisso
riatus Tribunalis Causarum Trici Radomiensis ad praesens exi
stit. Sine Cujus Inscripta Comparitione Causa inter Partes
Comparentes decidi nequit. Ideo Judicium Condescensori
ale lege dispensante Causam praesentem ad determinatio
nem functionis ejusque JMfici Castellani Cernensis Suprascripti
Mfici Radzyminski Tutoris suspendit et actum hodier
num ad Feriam Tertiam in Crastino Festi Sanctorum
Omnium anni praesentis Incidentem Cum toto effectu et Par
tibus nunc Comparentibus et ~~adcitatis~~ reliquis adcitatis
se se ad praesens pter non sistentibus & totali in vigore di
stulit et limitavit prout praesens differt et limitatat
Conventus Przasnensis ordinis Sancti Francisci de Observan
tia ac Maniakium per J. Ligi mundum Grabowski
& suo Judicio seu in locum sui alio Condescensore facultatem reservando
Michael Wosarzewski Judex Terrestris Cie Chamorzeyn
Josephus Kruszewski Notarius Trni Zawiszensis
Petrus Plocen

Officium psens Cren Capit. Plocen ad Oblationem J. Alberti Szulinski Limitationem Infraseram per ~~Infrascr~~ specificatos Mficos Judices In Termino Condescensionis in Fundo Bonorum Fenbole Factam reproducen ad Acticand Actisq psen Ingrossand Suscepit Tenoris Sequen / Inseratur / Originale Eiusd Circa Acta relictum.

In Cro Plocensi Feria Quinta In Vigilia Festi Visitationis JV Mariae Anno Domini 1751.

Actum in Bonis Mankowo Sortes Nobilis Antonij Petrykowski hereditaria Feria Tertia post Dominicam Sexagesimae proxima Anno Domini 1749 nostri.

Coram Generoso Adamo Milodrowski Burgrabio Castrensi Plocensi in praesentia Generosorum Joannis Smolinski, Josephi Karski, Gasparis Zarecki, Joannis Markowski ac aliorum ad actum praesentium congregatorum, necnon Nobilis Rmi Gnlis Providi Clementis Ulicka de Villa Petrykowy Authoris et Jurati Actuj praesentium adstantis et eorum acclamantis.

Officium Burgrabiale Condescensoriale in virtute Decreti In Crdo Plocensi Feria 2da ipso die Festi Sanctorum Fabiani et Sebastiani Martyrum praxa anno praesenti inter Nobilem Antonium Petrykowski Actorem ab una, et Antonium Thomam Turowskie ac alios successores olim Nobilis Thomae Turowski parte ab altera citatos tali Quo Decreto Condescensio Officij sui Burgrabialis pro revisione ac consideratione Documentorum et Regestrorum per partes utrasque producendorum tum investigatione de quantitate Summae in Obligationem Sortis per olim Parentem Citatorum qualimodo exoluta sit et quanta ad exolvendum restavit, necnon pro finali decisione et assignata condescendit, Jurisdictionem officiam praestodita prius pace et securitate plica Actibus Juridicis congrua fundavit ac post Partes utrasque eidem Nobili acclamare ad sui Comparendum injunxit, Quo in Dnum Nobilis acclamatione Nobili Antonio Petrykowski Actore praelibato Citato Nobili Antonio Turowski suo et Nobilis Thomae Fratris ac Sororum suorum nomine praelibato coram Officio Condescensionali Burgrabiali comparentibus et Secundum Judicium controversiae

tentibus quarum Partium utrarumque controversijs co
ram se inductis exauditis. Officium Condescensori
ale ante omnia ad revisionem Documentorum ac
Regestrorum Partium utrarumque condescendit Quibus
revisis et consideratis Licet quidem Nobilis Anton
Turowski Inscriptionem Obligatoriam In Crastino Pro
Festo Quinta ante Nostram Transfiguraonis Christi Domini
in anno 1729 in personam obiecti Nobilis Thomae Turowski
Parentis Cittorum super Sortem suam in Summa
Quingentorum Tynphorum ac sic levata invadiatam reposui
Verum quoniam Manifestationem itidem in
Pro Festo 3tia post Dominum Jubilate proxima anno proxi
me elapso facta eidem Inscriptioni Obligatoriae
respectu non levationis praefatae Summae Qu
gentorum Tynphorum ab obiecto Nobili Thoma Turowski in
ficiatae et non nisi Summam Ducentorum
ginti Trium Tynphorum rata tamen percepisse allega
Nobilis autem Turowski Citati regestro in Jud
icio Condescensoriali producto majorem summam
nempe Trecentorum Viginti Trium Tynphorum per olim Paren
tem suum exolutam esse deducunt, Proinde of
ficium Condescensoriale pro meliori Judicij
informatione ad investigationem qualiter
do et quanta Summa per olim Parentem
Cittorum Nobilis Antonio Petrykowskj erat exolu
ad Comparendum Vicinos rei bene gnar
curandos utrique Parti injunxit, quibus exo
minatis et ipsorum recognitionibus trutinatis
Licet Officio Condescensoriali Nobilem Anton
nium Petrykowski Actorem varijs temp
ribus ab olim Nobili Thoma Turowski Sum
mas in vim obligationis super Sortem re
gnitae percepisse agnoverunt attamen de
tto

quantitate exolutae ~~Summae~~ et restantis Summae
ipsae vicinis non constat, Proinde Propiorem
Nlem Antonium Petrykowski Actorem ad
Comprobationem Juratoriam in eam Rotham
prout Summam Quingentorum Tymphorum Polon
in obligationem Sortis Suae ab olim Nli Tho
ma Zurowski non Levavit, nonnisi Summam
Ducentorum Viginti Trium Tymphorum diversis tem
poribus etiam includendo Triginta Tymphorum ac
ac compensando Victualia percepit, et addit eidem
Nlis ad Rothisandum idque in instanti Praestitit
Quo attento Juramento Decernit Offrendo Conde
Censoriale Quatenus Idem Nlis Petrykowski
Actor Summam Ducentorum Viginti Trium Tymphorum
polon Nlibus Zurowskim Cittis in et pro Vigilia
Festi Nativitatis S. Joannis Baptistae proxime ventura
sine quibusvis Juris diffugiis et praetellationibus
coram Officio Castrensi Plocensi Zurowski Citti Sortem obli
Solvat. Nlis autem ~~Zurowski~~ post levatio
gatam praefatam Nli Petrykowski
nem supra expressae Summae in una integra Se
ptimana in praesentia unius Nobilis et
Nlis dimittant. Quo Spectat praetensam Solu
tionem provisionis a Summa Ducentorum Septuaginta
Septem Tymphorum ad Complementum integrae Sum
mae Quingentorum Tymphorum restanti, Quoniam nulla
nulla Manifestatio praefatorem intuitu exolven
dae restantis Summae Seu pendendae provisionis fa
nonnisi in Anno proxime praeterito facta est, Proin
de ~~nona~~ annualem provisionem nempe Tym
phones Semidecem ex Summa Cittis proveni
enti excludendam Actori assignat. Facturae
Partes utraeque Sub Poena Banitionis et quidem
Nlis Petrykowski circa Manifestationem in Cadu
non Solutionis Summae, Nlis autem Petri Zu

rowskij in casu non dimissionis sortis in [illegible]
et proximis judicijs post contraventionem [illegible]
blicanda. Lucta per utramq partem [illegible]
14 mm: polon parti per partem compen[illegible]
Landa et judicio per medium in instanti [illegible]
venda. Moverunt Nles Turowskij citati ad [illegible]
dicium Castrense Plocense admissa. Termin[illegible]
conservato.

Adamus Mitodroski B.C.P. m.p.p.

Decretum Con[illegible]
scensionis in [illegible]
Mankowo
Anno [illegible]
17[illegible]

[illegible] Castrensi ad [illegible]
sionis infrascripti in bonis infrascriptis [illegible] esse per infrascriptos
P. Burgrabium C.P. in Dmo condescensionis inter partes intercontendo
Lata ac manu ejus propria subscripta reproducere ad Aulicanas
Actisq. Gerere Ingrossanda suscepit in Genere sequentis Inserata
originale ejusdem Domini circa acta relictum.
In Crd Plocensi Sabbatho in vigilia Ct. invitationis Gesn an[illegible]
[illegible] 1752

Actum in Fundo Bonorum Boguszewiec Feria quarta pridie Festi Sanctæ Mariæ Magdalenæ Anno Dni 1751mo. In præsentia Mcor Gnosor ac Nobilium. Stephani Rosciszewski Pincernæ Bielscensis, Gabrielis Camerarij Trns Dobrinen Parentis, Laurentij Filij Swięcickich, Josephi Kozłowski Camerarij Trns Plocensis, Mathiæ Baginski et Francisci Malewski Burgrabiorum Castren Plocensium Alberti Obrębski, Josephi Jezewski, ac aliorum ad hunc actum Congregatorum, nec non Ministerialis Rni Gnalis Providi Laurentij Olenderczyk de Villa Wrzesnia authentici et Jurati, actum præsentem acclamantis.

Judicium Terrestre Siradiense et Officium Castrense Ostrovien, infrascra, Vigore Decreti Tribunalitij Rni Petri [illegible] Sabbo ante Festum Purificationis Glmæ Virginis Mariæ, proximo Anno præsenti inter Partes infrascrus lati, quo quidem mediante Condescensio Judiciorum Trnum vel Officiorum Castren in eoq expressor, atq Suprascri Judicij et Officij pro die hodierna in fundum Suprascrorum Bonorum assignata est, Judicijs autem sive Officijs Condescensuris, duorum ubi tres unius ubi duo absentia non obstante, dummodo unus Mcus Judex Trns vel Officialis Castren a quacunq Parte conducendus adsit, ante omnia ratione proprietatis Sortium in Bonis Boguszewiec sitt ac liberæ in Bonis Boguszevianis incisionis nec non aliarum Sortium in Bonis

Stopino

Stopino Raciążczyzna dictarum investigare, Comportationem Documentorum si necessitas exigerit per quem cuj interent praevia Comprobatione injungere, Documenta eadem comportanda et reposita diligenter Trutinare, eademq ac Dubia quaevis cognoscere, in Supplementum Documentorum Inquiñes Juratorias si opus fuerit expedire, de antiqua Possessione peracta revisione Camporum et manserum cohaeredum indagare, Juramenta ubi et a quo necesse fuerit ~~expedire~~ excipere, Sortesq easdem cuj interent adjudicare et in possessionem earunde Sortium Tum et Liberae Incisionis introducere, Decreta anteriora bina videlicet annorum 1745ti et 1747mi hac in Cathegoria lata in toto exequi et ad effectum deducere, et finaliter eadem in Cathegoria praecisa appellatione et Trnis non obstantibus Partes decidere, deinde ad Bona Kownatky se se cum Jurisdictione Transferre, ibidemq ante omnia ratione proprietatis Sortium in Bonis Kownatki per Mcum Jezewski praetensarum, mediante si opus fuerit Documentorum per quem interent comportatione praevio Juramento subsequenda tum et Inquiñibus Juratorijs si necessitas postulaverit educendis investigare, et si ex Documentis proprietas Sortium earundem tum ex Inquisitionibus et Possessione continuata patuerit, easdem Sortes cuj interent et proprietatem adjudicare et in possessionem tradendas decernere, de Statu anterior Sortium earundem reparatione vel desolatione inquirere et partes easdem in praetensionibus cunctis acquietare, si vero proprietas Sortium praerecensitarum Mci Jezewski non elucidabitur eidem incompetentem actionem decernere, Similiterq hac in Cathegoria Partes pro exigentia negotij et Terminorum finaliter disjudicare, cum imposito super Partes usitato rigore praecommissum et indigitatum, Decreto eoq Tribunal praemissa latius in se edisserente, in Fundum memoratorum

Bonorum

Bonorum officiose ~~condes~~ et quidem Judicium Trre Siradien
ad requisitionem Mcor Jezewskich Dapiferor Plocensium
officium autem Castren Ostroviense ad requisitionem
Mcor Kampenhauzenow condescenderunt, ibidemq Jurisdi
ctione sua voce ministerialis fundata et securitate
omnimoda actus sui praecauta, Partes ad Juriparendum
inscribendamq Comparitionem acclamandas fecit, quo
in Termino Partes, Magnifici Jezewscy Conjuges Dapife
ri Palatinatus Plocensis, actores et Citati, per Mcum Je
zewski maritum suo et Mcae Consortis suae ac aliorum actorum et Citatorum Nne pnlr, ma
gnifici Ignatius Capitaneus Sielecensis et Vice Colonellus
ac Joannes Vexillifer Exercituum Regni Kampenhauze
ny Citati et Actores, suis et Mcae Mariannae Luciae Dessye
rowna olim Mci Joannis Kampenhauzen Generalis majoris
Exercituum Regni Relictae Consortis viduae Matris suae nominibus
pnlr, Mcus Jacobus Kucberski Judex Trris Plocensis Cittus
et Actor pnlr, Gnosi Benedictus et Theressia de Kunowskie
Kamienscy Conjuges Citati per Gnosum Laurentium Swięcicki Plenipotentem Inscrum. Gnosi Joannes et Constantinus Zorawscy
olim Gnosi Stanislay Zorawski cum eadem Gnosa de Kunowskie
ad praesens Kaminska progeniti Filij Citati per eunae Gnosum
Joannem Zorawski suo ac fratris sui nomine
pnlr, Gnosus Andreas Rosciszewski Adcitatus pnlr, Gnosus
Stanislaus Rosciszewski adcitatus per eundem Gnosum Andream
Rosciszewski Successores olim Gnosor Andreae Rosciszewski
et Mariannae de Rosciszewskie Nadratowska adcitati per
eunae Gnosum superius Comparentem Andream Rosciszewski,
Illustris Mcus Nicolaus Podoski Palatinus Plocensis
Citatus per Gnosum Joannem Starorypinski Plenipotentem
inscriptum, coram Judicio praesenti Condescensoriali comparue
runt et secum Judicialiter controverterunt, quarum Judicium
Controversijs exauditis ad Executionem Decreti Tribunalitij acce
dendo, suspensa tantisper resolutione Documentorum in

Cathegoria

in Cathegoria per Mcos Dapiferos Plocenses sup Bonis Boguszewice praetensarum Sortium per Partes vicissim repositorum, a Comportatione vero Documentorum Decreto Tribunalitio condicionate permissa Partibus eisdem Judicialiter supersedentibus et eandem non urgentibus, necessariam ejus Inquisitionem per Partem utramq pro meliori Judicij sui respectu Possessionis et usus antiqui Sortium de quibus actio vertit idq in instanti educendam censet addit Mnlis Partibus ad pronuntiandam super Incorruptionem Testium Juramenti rotham, quod Juramentum Partes, et quia Mcus Jezewski ex parte actorea, Mcus autem Ignatius Kampenhauzen ex parte Citata in facie Judicij praesentis observata Jurtorum Solennitate praestiterunt, post quod praestitum Judicium Partibus eisdem Interrogatoria ad expediendas Inqunes et Testium Regestra conscribere sibiq mutuo communicare et manibus suis subscribere Judicioq porrigere jubet, conscripserunt subscripserunt sibi communicarunt et Judicio porrexerunt, quo attento Judicium Partibus eisdem Testes inducere mandat, induxerunt Partes utraq per sex Testes juratos, et Inquisitiones expediverunt, quarum Judicium Lectione tantisper suspensa, ad Revisionem fundorum et agrorum juxta praescrum Decreti Tribunl tum ad Indagationem ex Subditis se se contulit, qua quidem Revisione fundorum, atq ex Subditis Indagatione peracta, Judicium resolvendo Suspensiones superius factas, tam ad discussionem Documentorum per Partes repositorum quam Lectionem Inquunum modo suprascrum eductarum condescendit quibus itaq Documentis diligenter Trutinatis et pensatis, Inquisitionibusq Lectis et per omnes Circumstantias examinatis, Licet quidem Mci Jezewscy Dapiferi Plocenses Divisionem certam inter olim Gnosos Albertum Roslanum Joannem et Paulum Roscisze Zlie, quondam Gnosi Pauli Roscisze Zlie

Rosciszewski dicti Ziomak Filios de Rosciszewo, respectu Bonorum Paternorum conscriptam, ad actaq Castrensia Plocensia Feria sexta post Festa Solennia Paschae 1593tio Ao per Oblatam porrectam reponunt, eademq Divisione praedictos Dividentes Pauli Ziomak Filios, super Bonis Boguszewiec Sortem suam in qualitate trium mansorum et Subditos binos videlicet Putka et Szczech dictos, Jure naturali post praedictum Parentem suum protunc habere indigitant, tum Jura quaesita a Successoribus praedictorum Dividentium descendetibus, In rem sui et Antecessorum suorum super Sortes in Bonis Boguszewiec et alijs servientia et quidem primo in Anno ~~[illegible]~~ 1683tio feria 3tia post Dnicam Invocavit Quadrtem in Castro Plocensi Donationem per Gnosum Andream olim Petri Rosciszezki de Stirpe Pauli Ziomak procedentem, Gnoso Valentino Rosciszewski Fratri suo Germano super Bona seu Sortem Boguszewca et aliorum, Deinde Donationem feria Secunda ante fm Sancti mathaej apostoli 1701mo Ao coram actis eisq per Gnosum Valentinum ejusq Petri Filium, Gnosis Christophoro Vladislao Alexandro et Hieronymo Rosciszewskim filiastris suis super similes Sortes, tum Donationem feria Secunda post Dnicam Septuagesimae 1702do Ao coram actis Castren Varsavien per Gnosum Vladislaum Rosciszewski olim Andreae filium, Gnoso Christophoro Rosciszewski super Sortes suas in eisq Bonis sittas, nec non contractum certum q 1ma martij 1721mo Ao in Rosciszewo, inter Mcum Christophorum Rosciszezki Subdapiferum Trocensem, suo et Mci Petri Rosciszezki Capitanej Sanicensis Fratris sui ab una, et Mcum Joannem Rosciszezky Mcae Dapiferae Plocensis actricis Fratrem germanum steriliter decessum, occasione Sortium in Bonis Boguszewiec et alijs resignationis, conscriptum, approbationemq ejusdem Contractus ex parte Mci Petri Rosciszewski Scripto manuali

subsecutam.

atq

atq Donationem 9 7ma Junij Ao 1726to in actis Palatinatus Trocensis Ducatus Lithvaniae super easdem Sortes per eunq Mcum Petrum Rosciszewski in Personam Mci suprascri Joannis Rosciszewski, ac ejusdem Donationis oblatam ex persona Mci Christophori Rosciszewski coram actis Castr Varsavien in Ao 1733tio subsecutam, porro Donationem feria secunda ante fm Sancti Michaelis in Castro Bobrovnicensi 1747mo Ao per Gnosum Carolum olim Severini Rosciszewski Mco Jezewski actori, super sortem Bonorum Boguszewiec et aliorum, deniq Donationem feria secunda ante fm Sancti Mathaej apli 1730 Ao p Gnosum Antonium olim Alberti Rosciszewski Mco Jezewski actori super sortes suas in eisq Bonis sitt Ad extremum Donationes binas per Successores Gnosi Stanislaj Rosciszewski eidem Mco Actori super similes sortes factas et recognitas reproducunt, eisdemq suprascris Transactionibus et alijs Dispositionibus Terrestribus anterius inter Gnosos Rosciszewskie Ziomaki Jurisdatores suos et eorum Antecessores subsecutis sortem in Bonis Boguszewiec post quondam Gnosum Paulum Ziomak Rosciszewski in Capite Genealogiae positum, ad se debere spectare allegant et inferunt emensurationemq sortis ejusq in quantitate ad mentem Divisionis originalis supraconnotatae praetendunt, verum quoniam judicio deducit Successores toties dictos Ziemakovianos ab actu toties dictae Divisionis ~~[illegible]~~ in Ao 1593tio subsecutae per spatium temporis Annorum nonaginta videlicet ad annum 1683tium in Transactionibus et Dispositionibus Terrestribus de sorte et quavis Possessione Boguszewca subtecuisse, non nisiq post Annum praedictum 1683tium in Transactionibus subsequentibus supra de actu connotatis sortem in Bonis Boguszewiec specificasse, ex Inquisitionibus autem suprascripto modo, eductis revisioneq et Indagatione constat praecipue et singulariter quo ad sortes in Bonis Boguszewiec per

olim

per olim Mcum Kampenhauzen Succamerarium Parnaviensem a Gnosis Rosciszewskie Stirpis de Chraponia Jure hæreditario quæsitas, in sortibus eisq super prædictis Bonis Boguszewiec Stirpis Rosciszevianæ de Chraponia protunc hæreditarijs, Stirpem itiæ Rosciszevianam Ziomakowska de Rosciszewo nullam possessionem ab antiquo habuisse, imo Stirpem eanq Rosciszevianam Chraponensem in pacifica et continua Possessione Sortium suarum ex post ad Mcos Kampenhauzeny deventarum in Bonis Boguszewiec sitt extitisse, insuper Gnosi Andreas et Stanislaus Rosciszewscy Mcorum Kampenhauzenow Jurisdatores super pacificam et nunquam a Stirpe Ziomakoviana de Rosciszewo præpeditam sortium prædictar, tam per se quam suos antecessores Possessionem continuatam et usum antiquum se se trahunt, proinde Judicium quo ad hanc sortem præscindendo ulteriores Lites, eosdem Gnosos Andream et Stanislaum Rosciszewskie, ad eanq Comprobationem ea rotha /: prout tam ipsimet Comprobantes quam eorum antecessores Sortium toties dictarum ad præsens in hæreditate Mcorum Kampenhauzenow existentium, in pacifico usu et possessione continua ab antiquo extiterant, eorumq et antecessorum propriæ et hæreditariæ fuerant, nec sortem Ziomakovianam titulo et prætextu aliquo ademerunt, nec aliquam de ea habent notitiam :/ præstandam admissibiles esse adinvenit idq ininstanti, addit Mntis ad rothisandum, præstiterunt Juramentum Gnosi Andreas et Stanislaus Rosciszewscy in facie Judicij observata Juramentorum Solennitate in adtendentia Partis, quo adtento Judicium tam eosq Gnosos Rosciszewskie Mcorum Kampenhauzenow Jurisdatores, a quavis hoc in negotio prætensa Evictione, quam Mcos Kampenhauzeny Jurisquæsitores, Sortesq easdem per eos ad præsens possessas plenarie ab ulteriori Mcor Jezewskich Dapiferorum Plocensium Impetitione Judicium liberas facit et pronuntiat. Quantum vero spectat sortem distinctam Stirpis Rosciszevianæ

Skirpis Rosciszewiana de Skrwilno in Bonis eisd. Bogu
szewice sitt, ad praesens possessioni Gnäi Podoski Palatini
Plocensis subjectam, quoniam Inquisitionibus ad praesens
expeditis cum Indagatione circa reparationem peracta-
clinit, Laboriosum Marszei dictum in Possione eiusd.
Gnäi Palatini existentem in fundo seu manso Lio ma-
horiano Puthowski antiquitus dicto, a Cognomine Sub-
diti Putha ad Possessionem quondam Pauli Rosiszew-
Liomah spectantis sic vocitato commansisse, in parte
vigore eorum funderum in ante ad Inclytos Liomahi Ro-
siszewskie sub Bonis Bogusziewice spectantium, obiit
sotiés dictum Meum Joannem Rosciszewski ex post Ju-
diem Trieu Plocensem Mei Dapiferi antecessorem
liberam Inquisitionem in Sylvis et Pascua in Bonis
Bogusziewice ad Bona Rosciszewo pretendisse et parti
capasse, quamobrem Judicium pensatis praemissis
omnibus, Inquisitionibusq. Revisione et Indagatione
attentis ex pretensa per meos Jezewskie sorte non nisi
Mansum ut supra Puthowski dictum indigitantibus,
eoq. non minus attento, quia neq. Joannes Palatinus Plo-
censis, mansum eumq. per Successores Liomahorianos ab-
alienatum, neq. Mei Jezewscy in tempore subsecutas
Juris ad eorum Suorum Litis Contestationes produxerunt, Eos-
dem meos Jezewskie Conjuges et quidem maritum ex Jure
pro re sua a Consuccessoribus Liomahorianis quaesito, Meam
vero Consortem ex re per antecessores suos ita a non nullis
Consuccessoribus Liomahorianis Juris ~~obtenti~~ in se devoluti
~~Puthowski tantum cum addamento~~ Successionem praeditum mansum ~~area et addamento~~
~~vulgo Przecze~~ # ~~sibi pertinentij~~ # per Laboriosum Marszei -
possessum antiquitus Liomahorianum, non aliter quam per
Comprobationem Juratoriam in eam Juramenti rotham pro-
ut mansus praeditus per Successores Liomahorianos Juris-
datores suos vel eorum antecessores non est ab alienatus -
sed eisd. meis Dapiferis alteribus vigore Juriam quaesitorum
supraannotatorum juste debetur et eos concernit, ita ipsos Deo

Puthowski tantum, cum addamento vulgo -
Przecze area et horto #

et Omnd.

et Sanctissima Passione Christi in præmissis adjuvante in
ferius præstandam posse prætendere declarat. Quo vero ad præ-
tensam per Mcos Jezewskie in Sylvis Bonorum Boguszewiec
liberam Incisionem, licet quidem Idem Mci Jezewscy
in fundamento Obligationis certæ per Gnosum Joannem olim
Stanislaj Rosciszewski in rem Gnosi Christophori Rosciszewski
super Sortem Suam in Bonis Urzesnia cum Libera in Bonis
Bonorum Boguszewiec incisione actis Castr Plocensibus feria
3tia ante festum Sanctæ mariæ magdalenæ 1655to Anno.
in Summa Mille Flore Poll recognitæ tum Submissionis
manualis de data in oppido Płock d 22da Julij Anno eodem
in aliquod diebus post recognitam Obligationem elapsis
in puncto Sortis obligatæ et Incisionis Liberæ post subse-
quendam Annorum Competentiam resignationis recognoscen-
dæ per eunq eiq datæ, Mci Jezewscy titulo et Jure hæ-
reditario eandem Incisionem prætendunt, verum quoniam
Conditio Scripti ejusdem pro exigentia sui non est effectuata,
Sors autem ejusdem olim Gnosi Joannis Rosciszewski per
Subsequentes Transactiones, ad JMcum Palatinum Plocen-
sem deventa esse et in Possessione ejus extasse deducit,
proinde Judicium non obstante scripto memorato, uti
ante Competentiam annorum dato, post Competentiam ve-
ro annorum ad effectum non deducto, non nisi Jure Obli-
gatorio, in Sorte a Suprascrto Manso Putkowski dicto re-
stanti Illustris Mci Palatini Plocensis Jure Subjecta
Mcis Jezewskim Conjugibus liberam Incisionem adjudicat
et circa eandem, ~~[illegible]~~ conservandos esse censet et decla-
rat. Quoniam autem Mcus Jezewski Mcæ Consortis suæ
Cohæredissæ impossibilem ad præsens ad explendum Jura-
mentum comparitionem infert, proinde Judicium ad infra-
scriptam Limitationem et Terminum ejus in Subsequen-
tibus Cathegorijs, similiter Bona originaliter Rosciszewia-
na afficientibus, remittit, et Terminus Partibus conservat.
Decisa itaq Bonorum Boguszewiec Cathegoria Judicium

Jurisdi:

Jurisdictionem suam, ad Bona Stopino et Kownatki vi Decreti Tribunalitij transferendam declarat, prout quidem ex translatione Jurisdictionis. Actum in fundo seu locis desertis dictis Kownatki, Sabbatho in Vigilia Festi Sancti Jacobi apostoli Anno quo supra 1751mo. In praesentia Mcor Pnosor ac Nlium, Stephani Rosciszewski Pincernae Terrae Bielscensis, Antonij Baginski Regentis Castrensis Plocensis, Josephi Kozłowski Camerarij Trnis Plocensis, Mathiae Baginski Burgrabij Castren Plocen, Gabrielis Camerarij Trnis Dobrinen Parentis, et Laurentij Burgrabij Castt Plocen filij Swięcickich, ac aliorum ad hunc actum congregatorum, nec non Mntis supra scripti Laurentij Olenderczyk actum acclamantis, Judicium hoc Idem Terrestre Siradiense et Officium Castrense Ostroviense, mente et robore Decreti Tribunalitij supra expositi, post transportatam modo praemisso de Bonis Boguszewiec ad Bona praesentia Jurisdictionem suam, Partes ad inscribendam Comparitionem acclamandas fecit, ad quam acclamationem Partes Mci Jezewscy Dapiferi Plocenses Conges Actores et Citati per Mcum maritum suo et Consortis Nne pnlr, Mci Kampenhauzeny Citati et Actores per Mcum Ignatium Kampenhauzen suo et Mcor Matris et Fratris nomine pnlr, Successores olim Pnosor Andreae Rosciszewski et Mariannae de Rosciszewskie Nadratowska Adcitati per Pnosum Michaelem Nadratowski suo et aliorum Consuccessorum Nne pnlr, coram Judicio praesenti comparuerunt, tandem intervenientibus tam Partium quam Judicij praesentis legalitatibus de Consensu earundem Partium, Judicium tam in praesenti quam reliquis omnibus Cathegorijs Decreto Tribunalitio Contentis actum praesentem cum plenis Decreto

Tribun

Tribunalitio rigore super Partes imposito, ad feriam Tertiam post festum Visitationis Glmae Virginis Mariae in Anno futuro 1752do. proxime venturam prorogat et differt, conservando Partibus Eisdem, coram Judicio praesenti Condescenseriali sive alijs Judicijs aut Officijs in Decreto Tribunalitio expressis terminum comparenditatem qualem ad praesens habuerat paratum et peremptorium actus praesentis vigore.

Florianus in Lubna Lubienski Notarius Terrestris Palatinatus Sieradzensis

Adamus Kownacki Vicecapitaneus et Judex Castren. Ostrovien. mppa.

officium praesens Castri Capitis Plocae ad oblationem S. Francisci Malanski B. C. Plocae
Decretum ~~Remissionis~~ Condescensionis infrascriptum in B. infernis nominanae officiose
per infraspecificatum Mcos Iudices Condescensoriales ex Trino Condescensionis
exmente Decreti Tribunalis Rmi Petricoviae inter partes introcontentum factum
ac manibus eorumdem MM Iudicum Condescensoriatum propriis subscriptum re-
producae ad acticanae actisque praesentiae ingrossanae suscepit in tenore legitimo
inserati / originale enim Decreti ~~Remissionis~~ Condescensionis circa acta relictum.
In Crto Plocae 7. 2da in vigilia S. Laurentij Martyris anno Dni
1751 Amo.

Actus Condescensionis
in Bonis Boguszewice
per Iudicium S. Siradien
et Off. Castr. Ostrovien
expeditus.

1751 Ao.

Lyca: 21 #72

20 70

Acta sunt hæc, in loco differentiarum, inter hæreditates Bo-
norum, Villarum, Borowo et aliarum attinentiarum, Ma-
gnificorum Jezewskich Dapiferorum Plocensium, coniugum
hæreditariorum, et Stopino ac aliarum itidem attinen-
tiarum, Relictæ et Successorum olim Magnifici Kam-
penhauzen, Succamerarij Parnaviensis hæreditariorum
in Decreto Tribunalitio expressorum, pratisq dictis
mokre magnæ latitudinis inter Sylvas pinaticas et
varia virgulta existentibus, Feria quarta post Festa
Sanctæ Margarethæ Virginis et Martyris proxima
Anno Domini Millesimo Septingentesimo Quinqui-
gesimo, Primo. Nil præjudicando ex re fundatæ juris-
dictionis præsentis, Fundis ac defensis utriusq par-
tis. Præsentibus Magnificis, Generosis ac Nobilibus
Simone Zboiński Pincerna Dobrinensi, Stefano Rosciste-
wski Pincerna Bielscensi, Thoma Jaroszewski Camerario
Granitiali Palatinatus Plocensis, Antonio Bagiński Vice No-
tario Castri Plocen. Gabriele Camerario Terrestri Dobrinens.
parente, et Josepho filio Swięckie Josepho Kosti-
wski Camerario Terrestri Plocensi, Francisco Ma-
lewski, Burgrabio Castrensi Plocensi Mathiæ
Bagiński, Adamo Tański, Joanne Starorypinski
Judicida Castrensi Bobrownicensi, Michaele Nadrato-
wski, Joanne et Martino Sulińskie, Joanne Obrębski
Joanne Szatkowski, Adamo Czachorowski, Mathia
Czaplicki, Francisco Wasilewski, et alijs quam plu-
rimis ad Actum præsentem congregatis, at Mini Ste-
riali

Rni Generali Provido Josepho Pankowicz de Villa Borko
wo Authentico et Jurato. Actum praesentem acclaman
te.

Judicium Succamerariale Vossogrodiens et Terrestre Syradiens, pro par
te MM Jezewskich Dapiferorum Plocens coniugum, tum Officia
Succamerariale Campestre Lomzens et Castr Ostrovien, pro parte
MM Relictae et Succrs dtt MKampenhauzen Succamerarij Dam
vien conductt Infrascriptt. Vigore Decreti Tribunalitij Rni Petri
covien Sabbatho ante Festum purificationis Gloriosissimae Vir
ginis Mariae proximo Anno praesenti 1751 Inter partes Supra
scriptt lati, quo quidem mediante, in fundum Bonorum Borowo et Stopino
attinens controversum Judiciorum et Officiorum Suprascriptorum
Condescensio assignata est, in eoque Condescensionis Termino Ju
dicijs Succamerarialibus comportatio documentorum, granitie
evincentium injungenda, de fundis ademptis praevijs inquisitio
nibus peragenda investigatio, Ductuum utrarumque partium
revisio, aliorumque Decreti eiusdem Supra de actu expressi, et prim
tivi Contentorum executio, Finalisque in Causa granitiali Decis
Jam vero Judicio Terrestri et Officio Castr de violentijs dam
nis iniurijs et quibusvis praetensionibus, ex fundo controverso
intra partes emanantibus Officiosa investigatio, injungenda
perquem et cui competierit compensatio finalisque eadem in cathe
goria disiudicatio praecommissa, Decreto eodem praemissa omni
nia fusius enarrante. Condescenderunt, iurisdictionem Suam vo
Suprascripti Mnlis in Actu contenti fundaverunt. in quo fu
datae Jurisdictionis Termino Partes. MM Jezewscy Dapiferi Pa
latinatus Plocens coniuges Bonorum Borowa Kownatek, ad prin
cipaliora Bona Rosciszewo spectantium haeredes Actores et Citati
per Magnificum maritum Suo et consortis Suae ac aliorum Actor
et citatorum nomine pntr, Magnifici Ignatius Capitaneus

Sieleciens

Anno 21 #72

Acta in Curia Generali Lidensi in Dno Sedesemanali tertio Feria

Sicuterus Vicecolonellus, et Joannes Vexillifer exercituum Rni Campenhausen, Bonorum Stopino, Piątki, Kownatki seu Kownaty, Cissyny mokre, Szczycki, ac Sortium in Borowo et Rosciszewo ac Wrzesnia heredes, ~~Lus~~ citati et Actores, suis et officii Mariannae Lucia Dem syerowna ob officii Joannis Kampenhausen Succameranij Jam nascentis Regalis Majestatis exercituum Rni Relictae consortis virtute Mandati nominibus pntr. Illustris Reverendus Matthias Swiętochowski Praepositus in Lutocin curatus et collateralitate adcitatus pntr. Illustris Magnificus Nicolaus in Podosie Podoski Palatinus Plocen et collateralitate adcitatus, per P. Joannem Starozrpinski, officium Jacobus Kusborski Judex Terrestris Plocen et collateralitate adcitatus pntr. Magnificus Andreas Zamoyski Capitaneus Kostocen Colonellus exercituum Sacrae Regiae Mtis, et collateralitate adcitatus per Dnum Matthiam Bagiński, Pr. Benedictus Kamieński Haeres Żurowska primi ob. P. Stanislai Żurawski Bonorum Lutocina et Sortis in Bogusławice haeres secundi ad praesens voti ejusd. P. Kamieński alias inviolem conjuges et collateralitate adcitati, per eund. Dnum Mantium suo et consti nmine pntr. Dnus Andreas Rosciszewski, antecedaneus Bonorum Chraponia et Bogusławice ac aliorum haeres pntr. Snori Joannes et Constantinus Żurawscy cum Dna de Kurowskie Kamieńska proscati filij Bonorum Lutocina et sortis Bogusławica moderni heredes per Dnum Laurentium Szczycki, Snori Michael Nadratowski et Franciscus Rudzinski Successores ob. Dnum Andreae Rosciszewski et Marianna de Rosciszewskie Nadratowska, Bonorum Stopina, Piątkow, Kownat, seu Kownatek Antecedaneorum heredum, suis et aliorum consuccessorum nominibus pntr. Perillustris Admodum Andreas Ignatius Rawłowski Praepositus in Rosciszewo curatus, non multorum agrorum in Borowo consistens ad Ecclesiam Rosciszewien pertinens prospero adcitatus pntr. Juram Judicij et officii Succameralibus sor

decem

comparuerunt et secum Judicialiter controverterunt Quarum partium controversijs exauditis, Quandoquidem tam Magnifica de Rosciszewskie Jezewska Dapifera Plocen. insimul cum Mfico marito suo qm Magnifica Kampenhazenowa Succameraria Parnavien. cum MM. filijs suis Bonorum Inter quae controversia granitialis intercedit, ac haeredissae esse deducuntur Causaq praesens granitialis sine earum pnti comparitione decidi non valet, proinde, Judicium et Officium Succamerarialia Condescen. earundem Magnificandum Kampenhazenowa et Jezewska comparitionem personalem necessariam esse idque in instanti censent. Et Quoniam tam Mficus Jezewski Mficam consortem suam. qm MM. Kampenhazenowie Mficam matrem ad praesens non posse comparere inferunt, imo limitationem in aliud tempus Actus praesentis exposcunt. proinde ad affectationem et de consensu partium utrarumq, tam Judicium et Officium Succamerarialia quo ad Causam et Cathegoriam granitialem qm Judicium Terrestre Syradien. et Officium Castr. Ostrovien. quo ad Causam facti et praetensionum Actum et Terminum praesentis ad crastinum Festi Sanctae Margarethae Virginis et Martyris in Anno futuro 1752 incidentis cum toto Causae praesentis effectu Decretiq Tribunalitij nexu Rigore clausulis, et Cathegorijs differunt prorogant et limitant. Conservando eisdem partibus tam principaliter Inter se agentibus qm adcitatis Terminum comparendi talem qualem ad praesens habuerant coram praesentibus Judicijs et Officijs, sive alijs Decreto Tribunalitio expressis paratum peremptorium. pro quo quidem Termino tam Mfica Succameraria Parnavien. pnti comparere, qm M. Dapifera Plocen. Mficam consortem suam conducere tenebuntur sub rigore in Decreto Tribunalitio exarato Actus praesen. vigore.

Franciscus Josephus in Nakwasino Nakwaski Succamerarius Wyszogrodensis
Joannes Anto Drewnowski Camerarius Granitiato Terrae Lomzensis
Florianus in Lubna Lubienski Notarius Terrestris Illus Siradiensis
Adamus Kownacki Vicecapneus et Judex Castr. Ostrovien. mppa.

Lyca: 21 #72

Actum in Boris Zgorzale idq in Trno condescensionis prefixo Feria Tertia post Fm Pnde et Individuae Trinitatis prxã Ao Dni 1752do.
Coram Dno Jacobo Kosicki Burgrabio Circe Plocense in presentia Rndi Josephi Iminski, Antonij Zgorzelski, Cipriani Dzierzanowski, per Rdos Dnos Gratis Proviti Rami Dudkiewicz de Boris Cierzno. authi et Juvati Actui presse adstante et ejnd acclamantis. Qui quid Procus D. Estolene insistendo Dto Judicij officij Circe Plocense de citta ejus Fra 2da ante Fm Sctae Catharinae V. et Martyris prxe in Anno elapso 1751mo. inter Rdos Ignatium Iminski et Barbaram de Makomaskie primi ol Rdi Josephi Archidiaconi 2di adipens voti minicer conjuges Actta buna, et DD. Simonem et Albertum Joszczyńskie, tum Magdalenam Virginem Procuratt ol Francisci Filia, atq Sucores ol D. Valentini Dlużniewski Dlużniewskie Citos peabalteratos. quo mediante Dto Condescensio officiali Burgrabialis ut comportationem Documentorum Sortem p ptem actricem eluciandare injungat, comportata pensat, et divisionem Sortis in Bonis Zgorzale actrici ptem respiciens adequatam perficiat, et praeterea p Rdum Iminski maritu Summam ad Sortem excidiendam regulet, de Expensis Partium utriusq Quijs etiã si opus fuerit explendis Inquisitionibq investiget, Calculum si apparuerit exigat, et recompensam cui â quo competierit Parti competenti adsignet, et Partes pro justo et equo in omnibus interventijs finaliter decidat, et moderet, sive etiã Illmus Procus Burgrabio Circe Plocense ob legalitatem aliquam alterius non conducendo per illo terpore non condescendere sustinaliter decidat, et moderet, cujus decisioni Partes utriusq acquiescere tenebuntur, idq sub Pena Bonis in Trno eod Sup Partis contravenientis publicande et injungendi. In virtute itaq Pstoli Plocense ordinarii Dti ex requisitione Partis cujus interest ad Bona Supratacta condescendit, ibidem condescendendo quae dicta prius pace publica Voce Supraseripti Rdi promulgatt Partes utriusq ad comparendum suo coram officio Burgrabiali Pdicto Rdi acclamare injunxit. quo in Trno Partibus acclamatis. et quid actis Rdis Ignatio Iminski et Barbarae de Makomaskie minicer conjugibus Pltis Cittis Procis Simone et Alberto Joszczyńskie suis stationibus citatis Rdis Pltis coram officio Burgrabiali comparentibus et Lem Judicem controvertente. quibus controversijs officium Burgrabiale coram se in ductis exauditis et veteri arte omnia Partes utriusq comportare Documenta Sortem p ptem actricem eluciandare respectu cujus actio Pltis injunctum. censet, et quoniã Pars actrix Inscriptiones binas prima coram actis Circe Plocense Fra 2da ante Fm Sctae Mariae Magdalenae prxa in Anno Dni 1702do. per Rdos Michaelem Joszczyński et Jacobi filium et Constantiam Zgorzelską minicer conjuges in persona Rdi Andreae Zgorzelski ol Rdi Bartholomaei Makomaski Cittis Citatis Vidue Matris actrix Sup Lucas Ducentorum Quadraginta Zgotos, ad complementum summae certum pecuniarum quadraginta Symphonij jam in actis fundi in obligationem Bonorum Zgorzale

resignatt. exolutt recognitt, alterar coram ~~ipsis~~ Jnd
~~Actis~~ Fra certia in Cap
Festi Decollationis Sti Joannis Bpte in Anno 1740to. per Nlem
barar Makomaska Sal Bartholomej Filia et vero Nlis Josephi Stradt
uski Relictt Sortem Vidua in assa Nlis Joannis Laurentij et Anton
Zgorzelski et Fratris sui arbittalis Germani, et Nepotis ex coq
pelsem Nli Ignatio Umiński et Petri Filio sup summa 200 dringentorum
Flor Polonor Bonis predicti Zgorzate et alijs Jmmunis in eadem
scriptione expressis consistente inscripta, atq; Regestrata vero Variar
eand Nlem Barbara de Makomaskie Ultimis volo Umińska absq; Da
et Anno, ac Subscriptione manus ejusd Nlis Umińska conscripti. Re
ron Lewinar Inscriptionem coram actis Curie Plocens Fra 6ta
Jm Nativitatis S. Joannis Bpte pxa in Anno Dni 1742mo. p Nlem
mem Mysłowski et Sigismundi Filiu Nli Catharina Makomaska Con
lid Sup summa Ducator Flor Polon facit. Pars vero Act nempe Nl
Simon et Albertus Goszczyńscy obligationes binas prima coram acta
Curie Plocens Fra 2da pr Jm Visitationis Gloriosissimæ Virginis Mari
pxa in Ao 1706to. p Nlem Annam Zgorzelska de Martini Filiu ad
Nlis Bartholomej Makomaski Sortem in assa ejusd Mariti sui Nli Mi
chaeli Goszczyński de Jacobi Filio Sortem feud in Bonis Zgorzate jace
in summa Sexaginta Flor Polon argentea monetæ sine pcento m
do ~~obligata~~ dimissam, alteram coram ijsd actis Fra Quinta ipso die
Festi Sti Petri in Vinculis in Ao 1709no p eand Nlem Annam Zgor
ska in psonas eorund Nlis Goszczyńscy et Conjugis Sortem in Bon
predictis Zgorzate sit Nlis sup summa Sexta Viginta Flor Argentea
ne procento monetæ facit. et recognitam tam Contractu de Data ejus
in Zgorzate 14 Julij 1702do. inter Nlem Annam de Zgorzelskie
Relictam et Nlem Bartholomej Makomaski Sortem Vidua absq; et Nl
Michaelem Goszczyński Sortis ostantiam de Zgorzelskie longes pte abs
tra respectu resignationis Sortis in Bonis Zgorzate sit pro Summa
certorum Nonaginta Tymphor Condictatt. una cum pactione annu
per Tymphores Viginti conferum et initum, in Virtute ejusd Contracty re
gnatt. Donationem coram Actis Curie Plocens Fra 2da Festi Sti Ma
rie Magdalene in Anno eodem quo supra. à Nli Anna Zgorzelska de M
tini Filia et vero Nlis Bartholomej Makomaski Relicta Vidua in ass
Nlis Joannis Zgorzelski de Laterna linea Patruelis proximioris in psona
Nlis Michaelis Goszczyński de Jacobi Filij et Constantiæ Zgorzelska ju
vicem Conjugis Sub Sortes Stras in B. villa Zgorzate et Klenicznio Sit
Subscriptt. comportarunt, circaq; comportationem Documentorum et Sar
et utraq; reposita. nullatenus Judicato officio sui Burgrabialis Nli

Mlēs Goszczyńscy Citti Le Subijcere, nec Juramentū Sup Sufficientiorem Documentorum Comportationem explere Noluerunt, imo ab ulteriori prosecutione Causæ præsenti pt inscriptt Comparitionem temerariè recesserunt. Proinde Pars præfatt Actt coram Officio condescensoriali pr Comparens Sup Mlibus Goszczyńskie ac alijs in Comparitionem intrantibus disparenti petijt ab eodē Officio Burgrabiali pœnā Bāonis decerni, qm Offm Burgrabiale petitioni Partis Actt annuendo. Esse Banitos Juri Communi Contrarios et rebelles Sententiā Suā declaravit, ad eandemq publicanā Banitionis pœnā Suprascrū Mlem Proindū Adamum Dutkiewicz officio Suo apparitorem addidit, et deputavit, Qui Mlis satisfaciendo deputaōni Suæ ab officio habitt, memoratt Bāonis pœnā modo præmisso Sup Citt disparenti obtentt, ac ipsmet Citt Disparenti esse Banitos hic in loco designatt pte Condescensionis in præsentia multorū hnum alta Sua præconica et Sonorosa Voce proclamavit, publicavit, et ad Notitiā oīū ibidē adstanti in dubiam deduxit. de quo pte Jd Mlis fecit Rlnem. Postqm publicatt Bāonis pœnā Offm Burgrabiale Causam hanc cum toto ejus effectu profaciendi in præmissis juxta præscrum Juris communis executione ad Mfcū loci Capnēū Seu Mfcos locorū Capnēos Sub Cujus v quorum jurisdictione præfatt Citti cum Bonis Suis Subsunt et Consistunt remittitq remisitq præsenti.

Jacobus Kosicki Burgrabius Castrensis Plocensis mppa

Offm Pr. Cren. Capitl. Plocen. ad obtentionem p. Antonij Bobrowski Condem-
tionem Infrascriptam in B. inferius nominanda offo per infra specu-
catt. G. B. C. P. expeditam ac manu ejus pro sub scriptt. reproducere
ad Articana actisq. praesens Mandatum suscepit in tenore, tali
Inseratur Originale ejusdem Ordinationis circa Acta relictae.

Actt. in C. P. F. 2da in Crastino Fest. Nativ. S. Joannis Baptae ob festivitatem
diei Dominicae die hesterna celebratt. in diem hodiernam translato
Anno Dni 1752do.

Banitt. Mn. Po-
szczynscy a cali per
Mn. Thin's de Fonses
1752 do.

22 x 75

~~74~~

Officium praesens Castrae Capitaneae Plocae ad oblationem D. Francisci Malenski Burgra-
bij Castrae Plocae limitationem infrascriptam inter partes introcontentis in fundis inter
B. infraspecificatis controversis per infranominatos Mcos Succamerarium et Camerarium Iudices Condescensorales
mente Decreti Tribunalis in Trino Condescensionis agitata facta manibusque eorumdem
MM. Succamerarij et Camerarij ac Iudicium proprijs subscripta ~~[illegible]~~ reproducere
acticanae actisque praesentibus ingrossanae suscepit in tenore sequenti inserat originalem
~~[illegible]~~ circa acta relictum.

In Crto Plocae F. 2da in vigilia F. S. Laurentij Martyris Anno Dni 1751mo

22 x 75

Actum in Fundo Bonorum Pawłowo idq in Termino Condescensionis partibus determinato Feria Secunda post Dominicam Ramispalmarum Quadragesimalem proxima Anno Dni 1750 Coram Gnoso Antonio Chmielewski Burgrabio Crcen Plocen in Pentia Illustris admodum Reverendi Francisci Antonij Ożarowski in Bogurzyno Praepositi tum Gnosorum Antonij Malewski Camerarij Terrestris Zawskrzen, Pauli Bońkowski, Casimiri Jasieński, Dominici Pniewski, Nicolai Cichowski nec non Mlis Rni Gnalis Providi Jacobi Ciastek de Smiecino authentici et Jurati actum Pen acclamantis

Qui Suprascriptus Gnosus Burgrabius Crcen Plocen in Virtute Decreti Judicij Officij Crcen Plocen in Terminis Querelarum Feria Secunda post Festum Visitationis Gloriosissimae Virginis Mariae pxa in Anno 1748vo inter Mficum Joannem Gorski Dapiferum Stęzicen actorem ab Una, et Gnosum Matheum Ożarowski Cittum simul et actorem parte ab altera protalo quo nimirum Condescensio Officij sui Burgrabialis et alterius Gnosi Burgrabij Crcen Plocen Unius absentia non obstante mutuo partium Sumptu Captato tempore

prævia de adventu sui Officij tempestiva fac
avisatione ut Comportationem Contractus in
tu Bonorum Pawłowo Constituti ac Invent
Status Bonorum Iniungat, de Pretensionibus
Fundi ac quibusvis partis utriusq, Injur
damnis, desolatione, aut reparatione Bon
rum trutinatis tam Contractu quam In
ventario Inquirat, et Investiget, Inquisitio
nes si opus fuerit expediat, Satisfactionem
cui Competierit indilatam assignet, parte
finaliter in omnibus Pretensionibus ex Tenu
taria Possessione emersis pullulans pro exige
tia legis, Justitiæ et Terminorum ac Pro
testationum partium decidat et moderetur
quorum vel cuius decisioni partes parere
et acquiescere debebunt et tenebuntur idq
sub pœna Banitionis illo in Termino Supe
parte Contraveniens publicanda est Injun
cta ad requisitionem Gnori Mathæi Olaro
wskij Pvia Mfici Gorski Dapiferi Stęlicen p
literas tempestiva avisatione ad Bona Suprascr
Condescendit, Jurisdictionem Suam p vocem Su
prafati Mlis officiose promulgatæ in Pretentio
tam Gnori Olarowskij quam Mfici Gorskij fu
davit, partesq ad Comparendum Suo Caram offi
cio Condescensoriali acclamare injunxit, quo
in Termino partibus et quidem actore Gnoso
Mathæo Olarowski et ad actoratum Mfici
Gorski Citto pltr, et licet quidem Mcus Joannes

x 76

Gorski Dapifer Stę Liceń pdcn in Trno sese Si-
stit, et ad actum Comparuit, quoniam vero in Com-
paritionem ullatenus se Inscribere nonvult, imo
se Condemnare permittit, exinde pdens officium Conde-
scensoriale vigore Decreti Suprascripti ex quo pdens
peragitur actus tum ratione Contraventionis Decreto
memorato Super eodem mfico Gorski Dapifero
Stę Liceń aliquoties p Nlis actui adstan ad In-
scribend Comparitionem obligato Condemnationem
parti actoreę videlicet Gnoso Ozarowski obti-
nere permisit, eundemq mcum Gorski Condemna-
vit et ad publicanę eandem Banitionis pdnam
Suprafatum mlem Jacobum Ciastek officio suo
Condescensoriali apparitorem addidit et deputa-
vit qui mlis satisfaciendo deputationi suę
ab officio Condescensoriali habitę memoratum
mcum Gorski Dapiferum Stę Liceń esse Banitum
Juri Communi Contrarium et rebellem hic in foro
publico pdcn plurima Nobilitate alta sua sonoro-
sa et pcunica voce proclamavit publicavit et
ad notitiam omnium ptunc pdcn in dubiam
deduxit de quo pdcn Ie mlis fecit Relaonem
Postquam publicatam Banitionis pnam Offi-
cium Condescensoriale pro facienda in pmissis
juxta pdcriptum Juris Comunis Execuone
Causam hanc ad mficum loci Capitaneum
seu mcos locorum Capneos sub cuius vel quorum
Jurisdictione pdatus Cittus cum Bonis suis su-
best vel Consistit remittit pdcn igne.
Antonius Chmielewski Burgrabius Crcn Plocen mpp

x

Condemnatio Super
meo borski Dapife-
ro Stylicen. in Fun-
do B. Pawłowo ex
parte S. Ożarowski
obtenta.

1750

[illegible]

23 mdc 77

Actum in Bonis Turza idq in Termino Condescensionis per Decretum Determinato Feria Tertia post Festum Sanctissimae et Individuae Trinitatis proxima anno Domini millesimo Septingentesimo Quinquagesimo Secundo praesentibus Gnosis ac Nobilibus Matthia Baginski Plocensi Valentino Gotkowski Cathanoviensi Burgrabijs Castrensibus Jacobo Mystkowski Dyonisio Burski Antonio Domagalski Joanne Lewicki Casimiro Karnieski Josepho Dłużniewski ac alijs ad actum praesentem Congregatis nec non Honesto Simone Zędraszczak de Ulla Chudzyno Mli Rni Gnali actu praesentem declaranti

Judicium Officij Castrensis Plocensis Condescensionale mense Maius Jacobus Josephus in Małachowo et Sokolniki Sokolnicki Tribunus Palatinatus et Notarius Castrensis Plocensis Inhaerendo Decreto Judicij sui Castrensis Plocensis Inter Maium Albertum Oborski Vexilliferum Zawskiensem medietatis Sortis Bonorum Turza Haeredem ab una et Gnosos Apolinarem et Ludovicam de Stubickie Juvicem Conjuges Parentes tum Ludovicum Filium Kickie Parte ex altera Citatos simul et actores mediante quo suspensa Solutione Summae in vim Exemptionis Bonorum hominum Turza provenientis Condescensio pro Comportatione Munimentorum ac quorumvis Documentorum tam Possessionem Bonorum eorum afficientium quam praetensiones elucidantium tum et Remonstratione et elucidatione praetensionum Comitarum et Singularum Partium utramque Bona Eadem afficientium tum pro Indagatione earumque praetensionum etiam praecijs expediendis in majorem Prolationem per Partes utrasque Inquisitionibus injungendaque Solutione Summae in exemptionem provenientis ac praetensionum Partium utramque Finali Decisione ~~est~~ pro Die hodierna ~~unicis absentia non obstante~~ est injuncta Itaque ad Requisitionem utramque Partium Die hodierna determinata Condescendit Jurisdictionem suam actibus Officiosis Congruam per vocem adstantis Suprascripti Ministerialis fundavit Actuque per Mlem proclamata Partes utrasque ad Judicij Officij sui Castrensis Plocensis unicis absentia non obstante

Nro 78

Nras Albertus Obarski Vexillifer Zawkrenses Heres quar Inoz
Apolonar Zucki Bonorum eorum Possessor Rotha ypsi distributum depona
pta de ad Jmaginem Cruxifixi Jesu Xti Donum Meducent Tes
tes Et educant pnectis alij Interrogatorijs et ad pretensiones recepti
Responsorijs Meduxerunt et in actoritatibus et Realibus Eduxerunt. Post
quas edictas Jnquisitionis Judicium Resolvendo Suspensionem Loco de
Summaria ni Exemptionem eorum Bonorum Jurta Magna Inoz
Capitaneo Lutki Pothmagistro Sacre Regie Mtis Reipublice
provenientem Respenda Lectione Eductorum Jnquisitorum quo ad
Pretensiones Controversijs Partium adductis Tum Documentis hac ni
Cathegoria per Partes Reportis ac Considerati. Quando quid Judicio
Suo Condescensionis probatum Nona eadq Jurta per Reprehictos olim
Nras Paulum Obarski et Annam de Zawskie Conjuges Vexillif eros
Zawkrenses ni Mensma Quatuor Millium Symphonum Obligatoe et Confra
Scenses ni Mensma Quatuor Millium Symphonum Obligatoe et Confra
ctum Respectu Obligationis ni Bonis Zawady ni Anno Millesimo
Septingentesimo Trigesimo Primo Inter Se Consumptis eisdem
Actis Castrensibus Pickarovensibq Terris Pertica per Festum Sancti Ber
tholomei Apostoli Anno eod pro Partes easq approbate Obligatorem an
thentican in Virtute eiusd Consimpti Contractus Medem ni Arce Gentis
novensi Actu eod quo Contractus erat approbatus per Supradictos olim
Magnificos Obarskie Vexillifer Conjuges ni Rem Superus Specificate
Illustris Rndi Zbrozek resignavisse eandemq authenticam Obligatorem
ni Posituae Actorum Terrestrium ni Lubusko Alias Sendzia post
Festum Sancti Michaelis Archangeli Anno eod et pte Rndi Zbrozek per
Oblatam ad Acta eod Terrestria pretactis Subsequenti vero Tempore Sum
mam Quingentorum Symphonum per Magnificum Supradictum olim
Nram de Szamotuły Obarskie Vexillifera Zawkrensem ab eod Illustri
Rndo Petrucano Zbrozek Prepocto Sieradiensi ad Specificationem Manua
Lem ni Supremepto Contractu Obligatorio ni Lubusko die Vigesima
Septembris ni Anno Subsequenti Millesimo Septingentesimo Trigesimo
Secundo Adscriptam et manu Sua ac Sigillo Suo Rndi Thomae Zawrzelski Comerary
Granicali Plocensis etc Annexi Subscriptam Superscriptis et Missam
eam Supremepta Summa Quatuor Millium Symphonum ni Obligatorem
accepta eod Adscriptitia Assecuratione eadem Rndo Zbrozek destinasse
Deinde post extincta Fata eiusd Illustris Rndi Zbrozek premissum
Jus Obligationum ac Adscriptionis Seu Summas Superius expressas
in ipsorum Bonis Jurta Magna haeredes ni Magnificum Thomam
Zbrozek Filium Magnifici Alexandri Zbrozek Filium Magnificum Jose
phum Zbrozkowna olim Magnifici Stanislai Zbrozek Filiam Magnificum Rndum
Ephum Zielinski Scultatorem Rosarensem Filiorum eiusd olim Rndi

Andr. Zbytek Preposit. Cracoviensis Thesaurar. et canonic. Sandomir. nec non vigore Cessionis Nomine dicti per eumd. Andream Zbytek mihi dem emisse, Nec Nicolaus Zielinska Tabellio mihi vigore partis venum et juxta naturalis Successionis Devolutis esse vigore mencionatorum Bonorum eadem Turza Obligationis modo supra expresso per Suos Tabellionem mihi Posse sionem suam apprehendisse. et in Possessione actuali Personali eo. rumd. Latitasse Exposit Contractum in hiis acquirendo Cessionis pro Prefatum Apolinarum Rithi per Magnificos Magnificos Petrum Rithi Pa cillatorie Rossienses Conjuges respectu Bonorum Nomine Turza magna cum eod. Prefato Apolinare Rithi Rothmagistro Sacre Regie estatis hic in Bonis Turza dict. Decima Nona Julij mi Anno mil lesimo Septingentesimo Tricesimo Nono conscripsisse et cum Contra ctum actis Castr. Radomiensibus Sabbatho proxime dict. Festi sanc ti Petri mi Vinculi eod. Anno mihi Notario Approbatum esse et Ad rem in Forma Juris Super Summas Pignoralitias tam Orini Quatuor Millium Florenorum quam Octingentorum Florenorum Coram ipsis actis Radomiensibus sub actis eod. quo Contractus est approbatus mi dem emisse Prefati Rithi Rothmagistri Sacre Regie estatis Forma quam Regni dam Cessionem et Contractus Approbationem Transactionis Remonstrando Quantitatem Summarum Supradictarum Magnificum Thesaurarum de Zbytek Zielinska respicientium primo Loco per Magnificum Antonium Hrabia Orini Rhei Starostam Hrabia Sudimiriae Terrestrem Radomiensem Rhetoni Super Summas Bona mihi Notario Fridericum Guilielmum Precentorem Cracov. alterum Septingentorum Florenorum Polonicalium mi Bonis Zarembi Opatkowo Niedzwiedza cum Nobili Zielinski Novellatore Rossienses hereditarijs actis Castr. Radom Sensibus actis authentice subscript mi Anno millesimo Septingente simo Vigesimo Octavo per eum dem Zielinski predicto Orini Magnifico Stanislao Hrabia Sarbath Suscriptas. Decretos Castr. Radomiens di Feria Secunda post Dominicam Misericordiae mi Anno millesimo Septingentesimo Trigesimo Septimo cum Processibus adjudicatas mihi Judicio suo produxisse et alia Documenta reposuisse Proinde Judicium Compromissionale pensatis Reporti Documentis Summas in esse Operum Sedentas tam Quatuor Millium quam Octingentorum Florenorum mi Bonis hiis hereditatis juste ac Legitime Prefatum Apolinarum Rithi modernum Possessorem Pignoratitie arbitratur. Quibus omnibus ad vertit Quatenus Nunc citatus Albertus Georgius Vezelfen da Faustin Sei Signus Volumen: uti heres pro Solutione Summarum Pignoratitiarum ea Quatuor Millium Florenorum Prefati Rithi esse Convictus. Summas Pignoratitias tam Quatuor Millium quam Octingentorum Florenorum

in Georg

m: Exemptionem ~~comune~~ Bononien comune Turza magna proveni
entem ejq Prosi Apolinari Rubi ut Jurisd Cessionary Ducatto
ni Coram Offis Actis Instrumentis Locumtenentis m et mo Ugolia
Test: Natiuitatis Sancti Joannis Baptiste proxime ventura pre
xta Tandem Summe Diligentiarum Symphonum Juris adsistens Sup
frens Allamponsa: pro se Suplens illustr Mea de Ebroli Zelinsky ex
Documentis per directum non probatur Sive etiam in Termino Sic
pra expreso Solutum prefato Si non probabitur Locatione Sue omni
Leuitate per Insum Rubi Rothmagistrum Sre Majestatis pros
Senda Solvat et emenerat Quam Summam Ad Prosis Apolinar de
ch Leverade Levata tam cum Summ Alberthum Oborski Vexillifer de
Zauskarom quam et Mas Sorors eius quilibet ac Cessionarij in Ten
Terris Sui Oborski Summab Expensis percolventis in Terris et eod
recognoscat Ido Factum Partes Separatim sub Pena Banitorij in
Rubicanda Lecta per Partem vobis Scena Inum Mariand Polon
Parti et Judico Totes Parti Ab absentem, Consequenda Judicis sui Sen
descendat Expensat quota Exemptionem Regis Solvend et exigendam de
ratum in Judicijs Castri Locumtenentis in Causa Contraventionis Rubicand Jam
vero post Relatam Sepmexpressam Summam Seu Summas Sic pradi
ctes Prosni Apolinar Rubi Rothmagister Sacre Regie Majestatis in
et pro Feria Secunda post Festum Natiuitatis Sancti Joannis Baptiste
proxime ventura de Bonis eiq Turza Magna per Se possessis in Presentia
Nunssenafis et Duorum Nobilium per Suum Oboski conducendorum
concedendat et eaq in eo Statu prout ad presens reperiuntur cu
Jus enumerationibus Integris hyemalibus ute reperient vernalibus au
tem importatis et exportandis Lubelitza quoad dissentibus in actua
Seu Possessionem eiusd Sui Oborski Vexillifer Zauskrensis sine ulla
interdicta Pretensione Valeat et Diuittat ido Sub Pena Banitorij
Rubicanda Pretensione Laudatam Arenam Coram actis Sts Sacensibus circumma
festationem Laudatam Arenam Exequutione Consequendi Rubi Rubicanda
Decisa Stae Pathegoria Respectu Summarum vigore expressarum ac impin
cta de Bonis Condescensionis Judicium Condescendendi Sub Decisorem
Pretensionum Lectionem in Prosis Edictarum Inquisitionum prosect
et eaq in Pathegoria Pretensiones vtrius Partium inducere ad Do
cumenta Pretensiones probanda producendi eiusd Partibus mandarunt
Quorum vero Partes vtraq circa productionem Summationum tum et pos
modicationem et Alteria Subdationem Convocata Judic expedita Sententia
do Lectorsq Edictarum Inquisitionum tam existend Juramenta
in non nullis obrectis Sibi regnijs Seu Pretensionibus Evincentia
Le prenso tam pretensam per Inosum Rubi respectu Restaurum
Terris evidenti nonnullorum adhesionum ac abinnon Summam

Ern.

Expensarum ex Regestris apparentium et per subditos agno-
rum quam Simeon Obergh vexillifer Zawisij intuitu obser-
positionis rerum bonorum subditorum in Gudice seu deductis
alienum pensionum tam et provisionis a Summa Quatuor de-
rum colligendorum per me Annum proxime elapso per eum
Simeon Obergh vexillifer Zawisij pro Serenissima Bononien
corpore Juris acquisita ad Forum Actis Cast Sbog presentata et
Registro Cancellarie Obij exacta obligatis pretensis Generalium
Interventorum ex Depositione Bononien coram Juris absen-
ntes partes subditorum pro Summa Trecentorum Quing
ginta Florenis pudr. de et interveniente Compositione accord
nort. Joan Simeonem Simeonis Alberti Obergh vexillifer
Zawisij pro Superati etiam et per moderamen Judicij sui gra
Confirmatione Judicum Amicorum Congregatorum Pretensionibus
dem Incolis Stubinari Richi et Provenam offert. Prondi Judic
um Standum esse Partium Conspectui subscripte adjud
et Decernet Quatenus Idem Simeon Obergh Simeonem Expatron
Trecentorum quinquaginta Florenos ab acta presenta intra spa
tium Quatuor septimanarum etiam ad Manutenen Instr. hu
Quietationem vti de pudr offert. Solvat et enumeret pro ca
Pena Decretorum in casu contraventionis circa Manifestation
nostrum Respectu Summe originalis in Termino Regia expresso fa
cienda Lubricando Quita per quem Simeon Obergh Procu
rum Nuncium Dolos Fraudes et Juris Astus circa Solutio
nem Summe Sigmund Judicem ceu ingressum pacta Conplacen
Legis obligata Absextendere Judicium Sententiale attentis
Promissa Partium judicali Compositione Pretensiones quarum Gene
et Singulas inter Partes Cassat exortas Cassat ac in quibus
cumq mortificat Decreti presentis Vigore —

Jacobus Josephus in Nata Thomas Scholasticus Tonburnus Can
tuariensis et Notarius Curie Placentis —

Officium grenis Cene Capitis Rocene ad Oblationem J. Alberti Obergh
lini B C P. Decem Condescensionis Intrascen in Bonis Infrascr
Nominanem Offic per infraspecificem M Judicem [illegible] inter
tes Intervenientes productas ac manu Cius propria subscriptum
reductum ad articulos Actis Cene Improsiana Suscepit in
nore Sequens Inserationis Originale Cursa Decem Circa Actum

In Civ Rocene Cena Cta in Vigilia Festi Nativitatis S. Joannis
Baptista Ao Dni 1752.

80

Decretum Expeditae
Concessionis per Offi
cium Castr. Placentiae
in Fundo Bonomen
Turza Magna

Anno Dni 17 Gedo

Actum in Bonis Bielkowy Sortes Gnosi Antonij Lewsle-
wskij Alb Iurevi Alb Feria Secta post dominicam Exaudi p-
xima Anno domini 1752

Coram Gnosio Francisco Szulenski Burgrabio Castren Plocen in
Gnosi Illmo Jacobi Gerzenskij et Antonij Umienskij nec non Illis-
acto Plebe acclamante et pumpte et eund acclamantib Decisio Gnosi
Burgrabius Castren Plocen in dicto rendo Legis Anis deperendis Exem-
tionibus sanctis satisfaciendo muneri officij sui et additionib
officio Antonio in Zakrzewo Zakrzewskij Vexillifero Zerk
Zaroskrzen et Vice Capitaneo Polationatus Plocen pene Ipsum
habitu residendo et requisitione officiosa Gnosi Josephi Umien-
skij Juvencencij vigere decreti seu potius publicato prout Banitionis circa
manifestationem de actu ejus in Castro Plocen Feria Secunda de
post dominicam Misericordiae proxima Anno Dni 1752 hoc
respectu sumendi Centum Quadraginta Deinq Typsenum una
cum pena Lucta in decreto expressa super Gnosio Antonio Lewa-
lewskij obtento et publicato ad Bona suprascripto condescendit Jux
dictionem Judicem officiosam Custodiae prius pace et securitate publica
circa actus Juridicos observari solita fundavit partes utrin
tam actoream Juvencencij qm Acto Juridicali ad sui Gnosi acclama
re insurgit ad cujus emissionem acclamationem personaliter comparens
Gnosius Josephus Umienskij acto reproducta suprascripto publicato pe-
na Banitionis de actu superius commotato ad pena suprascripto Lu
sortem inhibitionis Acto cum supra nominato Illisbus ac Gnosio
dicto petito Executionem decretis Acto Juridicali fieri et peragi et
ad conscripto proventurij condescendi effectavit cujus effectationis
officium Burgrabiale annuendo Gnosi Illibus Jacobo Gerzenskij
et Antonio Umienskij ad conscripto proventurij condescendit cujus
tenor sequitur talis to Jarem polu pod Golesino plosku ad wezg
roni poczynajoc sie zagonow Stej piciero y 2 loky a 2 do
Granicy Golesinskiej ciągnien zasiana miedzami Imci Humieckiego 20 Stron
wo Dzimnem polu, ploska do gonow Szesc poczynajoc sie od Tey
wezgloconi Stej pięciero a 2 do do pytle Stej czwero zytem za
siane opięte stoi na Jerzmien uprawione y 2 Loky 20 Lopy 20
cotynze Jarem Dzimnem polu Stej dwoie owsem zasiane mie
dzy miedzami Dzieci Stronny Imci Pana Humieckiego a drugiey stro
ny Imci Pana Jana Zakrzewskiego. wo Ugorowem polu pod kurow

XMMX

pawłoczek zagonow dwanascie y z kawałkiem Łąki staj troie mie
miedzamy Jmci Pana Humieckiego z obu stron w tymże polu ugorowem
pawłoczek drugi zagonow szesnascie staj czworo miedzy miedzamy
z iedney strony Jmci Pana Aktora a z drugiey strony Jmci Pana Humie
ckiego w tymże polu na Nowinach zagonow szesc staj troie poczy
nające się od Granicy Węgrzynowskiey a ciągnące się aż do Granicy Lisie
miedzy miedzamy Jmci Pana Aktora z iedney strony a z drugiey stro
ny Jmci Pana Humieckiego teraz pawłoczki ugorowe nie są pod
ne te wszystkie płoski y pawłoczki Jmci Panu Jozefowi Umien
skiemu tradunt post cujus quidem Inventarij conscriptio eundem
Gnaw Umienski in summa Centum Quadraginta quinque Tynfenum
incosq. sulcos nemine impugnante neque contradicente officium
Burgrabiale intromisit investivit pacificam possessionem assi
gnavit Decreti sui executorialis vigore ~~et processus~~
Franciscus Szulenski Burgrabius Castren. Plocen. mpp

Officium praesens Castr. Capitanei Ploc. ad oblatorem N. Josephi Umien
skii traditionem infrascriptam in B. infernis nominandam per infrascriptum
fidelem E. B. O. Ploc. expedit ac manu eius propria subscripsit respon
ad acticanae actisque praedictae ingrossanae suscepit in tenore sequenti
erat / originale eiusque traditionis circa acta relictum.
In Cro Ploc. feria Quarta post F. solennia Sacri Pentecost
proxima anno Dni 1751mo.

82

Traditio Sortis certa
in B Białłoskory G
Josepho Umienski
Servien

1751

Anno

Actum in Bonis Nosarzewo Borowe Sorteq per Relictam et Succ^ores olim G^nosi Maximiliani Nosarzewski Jure hæreditt Possessa idq in Trno Condescensionis partibus determinato Feria quinta pridie Festi Sancti Pauli Eremitæ Anno Dni 1751mo Coram G^noso Antonio Chmielewskj Burgrabio Crenn Plocen in Pentia G^nosorum ac Nlium Andreæ Olszewski, Sigismundi Zakrzewski, Josephi Tyska, Martini Parentis et Georgij Filij dictorum Mendziakow Nosarzewskich nec non Mlis Rni Gnalis Providi Francisci Sawronski de Nosarzewo Borowe authci et Jurati actum Pen acclamant.

Officium itaq Burgrabiale Crenn Plocen in Virtute Decreti Judicij Officij Crenn Plocen in Trnis Querelarum Feria Secunda post Dnicam Lætare Quadragesimalem pxa in Anno Dni 1749no inter G^nosum Jacobum Tyska ac alios actores ab una, et Relictæ ac Succ^ores ad G^nosi Maximiliani Nosarzewskj Cittos parte ab altera Prolati quo nimirum Condescensio Officij sui ut Documenta partium revideat, Satisfactionem Dilationi munimentorum resolvat, et quæ nam Summa parte actoream Concernere debeat ex Summa nonnisi Octingentorum Florenn Polonn Siquidem Summa Sexcentorum Florenn Polonn in arce Ciechanovien in anno 1675to modo addo talitio est p ad G^nosum Cyriacum Nosarzewski olim G^nosæ Mariannæ Zatęska Consorti suæ Inscriptæ provenit in quatuor Capita ex dividendo Investiget, Juramenta pro Exigentia Causæ a quo Competierit excipiat,

Solutionem Summae de Iusto parti actoreae Iniunga
et partes hac in Causa pro Iusto et Aequo fina
liter decidat et moderetur Cuius decisioni part
acquiescere debebunt et tenebuntur idq sub
poena Bnis in Trno eodem Sup parte Contr
venien publicanda ac in sublationem Condemn
tionis Sup parte Citta obtenta poena quatuor
decem marcarum Polon parti actoreae adiud
cata et in Trno praedeni Condescensionis ad solvendae
Iniuncta Cum rigore poenae Banitionis est assi
gnata ex requisitione partis actoreae praevia partis Ci
tempestiva avisatione ad Bona memorata Condescen
dit, Quindictionem suam p vocem Suprascri Nlis
promulgata fundavit et partes ad Comparendum suo
Coram officio acclamare injunxit quo in Trno pa
tibus et quidem actoribus et Indicentibus Nlibus Ia
cobo et Helisabetha Nlis Matthiae Zebrowski
Consorte Tyskie Nlis Iosephi Tyska Cum ot
Nli Eva Nosarzewska progenita Filio et Filia p
Nles Iacobum Tyska et Matthiam Zebrowski
pltr, Citta p Nlem Annam Kłokocka relicta
ot Gnosi maximiliani Nosarzewski Consorten
Viduam Matrem Suo et Nlium Matthiae, I
annis et Pauli filiorum suorum Nosarzewski
ac aliorum Consuccessorum ejusd sui mani
pltr Comparen et Secum Controverten quarum par
tium Controversijs Coramse Inducta exaudita. Docu
mentis partium Consideratis licet quidem of
cio suo Condescensoriali ex reproducta Genealogia
agnitione partium deductum est, olim Gnosam
Mariannam Zaleska Binubam esse primo Cu

olim Gnosa

olim Gnoso Cyriaco Nosarzewski Maximilianum
Evam Wlis Josephi Tyska Consortem, Catharinam
Wlis Matthiae Nosarzewski itidem Consortem,
Secundo cum ot Gnoso Pokrzywnicki Albertum
Procreasse, Jam vero Wlem Cyriacum Nosarze-
wski Summam Octingentorum Florenorum Polonicorum
cum simili Summa addotalitiali Octingentorum
Florenorum Polonicorum alias Przywiankem eidem Wli
Mariannae Załęska Consorti suae in arce Ciecha-
novien. Fra Secunda in Crastino F. Sanctissimae
et Individuae Trinitatis 1675to Inscripsisse,
quae Summa in quatuor Capita videlicet Octingen-
ti Floreni Polonicali exdividi post eandem Wlem
Mariannam de Załęskie Nosarzewska debent
Cuius Summae Successores ejusdem Wlis Evae de Nosa-
rzewskie Tyszczyna videlicet pars actorea Porti-
onis ac etiam ex Capite Wlis Alberti Pokrzy-
wnicki Steriliter Vita functi alterius portio-
nis Solutionem exposcit Quoniam vero Pars Citta
Regestrum Certum manu ot Gnosi Maximiliani No-
sarzewski in praesentia Amici Subscripti Impugnando
Solutionem totalis portionis ex ea ratione quia eadem
olim Gnosa Marianna de Załęskie ultimo voto Po-
krzywnicka in Viduali Statu existendo Summas
varias a Creditoribus Contraxit quae Summae effici-
unt Contractae Ducenti duo floreni et Grossi Vigin-
ti Polonicorum quas Summas ot Gnosus Maximilianus Nosa-
rzewski exolvere debuit, ac Seorsim quoad Portio-
nem ot Wlis Alberti Pokrzywnicki Binas assecurationes
primam sup Summam Quadraginta, alteram super
Summam quindecem Tymphy pro Equo per eundem ot Wlem
Albertum Pokrzywnicki memorati ot Gnoso Maxi-

milia

x

maximiliano Nosarlewski dat Producit, ac in eodem
regestro Decem Sextarios p eundem maximilianum
eiusdem Nli Alberto Pokrzywnicki exolutos appositosq
remonstrat, et non nisi Centum Quinquaginta
Florenorum Polonicorum Ipsi Nlis maximilianus Nosarlewski
parti actoreae ad exolutionem agnovit, idcirco Consi-
deratis Premissis omnibus Comprobet Eadem Nlis An-
na de Kłokockie Nosarlewska quia olim Nlis ma-
ximilianus Nosarlewski maritus ejus Summam Supra-
Scriptam Ducentos duos Florenorum grossos Viginti Polonicorum
p eandem Nlem Mariannam de Załęskie ultimo
voto Pokrzywnicka in Viduali Statu existentem sup
Suam reformationem a varijs p tonis Contractae
realiter exolvit, tum prout Summam quadra-
ginta Tymphorum atq Equum in Summa quindecem
Tymphorum tum decem Sextarios eidem et Nli Alberto
Pokrzywnicki ex portione ejus ad rationem dedit,
hocceq regestrum atq Premissae assecurationes "p Suum officium Subscripti" sunt
realia idq in Instanti Praestitit rathisante Nli
post quod Praestitum Juramentum Satisfecisse eandem
Nlem de Kłokockie Nosarlewska Decreto Sui officij
adinvenit, et ad liquidationem Summae restantis proces-
sit ex qua liquidatione ex Summa originali modo ut
Premissum est Octingentorum Florenorum Polonicorum authoritate In-
scripta nonnisi Quingenti Nonaginta Septem Florenorum
Grossi decem Polonicorum Liquidem Summa Ducenti duo Florenorum
et Grossi Viginti Polonicalis pacificando Onera p eandem
Nlem de Załęskie Pokrzywnicka "Contracta" ab eodem Nli maximili-
ano Nosarlewski est exoluta ad Distributionem in-
ter quatuor Capita remanent et quodlibet Caput Sum-
ma Centum quadraginta Novem Florenorum Grossi decem

Polonicorum

x

85

Polonicalis Concernere debet. Jam vero Jd. Nlis Alberti Pokrzywnicki ad rationem portionis suae Summam Quinquaginta Octo Tymphs et Sextarium Unum in Florenis reductam Septuaginta tres Grossos Viginti Sex Solidos duos ab eodem Nli Maximiliano Nosarzewski levavit, et nonnisi Portionis ejus Florenos Septuaginta quinque Grossos Tredecem Solidum Unum Polonicum Circa eundem Nlem Maximilianum Nosarzewski restavit, haec vero restans Summa post Sterilem ejusdem Nlis Alberti Pokrzywnicki decessum in tria Capita dividitur, et in quodlibet Caput Florenos Viginti Quinque Grossos quatuor Solidum Unum Pens Officium applicat itaque resolvendo Satisfactionem Dilationi munimentorum in Judicio Officij Crenis Plocensis per partem Cittam recepta Decernit hocce Officium Condescensoriale quatenus relicta et Successores olim Gnosi Maximiliani Nosarzewski Summas binas primam Centum Quinquaginta Florenis Polonicis per ob Gnosum Maximilianum Nosarzewski regestro nunc Comprobato agintam Caput olim Nlis Eodem de Nosarzewskie Tyszczyna actoreae partis matrem respicientem alteram Viginti quinque Florenis, Grossorum quatuor Solidi Unius Polonicis ex Capite altius dicti ob Nlis Alberti Pokrzywnicki Steriliter vita functi in actores erga alios similes Consuccessores devolutis vigore Inscriptionis Suprascriptae provenientes Coram officio Crenis Plocensis Actisque ejus in et pro Feria Secunda post Dominicam Conductus Paschae in Anno praesenti Una Cum provisione ab actu Inchoati processus per medium tamen Computanda ad Terminum

x

Suprascriptæ Solutionis proveniente absq omnibus
Juris diffugijs et Protestationibus parti actoreæ
Ꝑ via Portionis Summæ Nlem Zebrowska respicien
omni Securitate providenda utrasq Summas Sa
vant et realiter enumerent ~~[illegible]~~
~~[illegible]~~ in Casu non Solutionis Sortem proporti
natam in Triduo post tempus Solutionis Ꝑdictæ
parti actoreæ in Ꝑdentia Nlis et Duorum Nlium
in Possessionem tradant et dimittant factura eis
pars Citta Sub pœna Banitionis in Casu Ꝑmissa
rum Contraventionis Coram officio eodem Crenn
Plocen actisq ejus Feria Secunda post Dnicam
Misericordiæ in anno Ꝑdent Circa manifestatio-
nem faciendam publicanda. Luita ꝑ partem
Cittam pœna Trium marcarum Polon par
ti actoreæ in Trno Solutionis Sub rigore
ibidem posito, officio autem Condescensoriali
totidem in Instanti Solvendæ. Ad extremum
Iniungit officium Condescensoriale quatenus
pars Citta pœnam quatuordecem marcarum Po
lonicalt in Sublationem Condemnationis Decreti
Crenn Plocen "adjudicatt" in Trno Ꝑdent Condescensionis Solvi
Iniunctt parti actoreæ in Instanti persolvi
et quoniam pars Citta pacificando eandem pœnam
quatuordecem marcarum Polon ac Provisionem
Suprascriptæ Adjudicatæ, Vaccam in valore Tym
phon Triginta Compositive parti actoreæ "in Instanti" dedit
proinde libera pars Citta a Solutione pœnæ Qua
tuordecem marcarum Polon et Provisionis adjudicatæ
pronuntiatur Decreti Ꝑdent vigore.

Antonius Chmielewski Burgrabius Crenn Plocen mpp
Comm

Inv.

86

Officium Praesens Civ. Capitl. Plocen. ad Oblationem N. Jacobi Rzyska Decretum Condescensoriale infrascripto in Bonis Inferius Nominanda Officiose per Infraspecificatum G. B. C. Plocen. Expediti ac Manu Eius propria Subscripto reproducentis ad Acticanda Actisque Praesens Ingrossanda Suscepit in Tenore Sequen. (Inserasi) originale Eiusdem Decreti Circa Acta Relicto inter Partes Introcontento

In Civ. Plocen. Feria quinta ante Festum S. Joannis Baptistae proxa Anno Dni 1752do

x

Decretum Conde-
scensoriale in Fun
do B. Nosarzewo
Borowe p Officium
Cres Plocen Pro-
latt.

1751

89 27

Ad ... Bo... Lukosina Borki Feria Secunda

87 26

Actum in Radom. in Judicijs Generalibus Tribunalis Regni Causarum Fisci Lege publica Comitiorum proxime praeteritorum. Varsaviae Celebratorum Constitutis et Ordinatis Sabbatho post Dominicam Cantate proximo Anno Domini Millesimo Septingentesimo Quinquasimo Primo.

Judicium praesens Generale Tribunalis Regni Causarum Fisci Radomiense, ad Affectationem Partis Cujus interest Decretum ex Manuali Decretorum Judicij Sui Inter Partes Infrascriptas Sub Actu Superius Specificato Prolatum Infrascriptum Tenoris Talis Inter Magnificum Josephum Jezeski Dapiferum Plocen

cens Exercituum Sacrae Regiae Majestatis R
giminis Equestris Clavae Majoris Regni Maj
rem Actorem et Citatum personaliter et Gno
Joannem Chalinski Notarium, Sawicki Re
visorem Camerae Sierpcens Thesauri Regni et
orae Regiae Majestatis Citatos et Actores pe
Generosum Laurentium Czarnecki, Officiales Cam
rae Syrocens Citts per Eundem. Judicium
Decidendo Citationem Partes Actoreae ad Ju
cium Suum editam Quoniam Decretum
in Negotio principali inter Partes ad praes
Agentes ac alios Feriâ Secunda post Fe
Sanctorum Vitti et Modesti Martyrum A
no Domini Millesimo Septingentesimo Qua
gesimo Nono Intercessisse ac Easdem acq
tatas esse Judicio suo Constat Pars vero Ac
rea Tantummodo pro Eliminatione Manif
stationis Lesivae per Gnosum Albertum
Sowicki Revisorem in Camera Sierpcens
Thelonearum Sacrae Regiae Majestatis Su
et Magnificorum ac Generosorum Thesauri
orae Regiae Majestatis Officium Nec non Gnos
Chalinski Ejusdem Camerae Sierpcens Notarij
Coram Actis Crens Plocensibus Feria Qua
ta post Festum Sancti Bartholom
Apostoli proxima Anno Domini Millesim

89 2[illegible]

Ixi Bonis Lukosino Borki Feria Secunda

88

Septingentesimo Quadragesimo Nono Factae Termino suum ad Judicium Partem Citatam Convenit Proinde Judicium Praefatam Manifestationem ex Actis ijsdem Eliminandam esse vult Nihilq Bonae Famae et Honori Ejusdem Magnifici Jezeski Nocere Debere Declarat atq quosvis extractus Ejusdem Manifestationis Cassat et Annihilat Decreto praesentis Vigore de Verbo ad Verbum Pti extradidit

Andreas de Swięcice et Krempa Swięcicki Vicil: Dstrictus Opoenen Notarius Castrenen Radomen

Comes Kochanowski

Legi Zeleński

Officium Pbens Crēn Capitulare Plocen ad Oblationem N. Michaelis
Stowicki Decretum in fraseriū Judicij Tribly Rnī Causarū
Fisci Radomien authē emanatum in rem cujus interest
verius reproducen ad acticand actisq praesen ingrossand
suscepit in Tenore sequen s. inserat Originale ejusd Dni
circa Acta relictū est.
In Crō Plocen F. 2. in Crno Festi Assumptionis in Cœlum
Glmae Virginis Mariae A. D 1751.

Dapiferum Plocen et
et Sanum Halinski Ca
alios Citatos

Decretum

In Radom
1751

Citan

Actum in Bonis Lukosino Borki Feria Secunda
ante Festum Transfigurationis Rti Domini proxima
Anno ejusq 1749no Coram Nobis Felicano Kiselewski
Burgrabio Castren Ploscen in Gorzechowo Wlum Mathei
Gorzechowski et Antonij Krupczynski ne non Mthis
Rei Insalis Proinde Martini Wygodny de Bonis Ro
chij Authentici et Juridi ad Actum ptem Actis
manq assumpti et cumq Actamantis

Dei quidem Nobis Burgrabius Castren Ploscen inhaerendo
legibus Rni de peragendis Executionibus Sanctio Sabisfa
ciendo munen Officij sui Additionq a Mtho Antonio in Ze
krzewo Zakrzewski Vexillifero Terrae Zawskiensis Vicecapitaneo
Castren Palatinatus Ploscen per expressum habile insistendo
ex requisitione Officiosa Nobis Jacobi Zakrzewski vigore De
creti seu potius publicata pene Banitionis circa Mansfe
stationem de Acta ejus in Castro Ploscen Feria Secunda in
Vigilia Festi Nativitatis Sancti Joannis Baptistae Anno pre
senti et hoc vadione Summa Mille Trecentorum Octua
ginta Septem Florenq grossorum Viginti Quinque Polonq una
cum provisionibus ab Anno 1733tio ad Summam Septin
gentorum Septuagenta unius Florenq Polonq reductis Supra
Nobis Paulo Luca Jacobo et Joanne Zukowskie Olterq et
publicatis ad Bona Suprascripta Possessionis Nobis Joanni
Sei Szulenski Burgrabij Castren Ploscen ad Petendo Subse
cla Condescendi Jurisdictionem Suam Officiosam Quatuoch
ta prius pace et Securitate publica circa Actus Juridicos
Observari Solita fundavit partes utrasq tam Actoream
Jurisdictionem quam Citatis Evocatis ad Sui Nobis accla
mare injunxit ad Cujus Mtis Acclamationem pte Com
parens Nobis Jacobus Zakrzewski reproducta Suprascri
pta publicata pena Banitionis de Acta Supernis Connotato
ad Bona Suprascripta Seu Castren in ibiq dicta cum Supra
scripto Mandato ac petito Ministeriali Decendi adjt
petijt Executionem de Bonis Citatis Jurisdictionis fieri et
peragi et ad Inscriptionem Inventarij Condescendi affectant

Cujus affectationi Officium Burgrabiale Annuendo Praesens Mo
Paulo et Luca Zakowskie ad Conscriptionem Inventarij
descendit Cujus tenor sequitur talis Naiprzod Budynek
do ktorego idąc Drzwi dwoie wsieni na biegunach pra
robotą do Izby Drzwi na Zawiasach Zaczykiem Zelaz
mi Kumin Dobry Piec dobry wpuł Zielone Kafle wpuł
Patrzące Stoł Stary Stolarską robotą Okien Dwa w Drewn
Oprawne Dwuch Szyb brakuie Do komory Drzwi na Za
wiasach tak że z komory Drugie Drzwi na Zawiasach
Zielaznych prostą robotą ten budynek wcale dobry y b
szyty dobrze Stodoła o iednym Klepisku wzdłuż Otrze
przestach wserz odwuch ta Stodoła Nachilona dużo
reparacyi potrzebuie przy tey Stodole chlewik mały
tak że przy budynku drugi Szopa dobra o trzech
przestach częscią Snopkiem częscią choniakiem opro
ta przy tey Szopie chałupa kiedyś była ktora się na
nic niezda Siedliska Zagonow Trzydziesci wkoło
Ogrodzone y roznem Warzywem y Jeczmieniem Zasiane
Item drugie Siedlisko na wsi Zagonow Dziewięc lnem
y Warzywem Zasiane Wozimnem polu pod Zapustę y
nacioskach znaiduie się tilko Zagonow Dwiescie Cztery
dziesci y Dwa przez Stare oproc łąk in toto Zasiane
tak że y Jarzynne pole pod Łukoszyno wielkie idące
mieysze in plano Zasiane tudziesz ugor pod roch
zeszczętem Zaorany też wszystkie częsci nic Dziedzic
niezostawuiąc ani excipuiąc gdyż y Summie niekorn
sponduią Wzwyż Jmu Panu Wyrażonemu Zakrzewski
mu traditur Post cuius quidem Inventarij ~~[illegible]~~
Inscriptionem eundem Gnosum Zakrzewski in Summ
Originali ac Provisionali in totam eandem Sortem cum

Jmo

aedificijs nihil relinquendo nec excipiendo Officium Bur
grabiale Intromisit Investivit pacificam possessionem
nemine Impugnante nec contradicente assignavit
Decreti Executorialis Vigore
Felicianus Kisielewski Burgrabius Castrens Plocens
mpa

Traditio Gnoso Zakrze
wski in Bonis Zakosi
no Borki Serviens

1749na

Jm Zakrzewski

Actum Plocie in Platea Judaica in Domo Infideli Lewek Aranowicz Judaei Plocensis Feria Quinta in Crastino Festi Sancti Martini Pontificis Anno domini Millesimo Septingentesimo Quinquagesimo.

Coram Gnoso Adamo Milodrski Burgrabio Castrensi Plocensi in praesentia Nobilium Jacobi Rybicki Petri Lenczewski necnon Mlis Rnis Gnis Providi Alberti Mielczarski Authum et jurati Actui praesenti adstantis et eundem acclamantis. Quicquid Gnus Burgrabius Castrensis Plocensis adhaerendo Legibus Regni de paragendis Executionibus Sancitis parendoque muneri Officii Sui Burgrabialis necnon additioni Sui a Infto Antonio in Zakrzewo Zakrzewski Vexillifero Zawiercensi Judice et Vicecapitaneo Castrensi Pltus Plocensi ex Requisitione Offsae Gnosi Jacobi Gutkowski Burgrabii Castrensis Plocensis Actoris Partis Jurevincentis cum Suprascriptis Nobilibus ac praedicto Mnti ad Plateam Judaicam condescendit Jurisdictionem Suam Offsam praecustodita prius pace et Securitate publica fundavit ac post Partes ad Sui Comparitionem praedicto Mnti acclamare injunxit. Quo in Termino Gnosus Jacobus Gutkowski Burgrabius Castrensis Plocensis Actor personaliter Comparens reproduxit Condemnationem In Castro Plocensi Fa Wa in Crastino Festi Sanctae et Individuae Trinitatis Anno praesenti ex Instantia Sui Super Infideli Lewek Aranowicz Judaeo Plocensi Citato in Causa ratione Summae Quinquaginta Aureorum Hungaricalium vigore Decreti Officii Castrensis Plocensis non Solutionis circa manifestationem obtentam et publicatam

vigore cujus Condemnationis petijt ab Officio Penti Ju
Citti Domum sibi tradi, cujus affectationi Officium Pen
annuendo ad Traditionem Domus condescendit e
ad conscriptionem ejusdem Domus se se contulit, cujus
Traditionis Tenor est talis. Domostwo Niewierne
Lewka Aranowicza podaie się Jmci Panu Gutkowskie
mu Burgrabiemu Grodzkiemu Płockiemu w ktorym
iest iedna Izba w niey okno we trzy Kwatery wi
dney Kwaterze brakuie połowy Szyb. tylko iest Szy
No 14. w drugiey Kwaterze Szyb iest 20. w trzeciey Kwa
terze Szyb 22. drobne Szyby piec polewany biały
fundament napsowany, podłoga stara mieyscami
wygniła, Kuchenka Kumin stary z pieczykiem Sabasowym
Łoszko bez dna, z przykryciem. Ława. drzwi z ulic
do Sieni na zawiasach Żelaznych. drugie do Izby
trzecie do Alkierza o iedney zawiasie czwarte na
tył o iedney zawiasie z Izby na tył drzwi na zawia
sach okno w Alkierzu Szyb w nim 35. w Sieni Kro
mica na ulicę w niey Szufladow 14. Szafeczka na
spodzie. połap na Izbie y Alkierzu także Kromicy
stary, wierzch na tym domostwie stary zły. gonta
mi okryty, Szafa w Kromicy y skrzynia z Zamku
z tym w ktorey rożne rzeczy iakoto farby w papierach
żelazo, smaklerskie pudełka od korzeni Laftkow potrosze, księgi Żydow
y inne drobiazgi minimi valoris. w tym domostwie
znayduiące się lub przy Jmci Panu Gutkowskim zostaią
iednak przez Tradycyą Jemu nie podaią się, tylko
dla inszych Kredytorow reservantur. post quam
quidem Domus descriptionem eandem et Domi
Gnoso Gutkowski Actori in Summa Suprascripta
quinquaginta aureorum hungaricalium ac pe
Luita Decreto adjudicatis necnon Seorsivis p
nis Luitis quatuordecem Marcarum Polon in e
lationem Condemnationis ex vi Decreti Contrave
tionis

tionis obtentæ provenientibus in actualem possessio
nem „Officium ... Tradidit pacificam possessionem assignavit, usq
ad exolutionem Summæ ac pœnarum Lucrarum assi
gnavit Intromissionem voce Suprascripti Ministeri
alis admisit Decreti sui Executorialis vigore.

Adamus Mitodrski Burgrabius Castrensis
Plocensis mppria

Traditio Domus Jnsi
delis Aranowicz
P. Eutkiewski BC Ploc
Serviens.

1750.
Anno.

Officium Praesens Crene Capitis Plocene ad Obla-
tionem S. Jacobi Ao 1650 Die 15 C. Plocene Eadem Die
Cautivus Infrascripta Transitionem in Francisco
Officio per S. B. C. Plocene expedita manuis ipsius pro-
prii Subscriptionem ad Acticanae aliquo Officio Sacrae Regiae
reproducere ad Acticanae aliquo Officio Sacrae Regiae
Suscepit in Tenore Sequenti. Insertae Originalis
In Cro. Ipsius Circa Acta relata. S. Catharinae V. et Martyr
Nicolai anno 1750 ante Dr. S. Catharinae V. et Martyr

In Libro

Actum in Bonis Turza magna idq in Termino Condescensionis praefixo Feria Secunda post Festum Sancti Egidij Abbatis proxima Anno Domini millesimo Septingentesimo Quinquagesimo Primo Coram Magnifico Jacobo Josepho in Matachowo et Sokolniki Sokolnicki Tribuno Palatinatus et Notario Castri Plocensi Praesentibus Gnosis ac Nobilibus Jacobo Kęsicki Burgrabio Castri Plocen. Apolinare Parente et Ludovico Filio Kickie Ludovico Dłużnieski nec non Provido Simone Jedrzejowski de Villa Chudzyno Ministeriali Regni Gnoli Actum praesentem acclamante.

Judicium praesens Castrense Plocense Condescensionale nempe Supraposito Meus Tribunus et Notarius Castri Palatinatus Plocensis insistendo Decreto Castri Plocensi inter Gnosum Alexandrum Dembski olim Gnosi Stanislai Dembski Stenliter vita Functi Fratrem Germanum Actorem ab Una et Magnificos Albertum Oberski Vexilliferidam Zawskiensem tum Annam Mci Francisci Zorawski Praefecti Guardiae S. Regiae Maiestatis atq Martinam Mci Alberti Jezeski Succamerarij Plocensis nec non Marianam Mci Josephi Karski Dapiferidae Dobrinensis denique Cunegundam nunc Mci Zembrzuski Consortes tuae Oberskie olim Mci Pauli Oberski Vexilliferi Zawskiensi cum olim Mca Zamoyska procreatos Filium et Filias et Legitimos Successores Bonorum honorice Turza major Haeredes ac Suprascriptos Gnosos Kickie eorumq Bonorum Possessores parte ab altera Citatos de Actu eiusq in Castro Plocensi in Terminis Querellarum Causarumq Officij Judicijs idq cum Continuatione antenorum Causarum Feria Secunda post Dominicam Misericordiae in Anno Praesenti prolato Quo mediante Condescensio Judicij Officij Sui unius absentia non obstante obn effectuatas in ante assignatas Condescensiones pro Con

Mgo

Comportatione impingenda Contractuum ac Registrand. alio-
rumq Documentorum Respectu Zenitae Bonorum eorundem
olim praedicto Inoso Stanislao Dembski Demissorum prae-
tensaq Solutione Summae Duorum Millium Tyrpaq
eorumq olim I. Dembski non extenuatae faciendoq per Par-
tem Actoream de Zenita Bonorum Calculo prout tam
Processus eorundem institutus ac Decreta fusius in Le
obloquentur ad Officiosam Requisitionem eiusd. Inoss.
Alexandri Dembski Die hodierna Condescendit Jurisdictio-
nem Suam Officiosam Actibus Judicis Congruam per
vocem Mlis Suprascripti actum acclamantis fundavit et
Partes ad Comparendum Suo Coram Judicio Condescensio-
riali eidem adstanti Mli acclamare demandavit Quo in Ter-
mino Partibus eisd. et quidem Actore Inoso Alexan-
dro Dembski personaliter Citata Magnifico Alberto
Oborski vexilliferi Zauskrensi Suo pro Interesse tamq
personaliter Coram Judicio Condescensoriali Comparentibus
et Secum Judicialiter Disceptantibus et Controvertentibus
Licet quidem Inosus Alexander Dembski Actor Executionem
Contentorum Decreti assignatae Condescensionis per Judicium
Condescensoriale expediendam exposuit Quoniam vero
Albertus Oborski vexilliferi Zauskrensis a Magnificis Le-
ronibus Suis prout Se in Decreto Condescensionis inan-
inscripserat nunc in praesenti Termino in Comparitionem
insinuare recusat imo easd. Condemnare permittit Sup-
quarum Comparitione ex rationibus inductis Decisio Cau-
sae eiusd. Subsequi non valet Proinde Judicium Conde-
scensoriale Causam hanc tam cum Mo Alberto Oborski
vexilliferi Zauskrensi quam Inoss. Kickie Possessoribus ad
Concictionem Magnificarum Zoravska Lezeyska Karska ac
Zembrzuska Disparentium Suspendit Jam vero Lopere
Disparentibus Parti Actoreae Condemnationem obtinere p
easdemq Suprascriptas Mcas Annam Magnifici Francisci Zo-
rayski Inclinae Plocen. Martinam Mci Alberti Lezeyski
Inoss. Apolinare Parente et Ludovico Filio Kickie pro

Succamerariae Plocensis Mariannam Magnifici Josephi
Karski Cunegundam Mci Zembrzuski adcitatam Oberskie dis
parentes esse Banitas honoribus privatas Juri Contrarias
Sententia Sua Declaravit. Ad quam Publicandam Bani
tionis Poenam Judicium hoc Condescensionale Ministe
rialem Regni Gnalem Suprascriptum Simonem Jedrasz
czali de Chudupio addidit et deputavit. Qui Ministerialis
Satisfaciendo muneri Officij Sui ac additioni habitae eandem
Poenam Banitionis super eisdem Mus Zorawska Jezeska
Karska ac Zembrzuska obtentam hic ante Curiam Seu Stu
bam Judicialem in praesentia Nhum ad actum Congregationis
Ahanimae Personarum alta Sua voce praeconica et Sonorosa
publicavit Proclamavit et ad Notitiam omnium praesentium
dedixit de quo hanc Suam Sd Mlis ad Stubam judicia
lem redeundo fecit Relationem Postquam Publicatam
Banitionis Poenam modo et praemissum est obtentam
Causam hanc pro facienda et peragenda de Bonis Citta
rum Executione ad Magnificum Loci Capitaneum Seu
Magnificos Locorum Capitaneos Sub Cuius vel quorum
Jurisdictione Supraderae Mcae Disparentes cum Bo
nis et Personis Suis Subsunt et Consistunt Remissi
Remittitque Praesens Decreti praeterea vigore.

Jacobus Josephus in Małachowo Sokolnicki Tribunus
Ptus et Notarius Castr Plocensis

Decretum Condolis B. Turza
inter Dębski et Oborski

1751

In Cro Plocen

Actum in Siepc Ide in Termino Compromissoriali per Partes inscriptas Assignati Feria Secunda post Dominicam Deminiscere Quadragesimalem nempe Die Decima Quinta Martij proxima Anno Domini Millesimo Septingentesimo Quadragesimo Quinto. Coram Nacnifico Francisco Constantino in Pierzchowo et Osowa Rzaszewski Succamerario Terre Dobrinen per Utrasq Partes Inscripto Superarbitro, tum Jacobo in Posiczka Zelislai Peculatore Jacobo Josephi in Nalachowo Sokolnicki Notario Castrensi Plocensibus Necnon Antonio in Zakrzewo Zakrzewski Vexillifero Zarembien Vice Capitaneo Castren Plocensi Francisco Josepho in Lucie Murzynowski Notario Terrestri Dobrinen Locato Arbitris et Judicibus In Parentia Nronum Honorum ac Publicum Simonis Lounski Pincerna Dobrinen Antonij Karski Sincendo Papostien Joannis Kuczborski Notarij Terre Plocen Antonij Bagenski Camerarij Terre et Vice Notarij Castren Thema Joannis Szczuski Vice Notarij Terre Plocen Vladislai Venatoris Dobrinen et Hyacinthi Posiczewskich Theodori et Josephi Lempickich Joannis Augustini Michaelis et Joannis Wolinskich Thema Murzynowski Adami et Josephi Sucickich Joannis Dluzniewski tum Sorrdi Alberti Drabienski de Villa Chromakowo Mlis Rnus Inalis Actum presentem acclarantia.

Judicium. Compromissariale Cilice Supra scriptus Meus per Partes Inscriptas Super arbiter una cum supra scripto Meo Arbitris in virtute Compromissi inter Meum Hedvigim Kuczborski ott Mu Joannis Kuczborski Notarij Terre Plocen filiam ott vero Mu Antonij in Lempica Karski Dapiferi Terre Dobrinen Inscriptam Relictam Adhuc sno et Mu Alberti Karski Dapiferi Dobrinen ejusq ott Mu Karoli Dapiferi Dobrinen filij minorennis Principaliter ad una et Meum Josephum Karski Dapiferi Dobrinen filium prefati ott ejusq Mu Antonij Karski Dapiferi Dobrinen filium natu majorem suo et ejusq Mu Alberti Karski natu minorem nomine parte ex altera de Actu ejusq in Castro Plocensi Feria Sexta post Dominicam Sexagesimam proxime preteritam in hunc Currentem factis et Inscriptis mediante quo Partes supra prefatas dependas finaliter decidendas causas suas pendentias generaliter omnes et Singulas tam Juris quam Facti ex deductis productis ultimario ejusq ott Mu Dapiferi Dobrinen manifestis et Parentes Partium emensis et mutuo deductis supra notatum Meum Succamerianum Dobrinen pro Super Arbitro

Judices inscripserunt Mios Arbitros prohibituros Inscri-
runt et pro die hodierna vti per Compromissum assignata lo-
carunt ad exportulationem earum Partium hocce Judicium
Compromissoriale condescendit Jurisdictionem Officiosam
Actibus Jurisdictionis congruam voce adstanta Mlis provisa om-
Authentate Judicialis fundavit et post Actum per Mlem ac
matum fundatam Jurisdictionem Partes a se cum ag
ad comparendum suo coram Judicio Compromissoriali sup
fato Mlis Auctamaro demandavit. Quo in Termino Actrix
Cbata Mta Hedwigis de Kuzborskie ott Mti Antonij Karski
Dapiferi Dobrinen Rebuta Cnsan. Vdua suo et Mti Alberti
Dapiferi Dobrin Principis sui minorennis nomine p
sonaliter Citi simul et Actor Mti Josephi et Albertus
rey praedicti ott Mti Antonij Karski Dapiferi Dobrinen fili
gora Mti Albertus Minorennis Frater Mti Josephi patru
tu majoris pli coram Judicio Compromissoriali Comparent
scuum Judicii Controversiam Controversiis Judicum
promissoriale inducto Considerato Jura Partium vice incu
mandavit. Induxerunt et quod Pars distinctum sua proba
Post quae producta Jura signa Partes instando ulteriorem
se Prosecutionem Intercisam Inter se mutuam Cens
runt et manutenendam judicialiter se obtulerunt Cuius
Intercisae tenor sequitur Quimodi. Między Wielmo
mi Jchmciami Panami Wmcią Panią Jadwigą niegdy Wmu
Jana Kuzborskiego Starzą Ziemskiego Pskiego Corką nieg
Wmu Pana Antoniego Karskiego Stolnika Dobrzeńskiego M
ką pozostałą Wdową z Jedney a Wielmożnemi Jego mci P
Jerzem Orzelskim Wojewodzicem Pskim Starostą Wojnickim
Jozefa Protonotarza Koronnego Prałatem Krakowskim z Wzon
niegdy J.P. Wmu Pana Antoniego Karskiego Stolnika Dob
skiego z niegdy Wjey mcią Panią Rozalią Rosciszewską Sędzi
ną Krakowską z drugiey strony, Stanęła scuna y nie uzras
na dniu dzisieyszym zapisanego przez strony ustny ugrac
y odprawuiącego się kompromisu, za mediacyą Wielmożnych
Jchmciów Panow z obojey strony Przyiaciół Intercyza w ten niż
opisany sposob. Iż Jchmci Strony ab invicem maiąc do sie
pretensye ex ratione initorum votorum Wielmożnej Jmci Pa
Stolnikowey Dobrzeńskiey z niegdy Wmu Panem Antoni
Karskim Stolnikiem Dobrzeńskim Ojcem Wey Jedn Pa
z Swoim a Wmci Pana Wuiecka Brata swego młodszego iza
ktorego potowy rzeczy) pomienion

Stolnikowiczow tak o Summę Sześć Tysięcy Złt Polskich Actis
authentycis Ceden Poczenią przez niegdy Wpmi Pana Stolnika
Dobrzenskiego teraze Wielmożney Jmci Pani Stolnikowey modo
simplicis debiti na Dobrach Rogennice Zapisany tudzież o Do
wodzie Sobie ab invicem emanatis oraz Ratyczke Dobrach Ze
Znane, oraz pretendowany Osiedle nad Wpmi Panem Wincentym
Karskim Stolnikowiczem Dobrzenskim Bratem młodszym
y possessyą Czterech Letny Dobr Remsina y Inne, zaciągan
do tę między sobą Interwenienemy, takowy między sobą umowy
dują sposob a Sobliwie Wpmi Pan Jozef Starszy Brat Dobr
Rogennice Prembolice Summę wyżey wyrażoney y Dowodzie
podległe w Woiewodztwie Płockiem a Powiecie Bielskim le
żące in possessione zas Jchmciow Stanisława Dobrskiego y
Eux Żonichcy Małżonkow zostaiące po niegdy Wpmi Stolni
ku Dobrzenskim Oycu Jch Panow Stolnikowiczow Synow na nich
ze spadłe też same Dobra ze wszystkiemi dobr tych przyległo
mi iako to polami, Rolami, Łąkami ogrodami Siedliskami Bo
rami Lasami Zarostami Jeziorami Budynkami tak Dwor
skiemi iako y Wieyskiemi Wietrakiem poddanemi Obicy Sta
dłych ze Dobr tak znayduiącemy się iako też y zbieżtemi
owcz Anki poddanki z Remsina tudzież Inwentarzem
ad praesens in Fundo eorum Panorum Znayduiącym się Dwo
żyła ze Wszystkiemi Dobr tych przynależytościami nic a nic
do tychże Dobr sobie pretensyi aut possessyi nie rezerwuią
ani exceptuiąc ale tak iako te Dobra z dawna dawności w
ich miedzach y ograniczeniu zostawały y zostaią presen
ti Intencisa swoima Jmci Pana Woyciecha Brata swego mło
szego pro cujus rata habitione pacem (ac et) Jmieniem
daie daruie y nawieczność rezygnuie Ponieważ non du
atti git Ferze Wpmi Pan Jozef Brat starszy rodzay Dożno
ści prawa Adrecognoscendam Resignationem Annos Compe
tes tedy in Ratio Septem Aestimanarum Videlicet Feriae
cunda post Dominicam Misericordia maxime ventura
Anno praesenti submissyą adresignanda prozbata Pana Rogen
ce przed Xiegami Grodzkiemi Płockiemi swoima y Brata swego
młodszego Jmieniem Zeznac przyrzeka Ażdy zaś potym Anno
Competenter adient. ad minam regressionem Wpmi Pani
Stolnikowey Lub Jey Sukcessorow Rezygnacyą tychże Dobr

przed wyżey wspomnionemi Xięgami recognoscere będzie
grosznich.) Acto Za Summę Siedemnaście Tysięcy Dwie
set Złotych Polskich Ponieważ te Dobra in evidentia tak w Po
dymkach Jako y poddanych ad praesens zostaią deductu.) Ac
to Summę talionym W Jmci Pani Stolnikowa Dobrzeńska wyż
ać ma sposobem Jako to nayprzod Summę Dziewięć Tysięcy
Złotych Polskich Jmu Pani Curie z Tomickich Dobrzeńskiey przez nieyd
Stolnika Dobrzeńskiego Oyca Actis Authentici zapisaną (wcze
ktorey cit Jchmć Państwo Dobrzy w possessyi tych Dóbr zo
deinde et emundand. possessionem Jmć Pani Stolnikowa
brzeńska tym że Jchmciom Panom Dobrskim zastaie y uyścia
mória securitate będzie powinna, y Kurt in personam W
Jchmć Panowa Stolnikowiczow otrzymać ponder. Drugą zaś
mę Tysiąc Złotych Pol. Kościołowi Sędzierskiemu, także Dwie
Złotych Kościołowi Bonistawskiemu Circa Bona zostaią nie
prowizye od nich że ab Actu Inchoatæ possessionis taż W
Pani Stolnikowa ptaci submittuie się Residuum zaś Summ
Sześć Tysięcy Złotych Pol. przez przerzeczonego niegdy W
Antoniego Karskiego Stolnika Dobrzeńskiego W Jmć Pani Sto
kowa Dobrzeńskiey Teraznieyszey Dobr. Rogennie Curis
reditari Kwestorce Actis Zastrzeń Pocześ Sabbatki post Domi
cam Conductus Laskie Anno Domini Millesimo Sexting
simo Quadragesimo Tertio na tychże Dobrach modo simili
debiti Zapisaną taż W Jmć Pani Stolnikowa sobie pobrać a
mo pensolute przyimuie. Które to somienione Summy cz
cunt wszystkie Siedemnaście Tysięcy Dwieście Złotych Polsk
Intromissyi wolney do tych Dóbr W Jmć Pan Brat
dopuszcza Dzierżawcom zaś od wszelkich Długow y Impedy
mentow tak, aby W Jmć Pani Stolnikowa w prokownej zos
wała possessyi tychże Dóbr swoim y Brata Jmcia imieniem
cim omnibus Bonis suis Zapisuie. Papiery do tychże
Rogennie należące Jeneralnie wszystkie które mieć ma
da recognoscend Submissionem oddae Oblignie się. Prete
Jeżeliby iakie Jchmć Pure Dobry ex possessione Patrorum
gennie sobie uzurpowali te wszystkie ad pauc. cas dum
se coabsumit W Jmć Pan Stolnikowiczy o nie rozsądzi
lub kombinowac ante Festum Nativitatis Sancti Joann
Baptistæ w tym Roku żeby nie było przepedycyi do pos
syi W Jmć Pani Stolnikowey Dobrzeńskiey będzie powinn
Cyfle Dobra wszystkie za icznikach y Inwentarzu zadnemi od
brali Jchmć Pure Dobrzy Starać się

Insuper Rzeczami Testamentem dyspononwanemi Jako to kro
wami Czterema pozythowemi które sobie W. Stolnikowa za
rze Wstow sarą lustyni co sz danedRogennie na Zatoce Zab
Czasu iezeli by zamte podupadłe były in zemi do służyce zgodne
mi skini Szesciorgiem klaczą gniadą wstrokatą dwuletką, Rob
cia bretami Dziesięcia Jodetorem Zielonym na podnicz spo
dniq, Kitayki białey Łoki Dziesiątkiem, Kopielicami, Agnieszk
Dziewkq z Dobr Rękawczyna poddanką W. Mci Pani Stolnikowa
Dobrzenska konsentuie się, czego wszystkiego W. Stolnikowic
bronić nie będzie powinien. Rejestr zaś mobiliow y Inwentarz
także y Maryanna Dziuńska z Rękawczyna poddana Wyżey o
razonym testamentem dysponowane Wielmożnym Jeżeli Stan
sławom cadere possimus. Acze niegdy J. P. W. Mci Pan Stolnik
Dobrzeński Pułkownik W. Mci Pani Stolnikowey y Mci Pana Sto
rzeja Zakowskiego zastawił Jeden Mci Pan Stolnikowic wyżey
gdy oddał W. Mci Pani Stolnikowey pro Vigilia Festi Nativitat
Sti Joannis Baptae Obligacyą y złotne bez wszelkiey dyskusi
Zyni od Złtosa odebrać pozwala. I ponieważ W. Mci Pani Stol
nikowa do tych czas Rejestru rerum mobilium Cenowemu
pewnie Documentorum ac Suppellectilis Domestica które
y także się po śmierci niegdy W. Mci Pana Stolnika Zostały ad m
sem Legis ad acta authentica Kto nie podała, Tedy circa reo
gnitionem Submissionis wyżey Pozwu Interciza przez W. Stol
nikowicza in rem tyże Wielmożney Stolnikowey podaie ad acta
Castren Porcensia & realitatem dyponente Lege komprobowa
przyrzeka A potym też wszystkie rzeczy, które czy wyżey
Zonych y swoich własnych także darowanych przez przeżre
czonego niegdy W. Stolnika co in Juramenti rotka także ieżey
powie datowane dołożyć powinna. W. Mci Pana Stolnikowicz
ki in Tribu post comprobationem in Fundo Pm Rempin
oddać tenebitur. Wolnego pomieszkania W. Mci Pan Stolnik
nicz W. Mci Pani Stolnikowey w Rempinie do Vigilij Sancti
na Krzciciela w Roku teraźnieyszym przy sadzaiąc, z tą
dnak przekazcy, aby żadney reperacyi a detrimenta w pogo
stwie nie miał pozwala declaruiąc sufficientiam tak dla W. Mci
ni Stolnikowey Dworzą ludzi stużących Jako też y koni Bar
Pretensye wszelakie ex opposito Partes Vtrinque obsta
dunt ab invicem do siebie maiane tudzież manifesta, prot
vtrinque et alios grosvi officio ex acta strony przeszłe mi
tigkuią kassuią y annihilnią. [illegible] wego pod
wodztw parg konnych do wyżeczenia się tam Szczerey

daley W Jmć Pani Stolnikowa Dobrzeńska W Jm Pan Sob
kowski dał deklaracią Co sobie wszystkie strony obiedzie
strzymać y życiu swo Damnis Terrestris ac Vadio lede
minatu Tysięcy Dwoch set Złotych Polskich deklaruią o
ze in casu Contraventionis Forum Grodu Płockiego adrezuią
dum nadzwyczaia Na co się rękami Własnemi przy przyto
ści Wielmożnych Jchmciow Pp Jaworskich podpisuią Strona
ac Regreu sub hauta Compromissi Die Decima quinta M
ty Anno Domini Millesimo Septingentesimo Quadrages
Simo. Jadwiga z Kuzborskich Karska Stolnikowa Ze
mie Dobrzeńska Józef Karski swoim y Brata swego m
szego Jmieniem manuszpia Szymon z Ossowki Zborowski
Czesnik Ziemi Dobrzeńskiey przy tym będący Przyiaciel
nu propria Xiądz Konstanty Kuzborski Kamski Pleba
Proboszcz przy tym będący manuszpia Jakub Kuzborski
darz Guic Ziemski Płocki przy tym będący manuszpia An
toni Zaginski Komornik Ziemi Regent Grodzki Nowe
manuszpia Antoni Karski Podczaszy Rudzki przy ty
będący manuszpia Tomasz Jaroszewski Regent Ziemski
Płocki przytomny manuszpia Gabriel Swięcicki Burg
ka Grodzki Pobrunicki przy tym będący manuszpia Ja
onde Judicium assrobata supra expressa Interesa elec
rit Quatenus Partes utrey cang introcontentam Sente
sam Inter se confectam et Consignatam in omnib⁹ puncti
et Clausulis prout se Judicialiter Obtulerunt manute
neant et eią Satisfaciant Id⁹ sub pena Banitionis e
mnis et maximis Judicij Castrey Placey post quam
bet Contraventionem super Carte Contraveniente p
blicanda Termino Conservato Nihil eminus pro
tensiones quavis Jnr Partes pullulantes ac manife
stationes et Protnes ex subsecuta supra expressa Intere
da Judicium Compromissoriale Cassat Annichilat et in eu
Carthy perpetuum Imponit Silentiu Dare Ceu vigo

Franciscus Borowski Dei et Sanctae Sedis Apostolicae Gratia Episcopus Plocensis Sacri Romani Imperii Princeps
Jacobus Zielinski Scribae Actor Valvis Regni Notarius Publicus Sacris Autoritate. mp
Ludovicus Josephus Sotterwicki Notarius Regius Publicus
Stanisl. Valvensis Vicarius Terrae Gaudentius
Capitaneus Castrens Plocens Locat Arbiter mp
Ant. Marzymowski N. D. Locatus Arbiter mpa

Officium praesens Castrense Capitaneae Plocensis ad oblationem M. Josephi Harski Dapifeni Terrae Dobrinensis Decretum ~~in~~ Compromissoriatis infrascriptis inter partes infranominatas officiose infraspecificatis Mcos Suparbitr et arbitros Judices ~~officiose~~ plati manibusque eorundem M. M. Judicum proprijs subscriptis reproducens ad acticanae actisque praesens ingrossans suscepit in tenore sequens (inserat) originale eiusdem Decreti circa acta relictum.

In Crō Plocensi in Trnis Quaeretis Causarumque officij Judicijs una cum Continuatione anteriorum Causarum in Diem hodiernam incidens Fra 2da post D. Jubilate proxa anno Dni 1745to.

Ims.

99 30

Actum in Fundo Bonorum Miszewko Sto-
dziowe seu Strzałkowskie Feriâ Quartâ post Fe-
stum Visitationis Gloriosissimæ Virginis Ma-
riæ proximâ Anno Domini Millesimo Se-
ptingentesimo Quadragesimo Nono.

Coram Gnoro Adamo Bojanowski Burgrabio Castrensi Plocensi in Presentia Ad
modum Rndi Hyeronimi Gruchowski Parochi Miszewiensis, Gnorum ac Nobilium
Adami Czerniki, Francisci Gabrielis Dąbrowskich ac aliorum Nobilium ad Actus
praesens congregatorum Nec non Mihalis Rni Gnalis Procuratoris Francisci Jaworo-
wski de Villa Jałczewo Authentici et Jurati Actui praesenti adstantis et eidem
acclamantis. Qui quidem Gnosus Burgrabius insistendo Decreto Compro-
missoriali inter Gllmum et Rndum Antonium Sebastianum à Dembowa
Góra Dembowski Episcopum Plocens Actorem ab una, et Mficum Caro-
lum et Bonaventuram Parochiæ Fratres interse Germanos Thesaurarios
dias Terræ Dobrinens parte ab altera citatos in Fundo Bonorum Misze-
wko Stodziowe seu Strzałkowskie Feriâ 6ta in Crio Festi Nativitatis S.
Joannis Baptistæ Anno praesenti millesimo 1749no Lato. et ad Acta Castren
Plocens Feriâ 6ta post Festum Nativitatis S Joannis Baptistæ proxima
Anno eidem per Oblatam porrecto, Quo mediante Decreto Compromissoriali
injunctum est quatenus post Levatas Summas in Decreto Compromissoriali
expressas per Mficum Locorum Parochi Thesaurarium Terræ Dobrinens et
recognitam in rem et Personam Gllmi et Rndmi Epi Plocens in forma
juris plenissima Cessionem et transfusionem atq evictionem tum à
M Bonaventura Parochi Fratre suo respectu Portionis ejus, qu
à Successoribus olim Gnosæ Hedvigis de Zakrzewskie olim Gnosi
Zakrzewski Judicis dictoris Pabnic sui Consortis respectu Juniorum ejus
nec non ab Ecclia Sikoriens in tuitu summæ Quadringentorum Florenor
polonicalium, tum et ab aliis quibusvis impedimentis in tuitu Sum
marum per eas levandis Subsecutura circa eandem Cessionem in Bo-
nis ac Summis suis cautionem et munimentorum ad Bona Miszewko et
Summas in Decreto specificatas restitutionem ab Actu superius speci
ficati Decreti Compromissorialis in duabus Septimanis in Brzezn
tia Castrens Plocens dijudicis impetranda Mficum Parochi de Borisz
Miszewko condescendat ac eidem in statu ad presens existenti in realem
et actualem Gllmi et Rndmi Epi Plocens tradat Possessionem atq
Subrogare in Decreto Compromissoriali Super Parte contra venientis
appositis in Virtute itaq superius specificati Decreti Officium
Burgrabiale Castrense Plocens exequisitione Gllmi et Rndmi
Epi Plocens una cum Supranotatis Nobilibus, ac Mihalis in Actu con
tento condescendit et ad conscriptionem Inventarij et Status Bo
norum Miszewka uti non impedientis Mficum Carolum Parochi zmo
et Gnosi Burgrabij

Liberè

libere et benevole dimissionem Bonorum afferente et permittente se
contulit Cujus quidem Tenor sequitur Ejus modi.
Anemy przed Wiazd do Podwarku z Ulicy bo Kosciola bez zamknienia.
Po prawey Stronie Szopa Stara czesciu zdrzewa czesciu Tartego czesciu z
low budowana, Wrota z tarcii na biegunach stare. snopkami opatrz
reparacyi potrzebuie. Daley idąc Podwarek stany zdrzewa tartiego d
lenie drzwi z tarcii na zawiasach Zelaznych z kołatkami. Wr
ni komorka z starych kawałkow zlożona wstępy, drzwi na biegunach
z haczykiem y skoblem. Piecnia zła lepiona spodem czesciu kam
niami, czesciu gliną wylepiona. Drzwi drugie z sieni na zawiasach
złe nieodmykane. przy Drzwiach wschody z dyłow umiek drzwi z
zrzeciędzem y skoblem Łożap z tarcii, z sieni do izby drzwi na
wiasach z haczykiem y skoblem, Okien trzy w Izbie w których nie
dostaie szyb pięciu, Jedna kwatera wygorze bez Szkła, Piec pozewa
Zielony, Komineck gliny lepiony, podłoga y Łożap z tarcii, Pozew
rze do Alkierza przystawionego, drzwi stare na zawiasach z zrzec
dzem y skoblem, wstępi ze Pieca pozewany zielony z kominkiem
lepionym bez Okna z Okiennicą, Łożap z dyłow bez podłogi, z te
Alkierza drzwi na biegunach bez zamknienia, z komorki drugie d
na dwor, Łożap z dyłow, bez podłogi całe w ścianach komorka z
dzen cały Budynek pod słomiastki reparacyi potrzebuie. Idąc do
mna Szopa Alias Owczarnia we cztery przestła wzdłuż a wszer
we dwa z dyłow mostkek w Stupy, wrota y drzwi na biegunach
nowo postawa, przybity Chlewek plecionky zły. Za Owczarnią
Stayni z drzewa tartego w węgieł budowana nowa z wystawą
Otworek przegrodzek do pierwszey drzwi z tarcii na zawiasach
zrzeciędzem y skoblem bez podłogi y żłobow, do drugiey pe
dnia wozownicznej Wrota podwoyne na zawiasach z kłodą do
mykania drugiey strony wschody na gore, do trzeciey drzwi z
cii na zawiasach zbrzeciędzem y skoblem przez podłogę po
ga z dyłow. w tey że Stayni żłob Łożap na całey stayni z
cii, poszycie całe nowe, Szczyty nienane z tarcii. Podle zimo
Stodołę nowa z bałow w Stupy budowana nawięzaniu o siedm
klepiskiem Wrot dwoie na wytok na biegunach z tarcii siedm
Pole bez zamknienia drugie z zrzeciędzem y skoblem. Drug
Stodoła z dyłow w Stupy o czterech przestłek wzdłuż a dwo
wszerz na stockach wpuszczanych Wrot dwoie z tarcii na
biegunach z zrzeciędzami y skoblami poszycie czesciu repa
racyi potrzebuie, tąż stodoła oziednym klepiskiem. Trzecia s
dołta we cztery przestła z dyłow w Stupy oziednym klepiskiem
na dołach.

Na Sochach wrot dwoie na biegunach z tarcie starych iedne
bez zamknienia, drugie zwrzecią dzem y skoblem, wtey że stodo-
komorka drzwi na zawiasach zwrzecią dzem y skoblem z podłe gą
z tarcie bez Sołapu, w ktorey przegrod dwie z dytow, poprawy potrze
buie Poszycie dzesią zte. Polewey rzec ex oppozito Folwarku Budy
nek Browarny stary zły do sieni drzwi na biegunach do izby na za
wiasach, Okna dwa zte. Za owem nad Sadzawką Browar nowy
z drzewa tarzego w węgieł, do sieni drzwi na zawiasach, z sieni
wschody na Gore komin na słupach lepiony, w sieni komorka
na zawiasach wrzecią dzem y skoblem Sołap w sieni y komorce
z tarcie, W tymże Browarze wszystkim Posadka chamienna budowana
gynna do Studni, Drzwi do izby na zawiasach z haczykiem
Piec murowany Komin lepiony z Pieczykiem, Okna dwa wdrze
wo Sołap z tarcie, Ławy z bałow dwie, Poszycie na Browarze nowe
przy Browarze Studnia nowo wykopana z Żurawiem. w Rogu
Browaru Oxd zwystawę z tartego drzewa w węgieł drzwi z tar
cia na biegunie, z podwyższawy wschody na Gore drzwi stare na za
wiasach zwrzecią dzem y skoblem: Kuznia z bałow zwystawę
w słupy, drzwi z tarcia na biegunie Szczyty z tarcia. bez pokrycia

Budynki Wieskie

Miedzy drogami Karczma zwieżna z dytow, wstępy budowana, sień
z dytow starych wedwa przezta wzdłuż, wszerz z bżebe dwa wrot dwo
ie z tych na biegunach, Komin w sieni lepiony zły, do izby drzwi
zte na biegunie Piec prosty, komin prosty lepiony. Okna wdrzewne
zte dwa z izby do komory drzwi z tarcia na biegunach, z komory
na dwor drzwi na biegunach Sołapy stare z tarcia Poszycie zte dzie
pełnie, Stet stary Kawek dwie. — Adam Ziatek ma Chałupę
złą. Łukasz Pietrzak ma Chałupę z reparacyi potrzebuiącą. Woyciech
Przybyl ma chałupę dobrą. Woyciech Szymczak y Wawrzeniec
Owczarz maią chałupy nowe w węgieł budowane, Jan Pietrzak
ma Chałupę złą bez sieni, Paweł Mielczarczyk zbiegły ma Chału
pę w ktorey teraz wdowa Lidzi Mielczarka reparacyi potrzebuią
cą. Antoni Kowal y Rock Wola, maią chałupy dobre. Cie wszy
scy Chłopi maią po parze Wołow zukładnych, Robią z Pań
szczyzny Dydem dni trzy, Pieszą dwa, Sobotę wolną maią
Czynszu daią po Groszy Pietnaście Kapłonow podwa Jaycz
po Pietnaście Kwar nocną w holey strzegą przy Folwarku.
Ogrody. Ogrod w rogu Dworu cały warzywem zasiany, drugi Ogr
dek przeciw Browaru zugo now szczo warzywem zasiany, Ogrod
trzeci za Wsią przez potoczę Kapustą zasadzony przez drugą

Połowę marchwią zasiany. Pola Dworskie Ozime y Jare za
pełnie zasiane. Ugor zaorany tylko czworo stay nie do Orany
za Wsią. Pułwłoczki Chłopskie puste specificantur in Decre
to Compromissoriali. Post cuius quidem praeinserti Inventarij
et Status Bonorum Sufficientem Conscriptionem in realem et
actualem Possessionem Bona eadem Miszewko Illmo et Rndmo
Antonio Sebastiano à Dembowa Jora Dembowski Episcopo
Plocensi Praesentibus supra in Actu exaratis Gnosis ac Nobilis
atque Mniali Rni Gnali Provido Francisco Jawronski de Vil
Gulczewo Authentico et jurato tradidit et in pacifica Possessi
one nemine impugnante cum obedientia praestari solita sub
ditorum intromisit et reliquit. Officium Burgrabiale

Adamus Bojanowski BlPlocensis mpp

Burgrab.

Actum in Fundo Bonorum Karwoziek Cholewi
ce Sorteq olim Gnosi Andreae Karwoziecki Ca
pitani Lae Regiae Mittis haereditaria Feria Ter
tia ante Festum Transfigurationis Christi Do
mini Anno Ejusdem Millesimo Septingente
simo, Quinquagesimo, Primo.

Coram Gnoso Adamo Milodroski Burgrabio Castrey
plocen in praesentia Gnosorum Ludovici Strupczeski
Albertus Michaelis Czachorowskich necnon Mini
sterialis Rnis Gnosi Providi ~~autho~~ Joannis Jano
wicz authentici et Jurati Actum praesen acclamantis
Quiquid Gnosus Burgrabius Castrey Plocen
parendo Muneri Officij Sui Burgtis Satisfacien
doq additioni Suae ab Officio Castrensi plocensi ex
Requisitione Ossa Religiosissimi in Christo Patris
Martini Rucinski Contus Plocensis Ordis S. Domi
nici Prioris ad Totius Ejusdem Conventus Actorum
cum Suprascriptis Nobilibus ad Bona in Actu
contenta condescendit Jurisditionem Ossam praeco
stodita prius pace et Securitate publica fundavit,
ac post Partes ad Sui Comparitionem praedicto Mi
nisteriali acclamare injunxit. Quo In Termi
no mentis acclamatorio personaliter Comparentem
Religiosus Carolus Dynkowski Subprior Contus Plo
cen Ordis S. Dominici Suo et totius ejusdem Contus
nomine reproduxit Condemnationem in Lu
cro denuo Ultimariae peragendae Executionis
In Cro Plocen Feria 2da post Dnis Misericordiae proxa
Anno praesenti ex Instantia Sui ac totius Contus Sui
Super Relicta, et Successoribus olim Gnosi, primo Andreae
Karwoziecki, 2do voto olim Gnosae Stanislai Unum
ski ratione Summae Quadringentorum Florenorum
polon cum Censibus retentis non Solutionis,

obtentam vigore cujus Condemnationis petijt
ditionem de Bonis Partis Citatae fieri et pagi
cujus postulationi Officium praesens attento eo
quod Processus super Haeredibus plus quam
cienter perductus est Decretumque cum modern
Nobilibus Zglenickie Conjugibus ac Obrzelskie
Sesoribus modernis ut non impugnent prolatu
Proinde Officium ad Traditionem et exdivisionem
Sortis proportionatae tam in Summa origina
Quadringentorum Florenorum polon. actis Castren. Pl
Feria 3tia post Dnum S. Francisci Confessoris 1687
anno per ot. D. Albertum Karwowielki in praenam ob
D. Catharinae Wituska inscripta, ac pereandae ot
Wituska protunc Viduam Conventui Plocensi
S. Dominici Labbae ac Dnum S. Martini Pontificis
1698 anno Transfusa, una cum Censibus provenie
ad Similem Summam per Officium praesens redde
tis necnon Poenis Lucis in Sublationem Proces
perducti ad Summam Centum Septuaginta Novem
Florenorum polon. grossos Lex liquidatis Condescendi
Cujus Traditionis Tenor Legis talis: Podaie
w Chałupie starey z tey pomieszkanie w Spolne
z Ichmciami PP. Zglenickiemi Konwentowi Plo
mu, także Stodoły dworskiey połowa od południa
półtora Sąmsieka y Klepisko iedno ta połowa
Stodoły barzo pochilona podporami wsparta
Sąmsiek pierwszy wzdłuż y szerz po dwa przesła
w drugim także dwa przesła. Murłat połamany
Kozły z te połamane. Staienki połowa od wschodu
ca o iednym przesle. Ogrod przystaienie od południa Za
now czternascie bez zasienku w Polu Ozimnym
Łukoszyno Zagonow 30, wszerz wzdłuż Staj pięć
Troie Staj, pszenica Staie iedno ‡ zsiane od miedzy
moze PP. Mankowskich do granice Łukoszkiey Item
lu pod Końce Jarych Dziewiętnascie wszerz wzdłuż
Czworo. Grochu Jarych Cztery Jarki Jarych Sześć
Owsa Jarych Dziewiętnascie, Dwoie Staj P. Pruche
‡ owsa Staie.

Pruchenyki
Zasiew powinien zgodzić się z OO. Dominikanami # Pole
Ugorowe pod lasem Zagonow czterdzieści wszerz, wzdłuż Stay
czworo, tylko piąte, przez połowę uprawne, między miedza
mi WSPana Mankoskiego ex utraque parte. Item w tymże
polu przez zagonow czternaście przez pułstay za drogą
Bytkowską do Jeziora za Stodołą. Item tylko za brodkiem
na Mościsku Wielebnym OO. Dominikanom wydzie
lasię, Pogłownego czwartą część OO Dominikani pła
cić będą, y Soli Suchedniowey czwartą część brać
powinni. w Borach lasach in Commodum Wa
dowaney części wolny Wrąb, w Stawach wolne
łowienie ryb, y wszelkie zażywanie w nich po
zwala się. Dziesięciney czwarty grosz płacić OO Do
minikani będą postquam ex divisionem agrorum
et aedificiorum Officium praesens Suprafatum
Conventum Plocensem Ordinis S. Dominici in
possessionem actualem intromisit pacificam
possessionem [illegible] Supradicti Montes assignavit
praefixit prout praefigit assignat Decreti sui Exe
cutorialis robore #. Item w tym Polu przez pod Dłużnie
wo Stay dwie wszerz Jarych dwanaście między miedzami PP. Gorze
chowskiego y Mankoskiego bez zasiewu. Przy Klinie #
Adamus Miłodrowski Burgrabius Castrensis
Plocensis mppria

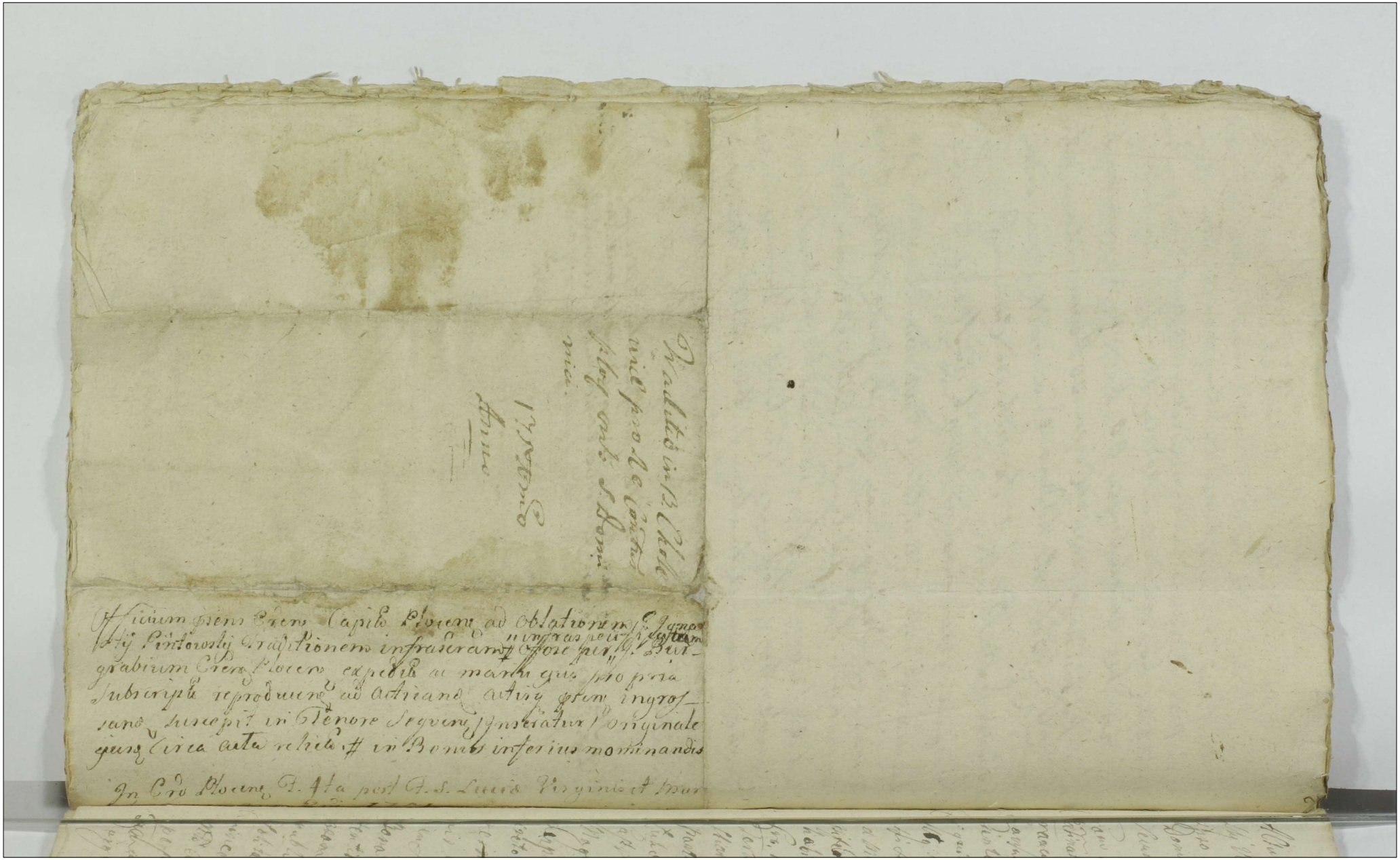

Ymq

Actum in Nowo Sczeminno Magnifici Joannis Ogyn
ski Vexatoris Bracławiensis Kardinalis Feria Quinta
ipso die Conversionis Sancti Pauli proxima Anno
Domini Millesimo Septingentesimo Quadragesimo
Secundo.

103 32

Coram Nobis Joanne Nowosielski Burgrabio Castren
Patinatus Plocensis Gerente Officium Magnifico Andrea Dobrzyckie
Francisco Dobrzyckim Secretario Nostro Regio Insinuatis Prouidis
Joannis Hlabowicz de Talpino Actis et productis ab actrice
Parte actorum Magnifici Joannis Ogynski Vexatoris Bracławien
Qui quidem Magnus Burgrabius Castrens Plocens in presentia
Nostra Regia per agentis executionibus eo nomine sam
ti satisfaciendo quos munere Officij sui addictionis
a Magnifico Adolphio in Zakrzewo Zakrzewski Do
pisarco Zawkrzen et Vicecapitaneo Castrens Plocens
habita inspectis per Nos Banitionis de acta ejus in
Foro Plocensi ipsa sub celebratione Judiciorum Feria
Tertia Ante Festum Sanctorum Fabiani et Sebas
tiani Martyrum proxima Anno Domini Millesimo Septingentesimo
ex parte Magnifici Ignatij Nowowiejski Cancellarii
Lubowidensis et Judicis Andreae Zakrzewski Burgrabij
Castrens Plocens Actorum judicialium super
Magnifico Joanne Ogynski Vexatore Bracławien
in petitis Actoribus Inscriptis Causy Capitaneatus De
creto Tribunalitio Regio Petricoviensi pro compo
re Magnifico Actore ad judicatis tam solutio
nis obtentis et publicatis ad Officium Regestre
nen Inscriptorii Actorum jurisdictionum ac
Bona Supraposita tam Mobilia et Mobilia in Actus con
sentis Sandispensit Dit jurisdictionem suam Officii
coram Nobis Custodita prius per Nostrum Nuncium et Servitorem
publicum ejusmodi acta citationis observari
solita fuisset praeter ceteros Actoris Actor cum jure
nunciantes quam citato jugobitum ad hujusmodi
Nostrum Actum venire injunxit Quo in Actu Executionis
te personaliter Comparens Nobilis Martinus Miskowski
Fiscalis Magnifici Nowowiejski Capitanei Lubowidens
ad urgendam Executionem petit mandari Principalis hujus

Imo

ab Officio Burgrabiali Castren. Plocen. Executionis
de Bonis Forlem, Finalem ac indilatam per aq
Cuius Affectationi Ill.mus Burgrabius Castren. Plocen.
Annuendo uti licite Executionem de Bonis citta
jure victo per agere valuet, verum quoniam
Parte citta jure victa personaliter comparens Nobilis
Agnes Bielenska ad impugnandam Executionem Fo
mula Magnifici Cyrzensky Venatoris Bracławien
kis Formalibus verbis Bronię y niedopuszczam
tey Executij Imieniem Pana mego Jego Mci Pana
Cyrzenskiego bo w Dekrecie Tribunalskiem
Jego Mci wieży nie w Płocku naznaczono
Dnie ale w Zakroczymiu impugnavit et Fie
non admisit, Qua attenta Impugnatione Ill.mus
Burgrabius Castren. Plocen. Sentiens se ne
aliquod Partibus infere videat Judicium
Jam praesentem postulante Magnifico Nowowiejski
Ensifero Lukowien. Actore rursus ad Judicium
Tribunalitia Rnd Petricovien. ~~[illegible]~~ unde ingressi
~~venerit~~ Conservando Partibus utrisq et Impugna
tori in eisdem Judicijs Tribunalitijs Rnd Petri
covien. sine quavis adcitatione Terminum
Comparendi peremptorium remisit remittit
praesentibus Decreti sui Executorialis vigore
Joannes Chmielewski Burgrabius Castren.
Plocen. mpria

Officium praesentem Castren. Capitaneatus Plocen. ad oblationem Antonij
Lewski Burgrabij Cplis actum executionis infrascriptae in Bonis
nunc nominatis officiose per infrascriptum S. Burgrabium Cplis
expedit ac manu ejus propria subscriptae reproducens ad acticandum
praesentem Ingrossandum suscepit in Tenore sequenti Cuiusvis Longum
quae Actus executionis circa actu praesentem relicti

Sabbatho post Conversionis S. Pauli Apostoli pro Ao 1772

Remissa ex parte
Magnifici Nowowie
lski Ex Pifer Zukovi
ensis ad Judicia Tri
bunalitia Rdi Pe
tricoviensis cum Mo
Cyrzenski Veni
torem Bractaviensem
in Bonis Peronio
per officium Burgra
bialem expedita

A Dni 1742

Actum in [redacted] Bonor Kwasiborzyno Jeziorki ad
Bona. Principalitia Lempino pertinentium Feria secunda
post Festum Sanctissimae et Individuae Trinitatis pro-
xima anno Domini 1761 coram M. Bernardo [redacted]ebrzeski Litte-
diae Datarieng et Josepho Krusewski Notario
Zaurkarieng [redacted]ertus. in Praesentia Honor. actorum
Antonij Matuszki Camerarij Terrae Zaurkarieng Ni-
colai Kowalewski Josephi Drabicia. Burgrabiorum Ca-
strenq Swieng Thomae Chrzyszki Pauli Cozuchowsky
Pauli Markiewski Josephi Zaleski Matthiae Dobrzyn-
skiego Martini Kwasiborski Pauli Karwowski et Stanislai
Kwasiborski Alberti Diedrichi ac alior. Plurium ad
actum Dieng Congregatorum nec non Prudentis Viri
Petri Antonij Ortach de Lempino authentici
et Juratae actuq Dieng adstantis et cuncq audientis

Suprascriptus Judicium Datarieng et Zaurkarieng Terrae ex
mente Decreti Judicij Tribunalitij Regni Petricoviensis de
actu ejusdem Sabbathe post Festum Sanctae Hedwigis
radiis Lunae Dei in anno proxime elapso 1758 in-
ter Honos Jacobum et Ignatium Kwasiborskie ac alios
actores et Citatos ab una. et Pauli Lutkowski Citato
gumilam de Stubielie primicelsi Honis Antonij Bro
mierski Notarij [redacted] Zastrenq Petrovaniensq ad hanc
actu secundi Judicium Consulis Bonor Lempino Kwasibo
rzyno utrorumq Jeziorki et Barkhatae Paulatis ab Curtium in-
positi Petitivae Citat. Hedredes ac Mem Josephum Krot-
skie Famulum Citatos et actores parte ab altera. proba-
mediante quo Sententiatum est necessarium esse Judicem
sueiem Judicioq vel officiorum et quidem parte Honorum
Kwasiborskich Judicij vel officij expungendiq vel Exone-
menq duae Pechanbieng alt. Duchanieng duae Curtieng
aut Patrocinieng seu Debitieng aut Rolanieng probatis
vero Honor. Lutkowskich eorundem ipsorum Judicionum
vel officiorum in et pro Feria Secunda. post Festum
Sanctissimae et Individuae Trinitatis videlicet pro die ho-
diertna in actu Contenta ad Finem Bonor. Kwasibo

Ryno

et Lempeni Condecendorum seu [illegible]ndi mutuo [illegible]
liam Susceptae Curiae Judicis seu Officii unius eiusdem ve[illegible]
absentia non obstante predicta prorogatione ante omnia
proprietatem fundorum Inquirent seu Inquiret. Inquisi
tiones de ipsis fiend. expedient seu expedier. Officium
actorum probationem documentorum proprietatem fund
orum exigentem predicto de necessitas exigent. Iura
to Compertandorum demandabunt seu demandabit. eaque
Comportatis seu reproductis et ex Inquisitione et Investiga
tione peracta fundos et prata. Suis Competent. dispo
sent. discernet et resolvent ac Partibus sufficienter proba
tam habentibus perpetuo et irrevocabiliter fundos resolutos
endos et possidendos sententiabunt. seu sententiabit. Dein
dq et resoluto negotio intuitu ademptionis Officiorum
dinum Causam Vicecentiarum Circa Controversias confinia
fundorum exercitatas et perpetratas dirimendicabunt seu dirimet
cabit, Partes in omnibus earum protensionibus tam quo
ad negotium principale suprascriptum, quam etiam quo
ad Causam facti et vicecentiarum finaliter minime
factum sequendo non obstante quauis termini appro
tione. alysq. Juris medijs in mutuo allatione nequiquam
attentis pacificabunt modoenbenbur et decident. Sub Poena
nationis illo in termino Condescensionis Curiae vero etiam
spico Judicis seu officiali aquo cuius Partis Condescendi pubi
cunda in Civitate Cupis ad requisitionem Partium aduersum
pro die hodierna Condescendendo. Juris dictio nem duam officiosa
circa actus tales observari solitam fundando Partibus Inscribendo
Comparitiones suprascripto Actui in acto Contento intimare man
davit in quo termino Partibus actorea. demus et Actori
Ernesto Jacobo et Ignatio Rivaschevschie Fratribus inter se Con
nubiis et Uxori Joanni Baptistae, Martiannae Concundae
ptes Jasienski Relictae Consortis viduae, Brigittae, agnetes
ari genium Innuptarum Fratris et Sororum nominibus pter, Ernesti
dictorum Conjugibus Actatis et actoribus per Ernestum Paulum
dictorum maritum duos et Consortes dictae ac aliorum actorum ne
Actatorum nominepter. Relicta olim pter. Jura de Rivas
cevschie primi olim Robicho Stanislai Rivaschevschie quon
Cuius olim Petri Petri Stanevich Consortis vidua. Fratres
per eandem pter., Actato Petro Michaelo Hermanowski pter

Nobis Venezunda Kwasicborska alieni Nobi Joannis Kwasicbo
Relicta Consorte vidua Matre et Sebastiano Kwasicbo Filio Cita
tis per eundem Nobem Sebastianum Kwasicbo Petrum Duw et Ma
tris Suis quib nomine pter Comparentibus et secum Judicialiter Contro
vertentibus Judicium Condescensionale Controversys earundem Partium
ac auditis Tenorem Decreti Tribunalitij Nri Petitorium Supra de
acto notati eaque Pens nititur Condescensionis actus eaq ipsum
ante omnia necessariam ejus Comportationem documentorum
proprietatem probandum et Gratorum respectu quorum actus inter
partes vertitur Sententiam per Partes utrasq Consentiam et Jn
stanti Comportarunt Inoui Kwasicborscy resignationem Ser
tam in Pargamino Scriptam per Nobem Stanislaum Dom
browny de Kwasicborzyno Jeziorki in Persona alim Nobis Mar
tini Orlach de Kwasicborzyno Obrzyne communem Inso rum
Kwasicborskich antecessoris Hæredis in Ratisp in Stubis
Communibus Feria Secunda ante Festum S. Antony Mar
tyris anno 155 yto. resignatam qua resignatione ad per
ficiendum agri Recipientes à granicie Satkowska et protenden
tes ad viam Stratam Ratiszka, produxerunt quoq Inoui Ant
Kowscy documentum sua nempe Cessionariam Inscriptionem
Feria Sexta post Festum S. anctæ Margarethæ Virginis
et Martyris in anno 1639 per alim Inosum Joannem Ka
pitki in Tempore Hæredem in rem et Personam Nobis Kwa
sicbo Chrzanowskim Super Summam Centum et Triginta Flore
norum Polonicalis adipiscendam Summam Ducentorum et Flore
norum Polonicalis Superexpectam qua Specificatur Pessula
Sed Subcod in Campo dicto Chrzaki a Semita Recipiendis et ad
viam publicam Stratam tendens Item Inscriptionem Obli
gatoriam Pauli Petrki in vigilia Festi Sanctorum Petri et
Pauli apostolorum alias intra octavas Corporis Christi Dominici
in anno 1707 per Inosum Martinum Zakrzewski Venatorem Dom
Cracharoviens Nobis Joanni Latowiczki et Stanisl Kiełbo
wskim Judicem Conjugibus Super Summam Quadringentorum Flore
norum alias argenteos Monetæ Cursus pro ut Superacgnis in Bonis
Kwasicborzyno Parchowie et Skorzeino dictis quas specificant
Similiter agri recipientes a granicie Skrzeckà et Satkowska
et protendentes ad viam Stratam Ratiszkà Locumq dictum
Zielichowo Stanq in Castro Pleszew recognitas in quibus Comportatis
partes utrasq persistunt et sufficienter se Comportationem
recun

non prosequendum. proinde easdem partes ad satisfaciendum dicto
suo in puncto competentium adivenit. tandem adveniendo
rem ejusdem fundi et pratorum pro controversi per dictum
pro parte actores principaliter agentis indigitatos Judicium
condescenseriale se contulit qua revisione expedita quorum
ejusdem documentis dupra de actu et anno notatis in dicto
eodem reposito prostensum pratum eminentibus ara statuta
Lanczyen. rena eadem Kwaszieborzyno obrzyne. cum Bro
mi Kwaszieborzyno Jeziorki distinguens probatur, ita
sig Kwaszieborscy Bonorum Kwaszieborzyne obrzyne Heredes
Lancee viam stratam Lanczyensem prope Sepistoria ad
sittam pro reali agnoscunt et Judicialiter eidem locus
dicti stratis antiqua ex revisione facta in eodem loco pra
tet. ab hoc loco per stadium prati ad locum dictum
Slinki terminantis nullum dignum vid quod circa sepi
steria. Incolarum Kwaszieborskich sitti apparet. nec ubi erat
discessus dignoscitur. aliamq viam antiqua eadem omissa pro
posita Bonor Kwaszieborzyno Jeziorki ad Bona Francisci Jakubowski
pini Incol Pauli Sattkowski hereditaria. pertinenq et ingres
deponiter excogitarunt. a qua via deponiter excogitata
ta Incol Kwaszieborscy Judicialiter super sunt. venum me
gri in antiqua per Judicium actum condescenseriale designa
da ac per Incolum Sattkowski super remonstratas per Incolas
Kwaszieborskich Juriedatores Lucz granicies rena ejus Posita Kwa
szieborzyno Jeziorki ab una et Kwaszieborzyno obrzyne Incol
Kwaszieborskich parte ab altera. distinguentes dignidem no
pidem videlicet in anno 1776to hereditaten quaestionis de
rena Lempini cum attinentys deducitur. et subditos Bonorum
Lempino hereditarios ejusdem aid ad prodens in gratia
non patentis super restitutionem ad viam post. locum dic
tum Slinki sittam protendens Juramento comprobandam
possessore offerunt. proinde Judicium adhorendo Justitiae
ne respectu ejusdem exiguae particulae majores inter Partes
eveniant dissensiones comprobent. tam Incolum Sattkowski
Super remonstratas ibi ut prodmissum est. granicies, quam
Laberioni Matthaei et Matthaei Srtechy subditi de Bonis
Lempini hereditarij uti etate provecti super restitutionem
aid stratae Ranczyensem per locum dictum Slinki tendentis ibi
Instantis petierunt Incolum Sattkowski et subditi ejus dis

rotham Cujuscriptam qua Comprobatione attenta pratum
Idem ad Bona Kwasieborsky ad Jeziorki in perpetuum tenendum
adjudicat. viamq. de novo per pratum Lowe et agros
Inoc. Sutkowski excogitatam pro nulla habere Declarat
verum tantum via antiqua per Idem Sui Enetem in praesentia
Judicy sui designata. Caeteris itaq. rerum Kwasieborsky
Ryno ac alys viatoribus observandum Judicabit. Denique
pauca pendi que attinet viae sententiae Idcirco Inquisitiones
Testium ad Instantiam et additionem Actis ad Rotha sandum
praestitendi. Eam Relicta olim Nobilis ultimi Ruperti Sta
angelica mater Jacobus et Ignatius Kwasieborscy Filij Se
bastianus Reniski et Matthias Kamowski Civis et alio rum
in processum Instantium quam Inocus Sutkowski duo
et Consortes Sui ac aliorum Nominibus Induxerunt Testes
et eduxerunt duas Inquisitiones Induxerunt et eduxerunt
post quas eductas ad lectionem earundem se contulit quib,
lectis et per singula punctа per pensis et examinatis, quem
doquidem ex eisq. electus Inocum Jacobum Kwasieborski
ex adverso locum Inocum Sutkowski Summatice Lesisse
invitatum ejus aliquoties Conspirasse Inocum Stanislaum
Inoc. Sutkowski evendendi in pratis et Segetibus
damna Inigendi ac diminuendi Lesisse opprimere attentasse
in ejus Curia Canibus aspectum esse evendendum Denique
Inocum Sutkowski Habitu de omni suscepisse Inventaria pervastandi
Inocos Kwasieborskie ultroneae in pratis et campis Invidiae
Sutkowski Impetisse pratu singulariter Sub Kwasieborsky obtrunc
sitta ad Plena vero Jeziorki pertinentia ac instar Instrumenta Con
tinuo Compilabulasse. Insuper per Stanislaum Inocum Ignatium
Kwasieborski in Oppido Rawicz die festivo Inocum Sutkowsky
diffamasse alios vicinos Contra eundem D. Sutkowski portune
audiendo missae Sacrificio ad Ecclesiam Rawicziens advenientem
fomentasse et Conspiratorem in oppressionem ejus fecisse. Ino
cum vero Sutkowski Cujuscriptis Motivis permotum Circa de
negationem Damnorum per eosdem Inocos Kwasieborski Ca
Sutkowum sese opposuisse Inventaria die Octavo in anno
1747 Consulto per Stanislaum Inocum Jacobum Kwasieborski Cum
malo novo Modo animo in pratis Decimq. dictum Bieszyke in
Bonis Jeziorki Sibi Impertinentem ad Jurisdictionem ab agere Intendisse
Inocum vero Jacobum Kwasieborski Civem ab actionem Inventarij
sese malitiose Litisse et Inocum Sutkowski Canibus grandioribus

Inst

manu tento percutere Intendisse ex post autem Enosum Lut
kowski in defensione ante irriflexi ad eundem Enosum
Enosum Jacobum Kwasieborski ex Sclopeto ejaculasse
per quam explosionem visu oculorum privasse manum si
nistram et frontem globiculis minutis laedisse deniq
ante Subsecutum Conjaculationis Casum ad Bona Je
ziorski equitando Enosum Ignatium Kwasieborski ad
Bona dua Kwasieborzyno abrysone vadentem praevenisse ad
ventum Sclopeto ad pectus directo Comminasse. Secundaria
vice post Conjaculationem Jacobi eundem Enosum Ignati
um Kwasieborski Infestasse. proinde Judicium pro
missis Inquisitionibus punibiles eosdem tam Enosum
Lutkowski quam Ignatium Kwasieborski adinveniendo
Decernit Quatenus Eidem Enosi et quidem Lutkowski
ab actu praesenti pro Infestatione Enosi Kwasieborski in
quatuor Septimanis Ignatius vero Kwasieborski in eoq
Termino Turrim Castri Plocen. Ingrediantur ejusq Sessi
onem et quidem Enosus Lutkowski per duas Enosus autem
Kwasieborski per unam Septimanas Continuent et expli
ant. nec non in egressu de Turri Enosus Lutkowski Eno
so Kwasieborski Poenam Quadruplicem Quatuordecim
Marcarum Polonicalium Enosus vero Kwasieborski Enosi
Lutkowski Poenam duplicem quatuordecim Marcarum
Polonicalium in egressu de Turri Coram actis Castren
Plocen. Sub Poena Banitionis Circa manifestationem in
Ordem faciendam publicanda. Solvant. Judicio vero Tri
plicem in Instanti enumerent. Quoniam vero ex
hisce Inquisitionibus Luculenter in Cujus nam Parti
fundo Conjaculatio Subsecuta est. non Constat. pro
priorem Enosum Paulum Lutkowski ad evasionem Jurato
riam in eam Juramenti Rotham prout Suprascriptus
Conjaculationis Casus non in Sepistorio Enosorum Kwa
sieborskich. verum in fundo ejus proprio Circa denegatam
abactionem Inventariorum ante Sepistorium ad Bona Je
ziorski spectante accidentaliter Subsecutus est. Stringit
et additur Mtis ad Rothisandum praestitit rotha Su
prascripta. qua evasione attenta eodem Enoso Lutko
wski a Poena personali hac in Circumstantia Succumbenda

libero p̃nunciato et similiter D. Jacobo Kuvasicheruschi ab declinata libra-
tione et conspiratione in eadem cum D. Lud Kovachi habita ratione
jam patentis mutetationis a pedimentis libere emissis nunci-
di curiam D. Jacobum Kuvasicheruschi ad comprobationem Tabel-
lionatus per conjunctatos nomine Dñi Instantem cum Consor-
te Instantes et ad alios actus ad rotheranz Petitat Dñ D. Jacob
Kuvasicheruschi quo attento Judicium sententiat Quateng depraesen-
ptus D. Lud Kovachi pro captione auxilium licet in detentione facta
in dictatem Tabel Capitis ad mentem legis debitis in delicet flo-
renos quadraginta thalaros pro alys vero dignis inspecte et
maxime illatis centum sedaginta florenos in et pro Poena
Secundo post D. Visitationem B. Mariae anno presenti venturo. Cum
actus Costeng Voleng dict Dñ legere et transcripto D. Jacobo Kuvasicheruschi
solvat et reahter eidem. quantum attinet damna per
Suos um dict Kovachi ad D. Kuvasicheruschi usurpata comprobet
Dñ D. dict Kovachi quantitatem damni ad solvendum Suos Jaco-
bum et Ignatium Kuvasicheruschi Petenti salvo moderamine dict.
Judicis dictum reservato et addictus thalaris ad rotheranz et quoad im-
positum Juramentum esse recusat pronunciat eundem respici-
endum quod non possit tendere ad Poenas sententiat Dñ Nota-
rius Kuvasicheruschi Quoniam dictus Kovachi liberos facit et pronunciat religiosus autem
Abbas nempe matrem et Sorores Suos Kuvasicheruschi et Matthiam
Kamenchi et Venchie Inquisitionibus in quibus iam non redar-
guitos liberos emittit. Denig abductionem in actis per Dñ Notarium
Riemp in anno 1727 ad Protestationes Suorum Kuvasi-
cheruschi contra Suos Dict Kovachi Integraliter ad Poenas
Causam pertinentes Quinquies Protestationes recurrentes capaces Dict
Kovachi Cum D. Kuvasicheruschi et alios Heredes et Prosperos in Causa Suos
cum Intrantes quo attento et tantum Suos Kuvasicheruschi Quoad eos
alios Heredes et Prosperos Suos Condescensionem nunc habiaent Judicium
Cassat et annihilat et respective nunquam Poenis decreto decisos
respective unum partibus D. dict Dñ sententiam. Ad extremum injun-
gitur Suos Kuvasicheruschi eos ad alys in expensis et Compen-
sationem Litis Decreti Dñ sententiat quatenus dispositio non de-
dicy Suos Condescensionis alios post viam ante quam Parochiam Ro-
mae eorum Kuvasicheruschi obtinere et D. dict Kovachi Kuvasicheruschi
Jericho Hereditatis distinguentem nunc Partibus obtinentibus
ulteriora damna in praeteritum Suos Nomine Jericho adjudicata et frumentis
Inventarys Suos pro ante Seminum Poenis Condescensionis Con-
trovertentes Et ne audeant dict Poenas Sanationis Curiam
Judicium Senatorii Status Rhenus publicanda et Conserva-
tur Termino post quem dict et Contravenientium Omnes quos
adiectatione Partibus pereximbitus Decreti ubi vigore

Bernardus Koziebrodzky Subjudex Veris Dobrinsky
Josephus Laurentii Notarius Veris Sanctissimus

Decretum Condescensionis
in Bonis Kwasieborzyno
Jeziorki inter DD Kwasieborskie et
Lutkowskie prolata

1751

Officium praesens Castrensi Capitulo Plocense ad oblationem D. Ignatij Kwasiebor-
skij Decretum Condescensoriale infrascriptum in B. Jeziorki Mortinarum inter partes intra contentas ex
mente Dni Tribunalitij Nri Petricoviensis per infra specificatas MM
Judices Condescensoriales Officiose praelatis manibusque eorundem MM Judi-
cum propriis subscriptis reproducens ad acticandas actisque praesens ingros-
sandas suscepit tenore sequens (inseratur) Originale ejusdem De-
creti circa acta relictum.

In Cro Plocensi Sabbatho in Crastino F. Visitationis Gloriosissi-
mae Virginis Mariae Anno Dni 1751.

Actum in Kamieńcu Podolskim [illegible] Anno Domini Millesimo Sexcentesimo Quadragesimo Quarto.

Coram Jaśnie Oświeconym Janie Chmielowskim Burggrabim Kamieńskim Pleni in Spiritualibus de Delegatum Kasimirz Kowalewski Kasimirz Mostowski Stanisław Stadnicki Kowalewski Jan Kowalewski Mikołaj Stadnicki Kowalewski Jan Kowalewski Mikołaj Stadnicki Kowalewski Jan Kowalewski Mikołaj

Officium Gen. Cren. Capitt. Plocen. ad oblationem Gsi Joannis Chmielewski
BC Plocen. Condemnationem infraseram in Trno Condescensionis in
Fundo Bonor. Zoniewo inter partes in tro contentas agitatae ob-
tentam # Reproducentis ad Acticand. Actisq. Gen. ingrossand.
suscepit in Tenore Sequentis Inscraff. Originali Ejusd. Con-
demnationis circa acta rebitum # ac manu sui Offerentis sub-
scriptam
In Castro Plocen. Feria sexta post Festa Solennia Sacri Penticos-
ten pxa Anno Dni 1720

Actum in Bonis Brudzino idq; in Trno Condescensionis tempestive Partibus determinato Feria Tertia post Dominicam Ramis Palmarum Quadragesimalem proxima Anno Dni Millesimo Septingentesimo Quinquagesimo Secundo Coram Eo Joanne Grabia Burgrabio Castrensi Plocensi Praesentibus Nobilibus Nicolao Kowalewski Burgrabio Castrensi Plocensi Mathaeo Gospolycki, Adamo Zdziarski Mathaeo Kołakowski, Petro Jasinski nec non Mti Regni Gnali Procedo Stanislao Maychrowicz de Rostkowo Autho et Jurato Actum Praesentem acclamans

Officium Praesens Condle Videlicet Suprascriptus Gnosus Burgrabius Castrensis in Virtute Dni Judicij Officij Castrensis Plocensis Inter Nobilem Ludovicum Rostkowski ac alios acto ab Una et Nobilem Stephanum Brudzinski citatum Parte ex altera in Crto Plocensi in Trnis Everclarum Causarumq; Officij Judicijs Unacum Continuatione Anterior Causarum in diem hodiernam Jnsidem Feria Secunda Ante F. Sanctae Catharinae Virginis et Martyris Anno Praesenti Praesenti prolati, quo Mediante Condescensio officij Sui pro die hodierna idq; pro demandatione Comportationis Documentorum Causam Infrascriptam afficiens recisione ac Pensatione earundem, Appropriationis Obiectorum Agrorum seu Fundorum Cognitione, de Praetensionibus Inquisitione et eo Nne Inquisitionum si Opus fuerit Expeditione, et quit quit tam ex Documentis quam ex alijs probationibus Compertum fuerit Praemissorum Omnium pro Justo et aequo decisione et Partium Plenarie Moderatione ac Satisfactionis Parti Competenti Assignatione Cuj decisioni Partes Utraeq; Parere et acquiescere debebunt et tenebuntur idq; Sub Poena banitionis illo in Trno Scilicet Praesens Super Parte Contravenientem Publicanda est Injuncta in fundamento itaq; Praeinserti Dni Officium Praesens Condle ad Bonacii Actu Contenta cum Suprascriptis Nobilibus ac Praevalet Mti Condescendit Jurisdictionem Suam Officiosam fundavit, quo Funda

Partes Utrasq ad Suj Comparitionem Edicto mdi in Actu Contento
acclamare Injunxit quo in Trno Partibus, Actoribus Nblibus Bal-
saro et Ludovico Rostkowskie per se plen. Nbli Stephano Brudzin-
ski citato plen, Coram Officio suo Condti Comparentibus et Secu-
Judtis Controverten quibus Controversijs Partium Auditis Sigillo
Condescensio ratione ademptionis Agrorum seu fundorum
Presenti in Trno peragitur, quae sine Comportatione Documentorum
decidi Negit proinde teneri Partes Utrasq Comportare Docum
idq in Instanti et quoniam Pars Actorea Documenta Videlicet
Donationem per olim Nblem Petrum Brudzinski olim Mathe
Filium Sicut Nblium Alberti Jacobi et Stanislai Brudzin-
trum atq Nicolai et Mathei Filiastrorum Valentini Filio
Nhibus in Personam Nbli Jacobi Rostkowski Coram Actis Cest
Plocen Feria quinta post Festum Omnium Sanctorum A
1.6.9.8vo. Super Sulcum Unum Chijemalem in Area Exp
recognita ac protestationem binas Coram ejsdem Actis per Eosd
Actores cum Eum Nblem Stephanum Brudzinski citatum
rne Particulae fundi ex Area Pulcherrima et Violenter appropri-
ationis ac Violentiarum tum et aliarum injuriarum Pera-
mi factas tum Terminum eo Nore Institutum reparavit, Pars
vero citata Videlicet Supraseru Nbli Brudzinski, Inven-
tionem Super Sulcos quatuor alias Lech in Area in Bomi
dzinski per Nblem Albertum Brudzinski Nbli Jacobo Ro-
wski in Summa Triginta Tymphorum Polonicalium Feria qua
intra Octavas festi Sacratissimi Corporis Christi Dni
1720 recognita Comportarunt, in Eademq Comportatio-
ne persistunt proinde Satisfecisse easdem Partes in Puncto
Comportationis Documentorum officium adinvenit Nihilominus q
Partibus Ulterius prosequi Injunxit, in Prosecutione Sigilli
ex ejsdem repositis Documentis Utrum sit appropriatio
Particulae fundi in quo Salices Extant necne officium Con
Informari non valet, proinde in majorem probationem tam
priationis obiectae particulae fundi quam et Peracta Violentiarum
riam esse Inquisitionem per Partem Actoream in Probationem pe

Verum Utrum hæreditas ejusdem Particulæ Morum sit Inquisi-
ne sufficienter non dedicitur proinde in majorem probatio-
nem Comprobent Suprascripti Ill. Balthasar et Ludovi-
cus Rostkowsky prout eadem Particula fundi in qua Salices Extant
est ipsorum Propria et ad ipsi pertinere debet Idque Instan-
et additur "[illegible]" Nobis ad Rothisandum, "Rotha Supradexpressa" quæ Comprobat-
ne attenta officium Condle hanc Particulam fundi Un-
cum Salicibus ejusdem Nobilibus Rostkowskim in Perpetuum
adjudicat et in Pacifica Possessione ejusdem Particulæ eosdem Nobiles
Rostkowskie relinquit, Jam vero Nobilis Stephanus Brudzin-
Sæpimentum in eadem Particula fundi Extructum ab Actu
spatio duarum Septimanarum deponet Idque sub Rigore Sup-
posito Pœnæ banitionis Licita per Utramque Partem Pœnæ
14 Marcarum Polonicarum Parti per Partem Compensanda Officio
suo solvenda Decreti præsentis vigore # ejusdem NN Rostkowskim actoribus

Joannes Grabia Burgrabius Castren Plocen mpp

Decretum Condescen-
sionis in fundo Bro
Brudzino per officium Brgle
Palatii
1752do

Officium Pers Castren Capitis Plocen ad Palatinem S. Balthasar
Rostkowski Decretum Condescensionis Infrascriptum in B. Inferius no-
minandum Officine per # Burgrabium Cren Plocen exercitis ac
manu ejus Officii subscripti reproducem ad dictiandum dictis Pers
Infrascriptum Suscepit in Tenore sequentem Originale ejus
Decreti circa acta Melius # Officine per Infrascriptum
totum in Lib. Plocen Terra Eodem in Praetorio Testi Lanckoronski
et Judicial Trinitatis Anno Domini 1752do

Actum in Bonis Zmijewo Pak Seu Parki idq in Termino Condescensionis Partibus determinato Feria Quinta Ante Festum Sanctorum Fabiani et Sebastiani Martyrum proxima Anno Dni 1750 Coram Gnoso Antonio Chmielewski Burgrabio Crenen Plocen in Praesentia Gsorum ac Nlium Adami Tanski Burgrabij Crenen Plocen, Francisci Cichowski, Jacobi Baginski, Adami Gutkowski, Joannis Szczepkowski, Gregorij et Nicolai Borzuchowskich, Matthiae Gaspari et Casimiri Zmijewskich, Urbani Kotakowski, Alberti Olszewski ac alior Plurimor Nlium ad Actum Praesen Congregatt Nec non Mtis Regni Gnalis Providi Mathaei Klimek de Mierzanowo Authentici et Jurati Actt Praesen Acclamant

Officium Praesens Crenen Capitt Plocen Condescensoriale in Virtute Decreti Judicij Officij Castren Plocen in Terminis Querelarum Feria Secunda pridie Festi Sanctae Catharinae Virginis et Martyris in Anno proxime Elapso 1749 inter Nles Zmijewskie Actt ab una, et NN Topackie Zembrzuskie atq alios parte ab altera prolatt quo nimirum Condescensio Officij Sui Burgrabialis Mutuo Partium Sumptu Captato tempore Ut de obiecta appropriatione Fundorum Cognoscat, Comportationem Documentor Partibus utrisq demandet, de Violentijs ac Partium Utrarumq Praetensionibus inquirat, Inquisitiones Scopus fuerit expediat, et partes in Omnibus Intervenientijs pro Justo et aequo ac exigentia Causae disjudicet, et Satisfactionem Competentem Parti Seu poenas Si pro demerito apparuerint Sententiet, ac plenarie Moderet et decidat, Cuius decisioni Partes utraeq acquiescere tenebunt idq Sub poena Baonis Sup Parte Contravenien irrogand est injunctt ex requisitione Partium Utrarumq ad Bona Suprascriptt Praeia partium Utrarumq ~~[illegible]~~ Tempestiva avisatione Condescendit Jurisdictionem Suam Officiosam per vocem

per vocem Suprafati Mtis promulgatt fundavit, et Pa-
tes ad Comparend Suo Coram Officio Condescensoriali
clamare iniunxit quo in Termino Partibus et quid
Bartholomaeo Parente Ludovico et Paulo Filijs Zm-
iewskie Actt perliter, Citatis et Indicen RR. Joann
ac Adamo Łopackie ptr, pro Interesse RR. Jacobi
rentis et Petronellae Filiae Zembrzuskich Citatt ac In-
cen per R. Jacobum Zembrzuski Suo ac Filiae Suae
ptr Comparen et Secum ab invicem Controverten
rum Partium Controversijs Coram Se Inductis
ditis Siquid Causa Psens respectu Obiectae inter
Partes ab invicem Ademptionis Fundor Vertitur
proinde Anteomnia ad Investigationem et Lust-
tionem Obiectae Appropriationis Psens Officium
Condescendit quibus Revisis et in primis Aream
R. Bartholomaej Zmijewski haereditt inter Metas
Jacobi Zembrzuski Seu potius agros dictos Korzybo-
wskie ex una et aream dictam Klaturzynska R.
Łopackich ex altera parte adversus agros ex Cam-
pis ad Villam Rąki tendentes Incipientem a Via
ecclesiastica et Pertendentem ad Przecze Olszowe R.
Łopackich in qua Area in ante Gulczynska ad Psens
vocitata Zmijewska aedificia RR: Zmijewskich Actor
extant Psens Officium Condescensoriale in Psentia R.
vicinorum in latum ad paticos Undecem et Cubitu
sex Siquid in agris ex Campis ad villam Rąki ten-
den versus Pmissam Aream Similis Numerus paticorum
et Cubituum Psentat. Jam vero Aream RR: Łopackich
ad paticos Sex put in agris ipsis Similis quantitas
apparet versus Eorum Aream Pertendentibus dimensura
Paticus in Se habens Cubituum Semiocto quam dim-
surationem Partes Cum vicinis agnoverunt, ac tali modo Se

Compa

Composuerunt, et in Eadem dimensuratione Partes Agentes
Persistunt, ac Eandem Agnitionem dimensurationis Areae
Paludibus Sive Lapidibus intercedente facilioris Aetatis tem
pore ob Impossibilitatem gelidae ad Praesens Aeriae Praesens
Officium per Partes Conducendum Captato Tempore per
Officium Suum determinato Obsignare offert. In quo
Termino Partes Sub Rigore in Decreto Crenensi Plocensi ex
Praeso Comparere debebunt, ad interim Signa ex Paludi
bus in Terram adigere Mandavit, locationem autem Se
pimentorum Seu extructionem in Meta ad Praesens des
gnata et per partes benevole Agnita in post Partibus
assignat Iam vero Collectionem Modernorum Sepimen
torum in locis inusitatis locatorum parti utriusque atque Ef
fossionem Arborum ad fructificationem Valentium
post Metam ad Praesens Agnitam in Fundis NN: Zmijew
skich per NN: Łopackie Infossorum Eisdem NN: Łopac
kim libere permittit Iam vero residuitas Fundi Inter
Sepefatas Areas iuxta Agros ex Campis tendentes di
mensuratas ad paticos tres Iacens Siquidem NN: Zmij
ewscy divisionem Eiusdem residuitatis non Praetendunt
Circa NN: Łopackie Manere debet. Quo Spectat ex
pulsionum Alias Wygona wyiazdu tali modo Par
tes observare debent in primis NN: Zmijewscy in
Aliam Partem Villae Rąki per rivulum in Circulo Villae
Rąki Currentem Circa Areas NN: Łopackich ex una et
przecze Olsowe ad NN: Łopackie pertinens parte ab Al
tera Circa ipsa piscinam Suo fundo incipiendo ab hor
tophorio Suo penes ipsa Metam areas distinguentem
Nunc Agnitam post vero loco lutoso inter Praemissas
areas Łopackich et Przecze Olsowe alias przy Głowach

pronuntiat, Quo ad reliquas pretensiones Mutuo ad Se ha-
bitas quoniam Partes ab Eisd. obinctam inter Se Amni-
cabilem Compositionem recedunt, ideo Cassatis Eisd. pre-
tensionibus partibus perpetuum Imponit Silentium.
Tandem Ego Infrascriptus Vigore Decreti Officij Sui Con-
descensorialis Suprascripti ex Mente Decreti Judicij
Crenensis Plocensis prolati ad Bona Memorata Zmijewo Pa-
lati Sabbatho post Festa Solennia Paschae proxo Anno Dni
1756. ad requisitionem Partium utrarumque in presentia RR.
Francisci Cichowski, Gaspari et Alberti Zmijewskich
Michaelis Olszewski, Josephi Smolinski, Condescendi
Jurisdictionem Suam per Providi Matthiae Satkiewicz
de Mierzanowo Mtis Regni Gtis Authentici et Jurati
vocem promulgati fundavi et partes ad Comparendum Suo
Coram Officio Acclamare iniunxi Quo in Dno Partibus
et quod Acti RR. Bartholomaeo Parente Ludovico et
Paulo Filijs Zmijewskie ptr, Citati et Judicentur RR. Jo-
anne ac Adamo Topachio Suis et RR. Jacobi Parentis
et Petronellae filiae Zembrzuskich nominibus Perliter Com-
parentur et Secum Controvertentur tandem presens Officium
Condescensoriale adimplendo Contenta Decreti ad Obsi-
gnationem Arearum iuxta prescriptam altius dictam Re-
gulam processit et incipiendo ab expulsorio RR. Zmi-
jewskich Circa Locos dictos Olszowe Przecze Tendente
usque ad viam Ecclesiasticam Paludes quercos Novem
non procul a Se distantes in Meta Areas Partium
distinguente in Terram adegit, Circa quemlibet Pa-
ludem Lapides per quatuor Cinos Majores, alteros Cinos
Minutiores per Modum Crucis Supratero Mti Instanta-

nem

tance adstantibus Partibus utrisq Imponere et Terra
Obsiparo Mandavit quam Obsignationem partes
utraq tenere debebunt et tenebunt idq Sub Rigore
Suprascripto Decreti Psentis Rigore.
Antonius Chmielewski Burgrabius Crcis Plocens mp
Chm

In Crco Plocen Tq Sub Celebratione Judiciorum F. 3tia
In Crastino F. S Margarethae V et Martyris
Anno Domini 1726

116

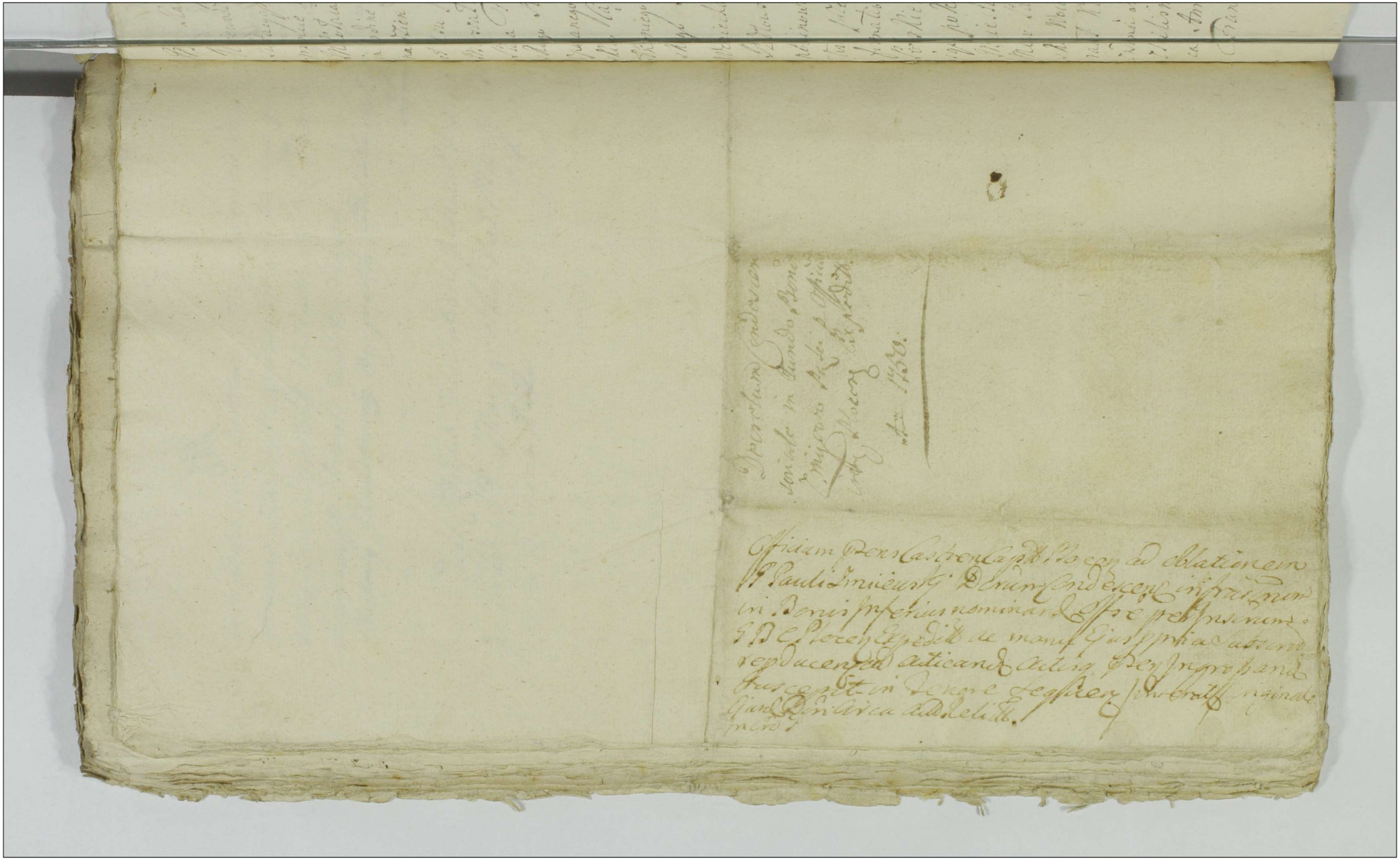

pierwszy dn. # 107 37

My Rady Dygnitarze Urzednicy y całe Rycerstwo
Woiewodztwa Płockiego Ziechawszy się na Mieysce Kon-
sultacyym wszelkim y Elekcyom Zwyczayne na fonda-
mencie wydanych przez Jasnie Wielmożnego Jmci Pana
Mikołaia Podowskiego Woiewody Płockiego Innotescensyi
in Ordine Electionis Sędziego Ziemskiego Zawskrzenskiego
na dzien dzisieyszy determinata do ktorey solito More
et Usu przystępuiąc Unanimi voto et Assensu za
Marszałka Koła Naszego obralismi Wielmożnego Jmci
Pana Franciszka Ługowskiego Mniecznika Zytomir-
skiego Stosuiąc się zaś do Prawa o Elekcyach Ziemskich
Opisanego Upatrzywszy ad hocce Munus Sęstwa Zawskrzen-
skiego Capacya et Idonea Subiecta Wielmożnych Ich Mciow
Antoniego Kraiewskiego Podsedka Ziemskiego Zawskrzen-
skiego Stefana Luberadzkiego Woyskiego Zawskrzenskiego
Woyciecha Zorawskiego Mniecznika Lwowskiego Macieia
Szydłowskiego Łowczyca Zawskrzenskiego za Kandydatow
nominowalismi ktorych to Ich Mciow Panow Kandyda-
tow przez Ninieysze Laudum Elekcyi Naszey ad Con-
firmationem Nayiaśnieyszemu Krolowi Jmci
Polskiemu Panu Naszemu Miłosciwemu poda-
iąc pokornie Suplikuiemi ażeby pro Iure Suo
Maiestatico et Regia Authoritate iednego z Ich
Mciow Panow Kandydatow na Sęstwo Ziemskie Zawskrzen-
skie Woiewodztwa Naszego Constituere et Confirmare
raczył ktore Laudum in Majus Testimonium Wielmo-
żnemu Jmci Panu Marszałkowi Naszemu podpisać
zlecilismi działo się w Raciążu d. 16 Mniesiąca Lip-
ca Anno Dni 1750

Franciszek Ługowski Mniecznik Zytomirski Mar-
szałek Koła Rycerskiego mpp

118

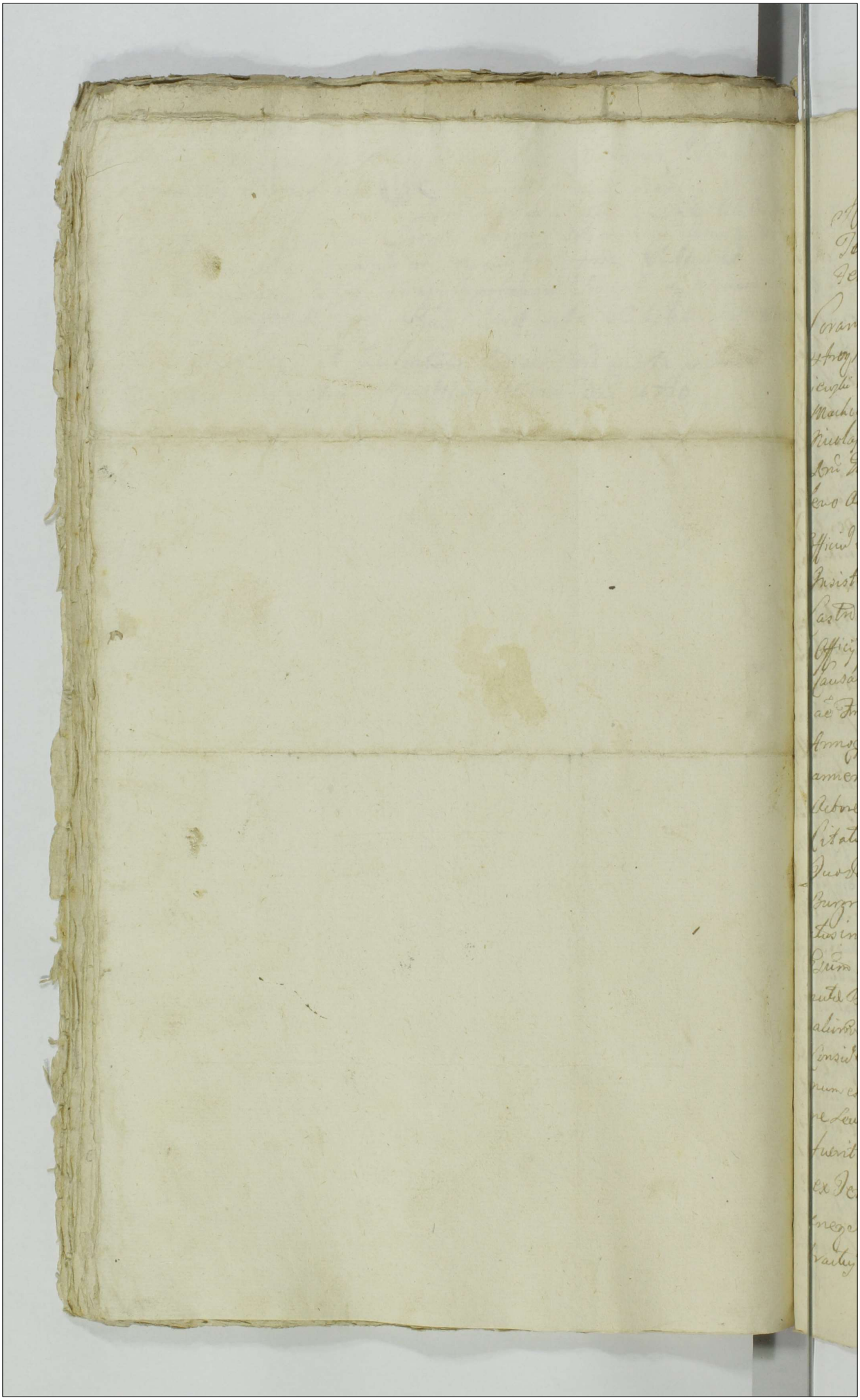

Dnus

119 35

Actum in Bonis Karwosiek Kapitulnij idq in Termino Condescensionis Feria Quinta post Festa Solennia Paschae proxa Anno Dni 1757mo.

Coram Gnoso Adamo Miłodrowski Burgrabio Castrensi Plocensi in praesentia Gnosorum ac nnlium Jacobi Krajewski Balthasari Włoczewski, Martini Roginski, Jacobi Machczynski, Adami Lukowski, Matthaei Dabęcki, Nicolai Włoczewski, Andreae Miłodrowski necnon Mitis Rnu Gnitis Procidi Gaspari Kowalczyk de Dziegie leno Authcae et jurati actum praesentes acclamantes.

Officium itaq Burgle condescensionale Castrensi Plocensi Insistendo Decretis binis et quidem primo in Castro Plocensi in Terminis Querelarum Causarumq Officij Judicijs unacum Continuatione anteriorum Causarum in diem hodiernam Incidentibus Ita Vda ae Fri Le Catharinae Vgnis et Martyris proxima Anno proxime elapso inter Perillrem Rndssmum Joannem Mlicki Canonicum Cathlem Gnesnen et Plocen Actorem ab una, et Gnosum Rochum Bogustawski Citatum simul et Actorem parte ab altera prolato Quo decreto injuncta Condescensio officij Sui Burgrabialis pro injungenda Comportatione Contractus inter Perillrem Rndssmum Mlicki ab una, et Gnum Bogustawski parte ab altera respectu Tenutae Bonorum Karwosiek conscripti, ac Inventarij aliorumve Documentorum Causam praeclucidantium Consideratione eorum Documentorum, ac cunctarum praetensionum ex Tenuta pullulantium cognitione, de desolatione Seu reparatione indagatione Inquisitionum Siopq fuerit expeditione Summae Trecentorum Tymphorum ex Tenuta restantis Perillri Rndssmo Canco Gnesnen Solutionis demandatione Satisfactionis Contractui injunctione Partium quidam pro justo com

petierit plenaria decisione et moderatione cuius
Decisioni Partes parere debebunt et tenebuntur
Sub Pena Banis presenti in Dnis publicanda. Necnon
in fundamento Decreti Remissionis in Castro
Plocensi Feria 2da post Dnum Oculi Quadragesimae
anno presenti inter Suprascriptum Perillustrem
Rndissimum Joannem Mlicki Cancum Cathlem
Gnesnen et Plocen ac Gnum Antonium Cieslinski,
necnon Obsum Simonem de Bonis Korw
Sieh Subditum Actores ab una, et Gnosum Rocho
Bogusławski Citatum pro Termino presentis Con
scensionis facta Condescendit, Jurisdictione
Officiam praestitita prius pace et Securitate plu
Actibus Juridicis congrua fundavit Partes
ad sui Comparitionem praedicto Mutis acclamat
injunxit Quo in Termino Mutis acclamat
Partibus et quidem Quo ad primam Cathegoriam
Perillustri Rndissimo Joanne Mlicki Cancio Cathlem
Gnesnen et Plocen Actore per Mcum Albertum Mant
ovski Dapiferum Podoliae Actis Castrensibus Plocen Fa
2da in Vigilia Festi Nativitatis Glossimae Vgnis Ma
Anno proxime elapso Inscriptum Plenipotentia
Gnoso Rocho Bogusławski Citato personaliter
ficienti Comparitione adinventa Partibus experiri
mandat, Movit Gnus Bogusławski Citatus ad Ju
cium Castrense Plocen Non admissa, Protestatus Gnus
Bogusławski, Officium Condescensoriale cum Parte
Reprotestatus. Nihilominus hocidem Officium Condes
soriale Partibus Causam ulterius prosequi injungit, Pro
Prosecutione Officii Condescensoriale Controversijs
tium auditis, Liquida Causa pensi intuitu Solutio
nis Summae Trecentorum Tymphorum Polon per Pen
Rndissimum Mlicki Cancum Gnesnen pro Tenuta Bra
nowski Kapitulnij a Gnoso Bogusławski provenie
In Causa Juris.

Plenis

praetensae vertit, anteq omnia Comportatio Contractus
ac Inventarij Bro Karwosieli inter Partes Supra
nominatas conscriptorum aliorumve Documentorum Cau
sam praesentem elucidantium per decretum est indagi
tata Proinde Officium Condescensoriale decernit Quatenus
Partes Contractus intuitu Tenutae Bro Karwosieli
Kapitulnij ac Inventarium Caeteraq Documenta ad
Causam praesentem Spectantia Comportent idq in in
stanti. Et licet quidem Contractum de Data Die 16ta
Junij in anno 1747mo Gnesnae inter Perillrem
Rmum Joannem Mlicki Canonicum Gnesnen et
plos ac Gnum Rochum Bogusławski conscriptum
tam Comparens praedicti Perillris Rdssmi Canonici
Gnesnen Plenipotens quam Gnus Bogusławski Citatus
comportarunt, Inventarium autem Bro Karwo
sieli Kapitulnij se ~~habere~~ non habere allegant
nec ullatenus Idem Inventarium comportare
firmissime inferunt, Quoniam Gnus Bogu
sławski Citatus Manifestationem in Castro Plo
censi Sabbatho ante Dnm S. Michaelis Ar
changeli proximo anno praesenti contra Supra
expressum Perillrem Rmum Mlicki idq
de nullitate et insubsistentia trinorum punctorum
videlicet intuitu praecisae defalcationis bonificatio
nis Inseminationum ac Solutionis frumentorum fa
tam, prout et judicialiter insistendo praecensitae Ma
nifestationi eadem puncta invalidat, Suo coram
Officio reponit, et eadem se tutatur, Proinde Officium
Condescensoriale attenta eadem Supradeductu ex
pressa Maone Contractum Tenutarium viti
ante Causam hanc cum toto effectu ad Judicium
Officij Castren Plocen Remisit decidendam Con
servando Partibus in Judicijs Castren Plocen pri
us et proximius abhinc celebrandis Terminum

comparendi sine ulla admitatione peremptorium
Quo ad Cathegoriam in Causa facti hoc idem
Officio Condescensoriale suprascripto Mnti Actu
praesentis apparitori Partes ad sui Compari
tionem acclamare injunxit Quo in Termi
no Partibus et quid Actorea per Gnosum
Antonium Cieslinski Suo et Perillus Rdbrum
Joannis Mlicki Gnesnen et Placen Canonici
Bonorum Karwosiek Praestimonialium Posse
ris nne plr. Lbro Simone de Bonis ejusdem
Karwosiek Subdito Actore in assistentia ejus
G. Antonij Cieslinski plr. Gnoso Rocho Bogu
slawski Citato plr. coram Officio praesenti Con
descensoriali Comparentibus. Tandem Quoniam
Gnus Boguslawski Citatus ab Inscripta Com
paritione Recedit, nec Causam praesentem ulte
rius attentare vult, imo se Condemnare
permittit. Proinde Praefata Pars Actorea
coram Officio praesenti Condescensoriali persona
Comparens et Dominum Rey Lgme atten
tam memoratum Citatum petijt ab Officio
Condescensoriali super eodem Gnoso Boguslawski
Citato praesenti in Termino disparente Condemna
tionem decerni, cujus postulationi uti
citae annuendo Officium praesens praefatam
Condemnationem super suprascripto Gnoso
Boguslawski Citato Parti actoreae obtinere
permisit, ipsumque Citatum praesenti in
Termino disparentem esse banitum Senten
tia sua declaravit, et Mnten Regni Gnlem
Providum Gasparum Kowalczyk de Wizgie
Actus praesentis apparitorem ad publicandam
Poenam Banitionis addidit et deputavit, Qui

pdo

quidem Mntis Rmi Gnlis Providus Caspar Ko
walczyk satisfaciendo deputationi Suae ab
officio pent habitae memoratam Banitionis
Poenam modo pmisso super Citato penti in
Termino disparente obtentam hic in Termi
no Condescensionis alta Sua pronica et Sinerosa
voce proclamavit ipsumet Citatum esse bani
tum publicavit et ad notitiam omnium protum
pentum in dubiam deduxit, de quo Jd Mntis e
loco publicationis ad officium pens rediens fecit
Relationem. Postquam publicatam Poenam Bani
tionis Officium praesens pro facienda in praemis
sis Executione ad Mfcum loci Capitaneum Seu
Mfcos locorum Capitaneos Sub Cujus vel quorum Ju
risdictione Citatus cum Bonis suis consistit Re
misit, Remittitque Decreti praesentis Vigore

Adamus Mitodrzyki Burgrabius Castren
Plocensis mpp

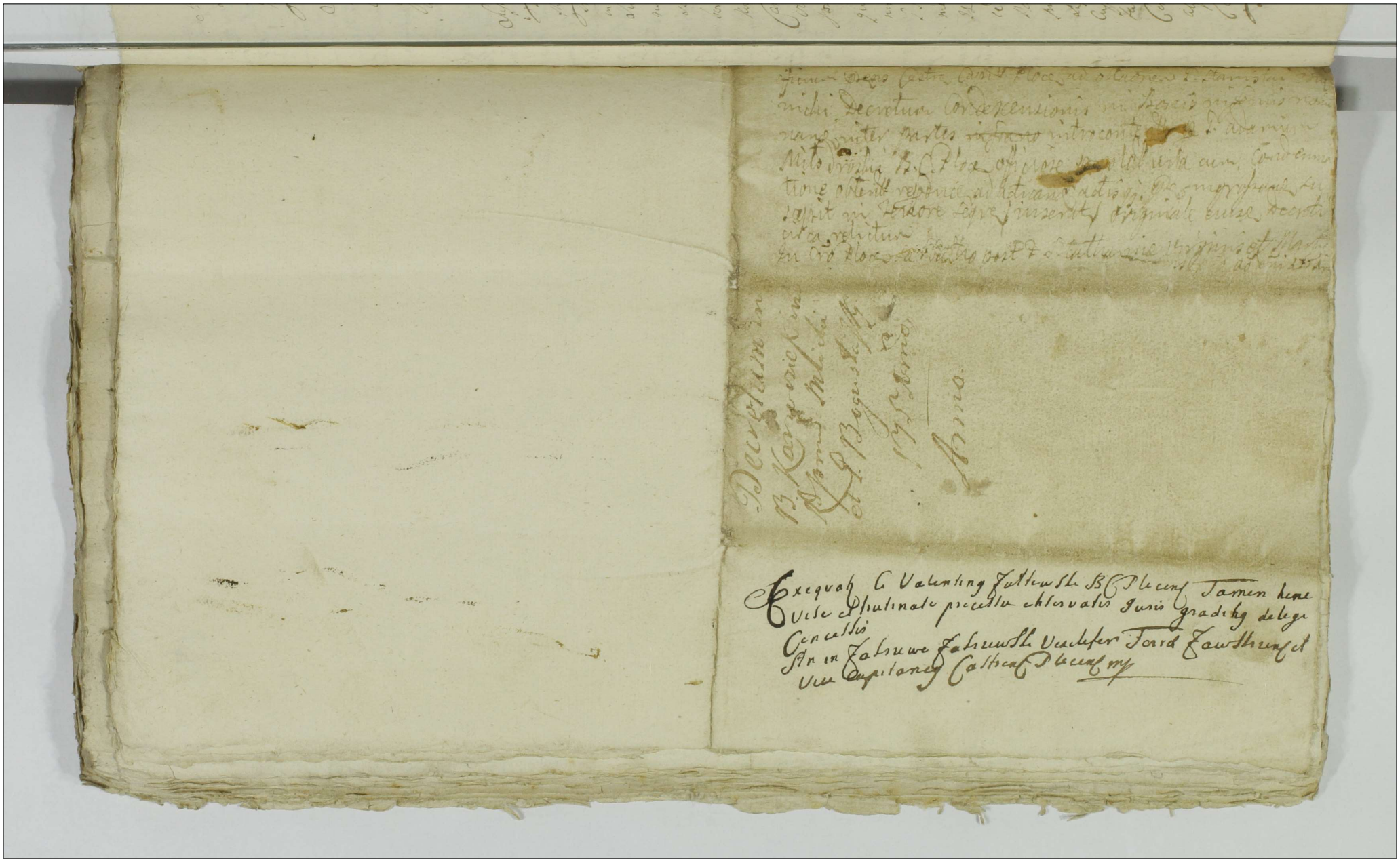

Actum in Curia Bonor Lempino Feria 6 Festa in festo
Sancti Matthei Apostoli et Evangelistæ Anno Domini 1750 Coram Joan Joseph
Jurkowski Notario et Scabinis subscriptis Camerario
Petro Zawadzky in Absentia Majoris de Klim
Adamo Sancki Joannis Sabi Burgravio Castri
Lyvens Joanne Kaminski et Antonio Andrzejowski Ju-
rato Civibus ac alios Klim ad actum Dem congre-
gato ne non mei Joannis Bonidi Antony Scholæ
de Lempino authentici et Juratique cum actum audiamus

Supranominatum Judicium nempe SS Notarium et Camerarium
Petrum Zawadzky ex mente Decreti Judicij Petri Za-
dzky de actu qui in Processu in Causa communitatis
Petri Feria Secunda post Festum Sancti Evangelistæ
in anno proxime elapso 1749no inter Procuratorem Authen-
ticum Bonor Lempino Matthæum Kwaszborzy nomine
suum et aliorum Hæredum ab una, et Nobilem Martinum Stani-
slaum Kwaszborski, et Albertum Szczygielski Bonor Kwasz-
borzy Anglici Stanislaum Chyczewski et Antonium Ber-
nardi Matthiam et Sebastianum Dominicum Szczygielski
Carminum Rubi Bonor Chyczewa Stanislaum Chy-
czewski Bonor Kiekbusch et Matthæum Hæredes et Posses-
sores ac alios Citatos parte ab altera Sabi mediante
quo condescensio Judicij ad unum aut Duos absentes
non obstante cum modo unus ex Judicibus una cum
SS Antonio Andrzejowski et Stanislao Szczygielski Ju-
ratis Civibus Zawadzky etiam unus absentes ex
SS Camerarijs similiter non obstante ad finem hunc
ex Bonis hæredum Citatos tempore præfixa Citationis
Partium Judicium ante adventum Judicij Procedendo
per Proscriptionem Actorum Bonor Matthæi Kwaszborzy ac aliorum
Deputatorum actor respondentium in Judicio productorum ni-
hilque nam Possessione existente Juramentum Compur-
gationis emunctionem Actoris cum Consimilium Juratorum
Corporali Juramento expeditione Juramentum ac
alia exequendis Decreti ejusq exequendi modus notatur
Condescensionem actus Actoris Reassumi etto ex
Termino Condescensionis nempe Decreti dicere Partes

Contravenientes

Rumen comparente publicande est mgnetta pro eodem
Termino & Quarti eodmo Pude Stanislo Kaleriene
Decimam ed dictabus Partium inter se agentium Impe
tratis Partibus utrisq; Judicialiter est. Itaq; ad fundum
primi Empiris facta perspectiva Partium audiatorum
Condescendit Jurisdictionem suam officiosam pro voce
adstandi suis clementiis pro sensitate publica cum
actus quorum Judicos observari debb provida Partes
care atq; ad prosequendas Comparitiones acclamare ne
decrit mgno acclamatorii Termino Partibus eisdem a
re & Paulo de Stanislo pter Catam Patibus Martinde
Stanislao Ruszieberskie Alberto Karnowski Alber
Kozłowski Stanislao Chrzanski & Francisco Kozia
Carmine Pubi Stanislao Matthia Joanne et Micha
Chrzanskie Matthia et Francisco Kowalskie Thoma
Kocielski Sui et alior Catatud et Judicantium nomine Pu
pter. Quibus eodmo Pude Stanislao Kocielski Judici
Kaleriene pro Termino Decenti Inspectato pter Coram
Judicem duo Comparentibus et Secum Judicialiter Contra
rentibus quibus Controversijs Partium Coram se Judica
exandem Ingressum Suos autore reproductionem Juris
Partes dupergnas resignationes proferre offert. Et
gitante et decimam Ecclesiae Kaleriene provenien interim
ter dispartiri affirmante. et Quinta Decreti punctu
Termino Partes autore exarata exequi requirente Ex
vero Partibus in Comparitionem Instantibus ad nullam
Judicialem ex ratione suos Contrarij Kaleriske ex
ri Decreti Audiey Jerzi Zawrzeny pro Termino Jo
ti Condemnandi qua Cantoratus Judex Condescen
denatis ob Intervenientia dum in Privilegi Chrzanow
Judicis Jerzi Zawrzeny Jata a quo modernus
Incubus Kaleriske Jurisdictionem munere Camerarius
Jerzi Zawrzeny et nunc recenter dubitantur in
Judicio Jerzi Zawrzeny munerum duod mutationes
ullatenus cuedere volentibus nec cui ex ed Judi
Jerzi Zawrzeny pro Termino Quo maximus Cum
Camerarii Jerzi Zawrzeny sede desistenti Judicatu
dubiose volentibus pro remissionem Causa Quo pro
assignata Iterate ad fundos suos remanendi Condescendit

ad Judicium Suum Terre Zawskrzeng urgentibus Judicium
Pens Condescensoriale Prussi Palatinatus attentis ne citati
pro aliquo Judicio Judicatum eveniendum Censeri valeant Cau-
sam eandem Cum toto effectu ad Judicium Suum Terre Zaw-
skrzeng remisit remittitq Pens Conservando Partibus eisq
Terrarum Sinequavi adcitatione Comparendi in primis Judicijs
Terrestribus in Szrensko Celebrandis peremptorium Decreti Sui
Rigore.

Josephus Kruszewski Notarius Terris Zawskrzeng mpp
Antonius Malewski Camerarius Terris Zawskrzeng mpp

Officium Pens Castrens Capitis Plocens ad oblationem
G Rhomae Obrembski Decretum in praescripto Remissio-
nis in B inferius nominans Officiose per infraspeci-
ficatos M Notarium et G Camerarium Terres Zaw-
skrzeng expedito ac manibus Eorum proprijs subscripto
reproducens ad Acticans Actisq Pens Ingrossans
Suscepit in Renovo Sequens (Inserens) Origina-
le Ejusq Decis circa Acta Relicto

In Cro Plocens Feria Tertia post Festum S Francisci
Confessoris proxa Anno Dni 1750

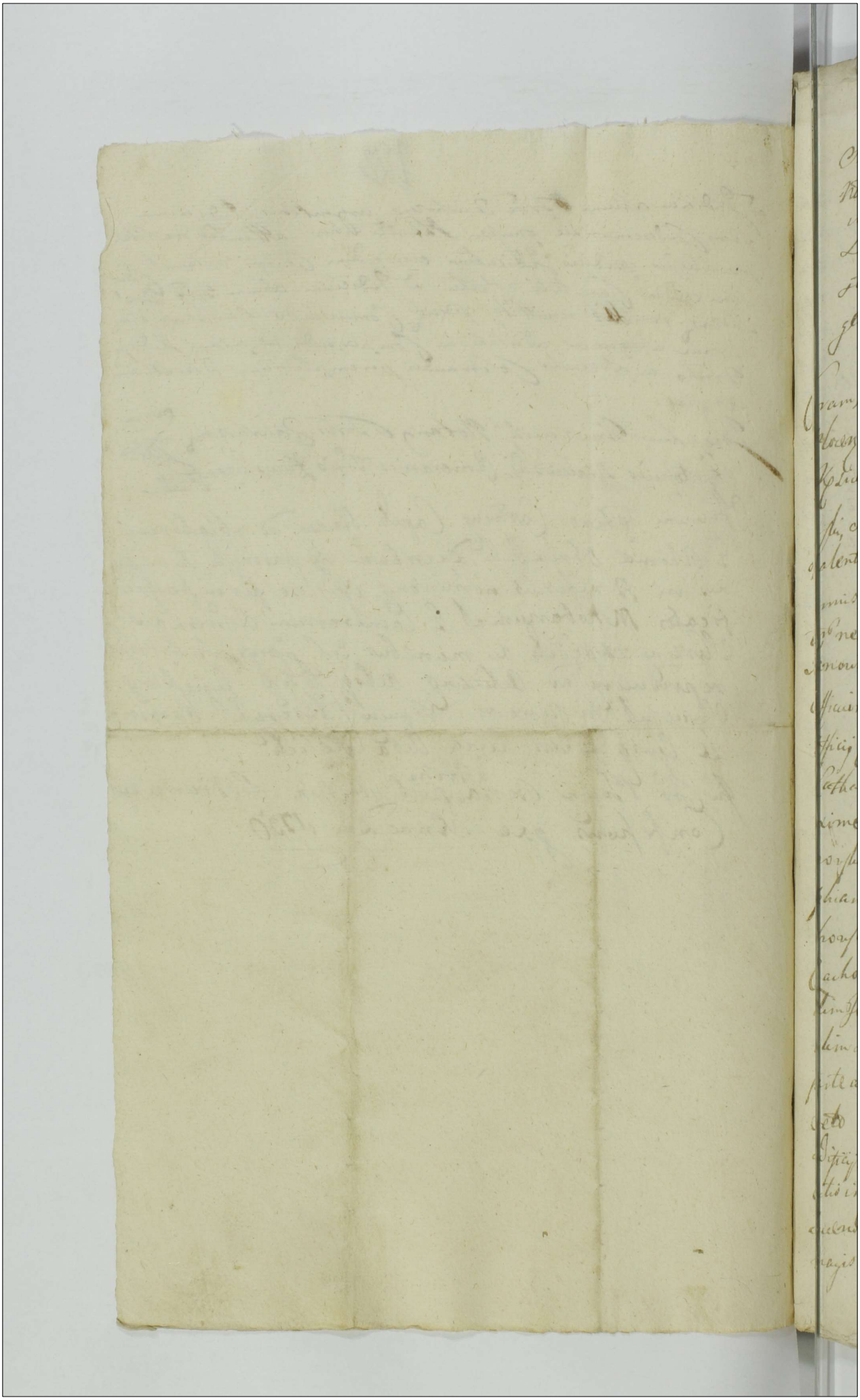

Actum in Bonis Czachorowo Sisteq olim Ntis Mathiae Czachorowski haereditaria idq in Termino Condescensionis Feria Secunda ante Festum Transfigurationis Christi Domini Anno Ejusdem Millesimo Septingentesimo Quinquagesimo Primo.

Coram Gnoso Adamo Miłodrowski Burgrabio Castri Plocen in praesentia Gnosorum ac nobilium Jacobi Kęsicki Burgrabij Castri Plocen Ludovici Strupczewski, Stanislaj, et Petri Rycharskich, Joannis Czachowski Valentini Czachorowski, Josephi Kolczynski, Joannis Lisowski ac aliorum ad actum praesentem congregatorum necnon Mntis Rni Entis Providi Joannis Janowicz de Kolczyno Authoris Actus praesentis acclamantis Officium itaq praesens insistendo Decreto Judicij Officij Castrensis Plocen Feria Secunda ante Festum Sae Catharinae Virginis Martyris proxime Anno proxime elapso inter Gnosum Michaelem Czachorowski actorem ab una, et Gnosos Joannem Sophiam de Czachorowskie Contem Conjuges Czachowskie, Petronellam Virginem Innuptam Czachorowska, tum Petrum Patruum, Luciam olim Joannis Filiam et Filiastram Czachorowskie olim Andreae Czachorowski Filium et Neptissam parte ab altera Littos prolatis. Quo memorato Decreto Condescensio Officij Sui Burgrabialis ut de aedificijs per olim G. Matthiam Czachorowski locatis inquirat, et juxta Documenta per Partes producenda indiget, ac excividat, sive cujus fundo magis annexa sint Solutionem taxae adaequata

lione Vicinorum quam Partium deducit Proinde ædi
ficia ad præsens reperientia in quatuor Capita
videlicet pro persona Nobilis Michaelis Czachorowski
Actoris binas partes unam Jure nationali Post
olim Nobilem Mathæum Parentem ipsius alteram
virtute Donationis de Actu et anno superius
expressæ a Nobili Jacobo Czachorowski olim Joan
nis Filio Patruo suo quæsitæ, tertiam partem
pro Re Nobilium Petri olim Andreæ Filij, et Lu
ciæ olim Joannis Filiæ Suprafati autem Andreæ
Neptissæ Czachorowskich, Quartam pro Interesse
Nobilium Sophiæ Nobilis Joannis Czachowski Consortis
et Petronellæ Virginis Innuptæ Filiæ Czachoro
skich olim Casimiri Filiarum ex dividenda ipse
declarat. Et quidem Curialem Domum uno Hipo
causto Camera atrio existentem Nobili Micha
eli Czachorowski necnon Stabulum totum
compensando binas partes holodij ipsum con
cernentes applicat, Nobilibus vero Sophiæ Nobilis
Joannis Czachowski Consorti et Petronellæ Virgi
ni Innuptæ Czachorowskim bonificando etiam
particulam Stabuli assignat holodium à meri
die alias Sąmsiek calij o dwoch przestach assi
gnat, denique Nobilibus Petro Patruo et Luciæ Vir
gini Innuptæ Filiastræ olim Nobilis Andreæ Filio
et Neptissæ a Septentrione Stabuli medietatem
holodij alias Sąmsiek o iednym przesle ex divisi
Cum autem Nobilis Michael Czachorowski totam Do
mum Curialem pro officio præsens ipsi ex divisam
deoccupat, jam vero æqualis portio ejusdem Domus
omnes Consuccessores spectat Proinde Officium
præsens eandem Domum ad summam Cen
tum Tymphoy Polij taxavit. Ex qua quidem

Summa

Summa Nobilis Michael Czachorowski Actor Su-
mam et quidem Nobili Petro et Lucie Czach-
rowskim Zynphones viginti quinque Nobilib.
Sophiae Ntis Czachorski Conti et Petronellae Virg.
ni Innuptae Czachorskim Eidem Zynphones vi-
ginti quinque in et pro Feria Secunda post Dom-
nicam Rogationum praecia portionum muliebr-
um Securitate coram officio et actis Castrensibus
Capitanea Plocensibus sine quibusvis Juris diffug-
et Protellationibus Solvat et enumeret, Jam
Nobiles Czachorowscij et Czachorski post levatam
Summas Suprascriptas de domo Curiali intrid-
condescendant et in actualem possessionem in pre-
sentia Duorum Nobilium Nobili Michaeli Cza-
chorowski dimittant. praeter Longuriis quindecim
in Camerae tegmento jacentes quos Nobiles Cza-
chorscij Conges sibi colligant, dimittant. In eod-
holodio Jus Nobilibus Czachorskim Congbus et Czach-
rowskim quibus divisione holodium cepit communi
usus triturandi assignatur, quod si vero Partes ho-
lodium colligere voluerint, proinde unus alterius
in colligendo non praepediat, facturae Partes
praemissa omnia Sub Poena Banitionis in pro-
mis et proximis Judicijs Castrensibus Plocensibus post Cas-
Contraventionem Incidentibus Publicanda, et
conservatur Terminus Peremptorius. Lucta
per utramque Partem Poena 14 Marcarum Po-
linicalium Parti per Partem ab invicem Compe-
sanda Officio Suo Burgrabiali per medium in-
instanti Solvenda Decreti praesentis vigore

Adamus Mitochowski Burgrabius Castrensis Plocensis

Officium Praesens Crenen Capit. Plocen. ad Oblationem Nobis Michaelis
Czachorowski Decretum Condescenzoriale infrascriptum Bonis
inferius nominandis Officiose per infra specificatum G. B. C. Plocen.
Expedit. ac Manu Ejus propria Subscriptum reproducen. ad Acti
canos Actosq. Praesentes Inscriptos Suscepit in Tenore Sequen.
(Inferat.) Originale Ejusdem Decreti circa Acta Relictum
Inter Partes ~~infranominandas~~ infra expressas
In Crio Plocen. Feria ~~2da~~ Tertia post Dnicam Exaudi
proxa Anno Dni 1752do.

Decretum in Fundo
Bro Czachorowskiego
M.M. Czachorowskie

175 Anno
Anno.

25
12 2
37 2
12
50

127 41

Actum in loco differentiarum inter Hæreditarios Bonorum Villarum Borowo ~~[illegible]~~ et aliarum attinentiarum Mficorum Jezewskich Dapiferorum Placentium Conjugum Hæreditariarum et Stopino aliarumque itidem attinentiarum Relictæ et Successorum olim Mfici Kampenhauzen Succamerarij Parnoviensis Hæreditariorum in Decreto Tribunalitio expressorum Pratisque dictis Modere Insignis Latitudinis inter Sylvas pinaticas et varia Virgulta existentibus Feria 2da. post Festum Sancti Jacobi Apostoli proxima Anno Domini 1748 Nihil præjudicando fundis ac defensis utriusque Partis.

Coram Illustribus Magnificis Joanne in Strykow et Tymiczka Jto Malinski Lanciciensis, tum Feliciano in Popow et Popowek ac Sulizzew et Trzcianna Trzcinski Ravensis Palatinatuum Succamerarijs, atque Generoso Josepho a Klichowo in Cybulice Klichowski Camerario Graniciali Palatinatus Lanciciensis in Præsentia M.M. Simonis Zboinski Pincernæ Terræ Dobrinensis Antonij Jezewski Venatoris Zakrocimensis Josephi Ostrowski Præfecti Regiminis Equestris Exercituum Regni Antonij Baginski Notarij Substituti Castren. Plocen. Gabrielis Swięcicki Camerarij Terrestris Dobrinensis Bonaventuræ Kurowski Dapiferi Bieliscensis Jacobi Kęsicki Antonij Chmielewski Josephi Kozłowski Mathiæ Baginski Burgrabiorum Castrensium Plocensium Gregorij Chalinski Laurentij Swięcicki Burgrabiorum Castrensium Bobrovicensium Stanislai Kanigowski Antonij Osięcki Jacobi Zglicynski Onufrij Zdunowski Caroli Błomski Joannis Zułkowski ac aliorum Plurimorum Nobilium adhuc Actum Congregatorum. Nec non Ministerialis Regni Generalis Providi Fabiani Sadowski de Villa Chraponia Authentice Jurati Actum præsentem acclamantis in Termino hodierno Vigore Decreti Tribunalitij Regni Petricoviensis Inter Relictas et Successores

et Successores olim Mfici Kampenhauzen Succamerarij Par-
naviensis Actores et Citatos ab una et Magnificos Jezewskie
Dapiferos Plocenses Conjuges ac alios parte ab altera Feria Se-
cunda post Festum S.S. Simonis et Judae Apostolorum proxim
Anno praeterito Millesimo Septingentesimo Quadragesimo
Septimo Lati # Quo mediante circa Injunctam Condescensionem
Infundum Bonorum Boguszewiec et Stopino Judiciorum Terrestri
vel Officiorum Castrensium ratione proprietatis Sortium in
Bonis Boguszewiec ac Libera in Ibidem incisione tum aliarum
Sortium in Stopino et praetensionis Injunctae Decreto eodem hac in Cathego-
ria Latiori existente quoniam Partes utraque Disarationem Grani-
erum inter Bona Borowo et Stopino ademptionemque fundorum
Reciproce sibi Objecerunt et eo Intuitu se se Terminis Suis
Judicium illud Tribunalitium Convenerunt itaque in praemissis
Similiter Condescensionem Magnificorum Succamerariorum vel
Camerariorum Suprascriptorum ~~[illegible]~~
~~[illegible]~~ in Fundum inter Bona Borowo et Stopino mutuo Par-
Sumptu Conducen in et pro Feria Secunda post Festum Sanc
Jacobi Apostoli Anno futuro Ventura Judicium hocce Tribu-
nalitium adinvenerat qui Condescensurus aliorum absentia
obstante dum modo unus adsit Comportationem Documen-
Granities et Proprietatem fundorum evincentium per Partes
utrasque mediante Comprobatione Juratoria Injungant vel Injun-
gat de fundis ademptis inter Bona eadem Stopino Bon
Pianski locisque desertis alias Wroczyska dictis Kowalkiewicz
Sill et denominationibus eorumdem modo quovis Vocitatis p
vijs expediendis Inquisitionibus Investigent Scopulos utrum sin
disarati vel ne tum et Ductus Partium expediendos revide-
ant Cognitisque Documentis Granitialibus Qui Ductus ex Cis
ac Testimonijs Senum reque Oculis Subjecta Probabilior deduc
eo Nomine antiquis reseratis novis ubi opus fuerit Sipatis Sop
et ad Acta Castren Plocen Feria Quinta post Dominicam Exaudi Bonorum
proxima Anno Praesenti per Oblatam porrecti. #

Bonorum a Bonis facta distinctione partem Ductum Iurantem
ad Juramentum cum Sex Testibus Vigore Statuti Regni in
Ultimo Scopulo explen admittant vel admittat Granitiesq Casu
in Perpetuum duraturas declarent et resolutis quibus dubijs
distinctis in Causis sibi ex praescripto Decreti ad Judicandum in
cumbentibus pro exientia Legis et Justitiae Terminorum et Documen
torum ac Illationum Partium finaliter praeciza appellatione
nihil irresolutum relinquendo Manifestationum ac Terminorum Op
positione Contumacia nonnullorum discrepantiaq in Sententijs non ob
stantibus decidant disjudicent et moderentur v decidat disjudi
cet et moderetur Partes vero decisioni eorundem Officiorum Conde
scensorialium pareant, sub poena Banitionis etiam coram uno Mfico
Succamerario vel Camerario Condescensuro Publicanda pro quo
Termino Partes utraq Collaterales adcitent adcitati sub rigore
Suprascripto Compareant et respondeant Decreto Eod Tribunalitio
insolatius enarrante) Indiem Hodiernam Incidente et Proveniente
Judicium Condescensoriale Suprascriptorum Illustrium Mfcorum Succa
merariorum ad requisitionem Suprascriptarum Partium ad Fundum
Controversum Suprafatorum Bonorum Condescendit Jurisdictionem Suam
voce Supraexpressi Ministerialis fundavit qua fundata Pacequ et
Securitate Publica circa ejusmodi Officiosos Actus Servanda per
Eundem Ministerialem praecustodita Partes ad Sui Comparitionem
per Eundem Ministerialem Acclamare fecit. Quibus acclamatis et
quidem Magnificis Josepho Jezewski Dapifero Plocen Exercituum
Regni majore et Catharina de Rosciszewskie in Vicem Conjugibus
Bonorum Borowa Kownatki et Wrzesnia ad Bona Principaliora
Rosciszewo Pertinen Haeredibus Actoribus et Citatis ac alijs itidem
Actoribus et Citatis per Eund M. Jezewski Maritum Suo et Consortij
ac Aliorum Actorum et Citatorum Nne Pnltr. Magnifica Marianna
Lucia Desyerowna olim Mfici Joannis Kampenhauzen Succamerarij

Parnaviensis

Parnaviensis Generalis Majoris Exercituum Regni Relicta Con-
sorte Vidua Matre tum Ignacio Capitaneo Sielcensi Vice-
Lonello et Joanne Vexillifero Exercituum Regni Filijs Kampen-
hauzeny Bonorum Stopino, Pianki, Kownatki, seu Kownaty, Cisz-
ny, Mokre, Przysiecki, ac Sortium in Borowo Rozciszewo et Wrze-
snia Haeredibus Citatis et Actoribus ac alijs Citatis et Actoribus
per Eosdem Mcos Matrem et Filios Kampenhauzeny Suis et
aliorum Citatorum et adcitatorum Nominibus Exceptis Gnosis
Rozciszewskie Personaliter Illustri AdModum Reverendo Ignacio
Szawłoski Praepozito Rozciszoviensi Judicente Personaliter Illustri
AdModum Reverendo Mathia Swiętochowski Praepozito Curato in
Lutocin ex Collateralitate per partes utrasque adcitato Personaliter
Illustri Mcfico Nicolao in Podozie Podoski Palatino Plocensi ex
Collateralitate Sortis Bonorum Villae Boguszewca adcitato per Gnum
Laurentium Swięcicki Burgrabium Castren Brobrovicen Generosa
Benedicto Kaminski et Teressia dekunowskie primo olim Gni
Stanislai Żurawski Bonorum Lutocina et Sortis in Boguszewce
Haeredis et Possessoris Secundi ad praesens Vot. in vicem Conjugum
ex Collateralitate Eorundem Bonorum adcitatis per Eundem Gnum
Maritum Suo et Consortis Suae Nomine personaliter Successo-
ribus Eiusdem olim Gni Stanislai Żurawski in primo voto cum Ea
Generosa dekunowskie Kaminska procreatis ex Eadem Collateralita-
te adcitatis per Gnum Jacobum Kęsicki Burgrabium Castren
Plocen Mcfico Jacobo Kuczborski Notario Terrestri Plocensi
Bonorum Eorundem Lutocina cum attinentijs Obligatorio Pos-
sessore ex Eadem Collateralitate adcitato Personaliter Successo-
ribus olim Gni Casimiri Nadratowski et Mariannae Rozciszewska Con-
jugum Bonorum seu Sortium Stopino et Pianki Kownatki Cis-
szyny et Sortium in Bonis Borowo ac Wrzesnia Antecedanea
Haeredibus adcitatis per Gnum Michaelem Nadratowski Suo et alio

Adcitatorum

Adcitatorum Nomine personaliter Generoso Andreâ Rosciszewski
adcitato personaliter Mfico Andrea Zamoyski Capitaneo Rostow
ex Collateralitate Bonorum Sortium Lutocina adcitato per Eund
Generosum Andream Rosciszewski Comparentibus et Judicialiter
Controvertentibus Teneri à Magnifica Catharina de Rosciszewski
Jezewska Dapifera Plocen Coeredessa Bonor uti in Causa Hereditaria
Quaestionis sufficientiorem inscribere Comparitionem et quo
niam Magnificus Dapifer Plocen Maritus de ratihabitione negotij
et Actus praesentis pro Eadem Mfica Consorte sua uti etiam Majoris
partis Bonor Eorundem Coheres et ex vi Inscriptionum Consortia
lium Possessor Cavet et evictionem in se assumit Pars quoq Citata
simul Actorea in Eisdem persistit id circo Judicium Condescenso
riale sufficienti Comparitione adinventa Partibus ea in Causa
experi mandat in experimento decernit Judicium Quatenus Partes
utraq Decreto Tribunalicio Regni Petricovien in Puncto adcitationis
suorum Collateralium pro Termino praesenti Injunctae Satisfa
ciant. Idq in Instanti. Et quoniam Partes memoratae utraq Relaci
nes adcitationum suar et quidem ex Parte Magnificor Jezewski
Dapiferor Plocensium Conjugum contra suos Collaterales in Compa
ritionem Intrantes pro Termino praesenti Aeditas per Ministerialem
Regni Generalem Providum Laurentium Olenderczyk de Wrzesnia
Authenticum Feria Quarta in Vigilia Festi Sancti Jacobi Apostoli
coram Actis Castren Plocen recognitas ex Parte itaq Magnifici
Kampenhauzenow Citatorum et Actorum contra suos Collaterales
per Ministerialem Regni Generalem Providum Andream Cichocki
Authenticum et Juratum Aeditarum coram Eisdem Actis Feria Secunda
post Festum Sae. Margarethae Virginis et Martyris proxima utrarum
in Anno praesenti recognitas suo coram Judicio reponunt, Idcirco Satisfactio

In praemissas

in præmissas per easdem Partes utrasq adinventa Partibus Præ
missis Causam præsentem prosequi mandat, in prosecutione Ju
dicium Succameraridle Condescensoriale anterioribus Partium Contro
versijs Exauditis decernit, Quatenus partes utraq ad mentem
Decreti memorati Tribunalitij Documenta Granities et Propri
etatem fundorum evincentia suo coram Judicio Comportent
realitatemq Comportationis Eorundem Documentorum Comprobent
in eam Juramenti rotham prout Documenta omnia Granities
et proprietatem evincentia realiter suo coram Judicio Comportarunt
nullaq in præjudicium altera alterius circa se cælarunt nec detinuerunt
et additur Ministerialis ad pronunciandam Juramenti rotham par
ti utriq, idq in Instanti. Quæ Documenta quoniam partes memorate
utraq suo coram Judicio Comportarunt, realitatem Comportationis
Eorundem rothizante suprascripto Ministeriali rotha superius de
scripta Comprobarunt. Et quidem Mficus Jezewski Dapifer Plocensis
prout ipsemet et ejus Magnifica Consors eadem Documenta penes
se non Celavit nec detinuit. Magnifica quoq Maria Lucia Desgerow
Kampenhauzowa Succameraria Parnaviensis Mater, cum Magnifico
Ignatio Kampenhauzen Capitaneo Sielecensi Vicecolonello Exercitu
um Regni Filio Natu Majore rotha simili Juramenta hæcce præsti
terunt id circo Satisfactione in præmissis per partes utrasq adinven
ta Suspensaq resolutione Eorundem Documentorum ad revizionem Du
ctuum per partes easdem expediendorum Judicium Condescensoriale Suc
cameraria accessit. Quem Ductum Incipiendo primum Mfici Jeze
wscy Conjuges Dapiferi Plocens ac si ab Angularitate Trinarum
Hæreditatum remonstravitq Judicio suo Loca seu Monticulos de
Terra elaciores et quidem primum quem pro Scopulo Bonorum Borowa
rum Hæreditariorum appellavit a parte Sinistra scilicet ad Oriente
alterum vero Similem a parte dextra scilicet ad Occidentem quem
pro Scopulo Bonorum Stopina Magnificorum Kampenhauzenow Hæ
ditariorum

ditariorum esse Nominavit Tertium itaq a Tergo Scilicet ad Septemtrionem ad meridiem Stando Non ita elatiorem imo proclivorem Locum seu Monticulum, quem pro Scopulo Angulari Bonorum Villae Kozenatki desertae esse allegavit, ~~[illegible]~~ cujus Villae Kozenatki desertae proprietatem utraeq partes sibi ab invicem vendicant. Protestantur Mfici Kampenhauzeny de Illegalitate Sumptae per MM. Jezewskie Angularitatis in exordio Ductus quia praesens Locus ad Bona Stopino sine ulla Controversia ab Evo pertinet et in Continuo usu ac Possessione sine quavis praepeditione Haeredum Stopina extat, Allegatosq pro Scopulis Angularibus Monticulos non esse reales nec in ulla formalitate Angularitatis distantiaeq Loci Situatos esse. Reprotestantur Magnifici Jezewscy Scopulos in Angularitate per se Monstratos esse reales et Bona Borowo, Stopino ac Kozenatki distinguentes formalitatem in se Complectentes, Quos Judicium affectante Parte Ducente reserare Mandavit, In quibus reseratis et quidem primo pro Scopulo Stopinensi per Partem ducentem appellato Repertus est Lapis in duas partes distinctus alias Put Złupany ad dissipationem facilis alias Dzierstwowaty Sub quo Lapide reperti sunt Carbones non nulli Integri non nulli in massam Conversi. Ab eoq Loco in linea recta itidem fuere minutiores Carbones, et Lapides minutiores dissitim jacentes. In altero vero pro Scopulo Bonorum Borowa aperto Inventus est Lapis Latitudine Insignis et tenuitatem in se Complectens alias Szeroki y Płaskosci maiący Sub quo reperti sunt minutiores Lapides duo et Sub illis Carbones majores et aliorum minute Carbonum in massam digestae. In Tertio quoq pro Scopulo Bonorum Kozenatki Nominato Sola massa Carbonum inventa tamen minutae Carbonum Vetustate Consumptorum reperiebantur et terra nigra mixta cum Alba in quo Loco effossae massae et Terrae Aqua exnunc emersa est. A quo Loco effossatorum Monticulorum Passibus Viginti in Partem Sinistram per Mfici

Kampenhauzeny

Kampenhauzenqu remonstratum similem tumultum de Terri-
datiorem pro Informatione Judicij in reprobationem Sumptu
per Partem Ducentem Angularitatis ad affectationem et de con-
sensu utriusq Partis Judicium reserare mandavit. In quo non
Integre reserato reperiebantur Carbones parvi et alij non de integro
usti alias niedopalone. Tandem quoniam ulteriore fossatione prae-
dicti reserati loci et Ductus ac actus praesens continuationem Judicium suum perficere
nequit Obirritatum actum excitato tumultu per M. Jezewski Dapiferum Plo-
cens. Contraq M. Dębowski Capitan Plocen. violenta proreptione per guerra
vero Populi ex parte Eiusd. M. Dapiferi Plocen. Gni Kęsicki Burgrabij C. Plocen.
Laesione evibratis francis Converberatione Securitatis Publicae Violatione Obq
attentae praemissa evitando majora in talibus discrimina Judicium hoc Causam
praesens cum toto effectu pro Cognitione et resolutione praemissorum rursus ad Ju-
ditia Triblia Rni Petricovien. remittendam esse censet remittitq
praesentibus Conservando Partibus Eiusd. et in comparitionem Intrantibus Termi-
in praeallegatis Juditijs Comparendi Peremptorium. Actus praesens Vigore

Joannes Kto Malinski.

J. Ptg Lauzna

Felicyan Jozef Prandota Trzcinski PR mpp

Josephus Franc. Klichowski.
C. G. P. L. mpa.

A 34

Actus Granitialis
Inter Bona Stopino
et Borowo Ob Atten
tatas Violentias ad
Tribunal Regni
Remissio
1748

Officium praesens Castrensis Capitis Plocensis ad oblationem D. Sebastiani Kowalski
Decretum Remissionis ex Trino Condescensionis granitialis ~~in Bona~~ inter
Bona introcontentis ex mente Decreti Tribunalis per infra specificatos M.M. Suc
camerarios inter partes ~~inferius specificatas~~ infranominandae officiose
prefatis reproducendae ad acticandae actisque praesentis ingrossandae Susce
pit in tenore sequente inseratur originale eiusdem Decreti circa
acta relictum

In Crno Plocensi Fra Tertia in vigilia Festi nattis S. Joannis Baptis
stae anno Dni 1750.

Item

Actum in fundo Bonor. ut infrascripta Pars actorea asserit Wisniewo dictorum Sienice Feria Tertia post Festum Divae Annae Genitricis Gloriosissimae Virginis Mariae proxima Anno Dni 1750.

Coram Infrascripto Judicio Terr. Zawskrzeng in Praesentia Mi. Antony Zdrojewski Pocillatoris Podoliae Gnosor. ac Nlium Antony Kosinski Pauli Przorowski Antony Malewski Camerarij Terris Zawskrzeng Antonij Chmielewski Adami Tanski Plocenq Valentini Lotkowski Ciechanoviensq Burgrabiorum Andreae Olszewski, Martini Pniewski Floriani Bobrowski Joannis Mamowski Joannis Wysowski Antonij Charzynski Matthiae Leptowski Antonij Szczepkowski Nicolai Leptowski Nicolai Ciechowski Fabiani Mączewski Simonis Lutkowski Martini Klicki ac aliorum Nlium ad actum Pdenq Congregatae necnon Intis Rni Gnatis Pronti Jacobi Kwiatowski de Kosiny Kapiczne authentici et Jurati actum eunq acclamantis

Judicium Terre Zawskrzeng nempe Infrascriptus Gnosus Notarius Terris Zawskrzeng ex mente Decreti ultimarij Judicij Terris Zawskrzeng in Przedsko in Terris Communibus Feria Secunda post Festum Sancti Lucae Evangelistae Anno 1749no Inter Ad modum Rndum Matthiam Curatum in Strzegowo et Gnosum Stephanum Kosinskie Fratres inter se Germanos actores ab una et Gnosos Joannem Parentem Ignatium Paulum Josephum Franciscum Florianum Mathaeum Annam Gnos Lotaszewski Consortem Bogumilam et Eleonoram Virgines Innuptas Filios et Filias Antonowicze parte ab altera Littos tali mediante quo sententiatum necessariam esse Condescensionem Judicij Sui unius aut Duor. absentia non obstante quod Judicium Captato tempore mutuo Partium Sumptu ad fundum Bonor. Sienice Conducendum Contenta anteriorum Decretorum et Terminor. in omnibus punctis exequetur et eadem adimplebit de Innovatis violentijs post Subsecuta

anteriora

Inst.

anteriora Injunctarum ad fundum horumce Bonorum Wisniewo
Sienice Condescensionum Decreta praevijs eduendis Inqui
sitionibus Inquiret Compensationem Cui etaquo de Iu
sto provenerit Injunget nempe de proprietate Bonorum eorum
Sienice ad ademptione Inquiret Jura Partium Conside
rabit ac Singulas Partium Pretensiones nihil intactum
relinquendo pro tegi Juni et Justitiae exigentia finali
ter decidet dijudicabit et moderabitur Cujus Decisio
ni Partes parere et acquiescere debebunt et tenebuntur sub
Poena Banitionis in Trno Condescensionis nempe die
hodierna agitantis Super Parte Contraveniente Seu non
Comparente publicanda est Injuncta ex requisitione
Partis actoreae acisata prius per Judicium Suum ante ali
quot Septimanas actum Poenae Condescensionis praecedentes parte
citata ad Bona eaq Wisniewo Sienice ut Pars actorea alle
gat Locumq Controversum pro die hodierna Condescendendo
et Jurisdictionem Suam officiosam praevia Securitate pu
blica actibus officiosis Competenti per vocem adstantis
Sntis promulgata fundando Partes ad Sui Praesentiam
eiq Sntis ~~promulgata~~ acclamare fecit in quo Trno
Partibus actorea Admodum Rndo Matthia Curato in
Strzegowo et Enoro Stephano Kosinskie Bonorum Kosiny Ka
pieczne Wisniewo Sienice Haeredibus Fratribus inter se
Germanis pter Citata Enoro Joanne Antoniewicz Parente
Suo et Filiorum ac Filiarum Suorum nne pter Coram Ju
dicio Suo Comparentibus et Secum Judicialiter Con
trovertentibus quarum Partium Controversys Coram
se Inductis exauditis teneri ante omnia Partes producere
documenta proprietatem Bonorum Wisniewo Sienice evincentia
eaq in Instanti produxit Pars actorea primo divisionem Bo
norum Kosinki Kapiczne, Kosinki Bartoszowe Sienice et Dom
bek inter olim Enosos Andream Kosinski ab una et Cruti
nam de Kosinskie Enori Alexandri Ostaszewski Consortem
parte ab altera in Intava impositione actorum Trrium Feria
Secunda post Dominicam Exaudi in anno 1622do Confecti

Ind

et per oblatam ad acta Otñia in Jurenko Pena Secunda
post Festum Sanctissimi Corporis Christi Domini
anno 1629no pretentam, vlo Donationem pro-
Mathildum Rosinski olim Andred filiam viram et
Personam ad S. Michaelis Kosinski Actorum Praesidis
mansum agri mensur Culmensis mansibus Pratis
Campis super Boni Visnicae situm Coram actis Castren
Cichanoviens Pena Quarta in Crastino Festi Visitatio-
nis [illegible] Virginis Mariae anno 1619 regnante
Sigismundo Tertio Jurisdictionem per Dn. Matthiam Rabecky de Kosin
sitten ad requisitionem ejusq ad S. Michaelis Kosinskiego
hunc mansum subscripti et Coram actis Otñis in Pri-
mo Pena Secunda post Dominicam Latare Quadrage in
anno 1648 sto regnante nec non protestationes, Visnicen
Arenda officio distinctis actibus Coram acto authenti-
co Otñ Contra partem ab facto, Pars vero Citata nullo
documenta ostensionem Partis actoreae repugnantia huc
in Judicio Condescensionali produxit nec pro actorea Parte
infrascriptis pervisit, Judicium tamen Partem actoream in punctis
productionis Suorum documentorum Satisfecisse Decreto suo adno-
vent ad gribus productis Pena Visnicensis Licensis dicta
existere et ad actoream Partem pertinere Judicio suo declarit
Cum tamen de Circumferentia eorund Bonor Visnicensis Licensis
ad eius documentis reperiri Informari nequit, ad revidendum
eosd Bonorum Visnicensis Licensis Lignis Granicialibus ut
Pars actorea allegat Circumdatorum de Contubet qua revisione
Cum Collateralibus Visinis Haeredibus et Respondentibus diligenter
expedita diguiden Otñis Antonovi Citatorum Pethovd et
Officiarum Terrens Plenipotentiarius Otñ de Inter distinctis eius
Lignis Granicialibus per Partem actoream remonstratis
Pena Visnicensis Citator Cum Pedis Visnicensis Licensis distin-
gentibus, illatronibus suis Jurisdictionem et pro nullis Censet
tantummodo ead Signa Granicialia Pena Resing existique
Cum Bonis suis Visnicensis non vero Visnicensis Licensis Partis
actoreae distinctantia vero esse agnovit quibus Lignis
Pars actorea non Jurisdictionem Circumdatorum Conversa Pena cor Visnicen-

sis

Im 3

Licite, similiter dissimilantia Infert Judicium praemissis Illatio
nibus Partium attentis et Signis metalibus Considera
tis quoniam Causa praesens sine revisione eorundem Signorum
metalium ullatenus decidi nequit Suoque Judicio Cogni
tio Scopulorum non Competit proinde eandem Causam quo
ad revidendos et aperiendos aeclipandos novos inter praetensas
Partium haereditates Scopulos ad Sn Luccamerarium Plo
cenae seu ejus Competens officium remittit Judicandam
quo vero attinet violentias in fundo Controverso ad praetensas
per Partes sibi factas et refusionem damnorum exinde Cau
satorum praetensam post resolutionem Causae Granicialis
subsecutam Judicium praesens Condescensoriale pro Tempore
illo per Inficium Luccamerarium seu ejus Competens offi
cium Partibus nunc agentibus praefigendo praevia
per Partes sui Judicii avisatione facta decisionem suam
Judicio suo in Causa facti Competentem suspendit Lu
pensamque esse pro Incidenti granitiali Trno declarat
Decreti sui vigore.

Josephus Bruszewski Notarius Trni Zaurlszen mpp

Im 3

Decretum ex Trno
Condescensionis in Primis
intro Contentis expedit Re
missionis ad Sn Luccame
rarium Plocenae seu ejus Com
petens officium facta inter
Partes intro Contentas datum

1756

In Cro Plocenae Sabbatho in Vigilia S. S. Bartho
Lomaei Apli A. D. 1756.

officium praesens Trnae Capitis Plocenae ad Oblationem Ex
ipsam Rosinski Decretum Condescensionis infrascriptum in
p. interius nominandi officiose, per Infrascriptum
in Notarium Trnem Zaurlszenae Protocollo ad manu ejus
propria subscripto reproducere ad articulandum acta
ingrossandi suscepit in Genere sequens Inserat Vrigi
nale quidem Dni circa actoa praesens relicto.

Ind

121 44

290

134 43

Actum in Bonis Zukowo idq in Termino Condescensionis per Decretum Castrensem Plocense praefixo Feria Secunda in Crastino Festi Sancti Laurentij Martyris Anno Domini Millesimo Septingentesimo Quadragesimo Nono

Coram Mfico Jacobo Josepho in Małachowo Sokolnicki Tribuno Notario Castrensi Palatinatus Plocensis in praesentia Gnosorum ac Nobilium Adami Małodroski Valentini Zołtowski Burgrabiorum Castrensium Plocensium Sebastiani Kotarski Mathiae Kozikowski Mathiae Cieszewski Dzygielewski nec non Providi Simonis Jędraszczak de Chudzyno Mlis Rni Gnalis Actum praesentium acclamatum

Judicium Condescensoriale Castrensium Plocensium nempe Supradictus Mficus Notarius Castrensis Plocensis in Virtute Decreti Judicij Officij sui inter Mficum Laurentium Stuorypienski Judicem et Vice Capitaneum Castrensem Bocznicensem Parentem tum Mathiam Vice Notarium Terrestrem Dobrinensem ac Joannem filios Stuorypienski et Gnosos Jacobum Parentem Et Adrianum filium ac Valentinum Zukowskie parte ab altera Citt et Judicentes de Actu ejusd in Castro Plocensi in Terminis Querelarum Causarumq Officij Judicijs ac Causarum Exemptionum una cum Continuatione Anteriorum Causarum in Diem hodiernam Incidentibus Feria Secunda post Festum Visitationis Gloriosissimae Virginis Mariae Anno praesentis prolati quo Mediante prolustratione et revisione Documentorum Causam praesentem afficientium tum de Obiectu appropriatione Fundorum

ac illatis quibusvis Injurijs indagatione Contento
rumq Anteriorum Decretorum hac in Causa pro
latorum si ad effectum et quali modo non sunt de
ducta peragendaq Executione et praetensionum lu
ctarum partium utrarumq Cognitione et decisio
ne Injungendaq in praemissis partibus ~~satis~~ etiam
praevijs si opus fuerit In expediendaq Inquisitionibus
satisfactione prout fusiq Decretum de Actu Superiori
expressum ac processus in se ~~fuerit~~ Contenta Compe
ctantur ad requisitionem utrarumq partium ofi
ciose die hodierna in Actu Contentis ad Bona haec
Zukowo Condescendit Jurisdictionem suam pro
sa Omni Securitate publica Actibus Officiosis Cing
voce Ministerialis promulgata fundavit et Actum
ac partes ad Comparendaq Ministeriali Actui ad stan
acclamare demandavit. Ivo in Trno partibus ipsatis
et quidq Actorea Mfico Laurentio Starorypinski Ju
dice et Vice Capitaneo Castrensi Bobrowniczensi Terr
Dobrinensi suo et aliorum Actt nomine personaliter
Citatis et Judicantibus SS Jacobo Parente et Adrian
Filio Zukowskie suis et aliorum Citatorum et Judican
nominibus pro ulterius Coram Judicio Condescensoriali
parentibus et Secum Judicialiter Controvertentibus
quarum Controversijs Judicium Condescensoriale
ram se Inductt Auditt Decretisq Condescensorialibus
hic in Bonis Zukowo in Ante expeditt tum et
Compromissoriali in Anno 1730 prolato ac alijs Do
cumentis per Mficum Judicem et Vice Capitaneum Castr
Bobrowniczensem tum etiam non nullis per Gnosos Zukowskie
in Judicio suo repositt Consideratt Siquidq Causa praesens
respectu praetensionum ex ratione non satisfactionis Ante
rioribus

Anterioribus Decretis tam Condescensoriali quam Compromissoriali inter partes exortarum vertitur proinde Judicium ante omnia, ad lustrationem fundorum et agrorum ad partes utrasque pertinentes processit quibus lustratis et revisis quando quidem Judicio suo declaravit Mficum Laurentiem Starorypienski medietatem Bonorum Zukowo ab od Gnoso Alexandro Zukowski Jam vero alterius medietatis Tertiam partem ab od Gnoso Joanne Zukowski od Vitrifilio Jure hereditatis quaesivisse Vigoreque praemissarum quaesitarum Donationum ex divisiones fundorum agrorum ac Arearum per Decreta Anteriora peractas esse et in pacifica possessione Mficum Starorypienski Vice Capitaneum Bobrowniczensem debere habuisse Ex inde Judicium Condescensoriale fundos et agros partibus in praesentia sui dimensurare injunxit et quidem primo in Campo nunc Mayoreo extra Villam ad Occidentem tendente prope Aream et Saepimentum Gnosorum Zukowskich Siquidem in Trno Judicialiter partes Commutationem fecerunt Divisoria Gnosis Zukowskiem praecipue Gnoso Jacobo Parenti ad Occidentem Orientem bina circa Saepimentum Gnosi Valentini Zukowski, Tertium vero Divisorium Mfico Judici Bobrowniczensi pallis obsignavit quod Divisoria per partes Commensurata sunt nec non circa granitiem Bonorum Bronowa Sady non procul a Taberna Noncupata Ziawiniec Binas partes Divisorij Mfico Judici Tertia pars Gnosis Zukowskiem indigitat et assignat Demum in loco dicto Bielawy circa granitiem Bonorum Tyski Divisorij ab Occidente unam partem Gnosis Zukowskiem binas vero Mfico Judici ex altero vero Campo ex altera parte Villae Bonorum eorundem Zukowa circa granitiem Tharska Transmissis binis Divisorijs in Area Vasta existentem ab Oriente circa Virgultas Mfico Judici

In locis Controversis

binas partes Tertiam vero Gnosis Zukowskiem ad Occidentem Demum circa viam ab eadem Villa Zukowo ad Villam Gorkie Tendens ab Oriente Mfico Judici binas partes Gnosis Autem Zukowskiem Tertiam partem cum prato ejusdem Divisionis adjacente Reliquum vero agri circa lutum dictum Modzydło ipsumque lutum pro pascuo Communi ad usum partibus Convertunt item in Campo eadem Villa eadem Zukowo extra Areas et holodia Villana ad granitiem konarska tendente circa viam ad eandem Villam Konary protendentem licet quidem Major portio ex Divisorio eodem Mficum Judicem Concernere debuerit quoniam vero idem Mficus Judex talem dimensurationem faciendam libere permittit ex inde Mfico Judici unum Divisorium post obiit Gnosam Joannem Zukowski # Bina vero Gnosis Zukowskiem cum pratis adjacentibus assignantur et signis Connotantur deinceps quo spectat Sulcum Aestivalem in loco Wyrąbie Consistentem Siquidem idem Sulcus per Decretum Compromissoriale ad restituendum Mfico Actori est assignatus non tamen per Gnosam Zukowski est restitutus proinde eundem Sulcum in instanti Judicium Mfico Judici Castrensi Bobrownicensi per Gnosam Zukowski restituendum Injungit et eundem Sulcum Mfico Judici applicat nec non in alio loco prope Wyrąbie Sulcos Duo instante Possessione obligatoria ob Gnosi Andreae Ciołkowski nescit quo Jure per Gnosos Zukowskie apprehensos legitime ad Mficum Judicem pertinens ejusdem Mfico Judici restituendum in instanti Declarat et obsignare permittit Siquidem vero ~~agri~~ in agris prope Wyrąbie ad Villam Tendentibus in directa metae asse alias Zaskoki "remonstrantes" ~~apparent~~ nullaque Injuria ut directae metae collocent partibus apparet proinde Judicium rectas metas partibus in agris tendentibus # pertinens

Circa Curationem Agrorum Curandæ et per Subditos
Arantes faciendæ Injungit Insuper quando quidem Decre
tis Anterioribus et precipue Compromissoriali ut Superius
expressum est in Anno 1730 plato in Area Curiali
Sulcos Duos hyemales ad Aream Divisione Mfico
Actori Cessam in quibus Pomarij Arbores reperiunt
ad Mficum Actt pertinere probant quorum restitutio et
Sæpimenti exstructi ejectio erat injuncta attamen
Gnosi Zukowscy Contraveniendo ejdem Decreto in possione
eorundem Sulcorum exstant nec Sæpimentum Trans
portarunt proinde Judicium hosce Duos Sulcos ad
Aream Mfici Judicis applicat et Sæpimentum ulte
rius transportare Gnosis Zukowskiem et in metu sua
Collocare in instanti injungit iam vero Arbores fructiferas ex An
tiquo in hisce Sulcis excretas ejdem Mfico Judici applicat
Novas Autem alias Szczepy mtode Gnosis Zukowskiem de
Consensu Mfici Judicis effodendæ et in suo fundo locandæ
Judicium permittit Quam quidem præsens Commensurationem
in locis Controversis Sequidem in alijs partes sine ulla Con
troversia in possessione pacifica exstant manutenere
et observare ac sufficienter metis obsignare partes
utrasque Debebunt et tenebunt nec in quopiam immu
tare idque presumant sub pœna Banitionis ac pœnis Contraven
tionum in primis et proximis Judicijs suis Castrensibus Plo
censibus post quam libet Contraventionem publicandæ Sui ta
per utramque partem pœna Quatuordecem Marcarum
Polonicalium Parti et Judicio per medium parti per
partem ab Invicem Compensandæ Judicio suo Condi
scensoriali Instanti Solvendæ # idque in præsentia Gnosi
Valentini Zottowski Burgrabij Castrensis Plocensis Officio
Condemnandæ intra spatium Duodecem Septimanarum ad Bona
hæcce Zukowo Conducendæ per quamcunque partem Conducendi

et ex Regestro Pœnalium in proximis Judicijs Werell Castr
Plocen publicand Porro Siquid Judicio suo Condescensio
li Deducit Gnosum Jacobum Zukowski profugationis
relicta ob Laboriosi Mathæi subditi Causa exstitisse et
post ejd revertens labores exercend pro re Mfici Judicis
Impedivisse et laboribus prstand ut Judicialiter eadem Relic
ta allegat Consulto Mficum Judicem privasse et tam
in Premissa Cathegoria quam in alijs Contentis Decretorum Ant
nonis eand Gnosum Jacobum Zukowski Contravenisse
pro inde Judicium Condescensoriale eand Gnosum Zuko
wski etiam pro privata Carentia exercendorum labo
rum ab eadem Relicta ob Laboriosi Mathæi debitorum
et Decreto Anterioris Injunctorum punibilem Sententiam
et Decernit Watenus de Clementia Judicij sui pœna
Duplicem Watuerdecem Marcarum Polonicalium Pan
nempe Mfico Judici Castrensis Bolrovnicensis in primis
et proximis Judicijs Castrensis Plocensis Seu Werell Tenus
sub pœna Banitionis in Casu Contraventionis pu
blicand Judicio suo Condescensoriali Simpliciter
ta præscriptum legis Solvend et ex Regestro pœna
lium in ejsd Judicijs Castrensis Plocensis in Casu non Solu
tionis publicand ad extremum Judicium Condescen
soriale partibus injungit ut quævis pars Lapsimentum
in Arcis suis ne litigia ex inde Orianti per Inferendam
Damna Collocand Curent idq sub rigore superius appo
sito In alijs vero Pretensionibus lucide non apparentibus
Judicium partibus Imponit Silentium Decreti præsentis
Vigore

Jacobus Josephus in Małachowo Sokolnicki Tribunalis
Palatinatus et Notarius Castrensis Plocensis

Imol

121

44

137

Officium Gens Castren Capit. Stolen ad Oblatio-
nem J. Bartholomaei Koskowski Dominum Pro-
sorum in B. Infenius nominandi Officia per pro-
speciticum Officium Cren. Stolen expedit ac ma-
nu Pus Pprip Subsorum reposuit ad Acticandum Acto-
que Oten Ingrossandum Subscripsit in Jonore Legum
Jnserat Originale Eius Dominica Acta re-
in Cro Dnen. F. Cpridie Vi Sacelvangeliste Ad Acta

Dorum Condescen
soliale in Fundo B.
Zukowo Inr. M. Mota
rorypienskoet 99
Zukowskie
1749

Imd

138 44

Actum in Bonis Gąski Sortibusq Generosi Antonij Gąsecki olim Nicolaj Filij hæreditarijs Feria quarta post Festa Solennia Sacri Pentecosten proxima Anno Domini Millesimo Septingentesimo Quinquagesimo Primo

Coram Generoso Antonio Chmielewski Burgrabio Crenę Plocen in præsentia Nobilium Valentini Rykaczewski et Matthiæ Tanski Joannis Smiechynski necnon Mlis Rnu Gnalis Providi Jakobi Ciastki de Smniechyno Authentici et Jurati Actum præsenę acclamanę Qui Generosus Burgrabius Crenę Plocenę insistendo legibus Rnu de peragendis executionibus Sancitt Satisfaciendo quoq muneri Officij Suj ac additioni a Judicio Crenę Plocenę in Condemnatione Inferius specificata habitæ ex instantia Generosi Josephi Rutkowski olim Valentini Filij Actoris Jurevincenę vigore condemnationis in Lucro Ultimariæ in Crō Plocenę in Terminis Querelarum Causarumq Officij Judicijs Feria Secunda post Festum Visitationis Gloriosissimæ Virginis Mariæ in Anno proxime elapso Millesimo Septingentesimo Quinquagesimo Super Generoso Antonio Gąsecki olim Nicolaj Filio et Gsa Strzałkowska Generosi Antonij Gąsecki Citti Consorte anterioris Executionis Impugnatrice respectu Summæ Duorum Millium Tynę Polonicatt per Eundem Gsum Antonium Gąsecki Cittum Jure victum Actis Crenę Ciechanovienę Feria Secunda in Crastino Festi Sanctissimæ et Individuæ Trinittes in Anno Millesimo Septingentesimo Trigesimo Secundo modo simplicis debiti in Omnibus Bonis olim Gsæ Mariannæ Gąsecka olim Francisci Filiæ Consorti suæ futuræ Inscriptæ post Fata vero Ejusdem Gsæ Mariannæ Gąsecka memorati Generosi Antonij Gąsecki Citti Jurevicti Consortis Sterilitter Vita functæ per Gsum Antonium Gąsecki olim Francisci Filium Altius dictæ Gsæ Mariannæ Gąsecka fratrem Germanum et

Successorem

Successorem naturalem Actis Crenę Plocenę Idq sub Celebrat
ne Judiciorum Feria Tertia post Dominicam Cantate in An
Millesimo Septingentesimo Quadragesimo Octavo Gener
Josepho Rutkowskij Actori moderno ex praestita Satisfac
ne Cessa una Cum provisionibus non Solutionis ob
Et publicatt ad Bona Suprasm Sortesq Citti Jurevicti Generosi An
nij Gąsecki haereditt cum Nobilibus et Mlo in Actu notatis
descendit Jurisdictionem Suam per vocem Suprafati Spl
promulgatam fundavit et partes ad Cumparend Suo Co
Officio Burgrabiali acclamare injunxit quo in Trno Gsu
Josephus Rutkowskij reproduxit Dilationem majoris
processum ut pote trinas Condemnationes cum Earu
executionibus respectu memoratt Summae duorum m
um Tyng Polonicatt vigore Inscriptionis Orginalis et Cessi
nis Actori Servienę Cum provisionibus non Solutionis
Super Gso Antonio Gąsecki in Cro Plocenę obtentas in fun
mento quarum Condemnationum Traditionem uti p
Plenariam Convictionem de Bonis Citati Jurevicti Gsi Gą
ecki Haereditarijs Quius Restationi Affectavit Officium praesens magis
Juri Commoni Annuendo ad traditionem uti nemine
Impugnante et Contradicente pro maximo Gso Antonio G
secki quem Onus responsionis magis afficit licet tribu
vicibus Idem Generosus Gąsecki in Villa eadem Gąsky Ap
Vicinum Suum in praesenti tempore Commorans a
men ad Impugnand non Comparens avisatus fu
adstantibus etiam vicinoris Nlibus Andrea Gory
wskij et Gregorio Koskowskij Condescendit Cuius Trad
onis tenor Sequitur Eiusmodi Nayprzod Podaiesię
JMci Panu Rutkowskiemu Cała Część nazywaiąca się
nisławowizna we wszystkich Polach z Łąkami Ogrodz
nieogrodzonemi Siedliskami rolami Zaroslami La
mi Borami Wodami bez naymnieyszey Excepcyi
oprucz dwuch Pułwłoczkow Zastawnych JMci Panu
Grzegorzowi Koskowskiemu Służących y Kawałka
Siedliska JMci Panu Andrzeiowi Goryszewskiemu na
rowiznę przedanego ze Stanisławowizny przez JMci
Pana

JMci Pana Antoniego Egyckiego w possessya actualna przeszłych do Woyca Sytwoszkow y Kowalska siedliska JMci Pan Dzikowski należyć nieprzemien Senatey Stanisława wiznie szczęśliwe Frontow y potem summy niekorespondujących czerwonym szczęśliwe Zatym przydaiem w pierwszym Polu czynszowym Mikołaiowizny Zagonow cztery Staią Drzewcowe między miedzami z iednej strony JMci Pana Dzikowskiego z drugiey strony Jakuba Dumzały chłopa poddanego JMci Pana Dominika Dzikowskiego za Płotki Zagonami Czterema do Marszowskiey granice ciągnące się w drugim Polu Jarzynnym z Mikołaiowizny JMci Zagonow dwoie Staią leżące za Miedzy Miedzami JMci Panow Dzikowskiey y Grabinskiego wtrzecim Polu Ogorowym z Mikołaiowizny pierwsze Zagonow Pięć Staią Dwie za Płotki między miedzami Starowiznia y JMci Pana Dzikiego Item w tymże Polu Zagonow dwa między miedzami JMci Pana Grabinskiego y Dzikowskiego pożytnaiące od Smugu ciągnącego do granice Simieńskiey za Płotki dem na wsi z Mikołaiowizny Zagonow Dwie Staią dwoie do Drogi Zurygonem nawsi przy drodze Kościelney te wszystkie Fronta siedliska bez wszelkich Zatrzymania tym gruntem JMci Pana Dzikowskiemi wydzielaią się Poddany Chłop paweł Suz z Oyca Kowalskich z Żoną Rozyną maią dzieci małych troie Andrey Wawrzeniec Gan dni trzy w tydzien Dworskiem robią pawien bez Wołow Kołystko na skich chodzi JMci Pan Dzikowski aczeby bez robocizny był y Pan na Założy dekłaruiesz dacmu trzyma swoie Kołki Dzikowskie z tymi Kołami et ledgemus y Zarow pod trzymać powinien maią tapi Stomora z Synmi Piecem Kominem wstąpi Stary Łapiewa wyprawiony się w Dzbi y wsypni podpomi roszycie Zpołowe Iednego oKna Stodułky maią Stara Cadwuch Synieżach Kominy Kleyeskie do Stodułki nadtym z mawsobie przesect trzy Zagony w Stary Kleyskiem rachuiąc na dzierżawne przesto Stupnosć ustąpiły pod gmese y poszycie niedobre ten Zas Pawel gu ia Kowalskich na Mikołaiowskim siedlisku siedzący powinien Zurygonie iak przedtym dawać Zaki y Zemi z Pola Stupnosć na zapłacenie pogłownego przykładem z Dzieci Mikołaiowizny Gonnym Dzieciom y Pogłowne dawać Staią Stanisławowizny JMci Pan Dzikowski wraz tym szym Possesorami ony

oneyże proporcionate y sol brac similiter powinien Exc
Sylvarum se Berarum pro usu fundi et necessitate seu res
ratione JMci Panu Rutkowskiemu tudzież wolne pozn
Inwentarza wsiadłowce Zaszadołą JMci Pana Gąseckiego
dącey etiam Chłopu teraz poddanemu concedit post quam
quidem omissorum omnium Conscriptionem Idem Gsus
Burgrabius Possessionem firmam et intromissionem
per Mlem Dni Gnalem Providum Ciastek Gso Rutk
wski immemoratam traditionem assignat omnem
Usum et proventum Ejusdem Traditionis permittit
Eundemq intromittit ac in Possessione usq ad exolutio
nem Summae duorum Millium Tyne cum provisio
nibus et Processu nemine Impugnante et Contra
dicente reliquit Dentis Traditionis vigore

Antonius Chmielewski Burgrabius Crens Plocen

mpp

Cuius

Officium Dens Crens Capitt Plocens ad Obtutio
nem Gsi Alexandri Wołowski traditionem infra
in Bonis inferius nominand officiose per infra
cificatt Gsum Burgrabium Crens Plocens expedit
ac manu Ejus propria subscriptt reproducens ad
Actiand Altisq Dens Ingrossand suscepit in
nore Ejusmodi Inseratur Orginale Ejusdem
Traditionis Circa Relicta

Sr Crn Plocens eidq sub Celebratione Judiciorum Feria 2da
Vigilia Festi S. Andreae Apostoli Ao Dni 1751mo

1110

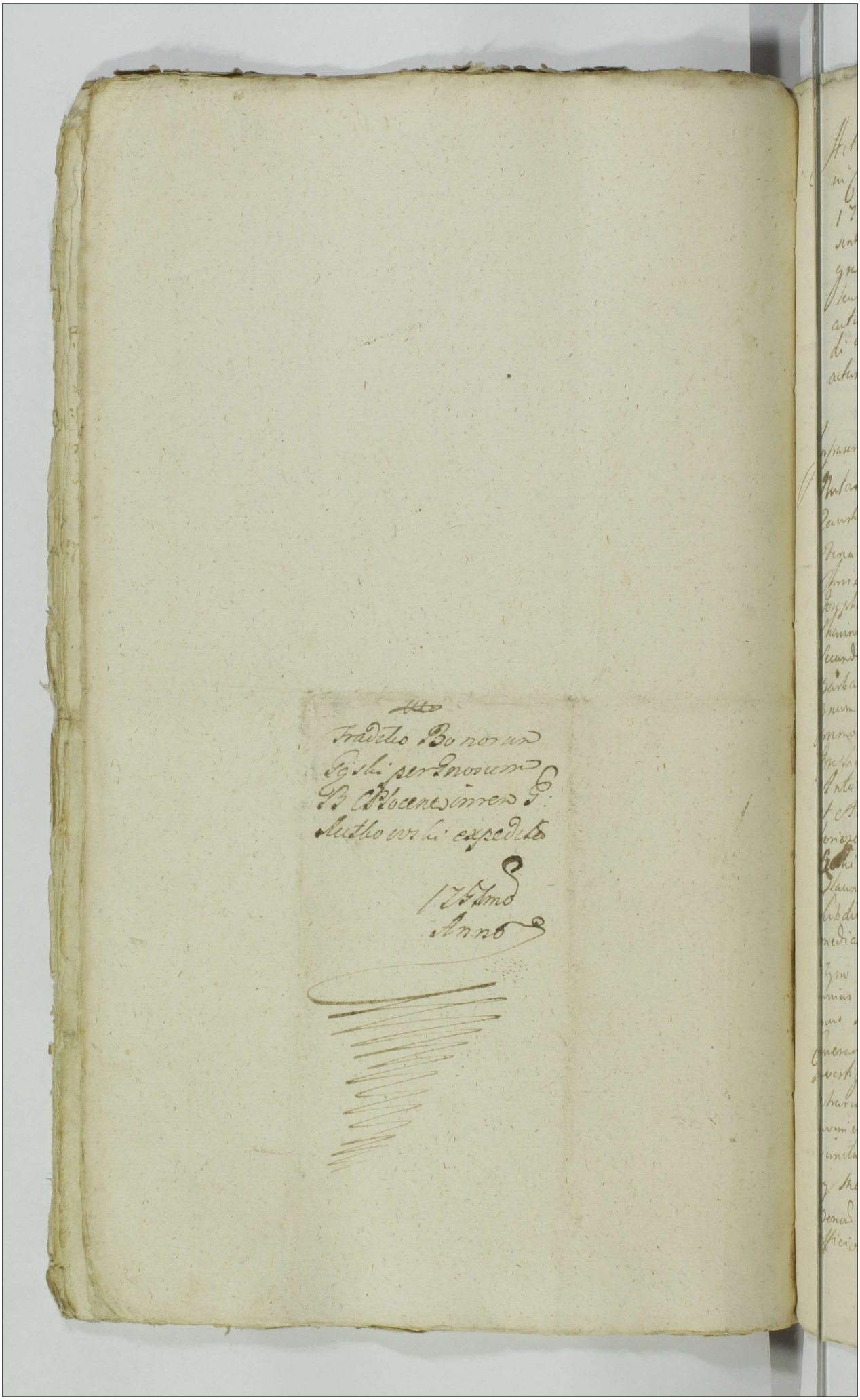

Actum in fundo Bonorum Miączyno major Feria Tertia in Crastino F. S. Bartholomaei apostoli Anno Domini 1750. Coram Infrascripto Judicio Terrae Zawskrzeńskiej intra sentia Generosorum Joannis Mitoszyński Francisci Mulewski Burgrabij Castrensis Plocensis Ignatij Miączyński Antonij Malewski Francisci Chmielewski ac aliorum Nobilium ad actum praesentem Congregatorum nec non Nobilis Rmi Gnatii Providi Floriani Chrzanowski de Krzczanowo authi et Jurati actum praesentem acclamantis

Infrascriptum Judicium Terrae Zawskrzeńskiej nempe Generosus Notarius Terrae Zawskrzeńskiej virtute Decreti Judicij Terrae Zawskrzeńskiej in Grzensko in Terrae Communibus Terribus Feria Secunda Intra Octavas Festi Sacratissimi Corporis Christi Domini anno proxime elapso 1749no inter Generosos Josephum Zawadzki Burgrabium Castrensem Ciechanoviensem et Catharinam de Kosinskie primi Sti Bartholomaei Malewski Secundi ad praesens nuptus Invicem Conjuges Antonium Barbaram Franciscam et Helenam Malewskie Principum et Insignas Filium et Filias minorennes in primo Connubij Thoro procreatos Dominos Laboriosum Josephum Stankiewicz Subditum actores ab una Generosos Antonium ~~Malewski~~ Camerarium Terrae Zawskrzeńskiej et Alterum Antonium Malewskie Dominos tum Laboriosos Thomam Parentem Bartholomaeum Filium Nitecki atque Albertum Zelesniewski nec non Stanislaum et Albertum tum Ingenuum Casimirum aliosque Subditos simul Citatos et actores parte ab altera mediante quo Condescensio Judicij sui ad Bona Miączyno utraque Captato tempore mutuo Partium sumptu unius aut duorum absentia non obstante dummodo unus sufficiat Judex cum Generoso Francisco Mazyciensky Camerario Terrae Zawskrzeńskiej adsit pro ademptione agrorum Investiganda Inquirendis violentijs in Terminis partium utrarumque exaratis sub Poena Banitionis super Parte Contraveniente in Termino eodem Condescensionis publicanda est injuncta in fundamento cujus ex requisitione Generosi Antonij Malewski Camerarij Terrae Zawskrzeńskiej ad fundum eorundem Bonorum Miączyno Condescendendo et Jurisdictionem suam officiosam cum omni Securitate publica circa ejusmodi

Zmb

gczynski pter licet quia Inosus Josephus Zembrzuski Bar-
grabius Castrensis Ciechanoviensis cum alijs in processum Intrantibus
tam proprimitivo quam moderno ex prorogatione Incidenti Termi-
no ~~non comparet~~ ~~licet~~ Comparet non tamen Comparitionem
a se et eius absentibus in processu specificatis inscribendam
~~non~~ curat Imo remittet cum tamen rigor Poenae Banitionis
in Decreto Judicij Trnis Zawiszensis supra de actu notato ex
quo Pens ~~pe~~ agitat actus super parte Contraveniente et
non Comparente appositus ex ratione D. Francisci Szczycien-
ski Camerarij Trnis Zawiszensis homini Sceleri ad modernum
actorem Scriptis pro expediendo ~~ex Condescensione~~ actu Con-
descendi offerentis non Condescensionis indimus cum suo
Judicio sine praecisa ejus absentia assignati ulla tenus per
suum Judicium Condescensoriale extendi non valet Ideo
affectante Inoso actore acceratum ejus cum toto effectu ad
Judicium officij Castrensis Plocensis primosq et proximos quadrelaes
Trnos post Festum Sancti Mathaei apostoli in anno Pens
venturos ubi vacante Judicio Trnis Zawiszensis pro exequen-
di Decreti Judicij Trnis Zawiszensis Inpuncta Condescensionis
punctis remisit remittitq Pens Decreti sui rigore
Josephus Kruszewski Notarius Trnis Zawiszensis [illegible]

Decretum Remissionis

Actum in Fundo Bnorum Pawłowo idq in Ter
mino Condescensionis Feria Quarta in Cra
stino Festi Nativitatis Gloriosissimae Virgi
nis Mariae Anno Domini Millesimo Septin
gentesimo Quinquagesimo

Coram Gnoso Adamo Miłodrzski Burgrabio Ca
strensi Plocensi in praesentia Mcorum Antonij
Działynski Subdapiferi Schovensis Antonij Gur
ski Ensiferi Bracławiensis, Matthiae Bogiński Bur
grabij Castrensis Plocensis Antonij Gołembieski, Ale
xandri Młynski Francisci Mądrzynski, ac aliorum
ad Actum praesentium congregatorum necnon Mtis Rmi Gtis
Provisi Pauli Janowczak de Villa Kulmierz
authorum et jurati Actui praesentis adstantis et eundem ac
clamantis. Quinquid Gnus Burgrabius Ca
strensis Plocensis in virtute Decreti Officij Castrensis
Plocensis de Actu ejus in Castro Plocensi Feria
Ida post Dominicam Misericordiae proxima
Anno praesenti inter Gnum Matthaeum Ozarowski
Actorem et alios, et Mcum Joannem Gurski Dapi
ferum Stricensem Cittum et Actorem Cassandae
et negotij ac alios prolati Quo Decreto Conde
scensio Officij Sui Burgrabialis ad Bona
Supra expressa pro Cognitione Contractuum
ac Inventarij intuitu Possessionis Tenutariae
constitutorum et Status Bonorum enucleantium, Inqui
sitionum expeditione et quidquid appunxerit
pro justo Decisione, recompensae cui interesset
demandatione, Poenarum in Sublatione Conde
mnationis assignatione consentorum anteriorum
Decreti Executione Partium in omnibus fi
nali moderatione cujus Decisioni Partes ac

qui escere debebant sub Pœna Bannis pro in
Trnd publicanda est assignata, ex Requisitione
cuiza Condescendit, jurisdictionem suam pro iust
dita prius pace et securitate publica actibus ju
dicis congrua fundavit, ac post Partes ad sui
paritionem pro dicto Mnti acclamare injunxit
Quo in Trnd Mtis acclamatorio Partibus Et qu
DD. Matthæo Ozarowski et Anna de Wiesinski Cont
inviem Congtus Actoribus et Citatis per eundem Ex
Ozarowski Maritum suo et Contis suæ mie ptr. Mtis Joannem
Gurski Dapifero Stricz et Andreæ Wasniewski Cit
et Actoribus Cassandæ et Negotij ptr. Coram Offi
suo Condescensoriali Comparentibus et Controverte
tibus Quarum Partium Controversijs coram se inde
ctis exauditis Teneriante omnia Partes utramque
ad Comportationem Contractus intuitu Tenutar
Possessionis Brs Paulowa confecti tum Inventa
rij Statu eorum Brs elucidantis conscripti idque in
stanti. Et Quoniam tam Illmus Gurski Dapifer
Stricz quam Gnus Ozarowski Contractum ac Inventa
rium de Data die 23 Junij in anno 1744to in
Paulowo inter se conscriptum, manibus suis
ac amicorum subscriptum Comportarunt, Proinde Officium pro
easdem Partes in puncto Comportationis satisfecisse
adinvenit, et in negotio principali Experiri Man
dat, in Experimento Officium pens ulterioribus
Partium Controversijs exauditis, Quoniam Causa
præsens tam intuitu prætensionum quam objec
tæ violentiæ sine inquisitionibus decidi nequit,
Proinde suspensa decisione Causæ præsentis, nec
sariam esse inquisitionem per utramque Partem ex
cendam Offo pens adinvenit et Addit Mtis ad pro
nuntiandam Juramenti Rotham super incorru
ptionem Testium idque in instanti. Præstitit Gnus Ma

thæus

thaeus Ozarowski Suo et Contis Suae nne. Praestitit
et Ssq Andreas Wasniewski Suo et Mfci Gurski itidem
nne. Inducant Testes et Inquisitiones Suae Edu
cant idq ininstanti Et quoniam tam Ssq Ozaro
wski quam Mfcus Gurski Dapifer Stęzycen Te
stes ad phibenda Testimonia Induxerunt, et
Inquisitiones coram Officio pnti Eduxerunt,
Proinde Officium praesens ad Lectionem earum
Inquisitionum Condescendit, quibus Lectis et per
singulas Testium recognitiones pensatis. Quo ad
Actoratum SS. Matthaei et Annae de Wieczfin
skie Contis Ozarowskich Congum Licet quidem ex
Inquisitionibus Officio Suo patet res varias in Scri
nijs repositas SS. Ozarowskich Congum proprias
Circa dimissionem Bonorum Pawłowa per
M. Joannem Gurski detentas, et ad primam Re
quisitionem non extraditas esse. Quoniam easdem
res cum Scrinijs ad Subalternam S. Ozarowska
Contis requisitionem Idem M. Gurski attestan
te Regestro et Quietatione manuali de Data.
Ejus d. 16. 8bris anno 1748 ad p. Praedictam S.
Ozarowska data et manu ipsius Subscripta
extradidit. Proinde hac in Cathegoria Id Mfcus
Gurski liber pnuntiatur. Quo spectat bonificatio
nem aedificiorum, putei effossi, aliorumq in Termi
nis contentorum. Quoniam ipsae Inquisitionibus
deducitur gasas binas de novo nontamen de
integro aedificatas, quinimo p. M. Gurski aedifica
ri coeptas, p. S. autem Ozarowski et quidem unam
tantummodo de super nempe tegmentum, al
teram plusqm per medium continuatas esse, pute
um pt tabernam effossum fuisse, de quantitate tamen

In egressu de Turri Pœnam 14 Marcarum polon. Parti
Mcio Gurski Solvat. Quo ad restitutio unius paris
boum per Mcum Gurski Dapiferum Stryczy præ
tensorum Licet ex Inquisitionibus patet nonnullos bo
ves apud Subditos in juvaminibus existentes diver
sis annis exhalasse, nonnullos Mcio Gurski p. G.
Czarowski restitutos esse, et ad Bona Lzek de
pulisse pro alijs bobus Ducentos Tynphones vigore
Contractus ac manualis quietationis Mcio Gurski
eidem Producto G. Czarowski dedisse boves quinque
per Gnum Czarowski stante ipsius possessione
non tamen quo pretio constat emptos fuisse,
attamen quoniam ex Inquisitionibus officium
præsens sufficienter utrum nullam injuriam
in restitutis ac emptis juvaminosis bobus
G. Czarowski Suprascripto Mco Gurski intulit,
Informari nequit, Proinde decernit officium
præsens Quatenus id Gnus Czarowski Compro
bet in eam juramenti Rotham prout boves
pro summa Ducentorum Tynphon emit et nihil sibi pecuniæ
appropriavit, tum prout pratum ac Salis Di
strictualis unam tonnam quolibet anno
Contractu Zenutario reservatum non parti
cipavit idque in instanti et addit Mntis ad Ro
thisandum Præstitit. Quo attento juramento
Liber idem G. Czarowski a quavis Impetitio
ne pronuntiat. Quo autem spectat præten
sam Solutionem Summæ Quindecim Tynphon
polon. per L. Gasparum de Bonis Pawlowo Lu
ditum G. Czarowski Datam Quoniam ex Inqui
sitionibus nullum vestigium furti super

eod. L. Gasparo apparuit et nunc judicialiter
nonnisi praenominiam Castigationem eandem
Summam Le accepisse fassus erat allegat, nunc
autem juramento ex furto objecto emundaturum
Le offert. Proinde officium praesens admissibili
ad juramentum eod. L. Gasparo adinvento de
cernit Officium praesens Quatenus Idem
Laberiensis Gaspar Comprobet prout Summam
quindecem Tynphorum polon. Gso Rzawski non
accepit, et indebite Summam eandem quindecem
Tynphorum exolvit, nunc ipsi restitui debetur
Addit. Mtis ad Rothisandum. Praestitit: Qua
attenta Comprobatione Decernit Officium pre
sens Quatenus Gsus Rzawski Summam
quindecem Tynphorum polon. in et pro Termino
Suprascripto nempe Fa 2da pt Fn S. Mar
tini Pontificis proxime ventura anno praesenti
coram Officio Castren. Plocz. ad manus Mtis Gur
ski Solvat. Reliquas autem praetensiones Prae
tensionibus Officium praesens Compensandas
declarat. Quo spectat Condemnationem in Ter
mino Condescensionis Fa 2da pt Dni Ramispal
mar. Quadragesimae anno praesenti ex Instantia G. Rza
wski Super Mtis Gurski obtentam et in Castr.
Plocz. Fa 5ta pt Dni Ramispalmar. anno eod. praes.
"p oblatae" porrectam Decernit Officium praesens Quatenus
Idem Mtis Gurski Poenam 14 Marcar. polon.
pro Termino Suprascripto et coram eodem
Officio Parti Gso Rzawski Gnoso Rzawski Officio

autem

autem per medium in instanti solvat factis
praemissa Partes sub Poena Bannus post Con
traventionem in primis et proximis Judicijs in Ca
stro Plocensi celebrandis publicanda. Decreti
praesentis vigore.

Adamus Milodrzki Burgrabius Castren
Plocensis mpp.

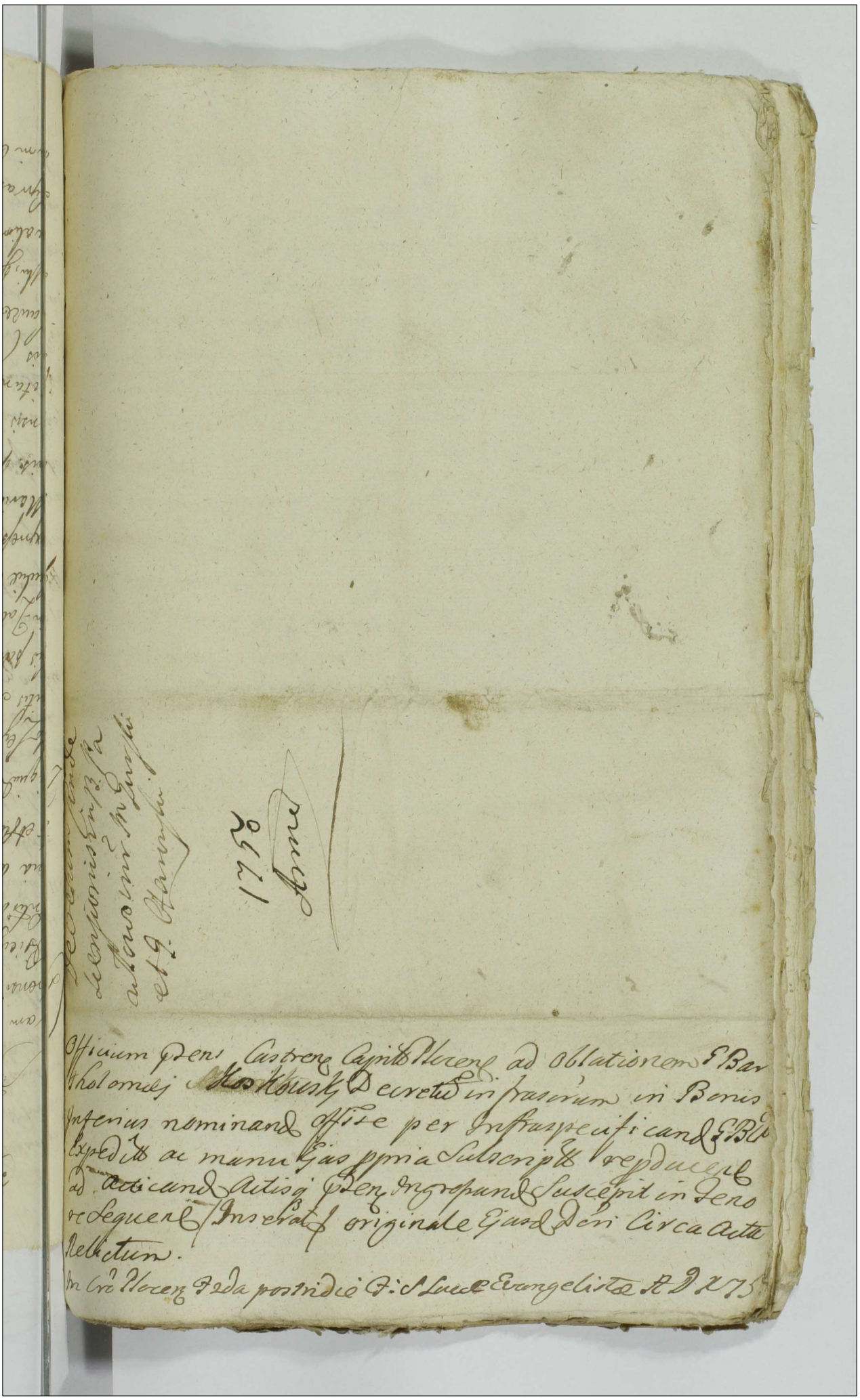

Nro. 47 147

Actum in Bonis Kraszewo Sabbatho in Crastino Festi Circumcisionis Christi Dni Anno Ejusdem 1752mo.

Coram Gnoso Adamo Milodrowski Burgrabio Castrensi Plocensi in praesentia Nnlium Stanislaj Osiedlj Matthiae Swierkowskj et Mntis Rnis Intis Providi Fabiani Sadowski de Chraponia authentici et jurati Actuj praesenti adstantis et fundi acclamantis.

Quicquid Gnosus Burgrabius Castren Plocen insistendo Legibus Rnis de peragendis Executionibus Sancitis Satisfaciendo Muneri Officij Sui Burgrabialis parendo quoq additioni Sui a Mfco Antonio in Zakrzewo Zakrzewski Vexillifero Zawsrez Judice et V Capitaneo Castren Pltus Plocen per expressum habitae ex Requisitione Offsae Mfcae Mariannae Luciae Dessyerowna olim Mfci Joannis Kampenhauzen Succamerarij Parnaviensis Contis Rtae viduae Matris Ignatij Capitanej Sieleczj, Joannis Equestris Regiminis Clavae minoris Rni Vexilliferi Kampenhauzenow Filiorum tum Gnosorum Francisci Malewski, Joannis Szathowski, Alberti Wawrzyki ac aliorum in processum Intrantium Actorum cum Suprascriptis Nnlibus ac praedicto Mnti ad Bona in Actu expressa condescendit, jurisdictionem

Offsam fundavit ac post Partes ad sui Comparitionem
Pelicto Mnti acclamare injunxit. Quo in Trnd Mtis
acclamatorio plr Comparens Ntis Stanislaus
Osiecky a Parte Actorea Impetratus Plenipotens
reproduxit Condemnationem cum ejus Publi
catione de Actu ejus Petricoviae in Judicijs Ordi
narijs Gnlibus Tribunalis Rnu Petricoviensis Feria
Sexta postridie Festi Sae Hedvigis Viduae Electae
Dei Anno praesenti ex parte Suprascriptorum
Actorum in Causa ratione proprietatis Sortium
in Stopino, disarationis granitierum ade
ptionis fundorum inter se Actores a bona et
Mtos Jezeskie Dapiferos Plocen ac alios
vertente, necnon tumultus in Termino Con
descensionis excitationis, violentiarum perpe
trationis, Subditorum nonnullorum oppressionis,
nonnullorum evibratis frameis convulneratio
nis, perinde Condescensionis per Mtos Suc
camerarios expeditandae disruptionis alias Pro
cessu Promissa fusius Complectente in Superioribus
Magnifico Francisco Koziebrodzki Pin
cernida Dobrinen obtentam, vigore Cujus
petijt nne Principalium Suorum Executionem
de Bonis Partis Citatae fieri et peragi, Cujus
postulationi Officium Burgte annuendo Exe
cutionem

cutionem peragere voluit, Quam licet Nemo
a Parte Citata Impugnaijt verum Quoniam
Citatus nondum Jure Sufficienter est convi
ctus. Proinde Officium Burgle ab Executione super
sedit et Causam hanc cum toto effectu ad Judicia
Tribunalis Rnae Petricoviez Remisit. Postquam
peractam Executionem Officium Executoriale ad
Requisitionem Suprascriptorum Actorum ad Bona
Strophono cum Suprascriptis Nobilibus condescen
dit Jurisdictionem Officiam praestita pace et Secu
ritate publica fundavit. ac post Partes ad Sui Compa
ritionem Mnti acclamare injunxit. Quo in Trnd
plr Comprs Jl Nlis Stanislaus Osiecki Nne
Suprascriptorum Principalium Suorum produxit eadem
ut Supra Condemnatione in Judicijs Tribunalis
Rnae Petricoviez ex Instantia Supradictorum Mm
Kampenhauzenow ac aliorum Actorum Sup Gnoo Tho
ma Lubanski in Causa ratione pro ipsum tumul
tus ac violentiarum in Termino Condescensionis ex
citationis, alias processu fusius obloquente ob
tentam, vigore cujus Executionem Officium prae
sens de Bonis Citati ~~Jure~~ peragere voluit, ve
rum Quoniam ex adverso plr Comparens Cita
his verbis Lubom byl na Kondescensyi to zadney
violencyi nie uczynitem. Impugnavit. Quo atten
to ac eo, qd Citatus nondum Sufficienter
Jure victus Proinde Officium Burgle Causam
hanc cum toto effectu Partibusque rursus ad Judicia
Tribunalis Rnae Petricoviez Remisit, Conser
vando Partibus omnibus tam Actoreae Jure

vincenti, quod Pr. Kiziebrodzki et Lubanski
Citatis Trium sine ulla adcitatione, tunc dum
et quando Causa praesens ex Regestro Compe
tenti inciderit Comparendi peremptorium.

Adamus Mitodrowski Burgrabius Castrensis
Plocensis mpp.

Actus per actae Exe
cutionis in B. Kra
Reno et Strophono

175 Xmo

Quorum vero ... Capitulo ... in Bonis inferio
rum Ostrowsky actum Executionis Infrascripto in Bonis inferio
rum ... per Infraspecificatos Dnum Burgrabium Bren
Plocensem Expedito ac manu ejusdem Lubrocripto repducere
ad actionem Actis Jozene Engrossandae Suscepit in Expeditione
Inserat Originale Ejusdem Actus Executionis Circa Acta Relatio
In Cro Plocensi Feria Tertia Pridie S. Sanctorum Trium Regum
Anno Dni 1755mo

Actum in Bonis Gostomino sitq in Termino
Condescensionis ex Limitatione Antenori per Ino
xum Burgrabium Castrensem Plocensem facta in
Diem Hodiernam Incidenti Feria Tertia post Fe
stum Sancti Lucae Apostoli proxima Anno Domi
ni millesimo Septingentesimo Quadragesimo Nono
Coram Magnifico Jacobo Josepho in Malachowo
Sokolnicki Tribuno Palatinatus et Notario Ca
strensi Plocens praesentibus Gnosis ac Nobilibus
Martiano Kosinski Zacrocinensi Alberto Gumoski
Ciechanoviensi Terrarum Castrensibus Burgrabijs
Matthia Smezarski Joanne Kownacki Antonio
Ostrowski ac alijs ad Actum congregatis nec non Pro
vido Simone Jedruszczak de Villa Chudzyno
Ministeriali Regni Gnali Actum Praesentem Acclaman
te

Judicium Officij Castrensis Plocensis Condescensiona
le Insistendo Decretis Judicij Officij Castr Plocensis Inter
Gnosos Joannem Kociecki Parentem et Alexandrum Ali
um ac Franciscum Chrustrum Mag Kociecki tum Ales
Casimirum Bonkoski Jacobum Gumoski ac Antonium
Glinski Actores et Cattos ab una et Gnosum Joannem
Danuecki Cetum Simul et Actorem parte altera qui
bus mediantibus Condescensio Judicij Officij Cui unique
ex Suis Judicibus Castr Plocensibus Absentia nonab
stante sitq pro Reproductione Documentorum quorum
ac Scriptorum Manualium ac Connotatione Sum
mariorum et Scriptis apparentium Liquidatione eorum
dem Cognitionis ac Resolutione Processuum hac ni
Causa perductorum tam Decisione Causae Respec
tu obiectarum Violentiarum ac Eductione Sa Neces
sitas exigens Inquisitionum et Injuriandi Mitem
Satisfactione et Adjudicatione fa
cta Interveniente Decreta de Acta Termino in Castro
Plocensi in Terminis Querellarum [illegible]

Inosum Damięcki Datt. produxit Itaq. Iudicium Cen
descensionale ad Liquidationem Summarum reperienti
uni processit quibus Connotatis et Liquidatis Siquidem ex
prima Summa Trecentorum Tymphorum non nisi Summam
Ducentorum Nonaginta quinque Tymphorum et Sextarij Duo
ex Summa vero Secunda Quadraginta Ungari
corum Triginta Sex aurei Ungaricales ex Iudiciali agni
tione ipsiusmet I. Kowięcki Actoris debere apparent ex Testa
Scripto Summa Centum Septuaginta Tymphorum pro bobus
realiter debetur. Proinde Iudicium praemissas Sum
mas in Unum Computando Summam Nongingen
torum Quinquaginta Septem Tymphorum et Sexta
norum Duorum Liquide Inoso Kowięcki Actori De
bere arbitratur. Cum autem Inosus Joannes Da
mięcki Regestrum Summi porrexit ex quo Regestro ad Ra
tionem praefatarum Summarum Octo Ungaricos Tum
et pro Sale vigore assignationis I. Kowięcki Datae Sum
mam Quadraginta Tymphorum Idem I. Damięcki eidem I.
Kowięcki exhibitas refert Quas Summas Inosus Kowięcki
acceptas non abnegat imo Iudex agnoscit. Exinde Iudi
cium Summam nempe Centum Quadraginta Novem
Tymphorum et Sextarium Unum ex Summa Superius Spe
cificata Nongingentorum Quinquaginta Septem Tympho
rum et Sextarium Duorum detruncandam Censet
et non nisi Summam Octingentorum Octo Tym
phorum et Sextarium Unum ante et Liquide Genero
so Joanni Kowięcki Actori provenire ad Solvendum Sen
tentiat Quo Spectat Summam Centum Tymphorum per
Generosum Damięcki circa Praesentem Liquidationem
Seorsim I. Kowięcki Datam Licet quidem I. Kowięcki et
eandem Summam a I. Damięcki Levatam agnoscit
Quoniam vero non ad Rationem Summarum Praemissa
rum Liquidationem Verum pacificando obiectiones
Processu hac in Causa obtento in Iudicijs Causis in
Iudicijs Tribunalitijs Regni Petricoviensis per I. Damięcki
Existendo et.

Juris ad Cathegoriam in Causa adpriscem obiectandi Vio
lentiarum Judicium Condescensionale processit et in eisdem
Partibus in utrisq actoratibus inter se experiri mandat in
Experimento Controversiis Partium utrarumq auditis Liqui
dem tam Prosi Kowięcki Causam Respectu Violentiarum
post Subsecutam Traditionem Officiosam per I. Damięcki et
eius Subditos patratarum tam I. Damięcki Respectu obie
ctae Super Inquisitionis et aliorum obiectorum Causam pro
sequuntur Quae Causa Sine probatione per Inquisitiones
expediendas nullatenus Deinde potest. Proinde necessa
riam esse Inquisitionem per Partes utrasq in probationem
obiectorum educendae Censet impositam et Teneri Par
tes ad Instanda Juramenta Super Incorruptionem Testium
inducendorum ~~Censet~~ adpriscent et additur Mihi ad Ro
thisandum eisdem impositam praestitit Ignosus Joannes Ko
więcki Suo et aliorum Actorum et Citatorum nomine prae
stitit quoq et I. Joannes Damięcki Suo et aliorum
Citatorum et Actorum nomine inducant Testes et In
quisitiones educant induxerunt et distinctim eduxerunt
Postquam eductas Inquisitiones Judicium ulterioris
Controversiis denuo per Partes inductis Exauditis ac Do
cumentis Consideratis ad Lectionem Inquisitionum edu
ctarum Condescendit Quibus Lectis et per Singula pun
cta pensatis ac examinatis ac Traditione ~~Officiosa~~ ex
pte I. Kowięcki hic in Bonis Gostyniensibus Officiose peracta
tritinata Quo ad Actoratum eiusdem I. Kowięcki ac aliorum
Actorum Siquidem ex eisdem Inquisitionibus Quidem patet
Traditionem per I. Adamum Tarski B.C.Plocensem ad Re
quisitionem personalem Generosi Joannis Kowięcki in
hisce Bonis Sortes I. Damięcki vigore processus libe
ro et benevolo assensu eiusdem I. Damięcki expeditam
esse vigore Cuius Traditionis Possessionem Sortis In
dictae per I. Kowięcki apprehendisse ~~et post~~ et post
unam formae Septimanam Possessioni institisse ex

Anno 49 153

Anno 152

[illegible] Fundo Bonorum Augustini [illegible] Terra de

[illegible] sandum mastitis Lua Comprobatione absenta Decernet
Judicium Lustenus Insus Danieli pro ipse vulnerat.
et obductione apparitibus per Subditos mastitis Domini
manas Erunta Duas per Judicium taxatas Insus Roseli
Joram Ofici Pasty Locensis inet pro Terra Secunda pertio
Quinicam Judicia Lustre Quod rogesmatem in anno
venturo Quidenti Solvat [illegible] sed Terra Canonus pro
mi Pasti Contraventionis facta manifestationem publicam Lui
ta pli cum J Danieli Terra 14 non Solvy Pasti Ju
et Judicio per medium Pasti circa Solutionem manca me pro
ubi non ipsi mastitis Sub ipse Expensis expresse. Judicio Ipse Rupi
Stante Solvenda Quo ad Actorium Generosi Joannis Danie
lis Jenerito. Joanni Roseli ac Supra expitis Nubes Bon
Rodhi Junovski et Stupli ac Zibastis cum J Roseli intentio
Lect quid ipsi Inquisitionibus deducatur Generosi Joan
nem Roseli Supra expitos Ates ad expediendam super pecto
ipsi et Rendendam Traditionem nempe Ipsum Insum ne Vi
apociasse attamen Nihil virtutis ac Contentus per eos fe
cisse Unde proinde cum J Roseli ad Evadendum Ju
dicatum in eam Rotham posse non animus aliqui Juram
dei Contentus seu violentia venem ad Rendendos Ipsos
Traditos mi eorum Presentia Obligationem perfectam Plenis
rem supetavit Et non ullam violentiam Jam per se quam
supetatos Nles patuisse nec mi nique quam Obtectionem ex
presse ide mi Sequentibus Judicijs Contentus Locus posse Se
stum Lanet Thomas Apostol. Quidentibus J Post quam
Evadendum Standum ad mi Judicium Decernet Quod Justa
sic ont#m Religius autem Protestationibus et intervenientis
ntis Partes Comparitione eius Partibus perpetuum mysonis Stan
tium Decreti Decernet Quod Partibus perpetuum mysonis Stan
ti ipsi Roseli Ipsum Insum Quod rotha Sepositi expresse Unde Lebet ad
Actorium Quod

Decretum Con-
descensionis in
Bonis Justonis
no prolatum
Anno 1749

Officium Pens Castrę Capitanę Plocenę ad oblationem D. Joannis Ja-
cechi Decretum Condescensionis infrascriptum in Bonis inferius no-
minandis officiose per infraspecificatum M. Tribunum et Notarium
Castrę Plocenę inter partes introcontentas prolatum ac manu eius
propria subscriptum reproducenę ad articulandum actisque Pensę ingrossan-
dum suscepit in Tenore sequenę / inseratur / originale eiusdem
Decreti circa acta relictum.

In Crō Plocenę Feria Tertia post D. Invocavit Quadlem
proxa anno Dni 1750.

Festum in Fundo Bonor Hæreditas Magna Pena Secunda. porto Festum Sancti Bartholomei Apostoli de per Deretum Tribunalitium Reg Camerarum Fisci Vadorense Inscriptum Die 24 Martii anno Domini 1750.

Coram D. Josepho Thurzenski Notario Terre Dauxburg in Tribunali Bonor ac Reum Famulici Antonii Burgenby Castrens Pisens Joanni Sabatzmeski Ignatij Hæreditas et Nicolai Cathenski Francisci Sadkowski ac alior Reum alior Pena asserentium nec non Actis Reg Fiscalis Bonorum Hæreditatium Pisens Vadorense ac Thurzanowo authei et Juratis actum cum auctamentis

Superscriptum Judicium Terre Dauxburg videlicet Inscriptum Notarij Terre Dauxburg in virtute Decreti Tribunalitij Regij Camerarum Fisci Vadorense de actu ejus in Vadorense Judicij Fiscalis Tribunali Reg Camerarum Fisci legge publica Comitiorum primo Pentecostes Vasarij Celebratorum Constitutis et ordinatis Pena Secunda ante Festum Sancti Viti et Modesti Martyrum anno Domini inter Dnum Antonium Matcurtij Camerarium Terre Dauxburg actorem ab una, et Dnos Josephum Dembowski Burgentium Castrens Pisens Catharinam de Korinskie primi olim D. Bartholomei Matcurtij ad Dnos vero secundi Judicem Conjuges dum deesset ejus olim D. Bartholomei Matcurtij nec non Actistam olim D. Reginski Camerar vicinum alg D. Antonium Matcurtij ad Lauretij Felicium Actos parte ab altera provocati. mediante quo Condescensio assumdum Bonor Hæreditas major et minor ejusq. pro parte Dnor Antonij Matcurtij Camerarij Terre Dauxburg Festum eisdem Bonor Hæreditas major Hæredi Judicij Terre vel officij Castrens Pisens vel Actoratus Sive Dauxburg pro parte Dnor Dembowski et alior eisdem Judicum et officiorum Castrens in et pro Pena Secunda porto Festum Sancti Bartholomei Apostoli semper proclive hodierna devenienta est Judicia Terrestria seu officia Castrens seu Judicium Terre et officium Castrens Sive Inspectoratus officialis aquacung parte Condescendens ante omnia Competaturem Taxeffis anni 1676 ti per tactes vigore Legis Regiminis Evendet ad dictos Bonor Hæreditas major et minor Contingens subsidij Rentatici personaliter demandabit Post eam omissam in Bonis Hæreditas major consistentibus, et in eadem Obvenistand Personarum Contributarum non solum Competentium etiam super realitatem Conscriptione pos stander

Juramento demandabit, et ad proportionem Quantitatis hominum
Certum quantum quot annis Super eandem Contributionem
Impertandam decernet. Status Bonorum tam Miączyno major et
minor animadvertet, et quae ex eiusdem praeagravata prospexe
rit quantitatem ex Sorte omissa Constituto in alleviationem
praeagravatorum disponet et id quod Juri erit negotiumque pro Lui
exigentia in praemissis poposcerit peraget et Partes finaliter ad
mentem anterioris Decreti Supra de actu exarati praecisa omni
appellatione et non obstantibus quibusvis manifestationibus
et Terminis in protellationem Justitiae Conquirendis atque
discrepantia officiorum in Sententijs decident dijudicabunt et
moderabuntur seu decidet dijudicabit et moderabitur quorum
Judiciorum seu officiorum aut officij vel Judicij seu unius Infici
Judicis vel officialis a qualunque Parte Conducendi decisio
ni Partes parere et acquiescere debebunt et tenebuntur
idque Sub Poena Banitionis illo in Termino Coram eiusdem
Judicijs vel officijs Sive Judicio aut officio vel Infico Ju
dice seu officiali in Casu per aliquam Partem Contraventio
nis publicanda. Itaque ex requisitione Partis actoreae pro
executione Contentorum eorumque in Decreto Suprascripto ex quo
Pens nititur Condescensionis actus exaratorum ~~Cedes~~ die
hodierna in actu Contenta Condescendendo et Jurisdictionem
Suam officiosam praevia Securitate publica per vocem adstantis
Mtis denunciata actibus Juridicis Competenti fundando partes
ad Lui Pentiam acclamandas fecit et Inscribendas Comparitio
nes mandavit in quo acclamationis Termino Partibus et
quidem Gnoso Antonio Malewski Camerario Pri Zawilskiego
Medietatis Bonorum Miączyno major Haerede actore pter Citato
pro Interesse Gnosi Antony Malewski et Laurenty Filij Sor
tium in Bonis Miączyno major et minor Haeredis per eundem
G. Antonium Malewski pter Gnoso Ignatio Miączynski
Judicente pter Quoniam Gnosi Zembrzuscy Conjuges et Successores
olim Praefati Gnosi Bartholomaei Malewski atque Relicta et Gnosi Ry
bienski praesenti in Termino disparent proinde Judicium
Condescensoriale adhaerendo eiusdem Decreto Tribunalitio Rni Rado
miensi Poenam Banitionis Super disparentibus Citatis Pens
decrevit et ad eandem Banitionis Poenam Suprascriptam Mtem
publicandam

Rni

Rm Gnalem a Judicio Suo deputavit qui sibi deputatus Suprascripto
Bartholomaeo Poenam ex vi Contraventionis Decreto Tribunalitio Rm Radomiensi
Succubitam ante residentiam fundatae Jurisdictionis tribus et ultra
Juri formam vicibus quatuor publicavit proclamavit et ad no-
tiam omnium actui Poenae adstantium in dubiam deduxit de
quo Poenae Idem Inhi Loco publicationis ad Judicium Suum rediens
fecit Relationem quam quia Bartholomaeo Poenam pro peragenda
executione de Bonis Citatorum Poenae in Termino disparentiam
ad Officium Loci Capitaneum seu Locum Capitaneos remisit
remittitque Decreti Sui vigore.

Josephus Kruszewski Notarius Terrestris Zawichostensis Actus
Solvens mpria
Jus

Condemnaõ Sup PP.
Zembrzuskie et alijs
ex Parte P. Malewski
In Trno Condescensio-
nis ex Decreto Radomien
obtenta. in B. Mięczyno
1750.
major.

Officium Pens Castr Capitl Plocen Ad oblaõnem P. Antonij Ma-
lewski Camerarij Trnis Zawskie Condemnaõnem infrascripti
exmenti Decreti Ludovij In Bunal Lui Cursor Fisci Radomien in
Trno Condescensionis in B. infenis nominare inter partes in-
trocontentis agitatis obtentis et nunc infrascripti M. Notarij Trnis
Zawskie Sopnia Subscripti repetiti ad Actica ad Actis Pr.
Congregationis Suscepit in Sopore Seque Inserat Originale eunde
in Ord Plocen Sta pte F. Exaltationis S. Crucis Pea ad Dni 1750.

Actum in Bonis Ogorzelice Sorteq Gnosorum Pintowskich Congum hæreditaria Feria Tertia post Nrum S. Laurentij Martyris proxima Anno Domini 1749no.

Coram Gnoso Adamo Miłodrowski Burgrabio Castrensi Plocensi in præsentia Gnosorum Nicolaj Karwosiecki Venatoris Winnicensis, Casimiri Podczaski, et Demetrij Zaborowski ac aliorum ad actum præsentem congregatt necnon Mnlis Kmi Elis Providi Stephani Butrynkowski de Villa Niszczyce Authci et Jurati Actij præsentis adstantis et eorum acclamantis.

Qui Gnosus Burgrabius Castrensis Plocensis in virtute Decreti Castrensis Plocensis Fa. ida post Festum Visitationis Sanctissimæ Virginis Mariæ proxima Anno præsenti inter Gnosos Zaleskie Conjuges Actores ab una, et DD. Pintowskie Conjuges Actos et Actores parte ab altera lati. Quo mediante Condescensio Officij sui Burgrabialis ad Bona in Actu contenta pro die hodierna idque pro impingenda Comportatione Contractuum ac Inventarij Statum Bonorum enucleandæ prætensionum Partium utrarumque ab invicem habitarum cognitione de Desolatione aut reparatione Pfugationeque Subditorum, Inseminationibus auctis vel minutis ac alijs Interventionibus emanantibus etiam præviis Inquisitionibus Locum fecit indagatione alijsque cunctis etiam extra oculis subjecta emantibus interventionibus finali Decisione, cujus Decisioni Partes utraque pare

re debebunt et tenebunt sub Poena Bannus p[ro]
in Trono Publicanda est assignata ex Requisitio
ne Offsa Partium utrarumq[ue] condescendit, Ju
ditionem Offsam p[ro]custodita prius pace et se
curitate publica Actibus Juridicis congrua vo
ce Supra scripto Mnti fundavit, ac post Pa
tes ad sui Comparendum p[ro] dicto Mnti in ju
xit. Quibus Comparentibus et quidem Acto
re a per Gnosum Antonium Zaleuski suo et
Contis suae nne p[ro]pr. Citata Sinus et Actore
SS. Luca Pintowski et Marianna de Podczaski
Cong[ugi]bus et quid Conte in ass[ecurati]o Mariti sui p[ro]
Comparentibus et secum Judl[iter] controvertentib[us]
quibus Partium utrarumq[ue] Controversijs coram
cio suo inductis exauditis ante omnia Dece
nit Officium Condescensoriale Quatenus Pa
tes utrumq[ue] Contractus et Inventaria Statu
Bro enucleantia suo coram Officio com
portent idq[ue] immutanti. Et quoniam tam Gnosus
Zaleuski Actor, quam SS. Pintowscy Conges Citti
et Actores Contractus et Inventaria sub una
eadq[ue] Data nempe Contractus die 2 Xbris Julij
in Ptocko Inventaria die 30 ejusd[em] mensis
in B. Ogorzelice Anno 1746to conscripta
Comportarunt, proinde easd[em] Partes Offici
Condescensoriale satisfecisse in puncto Com
portationis adinvenit. Nihilominus ipse
Partibus in negotio principali Experimentum
dat. In Experimento. Quo ad Actoratum SS. Za
leuskich Congum Bro Ogorzelice obligationis Pro
sor. Quoniam Ill. Gnosus Zaleuski Inseminationes
hyemales quam vernales in Campis ultra cons
pto

ptum Inventarium superinseminasse allegat
pro quibus ac alijs pretensionibus in Regno expres
sis bonificationem pretendit, Proinde Officium
Condescensoriale ad lustrationem Inseminatio
num superimportatarum se contulit. quibus
lustratis in Campis omnibus Inseminationibus
Licet quidem Inseminationes ultra Inventarium
conscriptum superfluae apparent, verum quo
niam EE. Pintowscij Conjuges easdem superfluas
Inseminationes nonnisi ex ratione Sulcorum
hyemalium et aestivalium multo minorum, non pro
ut eisdem EE. Zaleuskim dimiserant, ac ratio
nis esse allegant et id ac alias suas preten
siones in Terminis specificatas Inquisitio
nibus probaturos se offerunt, et easdem
educi affectant. Proinde Officium Condescen
soriale ad affectationem EE. Pintorskich
Inquisitiones per utramque partem educen
das permisit idque in instanti et addit ei
dem Mlis ad pronuntiandam Juramenti Ro
tham sup. Incorruptionem Testium idque in in
stanti. Praestiterunt tam Generosus Lucas Pintorski
quam Generosus Antonius Zaleuski suis et Consortum
suarum nominibus. Inducant Testes et Educant in in
stanti. Induxerunt et Eduxerunt. Post quas
Eductas Inquisitiones ad Lectionem earundem
Officium condescendit. quibus lectis et per singula pun
cta trutinatis, quando quidem ex ijsdem Inquisitio
Licet quidem Generosus Antonius Zaleuski Bonorum for
tis Bonorum Ogorzelice obligatorius possessor Insemi
nationes tam vernales quam hyemales varijs se

minis et quidem Siliginis hyemalis Sulcos hy-
emales in numero 55 x. Tritici Sulcos hyem-
les in numero x 35. hordei Sulcos hyemales 150.
Avenae Sulcos hyemales in numero 2. Pisi Sul-
cos hyemales in numero 50. Ocimi Sulcos hye-
males in Numero 4. ultra inventarium inter
PP. Pintovskie Conges Bro Ogorzelice seu Sirtisi
Lithae haeredes ab una, et Suprascriptos PP. Anton-
um Zaleuski et Eufamiam de Dembrovskie ibidem
Conges. in fundo eorum Bro Ogorzelice die 13 Jan-
nij, 1746to Anno conscriptum manibus utriusque
partis Subscriptum Superinseminavit, prout
eadem Superinseminatio ex Lustratione Com-
poris per officium praesens peracta evidenter patuit,
collectionemque ejusdem Superinseminationis varij
frumenti vigore Contractus inter eosdem PP. Pin-
tovskie et Zaleuskie utrosque Conges die 21 Junij
in anno 1746to Plociae conscripti ultronee effu-
gitat, Verum quoniam ex ijsdem Inquisitionibus
per utramque Partem eductis Sulcis tam hyem-
les quam aestivales non in eadem qualitate, sed
Pintovskij Conges invadiando Bona tantummodo majores arati erant
nunc vero stante possessione obligatoria
PP. Zaleuskich, licet non ex jussu eorundem atta-
men ex sola rusticorum eosdem Sulcos arantium
malevolentia ~~voluntate~~ sunt diminuti; exindeque Supe-
fluus Inseminationum remonstratur nu-
merus, idcirco officium praesens Condescensoria
attenta praemissa diminutorum Sulcorum ratione
non posse PP. Zaleuskie Conges de integro
~~per importatas~~ frumentorum varij Semini
ex Suprasumeratis Sulcis collectionem
praetendere adinvenit, Decernendo Quatenus
quam defectum Siliginis aestivalis # ~~[illegible]~~
~~[illegible]~~ respiciendo # PP.

pto. Sic SS. Zaleuscij Conges ante acti obligatorij
Possessores nonnisi Siliginis hyemalis Sul
cos hyemales 460. Tritici hijemalis Sulcos hijemales
in numero 135. hordei Sulcos hyemales
~~Triginta~~ 30. Pisi Sulcos aestivales 25.
proprio Sumptu in Commodum sui colli
gant, quam collectionem praefatorum frumen
torum SS. Pintowskij non impediant idque
Sub Poena Banitionis in primis et proxi
mis Judicijs in Cro Plo ab hinc celebrandis
publicanda in Casu contraventionis publi
canda. Quo ad Actoratum SS. Lucae Pintowski
et Mariannae de Podozaskie Contis Congum Quoni
am Officio praesenti ex Inquisitionibus patet
p. Generosum Antonium Zaleuski obligatorium Posse
sorem Laboriosos Michaelem et Simonem
"SS. Pintowskich Subditos
puerum" injuste primo percussisse ac post
eiusdem Laboriosi Michaeli frumenta omnia
ejus propria ad holodium Curiale deve
cta trutirare denegasse, praelitum vero Simo
nem puerum iam binis vicibus percussum
in Secutum fuisse, pro illoque tempore fugien
tem prae timore fugientem non cepisse, imo
Causa fugae tam praeliti L. Michaelis ac Con
sortis ejus cum Filio puero, necnon praenomi
nati Simonis pueri in Curia famulantis
extitisse. Proinde Officium Condescensoriale de
cernit Quatenus Saepedictus S. Zaleuski Ma
ritus praefatorum Subditorum Statutionem Cu
ret, et eisdem SS. Pintowskim in et pro Crasti
no Festi S. Michaelis Archangeli anno praeve
nturo in praesentia Duorum Nobilium et Mutus Ex
tradat. idque Sub Poena Bannis in primis et proxi
mis Judicijs post contraventionem in Cro Plo
incidentibus in casu contraventionis Publicanda
Quo ad restitutionem vaccae et Suis post Saepe
necnon frumentorum in holodio Curiali

dictum L. Michaelem pro fugum derelictorum Quoniam
et pro D. Zaleuski acceptorum et trutinatorum Quoni
am D. Zaleuski vaccam et suem D. Pinto
uski restituit, prout sibi partes judicii agnoscunt
jam vero pessulas ejusdem L. Michaelis de in
tegro, ut officio suo patuit, conseminavit, proinde non posse resti
tutionem frumentorum post praedictum L. Michaelem
pro fugum derelictorum D. Pintowski praetendere
sententiat, denique quo ad obiectam effossionem
arborum expomario quoniam inquisitionibus probatum
deducitur, Generosum Zaleuski arbores pruniaticas
Generosi Brochocki effodere expomario, et ad bona
Brochocinko evehere permisisse proinde offi
cium praesens pro tali in damnatione heredi causati
ausu punibilem D. Zaleski esse adinvenit. Decernendo Quate
nus ut D. Zaleuski poenam pro ejusmodi ausu
poenam 14 mm Polon. parti injuriatae in
et pro Crastino Festi Sancti Michaelis Ar
changeli sub poena 8 annis in primis et pro
mis Judicijs Castri Plocensis post contraventio
nem, officio suo per medium in instanti sol
vat publicanda solvat. Demum quo ad Ca
thegoriam praetensae pro D. Pintowski maritis
provisionis a summa 500 Tyr. Scripto ma
nuali de data 21 Junij 1746to Anno Plocensi
conscripto manu D. Antonij Zaleuski sub
scripto, solvi assecuratae Quoniam partes
easdem provisiones pro duobus annis restasse
sibi ab invicem judicialiter agnoscunt, pro
inde decernit officium praesens Quatenus D.
Zaleuski insistendo memorato scripto eas
provisiones pro duobus annis proxime a quolibet
centum per Tymphones novem juxta re
sonantiam scripti etiam non obstante tem
porum calamitate solvi declaratas ait D. Eo

Pintowski

Pintowski sine quibusvis juris diffugijs et protella-
tionibus in et pro Crastino Festi S. Michaelis Archan-
geli coram Officio Castrensi Kolo Solvat. Sub Poena
Banni coram eodem Officio circa Manifestationem
in Casu Contraventionis faciendo publicanda
Licita per eundem G. Zaleski Poena 5. mm. Kolo Par-
ti in Vrnd ~~Suprascripto~~ et rigore Suprascripto
Officio suo totiens ~~Solvenda~~ in instanti Solvat.
Ad extremum quo attinet Pretensam ~~Solutio~~ per G.
Zaleski Solutionem Summae pretij pro fru-
mentis L. L. Casimiro et Lucae licitato mo-
do datis, tum compensationem expensarum pro
nuptijs L. Jacobi erogatarum necnon quantum
in horto pro Velictoris
pallorum alias Stupij necnon pecuniam pro liquo-
ribus L. Catharinae Relictae et L. Jacobi Sko-
wronek ad divendendum datis restare, Decernit
Officium praesens Quatenus tum G. Zaleski Comprobet
quanto pretio frumenta Subditis G. Pintowski
dederat, et quantum pro nuptijs L. Jacobi itidem G. Pin-
towski Subditi erogavit, et quantum pecuniae pro li-
quoribus praefata L. Catharina Relicta Vidua
ad Solvendum restavit, et prout eidem Viduae ju-
sta mensura absque injuria liquores dabat
Salvo moderamine Officio suo reservato
idque instanti, et addit eidem Mandatis ad pronuntiandum
Juramenti Rotham praestitit Super Summam
Sexaginta Sex Florenorum polonicorum pro frumen-
tis et expensis in nuptias Subditis licita-
to modo datis, necnon pro expensis in nuptias
L. Jacobi Subditi erogatis, tum pro liquori-
bus ad divendendum da justa mensura
Tabernatrici datis per Officium praemode-
ratam. Qua attenta Compilatione Officium
praesens Decernit Quatenus G. Pintowski Dominus
intercedendo Subditos suos Summam Sexagin-

Urz. Dyr. 159

My Rady Dygnitarze Urzędnicy y całe Rycerstwo Woiewodztwa Płockiego ziechawszy się Dnia Dzisieyszego niżey specyfikowanego do Raciąża na mieysce Obradom naszym zwyczayne za Innotescencyami Jaśnie Wielmożnego JPana Mikołaia Chrabi ~~[illegible]~~ na Podosiu Podowskiego Woiewody Płockiego w Warszawie Die Quinta Julij Anno nunc currente Infrascripti Datowanemi y do Grodu Płockiego Feria Tertia post Festum Visitationis Gloriosissimae Virginis Mariae Anno eod. per Oblatam podanemi y publikowanemi na Elekcyą Sędziego Ziemskiego Płockiego Obraliśmy e medio nostri za Dyrektora Koła naszego Wielmożnego JMci Pana Pawła Kadłubowskiego Mniecznika Ziemi Wyszogrodzkiey pod którego Dyrekcyą unanimi voto et Consensu obraliśmy według prawa y pomienionych Innotescencyi Czterech Kandydatow do Sęstwa Płockiego zgodnych to iest Wielmożnych JchMciow PP. Jakuba Kuczborskiego Podsędka Franciszka na Borowicach Rościszewskiego Pisarza Ziemskich Płockich Marcina na Zawidzach Zorawskiego Cześnikowicza Woiewodztwa Płockiego, Jakuba na Rękawczynie Rościszewskiego Podwoiewodzego Ziemi Dobrzyńskiey z których #żeby nam iednego JKMci Pan nasz Miłościwy Przywilejem swoim stwierdzić raczył rekomenduiemy y to Laudum Wielmożnemu JPanu Marszałkowi Koła naszego podpisać y Pieczęcią swoią stwierdzić zlecilismy Działo się w Raciążu Dnia Dwudziestego Siodmego Lipca Roku Panskiego 1750. #Supplikuiąc

Paweł Kadłubowski Mnicznik Ziemi Wyszogrodzki Marszałek Koła Rycerskiego Woiewodztwa Płockiego

Infrascr.



Laudum Electionis
Sędziego Ziemskie
go Płockiego Die 27
Julij 1758 w Raciążu

Actum in Curia Bonorum Mgrewo Actor[e] Nobilem Franciscum
Mgrewski Succedaria ibidem acta die 9m Termino Audien-
tionis Sententiae post Assumendi Causae Aprilis proxi-
ma Anno Domini Millesimo Septingentesimo Quinquage-
simo Primo Matthia Bazinghi Burgrabio actor Petrus
in presentia Nobilium ac Nobilium Bartho. Domaj Mi-
chaelis, Joannis Bazinghi, Joannis Latomirski, Stanislai Mg-
rewski ac aliorum fide dignorum omnium Actum
non Manitenialis Anno Initio Invidi Christophori Rhodi
de Villa Mgrewo authentici et coram actis presen-
tis et eorundem actorum.

Cui quidem Summo Burgrabio virtute Decreti Judicii officii Lecti
Sacri inter Nobiles Franciscum Mgrewski et Lukam Mgrewski
de Rustici Nobilis Conjuges Actores ab una, et Nobiles Nicola-
um Mgrewski et Adalbertum Bonkowski Reos ex altera partes
ad obtinendam approbationem Sententiarum simulet Judicium
parte absente in Actu Recessit in Termino querelae Causa
rum. Officij Judicij una cum subscriptione antecessorum Sen-
tentiarum in Diem Sabbathum inidentibus Feria Vta post
Dominicam Letare quae Tem[pore] proxime praeterita in Anno
immediate elapso Millesimo 1749 Lati, quo mediante Sen-
tentia Nobilis Burgrabij Actor Impetravit prout habetur
relatione Literarum inter se alias contentarum ut de obiecti
commissione ipsorum et pignorum suorum violentijs illati
sibi injuriis et expensis, documenta Partium revideat, et quid quid ta
de praetensis debitorum erroribus in toto negotium praemissorum
Officio exigentia Causae, aliter decidat ac moderet et prout aliq
Decreti Regiales Nobilis Petrus adinventis contentis et fundus
dictorum Bonorum Mgrewo et injuncta Officio Judicij Burgrabiis
ac Inquisitore Statis Actoreae confectis Scriptis Literis Status
ad Bona in eis annotata condescendit Jurisdictionem suam
officiosam Nobilis in Literis annotati pacifice et Securitate publica
Mediante Officio congrua promulgata pendivit et Partes ad
Inquisitionem ulterius fecit Dominum Actores Actoribus
ibidem Nobilibus Francisco Mgrewski et Lukam Rustowski
Conjugibus et quidem Consorte in Causa Manitenialis, ex una
Nobilibus Josepho et Nicolao Mgrewskie Fratribus
Germanis Sororis et Nobilis Reginae de Bojanowskie Mgrewskie
Reginae Mgrewski praesentibus pater, Nobilis Antonius et
Nobilis Franciscus de Rustowskie Conjugibus pater, Nobilis
Rochus et Franciscus de Mgrewskie Conjugibus Patruus et Magnifi-
cus de Simplicibus Nobilis Sophiae Bonkowskie Reginae
Nobilis Rochum et Petrum Bonkowskie Maritum suum et Jam
dictum suorum nominibus pater, Comparentibus Reis ad Satis-
factionem Documentorum pro Parte Actorum pro gravi Sen-
tentiae Literas ad manus habere nominatas de Tenore

quæstiones suas deducerent, promde respectuose antehac ejus
ejus suspensiones ad Lectionem earundem condescendit, quibus
Lectis et matura deliberatione præhabitis quando quidem non modo ex Inquisitionibus ejusdem
veriem et ex Cognitione Principium probatur M.er Rochum
Bonkowski in tempore sub primo nimirum in Tribus Locis Dworz-
niach Lubieszewo per Stadia trium, Nowach Lubieszewo
eiusdem per Stadia duo, przerzeczyn Lubieszewo eiusdem ty-
mobrzeg per Stadium unum Bobes Omnium Mgrzewski
propriis in anno 1721 tantum seminasse et minime, non
tamen consuevisse, proinde non debuerit eosdem seminare
Mgr sub rigore prædictorum in primis et proximis Judicij
officij Inter Locum Jus casu contravencionis pendentium
Litis et Actionem vero hisce præmissis deducij curauit M.em Rochum
Bonkowski Obligatum M.em Antonium Mgrzewski in Pos-
et Possessionis perturbasse, eidem damna afferre, Mandata pœnalia
ejus, ut præsentes insuetum ejus contumacium provocasse,
proinde pœnibile ad inventa evasisse M.em Rochum Bonkowski degere
ut quatenus citando hunc suum progressum Turnum ap-
Lectum in et pro recta ulla ante Lectum Actis Mandatis
in termo præf. proxime venturo ingrediat citandum et Edictum
per spatium unius Septimanæ in Regia continuet expleat, nec
non in corpus de Cum pœnam quatuordecem marcarum Polonicalium
Parti et officio permedium Regi in casu ulterioris ejus ejusdem
delicti sub pœnis Mandatis in pos contravencionis ejus mandatis
Testo et ibidem Lectum publicare, Qui vero eo immediate
Citandus Antonius Mgrzewski citatis indilectionem
probet, ejus immediate et absque mora dentibus ejusdem
probet ipsi vulnera et lesiones per M.em Rochum Bonkowski
Procuratorem et Fratres ejus
Illatas attestimonio Testium Citandi Productionis Ju-
dicij authentici sub Actis exhibita, qua probatione
ne attenta decernit quatenus M.em Rochum Bonkowski
Mgrzewski quinque M.em Josephum Mgrzewski quatuordecem M.em
M.em Georgium Nicolaum Mgrzewski primo similiter quadra-
decem M.em Joannem M.em Stanislaum Mgrzewski pro Lapsu
tempore expresso eorum ejus Mgrzewski eorum ejus
in M.em Rochum Bonkowski sub rigore supradicto Mandato
Lecta pœna pro quod Illos pœna quatuordecem Marcarum Pol.
Partibus officio Juris in Regio ejus et sub rigore ejusdem
Actionem suo immediate vel quos vero illo Termino
Judicibus non redargueret Libere pariet et pronunciat
Quo executat Judicium Nobilium Josephi Mgrzewski
et M.em Rochi Bonkowski Joannis ejus respective Citandi
ex Decisionis prædictis Citati Caput Illi Mgrzewski
Mgrzewski in absentia Sui ejus Citandi ejus vita ejus
contra Citandi pronunciens quoniam Actor Citatus Citato

virtute cujus praesens peraeditur condescensio non
indizitat proinde intactu ejusdem agatur seorsivus
juris via ibi ubi de jure venerit. Decreti praesentis vizor
Matthias Bagieński Burgrabius castrensis Plocensis mpp
[illegible]

Decretum condescensoriale in Bonis Mączewo
Latum
1750 Ao

Officium Ozens Sen Capitl Plocen ad obtainen N. Francisci Mączewski Decretum Condescensionis Infrascriptum in Bonis Inferius nominandis Officiose per Infrascriptum S. Sz Plocen Interpartes ~~Infrascriptum~~ plus de manu Eius propria Subscriptis reproduci ad actuandum actuique praesentis Ingrossatione Cuscerit In Senior Inseratur Originale Suum Decretum circa lata Relictam.
In Cro Plocen Dig. Sub Celebratione Judicionum Jena Dtia pro Festum Visitationis 1750 M. pxa Ao Dni 1751.

Actum in scabinis Bonorum Sycharcicie Dzedzy olim Gregorii Stramski Libradrariis juribus Generosum Koskowskich de Gnoyna Mahomaschka Conjugum fabricensi Feria secunda post festum Sanctissimæ ac Individuæ Trinitatis proxima Anno Domini Millesimo septingentesimo quinquagesimo primo. adgerendi Decreti Tribunalitij Regni Petriconien de acto nostro annotati

Coram Magno Gabriele Swięcicki Camerario Terrestri Dobrinensi in Plenitia Generalium ad Robelicum. Valentino Zobrowski Burgrabij Castri Nowensis Adami et Martini Koskowskich de eadem Gnoyna Mahomaschka Conjugum fabricensi ad actum Plenitudinem congregationis vnd. Nobilium Boni Gradi Sacri D. Pauli Herpal de eadem Sycharcie Dzedzy autentici et specialiter ad actum Plenitudinem acclamandum assumpti eandemq. acclamati Jn Termino itaq. hodierno ex Decreto Tribunalitio Regni Petriconien de dato ejusdem Petriconiæ 10 Julij ordinarijs Gradibus Tribunalis Regni Feria Tertia in vigilijs Festi Sanctorum Simonis et Judæ Apostolorum anno Domini Millesimo septingentesimo quinquagesimo primo coram Magnifico Alexandro Paulow et Casimiro Koskowskich actoribus et Generoso Mahomaschki Conjuge ab altera partibus pro Catholico ab una et Generosa Mahomaschki Conjuge ab altera partibus pro Lato quo mediante Decreto Judicium Tribunalitium Regni Petriconien suspenso toto negotio ad Legalitatis Decretorum Condescensionalium prescriptis peragendis necessariam esse condescensionem in Juncturam Bonorum Sycharcie Dzedzy officiorum et ejusdem pro parte Generosum Koskowskich Judicij Terrestris Zaskrzensis vel Dobrinensis aut Lodzensis vel officij sive Burgrabij Castrensis Bobrownicensis vel Rzepinensis aut Gidlensis veriorum suis Jochaccivis aut Zakrocimensis pro parte vero Generosum Mahomaschki Conjugum eorum Judicariorum vel officinum aut Burgrabiarum predictorum hodierna ni acta contenta anno preteriti ni fundum eorum Bonorum Sycharcie Dzedzy consulti et Magnificus Judex sive officialis Castrensis Sieradiensis assessum Camerarius Terrestris vel Burgrabius Castrensis aut subdelegatus Generosum Mahomaschki Conjugum absentibus non obstantibus dum modo aquarum Partes Condescendens adire decenta quidvis Juris transactionis dilationis cognoscat et rectificat Casset vel approbet de desolatione seu Reparatione Benefundi vniversi Predictorum Bonorum investiget et Inquisitiones juratorum Testium expediat Juramenta quidvis et aqua necessaria faciendi et exigendi Testes Thorem et Compensatorem Cui et aquo provenerit demandet Certam Contumacem et Compensatorem Cui et aquo provenerit demandet Certam contumacem Decretorum tum et Legalitatem Processus discutiat et pro ejusdem Legalis esse deducatur referendum ad mentem Legis declaret Partis in omnibus intervenientijs tractandis damnis injurijs finaliterq. ad casa apellatione et non obstantibus quibuscumq. manifestationibus

Et Terminis in protelationem justitiæ exquirendæ dies assignandis in
Tractu officium non attenta decidet disputiet et indecisa Quius
sioni Partes parere et agniescere debeant et Generale edictum sub pœna
Bannitionis super Parte contravenientis publicandum mihi Judici mandavit
dente et proveniente Quius merito Decreti Tribunalitij de actis supe
us expressi superscriptus Generosus Comparatus Terrestris Dabrowa
ex officium partium utriusq; requisitione pro explendo in decreto
ralitio Tribunalitio ad Fundum Renovationis Processus Dnorum
conductorum ad acta expressa condescendere ibidem condescendit
Jurisdictionem suam Condescensorialem prædictæ parti et secundæ
publicam actibus judicijs angustam hinc inde astanti populo
fatæ Partis utriusq; secundagentis ad Comparendum pro eorum hu
Condescensoriali acclamare demandavit quibus acclamatis Generosus Mar
cho Paulo et Casimiro Koskowski ex actoribus et Actatis per Generosos Alexandrum et Casimirum
koskowskie pro et Generosi Pauli Koskowski patris ipsorum germani
nomine personaliter Generosi Andreæ Makowski et Mariannæ
Jemczyńskie Conjugibus Actatis et actoribus per Generosum And
am Makowski maritum suo et Generosi sui nomine pro
nalitur Coram hujusmodi suo Condescensoriali Comparentibus ex
cum judicialiter contravenientibus. Judicium Condescensoriale ob
latum fuit de mutuo utriusque partium inter se agentium, Causam
Sententiam cum toto eius effectu inter supradictas Partes in occa
sionis Decreto Tribunalitio de actis superius expto et descripto ver
ten. ad Festum secundam post Festum Visitationis Beatissimæ ad
ejusdem Virginis Mariæ anno præsenti incidentem differt prorogat
et limitat actionem pro eodem Limitationis Termino Curiæ
et Judicij vel officij officialis tam Terrestris vel Castrensis in
Decreto Tribunalitio expressum conducendi reservat conservando
Partibus utriusq; pro tenore Limitationis semper Causæ merita Dec
ptam Decreti Tribunalitij Regulam decidendi Terminum ejusdem
di et Causam hanc expensarum Judicialium condemnationem in Decreto Tribunalitio ap
sito partibus in casu contravenientis plene in robore vigore Decreti
Tribunalitij servato Statuto Limitationis vigore.

Gabriel Swięcicki Camerarius Terrestris Dabrowensis

Jn Cro Florentij Pta post Actorum Festi Sacratissimi
simi Corporis Christi Dnici Anno Quod 1753

Limitatio inter SS Koshowskie et SS Mukomaskie

1751

[illegible]

Actum in Bonis Niedarzyn ~~Bonis~~ ~~hæreditarijs~~
olim Mfici Valentini Antonij Bogusławski Plocen
Plosceu Ex hæreditarijs, Juribus uero Gnosæ Cathari-
næ de Młodzianowskie Kanigowska olim Mfici
Joannis Młodzianowski Notarij Terrestris Plocen
ex olim Mfica Catharina Ubyszowna procreatæ
Filiæ Consortis adpræsens Gnosi Joannis Kanigo-
wski legitimæ Subjectis, Feria Quarta post
Dominicam Oculi Quadragesimalem proxima
Anno Domini Millesimo Septingentesimo
Vigesimo Nono.

Coram Gnoso Francisco Sczycinski Burgrabio
Castren Plocen Jurato. In Præsentia Mfici Alberti
Ubysz Venatoridæ Plocen, nec non Nobilium Franci-
sci Zakrzewski Antonij Rusinowski Jacobi Sarno-
wski Joannis Wgsowski Francisci Matuszewski
Francisci Zabłocki ~~necatq~~ Mnlis Regni Gnalis
Prouidi Alberti Wroblewski Authentici et Jurati
Actum præsentem acclamantis. Officium Bur-
grabiale Castren Plocen uidelicet Gnosus Bur-
grabius in Actu Contentus insistendo Legibus
Regni de peragendis Executionibus Sanctis
parendoq additioni Mfici Pauli Casimiri in
Jarosseuo et Grodziec Jarosseuski Plocen Plosceu
Capitanej
Capitanej

Satisfaciendoq muneri Officijsij ad Officiosam requisitionem
Gnosae Catharinae Młodzianowska olim Gnosi
Joannis Młodzianowski Notarij Terrestris Plo-
cen. ex olim Gnosa Catharina Ubyszowna quon-
dam Mfici Valeriani ~~Ubyszowna~~ Filia progenitae Filiae
Consortis Gnosi Joannis Kanigowski legitimae
Vigore Decreti Tribunalitij Regni Petricoviensis
ac Poenae Banitionis perpetuae in Causa occasione
Summae Undecem Millium Tymphonum pro hae-
reditate Bonorum Niedarzyn una cum provi-
sionibus provenientis, tum extraditionis rerum
mobilium vestium vestimentorum ornamento-
rum morte olim praefatae Mfici Catharinae Uby-
szowna Consortis olim Mfici praefati Joannis Mło-
dzianowski Notarij Terrestris Plocen. Matris
Actricis derelictarum et per olim Mficum Nota-
rium Terrestrem Plocen. Parentem Actricis olim Saepedicto
Mfico Valentino Antonio Bogusławski Plocen. Plon-
scen. ff. Capitaneo Marito et Parenti infrascriptis
Citt. Jurevictorum ad Conservationem extraditam
Actricem Jurevincentem Concernentium non extra-
ditionis nec Summae praefatae persolutionis Super
Mfica Marianna Szydłowska relicta Con-
sorte olim Saepedicti Mfici Valentini Antonij
Bogusławski Plocen. Plonscen. ff. Capitanei
Matre tum Josepho Bogusławski Filio ~~obtentis~~
~~et publicatis~~

De actu ejusd.

De actu ejusdem Petricoviae in Judicijs Ordinarijs
Generalibus Tribunalis Regni Feria Sexta
ipso Die Festi Sanctae Hedwigis Viduae Electae
Anno proxime elapso Millesimo Septingen-
tesimo Vigesimo Octavo obtentae et publicatae
Condescendit Jurisdictionem Suam Burgra-
bialem Executorialem Quisa prius Secu-
ritate publica Actuj Juridico Solita et
per Vocem Mnlis Suprascripti in Universum
denunciata, avisata prius Parte Citta Jurevicta
Fundavit, Partes ad Suj praesentiam accla-
mare demandavit ad Cujus Mnlis acclama-
tionem personaliter Comparens Gnosus Jo-
annes Kanigowski Nomine Consortis Suae
reproducto Suprascro Decreto Poenae Banitonis
perpetuae cum ejus Publicatione petijt For-
tem Finalem et Indilatam Fieri et peragere
de Bonis Jurevictis Executionem, quam
Mfica Marianna de Szydłowskie Bogusławskie
Plocen Plonscen Capitanea licet si personaliter Com-
paruit verum eandem Executionem non impugnavit.
imo attentis inscriptionibus et transactionibus praefatae Gnosae
Catharinae de Młodzianowskie Kanigowska Bona praefa-
ta ducta proportione Summae et Provisionis ab eadem provenienda

tum Jure naturæ dimittit ad quam dimissionem
et exdivisionem Bonorum Summæ præfatæ Undecem
Millium Tynfonum tum et Provisionis ab eadem
Provenientis # ~~Conscribendum~~ Conscribendumq Inven-
tarium tam in Ædificijs quam Subditis eorumq
Juvaminibus ac laboribus præstandis x Condescendit
Eademq Bona seu Sortem inferius nominatam
Parti actoreæ Jurevincenti Is Idem Gnosus Bur-
grabius in realem Possessionem tradit Cujus
Inventarij tenor sequitur talis.

Naprzód Dwor alias Pałac Drewniany w koło
wodą opuszczony w ktorym Pałacu wchodzący
z Mostu przez okop na prawey ręce Izba Stołowa, Piec biały w niey
Polewany kominek murowany, Posadzka drewnia-
na juz nad ruynowana, Szafa z wystawką, pro-
stą robotą Stolarską, z tey Izby Stołowey
Pokoy letni bez Pieca y komina Posadzka także
drewniana w Izbie Stołowey okien Cztery każde
nie dobre, ze Stołowey Izby apteczka alias Pokijsk
w ktorym Szafa z Szufladami należąca do apte-
ki uszystkiemi tylko trzech brakuie Szufladek
okna w tey aptece dwa zepsowane, ta Izba
Pokoy y apteczka applikuie się Jey Mci
Pani Kanigowskiey a ktorce także insze
Mieszkanie na gorze do teyże Jey Mci Pani Ka-
nigowskiey jak się dwor dzieli z dolnymi pokojami

x nec non Inseminationibus hyemalibus

et Processus

w puł należyć będzie, druga zas Połowa Dworu
do WJey Mci Pani Maryanny z Szydłowskich Bogu-
sławskiey Starościny Płockiey regulabitur. Przed
Pałacem także na prawey Stronie idąc do tego Pałacu
Kuchnia okna złe pieca niemasz y ta regulatur do W
JeyMci Pani Starościny y Sukcessora niegdy WJmPa
na Bogusławskiego Starosty Płockiego. Na Prawey
zas ręce Browar na ktorym Browarze barzo złe nakrycie
w tym Browarze w Sieni jest kocieł piwny do robienia
Piwa circiter o Dwoch albo o trzech Beczkach Piwa
z Sieni jest gorzalnia reparacyi potrzebuiąca w
tey gorzalni jest garnec do Palenia gorzałki
Srzedni w tymże Browarze jest Izba wielka okna
są Trzy w ktorych tylko gwater pięć u gory tęp się
applikuie JeyMci Pani Kanigowskiey, cum omni
usu jednakże non sine Commodo W. JeyMci Pani
Starościny Płockiey. Staynia przez połowę się appli-
kuie JeyMci Pani Kanigowskiey. Stodoła od wschodu
Słonca odarta z dachu drugiey zaraz przyniey przez połowę
o jednym klepisku udziela się JeyMość Pani
Kanigowskiey. Wozownia wspolna powinna być.
Spichrz alias Sypanie zboża tak nad Staynią jako y
wozownią tęp będzie należał tak do JeyMci Pani Kanigo-
wskiey, jako y W JeyMci Starościney, do sypania y ko-
serwacyi zboża. Zasiew Ozimny na niedarzynie od
wschodu Słonca że ad praesens dla wielkich Sniegow
per officium Burgrabiale exdividi niemoże, więc

captato tempore Jm Pani Kanigowska czyli Wo:
znego cum duobus Nobilibus czyli tez Officium
Burgrabiale Executoriale ad Exdiuidendum per
medium sprowadzic tenetur. Do za Siewu zas
Jarego zadnego zboza niemasz. Jednak ze pola
wszystkie per medium jak się namieniło od uschoc
du Stanca cum omnibus attinentijs pertinentijs Pratis
Syluis Borris rubetis Fluuijs Piscinis omnibus
accidentijs teyze Jeymci Pani Kanigowskiey
cedere maią. Takze Poddanstwo z Załogami
w Niedarzynie per medium teyze Jeymci Pani
Kanigowskiey nalezec będzie Druga Połowa
W Jey Mci Pani Starosciney tak w Polach Bo
rach Lasach Poddanstwie w Niedarzynie zo:
staiących nalezec ma. Do tey Części alias
Połowy Niedarzyna przydaie się Wioska
Lutomierzyn cum Inseminationibus hyemali
bus et vernalibus Jeymosci Pani Kanigowski z poddanstwem
y Ich Załogami y robociznami jakie teraz
y lecie odprawuią. Wias zas Krole W Jey
Mci Pani Starosciney Płockiey do Drugiey
Połowey Niedarzyna nalezec będzie.
Chłopow ktorych odbiera Jeymosc Pani
Kanigowska Inwentarz iest taki w Nie:
darzynie. Naprzod Jan ma zonę Synow
Trzech Załogę ma całą woły y krowę y co
należy

należy do załogi chałupa stara z komorą
ale zła w izbie podpora poszycie na tey
dobre chlewy y stodoły ma dobre.
Tomasz Krawiec ma żonę chłopców trzech
Corkę jedną załogi żadney niema zasiewek
Żyta tylko wysiał półtora korca, chałupa
stara izba się obala, sień ma dobrą w tey
sieni komorka stodołę ma dobrą y chlewek
Jędrzey ma żonę dziecię jedno załogę ma
wszystkę zasiew dobry chałupa także z
sienią stara stodoły niema dobrą
Włodarz Marcin Zielenieuski tęp żadney załogi
niema tylko na usłudze jest Dworskiey
robić tak powinni jako zwyczay iest dawny.
Karczma powinna być spolna do szynku
tak Jeymci Pani Kanigowskiey jako y WJey
Mci Pani Starościny Kaczmarz zas Kranek do usługi
wspolney należeć będzie.
Maryanna Księżna ma troje dzieci Corek
dwie y syn Jeden komorne robi kopczyznę
bierze trzy dni w tydzień robi.
Do tey części do usługi przydaie się Maryanna
Dziewka, Siostra Kazimierza. Sol Suchedniowa upu
należeć będzie.

W Cutomierzynie

Paweł ma żonę synow ma czterech Corkę jedną
ma załogę dworską chałupę ma starą komin powrotną
Jan ma załogę należytą Corek ma dwie y syna
wołu tylko jednego ma
jednego chałupę ma złą y stodołę tak że złą
wrzty do Dwora odprowadził jeden barzo podły płowy
gniady niezły.

Materny na Zonę Synow trzech y Corka iedna
Wołow Załoznych niema tylko Krowę y Swinie
Zelaza Płuzyczne chałupa ze wszystkiem zła
Stodołę ma dobrą. Ci należeć będą do JeyMci
Pani Kanigowskiey, Drudzy zas niespecifikowani
w Inwentarzu do WJeyMci Pani Starosciney. Ogrody
na Niedarzynie wpuł należeć będą, Takze włoski
Ogrod wpuł należeć będzie, Owczarnia ta się
applikuie JeyMci Pani Kanigowskiey, bez owiec
gdyż Ich niemasz, Drugi takisz chlew jako Owczar
nia do WJeyMci Pani Starosciney należeć będzie
chlewy chlewki kurniki wpuł takze należeć będą
ad Partes Superius specificatas. post quod Conscriptum
Inventarium Officium Burgrabiale Executoriale Castrensis
Plocen ad Intromittendam Partem actoream [illegible] Bona
Superius specificata Mtem suę apparitorem [illegible]
uit. Qui quidem Mtis Regni Gnalis actuę [illegible]
adstans Partem praefatam Iurevinten coassumptis [illegible]
NN. Francisco Zakrzewski et Antonio Rusinowski intro
misit et investiuit de pacifica Possessione mon[illegible]
Subditis praestandam obedientiam mandauit de [illegible]
Idem Mtis Relatio.
Franciscus [illegible] Plocen

Officium praesens Castrensis Capitaneae Plocensis ad oblationem N. Francisci Zakrzewski
Traditionem Bonorum infrascriptorum Officii Burgrabium Castrensis Plocensis expedi
[illegible] manuq ipsius propria subscriptis reproducentis
acticanae suscepit in Tenore sequenti
Sub actu Sabbathi pt Dnicam Oculi Quadrlem pro AD. 1629

Actum Pisis Anno a Nativitate Domini millesimo quingentesimo nonagesimo quinto Indictione quinta decima die vero Dominica quinta mensis Septembris Pontificatus Sanctissimi in Christo Patris et Domini nostri Domini Clementis divina providentia Papae octavi anno quinto Regnante Serenissimo Principe Domino Ferdinando Magno Etrurie Duce tertio Presentibus ibidem Reverendo Patre Domino Alexandro Sozzino Sancte Theologie Doctore Ordinis Predicatorum Conventus Sancte Catherine de Senis Reverendo Patre Domino Fabio Benivolo Sancte Theologie Doctore Ordinis Predicatorum Conventus Sancte Marie Novelle de Florentia Reverendo Patre Domino Fabio Gherardo Sancte Theologie Doctore Ordinis Predicatorum Conventus Sancte Catherine de Pisis Reverendo Patre Domino Hieronymo Ricci Sancte Theologie Doctore Ordinis Predicatorum Conventus Sancte Marie Novelle de Florentia Reverendo Patre Domino Thoma Ricci

Comparens Clementiam Super eod. Mariae Assam
explorat. Pro inde Judicium eund. Virgis Caesar
nempe Semiducentis in Foro publico
irremissibiliter Castigandum in instanti Censor
et pro executione ex eod. facienda ad Cuba
tem Ptoez Remittit.

Interig in Zalnewo Zalnewsk. Vicelifer Terrae Zawstrzens. et Vice
Capitaneus Castrens. Stocens. mp.

Jacobus Josephus in Mutachowo Sokolnicki
Ex Primus Palatinatus et Notarius Castr. Ptoez
mpp.

Instrukcya WW Ichmciom Panom Pawłowi Kadłubowskie
mu Miecznikowi Wyszogrodzkiemu y Franciszkowi Za
krzewskiemu Chorążycowi Zawskrzyńskiemu Posłom do JO.
Xcia Imci Prymasa Koronnego y WX Litewskiego na Seymi
ku Electionis JWW Ichmciow PP Posłow Seymowych obranym
w Raciążu d. 23 Junij 1750 Anno dana.

Jako Wdztwo Nasze Łaskawą przez list od JO Xcia Imci
Prymasa odebrało na Seymik nasz dzisieyszy pełne nieza
wodnych dla Rzeczypltey Sentymentow Expressyą, tak do po
winney JO Xciu Imci zna się rekognicyi, ktorą WW Ichmc
Panowie Posłowie nomine publico należytym złożą powin
szowaniem, oświadczą oraz powszechne Woiewodztwa Na
szego ukontentowanie że JO Xżę Imć Prymas z wielkich
Zasług Antenatow iako y swoich własnych tey naypier
wszey w Rzeczypospolitey dostąpił ex Distributiva JKr
Mci Pana Naszego Miłościwego Justitia Preeminen
cyi oraz rekomendować będą Interes y krzywdę WImPa
na Jakuba na Gościsce y Zielony Zielinskiego Podczaszego Pło
ckiego ktorą od Rewolucyi przeszłey przez odebranie Dobr iego
Dziedzicznych przez JWImPana Woiewodę Krakowskiego
Hetmana Polnego Koronnego do tych czas ponosi, więc ci
Ichmć Panowie Posłowie tegoż WImPana Podczaszego Płockie
go iako distinctum Virum Protekcyi JO Xcia Imci Prymasa
recomendari maią ktorych fide publica obowiązuiemy et
Merita Osoby iego recomendabunt Condignis favoribus
ad Panem bene merentium ex distributiva Justitia JKr
Mci P. N. Miłościwego aby był przypuszczony. Także do
Respektu y Łaski JO X Imci Prymasa WW Ichmć Panowie
Posłowie rekomendować będą Imci Xiędza Michała Żora
wskiego ~~[illegible]~~ aby go in favoribus suis
w podaiących okazyach opatrzył kanonią archikatedralną
Gnieznienską wakuiącą, o co upraszać maią, tęż Rekomendacyą
zaniosą za Imcią Xiędzem Zboinskim Kanonikiem Chet
minskim

Im Czas Imć Imć Czas

Chełminskim. Ktorą to Instrukcyą w Kole naszym umowioną Zgodnie, podpisać ręką WJmci Panu Marszałkowi y do Grodu per obstatam podać zleciliśmy, Datt w Raciążu Q et Anno ut Supra.

Antoni Nikosinski Kosinski
Marszałek Koła Rycerskiego
Woiewodztwa Płockiego mp

Officium praesens Castrensis Capitt Plocensis ad oblationem S. Valentini Ostrowski Instructionem infrascriptam MM nuntijs ~~in Com~~ infraspecificatt in Comitiis Raciążensibus virtute Literarum universalium agitatis datt manu Mci Marschalci eorundem Comitiolorum propria subscriptt respondens ad acticam actisque praesentibus ingrossandis suscepit in tenore sequenti inserat singulis eiusdem Instructionis circa acta relictum.

In Crto Plocensi Feria Secunda ante Festum S. Mariae Magdalenae anno Dni 1756.

Inst 1756

Instrukcya WW Jchmciów Panów Antoniego Strembosza Czerniechowi Lawsztyńskiemu y Dypowskiemu Stawskiemu Jedrzyńskiemu Posłom do Naiaśnieyszego Króla Jmci Pana Naszego Miłościwego w Kole Naszym na Seymiku Electionis ogłoszonym Jchmciów Panów Posłów Seymowych, obranym w Kaliszu d 23 Junij 1750 anno dana.

Jako uszczęśliwienie Oyczyzny Naszey na wzrokach Boskich zawisłe Leges leges sequantur et Leges Jurisprudentiam naleiy, tak namienionych Legów w Rządzie Władzy wrzchownia zapisuie się chwała y wdzięczność, że nam nie tylko tranquillitatem publicam Kiedy Pan Stan Miłościwy przy tylu niepomyślnych Conjunkturach do tylkroć nieporownany przykład Świątobliwego Macierzyństwa, tak bardzie w Sobie Samey znaiduie Rzeczpospolita nasza bez Sił, Rady, naostatku y walczącey w Insurrekcyach Koronnych Sprawiedliwości, ex munere Dominum illudsam innotamy Cunctis Caribus Dilectis Pan Nasz Miłościwy Zachowuie, więc Jchmć Panowie do Stolice Naiaśnieyszemu Królowi Jmci Panu Naszemu Augusto Numini Pacis Wiernych Serca y Myśli oświadczy od Woiewodztwa Naszego Nayuległe podległowanie, że nam dla Zachowania Praw, całości, y ugruntowania Trybunału Koronnego, Stany Zgromadzone na Seym Extraordynaryiny do Warszawy nie tylko konwokowe vacyą, ale pewni tego iesteśmy że bytnowskiego tak potrzebnego do Dokończenia tego Seymu dołożą starania, a co Supplikować Jchmć Panowie Posłowie Nomine Wdztwa Naszego Będą. Co Jchmć Panowie Posłowie recomendabunt Jaśnie Wielmożnemu Miłościwemu Mości Panu Jmci Panu Naszemu Miłościwemu Mości Pana Kieleckiego Podczaszego Płockiego Exacine tak teraźniejszego poniechęć od Rewolucyi, przestrzeń przez odebranie Dóbr tego Dziedzicznych od JW Jmci Pana Woiewody Krakowskiego Hetmana Polnego Koronnego z uszczerbkiem prawie że mocnieyszy Stabszemu ciężar, więc Jchmć Panowie Posłowie tego JW Jmci Pana Podczaszego Płockiego wierne y godziwe zasługi bono publico z zarobkiem niemałym Fortuny własney Conferentibus Favoribus ad Patrem benemerentium nieuygaste Pamięci

ci

Imm

ci JW. Mci Pana Naszego Miłościwego oddadzą y zaleci
ktorą to Instrukcyą w kole naszym umowioną zgodnie podpi
rzeczy. WJmPanu Marszałkowi y do Grodu per Oblatam podać
zlecilismy. Datt w Raciążu d. et anno ut supra.

Antoni na Kosinach Kossenski
Marszałek Koła Rycerskiego
Woiewodztwa Płockiego mp

Actum in Fundo Bononum Karnyszyn idq in Termino Condescensionis per Decretum Tribunalitium praefixo Feria Secunda post Dominicam Misericordiae proxima Anno Domini millesimo Septingentesimo Quadragesimo Sexto. Praesentibus Magnificis Generosis tum Nobilibus Joanne Gorski Dapifero Stęzicensi Francisco Otowinski Josepho Gorski Camerario Graniciali Ciechanoviensi Josepho Goslicki Instigatore Judicij Terrestris Plocensis Adamo Boianowski Matthia Baginski Burgralijs Castri Plocensibus Francisco Brzeski Antonio Gołębiewski Bernardo Zawistowski Petro Myslinski ac alijs Congregatis nec non Provido Jacobo Trączewski de Bonis Sarnovo Ministeriali Regni Gnali actum praesentem acclamante.

Judicium Terrestre ac Officium Castrense Plocensia Condescensorialia insistendo Decreto Tribunalitio Regni Petricoviensis inter Illustres Mos. Helisabethum Ducissam de Wisniowieckie Zamoyska Palatinam Smolensiensem Relictam Viduam ac Joannem Lublinensem Andream Rostocensem Capitaneos Zamoyskie Actores et Citatos ex una et Magnificum Antonium Dziatyński Citatum et Actorem parte ex altera Petricoviensi Judicijs Ordinarijs Gnalibus Tribunalis Regni Sabbatho posthridie Festi Sanctae Hedvigis Viduae Electae Dei in Anno proxime elapso 1745to. prolato mediante quo Suprapositum Judicium Tribunalitium Regni Petricoviense Condescensionem in Fundum Bonorum hominum Karnyszyn Judiciorum Terrestrium vel Officiorum Castrensium et quidem pro Parte Mei Dziatyński Actoris Judiciorum Terrestrium Plocensis sive Zawskrzensis aut Zacrocimensis vel Wissogrodiensis aut Officiorum Castrensium Plocensium vel Zacrocimensis sive Wissogrodiensis aut Varsaviensis vel Ciechanoviensis aut Brestensis Cujaviae sive Kovaliensis aut Praedecensis pro Parte vero Illustrium Mionum Zamoyskich

Citationem Judicium Terrestrium Lancicensis Leu
Strzenensis vel Plocensis Sive officinum Castrensium
cicensis Leu Gostynensis vel Plocensis Sive Bolno
censis aut Strzenensis Gnienie vel Covalensis Leu
Sredcensis Sive Varsaviensis aut respondentes
Stezycensis Leu Lovicensis ad expedendum pro De
nu ni Actu Contenta assignarent Sive Judicia Terrestria
vel officia Castry aut unum Judicium vel officium Leu
Judex vel officialis a quacunq Parte Inducendus Leu
descensum Summas per Illustres Meos Famosos Cre
ni Exemptionem quam alias Recepta Separationem
nonum coram Scarpsyn Exequtor et exposita ac ob
Decretyssi datas et presentatas Concredatas Liquidat
sett de Desolatione Sive Reparatione Bonorum Subdito
Juramentis alias omnibus et singulis Pretensionibus Fun
indagabit Inquisitiones expedet Juramenta ubi Recepta
fuerint excipiet Solutionem Summarum Liquidatarum
et quamcunq Pretensionem Compensationem Rei ex
gitem juste provenerit admittet Condescensionem de Bo
nys inget Processum cognoscet et Penas in Contrahentem
judicabit Partesq omnibus et Singulis Pretensionibus
Rebel notatis Relinquendo finaliter quevis Appellatione
non Obstantibus quibuscunq Manutestationibus et Termini
inducibit Executionem vel Citus Decretum Partes eod acquies
debebunt sub Pena Banitionis Leges Parte Contravenientes
officiandi Juxta Statu prescripti Decreti Judicij et Offi
Lyna expressa Condescendentia ad Fundum Bonorum citus
descendent Jurisdictionem Suam Officiosam Actus Jud
Juguam per vocem Adstantis Alis fundamenti et Actum
Partes ad Comparendum sub Certam Judicij et officij A
descendi eod Adstanti Alis audiamare Juramenti
ni Termino eod Condescensionali Partibus Citis utrisq
quia actore Alio Antonio Dziatyns Civi et Cap
personaliter Citato Illustrissima Elisabetha Dei
de Ursinis Zamoyska Palatina Smolensc
sis Relicta Vidua per Franciscum Otwinsk
plr pro Interesse Illustris Mei Andreae Zamoys
Capitanei Starostensis per Adamum Borow
Actis Castry Plocensibus Terra Ota post Festum
nis Stanislaus Ursinus Maria m anno

proxime elapso Inscriptis Plenipotentem pro
Interesse Illustris et Mei Joannis Zamoyski Capita
nei Lublinensis per eundem Generosum Adamum
Bojanowski Judicium Condescensionale Controversijs
Partium utrarumque auditis licet quidem Comparens Illu
strium Mionum Zamoyskich Manifestationem per
Generosum Dionisium Przeciszewski nomine Illu
strissimae et Excellentissimae Elisabethis de Wisnio
wiecka Ducissae Zamoyska Relictae Consortis Viduae
ac Illustrium Mionum Joannis Lublinensis et Andreae
Rostocensis Capitaneorum Zamoyskich Respectu
Decreti Conditionis in Judicio Tribunalitio Regni pro
lati ex quo praesens peragitur Condescensio relevatio
neque eiusdem Coram Actis Castris Plocensibus Feria Se
cunda post Dominicam Conductus Paschae proxime
praeterita factam tum et ~~Relationem~~ Relationem
eo nomine extraditae Citationis ad Judicia Tribunalitia
Regni Petricoviensia editam et Coram ipsis Actis Ca
stris Plocensibus Inscriptis producit vigore quorum Re
missionem ad eadem Judicia Tribunalitia Regni Petricoviensis
exposcit Quoniam hocce Decretum injunctum ad expe
diendum Condescensionis praecisis quibusvis Mani
festationibus et Terminis est Subsecutum proinde
non attentis eisdem tam Manifestatione quam et
Relatione extraditae Citationis nunc per Comparen
tem Partis Actae repositis in Negotio principali
Experiri mandat in Experimento Judicium Condescensio
nale Ulterioribus Controversijs et illationibus Partium
pro et contra inductis Consideratis Et quidem Meo Antonio
Dziatynski Actore Rehabilitationem Bonorum Karnyszyn
et Grotki Suorum haereditariorum ac Executionem De
creti praesentis assignatae Condescensionis per Judicium ex
pediendam Urgente Comparente vero Illustrium Mionum
Zamoyskich Jura Seu Summas Bona eadem Karny
szyn afficientes et quidem primum Transfusionem au
thenticam Summarum Bonarum primae Octo Millium

altenius Ducatuum multium Tymphor. per o:m Joannem
Seuum Rybinski Dapiferum Lanocensem Leo et Generos
Josephi Rybinski Thesaurarii ex o:m Rosa Persta
genito prolare minorennis nomine o:m Illustri
Thomia a Drahym Dratynski Palatino Culmens. modo
obligatorio ni Bonis ejus. Karnyszyn et Grotki Jerisenze
Coram Actis Pastoribus Scabinibus Terra Secunda ni
ria Festi Sancta Jacobi apostoli ni Anno 1713. recognit. ac
le'rum Ducatuum multium Tymphor ad Scriptum manuum
de Data eius ni Gdansk Die octava Augusti ni anno
eod 1713. per o:m Magnificum Remigianum Dratynski
veteru moderny Rei Antony Dratynsky datum et Do
positore predicta o:m Rei Palatini Culmensis per Supra
expressum Dnum Remigianum Dratynski levatam Anna
Barbara Lemmann Lex multium Tymphor per Supra
speficatum Magnificum Remigianum Dratynski ab
Stanisl Leszczyn Assecuratore ni Berun Die vigesima
Octava Mensis Julij ni Anno 1718 per eund ni Renes
Personam o:m Illustrium Magnificum Michaelis ni
Janusz Zamoyski et Anna de Dratynski Conjugu
pro eo tempore venationum Regni ad Satorem prefy ni
nomen comp Kurnyszyn per eius o:m Nunc Remigi
num Dratynski absque Illustrib Nus venatorius Regni
revertam repetit Literas cessoriales ad Resignanda Bona eius
Coram Actis ipsa Parte Scabinibus ni Anno eod 1718 Die
post Sebastiani datam Assecurationem Cedentis ad Lata
rem eandem Lemmann Ligenios Specificatarum ac
Regnide et de Jure proventurum et quid ejus ad Lum
quam secundum Tymphy. ni vni Literas cessionis ad
Resignandum Datam Provisionem ultro Adquirendam
et Solvendam nomine Illustrium Nunciatarum Dnis
exposcit. Nunc autem Antonius Dratynski Actor
ricando eid Assecurationi super eand Lemmann Do
nem Tymphi Manifestationem ni Octavia ni Term
ni Communibus Scabinibus Terra Secunda post Octava
Festi Sancti Jacobi Apostoli ni Anno eod 1718 Die
no 1719 Julii ni hoc Tempto Lex Assecuratore ac Do
adoptata manus eius o:m Rei Parentis ejusdem repe
per Le factam Responsum Judicium Cendescendendo pe
Aquam Lemmann modernus Cedentis Ligenios Dratyn
ni Lemmann Lyne appositam Duodecim Marcarum
Transferam natura allegat.

mis

pensatis et mature Consideratis praemissis Quoniam
Resolutio Dominarum ad Scripta Manualia per Partem
Rettam praetensarum nec ulla indigitatio hoc in Puncto
Decisioni per Directum Judicio Lio est praeconissa Pro
Inde pro Resolutione praemissorum Causam hanc cum
Toto effectu ad Judicium Tribunalitia Regni Petricov
iensia Remitti Decidendam Conservando Partibus
Terminum in eisdem Tribunalibus Regni Petricoviensis
ex Regestro Competenti Comparendi Peremptorium

Paulus Franciscus Jaroszewski Judex Terrestris Plocensis

Paulus Bogdanski Subiudex Terrestris Plocensis

Jacobus Josephus Sokolnicki Notarius Castrensis Plocensis

1850

officium Pdens Castrene Capitane Plocene ad oblationem Rdi Martini Grabia Decretum
Remissionis in Trno condescensionis factae in Bonis inferius nominanae officiose
inter partes introcontentt per infra specificatt Meos Judices expeditt ac manibus
eorum propriis subscriptt reproducene ad acticane actisq Pdene ingrossane suscepit
in tenore sequene inserat originale eiusq Decreti circa acta relictum
ex ~~mente~~ Decreto Tribunatt Rni Petricoviene.
In Crō Plocene Feria Secunda ante Festum Sancti Mathei apli et Evangeli-
stae proxima anno Dni 1746to.

Actum in Bonis Winiewo Feria Tertia post Festum Sancti Grangelici Confessoris proxima Anno Dñi 1770 coram Egrio Josepho Trabia Burgrabio Castren Slocen in presentia Illum Antonij Szarzenskij et Joannis Chmielewskij rei non Mlis Rei Illis Dominis Jacobi Kwiatowskij Clientis et Jurati Actum per acclamang.

Qui Egrius Burgrabius Castren Slocen Satisfaciendo muneri Officij sui ad deditionem a Nro Alberto Zelazowskij Judice Castren Slocen ex Requisitione Offij Illis Admodum Rendi Curati Parochi in Strzegowo et Dñi Stefani Dominskich Bonor Kasiny Kapuzne et Winiewo Scienne hæredum fratrum inter se germanor Actorum Jurevinen Vigore Condemnationis de Actu ejusdem in Cria Slocen Feria Sexta post Fm S. Michaelis Archangeli pda Anno Parent Sup Egrium Joanne Parento Ignatio Paulo Josepho Francisco Horiano et Matheo Anna Egrii Szarzenskij Consorte Bogumila et Eleonora Virginibus innuptis Filijs et Filiabus Antonowicz prospecta Documentor ac quorumvis munimentorum Franchei Bonor Winiewo Scienne Actis hæredib venien non remonstrationis, prout Causa inse Continen obtend et Publicab ad Bona Supranomin cum Pactis in Actu notatis ac Mlis Condescendit, Jurisdictionem Suam Offam Generalitia prius per cunq Mlem pace et Securitate publica fundavit, et Partes utrasq ad Comparendum Suo Coram Officio Judicij Mli acclamare injunxit, ad Cujus Mlis acclamationem Circa remanentiam Condemnationis Superius de Actu notatis per Comparentem M. Michael Cpowskij eiusq Executionem his verbis Broniq y niedopuszczam tey Exekucyi Imieniem Jchanow Antonowiczow a Janow mocen, gdyz pozwy wyjadza Jchanom Kwiatkiem ad Cojamq do Trybunatu to sie tam w Trybunale rozpadza z to by Impugnavit et peri non admisit, qua Impugnatione attenta Egrius Burgrabius Castren Slocen ab eaq Deductione Supersedit et Causam hanc cum toto ejus effectu ac Partibus ipm ad Judicia Tribunalia Regni Petricovien prosequenda decisione remisit remittiq præcepit Terminum Partibus memoratis ubiq in prædictis Judicijs Tribunalib Regni Petricovien sine ulla adeptatione conservandum Actatis juredicb.

do

Conservando Comparendi Peremptorium Decreti Sui Executoriatis Vigore.

Josephus Grabia Burgrabius Castren. Plocen. mpp.

Executio Bonor. Wisniewo per S. Burgrabium Castren. Plocen. expedit.

Anno Dni 1750

Officium Dem Castren. Capit. ad Relationem Illustris ad mdm Rendi Matthiae Kosinski Drugoviensis Remissionem praesentium in Bonis Infernis nominatis Officio per Infra specificatum S. B. C. Expedit ac manu Ipsius propria Subscriptam reproduce ad Acta cum Actis Sen. Ingrossandi Suscepit in Senore Sequens Inserendi Ingrossandi Ejusdem Remissionis Cum Acta Relicta. Nicolaus Kosinski Cap. Nov. 30 Promovis Confessionis Anno 1750.

Actum in Bonis Villae Czachowo Sorteq Nlis Martini Czachowski hereditt Sabbato in Crastino Festi Transfigurationis Christi Domini Anno Ejusd Millesimo Septingentesimo Vinquagesimo primo

Coram Gnoso Valentino Zoltowski Burgrabio Castrensi Plocensi in praesentia Nobilium Andreae Kolczynski Antonij Czachowski nec non Mlis Mni Gnalis Providi Gasparis Kowalczyk de Villa Dzięgielewo Authorum et Curati ad Actum praesentem acclamandum assumpti et eandem acclamari

Quique Gnosus Burgrabius ad haerendo legitimum de peragendae Executionibus eo nomine Sanctitatis Satisfaciendo Muneri Officij sui additionis sui a Judicio Castrensi Plocensi ad Infrascriptum peragendum habitum ex Requisitione Officiosa G Petri Strusienski Actt et Jure Vinearum Vigore Condemnationis seu potius Lucri Ultimarie de Acta ejus in Castro Plocensi in Terminis Castrensibus Capitanealibus simulque Judicijs Officij Werettae ac Causarum Exemptionum una cum Continuatione Anteriorum Causarum in Diem hodiernam Inundatibus Feria Secunda post Festum Visitationis Gloriosissimae Virginis Mariae in Anno praesentis Millesimo Septingentesimo Quinquagesimo primo Super N Martino Czachowski et hoc respectu Summae Centum Decem Tymphorum idque ex Summa Ducentorum Decem Tymphorum una cum provisione in Bonis Czachowo seu potius Sorte sibi obligatum Inscriptum et non persolutum obtentum et publicatum ex Virtute itaque Superius Exaratum Lucri ad Sortem Citt processui subiectum cum supra fatt Nobilibus ac Ministeriali in Acta Contentum Condescendit ibidemque fundatum sua Jurisdictione pace et Securitate circa Actus Officiosos Servari Solitum partes utrasque ad hic Comparationem ad stantem Mli acclamare demandavit Ivo in Termino pulto Comparentem Gnoso Petro Strusienski Actt et processum reproducendum postulavit sibi Officium Executoriale

ad Traditionem Bonorum et Conscriptionem Inventarij
Condescendi Cuius postulationi J. Burgrabius annuendo ad
Traditionem Bonorum et Conscriptionem Inventarij Condes-
dit Cuius Tenor Sequitur ejusmodi Nayprzod Budynku w
ktorym Mieszka JMP Czachowski podaie się Trzecia Część
stodoły Jedna Cwierc od wschodu Słonca należyc będzie
do JMP Strusienskiego z wolnym Młocęniem na klej-
ska w wjazdzem do tey stodoły Pole Ozimne Płoskie
Jarych dwa przez Stay Osmioro Zytem Zasiana mie-
dzami z iedney strony JMPana Andrzeja Lukoskiego
aż do Strugi ciągnąca się Golejewskiey z tąką prosta
tey roli item Jarych Dwa Zytem Zasiane dwoygiem
Stay od Choiny Golejewskiey aż do Strugi miedzy mie-
dzami z iedney JMPana Antoniego Czachowskiego z
dney a z drugi strony a z drugi strony JMP Lukoskie-
go Pole Jarzynne Jary Jeden Owsem Zasia-
przez dwoie stay od Lączki na Trzeciem Staju Ja-
tarka y Ogłog item Zatarki Jarych Dwa poczyna-
iące się od Lączki aż do Bagna miedzy miedzami
Sypra PP Lukoskiego y Antoniego Czachowskiego
chu Jarych Dwa przez stay Dwoie z tąką Jaka iest
Owsa Zagonow Trzy przez Stay Troie z Lączka mie-
Dwiema miedzy miedzami ut supra item Zagon Jar-
Troygiem stay na Jednym Staju Groch a Na Dwo-
gu Owies Pole Ugorowe Jarych Dwa Troygiem
stay zaczynaiąc się od wstrętow a ciągnąc się do Bie-
item Jarych Dwa przez Dwoie stay od dołka do
gna z Lączką z obudwu Stron item Jarych dwa
Staiem Jednym z tąką poczynaiące się od wezgłowa
a ciągnie się do długiego krza item Jary Jede

Troygiem Stuy ciągnący się do gaju item Jary Jeden poczy
naiący się od wezgłowia aż do Dzięgielewskiey granice na ugor
te Role wszystkie pod orane przedzy miedzami wszystkie
JMPanow Lubowskiego y Antoniego Czachowskiego post
Cuius quid Inventarij Conscriptionem Generosus Burgrabius
Generoso Petro Strusienski Actori in Summa Centum De
cem Zymphonę Polonicalis Provisione ac Processu Ple
narie perducti usq ad Exolutionem Summae Superius
expressae Tradidit Pacificam possessionem assignata
vit per vocem Ministerialis Intromisit prout quidem
Praesens Tradit possessionem pacificam assignat Intromittit
Decreti Praesens Vigore

Valentinus Zołtowski Burgrabius Castri Plocensis
mpp

Officium Praesens Cren Capitli Plocensis ad Oblationem
G. Antonij Bobrowski Traditionem Infrascriptam
In Bonis Inferius Nominandae Offse per Infra
specificatis G. B. C. P. expedit ac manu ejus propria
Subscriptum reproducere ad Acticandae Actisq Praesens
Ingrossandae Suscepit in Tenore Sequenti Inserati
Originale Cuius Traditionis Circa Acta Relicta in
Fundo Bonor Czachowo

Actum in Cro Plocensi Sabbatho post Festum
S. Michaelis Archangeli Praesentis Anno Dni 1751.

Traditio in B. Czechowo
p. pte G. Petri Srusienski
Serviens p. G. Bielowicz

1751

Actum in Bonis Karwowo Orsumowice idq in Sorte
N Alberti Karwowski haeredit, Feria Sexta post
Cineres proxa Anno Dni 1750 Coram Gnoso
Joanne Grabia Burgrabio Castrens Plocens
in Praesentia Nobilium Nicolai Kowalewski Burgra
bij Castrens Plocens, Michaelis Parentis et
Matthiae Filij Stupeckich, Mathaj Simonis
Jacobi et Andreae Rostkowskich Karwowskich, Jaco
bi et Petri Satkowskich, Ludovici Rostkowski
Alberti Duplicki, Casimiri Smardzewski,
necnon Mlis Rgni Gnalis Providi Stanislaj
Majchrowicz de Rostkowo Authi et Jurati
Actum Praesens acclamans

Officium Praesens Condlle Videlicet Suprascrus Gnosus Bur
grabius Castrens Plocens, in Virtute Decreti Judicij Offi
cij Castrens Plocens Inter Gnosum Michaelem Bru
dzinski actorem ac alios, et Nblem Albertum Karwo
wski citato de Actu ejus in Castro Plocensi in Trnis
Everclarum Causarumq Officij Judicijs ac Causarum
Exemptionum Una cum Continuatione Anteriorum
Causarum in diem hodiernam Incidens Feria 2da
post Festum Visitationis Gloriosissimae Mariae
Anno pxe Praeterito 1749no lato quo mediante
Condescensio Officij Saj ad Fundum Praesentium
Bonorum Karwowo Orsumowice pro die hodierna
idq pro demandanda Comportatione Munimentorum
Injungenda Solutione Summae si quae et quanta

provenerit ex Documentis vel si non est extenuata
de Possessione Sortis seu Agrorum, quis ex Partib
possidebat vel de desolatione seu reparatione Inqui
ne, Partiumq in Omnibus Intervenientijs pro Jus
et aequo ac Exigentia Causae finali decisione cu
decisioni Partes Utraeq Parere et acquiescere de
bunt et Tenebuntur idq sub Pena banionis sup
Parte contraveniens illo in Trno scilicet praesens Pu
canda est injuncta, in Fundamento itaq Pro
Decreti ac ex requisitione Partium Officium praesen
Condle ad eae Bona condescendit, Jurisdictio
suam officiosam praecustodita Prius Pace et Secur
te Publica circa ejusmodi Actus Officiosos praesta
solito fundavit, qua fundata Partes Utrasq
ad suj Comparitionem praedicto Mli Acclam
re Injunxit quo in Trno Partibus et quae Nb
Marianna de Smardzewskie et Michaele Brudzin
Invicem Conjugibus et quae Conte in assa Mar
suj Actoribus plrs, citato Nblis Alberto Karw
per se plrs, coram Officio suo Comparentib
et secum controvertentibus quarum Contro
sijs Partium inductis Exauditis et quae Parte
Actoreae Solutionem Summae Centum Trig
Florenorum Polonicalis post olim Nblem Ma
nam Rudowska ob Nblis Alberti Karwowski
Moderne Actricis etiam Petens, Partis vero
tae pro desolatione aedificiorum stante Posses
ne Actorum Compensationem Exposcens, ac
ac magis Extenuationem Summae Omissae p

possessor

Possessor Ultra Correspondentiam Summae per Actos
Agros Inferens, Siquidem Causa Praesens respectu non
Solutionis Praenominatae Summae Actualis Praesenti in
Termino Peragitur, Proinde teneri Partes Utrasque
Comportare Munimenta Officium Praesens condicione censet
idque in instanti et quoniam Pars Actorea Nempe Supra
scripta Nobilis Marianna Smardzewska consors Praedicti
Nobilis Michaelis Brudzinski, Inscriptionem per olim
Nobilem Albertum Karwowski tam Actricis quam citati
Avum in personam Praedicti Nobilis Mariannae Rudo
wska protunc ejus contis in Castro Plocensi Feria Sexta
post Festum Sanctorum Undecem Millium Virgi
num et Martyrum in Anno 1682mo Super
Summam quadringentorum Florenorum Polonicalium
respectu dotis post ipsum levatae recognitae tum citatio
nem ad Judicium Officij Castrensis Plocensis respectu non
Solutionis Portionis ex eadem Summa Actricem Concernentis
edita, Pars vero citata tantum Manifestationem
coram Actis ejusdem Castrensis Plocensis ex parte Compa
ritione Nobilis Alberti Karwowski Suo et Gnosae Fra
cisae Duplicka primi et Gnosi Andreae Karwowski
Zdi ad Praesens Volidi Nobilis Jacobi Sathowski contis Matris
vero Suae Nomine consors Praenominatae Actores conjuges
Nomine Sortis certae in ejusdem bonis Karwowo Sitis Nullo
Jure in Possessione Sua tentionis, Usu fructu et Posse
sione privationis, factam Comportarunt, in ea
demque Comportatione Partes Utraque Persistunt,
proinde Satisfecisse easdem Partes quo ad Sanctum
comportationis Documentorum officium

Condescensoriale adinvenit nihilominus Causam
Praesentem Ulterius Partibus prosequi Injunxit,
in prosecutione quandoquidem officio suo Condesce-
sorioli deductum est, olim Nblem Mariannam
Rudowska olim Nbli Alberti Karwowski, contem
binubam esse in primoq Matrimonij voto cum
olim Nbli Trębinski olim Nblem Magdalenam
olim Nbli Rzepotarski contem, in secundo vero
matrimonij voto cum olim Nbli Alberto Karwo-
wski olim Nbles Andream moderni citati Pare-
tem Annam olim Nbli Simonis Karwowski dicti Wo-
mir Mariannam primi olim Nbli Jacobi Smar-
dzewski secundi voti Nbli Venceslai Sałkowski
contes procreasse, Proinde officium Condle Con-
derata Egregiamitate eorunde Nblium Alberti
Karwowski ad Praesens citati Smardzewska et Petrum
Rzepotarska ac Karwowska eandem Summam qua-
dringentorum Florenorum Polonicalium Aialem
in quatuor Supraexaratam Capita dividendam
sententiat, decernendo quatenus Jae Nbli Al-
bertus Karwowski citatus sortis ejusdem in qua Summa
Praemissa est inscripta Possessor olim Supra scripta
Andreae Filius olim vero Nblium Saepedicti Alberti
Karwowski et Mariannae Rudowska Invicem Con-
jugum Nepos et Naturalis Successor, Summam
Centum Florenorum Polonicalium ex Summa quin-
cta majori quadringentorum Florenorum Polo-
calium

cato in bonis suis omnibus per predictum ob Nblem
Albertum Karwoski pro N. Mariannae Rudowska pro
tunc conti suae Anno et Actu supraexarato Inscripto
Quartum Caput Supraseriae Nblis Mariannae Ru
Smardzewska Nblis Michaeli Brudzinski conti Actricis
erga Fratrem et prenominato Nbles Rzepotarska
et Karwoska concernens, adhaerendo prenominato Inscri
ptioni sine quibusvis Iuris diffugijs et Protellatio
nibus Parti Actoreae Nempe sepedicto N. Mariannae
Smardzewska Actrici quia tamen omni uti Mali
ebris Summae faciendae Securitate, recognoscen
daque per Actricem quietatione seu in personam
persolventis Cessione, Coram Officio et Actis
Castrensis plocensis in et pro vigilia Festi Nativi
Sancti Joannis Baptistae proxe Iminenti Ventura
Solvat et realiter Enumeret, eidque sub Pena
bonitionis illo in Trno circa Manifestationem
faciendam Publicanda, luita per cunae citato Pena
quatuordecem Marcarum Polonicalium Parti et Officio perme
dium, Parti in Trno et sub Rigore supra Officio vero suo
Condti in Instanti Iuxta praescriptum legis Solvenda
quo Spectat Praetensam per citato Extenuationem Summae
Promissae per Agros per predictam ob Gnosam Mariannam
Karwoska primi ob Nblis Smardzewski Secundi ad praesens
Voti Nblis Satkowski contem Actricis Matrem ac cunae

Nblem Satkowski Possessor, quando quidem Officio suo probatum
est olim Nblem Andream Karwowski moderni citati Parentis
eosdem Agros ejusdem Nbli Ultimi Voti Satkowska Actricis
Matri in Viduali Statu pro tunc Existenti una cum Gra-
nario ac Camera Jam vetustate in nonnulli locis Desolatio benevole in ea
Pretensione Actricis dimisisse et ejus Pacificam Possessio-
nem permisisse, proinde Officium Condle non Posse
Pretendere eandem Extenuationem summae neque Ullam Compensatio-
nem ab ejusdem Nblibus Brudzinskie ex ejusdem Agris Offi-
cium Condle Sententiat imo hoc in Puncto perpetuo
Imponit Silentium, quantum attinet Pretensam per
desolationem Granarii ac Cameram, licet quidem
ejusdem Granarii ac Cameram Summa apparet de-
solatio quia ad Praesens in Suis non Existunt locis ne-
Invenientur, Verum quoniam ex nonnulli recognitio-
nibus Vicinorum Fide dignorum Patet Nblem
Venceslaum Satkowski post Initam Matrimo-
nij Votam cum eadem olim Nbli Marianna
Karwowska Ultimo Satkowska contem ejus Jam
Praenominatos Agros quam hocce Granarium ac
Cameram in Possessionem Suam recepisse et
Plusminus per Septemdecem Annos Scilicet
Ipsa Electione Serenissimi Regis Augusti Tertij
Possedisse, et Magis Stante ejus Possessione ruinosa
ruinosa

Ruinatis hisce Aedificiis agros non conseminatis ejus
citatis restituisse proinde officium Condle considerasse
Pmissis ejus Nbli Karwoski citatis liberam pro [illegible] agendi viam
[illegible] eorundem Aedificiorum cum eodem Nbli Venceslao
Satkoski Posteriori Pfatae Nbli Mariannae Karwoski
Actricis Matris Mante permittit et declarat Decre
ti Pentis Condlis Robore. et pro Trno Pfecz non ad citatis

Joannes Grabia Burgrabius Castrens Plocens mpp

In castro Plocens Fersa Tertia in Vigilia Festi Nativita
tis Sancti Joanis Baptiste Anno Dni 1750.



Actum in Fundo Bonorum Zmijewo Ponki Feria Secunda post Festum Sancti Martini Pontificis proxima Anno Domini 1750. Coram Infrascripto Judicio Terrestri Zawskrzeniensi in Praesentia Eiusdem ac Nobilium Josephi Jurski Notarij Terrestris et Castrensis Ciechanoviensis Matthiae Ludovici et Pauli Zmijewskich Jacobi Zembrzuski Urbani Kotakowski Antony Szczepkowski ac aliorum Nobilium ad actum praesentem congregatorum necnon Nobilis Domini Generalis Providi Floriani Chrzanowski de Krzeczanowo authoris et Juratis

Judicium Terrestre Zawskrzeniensi infrascriptum ex mente Decreti Judicij Terrestris ~~Zawskrzeniensis~~ Ciechanoviensis Feria Quinta post Festum Sancti Michaelis Archangeli proxime praeterita anno praesenti inter Nobiles Joannem et Adamum Łopackie actores ab una et Ill. Bartholomaeum Parentem Ludovicum et Paulum Filios Zmijewskie Citatos tum D. Antonium Chmielewski Burgrabium Castrensem Plocensem ex re gravaminis Inscripti Judicem Condescensorialem similiter ad parte ab altera prolati mediante quo Condescensio Judicij Sui pro Termino praesenti per easdem Partes Impetrandi Captato tempore mutuo Partium Sumptu pro resolutione Suspensionis Judicij Terrestris Ciechanoviensis Cognitione Decreti Condescensoriali in fundo eorundem Bonorum per Suprascriptum Eiusdem Chmielewski Burgrabium Castrensem Plocensem ex ei Decreti Judicij officij Castrensis Plocensis Lati ac totius processus in Causa Infrascripta per Partem Citatam obtenti nec non decisione Cunctarum inter Partes Intervenientiarum Sub Poena Banitionis praesenti in Termino Condescensionis Super Parte Contraveniente Seu non Comparente publicanda est injuncta in vistate Cujus ex requisitione Partium earundem pro die hodierna in actu Contenta accidatis tradio ante adventum Sui Partibus Condescendendo et Jurisdictionem Suam officiosam per vocem adstantis Nobilis denunciatam cum omni Securitate actibus Juridicis Congrua provisa fundando

partes ad Inscribendas Comparitiones eig dnis declamandes p
cit in qua O Trii Partibus et quidem actorea Nobis Joanne
et Adamo Lopuchin actg Petronella Dembrowska Virgine
pte per cond Nris Lopuchin duo et regno Nris Dembrowsko
vidd amittalis nine pter citata per D. Bartholomeum Em
icurskium duo et Nobis duob nine pter. per Interpres D. Christo
Chmielewski Burgraby Castren Nowen ex Officio citati pe
D. Ludovicum Emjcurski Comparentem et denuo Judicialit
Controvertentibg quibus Controversys Coram de Judices eadem
dubis disparta Cognitione Decreti Condescensionalis per
eundem D. Chmielewski in fundo Summae Benor expedendi ac
resolutionis proxpus. necessariam esse Inquisitionem Per
citatum Partem in cuius favorem adquam nam Partem ared re
spectu Cujus Partes inter se dubitantur Decretg Condescensio
nalis in fundo Bonor memorab Emicum Ponki Pena Amittalis
O Fertwardt O Fabiani et Sebastiani Martyni nine Pena Lata
et ad acta Castren Nowen Pena Decies mille Florenor Pol Singuli
Defendentes per obtatam partem Citati nine citatis adjudicata re
non exhibitorum per eandem Partem citatam usurpatam Pena
re debeat Adcendam Censet idg Imstantis et adductus
ad Partis audiendum idg Instantis petierunt Nobis Joannes et Adam
Lopuchy duo et Nris Petronella Dembrowska cum ad Nris Castren
Lopucha procuratis dorsi dis ad amittalis nomine Inducant Pet
et Educant. Quem Inquisitionem Induxerunt et eduxerunt
Pars ven. citata quam non eduxit Sed de per Partem actoream
eductis dubiis et in eadem persistit mundo Judicium adver
sum ejus Condescendit qua recta et bene perpensata Judi
ex eadem esse electur arbores salicreas antiquitus non pos
Dnos actores ac olim Nobis Martinum et Stanislaum Lopuchin
Parentes eorum locatas in meta communi Nhim Lopuchin actore
areas Nhim Emjcurski citatum ab una et Patrum actorum
parte ab altera distinguente. existisse nullamq questionem
per antecessores Partium nunc inter se litigantium recepta
quoq Partibus ared adhuc per citatos protended mutam
pro resolvendo tem Judicij Dnis Circhenvirius ex Lege Decreti
Quem intuitur Condescensionis actus quam Judicij dni Conde
scensionalis dimensionem

fuisse tum quoq; expulsionem non obstante dicti tituli veritate probatis bonis antiquitus meden Dñi Bartholomei Emijenthi Abatis cum Abatis de Rhibq Martino et Stanislao Lopuchis actorum parentibz per Litispherim modernis actorum propter petendo et expetendo Jouentana alia habuisse. Hocq expulsionem infundamento ad Emijam esse bonis confidentes per Litispherim actorum ex legitimam per sepitorium Abatorum Predecessorum alias grode post eam arbores salices prope. Actum fuisse per eosdem sores Abatis Dñi Bartholomei Emijenthi existatum esse. probande Judicium prescriptum tamen Inquisitorium proponere eos Nos Lopuchis ad comprobationem dictatorum prout erat in qua nunc delitiis actorum existant. Arboribus salicem Crassis abscisis integra ad eos actores pertinet. et expectantia spiritis alienis fundi in ea reperitur sepitum per antecessores eorum queritur esse. super quam ab conflagratione non obstante quod actores Primum dictavere nullum documentum authenticum producere valent. tamquam et pars fundi post Litis dictadia eorum sitis dictadio tendentis ad agris Imperial Emijenthich Decreto dictando actor Condescenseriat infundo eorum bonis dicta mutato per Nos gratiam Castrum, Nobis Lato adjudicati ad eos spectat ad Juventut et ad datur stabi ad premuniendum nothan dig in Justantiis Constituunt Dig Nos Lopuchy duo et Imperiales Nos Dominis Brasta Sorori duo Consultabi nomine dicuper Lotam arcam arboribus salicem abscisas ad proprietatem metd arcam et sepisto riam Abatorum distinguendo vota Dig dicuperig descripta qua Sora probatione attenta meliorata dicprascripto pars Burgradum Castrum, placuq; inter partes Lato Decreto partem arcd post eandem metam Abatis Dñi Emijenthich adjudicatis et paludibz obscisatis modernis actoribus adjudicat paludesq; eaq; fundo dicti in acta Contento in stantaneis eiciendes dicjuncti qua vero attinet particulam fossadi in agris Imperial Emijenthich post viam et Expinetum ad Lacteriam Emijenthich tendenq; et de pinentum dictis civis actoribz adjudicatis quoniam dicpar propria latera ejusq; fundi Juramentum Petare recusant. Nonq; pertinentiam non posse eos actores prodendere verum ad Dños Emijenthich Dñi Emijenthich spectare sententiat qua attinet expulsionem per Dños Emijenthich Litispherim Nostram Lopuchis assignatam Grecum, Hocq expulsionem per Litispherim actorum Imperialium modo Inquisitionibus probatis assignatum Judicium Dominicale Sancti Decreto dicti Abatis Intendit verum eorundem eiciendas vicas et Contentiones ad Dñi Emijenthich dicfundo propos Sepimenta et Petam Nostram Lopuchis Abatis voluerint exequitandum arbitratur, porro quod petat partem eorum

Finis

faendi inter delificii Rhein Lapurbich ab una. aream et netam
communa a secunda Christophorum et Sexpertonium fratres Emisenbich
Latabo a tertia partibus sitam ac ligneam ea Inquisitione
cum adquam nam partem pertinere debeat diuida rendemus Ba
ldericy Particula ea re oculi Rubicita pro ptes Impellenda Com
tatis ad dictu phonia Particum nunc inter de agentium Inventa
et adhibenda ea Compi fumenta ac Cunctas necessitates utrig Pa
Commoda et necessaria esse videtur, eandem Particulam fundi ad
que partem ibi modum in perpetuum applicandam censet. ad ea
mum quo attent. processum exparte fratres Emisenbich Lapu
rendemus autoritas officiente decreti Judicy Cattici Rheni
respectu Contraventionis Decreto Condescensionis infrade comm
Brend per D. Burgratium Castri Rheni ad Dnum usq; Latum
tum Rhenae processum ali in causa nunc de Tertium presentis
Condescensionis Curiae Judicium Cassat. et annihilat Decretum
cujus respectu autem Circumscriptionis Testium J. Antonij Schmelzing
Burgrabij Castri Rheni, actis Castri Rheni et Relatione actis
dict. Citationis mandatum grauaminis Comm. civ. Castri Rheni Pena
rele in civitate D. Matthiæ 20 mensis proxime presentis anno pro
per Dnum B. Swidam Cantorium Cappanek de Bergdreuz authen
et Juratis recognitis Signis approbatis Testimonium actus
medium fidem Sig. Mag. Lapurbich respectu partis quod ea
ibidem Citationis Sig. Burgratium Castri Rheni ac infrade commis Brend coppe
et per eum D. Burgratium Castri Rheni Compositionem et in Judicato ejus
dicto Cum Notario Emisenbich Compositionem pars
D. Burgrabij requisitum pars accepto ibidem Consilio Patro
D. Burgrabium, diligenter omnibus in actibus officium Competens gerentes
Rhenas Comments et Testimonium ac Sig. Mag. Lapurbich minutis presentat
de decem Quatenus Sig. Mag. Lapurbich ab actu Rhenae inquisitio
septimanis Curiam Castri Rheni ingredientur quas depositiones
Rhen dies Continuos et adpicant necnon in ejus pars de Curia
tium Rhenae diutius decreta Solutum et Partis et Judex
per medium Partis in presentia Curiae manifestationem Curiae
actis Partes Rheni facta dem dicti Rhenae Sanctionis mitto
blenda Judicium ejus dies Instantis debeat et recubet enumer
relationem actus ad dictu citationem Curiae Decreti dic
agere.

Josephus Emisenbich Notarius Curiae Castri Rheni m.p.

Actum in Pundo Bonor[um] Mag[ist]ri Agri Majoris Pena Secunda
part[e] Diem Conductus Pasches proxime currentis Anno Domi-
ni 1751 Coram Josepho Mustermann Notario Cur
Cauchoren[si] in Presentia respect[ive] Honor[um] ac Nobilium Va-
lentini Benkowski Advocati Caroli Andreæ Mini-
cere & Thesaurarii ad Pauli Camerary Omnis Antony
Petersaby Carter Cichanovien Zembrzuski Johannis
Jacobi Alis Antony Skalecki Joannis et Ignatij Fra-
Synski Petri Omnis nec non alior[um] Nobilium de Act
Hen Congregat[a] ad infra Scr[ip]ti Honor[um] Incolar[um] Pendi & Heredi-
Chodzieski de Krzeczanowo authi et Ignati actoris ex
adversis et autumantis

Judicium pro Tenore Presentis Cauchoren[si] videlicet Omnium Notarij
Omnis Cauchoren[si] in Presentia Domini Judicij Tribunalitij Rm te
Omnis Cauchoren[si] Pena Decreta part[e] Ex Sanitor[e] Summoni et Judic[ij] apo-
stolor[um] in anno proxime elapso 1750 inter D. Antonium
Skalecki Camerarium Terræ Cauchoren[si] et alios actores ab
una ac Omnes Zembrzuski Conjuges et alios Actos et actores
parte ab altera Lato mediante quo Condescensio et expedien pro
parte Omn[ium] Skalecki Camerarij Terræ Cauchoren[si] Judicij Omn[ium]
Cauchoren[si] vel officia Carter Cichanovien Respondien[tium] aut Rebrodzien[sium]
pro parte vero Omn[ium] Zembrzuski Judicij Omn[ium] vel officij Carter
Cichanovien[sium] aut Cosanen[sium] seu Cauchoren[si] mutuo Partium
dumpto alias non obstante dum modo unus respect[ive] Judex vel
officiatis seu Burgrabius vel Subdelegatus a qua cunq;
parte Audiendus adsit de ad impetro & agro et prato ad petra
tendis objecta mediantibus Inquisitionibus Juratorijs ex testibus
fidedignis ac vicinantys illatis Inquirat Inquisitiones ex
nomine Juratorias expediet et quid quid ex eis Competen
fuerit, Partes pro exigentia Terminor[um] Legis et Justitiæ in
Cunctis Pensionibus dijudicabit, penas super quo interest
erogabit, Satisfactionem imponet cui per quem interest
Petand[am] demand[ata] et finaliter Petita quavis appellatio
ne non obstantibus manutentionibus et Omnis in protella
tionem non Justicia exigiendis decidet, dijudicabit ac moderabi
tur dub[ia] penas Banitionis ille in Omnis Condescensionis
Super Parte contravenient etiam Coram uno respect[ive] Judice seu
officiali publicanda. est impunita ex regulatione Omn[ium] Skalec
ny Skalecki Camerarij Omnis Cauchoren[si] pro die tredecima se
dente et Jurisdictio nem Curiam officialem cum omni debi
tate publice Curia Judicis actus observari debita perveni
adstantes denunciata fundando Partes respective ad
Juscribendas Comparitiones autamare sunt in quo Omnes
Partes et quidem Omnis Antonius Skalecki Camerarij Omnis

actor dus et absol actor ne pter, Invi Zembrusky Conjuges Catal
et actores per Invum Josephum Zembrusky dum et absol Catal et
actorum nre pter. Coram Judicio dus Comparentes et Decem Jud
ci apter Controvertentes quibus Judicium Controversy coram Le Judi
dus ex adversis teneri Invum Stanislaum Matcusky dum Laur
et Petrum ad actorum Invorum Zembruskich Conjugum Catal
prejudice Comparitionem et quoniam ab eis Invo Stanislao dum
ante in Decreto Tribunalitio dum Petricovien Expressa pte
ex quibus prout ex adjectis pendentia non est indicta Comp
ntibus, Idcirco et ad petitum Terminum eundem Invum Stanislaum
rum poste Stringere Sententiis Partibus Comparentibus
atterdum Causam proxagui Ingrossi et in prosequendo Judicium
Controversy eundem Partem ex adversis Teneren Decreti dy
de actis exarati ex quendo duxpensa tantisper ingressu
Instructu ad emptiones fundi et pratorum objecta ex adver
ri Partium et Testa. ad res ejusdem agrorum et pratorum adempt
cum Arianis Rubus et Fundi Benor utrorumq Stipendiorum
bitis de Contubi quia mentione agrorum dictis Genter ex
tis respondendo antecessum Judicij dus Assessoren indig
mentum peraeta testimonia necessariam esse Ingressu
per Partem utrang ad mentem ejusq Decreti Tribunalitij
Petricovien educendam Expect et ad datur prius ad Restitu
dy in Justant obtinuit tam Invum Stanislaum Matcusky
mesang Invi Laurentium dum et absol actorum quam Inv
Josephus Zembrusky dum et Consortes dicti Ex absol Act
quum et actorum nominibus pter, Indicant Partes et Co
cant suas in mutuis petitionibus et reactis Ingressibus
Judicium et Ingressiones suas utrinq Pars per se et
educit postquas dictas ad datum in eundem Judicium
Cendezensem ex adverso de Contubi quibus dictis et mutuo Ingr
mine perpensis et mutuatis quo ad actorum Invorum
lo nij Matcusky Camerarij et Invi Laurentium quando quo
ed ais Quide pratis datur nullum Nomen ad differendam
tum Invum Josephi Zembruskij Burgensij Castren Cracovien
et Catharinæ de Stoiczowskich primi dicium Invi Stanislai
Matcusky ad plenam actis secundi Judicium Conjugum in pra
dicto Consistorio, nec aliquem ex dictis dus in appropria
cionis Sententiæ per quem eundem Invum Zembruskum Consor
interim machinationis in vitam Quod Stipe Coram actis
actis Castren Cracovien Fenis Quinta Post Dictum Sanctæ Cru
tis Nativitatis et Martyris in anno 1774 Ero. in assistentia
Invi Stanislai Zembruskij nomine dus et ejusq Invos. pra
dis protunc in tecto decumbentis Statum Invum Stanislaum Matcu
Camerarium Invum Laurentium Circumscriptos, ad quam
Circumscriptionem Invus Zembruskij maritus Invorum Nomine

Circum

Consorti quod se dedisse allegat per testimonium, et per mes allegationem Juramento eximere offert: Judicio Judicium eadem Justificatione Considerata Decernit: Quatenus Idem Ennius Tembruski Martius evadat eximi cum Juramenti rotha prout ad per mes an protestationem Intimatam Famam et honorem Suos Cameraq Suis Cauthionem Capienten nullatenus Consensum dederat: et adhetur subis ad pronunciandum ejus rotham præstitit quo attento Liber Idem Ennius Tembruski a quarii pœnalitate pronunciatur, Juramentum vero Consertem ejus respectu protestationis Idem Actis Lo interpositas pœnas personales et Communales incurrisse Sententiat: et Licet majores meruerit pœnas Judicium Condescensoriale Statuit ejus Imbecillitati parendo adminores Condescendit Decernendo quatenus eadem Ennia Tembruska pro objecta Importuna et non deducta Juramenti Castrithucensis ab actu eximatur Septimanis Ingredietur ejus Sessionem per Integram Septimanam Contineat et observet quatuor decim Sacramenta Celebrat Sacrificium Ludos publicos publicet Sacris et Judicio dimissionem Curiæ manifestationem Gerat actus Cauthionem Libere faciendam in Curia Contra eadem Ennia Tembruska Conservetur Condescensorialis cum Salvat et reliquis Commen. Intendens Decimo ad Judicium offerri Castrithucensis Libere Ennia Tembruska in Intentato Comprehensis Exceptis Decretum Primum Actis Judicium supra citatum Pendente Incidentis Condescensionis interlocutoria emanatum est, per quem Ennia Tembruska Martium ad quæstionem Juratorium adivisset, Decernendo Quatenus evadat ni ecta Juramenti rotham prout Honestum Villatorum Voluerit cui difficultatem ei Litis diminuta Ennia Famæ non Imbecillitatis nec Litis novendi ansam bombardam Quam ejus Curia ovis posterae mandavit et adhetur subis ad Rothiendum ejus in Instanti præstitit rotha Suprascripta quo attento Liber ab objecto pronunciatur, protestationem vero Scripturam Idem Actis Compillatis ad requisitionem Ennia Famæ Ennia Cauthionem ex actis eliminandam censet. Ennia Intimato ejus Domini nosse debere declarat. Quantum attinet autoratum Ennia Tembruska Conjugem dignidem tam ejus actis subjecta Curia inscionem agnoscit per Judicium Suum in Tenta diei quod amicos et alios Vicinos ejus ad utriusq fundi Bonorum Inventionem magna et parva Substantia peratam quam cujus

Testamentus

virtute Decreti Tribunalitij superiùs specificati eductas Coram agro
et pessulas affixas a Traditione infrando Bonor[um] mig[ue]r Parva. Pe
ora Justitia ante D. Sanctæ Margarethæ Virginis et Mart
ris in anno 1727 die per Dñ. Alexandrum Dominici Burg
um Thorun expedita et ad acta Castren Thorun Sabbatho a
Festum Transfigurationis Christi Domini anno cod. per
tam perrecta. Comprehensos ad Successores Dñ. Laurentij
scurtis spectantes Parva et Deficiant Petro tarski Traditos a
post ab cod. Bono Petro tarski ad modernum Ensem Tabu
Camerarium Thorun Jacobum Quod Cessionario devenien
La ingressis bonis demum stratur agros ad emptis, ma
tamen attestante Contracta arendatorio inter Ensem D
mundum Dowierecki et Thomam Kwinska primi dicti
annis Maturis voti die pretium Juriem Conjuges ante D
Bona mig[ue]r Parva et Satis in Bonis mig[ue]r magna Sch
Cessionarios ab hac et Ensem et Albertum Thoru
Caste altaria in ista Sabbatho ante D. exercitatio ne
D. Maria in anno 1683 Consecto et actis civ. Thoru
Bona ad giro die Festi Visitationis D. Mariæ per carg
anno cod. approbato, tum Inventario Status Bonor[um] mig[ue]r
Parva et magna ad mentem mig[ue]r Contractus Conscripto, dig
abundans, cum agros in Bonis mig[ue]r magna per mo
nos Ensis Cambrustis Conjuges ac alios Successores Dñ.
rentij Maturis possessio habita eductatur, non min
men per dispositionem agros in Bonis dict. Bonkowo, Litt
discordiate in antecessum fuerant, continuè inter Partes mo
agentes singulis Annis oriuntur lites, ideirco Judicium
præcludendo frequentiam contentionum et litigiorum
Pastor evenientium possum, præsupan discordiæ tenta
dispositionem infra ponte modo tamen mutandam Censuit
Nempe omnes agros post viam penes borrum majorem
Bonor[um] mig[ue]r Parva. Sitam alore dicto Bagien
et Brukt Incipiendo ad Campos dictos Kamien dict. Bon
bowa Jacentes ad Transitum Bonkowo Cmethonem in
petuum terminandos disponit metas q. denuo iter
proportionem omnium predior[um] et Jessitar[um] ac medio
mansor[um] cmethonalium alore Bagno et Brukt Inc
entium non obstantibus antiquis metis quæ Dominus
creto nunquam declarantur q. Captato tempore in qu
duor[um] Villarum dict. Inspectandos et inde Rei Status ea
arbitrator. Quo altercat protensam pro Constructione
pium civitatem Superiorem Camerarium Thorun Jacob
Domabitatem Siquidem ea circa Inquisitionibus probat

187

non ex alia necessitate urgente. Inocum Cembrusli in Judicio
duo coram quod dicum omnes vicetes in principio mensis non
demessa reperiebantur verum ex hinc malevolo animo Dopes
cessa ovillanes suasse. per vim Inocum Cameranum Inoum Cam-
pirinj re in duris et subditorum eius frumentes prope e cesa loca-
tas Dopes existentibus per eves Inferantur damnatum quod
non esset de Consuetudine hoeditus et Dispesonibus eaiquas
portiones in alia villa Dapitibus Inaichet non residentibus habenti-
bus, et hoeditus et Dispesonibus hujus villae in qua majori
pungentur hoeditate impasceri impedire, et eves ante eorum
Inventarium eorum Impellere. Adextremum Cona decreto De-
creto Conservationali infunde comine Renovi hujus Ayno ma-
gna ex mente Decreti Judicij offici Castreng Threng per nomen
Jacobum Pizzichi et ante rium Chrietenthi Purgatorio Ca-
streng Threng Jena secunde in Castrino P. SS et Indictionis
Initatis anno 1725 inter cesa Partes nunc agentes
Lato et ad acta Castreng Threng Pda post D. Videbatio
nis Dni anno eod per oblatam Querelam, qua ratione
ejusq Infractionis Dejurium Dj Inocus Cameranus ab dnis
Liber pronunciatus est. proinde et eadem cesa Inocus
Cembrusli non posse ullam pretentatem prostendere con-
tentiat hujus Judicium Inocum Cameranum Judicium Li be
rum fant. Quo ad denegationem pascuorum Inocum
non Jo omnibus tribus campis Bonorum hujus Ayno magna pos
sessis agros per successores olim Inoti Laurenti Malachi
de hujus Ayno Sarva Hoeditates habita deducitur non nisi subdi
torum eorum agri in Bonis hujus Ayno magna residentium
demonstrantur habeta ratione quod dicti subditi ad cesa Inoes
sores D. Laurenti Malachi antiquitus pertinebant Dispe-
re cesa Successores Laurenti in Bonis pretatis hujus Ayno magna
libera pascua discrete tamen sibi non quotidie usurpanda
Judicium Sententiat in Partes vero Cunctos ad Bona hujus
Ayno magna spectantibus successoribus D. Laurenti de hujus Ayno
magna praeter subditos eorumdem Bonorum hujus Ayno magna Sa
bitantibus Cas Libera pascua Jtem Decreto Interdicit.
Quaespectat pro Praseo recompensam. Liquidem deducitur
licet non Consulto tamen ea occasione Dominum Civica edi
dicatorem cubiculi Combustum esse propterea Inocum Cembrus
li Successorum olim D. Bartholomei Malachi adeptivum Parentis
ad Comprobationem Curatorium depergentetatem valoris
pro eve Praseo pro Paste Principum duum prostenat ejusq Inde
stantis et ad datur subis ad rotulos Sandum prostetit Lupis Argenti
florenos polonicati quo attento Judicium Decernit Querelantes
Inaiz Cameranus eosq ejusdem florenos polonicati Instrumento existen
Inoco Cembrusli predicta per eum facienda Principum duum Securitati

Haliquid Dopes Precipse

Decretum in B. Mig-
czyno major Jnr Gg.
Malewski C. S. Z. et Zem-
brzuskie ac alios Con-
descensionis Latum.
1751.

Officium Pens Castrę Capitanę Plocę ad oblationem Jnosi Antonij Malewski
Camerarij Trnis Varsaviae Decretum Condescensionis in fraschijs inter
partes introcontentis ~~pro~~ in Magnificatis Dominum Trnem Varsaviae prolis acman-
nu eius propria subscripti reponere ad acticanae actisq. Pę in-
grossanę suscepit in Tenore Seqve inserat originale eiusdem
Decreti circa acta relictum.

In Crō Plocę F. 5ta post D. Cantate pra Anno Dni 1751mo.

Imt 189 63

Actum in Bonis Łoniewo sortes hereditaria olim Nlis Petri Łoniewskij Possessioni Gnosorum Koskowskich ac Petri Zochowskij a Gnoso Stanislao Kowalewskij Jurisquaesitoris subiecta Feria Quinta post Festa Solennia Sacri Pentecosten proxima Anno Domini Millesimo, Septingentesimo, Quinquagesimo Primo.

Coram GG. Joanne Chmielewski et Laurentio Dłużniewski Burgrabijs Castrem Plocen in praesentia GG. ac NN. Casimiri Koskowski, Casimiri Parentis et Stanislai Filij Kowalewskich Petri et Alberti Zochowskich Joannis Sobolewskij aliorumq plurimorum NN. ad Actum praesentem Congregatorum nec non Nlis R.G. Providi Joannis Zelek de Lochocino Praga Authoris et Jurati Actum praesentem Acclamantis.

Quiquidem GG. Burgrabij Castrem Plocen in Virtute Decretorum binorum praecipue Ultimarij de Actu ejus in Castro Plocen in Terminis Querelarum Causarumq Officij Judicijs Una ad Continuatione anteriorum Causarum in Diem hodiernam Jnadem Feria Secunda post Dominicam Oculi Quadragesimalem proxima Anno Dni 1751 inter G. Joannem Sobolewski Actorem ab una et GG. Koskowskie Kowalewskij ac Strusienskie parte ab altera Citato lati quo mediante Dicto Injuncta est Condescensio Officiorum suorum Burgrabialium Castrem Plocen pro demandanda Comportatione Documentorum praevia Comprobatione per quem interent, repositorumq Consideratione de Sorte praefati olim Nlis Petri Łoniewski Inscribem ad quem devenit et per quem possidetur Seria Indagatione ac etiam per Inquisitiones si opus fuerit Indigitatione nec non Solutione Summae Ducentorum Florenorum Polonicalium post peractam Indagationem per quem Interent parti Actoreae Injungendae Processum perducto resolutione, Resoluto Satisfactionem in Sublationem quae demandatione et Partes hac in Causa finaliter

Inhaerendo Legibus Rni de peragendis Condescensionibus eo nnc Sancitis Satisfaciendo quoq muneri Officij sui addicionis a Judicio Officij Castrem Plocen ad Infrascriptam Peragendam Exemplum habito ~~parendo~~ parendo

pro justo et aequo exigentiaq negotij plenaria decisione et fina
moderatione quorum decisioni partes acquiescere tenebuntur
sub poena Banitionis praesen in Trno vallata, Quo itaq atten
Decreto Officia Burgrabialia Castren Plocen Condescensoria
cum NN. et Mli in Actu Contentis praecauta prius pace et secu
tate publica ad B. Supranominatos sortemq praedicto olim N. P
Loniewski haeredito condescendunt Jurisdictionem suam a
stam Nlibus et Mli fundarunt et partes utrasq ad
Comparendum voce supraxi Mlis acclamare demandaru
Quo in termino fundato et acclamatorio et quidem actor G. Jo
nes Sobolewski pltr citata pro Interesse G. Petri Zochowski
G. Stanislao Kowalewski Jurisquaesitoris suo et Consortis
nne pltr Pro interesse GG. Koskowskich Sortis Successoris
G. Casimiri Strusienski Possessoris per G. Casimirum Kosk
owski suo et Fratrum suorum nne pltr pro Interesse G. Sta
nislai Kowalewski pro evictione per G. Petrum Zochow
ad eundem Trnum in virtute inserti Deni adcitati per eundem Mlem
Stanislaum Kowalewski pltr. Officia Burgrabialia Cas
Plocen Condescensorialia Controversijs Partium auditis
Considerata Resolvendo Suspensionem antenatam Dilationis Munimento
G. Stanislao Kowalewski in Anteacto Judicijs Castren Plocen
hac in Causa Concessorum ac Comportationem quorumvis Docume
torum praedicti olim N. Petri Loniewski Substantiam enu
cleantium, satisfaciat id G. ~~Stanislaus~~ Kowalewski eidem
lationis Munimentorum ac Comportationi quorumvis Docume
rum Substantiam ~~sortem~~ praedicti olim G. Petri Loniewski Pr
avi Suiquidem G. Martini Loniewski Avi ipsius idq in instanti, a
quoniam loco satisfactionis ejusdem Dilationi Munimentorum
scriptionem authenticam in Cro Plocen Feria quarta in
Crastino Festi Sanctae Margarethae Virginis et Mar
ris in Anno Dni 1677. per olim G. Petrum Loniewski
in personam olim N. Adami Zabowski Socen ejus
Summam Ducentorum Floren Polonicalium liquidi debi
Subsecuti ad quam G. Joannes Sobolewski moderna
actor vigore Cessionis in personam Sui per eundem olim
Zabowski in Castro Vissogrodien Sabbatho post Dom
nicam Septuagesimae proximo Anno Dni 1703 rec
reponit

recognit agit et Solutionem Summæ Quarterij Florenorum Polonicalium viginti quinque inscriptionis Originalis ac Sessionis expeditæ Cum aliquibus controversijs in Officio suæ Burgrabialia Condescensorialia inductis respectu tantisper dictionis causæ Stenz. Non satisfecisse eundem D. Stanislaum Rowalewski Officii Juserta Castren Plocen Burgrabialia Condescensorialia ad Dilationi Muniamentorum adinveniendo Deferendo quatenus comprobet id D. Stanislaus Rowalewski realiter in eam Juramenti Rothæ pro ut nulla alia Documenta per hæc quo comportavit ex quibus Officia Burgrabialia Condescensorialia informari non possit circa se habet nec aliqua celavit id imminenti et additi eius D. Rowalewski Alis ad Rothiandi. Et quoniam hoc gestandi Juramenti id D. Stanislaus Rowalewski procedentia "fuit" apudita olim D. Petro Lonciwski Provisore "instituente" et olim Martino Lonciwski dicti Avo suo agnovit et erroneæ creturum Condescensionis in Castro Plocen in Terminis Quarterum Causarum Officij Judicij ac Causarum Exemptionarum una cum Contiguatione antenorum Causarum in diem hodiernum Jnsidentibus Feria Secunda post Festum Visitationis Gloriosissimæ Virginis Mariæ in Anno Domini 1749 ob malam informationem Subsecuta "primiter" et Solutionem Summæ Quarterum Florenorum Polonicalium ex Summa Originali Quarterum Florenorum Polonicalium Dictarum olim D. Petrum Lonciwski et D. Adamo Zabowski in viri residuitatis Dotis Inscripto ac post per eundem Onosum Zabowski D. Joanni Sobolewski moderno actori respective Solutorem libere offert. Providit Dominata Officia Burgrabialia Castren Plocen Condescensorialia insistendo Inscriptionem authenticam Originali per olim D. Petrum Lonciwski olim D. Adamo Zabowski in Castro Plocen Feria quinta in Crastino Festi Sanctæ Margarethæ Virginis et Martyris in Anno Domini 1677 respective residuitatis Dotis Subsecuto ac post per eundem olim Nobilem Adamum Zabowski olim Jacobi Filium in personam D. Joannis Sobolewski moderni Acto super eundem Summam Quarterum Florenorum Polonicalium respective de Acto ejus in Castro Visegrodien Sabbatho post Dominicam Septuagesimam super Summam Quarterum Florenorum Polonicalium

gesi

gesima proxime Anno Dñi 1703 recognitis decernunt.
Quatenus D. Stanislaus Kowalewsky Pronepos supememorati
Dñi Petri Lonievsky et Nepos olim D. Martini Lonievski ex
olim D. Catharina Lonievska olim Martini Zlia progenitis
Actius moderni vero D. Petri Jochowski medietatis sortis
Lonievscianæ Jurisquæsitionis naturalis Successor et Juris dicti
cernendo D. Petrum Jochowski suum Jurisquæsitorem
ex re cretionis cauta uti tunde ex Contractu et Donatione
apparente Summam cand Centum Florenor Polonicalor
idq ex Summa Originali Ducentor Florenor Polonicalor
Liquidi debiti Inscripti. Jam vero D. Kosbowscy uti per
titionem attenuis medietatis sortis Judicti olim D. Petri Lo
nievsky ex re Successoris olim D. Casimiri Stusienski et
Pronepotum Supradicti olim D. Petri Lonievski inscribentis
Possessores alteram Summam Centum Florenor Polonicalor
ex Inscriptione Supra annotata apparentem in et pro Castel
no Resti Sanitis Margarethæ Virginis et Martyris in Ar
mum Curvæ venturo sine quibus ne Juris diffugiis et
protellationibus tam D. Kowalewsky quam et D. Kosbo
wscy eid D. Joannis Sobolewsky unus ad alium ex re non
referendo distinctim pro rata de pervoluta Summa quie
tatione seu in personam personarum per eum D. Nom
Joannem Sobolewski recognoscend Option solvant et
realiter enumerent idq sub pœna Banitionis in ibid
casu contraventionis circa Manifestationem faciend publi
cand Quita per Actor D. Kowalewsky et Kosbowski
distinctim pœna Trium Marcarum Polonicalium pa
ti tempe D. Joanni Sobolewsky Officij vero Juris Bur
grabialibus Condescensionalibus per medium Castri
Dñi solutionis officij sub rigore supra expos Officij
vero alias Burgrabialibus Condescensionalibus in in
stanti sub pœna Trium Dñi Judicis in Dño publicand solven
de. In subsidium autem Annam Condemnationum ha
in causa et successoribus olim D. Casimiri Stusienski
attestatum Et quia Nimis in Castro Novem in Dñi
Quarelam Causarum Officij Judicij a una cum Scribæ
ratione antenotatis Valuscab in diem Veneris proxi
Coram Officio et Actis Castrens Novem

Dentibus

dentibus Feria Secunda ipso die Festi Sanctorum Fabia
ni et Sebastiani Martyrum in Anno Domini 1749.
Alterius in Bonis Loniewo in Trno Condescensionis Feria
Tertia post Festum Sanctae Luciae anno Dni 1749
Tertiae in Castro Plocen in Terminis Querelarum Causa
rumq Officij Judicijs ac Causarum Exemptionum una
cum Continuatione anteriorum Causarum in diem hodier
nam Incidentibus Feria Secunda post Festum Visi
tationis Gloriosissimae Virginis Mariae in Anno
Domini 1750 Obtentarum decernunt Officia Burgra
bialia Condescensorialia quatenus GG Koskowscy uti Posses
sores Supramemoratae Sortis medietatis Successores olim G.
Casimiri Struscienski Officien Poenam Triplicem Quatu
ordecem Marcarum Polonicalium Parti ~~non~~ Videlicet Gnoso
Joanni Sobolewski circa Solutionem Summae Orginalis
Sub rigore Suprascripto # Officijs vero suis Burgrabiali
bus Condescensorialibus per medium in instanti Sub pae
na Banitionis in Trno Praesen publicanae Solvendae. Jam
autem G. Petrum Zochowski Officia Burgrabialia Castri
Plocen Condescensorialia a quavis Impetitione Causae Praesen
liberum faciunt et pronunciant Decreti sui Conde
scensorialis Vigore. # Pria cessione in personam GG. Kosko
wskich persolventium per G Sobolewski recognoscendae.

Joannes Chmielnicki Burgrabius Castrensis Plocen mp

Laurentius Dłużniewski Burgrabius Castren Plocen

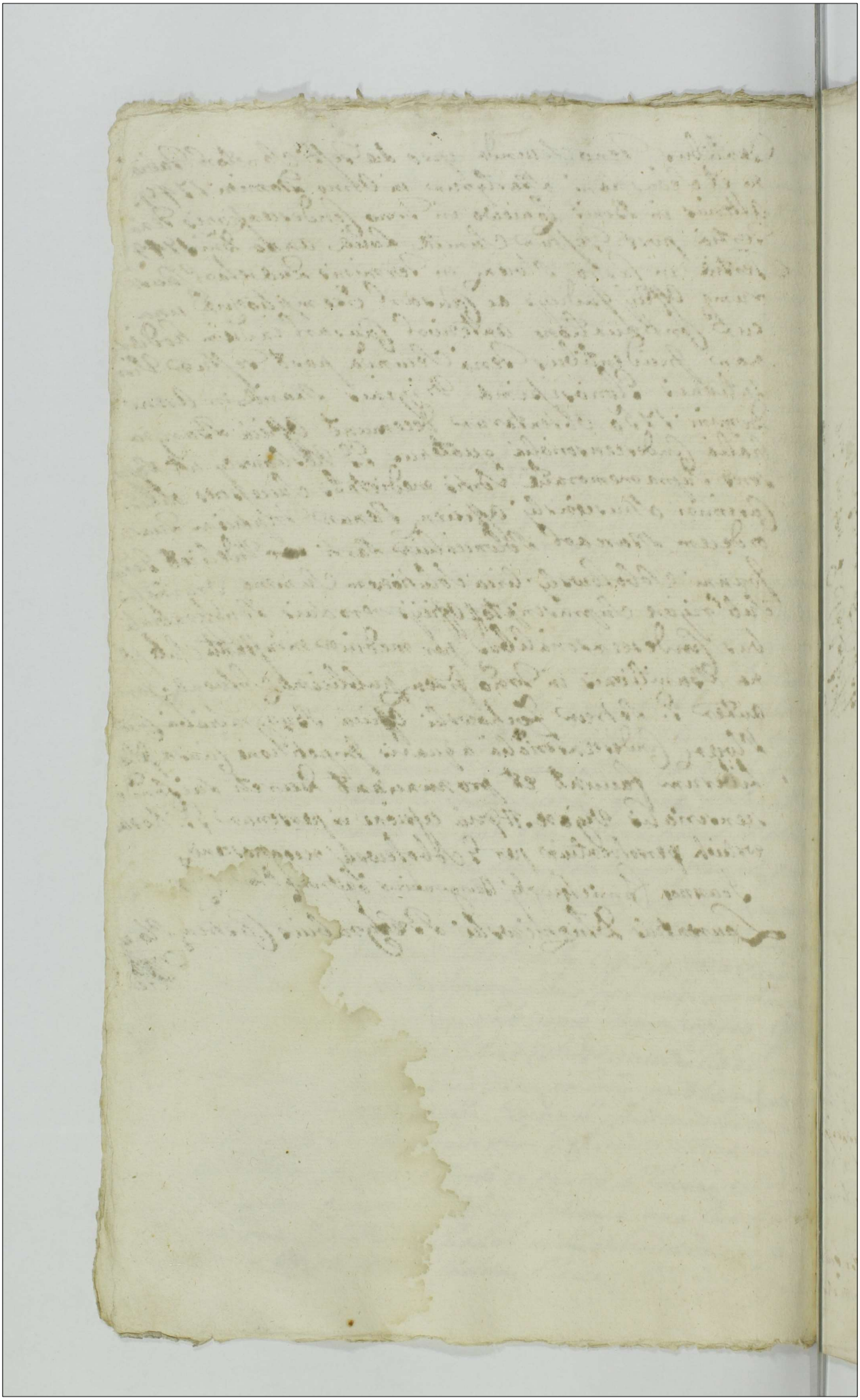

1810

Decretum Solutio-
nis inter G. Sobolewski
Acto ab una et DD. Ko-
walewski Actoskoffskie
per Officia Burgkhra-
lia Plocen. Condescen-
sionalia in Bonis Lonie-
wo lato

1752 Anno

Officium praesens Castren. Cupitt. Plocen. ad Oblationem N. Thomae Liekluckij Decre-
tum Infrascriptum in Bonis Inferius Nominand. Officiose per G.G. Burgra-
vos Castren. Plocen. expeditt. ac manibus ipsorum proprijs subscriptum
reproducen. ad Acticand. Actisq. praesen. ingrossand. Suscepit in tenore
sequenti (Inseratur) Originale ejusd. Decreti circa acta relictum

Actum in Cro Plocen. idq. sub Celebratione Judiciorum F. Secunda
pridie Festi Sanctae Margarethae V. et Martyris Anno Domini 1751m

Actum in Bonis Dobrenice Minor. Sortes olim Nic. Martini
Dobrzenieckj hæreditt. Idj in Termino Condescensionis Partes
determinato, Feriâ Sexta ante Festum Sancti Antonij de Padua
proxima Anno Domini 1750.

Coram Gnõsis Jacobo Leśieckj, et Francisco Szadeuskj Burgrabijs
Castri Plocens in Offic. Nlium Stanislaj et Caroli Czachorowskich
Alberti Umieńskj, Joannis Casimiri et Stanislai Dzięgielewskich
Pauli Obrębskj, Andreæ Sulkowskj ac aliorum Nlium ad actum
Offic congregatis nec non Nlis Nõi Gnalis provid. Pauli Stefani
de Mochowo Mochenq et Jarath Actui Offic adstantis et eundem
acclamantis. Dvigpidem Gnõsi Burgrabij Castri Plocens infundamento
Decreti Judicij Officij Castri Plocens de actu Ejus Feria Secunda
post Dnicam Lætare proxime adventagesimam eidem proximè in anno elapso
inter Nlēs Mariannam Sulkowska primi et Nlis Martini Dobrzenieckj
2di ad Offic voti Nlis Gregorij Krajewskj Consortem
Matrem, et Thomam Dobrzenieckj in primo voto procreatum
Filium minorennem, Actr ab una, Nlēs Dorotheam de Sulkowskie
Sulkowskie Relictam et Nlis Jacobi Dobrzenieckj Consortem
Viduam Matrem, tum Joannem Zerawskj Generum, atq;
Mariannam Dobrzieńską Filiam alias invicem Conjuges
Parte ab altera Actr Lati. Ivo mediante Decreto Condescensionis
Officiorum Sacrorum Burgrabialium ut de Sorte ob Nlis
Martini Dobrzenieckj hæreditt. quorum et quali modo ex certis
ejusd Sortis possessioni insistit. jungivant, Documentorum
Partium Lustrent, Considerent, destata Inventarijs morte
et Obitu Nlis Martini Dobrzenieckj derelictis Quijs si necessitas
erit Inquisitionibus indagatis, divisionem Sortis si juste ap-
parverit Parti competenti assignent, et Partes in omnibus
interveniens pjusto et æquo ac exigentia Termini et
Causæ finaliter decident, et medevent, pro ut Decretum in-
se fusius obloquit. Ipso die hodierna in Actu contento assignatus
est, in virtute illius Decreti Gnõsi Burgrabijs Castri
Plocens ex requisitione Partium ut supra quorum interest ad
rem Supprosata, seu Sortem Ibid Sitam condescendentium, Ibidq; cum

condescendendo Jeustod. prius pace publica voce sup[ra]scriptis cōlis
clamāt, partes ad comparend. suo coram Officio Burgrabiali ejden
illi reclamare injunxit. Quo in termino partibus reclamatis. et qui
Actoribus Nlis Catharina Sulkowska primi et Nlis Martini Dobr
ski vidi adhuc voti Nlis Gregorij Krajewskij Consorte in absentia ejusd
sui mariti ptr. Thoma Dobrzinecki in absentia Nlis Gregorij Krajews
victori sui ptr. Citato et judicente Nli Dorothea de Stobnicka
licta et Nlis Jacobi Dobrzinecki Consorte Vidua ptr. citatis Nlibus
anne Krawski et Catharina Dobrzinecka Conjugibus per eund
Maritum suum et Consortes suas nōe ptr. coram Officio Burgrab
li comparend. et secum judicialiter controvertend. quibus controv
sijs partium inductis exauctis suspensâ tantisper demissione so
et Nlis Martini Dobrzinecki hæredit. per Nlem Thomam Dobrzinec
ejusd. et N. Martini Filium ptensa, siquidem Officium Burgrab
le destata ejusd. sortis ac Inventarijs rebus q. mobilibus pdicti
N. Martini Dobrzinecki prioris Mariti et Parentis derelict. inform
ri negvit, pinde hoc Officium Burgrabiale necessariam Inquisi
nem respectu pmissorum educendam esse censet. Idq. instan
et addit Nlis partibus ulterius ad rotha sand. super incorruptio
Testium pstitit N. Catharina Sulkowska Act. ad effect. Krajewska
absentia ejusd. Mariti sui suo et N. Thomæ Dobrzinecki Filij sui in
mo voto pgeniti nōe, [illegible] indicarent Testes et educand
ditur q. pro et Nlis Dorothea de Stobnickowskie Relicti et N. Jacob
brzinecki Consorti vidui Act. et judicem tum Joannis Krawski
Nlis ad rotha sand. super incorruptionem Testium Idq. instan
ti pstitit N. Dorothea de Stobnickowskie Dobrzinecka et N. Jacobi
brzinecki relict. Consors Vidua suo et alterum Actor. nōe in
cat Testes et educat. eduxerant, post quas eductas resolvend
tenorem Officij sui Burgrabialis suspensionem, ulterius ver
demum partium earund. exauctis controversijs reponent. pa
ulterius Inquisitiones suo coram Officio Burgrabiali eductas
in instanti, et quoniam reposuerunt pinde Officium Burgra
le ad Lectionem earund. condescendit, quibus Lectis et per sing
pensata tractatis, quoniam ex ipsarum Inquisitionibus Lucul
tet Nlem Dorotheam de Stobnickowskie Relict. et N. Jacobi Dobr
ski Consortem Viduam Act. post fata et N. Martini Dobrzinec
sui Act. vere prioris Mariti et Parentis sortem in Bonis D
nice minor Act. per annos plus minus Novem in posses
ejusd

ejusd Sortis extasse, et cand Sortem tam per se quàm alios arendatorij
p fidefioribus attestante Contractu de data ejus in Dobrznice minor
xo Januj in anno &c. 97 inter cand N. Dorotheam de Sklobukowskie
Relictam ob N. Jacobi Dobrzinecky Consortem viduam, et N. Gregorium
Krajewsky victricem suo et Consortis ac N. Thomam Dobrzinecky pu
pillj sui minis ab una, et NN. Albertum Umieńsky et Rosaliam de
Brzezinskie invicem Conjuges parte ab altera respectu Jenuta
lis Sortis in Bonis Dobrznice Minor sitis conscripto dimissis
essemq fructuum nempe per Tymphones Decem ab ejusd arendato
rijs p fidefioribus percepisse, proinde Officium Burgrabiale con
sidevato eod Contractu tuneri cand N. Dorotheam de Sklobukow
Relictam ob N. Jacobi Dobrzinecky Consortem viduam ad solutionem
Siemend Triginta Tymphorum p tribus annis ante hunc Con
tractum de data et anno superius expressum per se profitentis, Nec
Thomam Dobrzinecky acto concernens Sententiat, Quatenus eadem N.
Dorothea de Sklobukowskie Relicta ob N. Jacobi Dobrzinecky Consors
dua citta Summam superius expressam coram Officio Castrens
Nocens in et p Feria 2da ante Festum Sanctæ Margarethæ Vir
ginis et Martyris prè in anno Post venturo pura ejusd Summ
Securitatis citi minorennem N. Thomam Dobrzinecky respicien
Mariannæ de Sulkowskie primi ob N. Martini Dobrzinecky ad pre
voti 2di N. Gregorij Krajewsky Consorti Matri acta, Relicta, et
realiter absq; eniby Juris dissugijs enarrent, Idq sub pœna de
nitionis in Casu contraventionis circa manifestationem facie
Subjecta. Lecta per cand citt pœna 3m Mpl. Decretis parti citæ
solutionem Summæ superius expressæ Officio suo Burgrabiali tot
dem in instanti solvendæ. Cum autem ex hisce Prævisitionibus
Deductis pers ob N. Martinum Dobrzinecky Filius ejusd citt acto
ro privetum Martum et Parentem duo paria boum circa ci
videlicet N. Dorotheam de Sklobukowskie Relictam ob N. Jacobi D
brzinecky Consortem viduam derelictæ esse, et p cand citatem
eadem duo paria boum ad mentem obligationis verbalis ob P
Martini Dobrzinecky filij sui p pijs legatis dicendi esse, prout
vero nullos quietationes a parochis et consentibus N. Dorothe
de Sklobukowskie Relictæ ob N. Jacobi Dobrzinecky Consors Vidua

desumptis ex bonis per ipsos divenditis suo coram Officio Burgraviali produxit, proindè propierem eandem Relictæ & N. Jacobi Dobrzynieski Censoris ad comprobationem Juramenti in eam Rotham pro ut duo pariter bonum fatis & N. Martini Dobrzynieski Relictæ propijs & legatis sumptuum tam conventionibus aliis sacerdotibus realiter exolvit, adinvenit, exindeque ad ea dictionem eorundem bonum partis actæ non tenetur, Ideo in instanti, et ad dictum ejusdem actis ad rothisandum et quoniam eadem Dorothea a defuncto Buskowskie & N. Jacobi Dobrzynieski Relictæ Censoris Vidua Loco & stando Juramenti sumptuum Vigintis Tynfgroschen pro bonis divenditis restantem circa se agnovit, proinde Officium Burgraviale eandem sumptuum coram Officio Castrensi Plocensi in pro Feria Secunda ante Festum Sanctæ Margarethæ Virginis et Martyris prox in anno Domini ventura partis actæ pro facilitate sumendi ejusdem ultimo rerum Concernens sub virgo supra apposito solvat, Lista denuo pœna 8 Mrpolonicalis pro tis circa solutionem summæ Officio suo Burgraviali ininstanti totidem, Nihilominus Idem Officium Burgraviale injunxit. Quatenus Relicta & N. Jacobi Dobrzynieski Censoris Vidua res inmobiles, ut pote Terrea ad aratrum et rothas pertinentia cem unam, secarim unam satis & N. Martini Dobrzynieski deberet partis actæ ininstanti extradat idq; sub pœna banitionis in primis et primis Castrensi Plocensi Judicijs post contraventum conservat peremptorius et quoniam eadem res mobiles N. de Sul rosciè ad Domum Swojewska Matris actæ in instanti extradi inde Officium Burgraviale eandem Relictæ & N. Jacobi Dobrzynieski actæ in puncto extradationis earundem veram Liberam fa et pronunciat. Quantum attinet segetes tam trutinatas quam in manipulis existens ex sorte & N. Martini Dobrzynieski haered ac alijs agris per N. Joannem Terawski ad Bona Sulkowo ha haered evictæ, propierem eandem N. Joannem Terawski ad e sionem in eam Juramenti Rotham pro ut eadem segetes de sensu Relictæ & N. Jacobi Dobrzynieski Censoris bidua colligen et nihil quidpiam exeisdem participavit, Officium Burgraviale ad venit et dictum eidem Actis ad Rothisandum Ideo ininstanti pro N. Joannes Terawski Rotha superius expressa, qua evasione actæ

Officium

Officium Burgrabiale in puncto Commissorium eund. N: Zerawsky a
Liberum facit et pronunciat. Ibo vero spectat deservitus merce
des Nlis Rocho Cybulsky Antonio Sulkowsky et ancillæ Stanie
ta ol N. Martini Dobrzinecky infamalitys ejusd. ol N: Dobrzinec
ky existens, per N Dorotheam de Stobnickie Relictam ol N Jaco
bi Dobrzinecky conservem Viduam ut sortis fatis ejusd. ol N: Martin
i Dobrzinecky hæredit. prosternem non persolutas, iam verò per
N Mariannam de Sulkowskie ad Officium Krajewska ejusd. famulis
exolutas et ex Inquisitionibus tamen Officium Burgrabiale
de quantitate Summarum p deservitis mercedibus famulis debi
tarum plene informari nequit, proinde propterem N. Martin
nam de Sulkowskie ad Officium Krajewska ad comprobationem Iu
ramenti adinvenit, quantas Summas famulis superius Officio
p deservitis mercedibus debitas exolvit, et ad dict. ejusd. Nlis ad
Rathisanct. stys iminstanti Officio Rotha superius descripta cum
N Krajewsky vâ comprobatione attentâ Officium Burgrabiale
decernit Quatenus Relicta ol N Jacobi Dobrzinecky Conjux Vidua Su
mam eandem superius exhibitam p deservitis mercedibus famulis
debitam ejusd. actrici coram Officio Castrensi Mocensi in et p
xda ante Festum Sanctæ Margarethæ Virginis et Martyris
in anno Officio venturo solvat subvigore supra apposite, Quita
eandem alias pæna 3 marcarum Polonicalium partiq. cum Summa originali ad
Judicat. Officio Suo Burgrabiali totidem iminstanti solvendæ
Quantum attinet Summas primam quidem sedecem florenos
Polonicales, alteram vero Viginti Tymphorum de data ejus
Pry bojewo mensis Junij ab quo die in anno 1726 per N Joannem
Lipsky ab ol N. Matthia et Jacobo Dobrzinecky modo obligat
rio respectu agrorum in Bonis Dobrzinice Minor sitis scripto ma
nuali diminorem, Tertiam super Summam Viginti Tymphorum
de data ejus in Bonis Dobrzinice Magna ad 20 Martij in anno 1
1g scripto manuali p Nles Adamum parentem et Joannem
filium Kotarskie ab ol N Jacobo Dobrzinecky in obligationem ag
rum contractam, Quartam super Summam Viginti trium Tym
phorum de data ejus in ejusd. Dobrzinice minor in anno 17
36 per Nles Andream Stobnickowsky, et Hedvigim de Kowalew
skie invicem conjuges scripto itidem manuali respectu agro
ol Nlis Martino et Matthæo Dobrzinecky in modo obligatorio ad
vero N Thomæ Dobrzinecky parenti et Patricio servienti Viginta
sup Summâ Triginta Duatuor florenos polonicales. [illegible]

Super Summam Quinquaginta Tynphonum de data ejus in
Bonis Machowo die 4ta Maj in anno 1774 Contractu oblig
torio inter Nles Albertum Dobrzniecki ab una, et Matthiam
gielewski parte ab altera intuitu agrorum in Bonis Dobrznice
conscripto ejd N: Dzigielewski dimissorum ac post per eund
N: Matthiam Dzigielewski ot N Jacobo Dobrzniecki avo m
derni actt eand summam verbaliter (: prout vicini agnos
transfusam) Officio Burgrabiali probatum est, ex ejsdemq
agris inscriptis manualibus de datis et annis quo supra
expssis usum fructum per annos Tres demptis Quinq a
nis pro N Dorothea Dobrzniecka reservatis, et per eand N: D
rotheam Dobrzniecka actt percepisse, nihilq tam ex agris q
et summis Centum Viginti Tynphon efficien actt moder
respicien tribuisse, pro inde Officium Burgrabiale ad hære
do Justitiæ decernit, Quatenus Relicta ot N Jacobi Dobrz
ki Citt Loco faciendi Calculi ex ejsd agris ejd Citt fructifi
tibus provisionem a summa orginali Centum Viginti Ty
phonu efficien, summam Viginti Quatuor Tynphonu
polonicatt pro annis Tribus provenien coram Officio Castr
Plocen in et p Feria 2da ante Festum Sanctæ Margar
Virginis et Martyris proxe in anno psen. venturo Pa
actt solvat sub rigore superius expsso, ad extremum q
niam pro dimissione sortis ot N Martini Dobrzniecki h
reditt Officio suo Burgrabiali per Decretum Judicij
Officij Castren Plocen de actu superius exaratt data
est facultas, in virtute itaq concessæ sibi facultatis
Officium Burgrabiale sententiat. Quatenus Relicta ot N Ja
bi Dobrzniecki Consors vidua Citt sortem eand una cum
agris, arejs, ædificijs, in eaq sorte existen, in semi nati
nibus utrisq attinen et pertinen una cum agris obliga
usq ad persolutionem summarum exscriptis apparen
N: Thomæ Dobrzniecki ot N Martini Filio actt moderna
in instanti tradat, et dimittat, ac eund N: Dobrzniecki in p fa
sortem in psen Nlium et Mlis introduxit, Decreti sui Bur
grabialis vigore. Quo spectat Indictionem N Dorotheæ
de Sitobukowsk

de Kłobukowskie Relictt ob N: Jacobi Dobrzniecki Consortis
Viduae ad N: Thomam Dobrzniecki ob Martini Filium habitt
attenta Inscriptione coram actis Castrens Plocens Feria 5ta
post Festum Visitationis Gloriosissimae Virginis Mariae proxa in anno
1731 super summam Triginta Trium Tymphonum et Sexta
rij unius per ob N Jacobum Dobrzniecki Maritum N: Dorothe
ae Kłobukowska pro illo tempore Consorti Suae modernae
vero Indicens Inscriptt Officium Burgrabiale decernit, Qua
tenus N: Thomas Dobrzniecki modernus actt emundan
do Sortem ob N: Martini Dobrzniecki Parentis Sui haeredis
Summam eandem superius expressam coram Officio Castrens
Plocens in et pro Feria 2da ante Festum Sanctae Margarethae
Virginis et Martyris proxe in anno praesens ventura ejusdem Re
lictae ob N Jacobi Dobrzniecki Indicens solvat, aut ex Sum
ma majori sibi adjudicatt Idem N: Dobrzniecki defalcet Su
rigore poenae banitionis quo supra Luita per eundem N
Dobrzniecki poena 3 m polonicatt Parti cum summa
orginali adjudicatt Officio Burgrabiali in instanti solu
da.

Jacobus Kosicki Burgrabius Castrens Plocens mppa
Franciscus Szulenski Burgrabius Castrens Plocens

Decretum condescensionis inter. NN. Krajewskie Conges et alios ac Relictt. ob. N. Dobreniecky. ac alios platt in Bonis Dobrenicl nor. Ao. 1750

Officium Dom Castren Capitt Plocen ad oblationem Gregorij Kraiewskij Dirum Condescensionis Infrascriptum in Bonis Infrascriptis nominand. Offic. Vel Infrascripti ficatt. 95 BC Plocen expedit ac manibus Coronid. Ex Iurisdictione ad citand. actiog. Per Ingrossand. Insuper Fit in Decreto Legum Pretor. Exhibende Eum Dom Circa Acta Relict.

Actum in Fundo Bonor. Bronowo Cne
thonum Sortes Gnor. Ostrowskich Lae
reditaria idq in Fund. Condescensionis
Feria Tertia ante Festum Sae Hedvi
gis Viduae Electae Dei proxima Anno
Dni Millesimo Septingentesimo
Quinquagesimo

Coram Gnoso Adamo Miłodrowski Burgrabio Ca
strensi Plocensi in praesentia GG. Francisci Su
linski Burgrabij Castr. Plocen. Caroli Kowa
lewski Andreae Bronowski ac aliorum ad actum
praesentem congregatorum necnon Mnitis Rnu Gli
Provid. Laurentij Lubiniale de villa Sta
wyczino authei et jurati actu praesentem acce
mantis. Officium itaq praesens Condescen
sionale in virtute Dti in Castro Plocen. Feria
Vda post Fr. Visitationis Gloriosissimae Vir
ginis Mariae pxa Anno praesenti inter Gnos
Stawyckie Actores ab una et Joannam
Ostrowska Virginem adultam Cittam
et Indicentem parte ab altera plati, quo
memorato Decreto Condescensio Officij Sig.
Burgrabialis idq pro investigatione de fortu
na Gl. G. Stanislaj Burgrabij Castrensis Ply
et Joannae Virginis adultae Superstitis, tum
pensatione Documentorum et quid ultra Tra
ditiones Subsecutas restavit indagatione, ac
Sortis pensato concernenti Citatae G. Ostrowskae

virginis, pro reipsius excludendo Parte Actoreae exclusione et in possessionem traditione finaliq Partium in praemissis decisione cujus decisioni Partes acquiescere debebunt sub Poena Banis pro in Vnum sup Parte contravenientis publicanda est assignata, Condescendit Jurisdictionem Officiam pro custodita prius pace et securitate publica fundavit, ac post Partes ad sui Comparitionem pro dicto Mutu acclamare injunxit, Quorum Vnum Mutu acclamatorio Partibus et quidem Ex Parte Actoreae Michaele Stawski personaliter. Ex Parte Francisco Stawski per Francisco Stawski Filium personaliter Ex Parte Joanna Ostrowska Virgine praemissa aetate provecta citata et Indicente pro Illmo admodum Rndo Carolo Kunkowski Pro Cracoviensi Canonico Collegiatae Plocensi Indicente pro Illmo coram Officio Condescensionali Comparentibus, et secum controvertentibus, quarum Partium controversijs Officium pro eius coram se inductis exauditis, documentis consideratis, Siquidem Officio praesenti probatur olim Generosos Theophilum Krosczewska olim Generosi Stanislai Ostrowski Consortem pro tunc Relictam Viduam olim vero Generosi Stanislai Ostrowski Burgrabij Castrensis Plocensis Filij Matrem, ac ipsum et olim Generosi Ostrowski Filium Summam Duorum Millium Tymphorum Polonicorum ex Bonis Kobylatka Secretam, in personam olim Generosi Rosalie de Rosci Pruskie Suprafati olim Generosi Ostrowski Burgrabij Castrensis Plocensis Filij Contis ~~inscriptam esse~~, ac in Ca

Stro

stro Plocensi Sabbatho in Vigilia Festi Nati
vitatis S. Joannis Baptistae Anno 1720. Inscriptam
esse, ac post sterilem quod ot. G. Rosaliae de
Rosciszewskie Ostrowska decessum in Capitulo
SS. Francisci et Michaelis Stawczyckich Soro
rinorum successive devolutam fuisse, tum
Subalternam Summam Quingentorum Flo
renorum polon. in eodem Castro Plocensi Fa
6ta ipso die Festi S. Hedvigis Viduae Electae
Dei 1729no Anno per olim Nominatum G.
Stanislaum Antonium Ostrowski Burgr. Ca
strensem Plocensem in rem Ill. Francisci Stawczyk
moderni Actoris ad Solvendum assecuratam
esse respectu quarum praemissarum Sum
marum et quidem Unius Octingentorum
Tynphonum ex Summa Originali Ducorum mil
lium ex rationibus in Judicio suo per Actores
Inductis provenientium, ac alterius quinqen
torum Florenorum polon. Actoratum instituerunt
Solutionem exposcebant Actores, Com
parens enim Gra Joanna Ostrowska Virgo ad
adulta olim G. Stanislai Ostrowski ex olim
Gra Theophila Kroszewska procreata Filia
Expediti ot. G. Stanislai Ostrowski Burgra
bij Castri Plocensis Soror germana, et Successor
unica, quam onus Responsionis # afficiebat,
extra modum exolvendarum Summarum per
Actores praetensarum se esse allegat, jamque a Sub
stantia olim Fratris sui per manifestationem
in Castro Plocensi Fa 5ta ae Festi S.
Margarethae Virginis et Martyris anno praesenti
ex nexu Juris materni

factam recessit, dimissionemq. sortis in pra
fatis Summis, non nisi circa suum Concernen
ac Summas post steriles decessus sororum
suarum persistendo obtulit, idcirco Officium
praesens penatis tam Inscriptionibus supra
de actu expressis Partis Actoreae, quam In
scriptione In Castro Plocensi Ta 3tia ad Ins
S. Pauli Eremitae pxa Anno 169 8vo per
ob. G. Stanislaum Ostrowski et Jacobi Fi
lium in personas GG. olim Theresiae Theo
philae, et Joannae Superstitis modernae
Cittae et Indicentis super Summam Trium
Millium florenorum polon. recognita, non nisi
Summam ~~septingentorum~~ millecentorum florenorum polon.
G. Joannam Ostrowska Virginem adultam
spectare adinvenit, in quibus Summis ta
Partis Actoreae binis prima Octingentorum
Tynphorum altera quingentorum florenorum po
lon. quam Citatae et Indicentis Agros in Bo
rus Bronovo Cmethonum Sitto, ex For
tuna olim GG. Theophilae Kroszeskiae Ma
tris, et Stanislai Ostrowski Burgrabij Ca
strens. Plocensis Filij ultra traditiones aliorum
Creditorum officiose subsecutas rema
nentes, ex dividendos declarat, ad quorum
exdivisionem in instanti Lese contulit
Cujus exdivisionis Tenor est talis: Od granicy
Machczynskiey w polu Ozimnym łąka, ktorey
biorą Jchmc PP. Sławęcey prętow 10. y pół,
Jeymc Panna Ostrowska tey łąki bierze prę
tow 8. w pręcie rachuie się łokci siedm, Item w

tym polu

tym polu Łąka, z ktorey mierza się JPP. Sta
węckim prętow 9. P. Ostrowski prętow 7. z las
sem Item Łąka wydziela się PP. Sławęckim
prętow 10 y puł. JP. Ostrowski prętow osm y
puł. Item w tym polu przy łąkach Przecz
JPP. Sławęckim prętow 7. y puł. P. Ostrowski
prętow 6. inter metas SS. Kaminskich Sangd
abuna, et Kolczynskich pte ab altera. Item w
tych przeczach włoczka prętow 9. łokci 2. PP. Sta
węckim. P. Ostrowski prętow 8. inter metas SS.
Kolczynskich et Chudzynskich. Item w tych
przeczach w trzecim mieyscu PP. Sławęckim
prętow 6. P. Ostrowski prętow 5. Item w tym
że polu włoka JPP. Sławęckim prętow
sześć, P. Ostrowski prętow 4 inter metas SS.
Matthiae Bronowskich et Ciołkowskich Staij
4. Item w tymże polu włoka inter metas Ad
mdrum Rndi Pęsinski, et Ecclesiae Bonislaviensis
PP. Sławęckim prętow 7. y puł. P. Ostrowski
prętow 5. Staij 6. Item w tym polu Przecz od
granicy Bronowa Zalesia PP. Sławęckim prę
tow 15. P. Ostrowski prętow 12. inter metas SS. Ka
minskich ex utraque pte. Item przecz przy teyże
granicy Zalesia PP. Sławęckim prętow 12. łokci 2.
JP. Ostrowski prętow 11. inter metas ut supra. Item
przecz w tym polu PP. Sławęckim prętow 9
P. Ostrowski prętow 7. Item przy granicy Gęsio
row Bronowa PP. Sławęckim prętow 9 P. Ostro
wski prętow 8. Item w tymże polu włoka z
ktorey PP. Sławęckim prętow 7. bez łokci 2. P. Ostro
wski prętow 5. Staij 5. inter metas S. Kolczynski
et Rndi Pęszynski. Drugie Pole. Głowina

nalwanga Wtoka inº metas Rodi ſſ Szymsli
aburo, et ſſ Cwiklinſkich ppſ Stawſkim pr
tow 6. ſ. Ostrowſki proſtow 4. y pust. wzdłuż iak
ſi ciągną. Item w tymże polu przy granicy ſą
dkim ppſ Stawſkim proſtow 8. ſ. Ostrowſki pro
tow 7. Item przy tymże granicy. mᵉ pod la
ſem ſſp. Stawſkim proſtow 8. ſ. Ostrowſki proſtow
Item przez pszy tymże granicy inº metas ſſ. K
Grad Borowſki et Kᵒ Rodzyńſki ppſ Stawſkim
proſtow 4. ſ. Ostrowſki proſtow 3. Item przez pr
tymże granicy inº metas ſ. Kobylińſki et Kᵒ
Rodzyński ppſ Stawſkim proſtow 4. ſ. Ostro
wſki proſtow 3. wzdłuż. Przez pole. pod
wſi proſtow 3. wzdłuż. Item drugie Wtoka inº metas ſſ.
Drogan y Drugie Wtoka inº metas ſſ.
Kaminſkich extra ſuᵐ ppſ Stawſkim pro
tow 12. ſ. Ostrowſki proſtow 9. Item wtoka in
metas ſſ. Kaminſkich et Kᵒ Rodzyńſki ppſ
Stawſkim proſtow 7. ſ. Ostrowſki proſtow 5.
Item od granicy Drugie przez ppſ Staw
skim proſtow 4. ſ. Ostrowſki proſtow 2. Item przez
inº metas ſſp. Cwiklinſkich et Kaminſkich ppſ
Stawſkim proſtow 7. ſ. Ostrowſki proſtow 5.
Item przez inº metas ſſ. Kaminſkich extra
parte ſſp. Stawſkim proſtow 7. ſ. Ostrowſki pro
tow 5. Item przez inº metas ſſ. Cwiklinſkich
et Kaminſkich ppſ Stawſkim proſtow 6. y pu
ſ. Ostrowſki proſtow 5. Item przez inº metas
ſſ. Kaminſkich extra ſuᵐ ppſ Stawſkim
proſtow 7. ſ. Ostrowſki proſtow 5. Item przez in
metas wdowy ppſ Stawſkim proſtow 9. ſ.
Ostrowſki proſtow 7. Item przez inº metas
ſſ. Rzepotowſki et Kaminſkich ppſ Stawſkim
proſtow 8. ſ. Ostrowſki proſtow 7. Item putwi
ſkich kuwsi ciągnących ppſ Stawſkim, Drw

gi

gi od Strupki czyli granicy Kruszczeńskiey P. Ostro
wski podaie się # Siedlisko Dworskie od wydzia
łu Wielebnych Panien Płockich Konwentu
S. Dominika wszerz po Wierzbie przy Siedli
sku Chłopskim Stanisławowskim będące w
wzdłuż za strumieniem do granicy Krusz
czeńskiey Ichmć PP. Stawęckim podaie się. Pan
nie Ostrowski Siedlisko Stanisławowskie
wdłuż y wszerz iak w sobie iest wydzielaią się.
pomienionych gruntów w polach y łąkach
Ichmć PP. Stawęccy działy swoie od wscho
du y Południa, Panna Ostrowska od Północ
cy y zachodu słońca biorą. w lasach zas
ciszych w Stuy wrąbna potrzeby Domowa
obiema Stronom Officium praesens pozwa
la. inne grunta teraźnieyszey exdivizyi nie
podpadaiące oraz Siedlisko Kornelewskie
przy Jeymć Pannie Ostrowski zostaią się. Post
quam peractam exdivisionem omnipotentis agrorum pratorum etiam
exdivisis agris adjacentium necnon arearum officium
pens DD. Franciscum et Michaelem Stawęckie Stato
res modernos, tum Joannam Ostrowska Vir
ginem adultam in actualem possessionem vo
ce suprascripti Mntis Intromisit, pacificam
possessionem usque ad exolutionem Summarum
et quidem DD. Stawęckim Unius Octingentorum
Tymphorum alterius quingentorum florenorum polo
nicum provisionibus a fatis ot D. Stanislai Ostro
wski Beplos subsecutis poenitus nempe pro
duobus annis provenientibus Summam Se
ptem a quolibet Centum numerando perme
dium tamen computando Summam Centum
quinque florenorum efficientibus, iam vero D. Ostrowska
Virgini adultae Mille ducentorum florenorum polo

te uczytkie grunta bez zasiewu

207 67

Inv

200 66

Actum in statuva In Rzeszow Compromissi per partes
Inscriptas Inscripti et loco per Inscriptas nominati
In Superarbitrum determinato Vterna Secunda post
Dominicam Misericordiæ prima et 82 1750

Coram Nobb Paulo et Francisco in Jaworzno Jaworzenski
Jaworzenski actuum erant Actus Litteris per partes
Inscriptas Superarbitri Gorczyn Gniewczyn
Stefani Wrn Zauchorenz ex parte Nicolay Alt Stolz
angli Judicis Wrni Zauchorenz et Nicolai Thuchan
Thesaurarii Wrni Rzeszowienz ex parte Mri Edvardi
Alt Stolzberski Venatoris Zauchorenz Arbitris Creati
Judicibus - In Præsentia Mri Michaelis Richi Vincentii
Nuntarienz et al. Nri Stanislai Jaworski Gniewczyn
Wrni et partem Vrpogrodienz Stefani Gniewczyn
Joseph Loslicki Thomæ Wrni Thomæ Zebecko
Parte Jacobi Bielkowski Joannis Majewski aliarum
Rerum actui Ibem agitarum nec non Mri Stanislai Bo-
rich Alterius Compromissi de Rzeszowiec au-
thentici et Juratis actum cum Audientia.

Superscriptus Officium Superarbitri una Cum arbitris ea que
Lis et Pars per unum Locatis in virtute Inscriptionis
prompti Juris in Castro Rzeszow Terrag Certus pro Mri
Stanislai Andreæ apertoki anno jam nono elapso per Mri Edvar-
dum Alt Stolzberski Venatorem Zauchorenz ab una - et Mri Mi-
chaelem Majewski Camerarium Wrni Zauchorenz ex
Mine Mri Nicolai in Castreus Alt Stolzberski Ludicis Wrni
Zauchorenz Actum Rzeszow parte ab altera - Recognitis me-
diante qua Causa in Judicio officij Castrensis respectu Cer-
tarum Interventionum ad inter Partes originaliter agitantes
Jam Interventionibus Judicatis et resolutis nec Satisfactis Decretis Ju-
dicialibus expedito, Venalitatis Jaworzenski per quem interest una
Cum Superarbitro ejusdem Compromissi alias actus
Officij et Loci Locatis ad Judicium ejusdem Officio Assendo
Partes quid quid per una Cum Superarbitrum et Arbitros
Judices decidum et resolutum fuerit promittere et inviolabi-
liter omni appellationis Suscepturos Hanc Cassationi
Actorum ad Officium Actuum per Partes de-
terminato pro die Audientia in actis Tenenta Condescenden-
do Juris dictionis Causa officiosa fundata Pacem et Securitatem
publicam per vocem adstantes subito denunciata Partes ad
Inscribendas Comparitiones audiendas manu Jugendit in que
Wrni Partibus M. Edvardo Alt Stolzberski Venatori Zau-
chorenz actoreptes Officium Judicis Wrni Zauchorenz Vid. pter

Comparentibus et secum Judicialiter Controvertentibus qui-
bus Judicium Controversijs Partium Coram se Inductis exau-
ditis, Judicium Compromissoriale attentis manifestationibus binis Coram actis ~~actis~~ Ca-
strenae Plocensis per Partes inter se agentes Contra se Adiecti-
factis in nonnullis terminis Circumscriptionem honori
Deferentibus eisque manifestationes tam ex parte In-
Judicis Terrae quam ex parte In Venatoriae Zawrzeniensis solum
inter Justitiam domum Szydłowianam relinquendo affectum
tollit Cassat et annihilat ac ex actis eisque Castrensis
Plocensis eliminandas Censet. Decreti Compromissorialis
Vigore.

Paulus Franciscus Jaroszewski Succamerarius Plocensis
Supparbiter mpa

Josephus Kruszewski Notarius Terrae Zawrzeniensis ex Parte
In Judicis Terrae Zawrzeniensis Locatus Arbiter mpa

Hippolitus Kucharski Thesaurarius Plocensis
Kanoviensis ex Parte Officii Hedvardi Szydłowski
Arbiter. mpa

Officium Plenus Castrensis Capitulo Plocensi ad Oblationem Generosi
Jacobi Kruszewski Decretum Compromissoriale In fra-
scripto in oppido Mlava inter Partes Introcontentas
officiose per Mrus inferius nominandos Supparbitrum et
Arbitros Judices prolato ac manibus Eorum proprijs
Subscripto reproducens ad Acticans Actisque Plenus In-
grossans Suscepit in Tenore Sequenti Incorporatis
originale Ejusque Dni circa Acta Relicta
In Cro Plocensi Ctra 4ta post Festa Solennia
Sacri Pentecosten proxa Anno Dni 1750

per agere voluit verum quoniam Cittus Nlis Paulus
Smolenski eand. Executionem vigore supra fati Decreti
seu Condemnationis de actu ejus in Rypin in Terris Te
rribus particularibus Rypinen. una cum continuatione an
terior Causarum in diem hodiernam Incidens Feria 2da
post Festum Visitationis Beatissimae ac Gloriosissimae Vir
ginis Mariae Pxa anno Dni 1750 obtentis et publice
Officiose pagina his formalibus Bronis tey Exekucyi
nie dopuszczam gdyż niesłusznie ta kondemnata stan
ta namnie bom pozwu niemiał od JmP Poruczy
ka będę się z nim oto chciał rozsądzić a Q vero Paulo
kowsky itid. ptr comparens Nlis Marianna Lub
wsky nne Fratris sui eand. Executionem officiosa
per agens his formalibus Bronis tey Exekucyi In
niem Brata mego, którego w domu niemasz a i
tez niewiem czym Bronice Impugnaverunt et
fieri non permiserunt Qua Impugnatione attenta Ja
G Burgrabius ab Executione supercedit Causam
hanc cum toto ejus effectu ac partibus ipsis Reversus
Judicium Terrestre Dobronen. unde emersit remisit
remittitque Personae "Conservanda" Terminum partibus memoratis utr
in ejusd. Judicijs ~~Feria [illegible] abhinc celebra~~ sine ulla adcitatione
~~[illegible] sine quavis Citatione~~ "Conservanda" Com
~~[illegible]~~ Comparendi Peremptorium ~~[illegible]~~
~~[illegible]~~ Decreti sui Executoriatis vigore
Franciscus Szulenski Burgrabius Castren. Plocen.
mp

Officium Pdens Castren. Capit. Plocen. ad oblationem G Casim
Roman Actum Executionis Infrascripti in Bonis inferius
minans officiose per Infraspecificatum G B C Plocen. Expe
ac manu Ejus propria subscripti reproducentis ad Acticanum
Pdens Ingrossanum Susceptum in Tenore Sequens (Inserv
originale Ejusd. Actus Executionis Circa Acta Relic
In Cro Plocen. Feria Secunda post Dnicam Sexagesimae pr
Anno Dni 1751

Actus ff actt Execu
tionis in B Sulkowo
Barjany et Lukossy
no Bibj 1751

anno

[illegible]

[illegible]

Actum in Fundo Bonorum Miecznikowo Moniq-
chy Feria Tertia in Crastino Festi Divae Annae
Genitricis Gloriosissimae Virginis Mariae Anno
Dni 1751mo Coram Gnoso Antonio Chmiele-
wski Burgrabio Crcn Plocen Pentibus Gnosis
ac Mlibus Paulo Zembrzuski Camerario Trni
Ciechanovien, Nicolao Miecznikowski, Casimi-
ro Chmielewski, Laurentio Płoski, Mat-
thia Niski nec non Mli Rni Gnali Provi-
do Gregorio Karbowski de Janowiec Ecclesia-
stica authu et Jurato actum Pentem
acclamant.

Quod Officium Crcn Plocen Burgrabiale in Virtute De-
creti Judicij Officij Crcn Plocen in Trnis Que-
relarum ac Causarum Exemptionum Feria
Secunda post Festum Visitationis Gloriosissimae
Virginis Mariae Pxa Anno Penti inter
Illrem Admodum Rndum Canonicum Regularem
lateranen Conventus Czervenen Praepositum Wiec-
finensem et Kuklinen Patruum ac Gnos Fili-
astros Miecznikowskie actores ab Una, et Illrem
Admodum Rndum Płoski Praepositum Janovie-
censem parte ab altera Plati quo nimirum
Condescensio intuitu Pensionum ex Posessi-
one obligatoria Bonorum Miecznikowo
Miqchy Pullulan ut Contractum ac Inven-
tarium per partes producendo Consideret, Pen-
siones partium utrarumque Cognoscat, de repa-
ratione Seu desolatione Inseminationibus
auctis vel minutis Inquirat, Inquisitiones
si opus fuerit in Premissis expediat et quid-
quid tam ex Inquisitionibus quam re Oculis
Subiecta Compertum fuerit Satisfactionem

x

parti Injuriatæ Indilatam demandet, ac pa
tes pro Justo et æquo in mutuis Pretensioni
plenarie decidat et moderetur Cuius decisio
partes utrœq parere et acquiescere tenebu
idq sub pœna Banitionis in Trno Eode
Super parte Contravenienti publicanda e
assignata ad Bona Suprafata ex requisi
one Illmi Admodum Rndi Joannis P
skj Præpositi Janoviecen Condescendit, Ju
dictionem Suam p vicem Suprafati
nisterialis p multiplicat fundavit, et pa
tes ad Comparendum Suo Coram officio C
descensoriali acclamare injunxit quo
Trno partibq et quidem Actoribus Perillm
et Admodum Rndo Alberto Canonico Regulari
teranen Conventus Cervenen in Wiecsfin
et Kuklino Præposito Patruo et Gnoni
Antonio Præfecto Exercituum Rm, Jan
tio Fratribq germanis Filiastris Mie
dnikowskie pltr, Cotto et Indicente
Illmi Admodum Rndo Joanne Ptoskj
posito Janoviecen pltr, Comparen et Secu
Judicialiter Controversen quibus partium Con
versijs Coramse Inducti exauditis Liquid
assignatio Summæ Quinque Millium Ty
phon Polon Illmi Admodum Rndo Ptoskj
Præposito Janoviecen in Vim Exemptionis
Bonorum Miednikowo Miąchy Decreto C
strensi Plicensi Suprascripto, ab Illmi Rndo
Canonico Regulari lateranen et Gnosis An
"ac laurentio" Miednikowskie est Iniuncta nonn
liq respectu Pretensionum ex Possessione

obligat

obligatoria Bonorum Miechnikowo Miąchy
Pullulatio Officij sui Condescensio est designata idcirco
antecommia teneri partes utrasq Comportare
Contractus ac Inventaria intuitu memorat
Bonorum Conscript Suo Coram Officio Conde-
scensoriali in Instanti et quoniam Utreq partes
Contractus binos in Una Essentia Conscriptos
die tertia Julij 1747mo in Miechnikowo Mią-
chy ac Inventarium Solusmet Illmus Admodum
Rndus Płoski die decima Julij Anno Eodem quo
Contractus in Miechnikowo Miąchy p utrasq
partes Subscript Comportarunt, in qua Compor-
tatione partes persistunt proinde Satisfecisse
easdem Officium Pdens adinvenit, et ad revisionem
aedificiorum tam Curiatium quam Villanatis
ac Molendini Condescendit, qua revisione
Sufficienter peracta et expedita Siquidem Causa
Pdens intuitu Pdensionum fundi Sine Inquisi-
tione decidi nequit proinde Suspenso toto
negotio necessariam esse Inquisitionem per
utrasq partes educendam Censet idq in In-
stanti et additur Ministerialis ad rothi-
sandum Sup Incorruptionem Testium tandem
quoniam partes utreq Sapiendo totum negotium
ut pote reparationem, Interceptum Pdensumq
Salem, excisionem Sylvarum, divenditos fundi Bo-
ves, Emptam laborioso laurentio de Bonis Mią-
chy Subdito Vaccam in Iuvamen datam, deso-
lationem in aedificijs ac molendino, Depascuationem
Pratorum obiectam, Pdensam pro Sepimentis lo-
catis recompensam Suo Coram Officio Condescenso-
riali pro Summa Octuaginta Tymphon Composu-
erunt, quam Summam Gnosi Miechnikowscy pro

x

Pensionibus Prevalentibus Illmi Rndo Płoski exolven
offerunt proinde Stantium eidem Compositio
Judicialiter factae Iniungit officium Condesc
soriale quatenus Gnosi Antonius et Laurentius
Miechnikowscy fratres interse germani
Summam Premissam Octuaginta Tympha
Coram officio et actis Crem Plocen in et pr
Crastino Festi Sancti Laurentij Martyr
in Anno Currenti proxe venturo absque omni
Juris diffugijs et Protestationibus Illmi Rndi
Płoski Solvant et realiter enumerent
sub poena Bnis in ibidem in Casu Contrav
tionis Circa mationem faciendo publi
cando Luita per Gnosos Miechnikowskie
poena Trium Marcarum Polonicarum parti
Circa solutionem Summae Subrogate ibid
apposito, Officio Condescensoriali in Ins
ti totidem Solvendo Nihilominus quoniam deducitur
ex revisione Inseminationum hyemalium et Ver
nalium Illmum Rndum Płoski ultra Inventarium
Siliginis hyemalis Sulcos Quadringentos Quindecem
Pisorum Sulcos Viginti Unum, hordei Centum Non
ginta Octo Sulcos, Avenae Sulcos Trecentos Vi
ginti Sex, Siliginis aestivalis Sulcos Viginti
quatuor, Ciceris Sulcos Viginti Unum, Tritici
Sulcos Nonaginta quinque, Canapium Sulcos Ou
lini Sulcos Septemdecem, Millij Sulcos quadra
ginta Octo, Olerum Sulcos decem, ~~[illegible]~~ Rapistri
Sulcos Viginti Unum, "Uno Stadio numerando" in Campis Bonorum Miechnikowo
Miąchy et Jabłonowo Dyby, ac Seorsim Pisorum
particulam fundi Circa Sylvam Alneaticam et Viam
ex Bonis Miechnikowo Miąchy ad molendinum in

eisdem

in eisdem Bonis Miąchy existens tendentem Superin-
seminasse, Laborioso Laurentio de Praedatis Bonis Miąchy
Subdito Siliginis hyemalis Semiduos Coretos,
Siliginis Aestivalis Semicoretum, Pisorum quar-
tam partem Coreti, Avenae quartam partem
Coreti, Ciceris quartam partem Coreti mensu-
rae Janoviensis in Juvamen Inseminatio-
num dedisse, idcirco Praedens officium Suprascri-
ptas Superinseminationes in locis per officium suum determinatis eidem Illmi Rndo
Płoski sine ulla Praeditione a Gnosis Miechni-
kowskie Colligendas permittit, et restitutionem
memorat Segetum, laborioso Laurentio in Ju-
vamen datarum Illmi Rndo Płoski per Gnosos
Miechnikowskie ad primam requisitionem
determinat, Demum Gnosi Miechnikowscy laboriosum
Martinum Grzeszkowicz cum Consorte et prole ejusque
proprietate in Bonis Miąchy per Illrem Rndum
Płoski stante Sua obligatoria Possessione locatum et reci-
pere non dedignent. Facturi sunt Ijdem
Gnosi Miechnikowscy Praemissa omnia sub poena
Banitionis in primis et proximis Judicijs Crcum
Plocensium Publicanda. Post levatam vero Summam
per Illrem Rndum Płoski modo ut Praemissum est
Pensionem adjudicat de Bonis Miechnikowo Miąchy cum
adiacentibus Ido Rndo Płoski in Una Septima-
na Condescendat et eadem Bona Gnis Miechni-
kowskim in Statu prout ad Praedens extant in
Possessionem dimittat idque sub rigore Decreto
Crcum Plocensium Suprascripto apposito. Quo ad Judi-
ctionem Seorsivam per Illrem Rndum Płoski
ad Gnosum Antonium Miechnikowski formatam Respe-
~~[illegible]~~ du non solutionis Provisionis
Quinquaginta Florenorum Polonorum Scripto manuali die
Sexta Januarij Anno Praedicto per eundem Gnosum Antonium
et eidem Rndo Płoski

x

Miecznikowski eidem Rndo Płoski dato assecuratae
a Summa originali Quingentorum Florenorum Polon. Sup.
eisdem Bonis Miecznikowo Miechy haerent.
debitae agat Idem Rndus Płoski vigore Ejusdem
Scripti Seorsiva Juris Via ubi de Jure venerit Pdo
Decreti vigore
Antonius Chmielewski Burgrabius Crnsis Plocen. mpp
Cann.

Ostiuum praesens Crnsis Capitulo Plocen. ad oblatio-
nem Illustris admodum Rndi Joannis Płoski Praep-
siti Janovicien. Decretum Cardo Censoriale infra
scriptum, ostiuore per Gnum ~~Antonium~~ ~~Chmielewski~~ B.
Crnsis Plocen. in B. inferius nominanda expedito manuque eius propria Subscri-
ptum Reducen. ad Acticanae Actis praesens Ingros-
sanae Suscepit in Tenore Sequen. Juxta Originale
Eiusdem Dni Cerica Acta Relictum.

In Crno Plocen. Feria Quarta in Crastino Festi Sancti
Laurentij Martyris Anno Dni 1751.

Decreto Andrle

212 75

A Actum in oppido Rociaz Feria Secunda [illegible]

207 69

Actum in Bonis Umienino Nogietki in Termino Condescensionis Feria Quinta post Festa Solennia Paschalis proxima Anno Domini Millesimo Septingentesimo Quinquagesimo Secundo.

Coram Ill.mo Adamo Mitodrzyki Burgrabio Castr. Plocen. in praesentia Ill.mi Mathei Czarnomyski Francisci Stawecki, Andreae Kowalewski ac aliorum ad Actum praesentem congregatorum necnon Mnlis Rmi Ill.mi Providi Laurentii Luchenski de Villa Stawecino authentice et jurati actum praesentem acclamantis. Officium itaque virtute Decreti Castrensis Plocen. Feria 2da post Festum Visitationis Gloriosissimae Virginis Mariae anno proxime elapso inter Ill.mos Carolum et Magdalenam de Kowalewskie Stawecki Contentos Conjuges Kowalewskie Actores et Michaelem Wotowski Citatum et Judicentem Sali; Quo memorato Decreto Condescensio Officii Sui ad Bona superius expressa idque Quatenus praetensiones mutuas ex possessione tenutaria pullulantes cognoscat, documenta Partium consideret, eaque praetensiones quibus Lopus fuerit expediendis Inquisitionibus pro justo decidat, Satisfactionem cui provenerit injungat, ejus decisioni Partes acquiescere tenebuntur Sub poena Banni praesentis in Terris publicanda est assignata, ex Requisitione Ill.mi Kowalewski condescendit, Jurisdictionem Officiose voce praedicti Mnlis fundavit, ac post Partes ad Sui Comparitionem praedicto Mnli acclamare injunxit. Quo

in Termino Partibus et quidem Generoso Carolo Kowa-
lewski Actore Suo et Contis Suae nomine pro Cit-
to Simul et Indicente Generoso Michaele Wołoski
per Generosum Alexandrum Wołowski Filium nomine
Parentis Sui pro Cit. coram Officio Condescensoriali
Comparentibus et Secum Controvertentibus, quem
Partium Controversijs coram Se inductis ex acu-
tis Teneri ante omnia Partes utrasque Compor-
tare Contractus intuitu Tenutae Bonorum Umie-
nino Rogietki conscriptos ac Inventarium in
instanti. Et quoniam tam Generosus Kowalewski Actor
quam G. Wołowski Citatus Contractus de Data
d. 3tia Julij in Umieniono Rogietki 1750 An-
no conscriptos et manibus Partium ac amicos
Subscriptos comportarunt, Inventarium aut
non conscriptum fuisse agnoscunt Proinde
satisfecisse Partes in puncto Comportationis Offi-
cium praesens adinvenit, nihilominus Causam ulterius
prosequi injunxit, In prosecutione, Quoniam Generosus
Kowalewski Compensationem Superinseminatio-
num tam hijemalium, quam vernalium in
anno proxime elapso ultra statum Insemi-
nationum anni, quo Contractus Conscriptus
scilicet 1750mi a Generoso Wołowski Citato praeten-
de quantitate vero Primarum Inseminationum
circa apprehensionem per G. Kowalewski Possessio-
nem Officium praesens ex documentis informari
non valet, Generosus denique Wołowski Citatus et In-
dicens, gasam villanam per Generosum Kowalewski
Possessorem prout Contractu praemisso Se Ad

Kowalew

Kowalewski obstrinxit de novo, ædificavit, per quod
Contractui Tenutario contravenisse eundem Gnum Ko-
walewski allegat, Proinde Suspenso toto negotio
Officium præsens ad Investigationem de quantita-
te Inseminationum ac Lustrationem Camporum
~~Se contulit~~. ædificiorumque Se contulit: Quibus revisis
et Lustratis Licet quidem ex remonstratione Cam-
porum per Partes inter Se agentes facta In-
seminatio Siliginis hyemalis Superflua in nu-
mero Centum Sulcorum per Gnum Kowalewski stan-
te ipsius annuali possessione importata pa-
tet, cum tamen nec ex Investigatione Subditorum
Officio præsenti Sufficienter quantitas ejusdem Super-
inseminationis probata, quinimo Comparens
Filius Gnosi Wotoryski multo majores Inseminationes per Parentem Suum eidem Gnoso Kowalewski cum Bonis dimissas esse firmissime
infert, Proinde Officium præsens Condescensoriale, at-
tentis Partium pro et contra illationibus Propi-
orem Gnum Kowalewski anteactum Possessorem ad in-
Comprobationem Juratoriam ~~Officium~~ ad in eam Juramenti
Rotham, prout Centum Sulcos hyemales Siliginis hy-
emalis ultra Inventarium Sibi dimissum rea-
liter Superflue Inseminavit pro quibus Solu-
tio ipsi debetur, et prout frumenta vernalia
de integro reseminavit in instanti Salvo mo-
deramine Officio Suo reservato. Et Addit Eidem
Mtis ad pronuntiandam Juramenti Rotham

praestitit super Sulcos hyemales Nonaginta;
Quo attento juramento Decernit Officium praesens
Quatenus Gnosus Michael Wołczyki Summam
Sexaginta Zynphonum polon pro Inseminatio
nibus importatis et juramento evictis per Offici
um Suum liquidatam in et pro Zeria secunda
post Dominicam Jubilate anno Pentecostes ventura coram Officio Ca
strensi Ploensi Gnoso Kowalewski Actori sine
quibusvis Juris diffugijs et protellationibus
Solvat Sub Poena Banitionis coram eod Officio
circa Manifestationem in Casu Contraventio
nis faciendam publicanda Licita per Gnum
Wołczyki poena Quatuordecem Marcarum polon
Parti et Officio Suo per medium Parti in Ter
mino et Subrigore Suprascripto Officio Suo
in instanti Solvenda. Quo Spectat Indictio
nem Gnosi Wołczyki Quando quidem Gnosus
Kowalewski Contractu Zenutario gasam Villa
nam Subdito Gnosi Wołczyki extruere de novo
Se obligavit, pro qua extruenda gasa et Sta
bulo antiquo Summam Triginta Zynphonum
idq ex Summa majori Nonaginta Zynphon
pro Zenuta pro Annis anterioribus Contractu
in Anno 1747mo die 4ta Julij conscripto condu
ctata, posteriori Contractu Superius expresso
defalcavit, Jam vero Gnus Kowalewski ejdem
Contractui contraveniendo gasam novam non
extruxit, non nisi Stabulum antiquum reedi
ficavit, Proinde Officium praesens Decernit,

Quatenus

A Crum in oppido Racior Feria Secunda [illegible]

Quatenus Idem Gnus Kowalewski compensando Structuram gasae Summam Viginti quatuor Tymphones per Officium praesens moderatam in et pro Feria Secunda post Dominicam Jubilate anno praesenti proxime ventura eidem Gnoso Wotczyki Judicenti coram Officio Castrensi Plocensi sine quibusvis Juris diffugijs et protestationibus Solvat aut Gnus Wotczyki ex Summa ab ipso provenienti Sibi defalcet Suita per eundem Gnum Kowalewski Poena Trium Marcarum polon Parti in Termino Superius expresso Sub Poena Banitionis in Casu Contraventionis circa manifestationem faciendam in ibidem publicanda Officio Sub totidem in instanti Solvenda. reliquas praetensiones praetensionibus benificandas esse Officium arbitrat. et perpetuum Partibus imponit Silentium. Decreti praesentis vigore.

Adamus Mitodrzki Burgrabius Castrensis Plocensis mppa.

Officium praesens Crenae Capitis Plocensis ad oblationem Gnoso Caroli Kowalewski Decrum Condescensoriale infrascrum officiose per infraspecificatum Gnum Burgrabium Castrensem Plocensem in Bonis infernis nominandae expeditae ac manu ejus propria subscriptae reproducere ad acticandam actis praesentis ingrossandae Suscepit in Tenore sequenti Inseratur Originale ejusdem Decri Condescensorialis circa Acta relicta.

Actum in Crno Plocensi Feria Secunda post Dominicam Jubilate pro Anno Dni 1752do

A Cum in oppido Raciaz Feria Secund[illegible] Fest[illegible] [illegible]

212

75

209

Decretum Condescensionis in Bonis Umienino inter Ld. Kowalski et Wołoński.

1752 Ulo.

Anno.

212 75

Actum in oppido Racigz Feria Secunda ante Festum [illegible]

210 70

Ims.

Actum in Bonis Parzen Feria Sexta post Dominicam Septuagesimae proxima Anno Domini Millesimo Septingentesimo Quinquagesimo Primo.

Coram Generoso Adamo Miłodrowski Burgrabio Castrensi Plocensi in praesentia Nobilium Pauli Trzebinski et Lucae Sulborski necnon Mntis Rmi Gnlis Procyndi Alberti Woyciak de Villa Jurysdicto authentici et Jurati Actui praesenti adstantis et eandem acclamantis. Qui quidem Generosus Burgrabius Castrensis Plocensis satisfaciendo muneri officii Sui Burgrabialis parendoque additioni Sui ab Illmo Mgro Thoma Dębowski Capitaneo Palatinatus Plocensis per expressum habitae ex Requisitione Offsa Mgri Alberti Dierzanowski Pincernae Vinnicensis Actoris Partis Jurevindentis fuit in Bonis Parzen cum Suprascriptis Nobilibus, et ibidem Jurisdictionem Offsam praecustodita prius pace et Securitate publica Actibus Juridicis congrua fundavit, ac post Partes ad Sui Praesentiam acclamare praedicto Mnti acclamare injunxit. Quo in Termino Mntis acclamatorio plus Comparens Mtis Paulus Trzebinski a Parte Actorea impetratus Plenipotens reproduxit Condemnationem cum ejus Publicatione in Castro Plocensi Feria Secunda ante Festum Le Agnetis Vgnis et Martyris proxima anno praesenti

Decretum Canonicae Sessionis in Bonis

ex Instantia Suprascripti Mci Dzierzanowski
Actoris ratione Laboriosorum Michaelis et Marci
una cum uxore et liberis ac tota Supellectili
domestica Decreto Tribunalis Rni Petricoviensis
adjudicatorum non extraditionis Luitae Poenae
non Solutionis Super Illmo et Rndmo
Francisco Kangowski Suffraganeo Juniwladi
slaviensi Episcopo Turonensi obtentam, vigore
cujus Condemnationis petijt idem Plenipo
tens nomine Principalis Sui Executionem fieri
et peragi cujus postulationi uti licitae annuen
do Officium Burgrabiale annuendo eandem Exe
cutionem peragendo Subditos Dto adjudicatos
Parti actoreae Tradere voluit, verum quoniam
ex adverso personaliter Comparens Gnosus
Antonius Drzewiecki Brus Parzen Admini
strator licet nullis reproductis documentis
attamen his formalibus Ja nie mam Za
dnej rezolucyi od Panow moich w tej Spra
wie, ani tez tych ludzi, po ktorych Jmc Pan
Dzierzanowski przysłał nie masz w Parzeniu
słyszałem o tym, że ciż ludzi szlachta się czynić
Impugnavit. Qua attenta Impugnatione Offi
cium Burgrabiale rursus Causam hanc cum toto
effectu ac Partibus utriusque una cum praesentis
Executionis Impugnatore ad Judicium Tribuna
lis Regni Petricoviensis unde emersit, Re
misit, conservando Partibus ac Impugna
tori

Actum in oppido Racigz Feria Secunda ... Fest ...

tori sine ulla adcitatione Terminum ex Regestro Libri Competenti Comparendi peremptorium Decreti Sui Executorialis vigore.

Adamus Mitodroski Burgrabius Castrensis Plocensis

Officium praesens Crensis Capitulo Plocensi ad Oblationem G. Matthiae Dzierzanowski Actum Executionis infrascriptum in Bonis inferius Nominandae Officiose per G. B. Crensis Plocensis expeditum ac manu ejus propria subscriptum reproducendae ad Acticandae Actisque praesens ingrossandae suscepit in tenore sequenti Inserti Originale ejusdem Actus Executionis circa acta relicto

Actum in Crensi Plocensi F. 6ta post Dnicam Septuagesimae proxima Anno Dni 1775 Xmo

Actus pacta Execu
tionis in B. Parzen
inr Illmi Rdmi
Kangonski et M.
Dzierzanowski.

175 Rmd.

Actum in opido Raciąz Feria Secunda post Festum Sancti Mathei apostoli proxima anno Domini Millesimo Septingentesimo Quinquagesimo Primo

Coram Magnifico Casimiro de Moszczynne Moszczynski Ensifero Juni Vladislaviensi Judice Castrensi Covaliens et mco Stephano Radoszowski Notario Castrensi Covaliens In presentia mcorum ac Gnosorum Josephi Strzeszewski, Stanislai et adalberti Dobrski Pauli Rosciszewski Josephi Machcinski Josephi Camerararij Terrens Plocens et antonij Kozłowskich adami Milewski Valentini Zułtoski Burgrabiorum Castrens Plocens Barnabe Zułtoski ac aliorum Plurimorum ad actum psentem Congregandorum nec non ministerialis Rni Gnalis Providi adami Dutkiewicz de villa Zakrzewo authentici et Jurati actum psentem acclamans. Intermino itaq hodierno peremptorio tam ex vi Decreti Judicij Tribonalis Rni Petricoviens Inter mcum in Zakrzewo Zakrzeski Vexiliferum Zawskrensem Vice Capitaneum Castrens Plocens tum Gnosum adamum Trzcinski Fabianum Gutkowski Casimirum Czahoski Josephum Sokołowski ac alios acteres et Cittos ab una. Tum Illustres mcos Tcheodorum in Mostowo Mostowski Castelanum Plocens Valentinum in Radzanowo Niszczycki Castelanum Raciązens atq mcum Stanislaum Przeciszewski Vexiliferum Valentinum Bonkoski Tchesaurarium Plocens Jacobum Parentem et Josephum Patruum Judicidas Terrestres Zawskrens Josephum et Stanislaum Filios et Filiastros Mostowskie Carolum Mazeski Carolum Hegaurarium Vinnicens Łkoski nec non Gnosos Joannem Burgrabium Castrens Plocens Martinum et Franciscum Grabie Michaelem et Carolum Bonkoskie aliosq in Eodem Decreto Exaratos Cittos et acteres Feria Secunda post Dominicam Invocavit Quadragesimalem anno presenti lati quam in fundamento Limitationum Binarum ac potissimum ultimariae de Consensu Partium Suprascriptarum per Judicium Terrestre Ravense Feria Secunda post Festum Sancti Bartholomei apostoli anno psenti in diem hodiernam Factae quoquidem Decreto Tribonalitio Suspenso toto negotio Condescens Judiciorum Terrestriorum vel officierum Castrens praetacto Decreto exaratorum pro Feria Secunda intra octavas Festi Sacratissimi Corporis Christi Dni in anno psenti adinventa est Judicibus autem Terrestribus vel officialibus Castrens absentia unius ubi tres

pluriumubi plures non obstante dummodo bini Judices Terrestres vel offi
um Castrens plenum aut bini assesores Terrestres Condescensuri aquacun
parte Conducendi adsint praecomissum est quatenus Inquisitiones Jurat
rias et Testibus Fide dignis ac rei geste bene gnaris non notatis et Inpro
cessum praesentem non intrantibus Juxta Contenta protestationum m
nifestationum Citationum in mutuis partium acteratibus et reati
idq quo attinet violentias tantum Sub tractu Commitiorum in Rac
anno praeterito millesimo Septingentesimo Quinquagesimo agitan
um Illatas non involvendo anteriores uti protestationibus non Contestata
tam quo ad probationem obiectorum quam expurgationem distinctim pri
Super Incorruptionem Testium praestando Juramento exciperent vel e
ciperet Connotarent vel Connotaret ac partes cum distinctis Inqui
tionibus In occluso rothulo unicuiq Secundum distinctos acteratus et r
atus extraditis rursus ad Judicium Tribunalium remitteret vel remitteren
Decreto Eod Tribonalitio ac Limitationibus Superius exaratis Inselat
oribus existens legitime incidenti et provenienti. Officium Supraseriptum
tum Castrens Covalien ad affectationem mci Antonij Zakrzewski Vexi
feri Zawskrensis Vice Capitanei Castrens Plocens partis videlicet actore
et Citta die hodierna in actu Contenta in fundum opidi Raciąz Cond
scendit et Jurisdictionem fundavit quo fundato partes utrasq ad Com
paritionem acclamare demandavit, Quibus acclamatis et quid mco
Antonio in Zakrzewo Zakrzewski Vexilifero Zawskrensi et Vice Capitane
Castrens Plocens actore et Citto personaliter Gsis Adamo Trzcinski Fab
ano Gutkoski Josepho Sokołowski Itid acteribus et Cittis Suis et Gno
Casimiri Czachoski personaliter. Illustribus mcis Tcheodoro in Mo
towo Mostowski Plocens Valentino in Radzanowo Niszczycki Raciąz Cien
Castelanis tum mco Jacobo Mostowski Judicida Terrestri Zawskrens Citti
et actoribus per Eund mcum Mostowski Suo et Eorund Illustrium Ca
telanorum nomine personaliter, mcis Stanislao Przecissewski Vexili
ro Plocens Josepho Patruo Judicida Terrestri Zawskrens Josepho et Sta
slao Filiastris Mostowski Cittis et acteribus per Eund mcum Mos
ski, Gsis Carolo Lękoski Francisco et Martino Grabie Michaele et Carol
Bonkoskie Tchezaurarijs Plocens Dionisio Przecissewski Andrea Mnie
nowski Martino et Stanislao Sokołowski Adalberto Dobrosielski Jo
anne Nadratoski Adalberto Kownacki Adalberto Bromirski Antonio Grey

Gurskie

Gurskie antonio majewski per Eund. Gnesum maiewski Suo et aliorum Cittorum
et actorum nomine personaliter, mco Valentino Bonkoski Tchesaurario Plo
cens. per Gsum Stanislaum molski Suo et Ejusd. mci Bonkoski Cittis et actoris per
sonaliter Gnoso Joanne Grabia Burgrabio Castrens. Plocens. Citto et actore per
sonaliter Gnosis Fabiano Kocipski Valeriano Rutkoski mathia Zliczynski an
tonio Gurski Cittis et actoribus per Eund. Gnosum Grabia mco Carolo Mdze
ski Thesaurario Vinincens. Citto et actore per Eund. Gnosis adamo Koskoski
michaele Kowalski Luca Zugoski Paulo Chodubski Paulo Bogurski mathia
Błocki Jacobo et adalberto Konarzeskie Jacobo Goscicki adalberto Tylicki Jo
anne Wąsoski Valentino Ryszczewski Josepho et antonio Krzywkoskie
Niegerskie Gusoski Glinski Sawicki Zglinicki Rogoski milycki Klicki
Osmulski Nosarzewski Dobrowolski Jacobo mystkoski Carolo Naguszeski
Tokarski martino Valentino et Paulo Bądzynskie Casimiro et Luca Boniko
skie Tokarski Laboriosis Chaydone et Coco Illustris mci Castelani Plocens.
Casimiro de Bonis Wjadrowo mci Vexiliferi Plocens. Simone et antonio mci Jaco
bi mostowski Bartholomeo mci Josephi mostowski Jaculatoribus Nobili Ko
wnacki per Gsum antonium majewski Suo et ~~aliorum~~ Eorund. Cittorum et ac
torum nomine personaliter Gnosis adalberto Dziedzicki Ignatio Sniegocki Cam
merarida Terrestri Plocens. adalberto Niedroski Joanne et Stanislao Dziwa
noskie Jacobo Biedkoski Petro Kęsicki actoribus et Cittis per Eund. nobilem
adalbertum Dziedzicki Suo et Eorund. nomine personaliter Gsis Carolo
Gorzehoski Jacobo Zultoski Gabriele et martino milycki Stanislao Zdzenicki
Simone Goscinski Valentino malisseski Tchoma Chleboski Cittis et acto
ribus per Eund. personaliter Laboriosis auriga et Coco per Gnosum adamum
Trzcinski Gsis Joanne Zaboroski Burgrabio Castrens. Plocens. andrea Jano
ski adalberta Nadratoski Cittis et actoribus per Gsum antonium Ma
iewski. Comparentibus et secum Judicialiter Controvertentibus et quid
mco Zakrzewski Vexilifero Zawskrensi vice Capitaneo Castrens. Plocens.
alijsq. actoribus et Citatis executionem Decreti Tribonalitij ex quo Gsens
peragitur actus in ordine expediendarum Inquisitionum intuitu violen
tiarum et variorum obiectorum poscente ac postulante, Jam vero Illu
stribus mcis mostowski Plocens. et Niszczycki Raciązens. Castelanis
tum mcis Przecisseski Vexilifero ac Valentino Bonkoski Tchesau
rario Plocensibus alijsq. Cittis et actoribus in Terminis originali
bus Comprehensis, manifestationibus Quadrinis tam Contra Decretum
Tribonalitium Rni Petricovien. quam Contra binas Limitationes de
Consensu partium Subsecutas, prima quid ex re Gsorum Dionisij Prze

Przecißeski et Caroli Lękoski Coram actis Castrens. Plocens. Feria Secunda post
Dominicam rogationum proxima anno presenti de vim legis Sapientia, alter
quoq ex parte mcorum Stanislaj Przecißeski vexiliferi, Valentini Bonkosk
Tchesaurarij Plocens. nec non Jacobi Mostowski Judicidæ Terrestris Za
skrensis, atq Gsorum Joannis Burgrabij Castrens. Plocens. et Martini G
biow, Coram Jijsdem actis Castrensibus Plocens. Feria Quarta in Crast
Festi Sancti Laurentij martiris anno Jtidem presenti de Invaliditate L
mitationis primitivæ per Judicia Terrestria Ravense et Michalovie
se factæ, Tertia enim Coram actis Castrens. Ciechanoviens. per mcum
Josephum Mostowski Feria Secunda ante Festum Nativitatis Be
tissimæ Virginis Mariæ Jtidem anno presenti tam contra primitivam Li
tationem quam ultimariam, Quarta ad extremum ex Personali Compa
ritione Gsi Joannis Grabia Burgrabij Castrens. Plocens. Coram actis Su
perius exaratis Castrens. Plocens. Sabatho ante Festum Sancti Math
apostoli anno nunc Currenti de insubsistentia ejusdem ultimariæ Limit
tionis factis, tum et terminis ad Judicia Tribonalitia Rni Petricovien
tam pro relevatione Decreti Tribonalitij, quam pro Cassatione utrarum
Limitationum distinctim postquamlibet intervenientem Limitatio
nem, tam Parti videlicet mco Zakrzeski Vexilifero Zawskrensi alijs
Cittis quam Judicibus Terrestribus Ravensi et Michaloviensi Con
scensorialibus exportatis, ac Suo In Judicio ex actis Castrens. Ploc
tum Ravensibus ac Civilibus Covaliensibus authenticæ deprompt
repositis se se tutantibus, Jisdemq manifestationibus ac Terminis n
tantum actum presentem peragendæ Condescensionis executionemq
Decreti Tribonalitij Listentibus, verum remissionem totius negoti
ad Judicia Tribonalitia Regni Petricovien. urgentibus et affectant
bus, quarum Controversijs officium presens Condescensoriale exau
tis quoniam resolutio primitivæ manifestationis ac terminor
partis originaliter Cittæ et actoreæ per Judicia Terrestria Rave
sæ et Michaloviensæ Condescensorialia Intercessise deducitur Su
sequentes autem manifestationes ac potissimum ultimariæ ex Part
Gnosi Joannis Grabia Suo et aliorum nomine Coram actis Plocensib
Sabatho ante Festum Sancti Mathæi apostoli anno presenti Condici

te

te facta probatur, causaq intricitu attentatarum violentiarum ac variarum obiecterum meram virtute legis non patiens per mũm Zakrewski ac alios prosequitur acceptatio vero memorati Decreti Tribunalitij Regni Petricovien per binas Limitationes de Consensu omnium partium intervenientes ab alijs Cenitatis et aeteribus non impetrata exponitur, nulla quoq protestatio respectu anteactarum violentiarum ratione quorum pars gravatam se infert Suo in Judicio adsens reponitur, proinde ex his motivis officium Ipsius Condescensoriale non obstantibus Emissis manifestationibus et Terminis Suo in Judicio repositis, ad executionem memorati Decreti Tribunalitij accessit, ac ante omnia parti Citte simul et actorei Decreto predicto Tribunalitio in puncto adcitationis testium prodeponendis Testimonijs satisfacere demandat idq in Instanti. movit pars Citata simul et actorea ad Judicia Tribunalitia Kñi Petricovien non admisso Tandem quoniam iidem Illustres mei Castellani tum mei Przeciszewski Vexilifer et Bonkoski Thesaurarius Plocen alijq Citati et actores in Comparitionem Decreti Ipsis intrantes "Inscripta" a Comparitione recedunt proinde Super Eisdm mio Zakrzewski Vexilifero Zawkrensi Pdnam Banitionis perpetuã ratione Contraventionis Decreto Tribunalis obtinere permittit et ad publicand Eand Banitionis pdnam ministerialem Kñi Smalem Provi dum adamum Dutkiewicz Judicio Suo adstantem addidit et deputavit Qui taliter a Judicio officij Ipsius additus ac deputatus eãs prædictam banitionis perpetuã pdnam egressus in medium fori opidi Ejusd Inste quentia multorum hominum diversæ Conditionis eãntium voce Sua predo nica publicavit proclamavit ac omnibus quorum interest Banitos esse ad noticiam deduxit Postquam modo Emissa Publicatam Eand Banitionis perpetuã pdnam causam hanc cum toto Suo effectu ad mũm Capitaneum Loci Cujus Jurisdictioni Prædicti citati recedentes cum Bonis Suis Subsunt profacienda ac determinanda executione remisit remittitq Decreti presentis vigore.

Casimirus Moszczeńskj Ensifer Junivitalistaviensis
Judex Castrensis Covaliensis mpria

Stephanus Radeszowski Notarius Castrensis Covaliensis
mpria

Officium pœnæ Crem Capitt Plocen ad Oblationem
Andreæ Smolensky Condemnationem infrascriptam in Trno
Condescensionis ex mente Decreti Tribunalitt Reg
in Oppido Racia agitt Officio per M M Judi
cem et Notarium Crem Lovalien expeditt ac ma
nibus eorum proprijs subscriptt reproducen ad Actuan
dum Actisq pœnæ Ingrossandæ suscepit in Tenore
Sequen Inserat Originale ejusd Condemnationis circa Acta relictt Petricovien

~~Feria Quinta In Crastino Festi Sancti Michaelis Archangeli~~

In Crō Plocen Feria Quinta post Indu
Festi S: Michaelis Archangeli
Aō Dni 175 Xno.

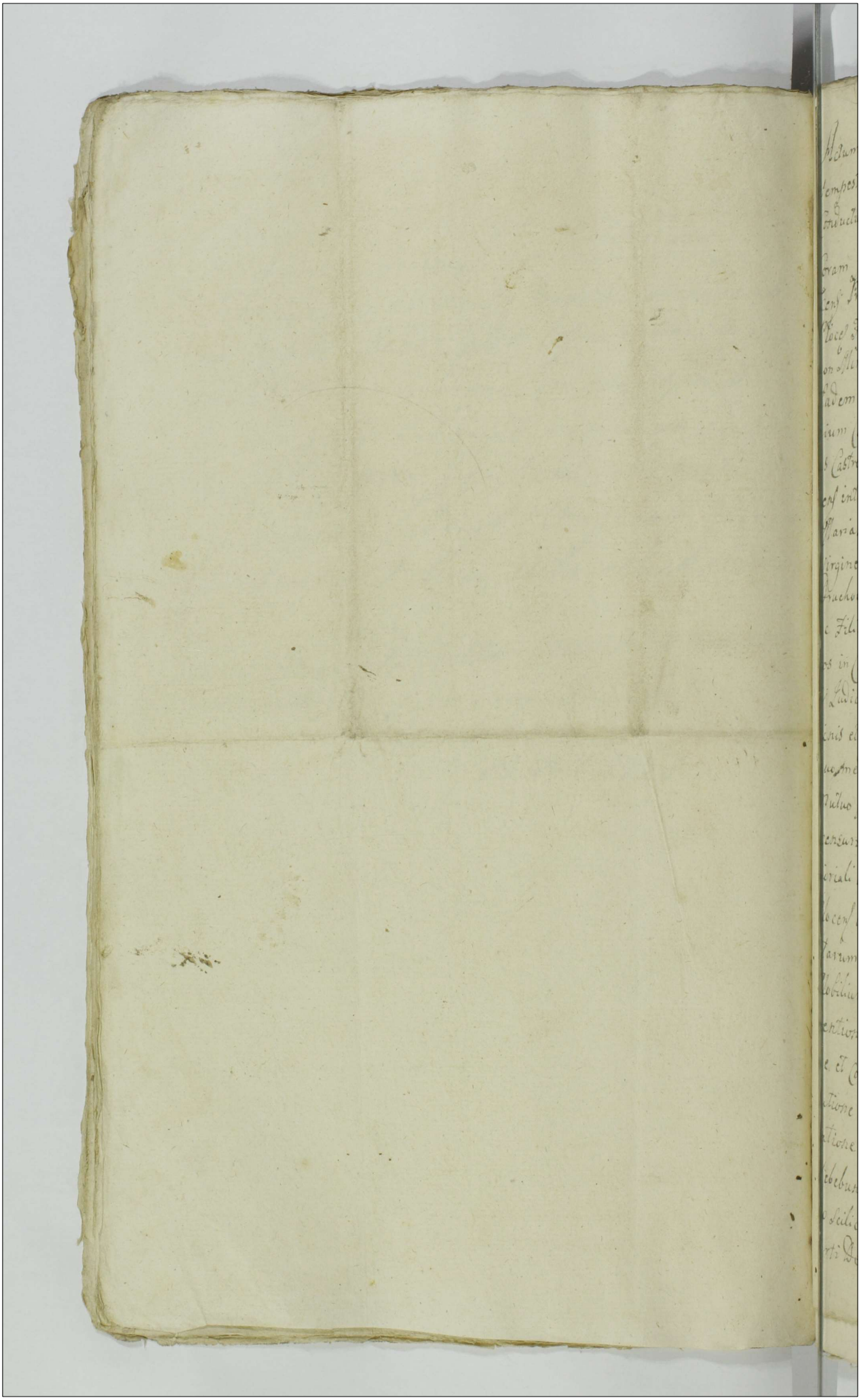

Actum in Bonis Villæ Karsi idq; in Termino Condescensionis tempestive Partibus determinato Feria Quinta post Dominicam Conductus Paschæ Proxima Annô 1751mo

Coram Gso Nicolao Francisco Kowalewski Burgrabio Castren Plocens Præses Gsis ac Nobilibus Joanne Grabia Burgrabio Castren Plocens Francisco et Antonio Milewskie Feliciano Kownacki nec non Ministeriali Regni Grali Provido Joanne Bieniek de Villa Eadem Karsi Authentico Jurato Actu Prem acclamantt Officium Condescensiorale videlicet Supra Scriptus Gsus Burgrabius Castren Plocens in virtute Decreti Judicij Officij Castren Plocens inter Gsos Mathæum Cunegundam Ntis Joannis Stawiski Mariannam Ntis Francisci Rudzienski Consortes ac Teressiam Virginem Innuptam Fratrem et Sorores inter Se Germanas Druchowskie Actores ab una et Gram Mathæum Druchowski ac Filias Ejus Tum et Gsos Nadratowskie parte ab altera citatos in Castro Plocens in Terminis Querelarum Causarumq; Officij Judiciis Feria Secunda ante Festum Sanctæ Catharinæ Virginis et Martyris Annô Proxima Præsentô 1750mo Prolati quo mediante Condescensio Judicij Officij Sui ad Bona Karsi Mutuo partium Sumptu Conducendi et captato Tempore Condescensuri idq; pro de mandatione Satisfactionis Decreto Condescensioriali in Bonis ejusdem Karsi per Gsos Burgrabios Castren Plocens in Anno 1738vo Prolatt Respectu prætensionum Cunctarum in Eodem Decreto expressarum restitutionis rerum Mobilium ac Frumentorum in junctione Pœnarum Contraventionum Tum et Processus cognitione resolutione et decisione et Contemptorum ejusdem Decreti in toto plenaria Executione Partium pro Justo et equo finali decisione et moderatione Cujus decisioni Partes utræq; parare et acquiescere debebunt et tenebunt idq; Sub Pœna Banitionis illo in Termino Scilicet præsenti publicanda in Fundamento itaq; præinserti Decreti Officium præsens Condescendit Jurisdictionem

Suam

Suam Officiosam fundavit Qua fundata Partes utrasq; ad
Sui Comparitionem Prædicto Ministeriali acclamare injunxit
quo in Termino Partibus Tandem de Consensu Partium utra:
rum Eandem Condescensionem nempe Actum hodiernum ad Di:
em Sabbathi post Dominicam Conductus Paschæ in Anno Præsenti
inciden Officium Præsens limitavit prorogavit prout quidem
Præsentibus limitat prorogat Terminumq; Partibus ad Eundem
incidentem Terminum Conservat peremptorium Itaq; in Tno
hodierno ex limitatione incidenti vigore ejusdem Consertæ limitationis
Sabbatho post Dominicam Conductus Paschæ
~~limitationis Anno Dni 1783~~
Coram Eodem Supra Scripto Gso Burgrabio Castrens Plocens
in Psentia Gsorum ac Nlium Francisci et Adami Mile:
wskich nec non Providi Joannis Bigniek de Eadem Villa
Karsi Malis Kni Gnalis Actui Psentis apparitori Voce Offi:
cium Condescensoriale pro finali decisione Partium Conde:
scendit ibidem Condescendendo voce Supra Scripti Ministeri
alis Partibus denunciata Pcustodire ac partes utrasq; ad Sui Com
paritionem eidem acclamare injunxit Quo in Tno acclama:
torio personaliter Comparentes et quidem Actorea Gsa Ma:
rianna de Druchowskie Nlis Francisci Rudzienski Consorte
in asistentia Ejusdem Sui Mariti personaliter nec non
Joanne Stawiski Suo et Gsæ Cunegundæ itidem de Druchowskie
Consortis Suæ nne personaliter Mathæo Druchowski et The:
resia Virgine Innupta in asistentia Ejusdem Gsi Mathæi
Druchowski personaliter citata Gso Francisco Nadratowski Suo
ac Gsorum Hyeronimi Petri et Michaëlis Fratrum Suorum
Germanorum Nadratowskich nne personaliter Coram Officio
Suo Condescensoriali comparentibus et Secud Judicialiter Contro
vertentibus quibus controversiis Partium exauditis licet quidem
res per partem Actoream a Gsis Nadratowskie citatis Ptensas
nempe tectam bina Superius et inferius alias pierzyny z pier:
natem bina pulvinaria arcam ferro obductam ad mentem
Decreti Condescensorialis in Fundo Bonorum Karsi Feria Secun:
da

da pridie Festi Transfigurationis Xsti Dni 1745 per Gsos
Burgrabios Castrens Plocens prolatt resolvendo officium Condescen:
soriale utrum sunt extraditæ siquidem ex illatione Gsi Nadrato:
wski citati nescitur in quo nam sunt per olim Gsam Mariannam
de Rosciszewskie olim Gsi Casimiri Nadratowski pro tunc reli:
ctam Consortem nunc Comparentis Matrem Conversæ Eodem Gso
Francisco Nadratowski comparente citato allegante Itaque impo
sibilitate Extraditionis supra Scriptarum rerum Decreto
Eodem Condescensoriali extradi injunctarum proinde Officium
Condescensoriale propiorem personam ex Actoribus ad compro:
bationem valoris eorundum Commissarum Officium Condescen:
soriale juratoriam esse adinvenit et additur Ministeria:
lis ad comprobandum Gsæ Teresiæ Druchowska Virgini
innuptæ # præstitit super summam viginti Tinfonum
qua comprobatione attenta Officium Condescensoriale de
cernit quatenus Gsi Franciscus Hyeronimus Petrus et Micha:
el Fratres inter se Germani Nadratosci citati Eidem Gsæ
Teresiæ Druchowska Virgini innuptæ in et pro Feria se:
cunda scilicet crastina Die Sanctissimæ ac Individuæ Tri:
nitatis Proxime ventura solvant et enumerent etiam ad
manualem Quietationem per Gsam Druchowska Virginem
innuptam in personas persolventium recognoscendam lui:
ta Pœna per Eosdem Gsos Nadratowskie Quatuor decem Marca:
rum Polonicalium Parti et Officio suo per medium Parti
cum summa supra expressa Officio vero in instanti jux:
ta praxim legis usitatam solvenda Intriduo in casu non
persolutionis summæ et Marcarum adjudicatarum Co:
ram Officio Castrens Plocens circa manifestationem publican:
da Quoniam reliqui principaliter citati scilicet Gsus Mathæ:
us Druchowski principaliter Atatus cum Filiabus suis in Tno
Præsenti disparet et se condemnari permittit respectu con:
tentorum per partem actoream Eidem Gso Druchowski ci:
tato obiectorum in Decreto in juncta Condescensionis expres:
Salvo tamen Officij sui Condescensorialis moderamine

sorum Itaq Officium Condescensoriale ad publicandam eandem Banitionis perpetuæ Pœnam Supra Scriptum Ministerialem Officium præsens addidit Qui Ministerialis ab Officio præsenti additus ~~satisfaciendo deputationi Suæ ab Officio præsenti habitæ~~ memoratam Banitionis perpetuæ Pœnam modo præmisso Eundem Gsum Mathæum Druchowski cum Filiabus principaliter citatum uti non comparentem sonorosa voce in Psentia Gsorum ac Wlium in Actu expressorum publicavit proclamavit et ad noticiam omnium pro tunc præsentium in dubiam deduxit de quo Qdem Ministerialis fecit Relationem

Nicolaus Franciscus Kowalewski Burgrabius Castrensis Plocensis

Decretum Condescensionis inter Gsas Druchowskie et Nadratowskie in Fundo Bonorum Karsi prolatum 1751mo Ao

[illegible] Cum Cancellario [illegible] Ad Condescensionem [illegible] Fr. Franciscus Kudzinski Certum Infrascriptorum Cuius interesse erit [illegible] respondere ad Articulum Actisq Penes Ingrossandum Suscepis interiore Sequelis Inserat Originale eius de Decreto Circa Acta relictum inter Ptes Inspocontentas offse prolatum

In Cro Plocensi Fra Tcia post Festum Ob. Ps. Gnd. Vidua Trinitatis pxa Ao Dni 1751

Actum in Fundo Bonorum Dłotowo Feria Quarta Pridie Festi Sanctae Hedvigis Viduae Electae Dei Anno Domini 1750 Coram Infrascripto Judicio Terrestri Zawkrzeny in Praesentia Sui Matthiae Niedziałkowski Pincernae Novogrodensis Generosorum ac Nobilium Georgij Słuszewski Praefecti Regiminis Aequestris S. R. Majestatis Francisci Bobrowski, Andreae Majewski Alberti Olszewski, Adami Niedziałkowski Antonij Szczepkowski ac aliorum Nobilium ad actum praesentem Congregatis nec non Mtis Rni Generalis Providi Jacobi Lech de Dłotowo authici et Jurati actum cunque acclamantis.

In virtute Decreti Judicij Sui Terrestris Zawkrzeny in Szrensko in Terrestris Communibus Feria Secunda post Festum Sancti Lucae Evangelistae in anno proxime elapso 1749 nomine JM. Casimirum a Minsk Rudzinski Castellanum Cernensem Supremum exercituum Rni Colonellum actorem Bonorum Dłutowo cum attinentijs Haeredem ab una et Generosum Francisci Bobrowski Citatum parte ab altera mediante quo Condescensio Judicij Sui unius aut Duorum absentia non obstante Captato tempore praevia avisatione partium triduo ante adventum Sui praecedenda pro Inquirenda agrorum tam Ecclesiasticorum quam haereditariorum, ademptione per quem nam facta sit, expediendis pro oportunitate Causae Inquisitionibus, irrogandis super quo intererit Poenis, Injungenda Parti Injuriatae Satisfactione ac decidendis Cunctis praetensionibus ex fundis ademptis pululantibus sub Poena Banitionis illo in Terrestris Condescensionis nempe die hodierna actus praesentis super Parte Contraveniente publicanda est injuncta. Judicium Infrascriptum nempe Generosus Notarius Terrestris Zawkrzeny ex requisitione partium utrarumque praevia avisatione earundem triduo ante adventum Sui praecessa pro die hodierna in actu Contenta ad fundum memoratorum Bonorum Dłotowo Condescendendo, Jurisdictionemque Suam

Imo

officiosam actibus Juridici Competentem voce Suprascripti
Mtis in actu Contenti promulgata fundando Partes ad Sui
Potentiam Inscribendasq Comparitiones acclamare fecit in qua
Trno Partibus et quidem actore JMfico Casimiro a Mirsk
Gudzinski Castellano Cernens Supremo exercituum Rni Co
lonello Bonor Dłutowo eorumq Cum attinentys Haerede per
Mficum Matthiam Niedziałkowski Pincernam Novogrodens re
censitorumq Bonor Dłotowo Cum alys adiacentys Enatem Commis
sarium et Plenipotentem Inscriptum pter Citato Enoso Fran
cisco Bobrowski Sortis Super eiusq Bonis Dłotowo Littae vigore
Juriam Suorum Possessore per se pter, Enosa Helena de Kra
sinskie primi olim Enosi Joannis Skrzynski ad Pens voti
E. Georgij Stuszewski Praefecti Exercitus Rni Consors Judicium
per eumq Enosum Stuszewski Maritum Suo et Consortis Suae nomi
ne pter Comparentibus et Secum Judicialiter Controvertenti
bus Quibus Controversys Partium Coram se Inductis exaui
tis ante omnia teneri utrasq Partes producere documenta Sui
proprietatem hortorum, mansi per Organarium Ecclesiae
Dłotoriens possessi nunc vero per Citatum in Possessionem
Suam aprehensi ac aliorum agrorum in Campis Bonor Dłotowo
Littorum (respectu quorum actio Pens inter Partes vertitur) pro
bantia idq in Instanti et quoniam nulla documenta Suprascri
ptus Mficus Niedziałkowski ademptos hortos et mansum
evincentia ab JMfico Castellano Cernensi actore Inscriptus
Plenipotens (praeter Decretum Reformationis tempore
Citationis in anno 1701 die vero 14 mensis Novem
prolatum, quo Decreto vindicatio mansi ejusq pro Or
nario Ecclesiae Dłutoriens servientis ac Si per olim Enosum
Michaelem Dłutowski applicati Indigetata est, tum quo
testationes binas primam per E. Alexium Paprocki in
Grechanoviens Cons E. Andream Mdzewski, Secundam mar
sho in Trnis Communibus Feria Secunda intra octa
Festi Sacratissimi Corporis Christi Domini in anno
me elapso 1749 per eundem Mficum Niedziałkowski Pin
nam Novogrodens Contra E. Franciscum Bobrowski utrasq
ex Commisso Suprascripti JMfici Castellani Cernens ratione
fundorum in Bonis Dłutowo Jacentium Ecclesiae Dłuto

per Antecessores eorum Bonos Diutorno Heredes aplicatorem
tum appropriationi aliod fundod factas producere valet nec
eam circa de et Officium Principalem eorum habere Expert. Tantum
modo Ignus Franciscq Botrocurki Complanationem Certa-
rum Edroicla die 20 Julij in anno 1747 inter Ignorum Igna-
tium Botrocurki Certis ejusq; in Bonis Diutorno citato per
Patrum Ignorum Botrocurki possessi Heredem abinna et Igna-
Helenam de Brasinskie primo Coniugi S. Joannis Wolczynski ad
Item Voti vili Ignor Georgij Andrecurki Consortem parte
ab altera Confectam, qua probatur nocue nemini pro-
judicia eadem Statuisiq per Officium actorem Ignorum
Cum alijs agni et manis Compensando scitam Partem Bo-
norum ea Portione ejusq Ignor Andrecurki ad Dem per Cita-
tum possessa eidem Ignor Voti secundi Andrecurki de
potiri, Cui per ejus Ignor Contrarii Wolczynski in primo
Voto prognati provenientem ad annos discretionis ejusq
Ignis. Antonij Wolczynski diuisum esse, producet alias
documenta proprietatem Lustri manere probantia diuisio-
ter non produxit nec circa de habere Expert. Judicium pro
decernendo eidem reportata documentis Considerata de
quidem ea eidem sufficienter ad quam nam Partem man-
dum producentibus et Voti pertinere debeant informari
requisit Curia ejusq decisione Causa Dentis ad decisionem com-
dem Lustrum et Manis sequitur quia revisione diligenter
expedita in Supplementum per Judicium datum facta revi-
onis necessariam esse Inquisitionem per Partem utriusq
set Vig in Instanti et ad dictum Notarij ad Rotulandum alij
Incorruptionem Testium, et quorum Juramenta Libri
Officij Nicolai Kowalski M. Castellani Cernensis Notarij com-
missarij et Plenipotentis eidem Officio Nicolai Kowalski indu-
genti prout de inducunt Testes Testes datos ad prohibenda
da Testimonia, Induxerunt Partes altercq Juriq Testes
Quos in attendentia Partium Juramenta data diligentem Qui-
sierunt et Testimonia data deposuerunt. post quam cessata
Inquisitionem resolvendo Sententiam Judicij dicit sponsionem
Ignis Francisci Botrocurki ejus Conversus Ignorum Botrocurki

Quando quidem quo ad Interesse hortorum in medio villae
Dłotowo sitorum ex Inquisitionibus Judicium Informari ne
quit non nisi ex revisione per Judicium suum facta evidenter
demonstratur subditos non nullos JMfici Castellani Cernen.
versus suos agros et areas hortos proportionatos habuisse
subditos vero praefati Gnosi Ignatij Mdzewski haereditarios
possessioni ad praesens Gnosi Kobrowski citati subiectos ac Gno
sae Stuszewska in eiusdem Bonis Dłotowo in simul cum subdi
tis JMfici Castellani Cernen. residentes et aequales agros
cum areis deocupantes, non solum hortos suis agris
et areis correspondentes verum et alios hortos in qua
tuor locis versus agros et areas subditorum JMfici
Castellani Cernen. haereditarie possedisse, superque possessos
Gnosi Franciscus Kobrowski et Stuszewska nullum do
cumentum producunt, verum antiqua possessione
Jus quoddam ac si haereditarium firmant. Cum tamen ex
Inquisitione eadem elicitur protunc quando subditi ad pre
sens ad Gnosos Kobrowski et Stuszewska pertinentes super
abundanter hortos ultra portionem agrorum et arearum suarum
possidebant. Bona eadem Dłotowo in statu debili pro
tunc extiterant. areaeque multae in quibus nunc subditi
JMfici Castellani Cernen. reperiuntur desertae erant.
Ideo Judicium adhaerendo Justitiae et aequitati ut sub
diti omnes et singuli in Bonis Dłotowo Commanen.
ad utramque partem et Judicentem spectantes aequalibus
et proportionatis gaudeant hortis, hortos quatuor
per subditos Gnosorum Kobrowski et Stuszewska superabun
danter possessos agris et areis subditorum nempe labo
riosorum Pauli Manka Joannis Nawrot, Jacobi Zasta
wniak et agro et areae desertae nuncupatae Kuchorszczy
zna ad JM Castellanum Cernen. pertinentium applicandos
censet. et eosdem ad normam hortorum per alios subditos
possessorum ad primam requisitionem suprascripti Jnfici
Commissarij dimensurandos et metis obsignandos arbi
tratur. Quo attinet agros in locis dictis Krutyce sitos
noviter excultos ad normam dimensurationem in loco sub

Edwich

Inst

Sitto in Praesentia Judicij sui factam nempe pro parte JMfici Ca-
stellani Cernens. Trinas Partes Praeter Sortem Kuceborszczyzna
in Trinas easq. Partes non Intrantem, pro Capite vero Inoñ
Ignatij Andrzewski Privigni Inoñ Bobrowski et Successorum
olim J. Joannis Wskrzenski quartam Partem, Subditis
vero universis tam ad JM. Castellanum Cernens. quam alios
Haeredes et Possessores spectantibus per quinq. Perticas agri
ubi Integri mansi ubi vero medij per semi Tres Perticas tum
quoq. et pro re Admodum Rndi Czubowicz Parochi Dłutoviens.
per quinq. Perticas emensuratas in alijs omnibus locis no-
viter excultis et excollendis Captato tempore peragere
debebunt et tenebuntur sub rigore Infrascripto quo vero
Spectat Mansum pro re Honesti Organarij Dłutoviens. per
olim Inoñam Sophiam Andrzewska Matrem olim Andreae
Andrzewski pro decantando ad Beatissimam Virginem Mariam
Officio dimissum et post fata ejusq. olim Inoñae Andrzewska
per modernum Citatum post alienationem ab Ecclesia ejusq.
Honesti Stanislai Organarij ut Inquisitione deducitur re-
ceptum attestantes Suprascripta Complanatione inter Supra-
scriptos Inoños Andrzewski et Stuszewska Confecta Supra
de anno et data expressa per eumq. Inoñum Andrzewski in
Possessionem ejusq. Inoñae Stuszewska traditum, quoniam
tam Comparens JMfici Castellani Cernens. quam Admo-
dum Rndus Czubowicz Ecclesiae Dłutoviens. Parochus
nullum legale Documentum super aplicationem Praemissi
mansi pro re Organarij in Perpetuum ut Comparens Partes
actoreae allegat dispositi producit, Inquisitioneq. aplica-
tio perpetua non elicitur denique et Inoñus Ignatius Andrze-
wski olim Praefatae Inoñae Sophiae Andrzewska nepos hunc ce-
mansum in Possessionem Inoñae Stuszewska dimittens
in processum Cum Inoño Bobrowski non Intrat proinde a
Poenis quibusvis Inoñum Bobrowski liberando non posse
ad Praesens Partem actoream eundem mansum ad Organa-
rium Dłutoviens. praetendere Sententiat, verum actionem

Inst.

respectu ulterioris vindicationis manu praevenisti totali
seu medietatis ejus ex re Kuchorszczyzna ut pars actorea
rationibus infert. et ex Inquisitione anonime constat intrantis
ubi de Jure venerit cum eodem Enoso Sudzewski Parti actoreae
si sufficientiora documenta habere valuerit reservandam prae
custodit. facturae Partes praemissa omnia sub Poena Banito
nis in primis Judiciis Terrestribus in Grzymko post Contraventio
nem Celebrandis publicanda Lucta per Citatum Poena Tri
um Marcarum Polonicalium Parti et Judicio totique in Instanti
solvenda. Quo ad Indictionem Enosae Stuszewska re
spectu hortorum in Possessione Laboriosi et Taler subditi
ejus existentium Decretoque praenominatae subditis Jmfici Castella
ni Cernensis adjudicatorum quoniam Idem subditus dictus
Taler ad similitudinem aliorum hortorum per subditos Dlu
toriensis in longitudine et latitudine hortum post Xeno
doskium sittum ad suos agros et aream tenet. proinde
eandem Enosam Stuszewska quo ad alios hortos per ipsam
superabundanter inhuiusque possessos praesentique Decreto dispo
sitos incompetenter agere adinvenit Decreti praenominatae vigore

Josephus Bruszewski Notarius Terrestris Zawiszensis Pstus
Plocensis mpp

Officium praesens Castrensis Capitaneatus Plocensis ad oblationem M. Mat
Dudziatkowski Pincernae Novogrodensis et Commissarii Generalis Illustris Mag
Castellani Cernensis Decretum Condescensoriale praesentis in Foenis Infensis et in
ter partes Inferius nominandas officiose per Infrascriptum Nuncium
Notarium Terrestrem Zawiszensem latum reproducendum ad actuandum Actis
praesens Ingrossandum suscepit in tenore sequentis Ipse erat Originale
Ejusque Decreti Circa Acta relatum

Sub lecta In Crō Plocensi Sub Celebratione Judiciorum Feria 6ta ante
Fm S Margarethae et A Martyris proxima A D 1751.

Decretum Condescensionis
In Fondo Bonor. Dłutowo mr
JM. Castellanum Cerneng. ab una
& alios Possessores Pte ab altera
LATUM.

Ao 1750.

L. ICA. Im Ix. 222 74

My Senator y Urzednicy Woiewodztwa Płockiego daiemy Testimonium JmćPanu Woyciechowi Pinskiemu, ktory per Decretum Remissionis Grodu Kaliskiego in Castro Calissiensi Feria Secunda post Festum Sancti Michaelis Archangeli in Anno millesimo Septingentesimo quadragesimo Octavo inter se Gnsum Pinski ab una et Generosum Stanislaum Sadowski parte ab altera latum na Seymik Deputacki Przeswietnego Woiewodztwa Naszego Płockiego in causa deductionis paritatis Status Sui Nobilitaris odesłany przyszedłszy, publico ore przed Nami wysadzonemi do wysłuchania Jego procedencyey y innemi Urzednikami tegoż Woiewodztwa naszego produkował: Dokumenta usq ad Ultimum Gradum Oyca swoiego, Tandem procedencyey Bogusława Andrzeia bini nominis Dokumentu zadnego niepołożył, iako od Floryana Pinskiego processit, tylko iedną Mętrykę ex Libris Metrices Ecclesiae Pilnensis Anno & die in eodem Libro metrices exarato, wyiętą, ktorey ze JchMćPanowie Sadowscy inficiantur alleguiąc iakoby ta metryka miała bydź zkompillowana przeto tęż mętrykę in moderno consessu nostro ręką Wielmożnego JmćPana Pawła Franciszka Jaroszewskiego Podkomorzego Woiewodztwa Naszego Płockiego Unius e medio Nostri podpisawszy, ten interes do przyszłego da Bog Seymiku Deputackiego Woiewodztwa Naszego w Roku blisko następu-

iącym

iącym Tysiącznym Siedmsetnym Pięćdziesiątym
przypadaiącego Suspenduiemy; Na ktorym to
Seymiku gdy o przerzeczoney metryce utrum
sit compilata aut non! plenarie & probabi-
liter informowani będziemy; na ow czas pro
exigentia justitiæ & æquitatis Sufficiens Te-
stimonium dać przyrzekamy et tantisper
ten Instrument podpisuiemy. Działo się w Ra-
ciążu pod czas Seymiku Deputackiego Woiewodz-
twa Płockiego dnia Piętnastego Wrzesnia Roku
Pańskiego Tysiącznego Siedmsetnego czterdzie-
stego Dziewiątego —

Walentij Niszczycki Elz

Lawet Franciszek na Jaroszewie Jaroszewski Podkomorzy Woiewodztwa Płockiego

Antoni na Zaliszewie Zaliszewski Chorąży Zawiszczen Podstarościc m/p

Mikołay Szydłowski Sędzia Ziemi Pańskiej Woiewodztwa Płockiego m/p

Theodor Szydłowski Podstoli Woiewodztwa Płockiego Sędzia Grodzki Warszawy m/p

223

Testimonium per Illm
& Mfcos Dignitarios Ltus
Locend ex comitiolis in Ra
ciąz agitatis datum Gnoso
Pinski in causa deductio
nis paritatis statuo

1749 18o

Actum in Regio Villæ Carrouse Diœcesis Regidentis
Regis Prothonotarii Superioris Civitatis Gerundæ Sexta mensis
Festi Sancti Joannis Baptistæ Anno Domini 1745
Serenissimi D. Nicolai Francisci Lotharingiæ Ducis Bargrabii Regis
Ille est in Presentia Illustrium Michaelis Stupieki Equitis
Magni Aurei Velleris Regni Poloniæ Supremi Exercitus
Ducis de Beyhaven Illustris Regni Suecie Senatoris Equitis
Stanislai Eudemy Auclaveck

Officium præsens Burgrabiale Castrensis Novesiensis Illustrium
Illustris Generosus Burgrabius Castrensis Novesiensis in hac parte Dñs
Actor Judicij officij Civilis Novesiensis Inter Illustrem Dominum
Michaelem Stupieki Equitem Magni Aurei Velleris Regni Poloniæ Supremum Exercitus
Ducem de Beyhaven Illustrem Regni Suecie Senatorem Equitem Stanislaum Eudemy Auclaveck
Reum ex una et Illustrem Dominum Michaelem Stupieki parte ex altera citatum de Actu cuius Decreti
in Civili Novesiensi Terminis Quærelarum Causarum
officij Judicij ac Causarum Exemptionum una cum Con-
tinuatione Anteriorum Causarum in Diem Hodiernam
Hucusque Citationibus Tenta Secunda per Testem Visitationis Illustrissimæ D. Ioannæ Primæ Pretensæ Credebit 1744to
Actrix in Causa Petitoria Summa Ducentorum Triginta
Actrici per Parentem moderatum Citatt Inscripta
Decreto Judicij officij Civilis Novesiensis Adjudicata non Solu-
tis Quo mediante per Decretum Judicij officij Civilis
Novesiensis Citatio Presentia Dñi Burgrabij Castrensis Novesiensis intra Spatium
Trium Septimanarum per Partes Supra Nominatas Concludendi
prout ex Decreto Sententiæ Summa Triginta Florenorum
per eadem Sententiæ Summa Triginta Florenorum
Decreto Judicij officij Civilis Novesiensis Adjudicata non Solu-
tis Quo mediante per Decretum Judicij officij Civilis
Novesiensis Citatio Presentia Dñi Burgrabij Castrensis Novesiensis intra Spatium
Trium Septimanarum per Partes Supra Nominatas Concludendi
prout ex Decreto

Tymphon per eunq citatum Inscripta Decreto Judicij
officij C. Plocen. Moderne Actrici una cum lucta Pe
na adjudicata ejq Actrici tradidit et in Possessionem
dimisit ~~Ac in omnibus Possessionem~~ usq ad
exclusionem eiusq Summae supra expressae
in Pacifica Possessione praemissorum nemine
Impugnante et Contradicente eamq Actricem
reliquit Decreti suj ex divisionalis vigore
Ad mentem Decreti Judicij officij C. Plocen. Injunctae
ex divisionis

Nicolaus Franciscus Kowalewski Burgrabij Castri
C. Plocen.

Officium praesens Crenae Capitli Plocen. ad Oblationem Nlis Thomae
Wierzbickij Decanum Condescensionis Infrascriptum in Bonis
Inferius Nominandae Offse per Infrascriptum Ill. B. C. Plocen.
Praestitum ac Manu Eius propria Subscriptum reproducendum ad Acti
canae Actisq praesentis Ingrossandae Chiscenti Tenore Sequenti Inse
ratae Originale Eiusdem Decani Circa Acta relict.

In Cro Plocen. Feria 3tia in Crastino Festi Sancti
Lucae Evangelistae Anno Domini 1751mo.

Decretum ex di
visionis Sortis
Bonorum Karwo
wo Osomowie
in rem N. Wiert
bicka Scriens

1745 Ao

Actum in Bonis Witho no Mitaki Sortes dicta Kra
szewizna Fa 2da post Festum Sancti Jacobi Apostoli
proxima Anno Dni Millesimo Septingentesi
mo Quinquagesimo.

Coram Gnoso Adamo Mitadrski Burgrabio Castren
plos in praesentia Gnosorum ac Militum Casimiri Chij
czewski Josephi Grabia Burgrabiorum Castrorum plos Lucae
Rybicki, Pauli Rutkowski ac aliorum ad actum praesentem con
gregatorum necnon Mtis Rni Glis Providi Antonij Stoch
de Lepino authoris et jurati actum per acclamationem Qui quidem
Gnosus Burgrabius Castr plos in virtute decreti in Crio
plos Feria 2da post Dnicam Misericordiae proxima Anno
per inter Gnosos Czachorowskie ~~[illegible]~~ actores ab una
et Gs Simonem Barbaram de Kawiczkie primi et
G. Nicolai Charzynski ad praesens Contentum Universitatis
ac Lucrens ejusdem et G. Charzynski parte ab altera
prolati, quo Decreto Condescensio Officij ~~[illegible]~~ Bur
grabialis ad Bona seu Sortem in Bonis Witho
no Mitaki Sittam est assignata ac pro Conside
ratione et recisione Documentorum per partes produ
cendorum ac investigatione utrum pars actorea cir
ca quaesitum Jus suum Cessionarium integram
Sortem Kraszewizna in possessionem suam sine
exceptione accepit et pacifice possessioni ejusdem
Sortis institerat, qualinam modo a parte Citta
impeditae est, post quam pactam investigationem par
tis actoreae injungenda circa possessionem Conservatio
ne, sive decidenda Summarie ex documentis ap
parentibus Solutione, injungendaque parti Citta Sortis
rehabitione, poenarum respectu objectae impeditae posse
ssionis super partem irrogatione, necnon finali Sen
tium pro Causae exigentia decisione, cui decisioni partes
acquiescere tenebuntur sub poena [illegible] in [illegible]

III

§ 9. Czachorowskim fecisse inferentibus nonnisi pessu-
lam tredam possessori obligatione non subjectam ex sor-
te Kraszewizna possedisse, et easdem sortes nunquam
in posse Actorum et eorum Fundatrices N. Maluzinska
extasse allegantibus, proinde suspensa de ipsa
Causa pro necessariam esse Inquisitionem pro utra-
que parte educendam censet. et addit Mlis ad pruni-
tandum juramenti Rotham super Incorruptionem Re-
stitutionis utriusque Parti, praestiterunt Dominus Thomas Czachoro-
wski Actor suo et aliorum Actorum Dominus Simon Uniersz-
ski citatus similiter suo et aliorum Actorum nominibus
Inducant Testes et Educant, Induxerunt, et Inqui-
sitiones Eduxerunt, post quas Eductas ad Lectio-
nem earundem Inquisitionum Officium Iudicium
Sociale condescendit. Quibus lectis et per singulas
Testium Recognitiones pensatis, tum quoque recipis
documentis per Partes utrasque coram Officio suo
repositis, licet quidem olim Dominus Nicolaus Charzynski
et Barbara de Kaczkowskie ad praesens Dominus Simonis
Uniersyski Consors Inscriptione obligatoria
in Arce Ciechanoviensi Feria 2da in Crasti-
no Festi SS. Innocentium Martyrum an-
no 1727 ~~[illegible]~~ Sortem Kraszewizna in Bonis
Witkowo Mitaki Sittam pro Summa 250 Tysięcy
exceptis tribus pessulis et horto invadiarunt
olim Dominus Josepho Pomianowski, quam Inscriptio-
nem idem Dominus Pomianowski pro oblatam in Cro-
plog. F. 6. ipso die Festi S. Hedvigis Viduae Ele-
ctae Dei 1729 anno porrexit, invadiarunt
praefatus autem olim Dominus Pomianowski hoc id
Jus sibi serviens actis Castrensibus Plog. F. 6 Ta pt
Ind. Visitationis Dominae Virginis Mariae proxima an-
no 1735 to in primam Dominam Mariam de Charzynskie
primum olim Dominus Joannis Stalewski Dei ad praesens voti
Jacobi Maluzinski Contis permisit, praedicta Nobilis

autem Maluzinska non modo sortem in Summa
230 Tyz vigore Cessionis originaliter quaesitae
verum et pessulas tres ac hortum unum in obli-
gationibus primitivis p supra dictos GG. Chaczyn-
skie et Pomianowski excepta in Summa 200 Tyz
Polon. Complanatione de data 27. Junij 1727. Sen-
no Plocie inter et G. Ivannem Gałeski et ipsam
abuna, ac et P. Nicolaum Chaczynski parte
ab altera conscripta, GG. Czachorskim dimisit ac transfudit, nullumq. Jus
possessorium sup. hortum et easd. pessulas
tres producit, verum quoniam ex inquisi-
tionibus per utramq. partem eductis luce
lenter officio suo Condescensionali patet
tam Nlem Mariannam Maluzinska, quam
GG. Czachorskie Actores modernos in pacifi-
ca possessione earum pessularum et horti sine
minima impetitione GG. Unierzyskich plus
quam per decennium extasse integram
sortem cum pessulis ac horto semper in
possessione habuisse, modo primum in anno
proxime praeterito easd. pessulas et hortum p. G.
Unierzyski Maritum non via Juris, verum
violento modo a GG. Czachorskie Actoribus
recepisse, et in possessionem suam apprehen-
disse ex ipsa vix Legatos p. GG. Czachorskie
colligi praesisse, foenum in horto per Nlem
Olszewski Tenutarium possessorem confalca-
stratum accepisse, per idq. contra Legem Rus
processisse. Proinde punibili G. Simone Uni-
erzyski adinvento, decernit officium pens
Quatenus id G. Simon Unierzyski eluendo
hunc suum aurum Turrim Castri Plocen
Feria 2da post Fm S. Michaelis Archangeli

Proxo Ann

pxa Anno presenti ventura ingrediatur ejusdem fe-
sionem per tres dies continuet et expleat, necnon
in egressu de turri Ill. D. Unierzyski Poenam
14. marcarum polon. D. Thomae Czachorski Pa-
renti solvat, nihilominus decernit officium
presens Quatenus Ill. Ntis Unierzyski loco prae-
standi Calculi provisionem annuam a Summa
200 Tyn. per Septem a Centum numerando,
per medium tamen computando, in Termino
suprascripto una cum poenis Lictis eidem D.
Czachorski solvat et enumeret, facturus prae-
missa is idem D. Unierzyski sub Poena Bannis
in primis et primis Judicijs in Cre Plog. ele-
brandis in Casu Contraventionis publicanda
Quo denique spectat pretensam solutionem
Summae 430 Tyn. polon. in vim Exemptionis
Sortis integrae Krasowiana provenientem Tuoni-
am D. Unierzyscij Conjugis Citati suo et nomine
minorennium suorum extra modum exol-
vendae Summae Sese ac pupillos suos esse
allegant, Proinde officium presens injungit,
Quatenus D. Unierzyscij Conjuges pessulas
tres et hortum unum violenter apprehen-
sa [illegible] D. Czachorskim Actoribus in praesentia
Officij sui ininstanti in actualem possessio-
nem dimittant, idque sub Poena Bannis
presenti in Termino publicanda Licita per
Partem Citatam Poena 14 mm. Polon. Parti
et Officio suo per medium, Parti in Termino
supra expressis, Officio suo ininstanti sol-
venda. Moverunt D. D. Unierzyscij ad Judicia Terre-
stria Plog. Pltus, non admissa, Protestatur Officium
presens cum Parte reprotestatur. Tandem officium prae-

229

Decretum in B.
Witkowo Mitalij
inter SS. Czachorskie
et Unierzyskie.

175 Tomo.

Anno.

2377

Actum in Bonis Brochocinko seu Sorte per Mcum Albertum Mankowski Possessa idq in Trnd Condescensionis Feria Sexta in Vigilia Festi Sancti Jacobi Apostoli Anno Dni 1750 Coram Gnoso Joanne Grabia Burgrabio Castrens Plocens in Presentia S.S. ac MM. Nicolaj Kowalski et Laurentij Mesalowski Burgrabiorum Castrens Plocens Stanislaj Brochocki, Laurentij Mankowski, Gabrielis Karwosiecki nec non Mlis Regnd Gnalis Providi Joannis Jakubowicz de Villa Ciołkowo Authi et Jurati actum Presens Acclamans

Officium Presens Condle Videlicet Suprascrtus Gnosus Burgrabius Castrens Plocens in Virtute Decreti Judicij Officij Castrens Plocens Inter Mcum Albertum Mankowski Dapiferum Podoliae Actorem ab Una et S. Simonem Brulinski citato Parte ab altera in Crd Plocens in Trnu Werelarum Causarumq Officij Judicijs Feria Secunda post Dominicam Misericordiae Anno Presens prolato quo mediante Condescensio Officij Sui ad Bona Suprascripta conducenti et Captato tempore Condescensuri pro Cognitione Pretensionum Partium Utrarumq ex Possessione Tenutaria Pululens, et Privis probationibus sive Inquisitionibus decisione Contentorum Anterioris Decreti in toto Executione ac Partium pro Justo et Equo finali decisione et Moderatione cujus decisioni Partes Utraeq Parere et acquiescere debebunt et tenebuntur idq sub Poena banitionis illo in Trno scilicet Presens Publicanda in fundamento itaq Prinserti Decreti ac ex requisitione Partium Utrarumq Officium Presens ad Bona Suprascrta cum Suprascrtis Nobilibus ac Predicto Mlis condescendit Jurisdictionem Suam Officiosam Praestodita prius Pace et Securitate Publica circa ejusmodi actis Officiosis condescensionis fundavit qua fundata Partes Utrasq ad Suam Comparitionem Predicto Mlis Acclamare Inpixit quo in Trnd Partibus et quae Actore Mcd Alberto Mankowski Plcd citato Gnosi Brulinski ac Indicens Plcd Comparens et secum Judlis controversiis quarum Controversijs Partium Indicandis et quae Partis Actoreae Solutionem Summae Triginta Tynphonis Vigore Contractus seu Potius Scripti non Exclusa, Compensationem Campi Magorei

231

pro extrahendo strabulo in forte eas remanere acceptum vendit mg. strabulum non reperisse bunionas sexdecem stelion hyemales in Brasica nec reperisse exinde contractus non extitisse, prout officium Conde Pmisi Comederet decernit quatenus &c. Brebissi citatus summas binas primam qua ad mentem apeciationis de dato et anno supra exarab. Brigida Pynphon citat Judex per S. citat agnitum fecerim pro sepimento de mentum contractus non extracto ac damno ob non conservationem ejusmagori citra sepimentum ac non reseminatione bunionis stelionum hyemal sexdecem ac Brasica medietati duorum stelionum tum p. strabulo parvo uno ex sepimento circumsepd vobre ffi Summan Brigida Pynphon Decreto condi in fundo eorum Bronomen Brigida Pynphon Actum hodierna presen. postab adjudicab et per die hodierna actum hodierna presen. postab adjudicab et per Nobles Pribissi Juramento &c pro Pmisi Premissionibus ex tenuto sortis magni Pb bien Diego Pulan. Civeb Utrag. ejs Mo Manlegli Actori vi et pro Feria ebd post Fnd. Barbo longa Apli Coram officio actigi Cestren Diocesis Object et actuabat Summa mercb seu unam tantum summa Brigida Pynphon ad mentem apeciationis supra de acta et anno exarab p. d. Brebissi ad Solvend. apd actor apeciab ejs actori salvab ab altera vero Summa Brigida Pynphon pro Pmissa Premissionibus pa. Pribissi Juramento ut Pmissum est Civeb in cor. Pne Solutio ni officio Civeb ibi sub pena bannitionis in casu Contraven tionis ille vi Pne civeb Manifestationem faciend Lecta per Cand citatum pena Trium Marcarum Polonicab Parti ex officio talem parti civeb solutionem summe officii Seu vi Instrumenti quo spectat strabulum per Bonum Brabin stis contracta restaurandi ad finem apeciab ac sacem tum antiq Sallinas ac Tilicb respectuarii non in transversis ac bene separati agris sit comeminab comprobet qa d. Simon Brabinati primario prout hoc strabulo ex rne non tempestive adductione signis non alias habitis scilicet tempore hyemis extra dicb non est extractab et exinde ores ac alia inventaria non poterant in eod strabulo conti vasi volum modo in ejs non strabuli progressu ac stercora ejd ejsdem sunt data tum prout pdicto Sallinario Brabin ac sujs non est causa tum prout Pribissi in transversis et bene separatis agris com minatis, Dgi in instanti et addit in ejs Brebissi Mlis ad Rotbi sand. ad quoniam pd Mlis actor hoc juramento ejd d. Brebissi predictor Pbonis hoc in puncto pacis hoc in Civeb officio Pbonis cum d. Bra lingsi citato liberum fuit et pronunciab, quantum ebrietat damnum per non reparationem strabuli comprobet similiter Mgs actor quantum habet per non reparationem ejusdem strabuli p. d. Brebissi non restaurand ejs

Actum in Fundo Bonorum Pogorzel idq in Trno Condescensionis partibus determinato Feria Sexta post Festum Sancti Michaelis Archangeli pxima Anno Dni 1750 Coram Gnoso Antonio Chmielewski Burgrabio Crenn Plocen in pdentia Nlium Francisci et Casimiri Purzyckich, Josephi Gołembiewski, Laurentij Pszczołkowski Alberti Gadomski nec non Mlis Rni Gnalis Providi Mathei Lusicki de Grzybowo magna authei et Jurati actum pdcn acclamanr.

Qui Gnosq Burgrabiq Crenn Plocen in Virtute Decreti Judicij Officij Crenn Plocen Fra Secunda post Festum Visitationis Gloriosissimae Virginis Mariae pxima Anno pdcn inter Nlem Adamum Goryszewski actorem ab Una, et Nles Zmijewskie parte ab altera Cittos Prolati quo mediante Condescensio officij sui Captato tempore circa tamen Festum Sancti Michaelis Archangeli ut Documenta partium in Trno Condescensionis producenda Consideret, Solutionem Summae Seu Summarum ex Documentis ac Decreto Condescensoriali apparen in vim Exemptionis Bonorum provenien Iniungat, Dimissionem Bonorum Seu Sortis obligatoriae assignet, Pretensiones inter partes emanans Cognoscat, Satisfactionem cui Interest demandet, Inquisitiones si opus fuerit expediat, et partes, pro Justo et aequo Exigen

tiaq

exigentiaq Trni et Justitiae plenarie pac-
ficet et moderetur ac decidat cuius decisi-
oni partes utraq acquiescere tenebuntur
idq sub poena Bannitionis in Trno eodem sup
parte contravenien publicanae est Iniunctt
ad Bona Suprascripta ex requisitione partis
utriusq Quia ejusdem tempestiva Avisaone
Condescendit, Iurisdictionem suam p vocem
suprafati Nlis promulgat fundavit et
partes ad comparendum suo coram Officio ac
damare injunxit quo in Trno partibus
et quidem actore Nli Adamo Goryszewski
pltr Cttis Nlibus Alberto et Simone Zmij-
wskie p Nlem Albertum Zmijewski
suo et Nlis Simonis Zmijewski fratris
sui germani Nne pltr comparen tan-
dem quoniam Nlis Albertus Zmijewski
Documenta quaevis ad Causam pdens necessa-
ria circa Fratrem ad pdens non comparenta
extare allegat, et Impossibilitatem suc-
cere se decisioni officij sui ad pdens remon-
strat, ac ad comprobationem Iuratoriam
sup non existentiam Documentorum se
se trahit et ex ea ratione limitationem
pdens Condescensionis exposcit idcirco pdens
officium Condescensoriale etiam de consen-
su partis actoreae ad firmam postulatio-
nem Nlis Alberti Zmijewski actum pde
ad Sabbathum post Festum Sanctae A-
dvigis Viduae Electae DEI in anno pdens
cum toto rigore, robore Decreti Cren Ploc
prorogat, limitat prout pdentibus limi-
tavit ac Trnum in eodem actu ex limi-

tatione

ex limitatione Incidens parti Conservat.
Tandem Sabbatho post Festum Sanctae Hedvigis
Viduae Electae DEI proximo Anno Dni 1750 ex limita-
tione Incidens in praesentia Nobilium Francisci Pu-
rzycki Stanislai Wąsowski, Andreae Długokęcki
Josephi Gołembiewski Christophori Lubowidzki
Laurentij Pszczołkowski nec non Suprascripti
Nobilis Susicki actum ex limitatione acclama-
mans praesens officium reassumpta in Bonis
Suprascriptis Pogorzel per vocem Nobilis pro-
mulgata Jurisdictione partes ad Comparen-
dum suo Coram officio acclamare demanda-
vit quo in Termino partibus et quidem Actore
Nobili Adamo Gorzewski praesentibus, Citatis et
Indicentibus Nobilibus Alberto et Simone
Zmijewskie fratribus germanis ob Laurentij
filijs praesentibus Comparentibus et secum Judicibus Contro-
verten quarum partium Controversijs Coram
se Inducti exauditi quoniam in Anteriori
Termino Nobilis Albertus Zmijewski Documenta
Circa se habere non valuit, ex eaque ratione
limitationem pro die hodierna procuravit,
proinde Comprobet Jae Nobilis Albertus Zmijewski
prout in Anteriori Termino nulla Documenta
ad Causam praesentem necessaria Circa se habuit et
non in fraudem partis ac officij sui processit idque
in Instanti et additur Nobilis ad rothis andum
et quoniam hocce Juramentum praestare reni-
tet, exindeque Evidens tam partis quam offi-
cij sui Elusio, Protestatioque Justitiae apparet

Quadringentorum Tymphorum per olim Wlem Jacobum Pogorzelski actis Crenensis Ciechanoviensis Feria Secunda post Dnicam Laetare Quadrilem in Anno 1724to olim Wli Laurentio Zmijewski modo obligatorio in Sorte Sua Bonorum Pogorzel Inscriptis in Vim Exemptionis Sortis provenientis Successoribus olim Wlis Laurentij Zmijewski ut pote modernae parti Cittae Eprivia Summae ejusdem quadringentorum Tymphorum in Bonis mundis et liberis locatione omniq Securitate ad mentem primitivi Decreti Condescensorialis per Suum officium prolati providenda, necnon Summam Triginta Florenorum et grossorum Sex Polonicalium pro Errogatis in Vim Proviantus Militibus Stante Incursione expensis per Wlem Albertum Zmijewski Juramento Evictae eidem Wli Alberto Zmijewski atq etiam Idem Wles Zmijewscy ad mentem ejusdem Decreti Condescensorialis Summas primam pro Arboribus excisis Quadraginta Tymphorum pro Devastatione Camerae et Aedificij Secundam Summam Decem Tymphorum ✗ Tertiam vero Summam in Vim Calculationis ex Sortibus Grzybowizna et olim Wlis Pauli Pogorzelski Sexaginta Tymphorum per Complanationem primitivi Decreti agnitam Solvimet Wlis Albertus Zmijewski eidem Wli Adamo Gorzewski Coram officio Crensi Plocensi actisq ejus absq omnibus Juris diffugijs et Protestationibus in et per vigiliam Festi Nativitatis S. Joannis Bptae in Anno futuro Omnibus Sibi ad invicem Solvant et realiter enumerent idq sub poena Bnis in ibidem in Casu Contraventionis circa mationem faciendam

✗ Juramento Similiter Evictae

x

publicanda. Post levatas vero et exolutas abin
vicem Summas de sorte obligata Ijdem Nles Zmi
jewscy in Triduo Condescendant et eandem
Sortem Cum Aedificijs Sine tamen Insemin
tionibus utrisq in Possessionem Nlis Gorysze
wskij tradant et dimittant idq Sub poena
Banitionis in Casu Contraventionis et non Con
descensionis Coram eodem Officio Crenn Plocen
actisq ejus in Vigilia Festi Sanctorum Pe
tri et Pauli Apostolorum in Anno futuro
eodem 1751mo Circa manifestationem fa
endam publicanda Quita p utrasq partes
poena Trium Marcarum Polon parti per
partem Sibi abinvicem Compensandae
Officio autem Condescensoriali totidem
Solvenda. Quo Spectat Summas p Nles Zmij
wskie p a Nli Gorysze wski praetensas primam
Centum, alteram Quinquaginta Tymphon
p olim Parentem eorum Nlem Laurentium
Zmijewskij exonerando Onus olim Nlis Pau
li Pogorzelskij Seu filij ejus Thomae in
Religione extantis eliberandoq Sortem Illmi
Rndo Cypriano Radziejewskij Parocho Wieczfi
nensi exolutas Quoniam vero Ijdem Nles Zmi
jewscy nullum Jus originale et Cessionarium
respectu praetensarum Summarum habent, tan
tummodo quietationem p eundem Rndum Radzi
iewskij in rem olim Nlis Laurentij Zmijewskij
Parentis Cittorum de Summa Quinquaginta Ty
phon in Wieczfinia die 20 Julij 1719 Anno
Vigore Cuiusdam Inscriptionis pacificando Onus

olim Nlis

olim Wlis Pauli Pogorzelski Ecclesiae Wiecz-
tinensi debitum ex substantia ejus exoluto
atq manifestationem p Wlem Albertum Zmijew-
ski suo et Wlis Simonis Zmijewski fratris
germani in Szczensko in positione actorum
loco Judiciorum Feria secunda intra octavas
Festi Sacratissimi Corporis Xti Dni Anno praesenti
post latum primitivum Decretum Condescen-
soriale respectu Summarum Praemissarum Pro-
ducunt, et nullum Processum post primitivum
Decretum Condescensoriale prout ipsis Via agen-
di p remissionem ejusdem Cathegoriae reservata
p hocce Decretum fuit adhucusq intentant proinde
agant ordinaria Juris Via ibi ubi de Jure venerit
Quoniam vero vigore primitivi Decreti Condescen-
sorialis Wlis Alberty Zmijewski holodium non
reparavit, verum Wlis Goryszewski hocce holo-
dium correxit, et nunc Injuriam sibi sumit re-
spectu cuius praetensionis partes secum coram suo
officio Condescensoriali comprosuerunt et recom-
pensam Id. Wlis Alberty Zmijewski Instanta-
neam Wli Goryszewski dedit ac etiam stra-
minis manipulos decem pro tecto dare ap-
promisit proinde eo in passu liber pronun-
tiatur Decreti praesenti vigore.

Antonius Chmielewski Burgrabius Crem Plocen

Officium praesens Crem Capitanei Plocen ad oblationem G. Joannis Turowski De-
cretum Condescensoriale in Bonis inferius nominandae officiose
per infraspecificatum JBCP. expedito ac manu ejus propria subscripto
reproducens ad actionem actisq praesens ingrossandae suscepit in te-
nore verbor tali Insera Originale ejusdem Id. offerens circa
acta reliquit

Subactu Feriae quartae infrastinae Festi Summae actatae Conceptionis Gloriosae
Unae Mariae proxa Anno Dni 1750

Decretum Conde-
scensoriale in fun-
do B. Pogorzel p
officium Cy Ploc
Prolat.

1750

x

238

236 79

Ius

Actum in Bonis Czarnomino in Termino Condescensionis Feria Tertia post Dominicam Ramis palmarum Quadgesimae proxima Anno Domini Millesimo Septingentesimo Quinquagesimo Secundo.

Coram Gnoso Adamo Milodroski Burgrabio Castrensi Plocensi in praesentia S.S. Pauli et Alexandri Wolonskich ac aliorum ad Actum praeexcongregatorum necnon Mutis Nostri Sibi Procidi Joannis Janowicz de Kolczyno authoris et Jurati Actum praesens acclamans. Officium itaque Burgrabiale Condescensoriale virtute Decreti Judicij Officij Castrensis Plocensis Feria 2da ante Festum Sanctae Catharinae Virginis et Martyris proxime elapso inter Infantem Malowieski Ensiferum Vissogrodensem Actorem ab una, et Gnosum Michaelem Wolonski parte ab altera lati Quo Decreto Condescensio Officij sui Burgrabii est assignata, idque pro investigatione utrum praetensiones per Gnosum Wolonski sunt pacificatae, necne, ac Decisione earundem si justae apparuerint etiam praevijs si opus fuerit expediendis Inquisitionibus cujus Decisioni Partes acquiescere debebunt sub Poena Bannorum praesenti in Terminis publicanda. Virtute itaque praeinserti Decreti Officium Burgrabiale ad Bona sui praemissa expressa condescendit Jurisdictionem Officij

Praestodita prius pace et securitate publica fundavit, ac
post Partes ad sui Comparitionem praedicto Mnti acclamare
injunxit, Quo in Termino Partibus Et quidem
Mfcus Bonifacio Matowieski Actore ptr. Citato et pro
licente Eneo Michaele Wotowski ptr. Coram Officio
dispensoriali Comparentibus et Secum controvertentibus
Quarum Partium Controversijs coram se inductis exa
ditis Teneri ante omnia Partes comportare Inventa
rium Bro Czarnomino insistante Offrae praesens
adinvenit, Quoniam Eneus Wotowski Citatus In
ventarium de Data 12 Julij 1746to anno conscriptum
manibus Partium ac amicorum subscriptum Comport
vit, Proinde Partibus Officium Causam ulterius
prosequi injunxit In prosecutione. Quoniam Par
tes sopiendo praetensionem Superinseminationum
tam Curialium, quam Laboriosis Stephano vid
licet Tritici et pisi per quartam partem Coreti, ave
nae Coretos tres, hordei Coretos duos, Jamvero Jac
bo olczak Inseminationes Siliginis hyenalis
Sulcos Triginta Novem hordei Sulcos Viginti
os avenae Sulcos aestivales Semiseptem per Mfcum
Matowieski Ensiferum Vipogrod Importatarum et
et datarum Super Summam Nonaginta florenorum
poloy Composuerunt, Proinde Offrae praesens Stan
dum esse Compositioni Partium adinvenit, Decer
nendo Quatenus Eneus Michael Wotowski Cita
tus Bro Czarnomino Haeres Summam Super
compositam nempe Nonaginta florenorum poloy
in et pro Feria Secunda post Dominicam Cond
ictus

tus Paschae proxima anno praesenti coram officio Castrensi Plocensi sub Poena Banitionis in Casu contraventionis circa manifestationem faciendam publicanda Luita per Citatum Gnum Wołowski Poena Trium Marcarum Polon. Parto in Termino Solutionis suprascripto subrigore eod. Solvat. Jamvero quo spectat Extraditionem arboris ad aedificia per Mfcum Małowieski ad Bona Czarnomino stante possessione obligatoria advecta, liberam evectionem ad alia Bona ejusd. Mfci Małowieski omni tempore Officium praesens assignat, quam Evectionem ejusd. arboris Gnus Wołowski denegare non debebit. ~~Sub Poena Banitionis~~

Reliquas praetensiones Partium etiam decepum Carentiae laborum ratione non intempore requisitionis extraditionis Lbsae Mariannae Ancillae pro Lbsa agnete in Connubium subdito Lbso Lucae data easd. praetensiones, alijs praetensionibus per Gnum Wołowski Citato et Indicentes habitis bonificandas esse sententiat perpetuumque ijsd. in omnibus praetensionibus ex possessione obligatoria pullulantibus imponit silentium. Decreti praesentis vigore.

Adamus Miłodrowski Burgrabius Castrensis Plocens.

mppria

Decretum Conde
scensionis in Fun
do Bro Carmoni
no.

1752 Dñ
Anno.

Actum in Bonis Grabienice Parva idq in Trno Condescensionis Partibus determinato Feria Sexta ante Festum Nativitatis S. Joannis Bptæ pximâ Anno Dni 1750 Coram Gnoso Bartholomæo Nicolao Humiecki Vicenotario Trni Zawskrzen Partibus Gnosis ac Nlibus Andrea Pniewski Matthia Zaborowski Michaele Grabienski, Martino Pokrzywnicki Carolo Humiecki Michaele Rykaczewski, Simone Paprocki Alberto Korkowski Joanne Rubkowski, Francisco Nowicki nec non Nli Rni Gnali Provido Andrea Stępkowski de Czarnocino authco et Jurato actum Pen acclamant.

Qui Gnosus Vicenotarius Trnis Zawskrzen in virtute Decreti Judicij Trnis Zawskrzen in Mława in Terminis Comunibus Trnibus Fra Secunda in Vigilia Festi Sanctorum Simonis et Judæ aplorum in Anno 1749no inter Consortem Nlis Alberti Korinski actricem ab Una, et Nles Smolinskie ac alios Cottos parte ab altera prolati quo nimirum Condescensio Gnosorum Camerariorum et Vicenotarij Trnium Zawskrz Unius aut duorum absentia non obstante Captato tempore mutuo partium Sumptu ut ad mentem primitivi Decreti in Anno 1744to inter has partes Prolati Proportionatam Sortem actrici in Summa Ducentorum Quinquaginta Florenorum Polon tradat et pro necessitate Causæ finaliter decidat Cuius vel quorum decisioni partes parere et acquiescere debebunt et tenebuntur idq sub pœna Bnis illo in Trno Sup parte Contravenien publicanæ est injuncta ad Bona Suprascrta ad requisitionem partium utrarumq pœnia earundem de Adventu Sui tempestiva avisatione Condescendit, Jurisdictionem Suam per vocem Suprafati Nlis promulgatam fundavit et partes ad Comparendum Suo Coram Judicio acclamare injunxit quo in Trno partibus et quidem

Actrice Nli Theressia Smolinska od Benedicti cum
olim Nli Marianna Turska progenita Filia Nlis Al-
berti Kosinski Consorte in assa ejusdem sui mariti
pltr, Cittis Nlibus Constantia Pniewska relicta olim
Nlis Benedicti Smolinski Consorte Vidua Matre, Tho-
ma et Balthasaro Filijs Smolinskie Suo et Nlis
Andreae Smolinski filij et Fratris Nne pltr, Nlibus
Martianna Grabienska relicta olim Nlis Gregorij
Smolinski Conte Vidua Matre, Matthia et An-
drea Filijs Smolinskie Suis et Nlium Alberti
et Zophiae Virginis Smolinskich Nnibus pltr, Suc-
cessoribus olim Nlis Pauli Smolinski Cittis per eorum
Nles Matthiam et Andream Smolinskie pltr,
Indicens Nlis Marianna Smolinska Nlis Caroli
Humiecki Consors Suo et Nlis Justinae Smolinska
Virginis Adultae Sororis suae germanae Nne in
assa sui mariti pltr, Coram Judicio Pen Com-
parens et secum Controversiam quarum partium
Controversijs Coram se Inductis exauditis Quan-
doquidem Judicio Suo deductum est olim Nles
Benedictum et Simonem Sterilitter vita functus
fratres inter se germanos Smolinskie olim
Martini Filios cum olim Nli Helisabetha Kosi-
kowska Sortium Sup Bonis Grabienice parva ho-
redissa progenita Summam Ducentorum Quinqua-
ginta Florenorum Polon de manibus Gnosi Stanislai
Kosinski levasse et eandem in Sortibus suis Bonis
Grabienice parva Gnosae Mariannae Turska Nne
ejusdem Benedicti Smolinski primitivae Consor-
tis suae Coram actis in Mtava in Trnis Comunibus
Trnibus Fra Secunda post Dnicam Reminiscere
Xlem in Anno 1724mo modernae vero actricis
Unicae Successricis Matri Inscripsisse pro cuius Solu-
one Nlis de Smolinskie Kosinska moderna actrix
Cittos Convenit, et Decreta bina Condescensionum
ex quibus Pen pagitur actus in ordine assig-

assignandæ exdivisionis exportavit, Sortesq eorundem Inscri-
bentium in actuali Possessione Relictæ et Successorum
olim Nobilis Benedicti Smolinski extant. Pars vero
Citta Circa primitivum Decretum Condescensionis assi-
gnatæ dimissionem Sortium Summæ Correspondenti
parti actoreæ obtulit, nunc vero ad exdivisionem
seu Traditionem partem actoream ullatenus
admittere non vult, imo Solutionem Summæ
loco exdivisionis offert ideo Judicium attenta
oblatione per partem Citatam ✝ Decernit Judi-
cium quatenus Relicta et Successores olim Nobilis
Benedicti Smolinski emendando actualem Po-
sessionem Sortium et Nobilium Benedicti et Si-
monis Smolinskich "Inscribentium hæreditt" Summam præmissam
Ducentorum Quinquaginta Florenorum Polonicalium
Coram officio Crenensi Plocensi actisq ejus in et pro
Crastino Festi Sanctorum Petri et Pauli
Apostolorum in anno Pen absq omnibus Juris diffu-
gijs et Protestationibus actoreæ parti Prævia
Quietatione etiam per maritum sufficienti recognoscenda
ac in personam per solventis seu per solventium Cessio-
ne et Summæ ejusdem per maritum Nobilem
Kosinski in Bonis suis seu Summis omni se-
curitate providenda Solvat et realiter enu-
meret idq sub pœna Bonis in ibidem in Casu Con-
traventionis Circa manifestationem faciendæ
publicandæ Lista per eosdem relictam et
Successores olim Nobilis Benedicti Smolinski pœ-
na quatuordecem marcarum Polonicalium
parti actoreæ Circa Solutionem "Summæ" et Subrigo-
re Suprascripto Judicio autem Condescensoriali
per medium in Instanti Solvendæ Quo ad In-
dictionem licet quidem deducitur easdem Nobiles Ma-
riannam et Justinam Smolinskie æqualiter
cum alijs Consuccessoribus ad Sortes post olim Nobilem

✝ Insistendoq Inscriptioni Supradeactum notatæ

x

Helisabetham de Kołakowskie Nobilis Martini Smolinski
Consortem derelictam uti matrem suam spectasse et
iam ad rationem Dotis summas binas primam Tri-
ginta Tymphorum ab olim Nobili Benedicto, alteram
similem summam Triginta Tymp. ab olim Nobili
Gregorio Smolinskie fratribus germanis per eam
Nobilem Mariannam de Smolinskie Humiecka
prout ipsamet cum marito suo Nobili Humiecki ag-
vit levasse, restantem vero Dotem aut ex di-
visionem exposcisse quoniam Eadem Indictione
ad decidendum non sunt praecommissae ideo agant
ordinaria Juris via ubi de Jure venerit. Quo ad
praedictam a summa suprascripta adjudicata per partem
actoream Provisionem a fatis olim Nobilis Benedi-
cti Smolinski Provenientem Liquide in eisdem Dec-
tis nihil est respectu Provisionum Indigitatae
exinde non posse casa Provisiones ad praedictam praetendere
Sententiat. Sed agat ordinario Juris Cursu si voluerit
respectu earundem Provisionum ubi de Jure venerit Dec-
ti praedicti vigore.

Nicolaus Bartholomaeus Humiecki Vicenotarius Terrestris
Zawskiensis [illegible]

x

Decretum Condescen-
soriale in Fundo
B. Grabienice par-
va per S. Vnotarium
Trem. Zawsky Protat.

1750

Officium Oren. Crem. Capitis Plocen. ad oblatorem Nili
Vicenotarii Sochoczensis Lectus intra unus in Rom. interim nomi-
nandus Officiose per Infrascriptum S. Vicenotarium
Terrestrem Zawskiensem plate ad manus ipsius praedicti
Vicenotarii Sochoczensis ad latitandum Catedr. Oper. Cracoviensis
[illegible] in Terrore Zawsk. miserandum Originale [illegible]
[illegible] in Cro. Plocen. [illegible] in Crasino [illegible]
[illegible]

m. k. 21087

Actum in Boni Wegrzynowo, sorte Nob. Casimiri Parentis, tum Bartho-
lomaj, Mariannae filis Joannis Kowalewska Comitis, atq; Theresiae, Marga-
rethae, Virginae proprie filij, et filiar Zglenickich Coll. jure vicill. Ste-
redit, Feria Secunda pt Dnicam conductas Paschae proxa Sto Dni 1752.
coram Rndo Jacobo Hericke Burgrabio rem Plocens in plena Nob. Mar-
tiam Zachorowski, Succos Skorski, rem Nob. Dni Inalis. Sroviensis Jona
tij Kodziala de Gonis Gotkowice actis, et juratis ad Acta Plene
acclamand. assumpti. Lis gliden pmsy Burgrabij rem Plocens inscri-
ptendo legibus Dni de papend executionibus ac mre Dno ille ligare mune-
ris officij sui ad Bona Suprascripta seu sorten Coll. jure vicill ibid. Coll. cum
Supraberis Nobb. Milij concernent, juridicionem Sad. offm p. Suprascriptum
illem fundarit, pacem et securitatem publicam circa ejusmodi actus offm.
de lege servand. prodiuit. Partes tum Acto jure vincend. cum Coll. jure vicill
ad dict. compositionem dicti Nti acclamare injunxit, ad cujus Nris acclama-
tionem Ille comparens Nus Joannes Minitki Acto jure vincens respondit
Scran Sanctionis ad ejus publicationem in Curia Ultimaria petiit pmissae
inditatae executionis de Actu ejus in re Plocensi tra Secunda post Do-
minicam Lemniscere Anni Currentis pmissa Sto Dni 1752 do, et locin Cau-
sa ratione Summae sentum Scriptione Polonq. drachmarum pictoribus ab eaq
Summa poscentes p. Inquisit. asinorum Zglenicki Parentem ejus Coll. con-
sorte Sua ac Matre Coll. jure vicill. scripto certo mandati ad Plocens. Secular.
Actoris in productionis pcessu causae debitationi obloquente Suo Nobis jure
Vicill. Superius descripti obtenti et publicati Vigore cujus Condemnationis et
ejus publicationis. Ille petitis Curiae Ultimariae petiit executionem pieri et pro-
ut Actor proportionali Summae pfat. cum pcessibus ab eadem poscentes Suo Acto
jure vincend. correspondere tradi, cujus affectationi tam Judex Curiae
Plocens Acto jure vincend. annuendo ad traditionem agri dictate lege
uti post suffiaebat perducto pcessum esse contulit. quorum Conscriptio
nis tenor Regni Polonico idiomate ejusmodi talis. Primo.

Pole ozimne. Zagonow ośm, przez Stay ivoie, Dwoie Stay Zyttem
zasiagnych, a Trzecie Staie piaszczyste, te Zagony poczynaiąc się od
głow, a ciągną się do drogi miedzy mie zagny Sukcessorow nieboszczy
na Stanisława Zglenickiego Ziednej, z miedzy Jana Matheusza
Krainskiego z drugiey Stony, Item Zagonow Dziesięc przez Trzie
dziesnol Zyttem Zasiagnych, poczynaiących się od głow, ales roli Nieboszczy

Jmć

Pana Mateusza Krasinskiego ziedney, a ciągnące się do Granicy Bia-
łoskorski, między miedzamy Sukcessorow niegdy JPana Stanisława Zgle-
nickiego ziedney, y Jmci Pana Jana Vmińskiego z drugiey strony.

Secundo. Pole Jarzynne

Zagonow Dziesięć przez stay czworo gołem polem niesiane, poczy-
naią się od drogi Młyńskiey, a ciągną się do Granicy Kowalewskiey
nazwaney Sule, między miedzamy JPana Jana Vmińskiego z
dney, y Sukcessorow niegdy JPana Stanisława Zglenickiego z
giey strony, Troie stay tych Zagonow nie są orane, tylko Czwar-
staie napuł podorane od Granicy.

Tertio Pole Vgorowe.

Zagonow Dziesięć, przez Pułtora stay, między miedzamy Sukcessor
niegdy JPana Stanisława Zglenickiego ziedney, y Jmci Pana Jana
Vmińskiego z drugiey strony, te Zagony poczynaią się od drogi Mły-
skiey, a ciągną się do głow Sukcessorow niegdy Jmci Pana Walent
Bromirskiego, Item W tymże Polu Zagonow ośm, przez stay
ie, nierachuiąc łąki, poczynaią się od głow Pana Franciszka
charskiego, ~~ziedney~~, a ciągną się do Granicy Białłoskorskiey, mię-
dzy miedzamy Sukcessorow niegdy Jmci Pana Stanisława, Zgle-
nickiego ziedney, y Jmci Pana Jana Vmińskiego z drugiey
strony. Post Quorum quidem Conscriptionem Agrorum. Iam exmi
in realem et pacificam possessionem Eosd Agros totos Superius
descriptt, in Summa Centum Tymphone Polone. Una cum
provisione ab eadem provenienc. Sufficienterq perducto processu
Sup Gnosis (Zglenickie) Parente, et Filio ac Filiabus Zglenick
Citt jure victt obtentt, Gnoso. Joanni Vminski Actt jure imo
Voce Suprascri Mtis adstanc tradidit, traditq pcenc ac Eund
Actt in pfatt agros cum pratis ejsd agris adjacentibus, ~~virgultis~~
attinentijsq et pertinentijs (: Nemine impugnante et contradicente
introduxit. Decreti Sui Executorialis Vigore.

Jacobus Kęsicki Burgrabius Castrenc Plocenc mppa

Traditio in Bonis Monasterio in pte Mtis Unionis servitus 1752 Ao

Officiari presens Castri Capitanei Plocensis ad oblationem D. ~~Mathaei~~ Mathaei Unionis traditionem infrascripti in B. infernis nominandae officiose per infra specificatum D. B. C. Plocensis ~~expe[illegible]~~ expeditum ac manu eius propria subscriptum reproducendae ad acticanae actisque per ingrossandae suscepit in tenore sequentis inseratis originale eiusdem traditionis circa acta relictum.

In Cro Plocensi Fra sta post D. Cantate proxima anno Dni 1752o

Actum in Prati Camporum Bonorum Unisowa Major propè granitiem Bonorum modetka existens, in ipsa Villa publica et Bonis modetka et alijs ad eadem Bona Unikowo tendente, ob non adimpletionem ad Villam Unikowo per Mgum Antonium Duczymiński horumce Bonorum Possessorem metquartum personarum in Initio Campi Unikowiensis Comparentium, et impetuminationes armorum obtentas, per eundem Mgum Duczymiński tempestivè viâ Zad Citt juxta vitum Feriâ sextâ post Festum Sancti Laurentij Martyris proxè, anno, Domini, 1752. In cujus advenientiâ coram Jmo Jacobo Kpiński Burgrabio Circuli Kocierz in Plenitia Mensa Stanislaj Modzelewski, Matthiâ Kozlikowski inde non Mis Kmi Grati Provisi Andreâ Kaliszczak de Bonis Gujski authi et juratis ad actum peragendi assumptis: Cui quidem Jmo Burgrabio Circuli Kocierz instanter audiendo et peragendi executionibus eo nomine sacietis, satisfiendo legibus Kmi deperagendis, quod additionis ab Actore Mo Thoma, Grzymisz à Dembowa Gorayski Circuli Kocierz Klonowa et Capitaneo ad infrascripta peragenda per eumdem Kmum habita, Vigore muneris officij sui cum Sigillo Armis Mis condecenti, jurisdictionem suam officiose per Petitum Mtem fundavit, Pacem et Securitatem publicam circa Ejus modi actus officiose servari solitam petente dixit, post cujus quidem Mis audamationem circa expeditionem per Mtem Stanislaum Bilgarowski Scribatorem Kordalicz actorem juxta vinctum Decreti Tribunalitij Kmi Petricovien Feriâ Tertiâ post Festum Sancti Lucæ Evangelistæ proxè in anno elapso inter Mtem actorem juxta vinctum ac alios ab una, et Mtem Duczymiński citatum juxta citatum ac alios ex alia, ad actas Petricovien die Lunæ vicesimâ in Praesentiâ Feriâ Quintâ post Dominicam Reminiscere Quadragesimalem proxè in anno Presenti pro oblatam petitis, seu potius Pœna Banitionis cum ejus publicatione, de actu ejus in Civitate Kocierz Feriâ Secundâ post Festum Nativitatis Sancti Joannis Baptistæ proxima, anno Domini, 1752. et hoc in causa Petitione Summæ Sexagintorum Sexagintæ Florenorum Polonicalium, una cum provisione ad Penas, etiam in Sublationem Processûs Decreti Tribunalitij Kmi Petricovien Mti Actori juxta vinctum adjudicati non persolutionis, exindè petito Decreto sentuventionis. Super Mto Antonio Duczymiński citto juxta citatio ad manifestationem obtento et publicato, Vigore ejusdem Decreti sequentis potius Pœna Banitionis cum ejus publicatione petijt executionem fieri, et peragi, aduscriptionemque Inventarij condescendi effectuari, quamvis quoniam ex adverso Stator comparens Jmus Felicianus Jakubowski Famulus in Plenitia Mti Antonij Duczymiński Domini sui, eandem executionem, manifestationem ad instantiam mejusmet Mti Antonij Duczymiński Kmi Ang Mtis Kmi jusmet, et successorem olim Mti Bogumiłę de Nielow

skie Krasińska, Bieganowskie Pocillatores Kowalien, ac Conventum
Plocen Ordinis Sancti Dominici, Sabatho ante Festum Sanctae Agnetis
Virginis et Martyris, ac relatione Feriâ Tertiâ post Dominicam Laetare
Quadragesimalem in Cro Plocen utrisq Anno praesenti, pro relevatione
Decreti Tribunalitij Rmi Petricovien supra memorati ac si vim le-
gis sapientis, pro Judicijs Tribunalitijs Rmi Petricovien facto et per
Mtem Rmi Gnalem recognito impugnavit, et fieri non permisit, quibus
Mandatione, et relatione, ac etiam per eundem Mfcum Antonium Duczymin-
ski ante fundationem Actûs officiosi obsessâ viâ nullomodo ad Villam
praemissam admittentem, in haec formalia Oretenus prolatis Verbis. Nie-
puszczę nikogo — Złego Mieysca daley do wsi, ani dam przez
wieś przeiechać, tu w polu dam satisfakcyą, a odbierać sobie nie
dam, chyba albo ja albo Wać nogami się nakryie, y obrociwszy
dwa razy na koniu rzekł. a mamy Ludzi tracić spotkaymy się
w Polu, y odiechał szybko na koniu ku Unikowowi, y w Polu na
Górze stanął do którego Ludzie pod Gruszkę schodzić się poczęli
attentis his praemissis Officium Bene factâ Mandatione Conp eundem Mfcum
Duczymiński intuitu transgressionis legis, ac sui Officij ulterius
Palpabilis in securitatis # Causamq hanc cum toto ejus effectu ac Partibus
ipsis utrisq rursus ad Judicia Tribunalitia Rgni Petricovien pro resolu-
tione ac decisione remisit, remittitq praesentibus, Conservandis Tmis Partibus
memoratis utrisq in praeallegatis Judicijs prius et proximius ab hinc
Petricoviae Celebrand sine quavis adcitatione Comparendi peremptorium
ab eadem executione supersedit.

Jacobus Kęsicki Burgrabius Castren. Plocen mppa

Actus peractæ Executio
nis in Pratis Campor.
Unikowo Major ex Dte
MM Bioganowskich
Pocillator. Kovalionis Con
jugum expedito
1751 Ao

[illegible]

Actum in Bonis Turza parva Areaq deserta Gnosi Martiani Kosinski haeredit Sabbatho post Festum Sanctorum Trium Regum proximo Anno Dni 1751mo Coram Gnoso Antonio Chmielewski Burgrabio Crcn Plocen in praesentia Nlium Stanislai Grzybowski et Martini Peptowski nec non Mlis Rni Gnalis Providi Antonij Wozniak de Turza magna authci et Jurati actum praesentem acclamant.

Qui Gnosus Burgrabius Crcn Plocen Satisfaciendo muneri Officij Sui ac additioni a Mfico Antonio in Zakrzewo Zakrzewski Vexillifero Zawskrzen Vicecapitaneo Crcn Plocen per expressum habitae ex Instantia Gnosorum Constantiae de Wskrzeńskie olim Jacobi ex olim Gnosa Hedwigi Kozycka matrimonialiter progenitae Filiae Gnosi Josephi Tepkowski Burgrabij Crcn Ciechanovien Consortis tum Norberti, Matthiae, Elisabethis Nlis Sokolnicki Theressiae alterius Nlis Sokolnicki Consortum Lmarum et Ursulae Virginis Innuptae Kosinskich Gnosi Martiani Kosinski ex eadem ot Gnosa Hedwigi Kozycka in Secundo Connubio procreatae Filiorum et Filiarum Fratrum et Sororum inter se abuterinorum et Germanorum actorum Jurevincen vigore Condemnationis de Actu ejus in Terminis Communibus Trribus Ciechanovien Feria quinta post Festum Sancti Michaelis Archangeli in Anno proxime elapso 1750 in Ciechanow Celebratae Sup Gnoso Martiano

x

tiano Kosienski Citto Iurevicto ex ratione quia
Idem Gnosus Kosienski vigore Decreti Iudicij Trnis
Ciechanovien ad Terminum Seu potius Actoratum
p Suprascriptos Actores Gnosis Antonio et Modesto
Modzelewskim olim Mci Ioannis Modzelewski
Subiudicis Trnis Zacrocimen Filijs pro Cassatio
ne resignationis Sup Bona Modzele Bartłomie
ie Wiktory Peiarski et Iuszyno Nadsonne per
eandem ob Gnosam Hedvigim de Kozyckie pro
illo tempore Kosienska matrem actorum in
rem Pati Mci Ioannis Modzelewski Subiudicis
Trnis Zacrocimen Coram Actis Crnis Ciechanovien
in Anno 1715to recognitae ac in alijs Interve
nientijs Processu Causae et Suprascriptae Condemna
tione obloquentibus Institutae et Intentatae licet
sit Citatione Conventus Sese non Stetit atq Comp
ruit, obtentae et publicatae ad Bona Suprascrip
cum Nlibus et Mli in actu notatae Condescendit
Iurisdictionem Suam p vocem Suprascri Mlis
promulgatae fundavit et partes ad Comparendum
Suo Coram officio acclamare injunxit quo m
Trno Circa reproductionem Condemnationis
Supradeactu notatae p Plenipotentiae partis acto
reae remonstratae licet Gnosus Paulus Olszewsky
Sortium nonnullarum Gnosi Kosinski haeredis
Possessor p Destinatum a Suo officio Executoriale
Nobilem de Praesenti Executione avisatus fuit, atta
men in nullam Impugnationem Intrare voluit
itaq Praesens officium Causam hanc Cum toto effectu
ab executione Supersedendo ad Iudicium Trre
Ciechanovien prius et proximiq abhinc in
Ciechanow Celebrandae x pro decisione Seu Ulte
x unde emersit rursus

nori

ulteriori Convictione remisit remittitq pdcm Trnum partibus memoratis utrisq in pallegatis Judicijs Terrestribus Ciechanoviensibus sine quavis adcitatione Conservando Comparendi peremptorium.

Antonius Chmielewski Burgrabius Crez Plocen

[illegible]

Officium pdcns Castrens Capitis Plocens ad oblatationem Gsi Josephi Rokitnicki actum Executionis infrascriptis in Bonis inferius nominandis officiose per infraspecificatis GBCPlo Expeditis ac manu Ejus propria Subscriptis reproducens ad Acticans actisq pdcns Ingrossans Suscepit in Tenore sequens (Inserat.) Originale Ejusq actus Executionis Area Acta Relicta

In Cro Plocens Bra quarta post Dnicam Septuagesimae pxa Anno Dni 1761

x

Executio in Bonis
Turba Parva p offi
cium Crcis Plocens cum
remissione Pesach.

1751

Actum in Fundo Bonorum Janowiec Szypulki Ecclesiastica Feria Secunda pt Fm Visitationis Gloriosissimæ virginis Mariæ proxima Anno Dni 1751mo in Festo Joachimi Romani Pauli Zembrzuski Camerarionem Terris Cechanoviens. Petri Mielnickiego Burgraby Castren Plocensis Andreæ Stanislai Wyszonierski. et aliorum Nobilium ad hunc Actum vi Rubo Thi de villa Janowiec authentice et juratis Actum Sententiæ acclamantis.

Officia infrascripta Castren Cechanoviens et Zawkens Condescensionalia in Curiis Dni Tribunali Regni Petricoviens cujus Tenor Legitimi talis. Actum Petricovia in Judicijs Ordinarijs Julibus Tribunalis Regni Sabbato pt Fm Sancti Lucæ Evangelistæ proxime Anno Dni 1750. Inter admodum Reverendum Joannem Stolski Curatum Janowiecen. alias pnbr. et DD Evam de Kijenskie Matheum et Hyacinthum de Bernardum Filios Krajewskie actores per Procuratorem Roman. Magnificum Josephum Kruszewski Notarium Terrem Zawkrzenskie ex officio ad Actum per Curiæ Judicem Actus ordinarium Tribunalis Regni Petricoviens Deducendo Citationem Partes alt ad Actus Judicij citatas Controversijs mot et contra illatis exantis, Suspensa Legalitate Decreti judicij Terris Zawkrzensis in fundo Bononum Szypulki Sabbato pt Dnicam Jubilate Anno Presente Loti et ad acta Judicij ejusdem in Mlawa proxta Feria Secunda pt Dnicam Exaudi Anno eodem per oblatam petenti Necnon ejusdem Condescensionem adfundum Bonorum Janowiec Szypulki Ecclesiastica Judicionem Terris vel officionum Castren et Regnic prosequte admodum Reverendi Stolski Curati Janowiecensis Zawkrzensis vel Zamborien aut Colnensis seu Nurscensis vel Sanctuariensis Mazovia aut Offoriensis vel Ospogrodzensis aut Zakroczimensis, pro Rte quoq Procuratorem Krajewskie Cechanoviensis Rawensis Ospogrodzensis Lovicensis et Suprascensium Judicionum et officiorum pro Rte Reverendi Stolski Appignatorum duo Judicia duo officia Unius ubi duo duorum ubi tres absentia non obstante Dumodo unus Meus Judex Terris aut officialis Castrensis agnoscant Rte in et pro Feria Secunda pt Fm Visitationis Gloriosissimæ Virginis Mariæ proxima in Anno Domini Ante Venturo 1751mo incidente Condescensura vel Condescensurus et mutus Partes Sumptu Conducendus adit, Jura Partes connotabunt, vel connotabit, Visitationes Generales Ecclesiæ Janowiecen Considerabunt vel Considerabit aut alterabunt vel revidebit eosq; Justa Documenta eis Competent adjudicabunt vel adjudicabit, de Usu et Praxi antegra Scopinatorum et utrumq; Licite in fundo Terris aut Sanctuario exercet vicesta

gabunt vel investigabit, eandemq; Propinationem Legi instituta
et Documentorum ac Naturae fundi ratione adhibita resolvendo
vel resolvet de Violentys Damnis Injurijs inferrent vel inferret
quibus expedit Antiquas resecabit, Compensationem Damno-
rum per quem cui competent, impungent vel impinget Calculu
ex Fundis nulliter Sessis aquo provenerit exequendo vel exequ
Senas sup quo Interest irrogabunt vel irrogabit, Legalitate
Dni Judicij Condescensionalis supra de Actu exarati Cognoscendo
et resolvendo Seu cognoscet et resolvet, Capalunt seu approba-
bunt aut Cassabit vel approbabit, et Partes finaliter Sua
quavis appellatione et non obstantibus quibusvis Manifestationi-
et Terminis in Protellationem Justitiae per quemq; Partem oppo-
nendis dirimendi et moderabit, quorum vel cujus Judicij
vel Officij sive Judicis vel officialis Partes Decisionem pare-
Partes et cujuslibet sub Poena Summae illo in Termo Condem-
sup Parte Contravenjente publicanda debebunt et tenebunt
Lucta Poena vi sua pro una Parte per Partem compensanda pro
eo suo permedium obtinaj Parte instante sub solito rigore
solvenda Decreta Praesentis Regni et Protocollo Decretorum Judi-
Tribunalis Agri Petricoviensis extractum Lgti Magnus de Pluscow
et Potembowski Locus Sigilli Judicij Tris Stradiensis et Regnij
tione Partibus impraesentiarum officia infrascripta et quies officium Cast
Cichanoviensis ex Parte Generosorum Georgij Ciechanowiecki Castellani
zensis ex Parte admodum Reverendi Stanislai Chrzanowski Canonici Janowiecensis Dicha
na in actu Contenta Condescendendum Jurisdictionem suam pa
vocem suprasen Motivis fundamentum Severitatem publicam
prorogare et Partes ad jus parendum audiendo in quo Fundata Jurisdictionis Termino eadem Partes et quilibet
rea admodum Reverendus Joannes Stolski Curatus Janowiecensis pntr. Actu
Generosi Eva de Rzeczyca Relicta Vidua Mater, Bernardus et Hyacinthus
olim Generosi Stanislai Grajewski Filij, suis et Generosa Matris sua nomi
pibus Comparuerunt, et Eorum pntr controversiam quarum
Partium Controversiarum prout contra illatis exhibitis Instrumentis
Decisionalibus Agri Petricoviensis exquo Processus per agri Condemna
tio. Teneri coram Partes Jus producere Jura sua virtute quorum
Diminutionem Sortis ac alienum Fundorum ac reconventionalit
Prorogandum censet Dj. ministante. et licet in eodem Partes Jus
tamen Generosi Grajewski satisfaciendo Sententiae Judicij officiosi Condem
Decretum Condescensionale. Judicij Tris Zawichostensis cujus Cognitio
Legalitatis Judicio suo et indagatae Connotationem Variorum
Documentorum in Termino ante acto Condescensionis Precedentis
per Partes utraq; superalem Comportationem Juramentis latum,
in se Referens Comportarunt, Verum generosum admodum Reverendum
Stolski Curatus Janowiecensis, repositis suis Prosecutionibus contra
Decretum Judicij Terni Zawichostensis ante actum Condescen ad Judi
et Mutuo Instrumentis Notoriis Terni Zawichostensis et officio Ac
tus per modum Lomam.

247

Tribunali dagni Setricouiensia inscriptis sufficientibus sufficientorem
Connotationem aliorum Documentorum hereditatem Ecclesiasticam Bo-
nam Janouiecensis Sypultii demonstrantes per Judicium suum Gzindet
Judicio Judicum eo attento injungit. Quatenus. Is Idem Admdus
Rendus Curatus Janouiecensis eas Documenta si alia preter
Connotationem Dicto supranio Terri Sawsbrzensi competentia
ea se habet et quotiam Idem Admdus Rendus Curatus Janouiecensis
in specie et quantitate Novem Transactionum competentia Judicio Judicum
officiosum condescensorialis Suspensa cognitione tam eorum
Documentorum ad Gestus Importationem quam alionem utriusq
Partis per Connotationem totius dicte Dni Terri Sawsbrzensis
exasationem ad Reinsionem Fundorum in Bonis Janouiecensis Sy
pultii situatorum pro Majori Reuentatis Judicatione cum
Eisdem Documentis ad Benificiationem Denominationis Sortium
non cupatorum Fundorum ducentibus Partibus una cum di-
cinis et collateralitate per Partes utrasq conductis sese Contulit
Quatasq per acta Reinsione. Eveniam Judicium Gestus. tam ex
reproductis literatoriis Documentis, quam et Reinsione earundem
Sortium et Fundorum in quibus nam Reis eosdem Sortes et Fundo-
Ratione quorum actio inter Partes uertit Subsistere debeant
tum de usu et Stili antiqua Propinationis Tabernae Idem nam
Partem Spectaret at sufficientes tum de alijs Partis acta Postea
Necessarium esse pisgor Partes Inquisitionem per Partes
utrasq edendam censet Dns ministrante et addito Mris Judicij
Jurte do thaw Constituent Partes utpote Admdum Rendus Dnus
Curatus Janouiecensis et Generosus Bernardus Sergiensis suo Ma
tris et Stratis Nomine post quod Gestum Jurtum Judicium injun
git Quatenus eosdem Partes. Interrogationia ab Causam Gzindem
et Rejum Testium Inscribant Subscribant et sibi abinuicem
Communicent, et quoniam Conspicuum Subscriptum
et sibi abinuicem communicarint Partes induxerunt Inquisitiones
suas Eduxerunt et expedierunt, Post quas eductas Inquisitiones.
Quoniam per Decretum Tribunalis supradicti acta communicationis reseratio
ante quarum Inquisitionum in ante acto Termino Condescensionis
coram Judicio Terri Sawsbrzensi per Partes utrasq Eductarum
Judicio suo est Promissa, Inde injungit quatenus Partes utrasq
easq ante actas. Inquisitiones reponant Dns instantanea et quo
main tantum modo Admdus Rendus. Postea Curatus Janouiecensis
reposuit, Quo quoq Praiecto pro Satisfactione repositionis
Literis emissoriabus per Mrium Ernestum Thu Notarium
Terrem Sawsbrzensem ad ipsos ordinatis et despeditionem
Parte Eorum Eductis Inquisitionis explicantibus Secretum
tanq. eoj Nomine ad Justum prout sic et non alias subsecu-
tum Esse Trahunt, Quare Judicium ad inspiciendum Eisq Admo

vent

ventis decernit quatenus evadant, in eam Justa Rothan
prout eam Inquisitionem antedictam nullo modo obrotu
rem Superd exponitam comportare minuatur et ad dict
modus Judicij sui apponitur ad prosequendam Justa Rotha
tijs sui Nomine, post quid Petitum Justum Seipsum
Inqt. Krajewy in Inquisitione antedicta admodum Rend
Wojciech Curati Janoviensis persistent, Sovendo Jud
cum Petens Condescensionale Resolvendo Suspen
rem Superius Petitam ad Cognitionem et resolutionem
utriusq; Partis Documentorum tam per Decretum
Judicij Terris Zawichostensis antedictum Condescensionale
et adductorum quo ad Petens per admodum Rendum Curatum
Janoviensem reproductorum necnon Literam
Inquisitionum antedicta Rendi Curati Janoviensem
Petentis in Termino per Partes utrasq; eductarum
Cond escendit Quibus Lectis Strictoq; examine discussis
et diligenter pontderatis Documentisq; Literalibus
Renderatis et prius quo ad Aream, Officium Curatoriale
occupatam Licet ex per Decretum Judicij Terris Zawichost
supra dicto ex consensu Partium Beneficiatio eam Area, ac
pro Sortibus, in Sorte nuncupata Wiebczina suam Literatu
torum et extendentiam habentibus. Secundum resoram
tum Documentorum tam in antedicto Termino Condescen
quo et ad Petens reproductorum et prove Ecclesiae Janov
viensis militantium cum adjudicatione totalis Sortis
Wieczfina etiam Ecclesiastica pro Sorte Janoviensi Cra
sie Petitis intercedipe probatis, Verum quoniam In
quisitionibus sat sufficienter eandem Aream plenes
Stam Niberthum a Polarzywnica per Rillam Janovi
Currentem cum Horto ac Prato Lapidibus et arbor
bus obsignatam Fundis Ecclesiasticis abantiquo applica
tam Seriej Annorum ad Ecclesiam Janoviensem
spectasse deducitur Jd circa Judicium Officium
Cond escendens his attentis relevatis Sententiam
Judicij ante dicti Terris Zawichostensis confirmandam
eam Aream ut Ecclesiasticam superius specificatam
non subesse beneficiatibus pro Sortibus suam Literatum
et extendentiam in Sorte Wieczfina habentibus
declarat, Jacobum Adminum Rendum Stoszki Curatum Jan
viensem Futurosq; impost Successores Parochos Eius
ad Jus hereditatis Sortium in Sorte vocata Wiebczina

Secundum obtogventiam Documentorum ejus restituit, Quo
+ rtaq; eor. Admdm Rendo Ptoslu restituto Eveniam eorepm
dictis utriusq; Partis Documentis Partem utramq; ut pote
Admdm Renedictum Ptezli Senatum Janowiecensem et Jmozr Kraje
uskiq; Sortes tam in Wietczfina, quo Plinaste, ac Admdm Ren
dum Ptoslu in Manso dicto Lozzoplu medtusq; Man
sum non cupatum Maglowplu ex appostto Campi Borowa
Sobrzypowica seu Mathei Puczkowplu cum Prato ad Rew.
seu Lapidem in Loco existen ut Liquet Inquisitionibus
stantur Documenta Partem utramq; evincia pe Venim
quoniam difficilis Investigatu quanta sint distantiis
et Latitudinis utriusq; Partis eadem Sortes equo Resigna
tiones una ~~tap~~ Totas et Integras Sortes altera vero ~~tap~~ Ver
tum et Integrum Interstpel Fundorum et agrorum ~~inter~~
~~tespantures~~ ~~superantur~~, et cuivarp Parti in quo Loco existitio sen de
ipsis Subsegni debuisset intercedit, Proinde Judicum Offi
cium Schedsecensoriatis pensatis pensandis Circumstan
tijs Considerattq; Documentis Longo tempore interstitu
abolettis Secundendo Inter Sortes Ulteriora Litigiorum Jur
gia, et quanto citius eisq; in Vicinitate exoptando Ra
cem, easq; utraq; Vocitatas Sortes. Wietczfina et Plina
sta, a via Kotdlowiensi ~~ad~~ Fospam in Prato elaboratam
ad Mansum Lozzoplu ~~attingentem~~ tendentem cum Rectis utrarumq;
Suprascriptarum Sortium Longitudinis tendentibus. pone
dictum Partem utriq; dispartiendas Sententiat et Lineq; Ter
tibus et quidq; in Wietczfina Admdm Rendo Ptoslu Senato Jano
wiecensi primam Medietatem ejusq; Sortis a via Kotdlowska
alteram vero Medietatem Smozis Kraje Plinq; usq; ad Arcam
Ecclesiasticam ex Jussu Subditali ~~ex~~ occupatam in Longum
et Latum prout ~~est~~ eaq; ipsius Sortis ~~est~~ metri, in Altera
+ vero Plinasta primam medietatem Smozis Kraje Plinq; usq
endo in Latum a Sorte Wietczfina alteram vero Medietatem
usq; ad Mathaeum Pczeiad Admdm Rendo Ptoslu, et Succe
dancis ejus Patrochis ~~in~~ perpetuo eidendas declarat.
ed quod Subsequendarum Excitationem Quispotius Commensura
tionem Partes utriq; ab acta Sententi in quatuor Septimanis
Smozis Paulum Zelobzuski et Paulum Romanum Camerarios
Terrcs Pticanovienses, impetrare sibi debebunt et tenebunt
Qui autem Smozi Camerarij impendium Dominum Janowiecen
pretio Condescendum Commensurationem Supratactarum
Sortium Wietczfina et Plinaste Secundum obtogventiam
Sententiae Decreti Inter eosdem Partes ferient exagendaq;
num Smozem Camerariorum Commensuratum Suprascripto
rum Lapidibus obsignabunt.

Partes acquiescere teneburę sub Pena Sanctionis in casu
Contraventionis etiam coram uno Judice Cameralis publicandę
Jam autem Sortes Sortiuendas Fundi in Manso dicto Loszyn
ut probat Documentis Literatorijs prove Ecclesię Janowi-
censis Existentes. tum et medium Mansum dictum May-
dayki ex opposito Fundorum Jvonowa Sobiszyca situatum
atque Majoris Portionis ad normam Documentorum Incol
Krajewy in Sortibus supra resolutis Wietszynia et Elisa-
ste haeredes existisse probantur, Jam autem per Judicem
Literis supra fatas Sortes per medium Partibus adjudicata
et dispartita inter cepserunt Pro cuius Judicis eo Consi-
derato in recompensam supradeclarata Majoris Portionis
eam Sortiuendas in Manso dicto Loszoyki existentes
et Medium Mansum Mayki Ibi Imperi Krajewskum
in spectum adjudicat, Quantum vero attinet Mansum
Sanctuarij Jacentem a Senita Puszczowa exp Viam May-
kowa et Borowyna ad Mansum [illegible] pro tendentem
tum et agros in loco dicto Cegelnia Sytes. per olim Ber-
et admodum Rendum Krajewsky Canonicum Plocensem Cura-
tum Janowiecensem Jure haereditario prove sui et suc-
cessorum suorum Sanguine Jenetorum acquisitos
Quoniam his in pugnabis Decretum Judicij Terrestris
Zawichostensis secundum exigentiam Documentorum
inte et hinc inter cedisse probatur pro inde hoc Judi-
approbato ove Decisi Terri Jurisdictionis injungit, Quatenus
Imsi Krajewsky eundem Mansum Secundum exemptionem
Visitationis Ecclesię Janowiecensi post Viam Borowyna ad
Mansum Incolae [illegible] Admodum Rendo Stanisl Curato
Janowiecensi dimittant et amplius in Corpore non im-
pediant quo vero spectat Fundos in Cegelnia situatos
attenta Donatione in Mansa in Terminis Terrestribus
Jena Dapt Dnicam denominicem vobis proxima Anno
Dni Millesimo Septingentesimo Nonagesimo per Nobles
Bartholomeum et Joannem olim Nobis Jacobi Janosky
Filios. et Ursulam olim Pauli Janosky filiam Nobis
Jacobi Burkowski sententiam inscriptam et Bertonam Nobis
et admodum Rendi Joannis Krajewski Canonici Cathedralis
Plocensis Parochi Janowiecensis et Successoris ejus legimus
sup Depulsas Civitas unius Lex sub tonum hyemalis
alterius quinque Sulconum hyemalis in loco dicto Ce-
gelnia situatorum recognitis, quoniam admodum Rendus
Stanislaus Curatus Janowiecensis de ea Depulsas
tantum modo obligatione Lex tutatus, dicto

Judicium ex attento exemptabilibus eisq; Civis Pesulis adinvenientis decernit Quatenus Inoz Krajewsky quondam Quadragintaquinque florenorum polonicalium Domanus episq; admdm Rendi Plosti Curate Janoviecensis solvant, quam quidq; Quotam Jpe admdm Rendus Plosti Levet, et in commodum quinpotuit Recuperatam episq; Ecclesiæ Janoviecensis Convertat salvis sibi collectione ex eisq; Pesulis Josemina tionum reservata, q; in instanti, et quo ad jam Jnoz Kra jewsky Quotam admanus Rendi Plosti persolvendi Jd civis Judicium ex abstentionis solutione Libens stando et prothonotat. Sorro quo interest per Dnum totius dictum Terre Janoviecense prove admdm Rendi Plosti Curati Janoviecensis adjudicatam Propinationem, Quoniam ex eisq; Inquisitionibus sat sufficienter me deducitur ept olim Venerabilis admdus Dendam Krajewski Canonicum Cathedralem Plocensem protunc Curatum Janoviecensem Primo Propinationem in Domibus Sanctuarij consistentibus ut pote apud Bacalarium et Sutorem habuisse, et tam per longum tempus interstitium exercuisse, ac post demissis Inoz Bromierski in arendatariam Propinationem, Bonis Pobrzymnica et Sortibus hereditarijs in Bonis Janoviecensibus Uzypustki sitis, eum Inoz Bromierski secundum dispositionem episq; olim Per illustris admdi Dendi Canonici Plocensis in loco ipsum designato Sortis Nietzyna nuncupatam Tabernam extruisse, et in eam Propinationem tam stante sua Propinatione quam post expirationem Contractus decedentibus episq; Venerabilis Dendi Krajewski Canonici Plocensis statis, peroluisse Inoz um Stanislaum Krajewski modernum Comparentem Parentem per aliquod annos post se continuos Legentes ituq; exercuisse, ac post eandem Tabernam jam protunc desolatam per eum olim Inoz um Stanislaum Krajewski admdm Dendo Nietzniho Jtu extructam episq; Ecclesiæ Janoviecensi Curato condonasse, quam per eum admdm Dendum Nietzniho Jtu demolitam, et ex ea Ligna ad Bona Gabloviowo sua hereditaria devectam, Jd civis Judicium attentis eisdem Inquisitionibus Consideratis, Descripta Regula Dei Tribunalis de usu et Praxi antiqua Propinationis Judicium duo

ad Investigandum indigitante, tum ex quo Documen-
tis Literatorijs Ecclesia Parochialis Janowiecensis
in Fundis Terribus extitisse probatur, meliorata hoc
in Puncto Sententia Judicij ante Acta Tris Zawskrzensis
Condescensionalis eandem exercendam Propinationem
in Bonis Janowiec Szypułki Parti utriq adjudicat
Insurgendo tamen ut Adm Rendus Płoski Curatus
Janowiecensis aliam Tabernam praeter solam praesentem
in alio loco sibi extruere non praesumat sub Poena
Banitionis in casu Contraventionis praesentis De-
creti ad Instantiam Gnosorum Krajenskich in quovis
Foro publicanda. Decreti praesentis vigore appellat
Gnosi Krajeńscy ad Judicia Tribunalis Regni Petricoviensis in solo
Puncto agnitae Fundo Ecclesiastico Propinationis, ex quo
Judicio praesenti per Decretum Tribunalis supra de actu Conve-
tatum finalis Decisio est praecomissa non admissa pro-
statur de prosequenda Judicium cum Parte reprotestata

Michael Karniewski Tribunus Terrae Stanislaviensis
Vicecapitaneus et Judex Castrensis Ciechanoviensis
Simon Skarzynski V. Ect J. E. Lomzensis mpp
Omnium

Officium Praesens Castrensem Capitis Plocensis ad oblationem Illmi Ad
moq Rendi Joannis Ploski Praepositi Janoviecensis Decrum Infrascri
ptum Condescensoriale et Mente Decri Tribunalis Rmi Petricoviensis in Bonis inferius nominandis Officiose per infraspeci
ficatum Mgcus Judicis Expeditum ac Manibus Eius Proprijs
Subscriptum reproducens ad Acticanus Actisque Praesens
Ingrossans Suscepit in Tenore Sequens (Inserat)
Originale Ejusq Decri Circa Acta Relicta

In Cro Plocensisque sub Celebratione Judiciorum Feria Sexta postridie Festi Divisionis Sanctorum Apostolorum Anno Dni 1751

85

Actum in Bonis Villae Gorij Sabbatho post Sol-
lemnia Pentecosten proximo Anno Dni 175 om

207

Coram Gnoso Adamo Miłodrzyki Burgrabio Castrensi Pla-
censi in praesentia Nobilium Balthasari Włoszczyki et
Josephi Dziwanowski necnon Mtis Rni Gnlis Providi Joa-
nis Salubowicz de Ciołkowo Authum et Jurati actum praesentis
acclamantis. Qui quidem Gnus Burgrabius Castrensis Plocensis
insistendo Legibus Rni parendoque munerum Officij Sui
Burgrabialis necnon additionis a Judicio Officij Ca-
strensis Plocensis habitae ex requisitione Ossa Gnosorum
Andreae Turski et Mariannae Sniechowska Conjugum
Actorum ad Bona in Actu contenta cum suprascriptis
bilibus condescendit, jurisdictionem Ossam Custodiam
prius pace et securitate publica fundavit, ac post Pa-
tes ad sui Comparitionem acclamare injunxit. Quo
in Termino Mtis acclamatorio per Comparens Gnus
Andreas Turski et Marianna de Sniechowska Con-
~~[illegible]~~ reproducta Condemnatione in Sua de
ultimariae peragendae Executionis, necnon toto
cessu In Cro Plocensi Fa 2da pt Dni Misericordiae
Anno Praesenti super Mco Jacobo Kadłubowski Depo-
Rzeczyncz in Causa ratione Summae Septingentorum
quinquaginta Tymphorum polonicorum unacum Poenis pro-
nienis non Solutionis obtentam et publicatam
gore cujus petijt Bona tradi, cujus postulationi Of-
ficium Burgle annuendo tam in Summa Originali
quam Provisionis retentis ac perducto processu Sortem
proportionatam tradidit et ad Conscriptionem Inven-
tarij ex divisionem Sortis se secundulit, cujus Te-
nor est talis. Primo Podaie się Tchmciom Pp Turski
do mieszkania Chałupa podporami trzema po-
parta o jednej izbie y sie ni przy tej chałupie
nabydło, w Izbie piec prosty w Kaffle, okna dwa-
te w drewno oprawne ta chałupa stara, ale w tej
chałupie mieszka Owczarz za kontraktem do

Eosdem Generosos Turgiae Conjuges in actualem possessionem
Officium Burgrabiale Dvae Officii Mtis intromisit,
pacificam possessionem usque ad exolutionem Summae
Septingentorum quinquaginta Tynphorum Dolorum ac
provisionum pro Annis quatuor retentarum per mensem
un liquidatarum tum processus plusquam sufficienter
perducti Summa 237 efficiens assignavit Decreti
praesentis Executorialis vigore.

Adamus Miladrovski Burgrabius Castrensis Plocensis
mpp

Traditio in B. Bar.
H. Durstum Lovien.
1750 ord.

Officium praesens Castrensi Capitulo Plocensi ad oblationem E. Andreae
Gursky Traditionem infrascriptam in Bonis inferius nominandis Officio-
se per infraspecificatum E. Burgrabium C. Plocensi expeditae ac manu
ejus propria subscriptae reproducendae ad acticandae actisque praesentibus
ingrossandae suscepit in tenore sequenti (inseratum) originale
ejus Traditionis circa Acta relictae.
In Crō Plocensi 6t: 3tia pridie 6t: S: Mariae Magdalenae Anno
Domini 1750

Offitium in Sancto Joanne de Strapeuy coram Spectabili Domino Judice Terre Strapeuy hereditaria Domino Domino Condescensionis die 20 Octobris proxime preteriti et assignato proinde hodierna post Dominicam Sancti proxima Anno Domini millesimo septingentesimo quadragesimo primo, Assistibus Nobis Stanislao Lerhaupti, Nicolao Rochaupti, Stanislao Ulrich, Claudio Pedriat burgeli nec non Ministeriali Regio Generali Juridico Lucas Ladmeniale de Villa Strapeuy, auditoris et juratis ad hoc presentem actum mandatum assumpto, et eundem audiamente.

Inscriptum Officium Purgrabiale Condescensionale virtute cujus judicij officij Actor Lucas inter Joannem Antonium Petrum, Josephum, Alexandrum, Casimirum, Annam Mariannam Susannam et Annam Virgines impuberes Petri et Petri Claudij, Actores abuna, et Magnificum Dominum Joseph de Lechinsky Procuratorem Patris Reum ad Rectum Michaelem prejudicandi et Emolumentum Suo parte ad ultima Octobris proxime secunda post Festum Visitationis Gloriosissimæ Virginis Mariæ in Anno proxime preterito citari et Reo Anno Quo inferius Condescensio Officij instantiæ ad fundum Bonorum Strapeuy sive Curiam Sancti Abbis Strapeuy ubidem ad Jus dicendum hodierna in Actu Sententia ultimo Loco in officium Curiæ Strapeuy acta officiose Curiæ Landrichum tradita in cujus possessione extat investiri, agros vindicat, restitutionem litem sortis Sors Actoreæ minuere, et eandem Sortem Actoreæ in possessionem introduci, compensationem usurarum et damnorum, Inquisitionem fieri expediat, et quid juris competat adjudicari, Interq in Actum plenarium, minus interesse relinquendo pro Exigentia Legis et justitiæ ac Suæ Sortis Actoreæ aliter decidat et modenet cujus decisioni Sortes utraq parere obtemperare et tenere, et inventa Executione Sortium utrarq ad dona supra in Acta specificata condescendit, Judicialiter suum officium pace et securitate publica circa hujusmodi Executionem solite et per vocem Nicolai Ulrich Servientis Curiæ jurati et Sortes ad comparendum suo coram Officio Condescensionali modum Mihi actuario injungendo, Quo in termino Sortibus, Actoreæ quidem Joannis Antonius Lucas et Joannes Josephi Petri Stanislaus Mariannæ, Susannæ et Annæ Virginum impuberum Petri et Petri Claudij Sortis Joannis Lucas Procuratorij nomine Filiarum Petri Claudij nomine per, Actoreæ vero Michael Jacobus Sortis Rei Patris et Filiæ Petri Claudij Locumtenens Procurator Rei ex interesse Sortium per Michaelem Procuratorem et Agentem de Mahly Locumtenens

cum provisione acreata ac Lustri pœnis [illegible] per Inzum Ecclesiam Capitularem Loveranam expeditaby, & per oblatam ad Acta Cerretalia Lawskrendia sena ede ante Festum Sancti Michaelis Archangeli in Anno eodem 1740 portatam, Massius vero Fidelis Bullator Loveriæ Decretum fundamentale inter Inzum Joannem ab una, Albertum ab altera Brasewskie et Agnetem de Niklaseuskie Inzi Michaeli Krzyzkowski Procuratem Judicentem ac alios actoria partibus in Jundo Bonorum Brasewy sena Secunda ante Festum Assumptionis in Astum Beatissimæ Virginis Mariæ in Anno 1732 ortatu Ediderunt omnium Bortium in Dominio Brasewy Lubi, Kozilas, Wronka, & Marcinowica per Judicium Terrestre Loveriæ prolatum, & ad Acta audientiæ Sui sena Secunda proxime Festa Sanctæ Mariæ Magdalenæ in Anno 1738 per oblatum & porrectum, quo Clero Jubonisio in Loveriam eiusdem Magnifici Fidelis Bullatoris Loveriæ ab Juni hæredibus ab Inzo Joanne Brasewskie ab Inz Emundi alio quondam Possessore Oppignoratitia, deniq Inzum Michaelem Krzyzkowski Decretum in Jundi Distinctionis Summa Actingentorum Jun hæginta Aureorum Cum eor provisione in Judicio Loveriæ sena Secunda in Castro Lipt. Sanctæ Margarethæ Virginis & Martyris in Anno 1727 inter Inzam Dorotheam de Brasewskie Niklaseuska Modernam Inzo Krzyzkowski ex Patrem actibus ab una, & Inzas Albertum & Josephum Brasewskie ab alia parte abattera Statis pactum, tum & Traditionem Jundi Inz Bortis Arcam & Hæreditatis in Bonis Brasewy Lubiensibus assisos per Inzum Burgrabium Patronum Loveriæ Inzam & Inzanam Dorotheam de Niklaseuskie primi voti Inzam Joannem de Brasewy Secundi Krzyzkowski in Summa Octingentorum Sexaginta Aureorum Hungaricalium ac pœnæ Lustri per quinta ante Festum Sancti Bartholomæi Apostoli & Evangelistæ in Anno 1739 subscriptas ac per oblatam ad Acta Capitularia Loveriæ Sabbatho in Vigilia Festi Immaculatæ Conceptionis Beatissimæ Virginis Mariæ in Anno eodem 1739 porrectum comportatum & in eadem comparitione Partes omnes persistentes, præsidi satisfuisse Partes Lydeon in punctis comportatorii Officium Condescensoriale Decernentis & in negotio Principali aperiri mandat, in Experimentum Actoris Contraversis Partibus eram [illegible]

Fratres inter se Germanos per Judicium Terrestre Plocense
in fundo eorundem Bonorum Straszewy prolato Officia Villarum
Stabuta et Kolodia in Traditionibus tam Gnosorum Zawidzkich
quam Gnosae Krzywkowska specificata pro re ipsorum tradita ad
se regulanda uti praemisso Decreto in specifice Gnoso Jo-
anni Straszewski (a quo jure haereditario gaudet) Fratri
Natu minori indigitata infert, et eadem ad Sortem Janowi-
zna pertinere allegat, et alijs Documentis traditionem Gno-
sorum Zawidzkich impugnantibus sese tutat, Aream quoque
nunc per Gnosum Josephum Straszewski coaratam ad Sortem
Gnosi Alberti Straszewski pertinentem et divisione ejdem
Gnoso Alberto Straszewski cessam omnes Partes allegant,
sibiq eandem adaequate excividere affectant, quorum omni-
um Cognitio intercedit, quae Officio suo ad dijudicandum
non competit, proinde Officium Burgrabiale Condescensori-
ale attentis praemissis Causam hanc cum toto ejus effecta
ac Partibus et Judicentibus Gnosis Krzywkowskie pro reso-
lutione praemissorum ad Judicium Terrestre Zawiszen
proprij Districtus affectantibus ejsdem Partibus omnibus
pro primis et proximis Judicij ejusdem Terminis Commu-
nibus proximius ab hinc in Szczepko in Cadentia sua de-
ctante Lege celebrandis, conservando Partibus ijsdem ac
Judicentibus Terminum sine ulla adcitatione in ibidem
Comparendi peremptorium remisit iudicandam remit-
titq praesens Lucta peractraniq Partem poena quatuorde-
cem marcarum Polonicalium (Parti et Officio) Parti per Partem compensa-
da Officio vero suo innstanti solvenda. Decreti praesens
vigore.

Matthias Bagienski Burgrabius Castrensis Plocensis

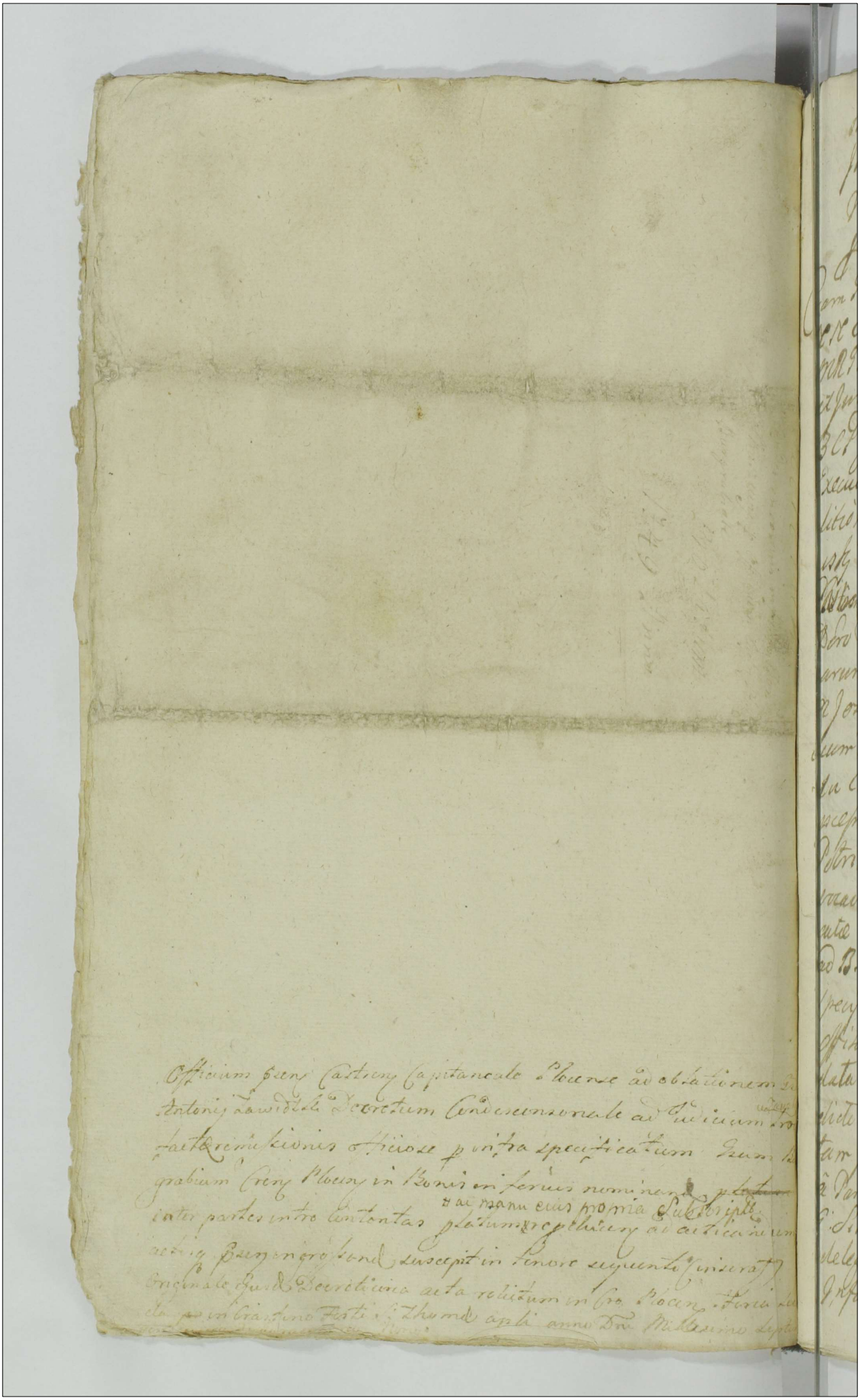

Actum in Fundo Binar Nunc Com Comitis Portar
Phil Sil Lorte q Alberti Pobikowsky Jure
Viti Q. Sta post Q. Exaltationis S. Crucis
Jxa Año Dñi 1755.

Coram D. Bartholomeo Koskowsky B.D. in Presentia
Rt Simonis Sutkowsky et Joannis Zenisky nec non
Mag. P. Laurentij Ogorzelske de urzenia Aubi
et Jurati Actum Per audiam. Quiquid Q
B.D. Instando legibus Rni de Persequendi et
Executionibus Ea mente Sanctis parendo q ad
ditioni à Mandonis in Laberinto Laberin
tosky Jexulifero Lauskerzen et Vice Capitaneo
Pobiedzisko per Expressum habitat Instituendo
Dero Tribunali Rni Petricovien Seu potius Pe
narum Banitionis et Infamiæ ex Instantia
M Josephi Jezewsky Dapifer Status Plocen Exerci
tuum Rni magni Ducis Lithuaniæ Majoris Insta
ti a Certarum Inconvenientiarum in originali
pacem Expressarum Super Pignoratione P. Alberto
Pobiedzisky Petricovie Q Sta post Dnicam In
vocavit Quarter Año Per Obtente et Publi
cato ex requisitione Supradicti M. Dapifer Ploren
tie ex Regnicolis Cum Rte Ea Mti in Actis
Specificatis Contendente Juris dictionem Ple
nissimam per Inter fundata fundavit quapluri
mis Partes ultro q ad Ly Comparitionem
dicte Militare alterear Jurevincen quam Ple
nariam Jurevicturo audiamare Injunxit Duo in Pro
cessu Jurevicturo audiamare Injunxit Duo in Pro
cessu Jurevicturo audiamare Injunxit Duo in Pro
cessu

Citati Jurevicti Executionem Fieri et peragi voluit
cujus affectationi G. B. C. P. annuendo ad peragendam
Eandem executionem accedere voluit, Verum quo-
niam nundum processus Sup. parte Jurevicta
sufficienter perductus proinde G. Burgrabius
Eo attento ab Eadem Executione supersedit.
Tandem Eadem Die in Actu Contenta Is id G. B. C.
Plocen. ad B. Chabowo Swyniari Cum Supravo-
citatis NN ac Mli Se Transtulit et Virtute
Ejusdem Dni Tribunali seu potius Poenar. Banatio-
nis ac Infamiae Sup. G. Joanne Chabowski ex Instan-
tia Supranominati M. Dapiferi Plocen. Petrico-
viae Actu superius expresso intuitu temerariae ho-
noris M. Actoris Circumscriptionis, ac aliarum
Inconvenientiarum in processu Expressarum obten-
tae et publicatae ex requisitione Ejusdem M. Jezewski
Dapiferi Plocen. in Bonis Suprascriptis Chabow-
Swyniarij Sortes Ejusdem G. Joannis Chabowski Ju-
risdictionem offensam Custodita prius pace et Se-
curitate per Mlem Suprascriptum ~~in Ejusdem B. Citati~~
~~Jurevicti~~ fundavit, Qua fundata partes utrasque
ad suj Comparitionem Praedicto Mli tam Actoreum
Jurevincentem quam Citati Jurevictam acclamare
demandavit, Quo in Trno Mli Comparens G. Simon
Gutowski a parte Actorea ad urgendam ~~Eandem~~ Execu-
tionem destinatus, repeduta Eadem B. nis poena Eandem Fieri et peragi de B. Ci-
tati Jurevicti voluit, Verum quoniam ex Adversa
G. Marianna Chabowska Mater Jurevicti, his formalibus Bronić
y niedopuszczam tey Exekucyi iż ta Syn moy nie
ma nic, Eandem Executionem Impugnavit, et Fieri
non admisit, ~~qua attento Impugnatione ab Eadem~~
Itaque Eadem Die in Actu Contenta ad B. Badkowo
cum Ejusdem NN et Mli Se transtulit, et similiter in
Virtute Ejusdem Condemnationis ac famiae Supe-
rius de Actu Exaratae ex requisitione offensa

Ejusd M Dapiferi Plocen Actoris Jurevincentis Sup S Jacobo
Rzechowski B C Varsavien obtentae et publicatae pro
stodita prius pace et Securitate p Praedictam
Mlem in Ejsd Bonis Badkowo Sorteq Adami Girzen
ski Seu Summa Eand S Rzechowski Concernenti
in Eadem Sorte haerente fundavit Jurisdictionem
Suam fundavit Qua fundata Partes utrasq
tam Actoream Jurevincen quam Citatam Jure Vi
Victam ad Suj Comparitionem praedicto Mli ac
clamare demandavit Quo in Vrno prlr Compa
rens Idem ~~Girzen~~ S Adamus Girzenski his for
malibus Bronie y niedopuszczam tey Exekucyi
gdyż tu Jmd Pan Rzechowski B S Varszawski ma
to Co Już Summy ma Eand Executionem
Impugnavit. # ~~Item~~ S Gutowski reproducta ~~Bonis~~ pa
nis Banitionis ac Infamiae ad urgendam
Eand Executionem a parte Actorea Impetratus petijt Eand
fieri et pagi, ~~Cujus~~ affectationi Id S Ban
nuend Eand Executionem pagere voluit Ve
rum quoniam Ex adverso.
Ad Extremum Idem S B C P A: 6ta post Festum
Exaltationis S Crucis anno Praes Cum Supra
Exaratis Nsx ac Mli Se ad B Dirsk transferend Simili
ter in Virtute Ejusd Dni Leupotis Poenarum
Bonis ac Infamiae # ex requisitione offa Ejusd
Supra expressi M Dapiferi Plocen ad In Ejsd
Bonis praecustodita prius per Mlem Suprasorum
pace et Securitate Jurisdictionem Suam offa
fundavit qua fundata Partes utrasq tam Acto
ream Jurevincen quam Citatam Jure Victam ad
Comparitionem Suj praedicto Mli acclamare de
mandavit quo In Vrno prlr Comparens Supra
nominatus S Gutowski ad urgend Eand Executio
Sup S Constantiam de Nalęcze S Stanislaj Szuman
ski Consorte ac Filijs Jpsi de nominibus Ignotis ob
tentae et publicatae, Superius de actis Exaratae

Actum in Bonis Stepkowo Spiritualium Illustrissimi et Reverendissimi Martini in Załuskie Załuski Episcopi Dresnen Suffraganei Plocen Possessioni Subjectae Feria Secunda pt Dominicam Ramis Palmarum, proxima Anno Dni 1751

Coram G. Laurentio Dłużniewski Burgrabio Plocen in Praesentia Nlium Matthiae Winnicki et Pauli Rogozinski nec non Mlis Rni Gnalis Providi Alberti Wuyt de Jurysze wo Authi et Jurati actui praesen adstan et eund acclamantis. Quiquid G. Burgrabius Castren Plocen insistendo Legibus Rni de peragend Executionibus Sancitis satisfaciendo quoq muneri Officij sui additioniq a Mfcio Antonio in Zalerzewo Zalerzewski Vexillifero Zawskrzen Judice et Vicecapitaneo Castren Pltus Plocen ad Infrascripta peragenda per expressum habito parendo in Virtute Decreti Tribunalitij Rni Causarum Fisci Radomien seu potius Poenae Banitionis ex Instantia G. Michaelis Wisniewski Praefecti Gvardiae Scrae Regiae Mattis et Reipublicae pro exigend Contributione Capitali ex Pltu Plocen provenien ad eund Pltum Deputati Exactoris ac totius Regiminis ejusq Pedestris acto Jure vincen Super Illustrissimo et Rndissimo in Załuskie Załuski Episcopo Dresnen et Suffraganeo Plocen in Radom in Judicijs Gnalibus Tribunalis Rni Causarum Fisci lege publica Comitiolorum praeteritorum, Vasaviae Celebratorum Constitutis et Ordinatis Feria Secunda pt Festum Sanctissimae et Individuae Trinitatis praxa Anno Dni 1750 Ratione non Solutionis Contributionis Capitalis Contingen ex praefato Bonis Stepkowo provenien cum approbatione anterioris processus Obtentae et publicatae ex requisitione Suprascripti G. Michaelis Wisniewski Praefecti et Exactoris totiusq Regiminis Pedestris Gvardiae Sacrae Rae Mttis et Reipublicae ad Bona Stepkowo cum Suprascriptis Nlibus ac Mli in Actu Contentis Condescendit Jurisdictionem Suam Officiosam fundavit qua fundata pace

et Securi

et Securitte publica actui Officioso observari debito per Mlem
Supranominato proclamato partes utrasq tam Actoream Jurevin
cem quam Citato Jurevicto ad Sui Comparitionem acclamare de
mandavit. Quo in Termino à parte Actorea Jurevincem pltr
Comparens G. Casimirus Krzywinski ad Urgend de Bonis Citato
Jurevicto Executionem Delegatus reproducta Suprascripto Con
demnatione de Acta Superius exarata petijt de Bonis Cito
Jurevicto executionem fieri et peragi seu potius ad traditio
nem Bonorum eorundem Condescendi Cuius affectationi Jd Gnosus
B C Plocen uti Licite annuendo ad peragendam eandem Exe
cutionem seu potius traditionem Bonorum accedere voluit
Verum quoniam a parte Citato Jurevicto Nempe Gnosa de Po
bienskie Gnosi Antonij Smolinski Censors ad praesens in Te
nutaria Possessione existen in Absentia Sui Mariti eandem Ex
cutionem his formalibus. Mosci Panie Burgrabia nie
zesz tu WmPan Zadney Krzywdy nam Czynic bo my sie
~~pieniądze~~ pieniędze dali y do tego zakontraktem Siedziem
Ktorem bronię tey Exekucyi Impugnavit et fieri non p
misit proinde Jd Gnosus Burgrabius C Plocen ab ulte
ri Executione Supersedit et Causam hanc ~~[illegible]~~
~~[illegible]~~ Cum toto ipsius effectu rursus ad Judicium Tribunal
Rni Causarum Fisci Radomien pro ulteriori dispidicatio
ne seu fortiori demanda Executione unde Causa emersa
remisit remittitq praesen Conservando partibus ~~[illegible]~~ Ejusdem utrisq
sine quavis adcitatione ex Regestro Causae huic Competen
Trnum Comparendi peremptorium Decreti praesen Executo
rialis Vigore ~~[illegible]~~ partibus utrisq atq Impugnatrice
Laurentius Dłużniewski B C Plocen mpp

Actum in pratis Camporum Bonor. Vnikowo Major, prope frontiem Bonor. Modetka existens, in viâ publica ipsos de Bonis Modetka et alijs ad eas Bona Vnikowo tendens, ob non admissionem ad Villam Vnikowo per Meum Antonium Duczyminski Thorunen. Bonorum Possessorem medyartum personas in initio Campi Vnikowien. cum furore et impetu, minationeq armorum, obsessâ per Eund. Meum Duczyminski sitt jure Vicit. tempestiue viâ eadem obtâ, et Jmmediate Laurentij Martoris, pxâ. Sto Dni. 1752mo. coram Jnozo Jacobo Kesicky. Burgrabio castrens Plocens. in presentia Nlium Petri Jarlinski Adami Vrbanowski, pxâ. Nlis Dni Andrei Lgowski Alberti Kowalczyk de Bonis Modta authi et jurati ad actum pte acclamand. et assumpti. Qui quidem Jnozo Burgrabio castrens Plocens. insistendo legibus Regni. de pagend. executionib. eo mne. dictt. Satisfaciendo quoq. additioni à Nro Antonio in Falbrzeno Falczewski Vexillifero Terre Gnoszen. et Vicario castrens Plocens. ad insinuand. pagend. per expressum habitæ vigore muneris officij sui ad Bona Supradicta ad supradicti Nlis condemnandi, jurisdictione sua offta p. supradictum Meum Judicij, pacem & securitatem publicam circa ejusmodi Actus officio de lege servand. spectantes dixit, Partes tam Actrix sitt jure vincens, quam sitt jure victa ad sui comparitionem dicti Nli acclamare insurgens, ad cujus Nlis acclamationem pte comparens Prudens Petrus Jarlinski adurgend. executionem. Nli Josephi Jgnatij in Actis Patris Martini Rucinski Sacræ Theologiæ pte Vicarij Conventus Plocens. S. Dominici ad talium Conventus Plocens. sitt jure vincens existentis Plenipotentiarius circa reproductionem. per eund. plenipotenter. Decreti Tribunalitij Nri. petitionem Data Petrikau 8va Mensis S. Luca Evangelistæ pxi. elapso inter Conventum Plocens. S. Dominici sitt jure vincens ex alia abuna, et Meum Duczyminski sitt jure victi pte ex altera pacta et condemnationis Actu ejus in Conventu Plocens. tra decend. pte Dominicam Lætare quadrag. pxa. Sto Dni. 1753mo. et hoc in causa ratione Expensarum ab ultima quietatione retentor. tra Summa originali Trium Millium Florenor. alone unam pœna Lucis in Bto. expressa sitt jure vincens adjudicat. repetitionis. exinde memorato Bto. contraventionis. Curia Maioris ex merito altius dicti Decreti Tribunalitij. Sup. Lod. Mto. co

et Securitte nublica actui Officioso observari debitè per M...

II

Mi Duczymiński sibi jure vidt obtenti et publicati, vigore cujus ... Leve ... seu potius Pond Basinis cum ejus publicatione petijt execu ... tionem fieri, et pagi. Verum quoniam exadverso per comparens ... Felicianus Zaborowski Famulus in Curia Mi Antonij Duczymiński ... Subdapiferi Zauichorien Domini sui, eand executionem. Mandare ... instantiam ejusdem Mi Duczymiński coram Mca Krasinski, et Cu ... cessores de Mcde. Bogumila de Niborlice Krasinska, Biegard ... Scillatores Kwalienes ac conventum Plocen ord S. Dominici Sabba ... tho ante Im Sctã Agnetkis V. et Martyris, ac Relatione Fr Tertij ... pt Dnicam Lætare Quadrem in Co Plocen utriusq Anno pro reke ... vatione Decreti Tribunalitij Com Petricovien Supra memorati ac ... vim legis Sapien pro Judicijs Tribunalitijs. Com Petricovien facti, et ... per gilem. Com patrem recognitt, impugnavit, et fieri non permi ... gibus Mandare, et relationi, ac Citationi per Eund Meum Antonium ... Duczymiński ante fundationem Actus officiosi obsessâ viâ, nullo ... do Cac Villam pacifican admittentem. in hac formalia oretenus ... prolatt Verbis. Nie puszcz nikogo z tego mieysca daley do wsi ... ani dam przez wies przeiechać, tu w Polu dam Szyszaka, a ... odbierai sobie niedam, chyba albo Ja, albo Któ rogami lig na ... krzyie, y obrzucaiąc dwarazy na Koniu, rekł: a mamy Ludzi tu ... ich spotkamy się w Polu, y odiechał Szybko na Koniu ku Jmkow ... wi, y w Polu na gorze stanął, do którego ludzie pod gruszke ... rli się poczęli, attentis his pmissis, facti Mandatj intuitu trans ... greßionis legis, ac sui officij ulteriorisq insecuritatis pababilis ... cens Offm Com Eund Actorem Duczymiński, causam hanc cum ... dos ejus effectu ac Partibus ipsis utrisq rursq ad Jud Tribunalit ... Com Petricovien pro resolutione tal decisionis remisit, remitti ... tq pos, conservando tamen Partibus memorat utrisq in Palleg ... Judicijs pig et plenig adhinc Petricovie celebrand sine grauio ... citatione compurendi peremptorium.

Jacobus Hesicki Burgrabius Castren Plocen mpa

260

Officium pœnes Crem Capitl. Plocen. ad Oblatitnem Q. Valentini Ostrowski Actum Executionis Infrascriptum in Bonis Inferius Nominandæ Offic. per Infraspecificatum D. Burgrabium C. Plocen. expedit. ac manu Eius propria Subscriptum reproducen. ad Acticandæ Actorq. pœnes Ingrossandæ # Tenore Sequen. (Inserat.) Originale Eiusdem Cerca Acta Relict. # Suscepit in.

In Cro Plocensi Fra 2da Ipso Die Festi S. Lucæ Evangelistæ Anno Domini 1757mo.

et Securitte publica actui Officioso observari debito per M...

Actus pactt execuc-
nis in Pratis Campoꝝ
B: Vnikowa. ex pte
Conventus Plocen
Ors. S. Dominici expe-
ditt Ao. 1751

Jm3

2600

Actus peracto Exe
cutionis in B. Ste
phano ~~p~~ G. Bur
grabium Plocen
expedit
anno
1751
Ac

Officium Pens Crēne Capitis Plocene ad Oblationem G. Franci:
sci Zabiliej Actum Executionis infrascripto in B. inferiori no:
minato Offe p infraspecificato G. B. Crēne Plocene expedito ac
manu Ejus propria Subscripto reproducene ad actuandum
actisq Pseni ingrossandum Suscepit in Tenore Sequene
(: Inserat :) Originale Ejusdem Actus Executionis Circa acta
relicto.
In Crō Plocene Sabbo post Festa Solennia Paschae pro Ao
Domini 1751mo.

Jmo

90 261

Actum in Bonis Czarnomino, idq. in Termino Condescensionis per Decretum Judicij sui determinato Feria Tertia post Festum Sanctissimae et Individuae Trinitatis, proxima Anno Domini Millesimo Septingentesimo Quinquagesimo Primo. Coram Mpco Jacobo Josepho in Małachowo Sokolnicky Tribuno Palatinatus et Notario Castrensi Plocensi Praesentibus Gnosis ac Nobilibus Valentino Zołłowski et Thoma Unierzyski Burgrabijs Castrensibus Plocensibus Adamo Staroryjnski Josepho Czachowski, Paulo Wołowski Ludovico Murawski ac alijs ad Actum praesentem Congregatis nec non Providoe Simone Zędraszczak de Villa Chudzyno Ministeriali Rni Gnali Actum praesentem Acclamante.

Judicium Officij Castrensis Plocensis nempe supraseris Mcus Tribunus Palatinatus et Notarius Castrensis Plocensis Insistendo Decreto Judicij sui Inter Gnosum Bonifacium Małowieski Ensiferiae Visogrodiensis Actorem simul et Citatum ab una et Gnosum Michaelem Wołowski Similiter Citatum et Actorem parte ab altera de Actis ejusdem Decri in Cro Plocensi in Terminis Quaerelarum Causarumq. Officij Judicijs ac Causarum Exemptionum, una cum Continuatione Anteriorum Causarum in diem hodiernam Incidentibus Feria Secunda post Festum Visitationis Gloriosissimae Virginis Mariae in Anno praxe elapso prolato quo mediante Solutio Summae Septem Millium Florenorum Polonicorum in Obligationem Bonorum eorundem Czarnomino per Gnosum Małowieski Gnoso Wołowski data in Exemptionem Bonorum ad Solvendum eidem Gnoso Wołowski est injuncta ac eoq. Decreto respectu Pretensionum Cunctarum ex Obligatione Obligatoria inter Partes pullulantium et inter se abinvicem

habitarum ac Usurpatarum Condescensio Judicij sui Officij Ca-
strensis Plocensis Unius absentia non Obstante pro finali et
plenaria earum Decisione et moderatione prout fusius Contentum
Decretum supraexaratum in se Complectitur pro die hodierna
est Assignato Itaq. in Virtute praemissi Decreti ad Bona haec
Czarnomino Officiose ut Juris est Condescendit. Jurisdictionis
suae Actibus Officiosis Congruam fundavit ac Actum ac Partes
ad Comparendum suo Coram Judicio Condescensoriali suprafato
Mli Adstanti acclamare injunxit. Quo in Primo Partes supra-
scriptae et quidem Actore Gnoso Bonifacio Małowieski Ensiferi
Visogrodiensis simul et Citato Pltr Gnoso Michaele Wołowski
istius Actore et Citato Pltr Coram Judicio Condescensoriali Com-
parentibus et secum Judlr Disceptantibus Judicium Condescensorium
illationibus Partium inductis Auditis Veneri Partes Utrasque
ad Comportationem tam Contractus intuitu Tenutae Bonorum
Czarnomino initi quam Inventarij Statum Bonorum eorundem
eluddantis Censet in instanti et quoniam tam Contractum
Data ejus Plociae die 18 Mensis Junij quam Inventarium
in Czarnomino die 12 Julij in Anno 1746to Conscripto Compo-
nunt Itaq. Judicium ad Lustrationem et Ponderationem praemissi
Contractus et Inventarij repositorum Condescendit. Quibus Di-
stinatis et pensatis ad Liquidationem Praetensionum inter
Partes emanantium Processit. Cum autem eadem Prae-
tensiones sine probatione per Inquisitiones plenarie nullatenus
Decidi possunt, Proinde Suspensa Decisione earundem
Necessariam esse Inquisitionem in deductionem et probationem
Praetensionum earundem in Connotationibus Porrectarum per
Partes Utrasque educendam Censet idq. in instanti et ad
Mlis Judicio Adstans ad Rothisandum super Incorruptione
Testium Partibus, Praestiterunt tam Gnosus Bonifacius
Małowieski quam et Gnosus Michael Wołowski Rotha Ju-
distinctim deprompta quo Attento praestito Juramento Judicium
eisdem Partibus Testes ad exponendas Inquisitiones inducere
injunxit in instanti porrectis Connotationibus praetensionum ab invicem ad

Inquisitores iuncti in mutuis Protensionibus iuxta posita
Interrogatoria seu Connotationes Protensionum eiusdem Boz
quas Inquisitiones eiusdem Judicium Condescensorale ante omnia
ad Revisionem Componendi ac Insemmationum tam hyemalium quam
Vernalium tam et Bordonum Lustationum Edificiorum proceps
Quibus Peractis Resolvendi Interiores Jubeij sui Suppositionem
circa imponendas Inquisitiones stabat ad Lectionem ejusdem Inquisi
tionis per Partes exhibitas coram eis expedit in qua Partes pertinentes
et eidem subiicientes Condescendit Qua Lecta et bene perpensa tum
Contractu Venutario ac alijs Documentis per Partes repositis pensatis
et Consideratis Quo ad Protensiones Jnoris Bonifacij Maldonis ejus
Existente Vispogradiense Bonorum Temporalium Sarmentino Obligatorij Sopes
coris ad Jus Michaelem Wordeski universale Cognitum tam ex Inquisi
tione quam etiam Agnitione Subditorum apposuit Decretum in Insemi
nationibus Vernalibus stante postea Anno per Nicolaum Sicu
tatem Ignis Jnoris Maldonis habuisse eog. tempore Avenam pro
imponendo Insemmationibus proprio suo peculio apud vanos
Vicinos etiam in Oppido Crepic emisse Laboriozo Jacobo Jonumee
Bonorum Subdito Quarnerio ex Insemmationes Decessus Silizinis
hyemalis Stulos Viginta Hordej Stulos Viginti Ders Avenae
Stulos Octavales quinq. Lini Stulos quinq. Par Bovum Labo
ratilium pro Juvamine per se emptos Laboriozo vero Paulo
itid Subdito pro Contegrad Ejus Lazar Vacam unam Dedisse
Laboriozo autem Stephano Smitster Subdito subveniendo eidem
ei Decessum ejus pro Insemmationibus nonnulla Momenta Lini
et Pilis Quatuor partem Coreti Tuni et Pili similiter Quatuor
Partem Coreti Avenae Coreti Ders Hordej Coreti Duos Dedisse
tum Laboriozo Lucae item Subdito eorundem Bonorum Matrimonium
cum Laboriosa Agnethe Subdita sua per Quas Staroypindia
Matrem Donata initum curasse et in nuptias ejus Expensas
suas erogasse Stabulum de novo non tamen plene finitum extru
xisse et Nonnulla necessaria tam in Granario quam in Casa Laboriozi
Pauli ut potet Januas Fenestras facere curasse proinde Judicium Con
Deratis Principijs propiorem Quo Maldonis ad Compotationem

Juratoriam Quantum Coretorum et quo Pretio Avenam pro importan-
dis Inseminationibus ut supra expressum est emebat, tum super va-
lorem Boum Par Laboriozo Jacobo pro Juvamine datorum Suspen-
sis tantisper alijs pretensionibus supraspecificatis per moderamen
Judicij decidendis idq. in instanti et Addit. eiusdem Mlis ad Rothis anno
Pstitit et quia pro Avena empta Triginta Zymphorum pro Bobus
emptis super Summam Centum Zymphorum tam vero quo spectat
Reparationem Stabuli ac aliorum Curatorum necessariorum in
aedificijs Siquidem eadem Reparatio praeter Fenestram in Gaza Subditali
novo Curatam Arboribus ex Sylvis propriis eorundem Dni Czarno-
mino Inventarijs tamen suis advectis non per Lignifabrum
verum per Subditos eorundem Bonorum extracta esse Inquisitio-
nibus probatur In Nonnullis vero aedificijs Antiquis decessus in
parte remonstratur Itaq. Judicium Consideratis praemissis non
nisi Summam # pro extructione Stabuli ac aliorum necessariorum
pro Fenestra vero Octo Sextarios uti in re circa Revisionem
Oculis Subiecta ex Moderamine Judicij Gnozum Maldwiessi
in Recompensam ej Concernere arbitratur pro Erogatis
vero in Nuptias Laboriosae Lucae Expensis Summam Quin-
decem Florenorum Polonicalium itidem eiusdem Gnozum Maldwiessi juxta
Agnitionem Partium rite Competere Censet quos quidem praemissas
Summas Scilicet Tum Triginta Zymphorum pro Avena, quam Cen-
tum Zymphorum pro Bobus Juramento Evictas quam Tri-
ginta pro extruendo Stabulo Zymphorum ac Sextarios Octo pro
Fenestra et pro expensis in Nuptias Florenos Quindecem Gnozum
Michael Woldwiessi junctim Omnes coram Officio Actisq.
Castrensibus Plocensibus in et pro Vigilia Festi Nativitatis S. Joannis
Baptistae proxime ventura eidem Gnozo Maldwiessi sine qui-
busvis Juris protestationibus Solvat et enumeret idq. sub
poena Banitionis in ibidem in Casu Contraventionis circa
Manifestationem faciendam Publicandam Lucita per eundem
Gnozum Michaelem Woldwiessi Poena Quatuordecem Mar-
carum Polonicalium Parti et Judicio per medium, Parti in Tmo
Triginta Zymphorum

supraexpresso sub rigore supra apposito Judicio suo in pro-
stanti juxta praescriptum Legis Solvendo Porro Siquidem Gnozus
Wołowski Contractu Obligatorio de Data ut superius expressum
est in Anno 1746 cum Gnozo Małowiesski incto Obligaverat
se per expressum Subditos Juvaminibus non referendo se ad
Gnozum Małowiesski Possessorem suppeditasse Attamen eius Con-
tractui hoc in Puncto Contravenisse Damnumque in Parte ac
Elusionem Gnozo Małowiesski fecisse proinde Judicium Sen-
tentiat Quatenus Id Gnozus Wołowski pro eadem elusione
Poenam Quatuordecem Marcarum Polonicarum Gnozo Małowiesski
coram Officio Castrensi Plocensi in Termino superius expresso
rigoreque specificato Judicio suo in instanti per medium
Solvat Deinde Frumenta superius expressa Laboriozo Stepha-
no Subdito per Gnum Małowiesski data nempe Tritici ac Pisi
per Quartam Partem Coreti, Avenae Coretos tres, Hordei
Coretos Duos in Termino Expirationis videlicet in Una Septi-
mana post Vigiliam Festi Nativitatis Sancti Joannis Baptistae
proxime imminere Decreto Officii Castrensis Plocensis iuxta Partes
prolato Annotato etiam ad manualem Quietationem
Gnozo Małowiesski Id Gnozus Wołowski extradat idque sub
rigore Succumbendo et irrogando Quo spectat Laboriosa
Agnethem Subditam in Connubium Laboriozo Lucae
Subdito datam Judicium Sententiat Quatenus Id
Gnozus Wołowski ad primam Requisitionem Gnozi Mało-
wiesski Aliam Ancillam Subditam sive de Bonis ipsius
Czamomino sive alijs In Recompensam pro eadem Labo-
riosa Agnethe quam sibi eligent Aut etiam Taxam pro
eadem Laboriosa Agnethe si voluerit Gnozus Małowiesski
nempe Quinquaginta Marcas praevia Quietatione
extradat, seu Solvat idque Facturus sub Poena Banitionis
in primis et proximis Judicijs seu Terminis Querelarum

in primis et proximis in Casu Contraventionis Publicanae
Termino Conservato. Quita per eundem Gnosum Wołowski
Poena Quatuordecem Marcarum Polon. Parti et Judicio per
medium Parti circa Extraditionem Ancillae sive Solutionem
pro eadem Taxa Judicio suo in instanti Solvendae. Quo spectat
Praetensam respectu non Correspondentiae Proventuum Summae
in Obligationem per Gnosum Małowiejski Datae Decreto Judicij
Officij Castrensis Plocensis ad judicatum Jam Respectu et usurpatae
cujusdem Praetensionis ex Obligatione Sienna Judicium Pen-
sando Statu Reviso Bri eorundem Czarnomino Consideratisque
hoc in Puncto Recognitionibus Testium non posse ullam
Recompensam eundem Gnosum Małowiejski praetendere Sen-
tentiat imo hoc in Passu Gnosum Wołowski Liberum pro-
nunciat. Quo ad Praetensiones et Actoratum Gnosi Mich-
elis Wołowski Haeredis ad Gnosum Małowiejski formatae Judi-
cium Consideratis ipsae Inquisitionibus licet quidem deducit Ta-
zas Duas videlicet Laboriosorum Pauli et Stephani Sa-
ditorum proprias, Stante possessione Gnosi Małowiejski
Combustas esse, Quoniam vero Nihil Occasionis et Causae
earundem Conflagrato Tazarum Gnosus Małowiejski reus
extitisse deducit proinde Judicium eundem Gnosum Ma-
łowiejski hoc in puncto Liberum pronunciat. Quo attinet
Excisionem Sylvarum seu Borrarum Gnosi Ma-
łowiejski per Gnosum Wołowski Obiectam propiorem
eundem Gnosum Małowiejski ad Evasionem Juratoriam
in eam Rotham, prout nullis personis ac vicinis easdem
Sylvas stante possessione sua Consulto excindere permit-
bat nec Damni hoc in Obiecto est reus idque in instanti
Addit Mlis eidem ad pronunciandum Juramenti Rotham
et Quoniam Gnosus Wołowski hocce Juramentum

Standum

praestanda non Urget, imo eidem Indulget itaque Judicium eundem Gnosum Małowieski ab his Obiectis Liberum pronunciat. Ad extremum Quo Attinet super Inseminationes per Gnosum Małowieski praetensas Satisfactionemque pro ejusdem exposcentem Liquidae per Decretum Judicij Officij Crenae Plocensis post Levatam Summam ex obligatione provenientem Condescensio de Bonis ejusdem Czarnomino in praesentia Gnosi Burgrabij Crenae Plocensis Cujuscis Conducendi est Assignata, Inseminationes autem Vernales ad praesens nondum Sufficienter finitae proinde Judicium Recompensam pro ejusdem super Inseminationibus quae et quantae de Justo Liquidatis etiam et Subditorum Inseminationibus Subditis datis ex Inventario apparuerint ad Tmum eundem pro Decisione per Gnosum Burgrabium Crenae Plocensis Conductum praestanda Reicit. In quo Tmo Gnosus Małowieski Quietationes tam de Contributionibus Capitalibus quam Decimis Ecclesiasticis Stante possessione sua de Bonis ejusdem Czarnomino exoluto, eidem Gnoso Wołowski restituere tenebitur idque sub Poena Banitionis quae Interponitur Reliquas vero Praetensiones Partium Utrarumque praetensionibus Compensandae Judicium declarat. Decreti praesentis Vigore.

Jacobus Josephus in Małachowo Sokolnicki Tribunus Palatinatus et Notarius Castrensis Plocensis [signature]

Officium praesens Crenae Capitis Plocensis ad oblationem E. Bonifacij Małowieski Decretum Condescensionis infrascriptum in Bonifacium nominatum officiose per infraspecificatum M. Judi Notarium Crenae Plocensis expeditum ac manu Eius propria subscriptum reproducens ad Articulum actisque praesentis Ingrossandum suscepit in Tenore Sequenti (Inserat.) Originale Eiusdem Decreti Circa acta Relicta

In Cro Plocensi Feria quarta in Vigilia Festi Nativitatis Sancti Joannis Baptistae Anno Dni 1751

91

265

Actum in Bonis Mansionis Fenis Tertiæ post Festum Annuntiationis Beatissimæ Virginis Mariæ proxima Anno Domini Millesimo Septingentesimo Quinquagesimo.

Coram Nobis Adamo Zeyonis Tanski Surrogato Capitaneo Plurimorum in Presentia Nobilium Fabiani Mierewski Alberti Kaminski et Simonis Suthowski Testium ad hoc Nobis Specialiter Requisitorum de Bonis Nostris Capitaneatus Authentice et Juratis ad Actum Vocatis Actumque infrascripti Leis qui Nobis Burgrabiis Castri Nostri Pucensis Officium Scribendi Officii Nostri Actibus Servitendo Muneri Officij Nobis Surrogatus Capitaneatus ac Subscriptionis Mihi Antonio in Labunowo Labunowski Mansionis Fenis Tertiæ Scribæ Capitaneo Publici per Ejusdem Capitaneatus Districtum Decreti Nostri tam Officij Castri Pucensis quam Judicij Nostri Landscortensis Actis in Nostro Solutionis Summæ Decem Millium Florenorum Pol. ad Provisionem de quibus Litis infrascriptis Actoribus Deputatæ præsitæ Obtentæ Publicationis seu potius Supplicationem Executionem Suæ Regiæ Majestatis Augustissimi Potentissimi Regis Poloniarum Magni Ducis Lithuaniæ Russiæ Prussiæ Masoviæ Samogitiæ Livoniæ Kijoviæ Volhyniæ Podlachiæ Smolensciæ Severiæ Czernichoviæ Nec non Cæsareæ Majestatis Sacri Romani Imperii Germanici Hungariæ Bohemiæ Dalmatiæ Croatiæ Sclavoniæ Regis Archiducis Austriæ Ducis Burgundiæ Brabantiæ Mediolani Comitis Habspurgi Flandriæ Tyrolis Comitis Principis Sueviæ Sacri Romani Imperii Principis Hispaniarum Utriusque Siciliæ Jerusalem

Nieczkiewicz y Maryanną Kowalowną Żoną maią dzieci Troje
Synow Dwoch Corkę iedną Tomasza Bartłomieja y Katarzynę
maią wołow Załoznych parę, Swoich drugą parę, Krow Dwie
Chałupę ma Starą Chlew y Stodoły Dwie. Nieszersze. Koni ma
Załoznych parę. Robi Sobą dni Cztery Kobieta drugie Cztery Teraz
Kobieta robi od S. Małgorzaty aże do S. Michała od Niedzie-
li do Niedzieli: pogłownego do Dwora przykłada po Sło-
stakow Siedm. Daniny Kapłonow daie parę. Kazimierz
Adamczak tak że Ruszyną Żoną maią iednego Syna Piotra
Chałupę ma iuże Starą Chlew y Stodoł Dwie. Załogę Rowną
Jak y pierwszy Koni tylko Niema Załoznych Robociznę
takąż Czyni pogłownego y daniny tyleż daie Obydwa
z Pułwłoczkami Alias z tym wszystkim Jak teraz. Są y Trzy-
maią Jchmość Panowie Łutkowskim Aktorom Oycu y Ser-
ce podaią Się Straż y wytycz od tych Chłopow do
Jchmość Panow Aktorow Należy. Post Cujus quidem
Ejusdem Inventarij Conscriptionem Suprascriptos Agrorum
cum Ejsdem Subditis ad Praestandos Labores Nemine Impugnan-
te Nec Contradicente tam in Summa Facta Originali Duorum
Millium Florenorum Polonicalium quorum Provisionali ~~pro ad Sum-~~
~~mam Centum Nonaginta Octo Tymphorum reducta~~ pro Annis
Sex pista praejudicata retenta ad Summam Centum
Nonaginta Octo Tymphorum reducta ac Processu itaque ad Summam
Centum Viginti Florenorum Polonicalium liquidato in Possessionem
Suprascriptorum Inscriptorum Łutkowskich Actorum in Praesentia Mi-
Supra expressorum Tradidit et dimisit. Eosdemque Inscriptos Łut-
kowskie, in Pacifica Possessione Voce Ejusdem Suprascripti Mlli
Reliquit Decreti Praesentis Vigore. Et cum Cuncta ipsorum
Obedientia.

Adamus Gregorius Tarski Burgrabius Castrensis
Plocensis

Actum in Bonis Ruthi Begny Feria Tertia post Festum Sancti
Petri in Vinculis prosa Ao Dni 1750. 267
Coram Nobe Francisco Krzyzanowski Camerario Terris Zawkrzenen Nobis
Plocens in presentia Dnor Nobilium Alberti Jamorowski Burgrabij
Core Lectane Alberti Szulenski Mattheis Rakowski Quirini Sobot
nicki Thomae Wilczewski ac aliorum Nri ad actum presentem congregat
tum Mtis Dni Judicis Provisi Petri Jedrzejewicz de Zarzecze auth
et Jurati ad actum presentem assumpti et Una auctamanter.
In Virtute Decreti Judicij Terris Zawkrzenen in Mlawa in Termino
Communibus Terrestribus Districtus Mlawen et Nieszkowskiensis
una cum Continuatione Sententiarum in Diem hodiernam Judicat
bus Feria Secunda in Vigilia Festi Sanctorum Simonis et Juda
Apostolorum Anno elapso 1749 pro parte inter Nlem Vincentium Ja
strzebowski actorem ab una et Nles Rutkowskie citatos parte ab altera lata
quo mediante Juramento est Nobi Francisci Krzyzanowski Camerarij Terris
Zawkrzenen ad Tuendum Bonorum Ruthi Begny Condescensis actoris
in Sortem Summa Cessionaria Ducentorum Florenorum Polonor et Nlibus
Paulo Mysiewski et Jacobo Zabowski quasi Subiecb per Citatum
Ademptam reinductio pignorum Condignorum Impetratio et pleaturae
expulsis apparuerit Duplicatarum pignorum. Super parte Obicientis
Sententiatis Inquisitionum in Juita pretensa expulsionis intentat
expeditis et in Causis pretensionibus ex re Sortis Jure Cessionario qui
vis emergentibus Finalis Decisio Disiudicatio et moderatio Judicium
Citatis pro pro Justitia et equitate Resolutis ad Requisitionem et Instan
tionem partis actoreae Condescendit Jurisdictionem suam Provisoriam Causis
vitae publica actui Judicio Solita et per vocem Mtis ad Banc in Anno
sum denuntiata Fandavit partes ad Tui presentem auctamare Juran
dit ad Cuius Mtis auctamationem pribus et quia actorea Nobis Vin
centius Jastrzebowski pro Citato Simul Judicem Nobilibus Simone Rut
kowski et Catharina Kownacka Conjugibus pro comparentibus et
Reum Judicium Controvertens querum partium et quia actoreae Rein
ductionem in Bona Seu Sortem Summa Cessionaria Ducentorum
Florenor Polonor a Nlibus Paulo Mysiewski et Jacobo Zabowski quasi
potentis Citato vero et Judicem Manifestatione coram actis Partem Ne
Actoreae Feria Secunda post Festum Sancti Lucae Evangelistae
prosa Anno Dni 1749no de nullitate et Invaliditate Cessionis Facta de
Stantis audiri suspensa Instanti per reinductione per partem
actoream affectata recessaniam esse Inquisitionem per partes utra

Decretum

educendam Super contenta protestationis et Jermini partis actoreæ
set et additur Nlis ad Rotisanda Super Jnterruptionem Festum Castri
Nobilis Vincentius Jastrzębowski Actor Jnduxit Eduxit audiatur quæ pars
Citto et quoniam loco Educendæ Jnquisitionis in Jnquisitione partis actoreæ
rea persistit proinde Resolvendo Suspensionem Judicij sui ad Lectionem
Earundem Condescendit Quibus lectis materaq Deliberatione præpensa
et examinatis quando quidem ex Eisd Jnquisitionibus Vigore Rotis
stis in antecta Condescensione in Eisd Nomi connotato per Eosd
Lucide patet prata Confalcastrasse sand Violenter Intercepisse Agros
nullos per Eand actoream Cultos Conseminasse Usui suo Applicuisse
Lizaq tam per se maritum quam Consortem Eius Actores verbis p
nefandissimis Affecisse proinde Decernit Quatenus Jdd Citti Jn præsentia
Nlis et Duorum Nobilium instantanee in Sortem Juribus actis
per Judicium Condescensionale in antecta Condescensione Nlibus
Zerwski et Labowski in Summa Ducentorum Florenorum Polonicorum
sum ab Ea illo in Tempore Cittorum Traditam per Eosd Nlos
Marzewski et Labowski actores Gerere Cessare Pœna Secundo ante
tum Sancto Hedvigis Vidua Electa Dij Ao præs elapso 744
um possessionem Dimissam Reinducant ad Quam Reinductionem
Nlem Eius Fratrem Judicio suo adstantem deputat Cui quid Nlis
tisfaciendo maneat Officij sui Casum pto Secum nobilibus Casi
Scholtnicki et Thoma Wikowski grâa Evidentionis Testimonij Eand
Jastrzębowski actoreæ in Eand Sortem Areas Agros prata in Regest
antecta Condescensione Conscripto Reinduxit et Jnvestivit de Qua
nej Pacifica monuit de quo præmissis Judicio suo Scat Condescen
Relationem. Et quoniam Causa expulsionis sine pœnis decidi
negnit quoniam pura expræmissis Jnquisitionibus expulsio pa
Sententiat quatenus Nlis Simon Rutkowski Citus eluendo
ius progressum tam ratione expulsionis quam Rixarum ex
tinentia Suæ Consortis Jurium Castri Plocensis ab actoreis
in quatuor Septimanis Jngrediatur Eandemq Sepsum
Turricam per unam Septimanam Continuet et expleat neq
in egressu de Juri pœnam Duplicem quatuordecem marcarum
Polonicarum Judicio vero Simplicem parti in egressu de Juri pœ
manifestationem in Casu Contraventionis publicandæ
Judicio vero Simplicem sub Scortiva pœna Banitionis
exnunc publicanda Jnseminationem vero in Agris per ac
Cultis pœnâ Citus Conseminatis Eisdem actori sine ullo Jmpedim
to Colligendas adjudicat Deni præsentes Vigore
Franciscus Brzycinski Cameranius Terræ Zawkrzew Cast. Plocen

Officium praesens Crimine Capitis Plocensis ad oblationem Gri
Vincentij Jastrzębowskij Dominum Condescensionis Infrascripto
in Bonis inferius nominandis officiose per G. Camerarium
Terrae Zawskrzensis Infrascripto expedito ac manu opis
Propria subscripto reproducens ad aetatem actoque praesens
Ingrossandi suscepit in Tenore sequens (Inserat) Ori
ginale opisanum Dni circa acto praesens Relictum.
Sub Actu In Civitate Plocensi Feria post Festum S. Bartholomaei
Apli Sta A.D. 1750.

Decrum Condescen
sionale Bonorum Rutta
Regny 1750.

94 x 979

93 mo 969

Actum in Bonis Hospitis Ordinis Sci Johannis Jerosolimitani ad Sci Controversis respectu Obrectae opposita dicq ad Sci. Controversis respectu Obrectae opposita dictis praesentibus ide in Terminis Condescensionis et Limitatione antedictis per Insignem Joannem Grabiel Burgrabium Castrensem Placentiae facta Feria Secunda post Festum Sancti Bartholomei Apostoli proxima Anno Domini millesimo septingentesimo Quinquagesimo Primo Regnante Mo Jacobo Josepho mo Rachone Portugaliae Gibuno Calabriarum et Hetruriae Rege Placentiae Existentibus Insis ac Illibus Josepho Grabiel Burgrabio Castri Placentiae Carolo Antonio Jacobo Bellotto Ibi nec non Urbe Simone Ledrosiensi de Villa Judyno Insinuatis Regni Anni Actum Existentes acclamante.

Judicium Officij Castri Placentiae Condescensionale nempe Supradicti Mensis Julianus Salcitanus et Notarius Castri Placentiae in Arrenti Decreti Judicij Officij Sui Inter Insos Antonium Apolinarem ac Stanislaum Bezhie olim Insi Casimiri Bezhi Filios ed una et Mensi Bernardum Lubuscum Item Johannem Jacobum ac Franciscum et Carolum Rezelwdzki olim Mri Francisci Rezelwdzki Sinerha Terrae Dolnensis Filios Legitimos ac ahos mi Procos Appellatos parte ex altera Citatos Quo mediante Condescendit Judicij Officij Sui unius absentia non obstante. ob n effectuatas antehonibus Decretis Condescensionis denuo ad Bona Ejd mi Actis Supra annotata pro Agnitione ac Decisione Obrectae Mensi Rzielwdzkim opponationis Fundamini Rationum ahaminq interventionis Resolutionis ac Decisione Processus Prius Hocce Decretum fuisq pertenta inte continetur del actu emsq mi Petro Placentini Terminus Quarellam Causarum Officij Judicij una cum Continuatore antehonum Causarum Feria Secunda post Dominicam Oculi Quadragesimalem mi Anno Citato proxime Elapsq ad Regnum Insum Observantia Supra expressa Insis Bezhie ut Patet Actorio Declinatoria ed Limitative incidenti Offerre ut Juris Existendi Jurisdictionem suam Offerens Jurisdictionis Securitate Rubrica Actibus Officij Longina voce Astantis Mris Fundantis et Actum ac Partes ad Comparendum Ejd Mris acclamare Injunct. Quo mi Termino Partibus Legit. Citatis et Juris Actoria Insis Antonio et Apolinare Bezhie pro Citis et Sensis Stare

970

Feria Secunda infra Octavas Festi Sacratissimi Corporis Christi Dominj anno eius 1720 Recognitas tum et alias Transactiones Possessionem Pratorum et Sylvarum proventus diversis Arbibus Recognitas. comportantium Jus vero Succidendi et Succidendi Dolium tantum modo Protestationes Duas precedentes Coram Judicium Suspensis Resolutione Documentum productarum ad Petitionem Fundorum et Pratorum affectantibus Partibus precepit. Jus Petitionem Fundorum ad Pratorum facta et Jure primo in Loco dicto Jankovell. Pratum incipiens ab antiquo Rivulo ad orientem. et protendens ad occidentem per Loca Lutosa in medio Petre existit vergit esse tam ad arbores pruticas tendens Item in Locis Desertis quorum his Antiquis. Similiter Pratum. Deinde ulteriius procedendo ad Pratum Kadoki. Prata Lui Pascua Fossis Cinis et. Ultra Partes designatis Incipiens a Fossa versus Montem ad Meridiem Finiente Lapsus ad Granicem. Ossua Lapsus Lui Fundi Lui Sa Loci Arguitis et Arboribus excreti Agrorum Jani et Documentum Reporta quam etiam et Agnitione Principum Nuncii de Bonis Pascuis Ulterius Lui Falsi circa Canalem Opponentis Montis Pratum Jani et Agnitione Subditorum de Bonis Pubali per Nos Examinem Perelibzki Principis Dolmenensem Duc. et. Documentum Protestationem ad Pecia Supradicta Proprietas. Ulterius Lui Falsi Jus dictum Sadoski Principum Regnicis hereditariam de Jure Pertinere appareat Quondo Judicium in Omnibus Locis Liberum Possessionem circa Proprietatis Pubali et Locis habuerunt Assignati Opera antiquum. Possessionem circa Proprietatis Regalis tam in Locis Supradictis Montanis quam in Locis Antiquis et Kadoki Jus Prout nec alio modo Requisiti Perelibzki. Possessionem ac Ligna impedire et denegare absente de Sub Pena Banitum in quorum ordinem Judicis Falsi Proprietatis in Jure denegatis Possessionis per Lucas pri alys vero Locis Lignum Truncos per. distinctionem ad Pecia Locorum et Proprietatis Qualitas ac Distincto cognovit ad Prout non valet Quondo Judicium Condescendente ad Petitum Jus Petitum Sancti Montani Partibus in Omnia Presentia Juramentum per Testes Jurisdictionem Recognitorum de Consensu Partium Citatum Jurat. Lui Defert. pro qua Termino Partes citatis Heredes et Procuratores Principum Ampeis Ulterius Lui Falsi Jus dictandi Jure Sub Pena Banitum in eos Termino et Prorogatione Judicium etiam per Burgmalum Falsi Proprietatis ob aliquas Causas Judicis Sui Expedendum Condescendit Comparuit propter Negotium Remonstrationem etiam Documentum Responde Citatum

271



Actum in Bonis Osowka idq in Termino Conde-
scensionis Feria Tertia post Dnicam Exaudi pxa
Anno Dni 1751mo. Coram Infrascripto Officio Ca-
strensi Plocensi pdentibus Mfico Antonio Zdroie-
wskj Pocillatore Podlachiae et Gnosis Josepho Zem-
bluski Burgrabio Crenn Ciechanovien, Alexandro et
Jacobo Dębskie, Francisco Pniewskj, Joanne Turo-
wski Burgrabio Crenn Plocen, Matthia Bonkowskj,
Simone Mostowski, Joanne Gutowski, Matthia Ma-
iewski atq alijs plurimis Nlibus ad actum pdenn
Congregatis nec non Mli Rni Gnali Provido Mat-
thia Joachymowicz de Wiadrowo authio et Gu-
rato actum pdenn acclamant.

Officium pdens Crenn Capitl Plocen Burgrabiale
insistendo Decreto Judicij Officij Crenn Plocen
Feria Secunda post Dnicam Oculi Quadrlem
pxa Anno pdenn inter Gnosum Josephum Bro-
mierski actorem ab Una, et Gnosum Josephum
Dębski Capitanum Altileriae Sacrae Regiae Maie-
statis parte ab altera Littum et actorem qui
nimirum Condescensio Officij Sui Burgrabialis mu-
tuo partium Sumptu ut Contractus ac Inventari-
um respectu Tenutae Bonorum Osowka Con-
scripti tum et alia Documenta Causam hanc
afficien p partes in Eodem Trno producenda Co-
lideret pdensiones utrarumq partium Cogno-
scat Solutionem Sumae Si quae et quanta re-
stavit injungat et Satisfactionem demandet
de pdensionibus Cunctis ac Singulis partium Utrarumq
nempe Desolatione Seu reparatione Bonorum Eorum
ac Inseminationibus auctis vel minutis tum et alijs
quibusvis differentijs Inquirat, Inquisitiones Co-
Nomine Si opus fuerit Expediat, Proventus Consi-

deret, et quidquid tam ex Inquisitionibus quam Documen
producendis etiam ex re Oculis Subiecta Compertum f
rit praemissa omnia pro Iusto et aequo et exigentia
minorum et Causae partes finaliter decidat, ac sat
factionem parti Competentem assignet et plenarie m
retur sive etiam Unus Gnosus Burgrabius ob abs
tiam alterius Condescensurus decidat, cuius officij a
cisioni partes utraque acquiescere et parere tene
buntur idque sub poena Banitionis in Trno Eodem
Super parte Contravenientem publicandae est Injun
cta ad Bona Suprascripta ex requisitione utrarum
partium die hodierna per Decretum Supraexaratum
~~est~~ assignata Condescendit, Iurisdictionem Suam
per Vocem Suprafati Mtis promulgatae fundavit, a
partes ad Comparendum Suo Coram Officio acclam
re injunxit quo in Trno partibus et quidem ac
re Gnoso Iosepho Bromierski Subdapiferiae Kijov
pltr, Citto simul et actore Gnoso Iosepho Dep
ski Capitano Artilleriae Scrae Regiae Maiestatis
pltr, Comparentem et secum Iudtr Controverten
quarum partium Controversijs Coram se Indi
exaudita teneri ante omnia partes Utrasque Com
portare Contractus ac Inventarium respectu Te
nutae Bonorum Osowka inter se Conscriptae idque
Instanti et quoniam partes Utraque Contractus
binos respectu Tenutae Triennalis pro Summa
Septingentorum Tymphorum pro quolibet Anno
Condictata die 28 maij 1748 Anno in Oso
wka inter se Initae per utrasque partes in praesentia Am
corum Subscriptae ac Inventarium Eo Die et Anno
manu Gnosi Bromierski Subscriptae Comportarum

proinde

proinde Satisfecisse partes memoratae in puncto
Comportationis Contractuum ac Inventarij adinvenit
Ulterius Causam hocce officium Condescensoriale pro
sequi injunxit in Prosequendo Ulterioribus partium
Controversijs Coramse Inductae exaudita et quidem Gnoso
Bromierski Solutionem restantis Tenutae ex Con-
tractu Triennali apparentem atque recompensam pro
alijs praetensionibus Fundi Bonorum Osowka petente
Citto vero et Actore Gnoso Dębski regestro variarum
expensarum Fundi Bonorum Osowka Sese Tu-
tante et Satisfactionem exposcente Officium ita
Condescensoriale Consideratis praemissis antecommissa
ad revisionem aedificiorum, Inseminationum Convo-
catis Bonorum Osowka Subditis Sese Contulit, qua
revisione Sufficienter peracta in probationem et
reprobationem praetensionum variarum per partes ad
se habitarum Inquisitionem eidem parti utrique
idque in Instanti assignat et additur Mlis ad rotu-
landum Super Incorruptos Testes praestiterunt tam
Gnosus Bromierski quam Gnosus Dębski Indu-
cant Testes et Interrogatoria ac regestra Sua-
rum praetensionum Sibi abinvicem Communicent
eduxerunt post quas Eductas Inquisitiones ad le-
ctionem Earundem Inquisitionum Condescendit,
quibus Lectis et per omnes Circumstantias perpe-
sis et Consideratis quandoquidem non modo ex
Inquisitionibus verum etiam Contractibus in
vim Tenutae Bonorum Osowka Conscriptis
atque partium agnitione deductum est Gnosum
Bromierski Bona Osowka Sua hereditaria in
Tenutam Triennalem Gnoso Dębski Cum Inse-

minatio

Inseminationibus hyemalibus in Statu perfecto existe
atq Vernalibus in parte Inseminatis in parte ve
ad Conseminandum in Coretis relictis dimisisse, eo
Contractu Gnosum Dębski p Septingentos Tymp
quolibet Anno Gnoso Bromierski heredi se sol
obstrinxisse nonnisiq Summam p primo Anno
Septingentos Tymphorum attestantibus eisdem
Contractibus, iam vero in Secundo Anno primo
centos post vero Quadraginta Uniq Tymphorum
manus Gnosi Bromierski exolvisse, laboriosi
Martino Ferrifabro Tymphorum Viginti, atq
Francisco Patorczyk de Bonis Eisdem Osow
Subditis Tymphorum Septemdecem et Sextari
Unum pro Gnosi Bromierski uti heredis Co
Sensu dedisse et p eundem Gnosum Bromiers
easdem Summas Quaestis pro p soluto agnovisse
Summamq Mille Centum Viginti Uniq Ty
phorum et Sextariorum duorum ad Complem
tum Summae Originalis Duorum Millium
Centum Tymphorum pro Tenuta Triennii
Contractu Suprascripto Arendatorio Condicto
provenien ad exolvendo Gnoso Bromierski res
te proinde officium Condescensoriale injungit
quatenus Gnosus Josephus Dębski restantem
Tenutam ut pote Summam Mille Centum Vigi
ti Unius Tymphorum et Sextariorum duorum Gnosi
Bromierski in et pro Vigilia Festi Nativitatis
Sancti Joannis Bptae pxe Ventura Coram offi
et actis Crenis Plocen mediante de p soluta quieta
one absq omnibus Juris diffugijs et putellatio
Solvat et realiter enumeret idq sub pena Ban

tionis

Bantionis in ibidem in Casu Contraventionis Circa manifestationem faciendo publicando. Iuxta per eundem Gnosum Dębski pœna Trium Marcarum Polon. Gnoso Bromierski Circa Solutionem Summæ cum rigore ibidem apposito, officio autem totidem solvenda. Deducitur hisce Inquisitionibus Gnosum Dębski Possessioni Triennalis Interruptive Bonorum Osowka vi Contractus Triennalis Institisse, Stantesque eadem Possessione Triennali Agros per malam in re Economica gestam dispositionem non bene Cultos Subditis de Bonis Osowka Coarare demandasse, in eisdemque agris in nonnullis locis alias na Ot Togach Semel tantum Coaratis præcipue Siliginem hyemalem et Vernalem etiam Intempestive Inseminasse et aliquando eisdem Inseminationibus non Occatis præcipue Anno præsenti Infructiferationem Causasse, in nonnullis vero locis Siligine hyemali et Vernali licet Indisposite Superinseminasse, Subditos in Possessionem dimissos a laboribus Convetis ad alias suas frustraneas non in Emolumentum Fundi aliquando ac etiam Eosdem Subditos ad Labores præstandos præcipue tempore messis ultra Inventarium et Consvetam praxim Stimulasse, agros in Campo Vernali Anno præsenti ad Ocimum vix in Uno loco per Stadia duo Subarare mandasse, Equas duas per hæredem in fundo Gnoso Dębski relictas divendidisse seu Commutasse, Vaccam Unam Gnosi Bromierski propriam per Vermem Venosam Infectam in Necessitatem Culinæ suæ Convertisse, ac alias Injurias Stante sua Possessione perpetrasse itaque officium Condescensoriale Consideratis præmissis punibili eodem Gnoso Dębski adi-

vento

x

vento Decernit quatenus Gnosus Dębski pro hoc Ausu
et maxime pro stimulatione Subditorum ad labores Ulti
Inventarium et Potestatem sibi ab haerede datam pdtam
insolitos Compensando etiam Subditorum Injuriam
B pœnam Duplicem quatuordecem marcarum Polon
Gnoso Bromierski in Termino locoq ac rigore Supra
scriptis, officio autem Per medium in Instanti
Solvat. Ad Extremum pro Vacca in Usum sui Con
versa Summam Viginti Tymphon pro Pari Equa
rum divenditarum Seu Commutatarum in
nondinis Summam Sexaginta Tymphon per
Gnosum Bromierski acceptatam, Pro Salis Bo
chnensis Tonna Una Triginta quinque Tym
phon, pro Succidijs Tymphon quinque, pro
Tribus Coretis Siliginis hyemalis Tymphon
Decem, pro Uno Coreto Tritici Tymphon qua
tuor juxta agnitionem partium Valentes
p Gnosum Bromierski Circa Gnitum Contractu
Arendatorium Gnoso Dębski accomodat eidem
Gnoso Bromierski pro Trno et sub rigore
Supraposito Solvat Seu modum Pmissorum
omnium ut pote Equarum, Salis Tonnae
Unius, Succidiorum, Segetum restitutionis
ante Terminum Suprascriptum adinveniat. Cum
ex hisce Inquisitionibus Probatum est Circa Gni
tum Contractum Arendatorium Triennalem Vac
cas fructiferas Decem pro Comodo Tenutae
Gnoso Dębski, Duo Paria Boum laboratilium
p G. Bromierski in fundo Bonorum Osowka reliquis
ex Eisdemq Inventarijs Vaccas Novem in Festo Sa

cti

Sancti Jacobi Apostoli Anni primitivi 1748vi Liquida
Decima Vacca iam resoluta est et Par Boum laborioso Nicolao de Bonis Osowka Subdito in Juvamen dare ex Jussu hæredis dispositorum in Festis Nativitatis Domini nostri JESU Christi Eodem Anno ex Bonis Osowka ad Hæredem Bonaq Ædroie repellere p Gnosum Dębski Jussisse, exindeq in Stercoratione Camporum damnum fundo fecisse, Ædificia Duo Villana p Subditos fundi Correxisse, Jam vero in Curia Parietem, Janua p magistrum lignarium, tum nonnullas in Eadem Curia res p Ferrifabrum, deniq horologium Gnosi Bromierski proprium reparare, ac fornaces Binas Cum Camino exstruere, ac Tectum in Granario Stramine fundi Imponere, Arbores asciare magistro lignario ad Ædificia Valentes Jussisse, propriamq Suam pecuniam per Gnosum Dębski in has Expensas dedisse, ideo tenen eundem Gnosum Bromierski ad refusionem Suprascripti Usus a Vaccis repulsis et Expensarum Adinvenit, habitaq ratione Proventus Cuius pro Anno Uno Centum Quinquaginta Tymphon Idem Gnosus Dębski habere debuit ab eisdem Vaccis non nisi Novem Gnoso Dębski Vigore Inventarij manu Gnosi Bromierski Subscripti provenien et Decernit quatenus in Vim Proventus pro Semi tribus Annis Summam Trecentorum Triginta Septem Tymp Grossorum Novemdecem Polon p Officium Condescensoriale liquidatam, atq pro Exstructione Fornacum Cum Camino Viginti quinque Tymphs pro labore magistro lignario ab arboribus

asciatis

x

asciatis Tymphon Viginti quinque, pro reparatio-
ne horologij Tymph Viginti, pro reparatione in
Curia parietis Tymphon Tredecem et Sextarium
Unum; pro reparatione Januarum Cum Ferri
fabro Tymph quatuor pro Correctione Fenes-
rum alias okennic Tymph quinque pro Im-
positione Tecti in medietate Granarij Tymph
quatuor p Gnosum Bromierski agnitas Ide
Gnosus Bromierski eidem Gnoso Dębski Solvat
Seu potius Circa Exolutionem a Gnoso Dębski
sibi Summae ex Tenuta provenientis easdem
Summas Gnosum Dębski respicientes defalcet
idq sub rigore Superius imposito Insuper Com-
probet Gnosus Dębski ea Juramenti rotha
prout Commissum ad Excindendas et alijs
Villis Vicinioribus Concedendas Arbores in
locis dictis na Zaroslach licet non Inventa-
rio, verum Compacto Verbali ab herede Gnoso
Bromierski habuit, et ex ea ratione excindere
ob praetitam sibi Satisfactionem Concedebat, ac exi-
de ad recompensam Gnoso Bromierski non tenetur
idq in Instanti et additur Mlis ad pronuntiandum
Juramenti rotham Indultum quo attento hac
in Cathegoria liber Gnosus Dębski pronuntiat
Quoniam vero Gnosus Bromierski libere Superius
Seminationem hyemalem et Vernalem licet Ind
Spositam in locis dictis Nowiny ex Utraq pa-
te Viae ex Bonis Osowka ad Bona Poni

tow

Poniatowo recte Granitiebus tendentis effugi-
endo quodvis litigium eidem Gnoso Dębski
Colligere permittit, exinde eandem Collecti-
onem Gnoso Dębski non Impediat nec dene-
get idq sub pœna Banitionis in primis
Judicijs Crensibus Plocen Publicanda. Decisis
itaq partium Pretensionibus attento Trien-
nali Contractu per partes Conscripto in
Termino Condescensionis præsentis ex-
spirato. quatenus Gnosus Dębski de
Bonis Osowka sibi Triennali Contra-
ctu dimissis in præsentia Officij sui
Condescensorialis Condescendat, ac Eadem
Bona Osowka Cum Subditis ac laborio-
sa Marianna Łukaszowa Kowalka
in Curia Commanenti in Statu et Flore
præsenti existentia Gnoso Bromierski
hæredi in Instanti dimittat et additur Mi-
nisterialis ad Intromittendum qui Ministeri-
alis Suprascriptus in actu positus Satis-
faciendo Deputationi Suæ ab officio Con-
descensoriali habitæ memorati Gnosum Bro-
mierski in præfata Bona Osowka Intro-
misit, Investivit, ac Eundem Gnosum Bro-
mierski in Possessione reliquit, Suoq Offici-
de præmissis relationem fecit. Demum par

Secundum Boum laboratilium, aratrum cum requisitis ferreis ac Iugo Bina, tum currum similiter cum ferreis ac alijs requisitis, suem fructiferam, Gallinas sex, Indicos tres p Hæredem in Fundo relicto Idem Gnosus Dębski circa fundum nec non hordei Coretos Decem, Ocimi Coretos Novem, Avenæ Coretos quinque propter Inseminationem Anni præsentis agrorum nondum adhuc Conseminatorum Gnoso Bromierski relinquat. Generosus vero Bromierski rumationem ad mentem Contractus non deneget reliquas vero pretensiones utrarumq partium pretensionibus mutuis pens officium Compensandas esse vult et declarat pens Decreti Vigore.

Antonius Chmielewski Burgrabius Cren Ploc

Matthias Bagienski Burgrabius Castrensis Plo

Officium pseni Castren Capitt Plocen ad Oblationem
M. Josephi Bromirsky Subdapiferiae Tijoviae Decretum
Infrascriptt in Bonis Inferius Nominand Officiose per
G.G. Burgrabios Crem Plocen expeditt ac manibus
ipsor proprijs Subscriptt reproducen ad Acticand Actisq
pten Ingrossand Suscepit in Tenore Sequenti (Inserat)
Originale episd Deri Circa Acta relictt.

In Cro Plocen F. Quarta in Vigilia Festi Nattis Sancti
Joannis Baptae Anno Dni 1751mo

Decretum Condescen-
soriale in Fundo
B. Osowka p Officia
Burgrabiale Cren. Ro
cen. Protest.

1751.

Actum in Fundo Bonor Fenbok Feria 6 Festa in Crastino Festi Sanctor Omnium Anno Dni 1751 coram Mro Michaele Rosarzewo Rosarzewski Judice Cichanoviens et Joseph Krzywo Krzywicki Notario Jaworzyens Tribus in Presentia Mri Joannis Jasnowski Judicis Castren Cichanoviens et Bonor dicjs mundi Incolarum Franciscalis Pauli Centkowski Camerarii Probum Cichanoviens Jacobi Kolakowski Jacobi Lesznowski Antonij Szatowski Camerarij Jaworzyens Valentini Kolakowski Thomæ Smolenski Burgensis Castren Cichanoviens Bartholomæi Zalewski Laurentij Wroniecki Lucæ Sadkowski Christini Szczepkowski Bartholomæi Chmielewski ac aliorum Plurium actum Rem agitand vel non subsistentium Qui Inquisitionis Mandato Generosi Domini de Kotow authoris et Judicis actum eundem audiamanter

Superscriptum Judicium Terrestre Cichanoviens et Jaworzyens tam civitate Decreti Judicij Tribunalitij Mri Petricovien Pensalgenta post Festum Sancti Andreæ Apostoli anno prodine elapso 1750 inter Collegium Patrum Societatis Jesu ab una et Stanislaum Radzyminski et alios Partes ab altera Partes quarum Limitationis in fundo eorum Bonor Feria Secunda post Dominicam Cantate inter in scriptis specificatas Partes proxime prostantis anno per Judicium suum Condescensionale facta et ad acta Castren Plocens Feria Quinta in Ramis Festi Dilationis Dominicæ anno itidem prostanti per oblatam peticionem mediante quo Condescensio Judicio Primum vel officium Castren et quia pro Parte Collegij Patrum Societatis Jesu et habendi Credit Judicij Terræ Lotricen vel Cichanovien Seu Raven vel Sindicen aut Lanscicen Live Brzesten Kujavia vel Jaworzyens aut Dobrinen seu Lambrovien Live Lochaviens aut Drohicen vel officij Castren Plocen. vel Lotnicen Live Liwadien aut Petricovien Live Lochaviens vel Lancicien Live Brzezinien aut Camenecen Masoviæ Districtus Jaworzyens vel Ravens unius ubi duo duodecim testes absentia non obstante dum modo unus inquisitor Judex vel officialis Plocen adsit aqua cunq parte adsit pro cognitione transactionum inter olim M. Casimirum Radzyminski ab olim D. Bartholomeum ab Zawichi subsecutarij resolutione autoritatis Incolæ Cichanoviens Inquisitionis Mandati olim Radzyminski in Plocen Castren

et ad Substantiam D. Bartholomei Chmielewski Concurrentes

Imperat de computatione documentorum omnium massam universalis dominii
Stanislai et S. Matusiewicki civicus mediante reatus et sufficiens ex
omnes computationis approbatione et mutuamum
ac alios eaquendis punctis in dicto ejus imbutatione
coram ea quo presens indorsionis paragraphus actus exaratis eff-
ius ad fundum communis quod condescendendo et jurisdictionem
officiosam omnium securitate publica prorsum adstantes in his
denunciata fundatos articulos inscribendas comparuisse intima
rit actoria collegium Rheni adscitatus Jean per Reliz verum in
Spiritu Patrem Joannem Mostowski ejusdem Collegij Rheni adscita
tus Jean Rectorem suo et totius ejusdem Collegij Rheni adscitatus
Jean nuncupter. Anna Theodora de Rubiscie primi ad S. Ludovicum
Matusiewicki adjacens S. Stephanus Kiehl consors in aperientia ca
Ludovici Kiehl Rituali Actata et actrix pter. S. Stephanus Kiehl
Actatus et Judicens pter Anna Petronella S. Alberti Maurerus
et magdalena S. Alberti Mostowski consortes in aperientia
S. Adami per Patrem Semitatis Actatos et actrices pter.
Anna Alberta Mostowski et Alberta Maurerski Actati pter
Anna Josepha Burgratig Cichanovicum Patrem et Brunig
Ludig Lepkowicz Actati et actores pter, Anna Agnes de
Muszynowicz Smuchlinska per Joannem Kaminski Steni po
tentem principem Ludig et Adamum Smuchlinski adscitatus pter
Annae Sores et Petrissum et Annae Lud. Konarzewski Consors
Cohedratus pter adscitati et Judicens per S. Lautem Dembinski
J. Thomas Kaminski adscitatus pter. S. Matthias Delski adsci
tatus pter, S. Alberta Kiehl Burgratig Cichanovicum pa
tus pter S. Joannem Kaminski M. Martini Kupski Ludicida Cichano
vicum pter adscitatus pter M. Clemens Rekowski Notarius Pub
et Castrens Exponendum ac Vincentius Vercellicus Exsecutor
Testamenti adscitati per et actores per S. Simonem Sniadec
owski. S. Simon Sniazewski adscitatus et actor pter. S. Ste
phanus Basci Kowski adscitatus pter. S. Stephanus Cyprianus
Actatus actor et Judicens. Admodum Radus Hieronimus
Cyrski Promotor Laeritissimi Rosary in Ecclesia Dominicana
adscitatus per S. Stephanum Cyprianum, S. Petrum Lasocki
adscitatus et Judicens pter. S. Adamus Jer adscitatus et
Judicens pter. S. Stanislaus Bartoszewicz Actatus et Judicens p

Coram Nobis

Comparuerunt Ill. D. Rosalia de Sieniawa Barbatowa Judicem deputatum
cum D. Stanislao Barbatowski Starosten Conventus Brasla-
viensis Referendario et Nuntiatum P. S. Thomici Judicantes per
D. Valentinum Rotkowski J.M. Casimirus a Szumlin Rudzin-
ski Castellanus Cernens Nr. Stanislai Radzyminski minoren-
nis curas et tutor et Idem Nr. Radzyminski minorennis
Citati actores et Judicem per D. Joannem Kamienski Mensis
Plenipotentem Stanislaum Jelinski et Josephatum de Sadowa
Jurien Conjuges Vexillifer Terrae Narew adcitatis per D.
Cautum Zembrzuski Plenipotentem Juratis 29. Legis mundi
Rabowski Camerario Sanociensi et Joannem Kamienski Judex Castel-
lanien adcitatis pariter Comparentes. et Secum Judicialiter Contraver-
sientes quatenus Controversys Judicium Plena Confessionale coram
de Judicatis examinis exequendo Contenta Decreti Judicij Interlo-
cutoria de actu notati quorum initium Decreto Cognitio Tran-
sactionem ~~etc~~ inter alios M. Casimirum Radzyminski et
D. Bartholomeum Szaniawski antecessorem Renov Penbok hereden-
tumque Suos Annam Stanislaum de Sieniawa primo Rozwienska
ultimo voto Rozinska et cum D. Nr. Radzyminski Subscripta
rum et resolutio causae Impetratae est. pro Comparatione pra-
sum officij Jelinski Vexillifer Nowen Conjuges Termino ex
parte D.M. Casimiri Rudzinski Castellani Cernens et M. Ste-
nislai Radzyminski et Spati Nr. Casimiri Radzyminski
quae cum D.M. Castellani Cernens Repetis qua Tutoris edicti
Citationis et per se Curatorem provisum Cautum Jano vocato
authenticum Coram actis Cathen Ostrovien Rerum Acta pro
duc ~~facta~~ Testi D. Stedigei. Videlicet Skuta Dei gratia
Capita anno Denti recognitis pro Termino Quinq Sent
Decisionis Convenitur pariter proinde Judicium Suprema
resolutione causae ante omnia ad Comparationem documen-
torum officio Jelinski Vexillifero Nowen Stenislaiski ex in
stantia Appellantis officio Jelinski ad judicia subsequentia Re
gni Petitorium non admissa ut per hoc Decretum Subsequentia
procedere Deinde Comparuit Plenipotens officio Jelinski
Contractum inter D. Bartholomeum Szaniawski ab una et
D. Casimirum Radzyminski parte de altera respective obligato
rias simul et resignationis Renov Penbok in Notarior dee
regiminque Actis menses Junij 1732mo anno, huiusque rebus
ordine quae Contractus coram actis Castren Cichanovien Teren
Terrae in Szaniawa Fest. S. Joannis Baptistae anno quo

Inst.

eorum Contrahentes subsecutis denique obligationem per Eunq. P. Ma-
towieski in rem Infici Radzyminski Bonorum eorum Zenbok super
in summa viginti millionis Tynfhorum actu eorum quo roboratio reco-
gnitam nec non prorogationem Contractus suprascripti in Sulmierz
die prima Julij 1738 anno factam ad extremum manifestationem coram
actis Castrensis Ciechanoviensis 5ta ante F. S. Antonij Depadva 1739 no
anno ex parte M. Casimiri Radzyminski in ordine recessus a Contractu
suprascripto quoniam Plenipotens JM. Castellani Cernensis in Comper-
tatis suprascriptis documentis non persistit verum sufficientio-
rem Compertationem eorum urget. proinde Judicium Decernit Quen-
tenus sufficientius documenta eorum Pensa Infici Zelinsky Compertant
et realitatem Compertationis Comprobent. idque in Instanti apellant
Infici Zelinsky non admissa et quoniam Plenipotens Inficiorum Zelin-
skich vexilliferorum Nuncius ab Inscripta Comparitione recedit
proinde post recessum Comparentis Plenipotentis super eius
Inficis Zelinskie permittitur Condemnatio idque publicanda
Banitionis Poenam Decreto Tribunalitio eorum irrogatam su-
prascripto Sulem Rni Inalem in actu Contentum edi-
dit et deputavit qui Sulis Rni Inalis satisfaciendo depu-
tationi suae a Judicio suo Condescensionali habitae ea-
dem Banitionis Poenam ~~[illegible]~~ super Inficis Zelinskie
obtentis publicavit ~~[illegible]~~ proclamavit et ad notitiam omnium
indubiam deduxit de quo Pen. Judicio suo fecit relatio-
nem post quam publicatis Banitionis Poenam Eodem
Praemisso obtentis Causam eamque pro executione de Ba-
nitionis Citatorum Pentium in Termino recedentium peragendi
ad Inficum loci Capitaneum remisit remittique Pene cum
Comparentibus vero Causa Pens. ad Terminum ex Remissione
Incidentem suspendetur suspensaque esse declaravit

Michael Nosarzewski Judex D. Ciechan. mpp

Josephus Kruszewski Notarius Terrae Zawkrzensis Actis Pen.

~~2800~~

Condemnatio in Fundo Bonor. Zenbok in Tmo Condemnationis Super Dn Jelinski Vexillifero Nurenensi obtenta

1754.

Officium praesens Crenensis Capitulo Plocensis ad Oblationem P. Casimiri Chemplinskij Condemnationem Infrascriptam per Inter partes Infranominatae Offe per Infraspecificatos Mtros Judicem Ciechanensem et Notarium Zawskrzensem Terrestres in Fundo Bonor. Zenbok ex mente Decreti Tribunalis Regni Petricoviensis ~~cum mm Jelinskie Vexilifero Nurenensi~~ expeditae ac manibus Eorundem mm Judicum propriis subscriptae reproducendae ad Acticanae Actisque praesentis Ingrossandum suscepit in Tenore sequente (Inscrat.) Originale Eiusdem Circa Acta relictum.

Actum in Castro Plocensi Feria 5. post Festum S. Luciae V. et Mar. proxima Ad Dni 1754tmo.

Actum in Bonis Bronierz magna seq in Termino Condescensionis assignatae ac Partibus determinatae Feria Secunda post Octavas Festi Sacratissimi Corporis Christi Domini proxima Anno eiusd nullesimo Septingentesimo Quinquagesimo Coram Magnifico Jacobo Josepho in Malachowo Sokolnicki Tribuno Palatinatus et Notario Castrensi Plocen Praesentibus Gnosis ac Nobilibus Bartholomaeo Goszycki Adamo Miłodrowski Burgrabijs Castr Plocensibus Samuele Juniowski Jacobo Chyczewski Francisco Bombalicki Laurentio Ostrowski ac alijs ad actum Congregati nec non Provido Gabriele Sydyniak de Eadem Villa Bronierz Magna Ministeriali Regni Gnati actum praesentem acclamante.

Judicium Officij Castrensis Plocensis Condescensoriale nempe Suprascriptus Meus Tribunus Palatinatus et Notarius Castr Plocensis in virtute Decreti Judicij Officij Castr Plocensis inter Perillustrem et Rudissimum Bogusławum Bronierski Canonicum Cathedralem Plocensem Patrium ac Gnosum Stanislaum Bronierski olim Gnosi Victoris Bronierski Filium et Filiastrum ab Una et Successores olim P. Martini Malecki Capitani Sacrae Regiae Majestatis et alios Parte ab altera de actu eius in Castro Plocensi in Terminis Querellarum Causarumq Officij Judicijs Feria Secunda pridie Festi Sanctae Catharinae Virginis et Martyris in Anno proxime elapso prolati mediante Quo Condescensio Judicij Officij Sui Castr Plocensis unius absentia non obstante pro Comportatione Processus ac Traditionis Sortis in Bonis Bronierz aliorumq Documentorum Revisioneq ac Resolutione eorumd tum investigatione Sortis Traditae ac excipiendo Calculo nec non pacificatione et Despedicatione Quaruncius Pretensionum inter Partes ex ratione Traditionis Subsecutae pullulantium impingendaq Solutione Summae ex Documentis apparentium aliorumq Contentorum in Decreto Expressorum Executione est Captato tempore assignatis Itaq ad Requisitionem Partium Die hodierna eisd Partibus determinata Officiose Con

Conclusendi Juris dictionem Causæ Officium vocis Assertæ Ministerialis Fundant et post Fundatam Jurisdictionem et Actis Cognitionem Partes inter se Agentes ad Comparendum Coram Judice Respective Judicialiter Citandi Citatæ Citandæ Citandas Comparuerunt Videlicet Pro Parte Actorea Generosi Stanislaus Bronikowski Succamerarius Actoreus nomine pro Citata Smil et Judicis Provisionalis Boguslaus et Josephata Bronikowska primi ordinis Instantiæ Statuerit Regestum Capitaneatus Regii Magistratus ad præsentandum Causæ Petendi Sui Suo et Successorum Suppraefati ordinis Instantiæ Statuerit primi Statuerit cum eadem Josephata Bronikowska ad plenum Boguslaus in primo voto procuratorem Nuncupationem nomine pro Coram Judice Consulescentiali Contradictoribus et Rationes Suas inferentibus Judicium Actoreum Tenen Partes Comparere Documenta Causam eandem concernentia Censet ingrossanti et Summam eadem Josepha Bronikowska primo voto Skarbkowa adhuc Bogusława Successoribus Suis munerandibus primo Juscriptionem Hereticam mi Cracoviensis Regia Varsaviensis Pœna Secunda Anteactæ Sancti Martini Pontificis proxime Anno nuncupato Septingentesimo Quinto per Instantiam Bronikowski Actoreum Reperendum Septingentesimum Octogesimum Pœnam Provisione mi Rem et Personam Suppraefati Capitaneatus Regii Statuerit Manifestationem Cæteris Actis Gestis Placitis in Processu Solutionis Expeditione Summa eadem Inscriptione præsentis Anno Subsequenti nuncupato Septingentesimo Nonagesimo Primo per eundem Stanislaus Capitaneatus Regii Statuerit cum Instantiam Bronikowski respective Solutionis Inscriptæ Summæ Capitaneatus Statuerit Obtendendo Supramemorati Inscriptionis et Manifestationis Processum mi Anno eadem Pœna Manifestato et Actorea Septingentesimo Nonagesimo Primo Actis ad Judicium Officij Actis Gestis Placensis Instituti Causa Summoniæ per eundem Stanislaus eadem et Bronikowski Institutum et ad Annum nuncupatum Septingentesimum Nonagesimum Octavum Contradictionem et Rationem Inscriptionis mi eadem Judicis Placensis productum Deinde Tradictorem per Instantiam Causæ Statuerit Burgrabium Gestis Placensem Statuerit eadem Bronikowska Negativa Causa Substituti Inscriptionis Specificatæ

Pœna

Tertia post Dominicam Letare Quadragesimalem
in anno millesimo septingentesimo Ingressus octavo ex
peditam et ad acta cancellariae Plocensis. Feria Secun
da post Dominicam Passionis in anno eodem correctam
Jam autem Procurator Stanislaus Bronikowski praesentatis nunc
modernus Literis Manifestationes bonas pignoris per Illustrem
Ludovicum Bronikowski Ensiferum Voyewodarum contra Le
nonem Jelenium Kisielewski Burggravium Castri Plocensis
ratione praedictae expeditae Inquisitionis Judicatorii Coram quo
alios Castri Plocensis Feria Sexta post Festa Solemnia Pa
schae in anno millesimo Septingentesimo Ingressus octavo
assignatum per Illustrem Ludovicum Bronikowski Canonicum
Cathedralem Plocensem Patronum Procuratorem Stanislai Bronikowski
contra Venerosam Josaphatum de Bronikowski primum nuptum Ma
lewska ad Opera Sequendi. Bonorum Sua Haeredes ac Superio
ratione Curiae nunquam Coram Illustrem Ludovicum Bronikowski
Canonicum Cathedralem Plocensem Inquisitionis per Judicatorem appellen
sionis Coram alios quoque Castri Plocensis Feria Sexta post Festum San
ctorum Omnium in anno millesimo Septingentesimo Quadragesimo
Septimo ad non Manifestationis bonas per Illustrem Josephum Stani
slaum Bronikowski Respectu Limitum non totalis exactae Inscriptionis per
Ipsum Recognitae Super Summarium Super annotatum Octingentorum
Typhos ad eadem olim Josephi Martini Matejski Capitanei Magni Ducatus
Lithuaniae et alicujus praetensionum Actorum in Limitibus Contentis citatis
Coram alios Castri Plocensis in anno proxime elapso 1749 factis
tum et attestationem per Illustrem Jakowski Succamerarium Ipso
rundem Respectu feudalium Subjugij alias Grodzisko ad
Livalons Ducentorum Typhorum in Starostwo de Sta Subij in an
no proxime elapso ex parte Josephi Stanislai Bronikowski datum Comparta
runt et in praemissa Comportatione Partes ex una Procu
rator Judicium Sabsequi ex Parte Decreti Judicij Literis
Lunae nunciae Comportationis deponentes et Partibus ex una in
causa praesenti expensi mandat in Experimento Judicium Ter
descensionale Controversys earum Partium mediantibus auditis Consi
deratis Siquidem causa Praesens non modo Respectu Cognitionis
directe Judicatorii impropertionatae ac praejudicium faciendi Cate
si venerit charis et minime variarum praetensionum ex Sententia
Judicatorii Subsequte pullulantium inter Partes vertitur Quae Judi

Pretensiones non fuisse tam per indagationem Juris subditionum
quam et probationem per expediendas Inquisitiones agnosci et Deci
valent Pronde Suspensa tanto per Decisionem ejusd Causae Pres
Sanam esse Inquisitionem super Pretensionis per Partes in Regestris
Cancellationibus connotatas et productas per Partes utriusq Testibus Rei
ni educendas Causa ejusdem instantis Et Adhuc Mandamus ad Regis
Landum tam Inclite Stanislai Bronizki principalis Actoris quam et Mag
Seraphate de Bronizkie ad jurandum Bogurska de super misericordiam Testi
um meducendum Et Quoniam ejd Partes Juramenta prestanda non recusa
Juro Sibi absolvendum indulgent Pronde Judicium Testes ad deponenda Testi
monia prestandaq Juramenta Judicare mandat mihiq mandat et effectum
Inquisitionis ejusd educendi Post quas ductas Inquisitiones ad
Indagationem nonnullarum Pretensionum et Convocata Parte Subditorum
de Bronz ejusd Bronizki Se Contulit etiam et ad Respiciendum Acceptorum
ac Fundorum prefati Post quas tam Indagationem Subditorum quam
et Recognitionis Acceptorum Traditorum cum Subditis Subjacentibus Expe
ditaq et penetrata ad Lectionem Inquisitionum eductarum Considerandum
Quibus Lectis et matura Considerazione pensatis ac Documentis productis tam
et Recognitionibus Subditorum Circa Indagationem prestitis Considerata Resolu
do ad Ulteriorem Superiorisfactum hac in Causa Suspensionem Quando quidem
Traditis de Actu Expensis expressa per Prefatum Burgrabium Castri Praesidem Pa
rovie Stum Stanislaum Mathiam Capitaneum Ducem Regiae Majestatis Ducatus Cracovien tam
in Agris Prati Lustri praesentis et Subditis existenter prejudicatis et
cum injuria Stanislai Stanislai Bronizki Subsecuta esse probatis cum
autem sine ullis Juramentationibus tam hyemalibus quam vernalibus
Agri eiq olim Stanislai Bronizki erant tradiri nunc vero Juramentationes eidq
in Agris ipsis tradiri experiuntur Item Judicium habita Ratione ultra pos
sessionem Traditionis Agrorum et plus quam triennalem annos tam per pul
sationem olim Stanislai quam modernos Stanislaos Bogurskie Possessorum
Juramentationes quasi Repericatas per medium tam Prefati Stanislai Bro
nizki quam Stanislai Bogurskie Conjunctibus pro usu et Communi adpas
cat et sub Tempus messis evenientes eadq Juramentationes sine Tam
ulla injuria esse Partibus Collegendas sive etiam paratis Juramentis in me
diis dispartiendis aequales permutes Quo ad cedit ea licet quod tam
Inquisitionibus quam Destincta Recognitionis subditorum olim Stanislai Bro
nizki Capitaneum Ducis Regiae Majestatis post subsecutam Indagationem Lazarum la
borosi Josephi Jelinek desolatam Restauratae tam holoducum prope eun
Lazae tam inspectatis ex alijs Bonis quam ex Fundo dicto Dyrcznicc ad Bo
na Ducis Bronizy pertinenti conducti Arbonibus de novo erectae et ex
pensas non modicas in erectionem earundem holoduq erogatae et alias expen
sas penitus Judicium eo Considerato quod ultra prospectum tam Dom
mei quam Incolarum Inquisitionis Subditi ad portandos Labores in Traditione Spesa
ti cum prejudicio et Injuria Stanislai Bronizki erant traditi Quamvis Recen
set

pag

Recompensa Carentice per Dt. Conrad Labenen. pretio Juramento dil Justo
Inspe Bronnirski adjudican. debeat. Unde Recompensando Parentes
d Lubelski Praditi Labenen. prescindendoq hac in Puncto Juramenti a qu
pensas in Reparationem et extinctionem potodi: in Carentia Labon. com
pensandas: Censet. et non potse Succellores predicti olim Inspi Stanew
thi reg moderno Inspes Bogunskie altem. Recompensam pro eodysyo pre
Zendeck Sentential. Quo Spectat Boves pro Juramine eid Labenero Jeb
pho dicto Jebundyki tenes profugo per SS Stanelski Lui Bogunskie dator Sqm
dem Par Boum unum post Labenitium Lydyniale eid S. Stanelski Capite
no Sgnica Regestro per Praditionem Erant tradi. dei Censori Labno
di Jebundyki erant Assignati expost per Eumd olim S. Stanelski de vin
dati et in usum Conversi Quorum Tota Septuagenta Symphonia in Tra
dictione est indigitata Jam vero Boves pro Juramine eid Labenero Jebun
dyki ex Fuga redeunt. Per SS Bogunskie sive Stanelskie dati nunc
in Judicio Suo presentati magnam prehi constare apparent. Unde Judi
cium Condescendendo Duodecim Septuagenta Symphoniz per Judicium
moderatum pro divendendi Bobus Inspi Bronnirski per Inspi Bogunskie
Compages in Persuasis Solutionis Limine reservus expresso Sub regni appo
nendo Restituendam et Obvendam injungit. Per vero boum Labenero Je
bundyki datt nunc presentationem per Inspi Bogunskie Compages rein
quendos permutat. Quos Inspus Bronnirski ullo modo Recipere non pre
pedat. eg Sub regni reservus expresso Quo absente Vaccam eid Labenen
Jebundyki pro Juramine dictam Nigris cum Vacca ex Armento S Bronnirski
Inquisitionis pro opere probati. Unde cum Vacca Labenero Jebundyki Si
ne ulla Inspi Bogunskie seu Stanelskim Recompensa applicet in tabu
vero ultra cum Vaccam Jebundyki datam Inspi Bogunskiem Restitucn
dam injungit. Jam vero Act alias et post Terminum Assertum Censen
sis ac alias Acs in Regestro expresso manuq Judicy. Sui propter rea
rum enucleationem Subscriptas eid Labenero Jebundyki datas Inspi
Bogunskiem seu Stanelskim per S Bronnirski restituendas nec ullo modo
denegandas: Censet. Factum. Partes premissa omnia ac in omnibus
manutenere debebunt et Tenebuntur eg Sub Pena Banitionis in
nis et gravamis Judicijs Terry Stacy in Casu alicuius Contraventio
nis Lubiunq Lucro per Partem Utramq Penae 14 Mrk Polon Per
ti et Judicium per medium Terti per Partem Compensanda. Judicio
Suo Condescendendo in Justitiam juxta Scripturam Legis Sobrenda.
Decisa Stacy Collegium Praetitutionem ac Subscripta Praditae
emanantium Quo ad Summam Suscriptam Judicium Terre
Terrestrale Partium hac in Collegio Controversys reductis pende
tis Siquidem Inspus Stanislaus Bronnirski plenipotens Actoris
Sive Rbi eius

Rehabitonem Bonorum Traditorum exposcit. Jam vero Judicio Lris et Documentis apparet Supradictum Jnosum Stanislaum Bronnitzki Summonam Retingentesimi Specie Symphonum etiam Supradicto Jnoso Martino Natalitio Legatario Sacre Regie Majestatis Actis in Curia Regia Varsauiensibus Feria Secunda ante Festum Sancti Martini Episcopi in Anno millesimo Septingentesimo Trigesimo Quarto in Crepusculo et Campo in Domino Solutum quod non persolvisse per Jnosum Aquilem Natalitium definctum Stante vita Jnosum ad Judicium Curiae Castri Plocensis Citasse et Jnosum Super eos Jnoso Bronnitzki Bona Tradita Ademisse et perdidisse Traditionemq; in Summa Probasse ac Processu Subsecutum esse. Pronde Judicium Decernet Jubemus Se Jnosus Stanislaus Bronnitzki ~~dictum~~ Se habendo Bona Tradita Summam Superius Expressam Retingentorum Grossi Successores predicti olim Jnosi Natalitii Legatum Sacre Regiae Majestatis Respicientes praedictum Summa eiusq; Bona Tradita et Libertis Locatore seu omni Securitate prouidenda ad Quietationem deuocata Jnosi Expressa facienda Jpsum Officio Actus Castri Plocensis Vesmi et pro Festo Festi Nativitatis Sancti Joannis Baptistae proxime ventura Jnosi de Bronnitzki Bogurskie Successoribus predicti olim D. Martini Natalitii Legatum Sacre Regiae Mtis Solvat et enumeret Ideo Dominus Actor Jnosum Jdem in Causa Citatum Curia Manifestationem faciendam Publicare, in Substationem vendicationem Firmam ad Dilationem Majoris Summae Executionem Super eos Jnoso Stanislao Bronnitzki obtenta Decernet Judicium Quatenus Se Jnosus Bronnitzki pro primitiva Condemnatione et Dilatione majoris obtenta Jam et in Substationem majoris Securitatis Dagliem Jam vero probatis Actis in Curia ulteriorius ad ultimatum Obtentis Supplicat Decernat Quatuordecim Florenos Polonos Pater pensae Jnosi Bogurskim Jpsius pro Recepturis Successoribus olim predicti D. Natalitii conversandum et Summam Jam Rem pertotantis

perius expressam Septuaginta Tyrpl. pro bolus adjudicatis in Ter
mino Supra Scripto Sub rigore Supra apposito Judicio Suo Con
descensionali Duplicem Poenam 14 Nom Polon. injustanti Sub
Poena Banitionis ex Rno Poenalium in primis Judicijs Castren.
Plocensibus celebrandis Publicanda Solvat. Jam vero post Lega
tas Summas ac Poenas in Sublationem Processus adjudicatas
Gnosi Boguscy Conjuges cum Successoribus Malecsianis de
Sorte Bonorum Bronicz Magna Tradita in triduo in praesentia
Gnosi Burgrabij Castr. Plocensis Cuiusvis per Partes Sive
Partem Actoream Conducendi condescendat et eandem cum Sub
ditis in Traditione Specificatis ~~[illegible]~~
Possessionem Actualem Gnosi Stanislai Bronicski Sine qua
vis praepeditione prout nunc reperit Salvo ut Praemissum
est Collectione medietatis Frumentorum hyemalium et verna
tium ex agris terminatis Sub tempus messis pro Re Gs
Boguskich Reservationem Tradant et Dimittant. idque Sub
Poena Banitionis Coram Gnoso Burgrabio Castr. Plocen. Con
ducendo Publicanda # Licita per Partem utramque Poena Qua
tuordecem Marcarum Polon. Parti et Judicio totiq. Parti
per Partem Compensanda Judicio Suo injustanti Sub rigo
re Supra posito Solvenda # Qui Gnosus Burgrabius Praeten
siones Si quae post Actum Praesentem inter Partes exoriri po
terint pro justo et aequo moderabitur et plenarie decidit.

Jacobus Josephus in Malachowo Sokolnicki Tribunus Pa
latinatus et Notarius Castr. Plocensis mpp

Decretum Condescensio
nis in Bonis Bromiersk
1756 Anno

Officium Ptens Castrens Capitt Plocen ad Oblationem P. Stanislai
Bromiersky Dcrum Condescensionis Infrascrum in Bonis Infer
nominandis Offre per Infraspecificatt M. Notarium Castren
Plocen Expeditt ac manu Gius ppria Subscrum reproducen ad Acta
cond Actisq Ptens Ingrossand Suscepit in Tenore Sequen / inse
rat / Originale Gusd Dni circa Acta relictum

In Cro Plocen Sabbatho post D. SS Vitti et Modesti Martyrum
pxo Anno Dnii 1756.

97 Inscr 288

Lib. Act.

Actum in Bonis Witkowo Nitaki, sorteg Nlis Luce Rybicki, Sbi
jure vicin paredit, Feria Secundâ in Crastino Festi Assumptionis in
Calum. Gloriosissime Virginis Mariæ, Dto Dnō, A. 1752mo.
Coram Inoso Jacobo Kosicki S.C. Plocens, in presentia Nlium Pauli Mas
czewski, Josephi Vrieszinski, nec non Nlis Mri Jnatii Leonidi Antonij Stock
ze Stonis Zempino cultri et jurati ad Actus ge acclamand assumpti.
Qui quid S. Lib. Plocens insistendo legibus Sri de pagend exe
cutionibus eo nne sancit, Satisfaciendo quog additioni ab Nlli
Nob Thoma Gregorio à Dombowa Jora Dombowski Plocens Plonsc
etc Capneo ad erfasiera pagend, p[er] expretum habita, Vigore mus
neris officij Sui ad Bona Suprascra seu sortem ibid Sitt.
cum Separascris p[ro]fat Nlis condescendit, jurisdictione Sua offic
p Suprascrum Nlem. fundavit, pacem et Securitatem p[ro]cam
circa ejusmodi Actus exercend, quatto divit, Lat.
tes tam Actus jure vincens, qm Actus jure victi, ad sui comparitio
nem p[ro]dictt Nli acclamare injunxit, ad cujus Nlis acclama
tionem pl[ur]a Comparens Inosus Michael Grabinski Olmus ex Nlis
jure vincens reproduxit Suo et Inosor Matthiæ et Marcianæ
Nlis Francisci Szatkowski Consortis Grabinskich, tum Stanislai, ac
Annæ Relictæ q[uon]dam Nlis Jacobi Nemorowski Consortis Viduæ Gorskich, atq;
Justinæ Francisci Cristino Nlis Simonis Baranskich Consortis, nec non
Cæciliæ Relictæ q[uon]dam Nlis Bukowski Consortis Viduæ Wdzieczkich Actis
jure vincens nne, reproduxit Diur. seu potius Legnar Banitionis
cum ejus publicatione de Actis ejus in Loco Plocens Fra Lectâ
in Crastino Festi Nativitatis S. Joannis Bpt[ae]. Anno Dni 1751 m/e
et hoc in Causa ratione Summæ Sexcentorum Zlphorum Polon
una cum pena Lucri Dto Castren Plocs adjudicati in prolatio
nis perinde Dto memoratæ Contraventionis. pro eius Causæ de
his latiori obloquente Sup Nli Luca Rybicki Actis jure victi Cu
a majorem obtentt, et publicatt, Vigore cujus Decti, seu potius
Legnæ Banitionis cum ejus Sublicatione petijt exactionem fieri
et pagi, ac Sortem proportionalt Summæ Suprascræ Sbi Actis
jure vincens tradi. Cujus affectationi. Sartis Actis jure vincens ita
Inosus P. C. Plocens annuendo, ad traditionem etiam una cum
dictis ips. dese contulit. Tenor vero polonici idiomatis Consti

ptionis Segnit ejusmodi. talis. Primo. Budynek stary, Izba Sień, Komorka, w Slupy. budowany, Komorka Sieni zaś Aktorom nilpo
ie się ponieważ iest przez pierwszą trayczą y wolne mieszkan
Jegmci Pan Bojanowski podana, w chodzie do Sieni drzwi
na biegunach, u Izby drzwi na Zawiasach Żelaznych, z klamką
ciężem, kacyszkiem, y skobelkami dwiema # Izby drzwi do Kom
ry, u ktorey drzwi na Zawiasach Żelaznych za wtyle Komory dr
gie drzwi na biegunach natyle na Sieni, przy pułap zdyłow stary
na Komorze zdatne, podtym Budynkiem wszystkiem. Abele nadmie
że, na nim poszycie stare przytym Budynku chlewek, z chrostu zdy
Item Szopka z chrostu za, ktiey drzwi na biegunach, a drugich nie
ma, u pierwszych drzwi wrzeciądza, ze skobelkami dwiema Item
Stodoła stara kostupy y dyse budowana, ktorey iest na dłuż Sieni
ośm oprocz wierzeb, na ktorych zaś Sieni Arcy. dobrych, na bokach
zaś Żerdkami przeplecona, wierzey dwoie, u ktorych Brona Żel
zna ze skobelkami, u drugich Skobel, na ktey stodole poszycie
ze ale dobre. Secundo. Ogrody. Na pierwszym Lechow mab
ośm przez stałe dobre, oprocz tych y paszterznika nierachuiąc
ktory iest tak patemakiem, konopiami zasiany, iako też kapus
za saszony, tego wszystkiego nic się nie warzyca do pożytku
Sukcessorom JP. Aktorow, tylko Jmci Panu Sybiszewskiemu Pozwa
nemu szczegulnie grunt powinien swym służyć gołym, na dru
gim. na ktorym Budynki stoią, Zagonow ośm Jarki zasiane
przez stałe mate, Item za Budynkiem Zagonow dwanaście
Jarki zasianych przez stałe,

Lole Ozimne.

Izba Zagonow ośm przez stay siedmioro, oprocz tych stay szuw
ga nierachuiąc poczynaią się od grania Kacia, tiley a ciągną
ca się do granicy Wilkowa Sawtakow, bytta Zytem y Jarzmi
niem zasiana ale teraz znayduie się tylko to zyssko, ktore
zboże przez Jmci Pana Sybilskiego iest zebrane, inter metas
bilis Thoma Charzynski, Aburna, et Jacobi Maluzynski exalter
pte. Item W tymże Polu. Zagonow siedmy przez stay Pięcioro. y z tey
inscriptionis ut supra, et pretendens prouti inter metas quo supra
pierwszym stayu zyssko, na drugim Jęczmienia Zagon jeden, na trze
* wtey izbie piec w kątle patrzący, kominek dobry, komin wielki z
podporami dwiema podparty, okno iedno, iedna kwatera w dole
robiona, a druga wołowa, stołik okrągły, z tarcic ze stałego
ten się Aktorom do iedzenia zostawuie. /

z tim owsa Jary Jeden na Zwartym rzysko, na Piątym Jęczmień przez
put Stay skromne, daley rzysko. Item Zagonow Sześć przez Stay Jesiono
począynaiąc się od granicy Kinnickiey, a ciągnąc się do granicy Witkowa
Pawłakow, na pierwszym stayu rzysko, na drugim owies, na Trzecim Żyto
na Czwartym owsa Kawałek trzy małych, daley rzysko, na piątym Ję-
czmień, na Szostym rzysko, inter metas ktiū Thome Krzybski ab una
et Thome Charzynski ex altera pte. Pole Zarzyzne.

Zagonow Sztery przez Stay Jesiono, począynaią się od granicy Kinni
ckiey à ciągnące się do granicy Witkowa Pawłakow, na pierwszym
y drugim Stacach Jarki Kopa iedna poczęty, na Trzecim y Czwar-
tym Jęczmień stogey, na piątym Fryka pocięta, na Szostym owies
pocięty oprocz Kawałkow niedocięty ch, inter metas ktiū Tho-
me Krzybski ab una, et Thome Charzynski ex altera pte, Item
Zagonow Sztery przez Stay Siedmioro, inapiene à granicie Kinnicka
et ptender ad granicies ut supra, na Pierwszym Stanie rzysko
na Którym Jarki Modą owa, na drugim prozo ale go niemaż gale
na Trzecim grochu put Stay, na czytmże Jarzyn Jęczmienia Dwiatey
na Czwartym Jęczmień, na piątym groch, na Szostym y Siodmym
Stacach Owies pocięty, inter metas ut supra, Item Zagonow Sztery
przez Stay Jesiono, na pierwszym ołog leży, na drugim Jarka, na
Trzecim Grochu na Czwartym Trzecina zbrosła, na piątym y Szostym
Fryka pocięta, inapie et ptender. go supra, inter metas ktiū
ut supra, Item Zagonow Dwa przez Stay Jesiono, na Trzym Jar
ka, na Czwartym, piątym y Szostym Stacach Owies pocięty, inapie
et ptender ut supra, inter metas ktiū, Item Zagonow Sześć
przez Stay Zworo, na pierwszym ołog, na drugim y Trzecim Fryka licha,
na Czwartym ołog, inapie et ptender ut supra inter metas similiter
go supra Item Zagonow ośm przez Stay Dwie ołogu daley Zarośle
inter metas ut supra, poczynaiąc od Lesie granicy, a ciągnąc się iako
y wyżey.

Pole Zgorzele.

Zagonow Sześć przez Stay Jesiono ołogu poczynaią się od drogi
Kwaśiborskiey, ciągnąc się do granicy Witkowa Pawłakow, inter me
tas ktiū Thome Charzynski ab una et Thome Kwaśiborski ex
altera pte Item Zagonow Sześć przez Stay Jesiono. Na pierwszym
Drugim y Trzecim Stacach Owies, na Czwartym y Piątym Fryka li-
cha, na Szostym Trzepica, inapiene ut supra et ptender ad granicies
Lempinskie inter metas ktiū Thome Mazurki ab una, et Thome
Charzynski ex altera pte, Item Na Trzecią Zagonow Sztery przez
Stay Dwie ołogu, inapie ab agris capitalibus, et ptender ad granicem

Im Ix

Raciąska, Item na Przeczach Ozimkow Cztery przez Stay Troie, otłogu incipiens
et ptendens quo supra, inter metas Nlis Thomae Charczynski ab una et Ro
nis Vnierzyski ex altera pte, Item Zagonow Trzy przez Stay Dwoie otło
gu incipiens et ptendens quo supra inter metas ut supra, Item Zagonow
Sześć przez Staie, na ktorych Gryka. Item Zagonow osm przez Pułstay
na klinie, incipiens et ptendens ad granitiem Raciąska, inter metas
Nlis Thomae Kwiatkowski ab una, et Thomae Charczynski ex altera
pte, otłogiem leżą. Post cujus quidem sufficientem tam agrorum in tri
bus campis reperibilium qm aedificiorum conscriptionem. Iam ex
nunc in realem et pacificam possesionem. Eosd totos agros. una
cum aedificijs omnibus, Inveminationibus superius descriptis, are
is, hortis, pratis ejsd agris adjacens. Sylvis rubetis, attinentijsq
et ptinens in summa. Sexcentorum Tymphonis Polonis. Una cum
Poena Lucta 3. MM. Polonis. Dto memoratt adjudicatt. Sufficienter
perducto pcessu Gnosis. Grabinskim, Gorskiem, et Wasielewskiem
Actt jure vincens ob vero Gnosae Catharinae de Zepkowskie Rybicki
Sterilter de hac luce decessae Successoribus naturalibus tradidit, tradi
ptae ac Eosd Actt jure vincens supis annotatt in pfatt agros. Nemi
ne impugnante et contradicente imo pte Nlis Luca Rybicki Cttt jure vic
benevole traditionem pmittente introduxit Decri Lui Vigore.
Jacobus Kosicki Burgrabius Castrens Plocens mpa

Traditio in Bo
nis Witkowo Mila
ki SS. Grabinskiem
Gorskiem & Wa
sielewskiem Ser
viens Ao Dni
1757

Officium quem Crem Capit Plocen ad Relationem S. Simonis Lon
ciecki Traditionem Infrascriptam in Bonis Inferius nominandis
Officiose per Infrascriptum G. B. Crem Plocen expedit
una nut ejus Ipsa Lubsenia reproducen ad Actuand Actis
per Ingrossand Lucepit in Genere Sequen Cmentt Origi
nale ejusd Traditionis circa Acta relatum
Litt in Ca Plocen ius sub Celebratione Judicioris Sabbatino pat Ge
bien Sancti Antoni de Padua Ao Anno Dni 1758

Actum in Bonis Tyski Bregendy idq in Trno Condescensionis partibus determinato Feria Quinta post Dnicam Cantate pxa anno Dni 1752do Coram Gnoso Antonio Chmielewski Burgrabio Cren Plocen in Praesentia Gnosorum ac Nobilium Joannis Dębski, Alexandri Purzycki, Michaelis Tyszka, Ignatij Wilkowski Fabiani Nosarzewski acationum plurimorum Nrium ad actum pren Congregat nec non Mlis Rni Gnalis Providi Francisci Sawrinski de Nosarzewo authci et Jurati actum pentem acclamant.

Officium Suprascript Cren Plocen in Virtute Decreti Judicij Officij Cren Plocen Fra Secunda post Dcam Oculi Quadragesimalem in Anno pxe elapso 1751mo Inter Nlem Jacobum Tyszka Actorem ab Una, et Nles Josephum Tyszka ac Mariannam Zmijewska Conges tum Mcum Josephum Piegłowski Vexilliferum Ciechanovien parte ab altera citatis prolati quo minimum Condescensio Officij sui mutuo partium Sumptu Captato tempore ut Comportationem Documentorum Sortes pro quibus inter partes actio vertitur afficien partibus eisdem utrisq demandet, eadem lustret, et revideat de pretensionibus Cunctis et Singulis partium utrarumq Inquirat, de Statu Sortium Investiget, Inquisitiones si et in quantum necessitas exigerit expediat, Solutionem Summae Seu Summarum ex Documentis Comportatis apparen ac Dimissionem Bonorum facta inter partes ex divisione Iniungat, et refusionem pro pretensionibus cui et a quo Competierit assignet, et partes omnes in Cunctis et Singulis pretensionibus plenarie moderetur, nec non Processum hac in Causa Subsecut resolvat, et pro Justo

decidat

decidat, Cuius decisioni partes acquiescere tenebuntur idq
sub poena Bnis in Trno eod. sup parte Contravenient
publicanda est Iniunct. ad Fundum Suprascriptor
Bonorum Tyski Brzezdy ad requisitionem par
tium utrarumq Condescendit, Iurisdictionem no
p vocem Suprafati Nlis promulgatae fundavit
et partes ad Comparendum Suo Coram officio
clamare injunxit, quo in Trno partibus e
quidem Actore Nli Jacobo Tyska Nlis Joseph
Tyska filio pltr Cittis et Indicentibus Nlibus Jo
pho Tyska Olszewski dicto Mieniak et Ma
anna Zmijewska Conjugibus et quido Consorte n
apa mariti sui pltr, Mfico Josepho Piegtowski
vexillifero Cechan Citto et Indicente pltr, Nobi
Matthia Tyska Olszewski dicto Mieniak In
dicente pltr, Nlibus Laurentio Patruo, Augu
stino, Antonina, Francisca et Bogumila
Nlis Nicolai Pszczołkowski Filio et Filiabus Fi
astris Pszczołkowskie Indicentibus p Nlem lau
rentium Pszczołkowski Patruum Suo et Con
Filiastri ac Filiastrarum Nne pltr. Compar
et Secum Controvertend quarum partium Contra
Sijs Coramse Induct exaudit, Insistendo Decreto
quo Pdens peragitur Actus teneri partes tam
actoream Quam Cittam Comportare Munim
ta quaevis Sortes pro quibus res est afficien
idq in Instanti et quoniam Nlis Jacobus T
ska Originalis Actor Contractum in tu
Donationis Sortium Sup Bonis Tyski Brzez
inter Nlem Matthiam Tyska Olszewski
ctum Mieniak olim Alexandri Filium
vero Nlis Jacobi Nepotem Haeredem ab
et eund. Nlem Jacobum Tyska Nlis Joseph
Tyska Filium 12 Februarij 1749 in

tq

in Bołęki Conscriptam et Donationem per eundem Nobilem
Matthiam Tyszka Olszewski Mieniak in
rem Pati Nobilis Jacobi Tyszka actoris Coram
actis Terrestribus in Przasnysz Sub tractu Judici-
orum Celebrandoque Terrium Ciechanovien. Sab-
batho post Dominicam Reminiscere Quadragesimam
in anno eodem 1749 Super Sortes Suas hae-
reditas, obligatas seu quovis modo Servientes Super
Bonis Tyszki Brezendy Jacen. factas atque Pro-
cessum hac in Causa Subsecutas, Nobilis quoque
Josephus Tyszka Olszewski dictus Mieniak
Littus Inscriptionem Obligatoriam Super
Summam Ducentorum Florenorum Polonicorum albae
Argenteae Sine procento monetae per
Nobiles Alexandrum et Laurentium Olsze-
wskie olim Jacobi Filios in personam Nobilis
Nicolai Przełotkowski Coram actis Cred.
Ciechanovien. Feria Secunda post Dominicam
Cantate in Anno 1715to recognitas atque Prote-
stationem ex parte Sui Conf. Successores olim
Nobilis Alexandri Tyszka ratione pars
Boum et Vaccae Unius, acceptionis et non
extraditionis. tum et Mfficus Piegłowski Vexil-
lifer Ciechanovien. Contractum ratione resignatio-
nis Sortium Bonorum Tyszki Brezendy inter
Nobilem Tyszka Josephum ac Mariannam Zmi-
jewska Conjuges ab una et eundem Mcum Piegło-
wski 26 aprilis 1750 in Piegłowo parte
ab altera Conscriptam cum approbatione ejus in
Mława Fra Secunda post Dominicam Exaudi in Anno
eodem ac Donationem per Nobilem Josephum Tyszka
dictum Mieniak ac Mariannam Zmijewska
Conjuges in rem Mci Piegłowski Dapiferi nunc
Vexilliferi Ciechan. Super eandem Sortem Tyszki Brez-

dy

Bregendy in Mława in Positione Actorum Fra 2da
post Dcam Exaudi, tum quietationem de Summa
Trecentorum Tymphorum pro pretio provenien ab
eodem Wli Josepho Tyszka Olszewski dicto Mie-
niak in rem Sui Sub Uno eodemq actu quo Do-
natio 1750 Subsecuta comportarunt, in qua Com-
portatione partes persistunt proinde Satisfe-
cisse partes utrasq Decreto officij Sui adinvenit et
ad lustrationem eorundem Documentorum pens Officium
condescendit, quoniam ex hisce Comportatis bene revisis
Documentis Probatum est olim Wlem Jacobum Ol-
szewski de Tyszki Bregendy Filios Tres Ale-
xandrum, Laurentium et Franciscum Procreasse,
eosdemq Nles Alexandrum et laurentium qui lau-
rentius Subsequenti tempore Sterilibus fatis Cessit
Olszewskie Mieniaki dictos Sortes Suas Super eisdem
Bonis Tyszki Bregendy Nli Nicolao Przełotkowski
in Summa Ducentorum Florenorum Polon albae Argenti
Sine Procento monetae Coram actis Crenis Ciechan
Fra 2da post Dcam Cantate in Anno 1715to
cum Inseminationibus Invadiasse, post vero
Wlem Matthiam Olszewski Tyszka dictum Mieniak
Suprafati Alexandri Filium Sortem Suam tam
post Parentem quam laurentium Patruum
Steriliter Vita functum in Bonis Tyszki Bregen-
dy Wli Jacobo Tyszka Wlis Josephi Filio Coram
actis Trnibus Ciechan in Przasnysz Sabbatho post
Dnicam Reminiscere Quadrlem in Anno 1749no
divendidisse, Jam autem Wlem Josephum Tyszka
dictum Mieniak Fati Francisci Filium ali-
am Sortem Suam ex Capite olim Wlis Jacobi Ol-
szewski dicti Mieniak Avi Sui procedentem erga Eun-

dem

Eundem Wlem Matthiam Olszewski Tyszka dic
Mieniak Fratrem suum Patruelem germ
num se respicien sup eisdem bonis Tyszki
Brzezendy coram actis Trib ni Mława ni
Positione Actorum Fra secunda post Dcam
Exaudi 1750 exoluta prius ex Suma Promissa Ducen
torum Floren Polon olim Wli Nicolao Pszczołkowski
Nicolai Filio Centum Floren Polon albae Argen
teae sine Procento monetae ad quietationem Ter
restrem in Mława Subsecut, post vero alte
ra medietate Centum Floren Polon albae
argenteae sine Procento monetae Wli Lauren
tio Pszczołkowski od Nicolai Filio Pdti od
Wlis Nicolai similem Sumam levantis Fratri
germano pltr comparenti et receptionem Sum
mae memoratae Centum Floren Polon agnoscenti
de qua Suma Centum Floren Polon Idem Wlis
Laurentius Pszczołkowski eunae Wlem Josephum
Olszewski Tyszka dictum Mieniak Pdentibus
quietat Mfico Piegłowski cum omni Jure suo
cessionario deportato resignasse, Sors autem
p Wlem Jacobum Tyszka Jure hereditario quaesi
ta Oneri Sumae deportatae Subiacet et in Binis
Sortibus Caput Wlium Alexandri et Laurentij Steri
liter vita functi Olszewskich dictis Mienia
kow respicien Suma Pdata Ducentorum Floren
Polon extenditur Quoniam vero Idem Wlis Ja
cobus Tyszka Actor pro Dimissione Sortis tota
lis post Alexandrum, Jam vero medietatis Sortis
post Laurentium Olszewskie dictos Mieniaky
partem Cittam Convenit idcirco adhaerendo Ju
stitiae Decernit quatenus Wlis Jacobus Tyszka
Actor ex Suma memorata Ducentorum Floren

x

Summam Centum Quinquaginta Florenorum Polonicalium
albae Argenteae sine Procento monetae Sortem Ejus
a Nobili Matthia Olszewski Tyszka dicto Mieniak
Jure haereditario quaesita afficientem coram Offi-
cio et actis Circum Plocensi in et pro Vigilia Festo
nativitatis Sancti Joannis Baptistae in anno
praesenti absque omnibus Juris diffugijs et Protes-
tationibus Magnifico Piegłowski vexillifero Ciechan-
uti a Nobilibus Josepho Olszewski Tyszka dicto
Mieniak et Marianna Zmijewska Conjugibus Sor-
tium quaesitori et Summae memoratae Ducento-
rum Florenorum Polonicalium albae Argenteae sine Pro-
cento monetae Quisquaesitori Domino Praevia
de exoluta sufficienti quietatione solvat et reali-
ter enumeret idque sub poena Bonis in Ibidem
in Casu Contraventionis circa mansionem faci-
endam publicanda. Magnus vero Piegłowski
Vexillifer Ciechanensis Summam eandem levet
et delevata quietet idque sub rigore supra
scripto. Quita pro utramque partem poena Trium
marcarum Polonicalium parti per partem ab invicem
compensando Officio autem Condescensoriali to-
tidem in Instanti solvendo. Post Exolu-
tam et levatam Summam Eandem Magnificus Pie-
głowski de sorte modo ut praemissum est a Nobili
Matthia Olszewski Tyszka Mieniak dicto
pro actorem quaesita in Triduo Condescendat
ac eandem Sortem Nobili Jacobo Tyszka Nobilis
Josephi Filio in Possessionem tradat et di-
mittat idque sub poena Bonis in Crastino in Ca-
su non dimissionis publicanda Quo ad Praetensio-
nes pro Nobilem Josephum Olszewski Tyszka dicto
Mieniak respectu pari Bovum et Vaccae ad

nlem

Nlem Matthiam Olszewski Mieniak Fratrem
Patruelem Vicissim Nlis Matthiae Olszewski
ad Nlem Josephum Tyszka Olszewski usur-
pat quoniam Nlis Matthias quietationem ma-
nualem in rem sui a Nli Josepho Tyszka Olsze-
wski in Piegłowo die 10 aprilis 1749 decun-
ctis et singulis pretensionibus eodem scripto ma-
nuali Cassatis subsecutam produxit, Nlis
vero Matthias Olszewski Tyszka a suis pretensi-
onibus circa premissam quietationem recessit, pro
ut Judiciater agnoscit ideo liberis hoc in Passu
pronuntiatis nulli responsioni subiacendos Prens
officium partes utrasque esse vult. Insublationem
vero Condemnationis coram officio Crey Plocen
Fra Secunda pt F. Visitationis Gomariae in anno 1750
ex pte Nlis Jacobi Tyszka sup Nlibus Josepho Ty-
szka et Marianna Zmijewska Conjugibus obtentae
iniungit officium quatenus Jdae Nles Tyszko-
wie Conjuges poenam quatuordecim marcarum
Polon Nli Jacobo Tyszka in instanti solvant
et quoniam Nus Piegłowski vexillifer Ciechan
intercedendo cosae Nles Tyskie Conjuges eadem
marcas Nli Jacobo Tyszka in instanti per-
solvit proinde Cassata eadem Condemnatione sup
ipsis obtentae liberos facit et pronuntiat. Quoniam
vero sors eadem dicta Mieniakowska non
est exdivisa ideo Prens officium ad exdivisionem
accessit cuius tenor talis primo siedlisko Mienia-
kowskie miedzy miedzamy Ziedney Pana Jozefa
Tyszki a drugiey strony Pracowitego Jana Maty-
aka W Imci Pana Piegłowskiego Chorążego Ciecha-
nowskiego Poddanego poczynasię od Bruku Połu-
dniowego, a ciągnie się do Bruku Pułnocnego to sie-
dlisko całe na szerz ma w sobie kupieckich ło-
kci trzydzieści dziewięć, z ktorego siedliska Pan
Jakub Tyszka bierze połowę od wschodu słońca

przy miedzy Oyca swego z Budynkiem Starymy Sie-
dlisk natey że Połowie iemu wydzieloney Sie-
dliska Stoiącym. a w Imć Pan Chorąży drugą
Połowę Siedliska z Zachodu Słońca ze Stodołką
Chlewkiem Staremy złemy. w Polach zaś per
Consequens y w łąkach y w każdym mieyscu
JPan Tyszka ze wschodu a w Imć Pan Chorąży
z Zachodu Słońca trzymać maią per medi-
um dzielącego. Quam Exdivisionem partes utrae
quae observare, manutenere perpetuis et aevi-
tis temporibus debebunt firmamque et validam
esse Volunt ac Declarant praesentes Vigore.
Antonius Chmielewski Burgrabius Cres Plocensis

In Cro Plocen Bra quinta ante Bm Nativitatis S. Joannis Ba-
ptistae proxa Anno Dni 1752do

Decretum Cum
Exdivisione in
Bonis Tyski Bre-
gendy per officium
Cres Plocens Pro-
lat.

1752do

Officium Plens Cris Capit Plocen ad Obtentionem
Cobis Tyszka Dnum Condescensionis Inscriptis in D. Jose-
nius Hominans Officiorum per inspecificatis Z. B. Ploczy inter
Partes introcontentas Expedit ac manu Eius propria Subscripsit
reddiderunt ad Actum Actorum Cres Inscriptis Absolutis
in Vendo Sequentis Inferatis Originale Eiusdem Dni Cres
acta Relicta

99 291

L.P.C.

Actum in Curia Bonorum Kraykowo minor S. Joannis Zawiatowski praesidio P.S. in Vigilia P. S. Jacobi Apli Anno Domini 1742.

Coram S. Antonio Bagienski Camerario Trib. Rocen. in praesentia Insol ac Mis Adriani Opiecki Matthaei Grabia Thomae Sulimski Francisci Parentes et Thomae filij Opieckich Antonij Lgotzelski Balthasari Kisielewski ac aliorum plurimor Whum D actui praesen congregati necnon Mis R. S. P. Casimiri Krybski de eadem Kraykowo minor auctor et prioti cuius actum audamay Pri quid S. Camerarius Tribunalis Rocen. insistendo Decreto superius dicti Tribunalis Rocen. inr S. Victoriani de Opiecko S. Joannis Zawiatowski actem in apa S. Alexandri Opiecki fratris sui germani Mdi de Una et Insto ac Mis Zophiam de Brzechowski N. Ambrosij Zawadzki Secum Matthiam Grabia Valentini Bielkowski Franciscum Lesowski necnon Insto Burgrabio Castri Rocen. sub tum S. Albertum Sczaski Judicem ad pte Actoris in Bielsko in Trib. communibus Actis S. pte D. Rogationum praetimo pte sup plato quo mediante Decreto illius Judicii quid S. de Opiecko Zawiatowska respone juris sui contra maritum suum et creditores Kraykowo minor. est coram actis Castri Rocen. mandata injetur necnon ipsam esse suppasi S. Camerary Trib. Rocen. ad Bona eadem Kraykowo minor sondespensionem deseverat Pri S. Camerario capta to tempore date tamen P. S. Jacobi Apli proxime imminens multo pcio sumptu sonducendo et sondespensus gvatem relationem juris utorum considerant pputeorum substantia S. Joannis Zawiatowski cognoscent, jura creditorum comotarent, eadem comotatis liquidaret de desolatione seu reparatione Bonor inquiret, in dictorum creditorum resolvert, et eam substantiam juste et adequate non obstay traditionibus id dividert et partes in omnibus contrevenientijs decideret, cujus decisioni ejus partibus sub pena Bantionis Decreto eam interposita deguiscere contentiatibus gvo termino Partibus actorea creditores ac eos erectores ad citare Auditandis sub pena Bantionis in eadem termino publicanda comparere injunxerat, ita quid S. Camerarius Trib. Rocen. ex hac questione Partis actorea pdie kalendis in actu sententia tempestive

pthy wildy Oyca swego z Budzyskim Stanmu...

Inst

L.S.C. de adventu Sui declarata et determinata condescendit pace et securitate publica p vocem Mis suprascri pclamat Iurisdictionem Suam Judicialem fundauit qua fundata ... tes suo coram officio comparend ejusmet Mis adstanti a... dem ac injunxit Lites Partibus et quid Actorea J. Victor... Comparitio de specie R. Joannis Czawłowski Comte cui apa R. Alexandr... Specki patris Sui germani pte stata N. Zophia de Brzech... ustkie N. Ambrosij Zawadzki Comte inducente Actrice cui apa... N. Thoma Sulinski generi Sui et mariti Sui nre pte R. M... thia Grabia inducente et Actore et de citato pte R. Valentino... Bielkowski inducente actore et de stato pte N. Francisco... Lisowski inducente actore et de citato pte R. Alberto Cie... wski inducente actore et de citato pte R. Alberto Pomiupow... deutato et inducente Actore p. Stanislaum Przedwieńskij pte... Ceramoffici Condescensonali comparend et Sese Judi conte... vertes qby controversijs coram Se indutis exauditis Catisp... acet Pars Actrix deliciet R. Victoria de Specie Czawłowska ... Decreto Judicij Mis Rocey in puncto deutationis Credit... ni ad Bona Krzywkowo minor concurrey et Erector Suor... Jdq in instanti et procurator licitq Authoram relationem ... extradit cum Suprascripta Creditores deutationi non opponi... tantummodo Simplicem deutationem p duut Sup q vam... ijd Creditores comparant & dicti pro jure suis se stitue... et Compositione misericordiarum jam vero relicta et de... cessores R. Segismundi Smiegocki Camerarij Mis Roc... ratione evictionis ab impedimento N. Francisci Lisow... deutata disparet pinde Satisfactie ejd Decreto R. Czawłowska Adinuenit et in Negotio ppali expe... nii mandat In experimento Ulteriorib; partes Con... troversijs Sera de indutis exauditis hinc officii Suppre... sa tandpro Lapionis Junid Ulterior Consideratione ac... Supplicationis Supplicantis R. Joannis Czawłowski cognitio... ad Connotationem Junid Creditor se contulit Cui Jure Con... notauit Tenore Sequenti Jus N. Alberti Cieszewski Ar... Junid Connotatio no 1701 Ao. ipso die S. Antonij de Padua in Scholis... grodzicy R. Nicolaj Cieszewski R. Victoria Bielkowska Comitis de... dante Sui futuris Nuptijs Summam Mille Trigenti Florenor... lon alb a argente a Sine pcento moneta Ratione dotis ... #### ... ppaia

Jus

[sup. B. Krzyżowska]
ps sibi inscripta, simplici debito Inscribit. Jura N. Zophiæ de Brzechowskie N. Ambrosij Zawadzki comitis. Anno 1732. F.a. in Vigilia S. Nativitatis S. Joannis Baptæ in Castro Rocen. S. Joannes Szawłowski S. Zophiæ Brzechowska N. Ambrosij Zawadzki comitis Summam Sexcentos Triginta Trium Typp. et Sexdecim unig. in pupone, p. Septem Typp. a centum pendenda in Bonis Ill.p B. Krzyżowsko mundi Dni hidierna a Stigismundo Sniegocki Camerario Tri Rocen. peptio inscript. 1739 Anno F.a. in Festo S. Nativitatis S. Joannis Baptæ in Castro Rocen. pad. S. Zawadzka cum cuna S. Szawłowski ratione non solutionis Summæ ejd. mat. coq. anno F.a. pd. F. Visitationis S. V. Mariæ in libro Decretu Solutionis Summæ ejd. una cu pupone ab anno 1733 ad cuna anno p. medios computate mr. cano N. Zawadzka abbtissa et S. Szawłowski ptæ ab altera plate pro Decreto in defecta Solutione Exhibitio Sortis ipparcionata p. ut Ill.s obtulit est injuncta. Eod. Anno F.a. ante F. Francisci quarti Dni in Festo Rocen. pad. S. Zawadzka cum cuna S. Szawłowski ratione non solutionis Summæ supradicta Decreto adjudicate mag. Anno 1740. F.a. pd. D. Jubilate in Castro Rocen. obtato Exhibitionis agon. in B. Krzyżowsko in ffonte Typp. S. Zawadzka ostio p. S. Bargabii Rocen. expedito. Jura S. Victoriæ de Ogrodzkie Szawłowska Anno 1732. F.a. in Vigilia F. Nativitatis S. Joannis Baptæ in Festo Rocen. S. Joannes Szawłowski S. Victoriæ Ogrodzka Consorti sue Summam Decem Millium Quingentorum Typp. etq. Duor. Millium Typp. in una dotis portione levata Quingentos vo Typp. in una levato ejd. Summæ ac ex affectu conjugali Ill.s B. Krzyżowsko muniis inscribit. 1742. Anno F.a. pd. D. Jubilate in libro Cad. S. de Ogrodzkie Szawłowska in acta S. Alexandri Ogrodzki patris Sui cum S. Joannem Szawłowski mortis sui ingressi ac Josephi Bargabios Rocen. injuncti pro debitores ratione Exhibitionis pisini Sui ac alior. in libro contentor. mag. Jura N. Franciji Lisowski Anno 1740. F.a. in Vigilia F. S. Margarethæ V. et M. in Festo Rocen. S. Stanislaj Szczepski N. Franciscus Lisowski Summam Decentorum Typp. modo obligatorio ad pagni nuncupatis Zamucie in B. Krzyżowsko sibi inscribit. 1738. Anno F.a. pd. V. Visit. anno Exhibitionis S. V. Mariæ in Festo Rocen. N. Franciscus Lisowski in

A milde Oyca swego z Budowlem Stanu

Jus

L.C. P. Sigismundum Sniegocki Omnes Bona Rocey et Joannem Szawlowski ratione Le agris in B. Krayskowsko sed in Summa Precentor Typus obligata expulsionis Mandat 1741. F.2. ante F.S. Magdalena V. et M. Inscr. Rocey Dilato munumentor. S. Joanni Szawlowsky ratione Dimond Data concessa ad S. Sniegocki suspensa. Seguit Finis condemnationes expte P. Franciscus Lipowski Cap. cel S. Szawlowski in Rocey obtenta tr. Traditio agri Zapmure nuncupati in B. Krayskowsko pervenit ad P.P. D. Cantate proximo Jej Scriptum Nespolsky expedit Jura S. Matthei Jakie 1735. 17 Julij in Drobni Scriptum manuale p. S. Joannem Szawlowsky ad S. Helena Pr. postka ad S. Stephani Jakie relicta contradicta matri S. Mod Sig Summo Cantu Typus cum pisione p decem abeo prox lenda datum 1735. 30 Martij in Lasowo Jakowo Testamentum ultima dispositionis S. Helena de Stemposzkie Jak na gro Summam cand agros sui ad disponit. Seguit proces et Anni condemnationes necnon Traditionis B. Krayskow seu agror inibiq. ad F.S. ante P. Transfiguratonis Xto Dni no 1740. mirem ejusd. S. Jakie expedita. Jura S. Valentini Bie kowski Anno 1735 F.S. in Vigilia P. Nativitatis S. Joannis Baptæ In castro Rocey S. Joannes Szawlowski S. Valentino Bielkowski Summam Mille Typus una cum pisione ag Sibet centum p. Typus novem pendenda in scribit. 1739 F.2. ante F. S. Martini Pontificis et Confessoris in castro Rocey Decretu Solutionis Summa Mille Typus pisione q biennio q medio computata tuo exhibe 1740. F.S. in Vigilia P. Nativitatis S. Joannis Baptæ in hoc S. Bielkowski q S. Alexandro Bielkowski filio Suo cedy cum S. Szawlowski ratione q dicta Summa mentionis mag in publicatione. Ord anno F.2. ante F.S. Laurentij M. Traditio scitis eorum B. Krayskowsko in re S. Bielkowski expedita et ad acta Renestra Rocey in Bielsko in Dnos communib. F.S. pro D. Rosa tione pro Anno Jej q oblatam perrecta. Jura S. Alberti Pomianowski Scriptum manuale in Caucis Anno ~~Data~~ Scr Summa Dungenter Typus S. Joannes Szawlowski S. Alberto Pomianowski Data Valle cationes pendendo pisionis Seguit processus dicet

Finis

L.C.

tinæ Condemnationes tum Traditio Sortis Bonæ Krayko-
wka C.C. p. D. Judex Evadage finalem præstans Ope
in rem ejgd. S. Pozzianowski officii Burgrabiale Castri
Rocey expedit. Eva pacta Junii Connotatione hocce offi-
cii Condescensionale ad liquidationem Summarum exist. d.
Juvicki apparentiæ exmente Decreti Judicij Tris ptocess
præsit, Controversijs itoq; tam S. de Opalskie Krawtowska Con-
Peditor. conexcrentiæ in qualibet Cathegoria distinctem
inductis et exauditis cligne in Cathegoria N. Alberti Sci-
szewski Inscriptionis Sup Summam Mille Quingentor Florenor Polon
alias argentei moneta sine procento p. d. S. Nicolaum Sczyt de Mg
d. S. Victoria Bietkowska Deo dante pturæ Centa Quæ Mala-
ti ejg. cord actis Castrey Vipogradien. Fr. Ap dei D. C. An-
tonij de Padva Anno 1761. Sup P. Krajkowko pturæ Sui
hordia recognitam reponentes Evando qua officio suo
delatum est Summam Quingentor Typuj in exdotatio-
nem Helcuanæ Ciszewska N. Joannis Dzyglewskij
Centos ejgd. S. Alberti Ciszewski Sororis germanæ
exGata N. Bietkowska genito filio ex Summa pta-
cta Mille Quingentor Typuj in P. Kraykowko hæsente
ca ejgd. Bonis p. d. S. Sigismundi Smiegocki Comen-
sis Smen Rocey antelidentem Gat Bonor hæredem
psolutam spe et nonnisi Summam Mille Typuj ~~restan-~~
~~tes~~ Centractu resignationis inr cuncq d. S. Smiegocki abllma
et S. Joannem Kawtowski pta qualtera in Rocko die
21. Junij anno 1732. ratione cessionis Bonæ constituto actis quo Castry Rocq
P.r. in Vigilia N. Nativitatis S. Joannis Bapte anno cal
approbato p. S. Victoria de Bietkowskie Ciszewska restape
et circa Bona resignata hdispe Gbat igit nonnisi
cunq restat Summa Mille ~~Quingentor~~ Typuj in p-
tacto S. et Alberto Ciszewski jure naturæ post mortem
cedentem liquidam spe arbitraj jam vero ad Summa
Quingentor Typuj et prinsione ad Summa Mille Tria Typ-
pluor ulti vaigr medis p. S. Joannis Kawtowsky compen-
sata put idmet S. Ciszewsky agnoscat Bona cal immu-
nia et libera fant. Evadatum attinet Intercipe N. Francisci
Lipowski ~~natione~~ de Summa Trecentor Typuj Vigore Ali-
gationis inscriptionis p. d. S. Stanislai Ciszewski fratris Nicolaj

a milde Oyca swego z Budowskem Stanu [illegible]

[illegible]

mi Anno 1720. in p[er]sonam Sui recognite ad medietatem agro
rū nunc pad Casmare ad B. krayskowsko stanc[illegible] reuersalis
liter quę eidē ab omnib[us] impedimentis p[er] od S. Swięg-
cki Cruum S. Roccy Sō Joanni Skawkowski B. krayskowska
jure hereditario quietor Contractu resignationis est p[er]cati
Verum quoniam Successores ejusdē S. Swięgocki p[er] Scati
Termino ratione dictionis Kijowski dictati disparent
sęj cū eoq S. Joanne Szawkowski in officio Cathy Rocen
plenarie emineere p[ro]misserunt nulla quoq; aptę exhibenda
deputati ejusq; eventis remonstrat satisfactio pinde et hac
ce Summam p[er] officii Condescensionale [illegible] signidam spe cur
pena triplici [illegible] in Solutionem trinar[um] indemnat
rū proveniente agnoscit salvo actione exe non exercitio
nis cū delicta et Successoribus, od S. Swięgocki, ubi et sęj so
peciem contentiuanda reservata. In cathegoria R. Lesz
skowskie Zawodzka Quando quid hinc patet Summa
Centum Triginta trium Typp. et Sextarij unius in Bonis
krayskowsko p[er] S. Swięgocki specialiter ong Solutionis p[er] con
tractu resignationis cū eod S. Swięgocki p[er] Skawkowski
constituit in se spemptisse et eand Summam in Anno
1732. F.2. in Vigilia S. Nativitatis S. Joannis Baptę
Cętro Rocey cū prisione p[er] Septem Typp. a Centuri
pendenda ejusq; R. Zawodzka insequipsse Decreto ejusd
they Rocey cum prorogatione ab anno 1733. ad annū 1739 p
veneq; p[er] medium computata efficiey Centū Triginta Duo
Typp. in Anno eq. 1739 adjudicata spe, quo decreto in
defectu Solutionis exdivisio satis appetionate est disposita
jgit et Summa eand cū prisione Centū Triginta Duo
Typp. necnon pena [illegible] in Decreto expressa pro
Bonis ejusq; krayskowsko annexis legitimo declarat.
Quantum attinet Summam p[er] S. de Officiis Szawko-
wska pretensa sigilq; Officii sui remonstrat S. Jo-
anne Skawkowski Summo, Millen Quingentos Typ
phon in recompensa Summa Duos Millen Typh
dotalis de manibus S. Alexandri officii exhibita acta
in exemptionem B. krayskowsko.

they Roc

Ent

293

L.P.C.

Castrum Rocen Anno 1732 Fra in Vigilia S. Nativitatis S. Joannis Bapta y ibi S. Victoria Ojecka Contr Sed in S. dutei krayskowsko simpli u debito inscripsit, proinde et ang Summam pro liquido debito statuit. Deinde Summas infrascripta Summam Mille Tymf inscriptione authea coram actis Castri Rocen Fra in Vigilia S. Nativitatis S. Joannis Bapta Anno 1735. cui pendenda y nevem Tymf a centum proxime Summam pro biennio Nonaginta Tymf y medium computata ac Spectabili S. Valentino Riethowski assecurat et Decreto Castri Rocen in Anno 1739 lato adjudicat necnon in Solutionem indemnationis Ung simplicem Penam 1111 M.P. cum lucta 3 M.P. in Decreto expressa; Secundum cuius Tymf sup scriptum manuale Arbor 1739. y 17 July data obt S. Helena dec Sroutkie Grabina vidua mater S. Matthei Grabia centum cum proxime vigiti Tymf pro annis quatuor y medium computata ac pena tiplici 1111 M.P. in subsidium indemnationis pervenit S. Matthei Grabia, Certum Quingentorum Tymf a S. Alberto Pomianowski sup scripto manuale rubrica ejus datum p S. Joannem Stawlowski assumpt cum proxime Decem Tymf et grossi Reverendorum Polon ac in Solutionem Eius condemnationis in officio Castri Rocen obtenti Pena simplici Quatuordecim Marcarum Polon hasce Summas superscriptas cum proximis ac penis in Solutione prefati S. Joannis Stawlowski vigore Inscriptionis sub eta assecurationi datas pertinentes et ipsi agnitas pro S. Valentini Riethowski Matthei Grabia et Alberti Pomianowski legitimis ejus assecurat. Qua expedita supra scripta Successionis liquidatione ad recognitionem status Bonor in quo adhuc existant officii Condescensionale se contulit, qua recognitione similiter facta ac ulteriorib partiu controversiis examinatis documentis, pretio subtracto ejusdem cum S. Stawlowska reposito, considerato, hoc officium Condescensionale resolvendo antecessorem Suspensionem suam, licet quidem officio ejus deducit Contributo resignatorio 4ta 1732. y 22. Junii in Rocko ratione praedictorum Bonor Krayskowsko S. Joanni Stawlowski ad S. Legitimum Successionis Rocen competitato et actis Castri Rocen Fra in Vigilia S. Nativitatis S. Joannis Bapta Anno ejusdem approbato Bona Krayskowsko pro Summa Septem Mille Tymf

Gnis

h. J. C. P. Joannem Czaykowski quispiam, quoniam vero Bona eaq[ue] p[ro]
[illegible] Dieus reusa ex decessu Abbatis et p[re]missa adm[odu]m ac pro labe[fa]
nonnullorum edificiorum papa nihilominus proprietatem expositis
pro laudibus summis coaguare non valent, proinde hoc
officio attento et considerato premisso Status Bona eaq[ue] non
nisi ad taxam sex Millium Triginta Thl. Typus reducunt Et tam
man eand[em] respective presentis Status tantummodo Anstare statuit
Nihilominus p[ro]missorum officientium
gationis pacta necessario esse inquisitionem p[er] quem nam de
Cujus causa aut creditor aut haeredes depositi Bona Krayskowska
ista interesse, occasione cujus illius p[re]missa dare perditio
et edificia nonnulla rivata in futurum petere et pleg
pro creditores eneuere Eidem Dueus censet et stabilet Ab
Superaq[ue] cujus partibus adrotha[n]dum sup[er] mierunt tione
Testes Tandem quoniam nec pars Actorea dos creditores
res et B. Kra[y]skowska ingore officii traditionis p[er]scripsi
nec e converso ejus creditores cum quasi Item Actorea
in probatione quippe se ut testibus habere volunt, quinim
tempore solemnitati ex re Venditatis annis partes jurgii depo
tionem cum videlicet de dependitione p[re]missa tione
ejus edificiorum nonnullorum Labor Habitationem adjen
bunt, proinde et officii Condescensorale premissum decessum
minime abrepinis partibus declarat. Bona itaq[ue] ex officii
officii ejus condescensorali reductum et Bona Krayskowska de
me Dueus Millium Exigentem Typus p. Joannem Czaykowski
Opio juris Victoris de Opiekie Centi Thl. in recompensa dicti levata,
P. Victoris
suspecta, intermedio porcionalis inter creditores loco absolu
esse, jam vero ejus creditores, excepto Cieszewski, ingore obtentor
quesus, omittente P. Joanne Czaykowski totalem eaq[ue] Bona
p[re]mi Concretali Summa ac Cieszewski primi autem ejus
creditoris, auctoritate loci Summa Mille Typus creditoris, sub
jecta, nulla fundi relicta portiuncula p[ro] officiosa traditionis
impos porcionate decessisse fidelitatem Summam
lapse et ex loco suspendi detur b[ene]ficium, pinde Sublevata
ratione sine porcionalis Summa p[ro] Actorea videlicet

Dueum

Ex.c

Duorum Millium Quingentorum Typphorum Actici Cursus ad Solutionem Juris Creditorum juxta actus possessionalis hanc ordinem condescendit. Et quidem primo Summam Mille Typphorum post fata d.ti Victoris Bielkowski S. Nicolai Cieszewski Centurionis Posnaniensis S. Alberti Cieszewski filij ejq jure naturae devoluta ex Summa Mille Quingentorum Florenorum Polon. albae argenteae monetae singulariter pro cum d.to Nicolao Cieszewski Patre Kaszko antecedaneum habuit et d.to Regis Stanislai Swiegocki Posnaniensis Curiae Regiae Vicepraesidi Procuratori Judicialiter d.to Bielkowski Centurioni de Padva Anno 1701. Julij 9 a privilegiatum ante omnes Creditores primo ponit Loco. 2do. Summa Trecentorum Typphorum S. Francisco Lipowski p.to d.to Stanislao Cieszewski ejq d.to Nicolai filio modo obligatione sub agni supendiali Bonorum suorum in Anno 1720. Actis Castrey Rocen. apecurata secundo positionis Loco. 3tio Summa Sexcentorum Trigintae novem Typphorum et sextarij unius M. Zophiae de Brzechowskie Zawadzkiej p.to S. Joannem Pawlowski actis Castrey Rocen. Fa. in Vig. S. Nativitatis S. Joannis Bapte anno 1732. simplici debito apecurata tertium positionis sortitj Locum. 4to Summa Duorum Millium Quingentorum Typphorum p.to S. Pawlowski S. Victoris de Gieckie Centurionis sua in recompensam servata Actis Castrey ejq Rocen. Anno eq. 1732 Fa. in Vig. S. Nativitatis S. Joannis Bapte inscripta juxta turnum sue inscriptionis gradu collocatur inter Creditores gradu. 5to. Summa Mille Typphorum per eundem S. Pawlowski Inscriptione authea coram actis Castrey Rocen. in Vigilia S. Nativitatis S. Joannis Bapte anno 1735. recognita Sohi declaratam S. Valentino Bielkowski declarata in quantum descendit Locum. 6to. Summa Centum Typphorum p.to praenominatum S. Joannem Pawlowski d.to Helena de Skoppowskie Grabina Matri S. Matthaei Grabca scripto manuali in Anno 1735. q. 17 Julij ad Calvenq apecurata in sextum positionis promovet gradu 6mo. Summa Quingentorum Typphorum p.to eundem S. Pawlowski mutuo a S. Alberto Pomianowski sup scriptum manuale contracta septimo decumpat locum. 8vo Summa principalis Centum Triginta Unius Typphorum S. de Brzechowskie Zawadzka ad Summa Centorum Trigintae Unius Typphorum sextarij unius judicialiter recognoscata in octavum procedit Locum. 9no Summa ultimo principalis Nonaginta Typphorum S. Valentino Bielkowski

Gmj

a Summa Mille Typpf proveriens Nono pociontales pro
fiiset papu nono Provisionales Viginti Typpf S. Mat
thed Stabia Ultimo Stag Provisionales Duodecim Typpf
S. Alberti Pomianowskj, Decimo et Undecimo in ordine po
cionales descriptum obtinent pignum. Ad extremum
Processy vocatus Reus S. Stanisla Lisowskj in Sublationem hu
Condemnationis Pœna Triplex 14 MM Polon, S. Zawa
dzka Pœna Bmm Polon Decreto appositay S. Biettowskj
in Sublatione Unius Condemnationis Pœna Quatuordecem
marcar Polon ad Mm Polon. Decreto appositay, S. Sta
bia in Sublationem trium Condemnationis Pœna
Triplex 14 MM Polon S. Pomianowskj in Sublationem
Similiter Trium Condemnationum Pœna Similis Tri
plex Quatuordecem MM Polon cum ista adiecta Sub
supra scripta petitionis Causa jannam procu
ratis debitorum Bona Kraykowko afficientis. Expedi
tay Collocatione supra scripta Jurisdictionum officium Con
descriptionale Summas supra positas Originales efficientes
Summam in Unam junctam Sex Millium Trigintà
Trium Typpf et Sextarij Unius Boni Sepemenorates Kray
kowko ad Taxam Summæ Sex Millium Trigintà Trium
Typpf consideratio ipsorum in dicto Statu redactis applicat
et incorporat, ac dimensurata per Illum in actu contentum
octo Ulnis pavtica legnea vulgo prętt ad dimensurationem
et exdivisionem campum Creditorij visitata proprietionem Sum
mad cum hoc pleno Officio Condescriptionale adhærendo de
creto Judicij Trib Plocens officio suum
Suum modo papum et minimis in campum ad gra
niciem Bona Dziedzice collateralia cum eadem Bonis Kray
kowko distinguentem ad occasum, Sotis, ictum a boreà granicie
in latum ad viam ex illa Kraykowko ad illam Mokrzk
tendentem extenpum, jam vero in Longa a prato nro Bo
na Dziedzice cum Kraykowko distinctanti adjacentibus
ad granicien Mokrzka protendentem concomitantibus
Creditoribus processit dimensurato (visitatu) quo eodem campo di
cta pavtica legnea vulgo pretem, Primo loco a Granicie Bo
nam Dziedzice S. Alberto Sierpowski pavticas vulgo prętow Duo
decem Ulnas quatuor et quartuanis semitres. Inoste Za
wadzka

Im

Hcp 226

L.M.C

Zawadzka particas octo et Unas gratuer, Pro subditis hortulanis binis particas Decem indicet p. Casimiro Reyby quinque pro L. vero Joanne alteras quinque particas. I. Victoris de Wielkie Szantowska particas triginta Unam I. Bielkowski particas Decem Unas gratuer et semines gratuarios, I. Matthul Grabia particam Unam et Unas ex I. Alberto Pomianowski particas sex Ulnas gratuer et gratuarios tres penes Ysamonte ad villa Kraykowko ad Villam Mokrik tendentem. Item in secundo campo medio [illegible] ad Krayk[illegible] majorem tendente majorente nuncupatos Zasmuze protendente I. Cieszkowski particas octo Ulnas tres gratuarii Und I. Zawadzka particas gratuer et gratuarii Und, I. de Opieckie Szantowska particas Duodecem Ulnas gratuer gratuarios tres I. Bielkowski particas quinq Ulnas tres, gratuarii Und, I. Grabia Ulnas sex et gratuarios duos, I. Pomianowski particas duas, Ulnas quinque et gratuarios semidues. Pro subditis hortulanis duobg supraspecificatis particas octo. in loco ibidem agros Lito Zasmuze ad Eundem intermedios Campos Spectans a Granicie Krayskowa major ad orientem colis jacente I. Cieszkowski particis binis et ulnas gratuer put se in longu gratuer Stadijs in hoc loco ijs agris Zasmuze extendunt ad particas octo Ulnas tres et gratuarii Unum in Campo medio ex divisas ad duas I. Francisko Lipowskij juxta Naturas Obligationis sue agros dictos Zasmuze in tribg locis recognita p. ones meta I. Cieszkowski particas Septem Stadijs gratuer posthac I. Zawadzka particas quinque I. de Opieckie Szantowskiej particas octo decem Item I. Lipowski in Secundo Loco particas undecem I. Bielkowskij particas Sexdecem, I. Grabia particas tres I. Pomianowskij particas octo et Ulnas duas I. Lipowski in tertio loco respicit particas viginti sex. Item in Campo ad orientem Colis una quinque particas Krayskowa major jacente I. Cieszkowski particas octo et Ulnas duas I. Zawadzka particas quinque et Ulnas sex I. de Opieckie Szantowskiej particas viginti, pro duobg subditis hortulanis particis decem ad dictos L. Joanne quinque et Casimiro Reyby alteras quinque, I. Bielkowskij particas octo et Ulnas duas I. Grabia particam Unam et Ulnas gratuer I. Pomianowskij particas gratuer et Ulnas duas

Jms.

L. J. C.

et ulnas duas, Item ex agris ejd Campo adorientem Sobi
iacente applicatis ad faciem kutophicij et Laty Cuné Sitt[is] an
gra ex illa ejd cuvrit ad illa krayskowo major incipientib
et nivelo p prata fluente Rona Klenicwo cu eadmet illa
krayskowko distinitante et terminantibg S. Cieszewski
particas tres S. Zawadzka particas duas S. de ottecke
Szawtowskiey particas decem S. Rietkowski particas tres
S. Grabia particam Unam S. Pomianowski particas duas
cu pratis adversg est agros ad granicem Klenicwa iacen
Item in horto versg Cuniam Cenpstey Circumfosato et Salic
bg a pratis inadicato S. Cieszewski ab agris ad orientem Sob
iacentibg particas sex et ulnas duas, S. Zawadzka pa
ticas quatuor et Ulnas quatuor, S. de Ottecke i Szawto
wska particas quindecem, S. Rietkowski particas sex
Ulnas duas Grosso Grabia particam Unam S. Pomiano
wski particas tres cu pratis adversg dispone ejd horto pos
Joham et Salices iacentibg ad granicem Rona Klenicwo
cu ejd Ronis nivelo fluente distinguen protendentibus
pro Subditis vero duobg post casas eorum horto particam
octo videlicet L. Joanni a meridie particas quatuor L. Ven
Krybyl ab aquilone, Item similiter quatuor
B. Dziedzic cu ejd Ronis krayskowko distinguen ab Ulna et
et horlos hortulanorum tra Cuniculum pte ad altera iacentibus p
Subditis hortulanis duobg primo loco pro L. Joanne ab aqui
ne adversus primo campu ad granicem Mokrska in longum
se protendentem particas quinque ut ea illa in longu ad g
licem Dziedzic protendunt, posthac pro L. Casimiro Krybyl
particas similiter quinque itaq; ut sese in longum ute supra
cu prato L. Joannis exdicto extendunt. Posthac Grosso Sczes
wski particas quinque, Grosso Zawadzka particas sex Gro
Szawtowska particas decadecem Grosso Rietkowski particas
particas Novem Grosso Grabia particas quatuor Gros. Po
mianowski residuu eorunde pratoru videlicet particas No
vem exdicitur qua agru exdictione pacta hanc officii
ad exactionem dictorum subditoru et solvendu proporcio
nate contributionis sese contulit et in primis in fauore
cessorum majus ad orientem situato S. de Ottecke et Scesto
wska, hypocaustu ming in collateralitate cu majori iacens
cu alio minori in altera parte Cuniculi ad meridiem existen

S. Zawadzka

Insp. Zawadzkiey Jam autem adversus Magias hyppo-
caustu magis ad oriendum hypocaustu ad conservatorio
ad latu ejg iacente Insp. Szczerskiego et Piotrowskiego Pastam de-
serbam Insp. Jabcia et Pomianowskiego horsum post cuna-
sido P. Zawadzka granariu Pawłowskiey polodeu tergo ad
oriente situatu Insp. Zawadzkiey et Pawłowskiey alteru
holodeu fronte parietes ad meridiem jacens Insp. Szczerskiego
mu Piotrowskiemu Jabcimu et Pomianowskiemu Item
Stabulu Medietate cu hara in fastigio ejg Stabuli exi-
stey P. Zawadzkiey et Pawłowskiey altera vero media-
tate cu fenestris arboru ab holodeju emethenali et altero lat-
eu curiali desolatis in tenu iacey Insp. Szczerskiemu
Piotrowskiemu Jabcimu et Pomianowskiemu cum au-
tem Mortophono et pistinas communi ejusdem credito-
ri applicat. subditos videlicet L. Joannem cu uxore cum
gulia et ipsi designata possessione Insp. Pawłowskiey
L. Marianna Krepecka Gneillard Insp. Zawadzkiey
L. Joannis filiu ejusd Joannis annos undecem Insp. Szcze-
rskiego L. Casimiru Pontem cu sorte ejg coca stante cu ejg pos-
sessione ipsi designata P. Piotrowski L. Justinam an-
cillam filiu Joannis Insp. Pomianowskiemu et Za-
krzewskiemu Hocce officiu condescensionale supradictu deinde
contributione Capitale ea generali summa Grudecen
florenos et groschos quindecem ex bonis ejusd solitis solita ridel
cet Insp. Szczerski florenos duos et groschos septemde
cem L. Zawadzka florenos unu et groschos octodecem P. Pa
rowska florenos sex et groschos octo. P. Piotrowski
florenos duos et groschos septemdecem Insp. Jabcia et Po-
mianowski florenos unu et groschos octodecem Pis
rowski groschos viginti septem Polon. quos ex
bonis suis Regimini Guardiæ S. R. M. tis solvere
tenentur et unusquisq contribuere tenebunt sale Destructu eam
vicinia apperteone dispartiet contributionis par-
ticipabunt et iure se excindent Decima juxta
abrigue usu provenien Ecclesiæ Parochiali juxta
antiquu apperteone possit omnes Creditores
pendendo et extradendi Hocce officiu condescensionale
ut excindet emi dotis tradet in pacifica possessione inque domum
dictum introduxit ac juxta Pistrinum et ejusdem pertinentias
assignavit.

Statuit. Facturae sunt praemissa partes sub poena Banitionis quae decernit et Terminus publicandae postquam libet Contraventionem in primis Trnis Communibus Terrestribus Districtus Bielsky Palatinatus Plocensis praefigit peremptorie. Lucta per easdem Partes Poena 14 Marcarum Polonicarum parti per partem ab invicem Compensanda Officio vero suo totidem per utramque partem instanti sub poena Banitionis quae interponit solvenda, quae et per Officium indulget. Super vero Relicta et Successoribus ob. L. Sigismundi Sniegocki Camerarii Trnis Plocensis pro eiectione ab Impedimento et praetensione N. Francisci Lisowski pro Termino praesentis adcitatis disparentibus praefata pars actorea videlicet L. Szawłowska petijt ad mentem Decreti Judicij Trnis Plocensis poenam Banitionis per Officium praesens Condescensoriale Decerni aliaque in talibus fieri solita exequi postulavit, Cujus postulationi uti licitae Officium Condescensoriale annuendo Poenam Banitionis exvi Partis actoreae ab Impedimento Juridico, praesentis in Termino non eiectionis super Relicta Contendenda et Successoribus ob. L. Sigismundi Sniegocki Camerarii Trnis Plocensis adcitatis disparentibus adhaerendo praememorato Decreto Judicij Trnis Plocensis in Bielsko prolato Decrevit praesentibusque Decernit, Ad quam publicandam Banitionis poenam modo praemisso Decretam Mlem Rni Generalis in actu Contentum praesentis actui assistens addidit et deputavit. Qui quidem Mlis satisfaciendo Deputationi suae ab Officio praesentis habitae eandem Banitionis poenam super parte disparentem obtentam et Decretam ac ipsammet Partem disparentem videlicet Relictam et Successores ob. L. Sigismundi Sniegocki Camerarii Trnis Plocensis esse banitos juri communi contrarios et rebelles in praesentia plurimorum Mlium pro Termino actus praesentis congregatorum alta sua praecanica et sonorosa voce publicavit proclamavit et ad Notitiam omnium pro tunc adstantium indubiam deduxit de quo praesentis Jus Mlis eloco publicationis ad Officium suum Redi-

ens

ens fecit Relationem. Postqm publicatam Banitionis
pœnam Officium Condescensionale profacienda iuxta Pre-
scriptum Juris Communis de Bonis disparantium execu-
tione Causam Pten cum toto ejus effectu ad M. Loci Ca-
pitaneum seu Mfcos Locorum Capitaneos sub cujus
vel quorum Jurisdictione Pars Prefata disparens cum
Bonis suis subest vel consistit Remisit Remittitque
Decreti Pretextu Vigore.

Antonius Nicolaus Bagienski Cmnus Trnis Pallus Plocen

Officium Pens Castri Capitis Plocen ad oblationem
Gen Pauli Zoltowski Decretum ~~mor~~ potioritatis Infra-
scriptis In Bonis Kraykowko minor Inter Creditores ad
Substantiam Szaltoviana Concurrens ~~[illegible]~~
~~[illegible]~~ per Judicium Cameranatus Terre Plocen Prefati
ac manu ejus propria Subscriptis reproducere ad acti-
cand actisq Pre Impressand Suscepit in Tenore Se-
quens (Discreto) originale vero ejusdem Decreti Circa
acta Relict.

In Cro Plocen Feria Quarta post octavas Festi
Sacratissimi Corporis Christi Dni Anno Eiusdem
1760.

O mm

Urbanam praeibus villanam munere vinces
Nobilis ipsa dabit tibi Commoditate loci

Status, albo Wizya, Dobr Mogilkow małego, y wielkiego, Mokoma
Budynkow tak Dworskich, y wieyskich, iakoteż Poddaństwa ustroiu
Sexus adgens wtych Dobrach wszystkich mieszkaiących, tudzież
Zasiewkow ozimnich, y Iarych niżey Specyfikowanych, przez W:Smu
Xiędza Kazimierza z Łokitnicy Łokitnickiego Archy Diakona
Lucławskiego, y Officyała Płockiego, od W:Smu Pana
Ignacego Sierakowskiego Łowczyca Krzemienieckiego prawem Dzie
dzictwa nabytych, przy przeżeney tegoż W:Smu Xiędza Officyała
Płockiego, y wyżey wyrażonego W:Smu Pana Sierak:
kowskiego Łowczyca Krzemienieckiego, oraz Exhmciow Panow Jaku
ba Rzikiego. Burgrabiego Płockiego, Alexandra Potrzykowskie
go, Kazimierza Truchanowskiego Szlachty Braci uprzeymych, naostat
ek y Pracowitego Pawła Surdenzala z Dobr Mogilkow wielkich Wo:
żnego, d 5ta Augusti. Roku Pańskiego 1749. Spisana

Imo. Dwor Stary, ale dobry w drzewie Kosztowne budowany, iednak oko.
to niego wsie wszystkie pogniły, ktorego na dłu: Sążni iest. Dziesięc
naście, zaś Sążni szesnaście napoludnie stoiący, Szczytami zaś na Wschod
y Zachod, na nim poszycie stare, iedna połowa oprzyta, druga połowa
potrzebuie krokow, oprocz nowych kawałkiem krokow przy Kominie,
Szczyt ieden na Zachod dobrze oprzyty, drugi na Wschod zły, Przytym
Dworze Wchodzące Sionek stary, w którym budowany, Ciesłow potrzebuie
cy przymi nowa, okrywalne tak na gonku iakoteż Dwo:
rze. drzewa pogniły, poszycie natym gonku stare, ale dobre, Pułapy
na gonku, y Dworze z tarcic, mieyscami od deszczu pogniły, Wcho:
dzących z tego Sionku Drzwi do Izby stolarską robotą robione na Zawia
sach żelaznych, Zamek z klamką żelazną, z żelaznem skobiem, y dwie
ma kunami do Zapory żelaznemi, z Izby drugie drzwi do Stołowey
Izby na Zawiasach żelaznych, Stolarską robotą robione, z Zamkiem,
Sztabą, y kluczem, Wtey Izbie okien trzy, dobrych, Kominek stary,
potrzebuie reparacyi, wnim blacha żelazna, Piec podrzewany stary,
zły, Szafa stara, stolarską robotą, ale dobra, u dołu drzwiczek
dwoie, u iednych Zamku niemasz, u drugich Zamek z kluczy kie:

Ogon

Jm Ix

Ugóry także dwoie drzwiczkow w kratkę robionych, u nich Zamek bez
Klucza, Z tey Izby Stołowy, do Pokoiu drzwi Stolarską robotą robione
na Zawiasach Żelaznych, z Zamkiem bez klucza, Antabą, y wrzecią-
zem Żelaznem bez Skobla, okno stare wołow robione, Pięć Szyb
sztukowanych ołowiem, Kuminek zły, U niego Kapa oberwana, tyl-
ko Kawałek Ugóry, inszego potrzeba, Wychodząc z tego pokoiu drzwi
Stolarską robotą na Zawiasach Żelaznych, z Zamkiem, y Antabą bez klu-
cza, Z Sieni idąc na lewey stronie drzwi do drugiego pokoiu Stolarską
robotą robione, na Zawiasach Żelaznych, z Zamkiem bez Klucza, y Antabą
z wrzeciążami, y skoblami Żelaznemi, w tym pokoiu okien trzy wołow robio-
nych, w oknach tych trzech, Siedm Szybow potrzaskanych, w nim Kuminek
murowany, Szafiasty, stary, na rogu przy Scianie spadany, z blachą Żela-
zną, Piec polewany, stary, zły, z tego pokoiu drzwi na Zawiasach Że-
laznych, Stolarską robotą robione, z haczykiem Żelaznem, do Trzeciego
Pokoiku, w ktorym Kuminek stary, murowany, z blachą Żelazną, okno
wołow robione, iedney Szyby w nim brakuie, drzwi do Sionki na Zawia-
sach Żelaznych, y ze skoblem, z tego pokoiku drzwi malowane, na Zawia-
sach Żelaznych, z wrzeciążem, y skoblami dwiema, do Spizarni, W tey
Spizarni okienkow dwa potłuczonych, Sciana na Sad wyprężona, z tey
Spizarni drzwi proste na Zawiasach Żelaznych, z Zamkiem Żelaznem, pro-
stem bez Klucza, skoblem, y wrzeciążami dwiema, Trepy na gore, pierwsze
drzwi na Zawiasach Żelaznych, u nich Klamka, drugie drzwi na Zawiasach
z Klamką, Kumin wielki, lepiony, z gliny stary, nad wierzchem wymurowa-
ny, Ugóry nad wierzchem trochę nadruynowany, Kuchnia do gotowa-
nia w niey okienko złe, W Sieni zaś drugie okienko w drewno ro-
bione, w nim Szyby iedney brakuie, Druga Spizarnia z Sionki
u ktorey drzwi na Zawiasach Żelaznych prostą robotą, z Zamkiem, z Tym Że-
laznem, y Kluczem, drugie drzwi na Sad na Zawiasach Żelaznych, z wrze-
ciążem y skoblem Żelaznemi, Na tey Spizarni pułap stary, zły, od de-
szczu zgniły, W tey Spizarni okienko zasuwane w drewno robione
W tym Dworze Sklepy dwa murowane w Sieni, U pierwszego drzwi
spaiane stare, złe, na Zawiasach Żelaznych, u drugiego dobre wewnątrz
okiennic z tarcic około tego Dworu na Zawiasach Żelaznych
ośm, Sad przy tym Dworze stary, pusty, przez wichry dobrze nad-
ruynowany, około tego Sadu, ogrodzenie takie, iedno Żerdziami

dar

dartemi, drugie płotem Staremi, y Ziemi mieyscami potrzebuie repa-
racyi, około tego Dworu Wiendarz poiedney stronie stroiszem, po-
drugiey stronie Zerdziany y Zgurtka stawiana ogrodzony Staynia
dla Koni z wyspawą, pod deskami tartemi Stara, po Ruska w lepion
Ke stawiana, na tyle zaś Sciana drewniana, na nily dach cały
pomynowany, drzwi iedne na Zawiasach Żelaznych, ze Skoblem, y Kłu
mi wrzeciądzami, Drugie drzwi na Zawiasach Żelaznych, ze skoblem,
y wrzeciądzami żelaznemi, Wtey Stayni Komorka bez drzwi, Szopy
Dwie, obiedwie przestawione w Słupy nowe y dyle Stare, mieyscami
Łatka nowych się znayduie, tych Kopow obydwoch na dłuż prze-
sieki Sześć, na szerz zaś na Sążni trzy, na nich poszycie nowe,
Stodoła pierwsza, o dwuch Klepiskach, na Sochach stoiąca, Stara,
złą podporami Dziesięthą podparta, podnią Słupy Stare, złe, Sprochnia
łe, Cwoki pognicły, Sochy pognicłe, tylko ie podpory utrzymuią, Całe
insza potrzeba stawiać, Wtey Stodoły wierzey Dwoie z tarcic sta-
rych, iednych Zamek z kluczem, u drugich Kłody żelazne, u nily
dwuch Ignicznie niemasz, natey Stodole poszycie Stare, złe, całe in-
szych potrzebuie Snopkow, Druga Stodoła odpola na Sochach so-
snowych stoiąca, o dwuch Klepiskach, Stara, zła, wtey Stodole dach
ostatkiem przestach zapadł się całe, Słupy, y Cwoki podnie Stare, złe,
Sprochniałe, na nich się nie zadzą, Nowey reparacyi potrzebuiąca, Wtey
Stodole Szpichrek dobry, Ktorego iest na dłuż Sążni trzy, na szerz
zaś Sążni dwa, natym Szpichrku pułap z dyłkow, Klinego drzwi
na Zawiasach żelaznych, ze Skoblem, y wrzeciądzami, podłoga nowy-
nowana, zła, Wiedzey Dwoie z tarcic, starych, złych, u trzech Kłody
żelazne, a u czwartych Zamek bez Kłucza, Na nily poszycie Stare,
złe, całe inszych potrzebuie Snopkow, Owczarnia Stara, zła, pod
nią Słupy, y Cwoki ugnicły, tylko podporami podparta, Ktorey iest
nadłuż prętów ośm, na szerz zaś Sążni trzy, Na nily poszycie Stare, złe,
tylko warsta iedna Kawałkiem Snopkow nowych, ieden Kątek iest opo-
szytych, całe inszych potrzebuie Snopkow. Spichrz między Stodo-
łami, z wyspawą, podnią dwa Słupki ugnicły, a drugich całe niemasz
w Węgieł budowany, z drzewa Kostkowego Stary, ale dobry, Cwoki
podnim Nadgnicły, poszycie na nim Stare, ale dobre, tylko na Szty-
tach Stare bardzo, na tych Szczytach po sztery deski po bokach
Zaś po obydwie iednym inż dobre Zgnicły od dołu, Wtego

Spichrza

Sppichrz drzwi dwoie, nadawia ~~Smidz~~ żelaznych, u pierwszych Za
mek ze skoblem, y wrzeciądzami, u drugich Skoble y zwrzeiądzami, po
dłoga, utego Sppichrza stara, dla złey Komory, trepy na gore
przegrody nateyże gore ktery się zwaliią. Idąc od Stodoły na pra
wey ręce Karmik stary, zły, Słupy y ćwiele podnim Ugniły o
dnoy przegrodzie, którego na dwór y sher po prześle iednym
poszycie na nim stare, ale dobre, Stok stary, przy tym Karmiku,
gie daleko tego Karmidła, chlewek dla Świni stary, zły, dyse
go sprochniałe, Słupy podgniły, nadłuże y naszen po prześle ie
dnym stawianym, poszycie stare, Ulicgo drzwiczki na biegunach
Kurnik po Pruski w glinę budowany, stary, otnek przegro
dach z wystawką portynowaną, pod nim ćwiele nad prochniałe
drzwi troie na biegunach, u dwoyga Skoble. zwrzeiądzami, przytym
Kurniku przystawiony, chlewek o iednym przęśle całe zły, na tym
Kurniku pułapu niemasz, poszycie na nim stare złe. Izdo Fol.
warek po Pruski na trzy strony w glinę, natyl zaś w drzewo budowa
ny, stary, zły, z wystawą, pod którą całe słupki ugniły, y pułap na
taż wystawą zły mieszkami, wchodzące do Sieni drzwi na biegunach
że Skoblem, y wrzeiądzem, drugie drzwi do Kuchni na biegunach b
wszelkiego Zamknięcia, Sienne natyl drzwi na biegunach bez Zamk
cia także, Kumin wielki niezły, tylko ugory potrzebuie całe lepie
ki, do Izby drzwi na Zawiasach żelaznych, z klamką y wrzeiądz
bez Skobla, Izba o dwuch oknach, deskami zabita, oprócz Kwad
ry iednej wołow robionej, Kuminek dobry, piec w kątce patrzący pr
zły, zły, zapadniety, z Izby drzwi do Izbetki, w niey okienko bez szk
pułap nadgniły, z Sieni drzwi do komory na biegunach, że Skoblem
y wrzeiądzem żelaznemi, z tey komory trepy na górę, y drzwi pułapowe
na biegunach, że Skoblem, y wrzeiądzem żelaznemi, na górze polepa z wszy
wana, poszycie z podwoza dobre, na szczytach y od reki złe. Tertio
Browar nad rzeką w węgieł budowany, stary, zły, Słomiany, w czyn
drzwi na biegunach złe, z wrzeiądzem żelaznem bez Skobla, Kumin
wielki, zły, całe iuż potrzebuie reparacyi, drzwi do Izby na Zawiasach
żelaznych, z haczykiem y Skoblem żelaznemi, okienka dwa w drzewo
robione, w których szyb brakuie Sień, Piec prosty, stary, zły, Kuminek
zły, z tey Izby drzwi na biegunach z Skoblem y wrzeiądzem żelaznemi,

Komor

Komorka stara zła, pułap na niey z dyłow starych, uniey drzwi na biegunach
na dwoy, na ścieni pułapu niemasz, na Izbie pułap stary, z dyłow, ścian tar-
cicami Zgniłemi obita, na Izbie y komorce pozyć stare, złe, Staienka
przystawiona do browaru z tych dyłow, uniey drzwi dwoie
na biegunach, uiednych wrzeiąc żelazny, na tey Staience pozyć sta-
re, Ozd prosta robota w głąb stawiony stary, potrzebuie reparacyi,
w nim piec Kotłowy robotą zgrubny, uniego drzwi na biegunach z roz-
ięzdem y Mobrem żelaznemi, pozyć natym Ozdobie stare złe, miey-
scami potrzebuie Snopkow, Polabienie na podworzu stary, zły na dwu
Sochach stoiący które nadgniły y nachylonemi tarcicami sprochniałe
mi obity, Wozarka mała o dwu ścianach przegrodach, iedna w Węgieł budowa
na, druga w słupy stara, zła, sprochniała, uniey wieńcie iedne na
biegunach, drugie z rugowane, pułap z dyłow Sły, sprochniały, Ko-
ły ść na niey połomany, ta wozarka drzwiczki starymi pobita, na
drugiey stronie wzgłob stary, zły, spustoszony bez wszelkiego pokrycia
w ścianie ściany iedney niemasz, y u drugich ścian kilka dyłow brakuie,
Wrota ku Mayskowoli wielkiemu z tarcic nadrugowane na biegunach
z bramką nadniemi Płoty około ogrodow miejscami Żerdziami, miey-
scami płotami starymi ogrodzone, Sadzawka siedm błotem y żeli-
scami płotami starymi ogrodzone, Sadzawka siedm błotem y żeli-
stem zarosłe, Pracowity Ignacy Włodarz we dworze służy. Jarobek
Poddany, Młyn Nowy w Mayskowie na Rzece stoiący z tartego drze
wa w szachulce budowany, tarcicami obity nowemi, pułap z tarcic, Sty
nie dwie nowe, trepy nowe, kamienie nowe, na iedno koło, drugie iest
bez kamieni, y żelastwa, koz nowy, koła dwa wodne dobre, palczne
zaś dwa iedno stare bez wszelkiey narzędzy, drugie zaś dobre, Żelazo
do tego młyna u Pracowitego Swiderczaka Rzeznego tarcice zrayduie
Wrzeciono Żelazne, papryzia y porewka Żelazne, Wały nowe bukowa
ne rękami pościenney na kobiercu, y na drugim także końcu, Czapy Żelazne
Ztery, na przednim kole wrzeciono, papryzia, porewka y rękę dwie,
Sztologa z tarcic dwa Calowa dobra, przy nim Młyn Stary sprochnia
ły, wyrwany w szachulce w węgieł budowany, na nim tarcice nowe,
bez wszelkiego porządku do Młyna należącego. oprocz żelastwa do
Nowego młyna odrzuconego, ustrzego młyna Srodkiego złosy, służą, wa
ga, Stawidła, mostki dwa nowe
małym spisane. Pierwszy ogrodek w przeźrzelnie Lechow Dziebie
z palisadnikiem, Cwikłą, Zasiany. Kawałkow sprzed sadzawki iednego
ogorkow, Drugi ogrod przy browarze Kapustą zasadzony Lechow Że

E

Jedenaście, Dwunasty iarmarek, trzy nasty Krakowie, daley niekiedy, trzy
zaś Lechy Kabelabru grochu białego zasiane, te wszystkie lechy prze
pustky małe leżą. Trzeci ogrodek w podworzu od wrady, w którym dwa
kawałki małe pietruszki, ogorkow zaś trzeci kawałek mały. Czwarty po
podworzu lechow czternaście pasternaku y cwikły zasiany. przez stare
skromne, Siąty ogrod przy podworzu lechow Dwadzieścia Sześć, pasterna
ku lechow Siedmnaście, Marchwi lech iedenaście, przy tey marchwi Grochu
belanu lechow dwie zasianego. przez pustky, daley niezasiany.

Budynki Słopskie w Mszkowie małym Spisane

Pierwsza chałupa od Dworu stara, ale dobra, ly z Sześcią w Słupy budowana
pod nią niektóre słupy nadgniłe, Ścian zaś dwoie starych Sprochniałych prze
stawiana, w tey Izbie okienka dwa małe, Kumin wielki y kominek dobre
poszycie stare miejscami potrzebuie snopkow, w tey chałupie mieszka ma
ciey Walenty Grodnik ma Żonę Jadwigę, Dzieci Dwoie Andrzeia
na małego, Corek trzy, Maryannę dziewkę, Annę y Salomeę małe za
tego Zabłka wołow parę, krowę iedną, Klacz iedną, Świnię, Swego zaś p
wentarza Woleu iednego. Stodoła stara, dla, w Słupy y dyle budowana
robocizna tako odprawuie, Wdowicam dni trzy, Wyiąwszy kobiety prze
robotę dni sześć rose zdawnośći trzyma. Druga chałupa, w której m
szkaią Kacowity Adam Olewniczak Ogrodnik ma Żonę Brygidę
Dzieci iedno małe, to iest Stonka, Zabłą Zabłka iako y pierwszy
robocizna tako odprawuie, Dziewkę Małgorzatę Słuzkę Łodda
przy sobie Swego zaś Inwentarza. Cielę, Świnię Troie, Za zaś chałupa
iest w Słupy budowana y z Sześcią stara, zła, Cwek w tey y Sień nad
prochniałe, Kumin wielki zły, Kuminek dobry, piec w gliny cegły, o
kienka dwa, Stodoła w Słupy budowana stara nachylona dla niedale
ko tey chałupy Szopka otwarta przedaią, nadaią, na Sześć zaś na pułto
ra Przęsła, iest stara, dla, Cwek y Słupy podnią ugniłey, poszycie na
tych chałupie, Stodole, y Szopie poszycia stare Trzecia Chałupa
w którey mieszka Kacowity Adam Szczelak Ogrodnik ma Żonę Agnie
szkę, Dzieci Dwoie, Synow dwuch Szczesnego dorosłego, drugiego
Ludwika małego, Corek dwie Cwe większą, y Agnieszkę małą,
Zabłą Zabłka y powinności także odprawuie iako y drudzy, rose
zdawnośći trzyma, oprocz Klaczy, której niema, Swoię iedne Gos
wię, ta chałupa iest od dwuch Izbach budowana, w tey chałupie dwie

w drugiey

w drugiey Zbie mieszka Pracowity Walenty Szewc poddany, Wołow za-
łożnych Pańskich niema, tylko Krowę Założną Pańską, Łąka Do-
na Jego na koszczyźnie zostaie, robi rzeczną robotę dni Sześć. w ty-
dzień, ta zaś chałupa dobra, z Sienią w Słupy Stawiana, Kumin
wielki y małe dwa Kuminki dobre, piecz dwa w ghinę lepione,
dotey chałupy ma Szopek Stodołkę małą w Słupy budowaną z dyl-
starą, chlewków dwa, ieden z chrostu ogrodzony, a drugi w Słu-
py z dyłow drugim przyległy. Zwarta chałupa, stara, zła, sprochnia
ła w Słupy y Sień budowana, cała się wywraca tylko ią podpory
utrzymują, w której mieszka Pracowity Łukasz Petruś ma Żonę
Maryanną, Dzieci Troie, Synow dwoch, iednego Jakuba zrostu
Średniego, drugiego Tomasza y Córkę Salomeę małych, Wołu Za-
łożnego iednego, Krowę iedną, Klacz iedną Założne, powinność ta-
ką iako y drudzy chłopi odprawuie, Stodołę starą w Słupy y dy-
le budowaną iedno kamienie nadchylony utey Stodoły tylko Szczyt
podparty drągiem ze Szczytu. Piąta Chałupa stara, zła, spro-
chniała y z Sienią w Słupy budowana, cała inszey potrzeba, na-
Sień pułap, y do tey załomały się, w której mieszka Pracowity
Walenty Ogrodnik Poddany ma Żonę Bogumiłę, Córeczkę małą Sto-
limę, Założną Pańską taką, wołow parę starych wykreszanych iedne
rzewiony na dowił Nogi, a drugi płowy na iedne Nogę, Chlewków, za-
stawionych klasz, Założne, Swego zaś Inwentarza Cielę iedno, Świnię
iedną. Stodołkę starą ale dobrą w Słupy z dyłow budowaną, przy niey
chlewek z chrostu, robocizny taką odprawuie iako y drudzy, bez
go Walentego Dziewka Poddanka imieniem Morika w Służbie
zostaie, przy nim mieszka Pracowita Salomea Pracowitego Sieba
stiana niegdy małżonka wdowa. Poddanka ze dwora Kopcy
żne piene, robi rzeczną robotę dni Sześć. w tydzień. Piąta
Chałupa dobra w Słupy z Sienią budowana, utey chałupie mieszka
Pracowity Wrytek Ogrodnik Poddany, ma Żonę Felicyan-
nę, Dzieci troioro, Synow dwoch Średnich, iednego Andrzeia, drugie
go Michała, Córek Trzy, Maryannę, Katarzynę, Wołow parę, Klacz
iedne Założną, Swego zaś Inwentarza Krow trzy, wałcow dwuch
* Szewc zaś chlewek w Słupy z dyłow budowany, Stary, Zły,

Dwuch wypustkow, Swini Siedmoro Cielt dwoie, Stodołke zdylow
wstupy budowany o dwuch przestach Stara. przy chałupie Szopke
dla, y chlewek dla Swini zchrostu ogrodzony. robocizne takąż
odprawuią oboie iako y pierwsi chłopi. Siodma Chałupa
w Węgieł budowana Stara, zła, w krokwie uięta, Sień zaś w słupy
na tey chałupie krzty popodpierane, Szczegulnie naniey poczyne
dobre, wktorey mieszka Pracowity Mikołay Ogrodnik Pod
dany, ma Żonę Maryanne, Syna Parobka Andrzeia, Dziewke
Służebną zziemienia ale niepoddanke, wołowparę założonych
Krowę iedną, Swego zaś Inwentarza wołu jednego, Cielt iedno,
Swini pięcioro, Stodołke Stara, chlewek zchrostu, Szopke dla
dla, powinnosci takąż odprawuie iako y drudzy. Chłopi
Osma Chałupa. wktorey mieszka Pracowity Krawiec z Gułowa
Poddany, ma Żonę Zofią poddankę tuteyszą, przymia w Służbie
Pracowity Walenty poddany. zostaie żadney załogi Państwey
ma z Łanu mierzi, tylko Łana Żona Jego Kopczyske bierze, Zato
rzeczną robotę odprawuie w tydzień dni sześć. ta zaś chałupa
w Węgieł budowana krokwiami zdytu uięta, y w słupie podpory
zdylow w słupy stawiana prztey chałupie, Stodołke ma o dwu
przestach, prztey Stodołce Szopka dla bydła. zdylow, chles
wek zchrostu. dla Swini. Dzielnicy Chałupa. wktorey mie
szkaią Pracowite Maryanna. Pracowitego niegdy Walentego Mał
zonka wdowa Poddanka, ma Synow dwuch, iednego Walente
go uzrawca drugiego Wiktora wdowcze na Służbie, Dru
ga Pracowita Monika. Pracowitego Stanisława Żona wdowa, ma
Corke Cecylią Dziewke przy sobie, te obiedwie wdowy na kopczyz
zostaią, robią rzeczną robotę, dni sześć w tydzień, Inwentarza ża
dnego niemaią oprocz Krowy iedney. Pracowity Monikiwdo
wey, ta chałupa w Węgieł budowana wrogu iednym, w słupie so
zami uięta, stara, zła, Sień w słupy zdylow, stara zła, Sporzedz
Pos, Dziesiąta chałupa wktorey mieszka Pracowity Jerzy Pod
dany Ogrodnik owczarz ma Żonę Maryannę, dzieci Troie, Syn

Synow dwuch małych. Szymona y Macieia. Corke Ewę małą.
Żadney załogi Państiey niema, tylko grunta Państwie trzyma, z
których powinność robocizny Całego odprawuie iakoby Drudzy.
ta zaś chałupa iest w słupy budowana stara, ale dobra, lecz
w słupy także z dyłow starych, pod Sienią słupy y Gacke miey-
scami nadprochniałe, Stodołka ociebnym płotem z dwuch prze-
słach, przy chałupie chlewek z chrostu. Jedenasta Chałupa
nowa z obystawia, w słupy y z Sienią budowana, w ktorey mieszka
Pracowity Grzegorz Kowal Poddany. ma Żonę Katarzynę Dzieci
Jedno, mianem Mateusza małego, z Nieboszczyskiem zaś pierwszym
Woyciechem Olewnikiem Krupą. Dziewczyn dwie, Maryanne y Eu
cyą, załogi żadney Państiey niema. tylko Żona na Koperczyk Zo-
stałe, robi w tydzień dni Sześć, Stodołka z chrostu o dwuch przę-
słach Inwentarza zostawionego napierwsze Dzieci z Nieboszczyskiem Oie
wnikiem Splodzone, krowa iedna, y wypustków dwuch. byczkow,
Dwunasta chałupa, w ktorey mieszka Pracowita Małgorzata Ogrodniczka
Poddanka. Wdowa. Matka Żona wdowa, ma Corek dwie, Dorotę, y
Konopkę małe, Dziewkę Służebną Poddanke przy sobie, Wołow parę
załoznych, Swego zaś Inwentarza krowę iedną, Cielę iedno, Wołu
dwuletka, Świnię zboro, rożną robotę robi sama w tydzień Jeden
dni Sześć, roli trzyma do dałszey dyspozycyi Państiey, Ta
zaś chałupa w słupy. budowana Stara, podnią Słupy rogowe pod-
gniły, y nadprochniałe przy Kominach, y Sciany Spaczone, lecz tak
że Stara, podnią Słupy nadgniły, przy niey chlewek przystawiony.
w słupy, chlewek Stary, zły, ociebnym płotkiem, Stodołka odwuch
przęsłach, Szopka Stara w słupy z dyłow budowana. Trzynasta
chałupa, w ktorey mieszka Pracowity Balcer. Poddany Ogrodnik
ma Żonę Vrszulę Dzieci dwoie małych Piotra Syna y Katarzynę
Corkę. Służebnego chłopca na imię Józefa, Załogę Państiey oprocz
Klaczy rowną z onemi, powinność taką odprawuie iako y
drudzy chłopi, Ta chałupa iest w słupy y dyłe budowana, Stara ale
dobra, u Sieni słupy nadgniły, chlewek z chrostu przy chałupie

chalupie, Sto dołka o iednym klepisku wedwa przesła dobrą, Swego zaś Inwentarza Cielę iedno, y Świń Świnio, Sztern altba
Chałupa, w ktorey mieszka Prachowity Adam Stryśiak Poddany Bo
drile ma Żonkę Agnieszkę, Dzieci dwoie Corek małych Chłop
y Ewę z pierwszego Męża Adama Lechy Sto dołne, Zakop Zaś
sey wołow. parę iedną, iednego mrozowatego Kałeke na Głog
przednią, drugiego lepszego, Swego zaś Inwentarza krow Dwie
Cielęt dwoie, Świń prośląt Troie, powinnośći robocizny obo
odprawuią iako y drudzy. ta zaś chałupa iest w Węgieł budo
wana Łozami, kryta Zdworu zpołudnia w Szyie y w Pie
natrzy Strony Stara poprawiana, y z Lipnią w Słupy budowany
Stara Łozami kryta, przy tey Sieni Komorka w Słupy y Dyle
Stawiana, Sto dołka o dwuch przęślach Stara ale dobrą, prze
niey Szopka z dyłow w Słupy budowana Łuznia w Słupy
wie małym w Słupy y bale budowana w Kwadrat o iednym
przęśle Stara, Ziemią obalony, milynami zaś potrzebuiąca re
paracyi drzwiami pobita Żelastwo Paryskie takie Się w nie
znayduie. Kowadło dobre, miech Stary, insze zaś Statki Że
walskie własne maią bydź.

Pole Ozime.

na Mogłowice małym nazywaiącesię Łobyłka. Przecoyk w Głó
wach Folwarku. Zyta Zagonow. Dwadzieścia Dzieśięć przez sta
ie Jedno. zasianych, Pierwszy Folwark nazywaiący się Łobyłka
wielki y mały poczynaiący się od ogrodu idący Łóg od Sępińskiey
drogi, a kończący się do granicznej drogi w Szerz. Zyten zasiany
przez Łany Sześćiorc, na pierwszym y ostatniem Łanach Dwa
Łanych Szterdzieści Osmy pustaiem iednem rachuiąc zasiany,
na tym samym Folwarku Sześćia Łany ciągnącym się na kawał
ołogu Leży. Łanych Szterdzieści od granicznej drogi w komput na
chodzącey, prosto tegoż Folwarku nad Smugiem pdorano ołogu na
Siodmym Łanie Kawałem Zagonow Szterdzieści Trzy, za Smu
giem zaś ołogi ciągnącesię do granicy Wroblewskiey. leżą, Mię
dzy ktorymi ołogami Zyta Zagonow Sto Dwadzieścia zasia-

Zaiazych, à przez Gnid Sana Jakuba Zasocheego. zastawiła
sa zebrane. na staie iedno rachuiących w Komput. Drugi
Folwarczyk nazywaiący się Płosa poczynaiącasię odewsi, a ciągnie
się do Smugu przez Staw Osmioro, na Dwoygu staw Sperm Zyem
odewsi Zaiaca, na troygu staw Cyster kaiara, przy Trzecim
staiu przez polowę otłogiem leży, na Szostym Pszenica ozimna
na Siodmym osmym staiach owies do Smugu, prosto tey Płosy
nadywaiącysię Zagon. podorano otłogu Zagonow Sześć dzie-
siąt Cztery. staiem małym rachuiąc, przy tey płosie Państkiey
Pustowszczie dwa puste po Iarych Cztery chłopskich zaiazne na
Dwor rozdrew Siewen, daley za Smugiem tak płosa iako też
y puszczu otłogiem leżą do granicy Wroblewskiey. Item Wigo-
rze na nadkładach na Puszczyskach pustych Państkich. Zyta Zago-
now Osmdziesiąt Cztery przez staw Dwoie, daley Ogor. Po-
le Iarzynne. pod Chorzewo Pierwszy Folwarczyk migny na-
zwany poczynaiący się od rol chłopskich, aciągnący się do granicy
chotczewskiey, na Pierwszym staiu Groch, na drugim Tatarka na
Trzecim Zyto, na Czwartym Groch na piątym Proso, daley otłą-
giem leży. Item prosto Stopow. Dworskich na Ogrodach Ogr-
czmienia Zagonow. Dwadzieścia przez Cztery staw, Item na
Folwarku wielkim za Stodołami Pszenicy Zagonow Trzysta
Siemaście przez staie, na tym Zadamym folwarku Pszenicy Za-
gonow. Dziewięćdziesiąt Cztery przez staie, na tym Cahmyr-
rzy. Zagonow. Dziewięćdziesiąt Cztery przez staie, na tym folwarku Grochu Iarych Przydziały przez staie, Zyta Zagonow
Dziewięćdziesiąt na pomienionym folwarku przez staie iedno,
Item na folwarku tym Grochu Iarych Czternaście przez staie mię-
dzy którym otłogu Iarych Dziewięć przez staie leży, Item na tym
folwarku owsa Iarych Sto Sześćdziesiąt Osm. przez staie iedno,
Item na tym samym folwarku Iarki Dwieście Osm przez staie,
Item Grochu Iarych Sześćdziesiąt trzy przez staie, przy Grochu
y Iarce otłogu Iarych. Siedemdziesiąt dwa przez staie iedno, Item
Gryki Iarych Sto Czterdzieści przez staie, Item na Wyżey spra-
wionym folwarku pod Samą wsią Grochu Iarych Trzydzie-
ści przez staie, małey daley tenże folwarku tyłami Cho-
rzewskiey otłogiem przez staie leży. Pole Ogorow

Sześć

Przez pod ostrynę wugorze Zyftem zaśiany. Item natymże Precu
Szermięnia Zagonow. Dwadzieścia siedm prętow stale iedno rachuię
Item natymże Kamym precu Przemyślawy Zagonow Trzydzieści sześć
przez stale iedno rachuię, Item Inu Kawałkow pięć Drugi Fol
wark między wsie zaorany za possessyi Wspana Sierakowskiego
Dowczyca Krzemienieckiego, natym folwarku Czepnią Zagonow
osmdziesiąt przez stale iedno. Budynki w Mogyłowie
wielkim opisane. Stodoła na wschod y zachod stawiana w słupy y dy
le stara, ale dobra na sochach wziemię wkopanych stoi, u ziel
buntami na krzyż ciętą, o klepiska iednem, którey nadłuż prze
sel po iedney stronie Sześć, a szpichrza dwa przesł z tartego drze
wa, na drugiey stronie przesł ośm, na szczyt zaś przesł. Trzy
pod Szpichrzem. Cwela ugniecia, u drugich przesł mileyscami we
le podgniely, Słup na rogu całe podgnisł, na niey dekowka sta
ra, u wierzchu Kawałem perzu niemasz Ittey Stodoły wierzey
Dwoie z tarcie starych, z kunami, skoblami żelaznemi, Kłoczkami
bez Kluczow oprocz trzech małych, z cung skoblem zamkniętych
na kłotkę, Szpagi u iednych wietrey nadprochniałe, około zey Sto
doły bodi wszystkie po iedney tarcicy obłożone żymiętey, wtey Sto
dole Szpichrz dobry w drzewo tarte budowany, podłogą z tarcie y
zprzegrodą drugą skryty. bez zamknięcia, do niego drzwi na ławia
sach żelaznych zawiesiągiem, skoblami kłotką zamkniety przez
Jmć Pana Adama Małowskiego. Budynki w Kłossolie
w Mogyłowie wielkim spisane. Pierwsza Chałupa, w ktorey
mieszka Pracowity Stanisław Sagyka ogrodnik Poddany, ma żonę
Klarę, Andrzeia Parobczaka Syna, Maryannę Dziewkę y Jana
Parobka Poddanych w służbie zostaiących, wołow parę, krow trzy,
Klacz iedną, wypustkę iedną swoich własnych bez załogi Kassiery.
robi iednak Sam w tydzień wolmi dni trzy, a kobieta przez rok
botne dni Sześć w tydzień, ta zaś chałupa iest stara, zła, sprochnia
ła, w słupy, dyle, y ścięn budowana, ściany u izby, y ścieni całe sprze
słupami pochylily, inszey de nova radice trzeba, Stodołka odwa
przęsłach dobrych stara, w słupy y dyle budowana, chlopka nowa
dobra o trech przęsłach, chorlebk z chrostu stawiana na dwa prze
sła, Druga Chałupa, w ktorey mieszka Pracowita Lecelia Pra

Pracowitego niegdy Andrzeia Wacha małżonka wdowa Ogrodniczka
Poddanka, ma Dzieci dwoie, Mikołaia Parobka, y Brygydę Dziewkę
Założnych parę wołow, krowę iedną, Klacz iedną, swego Jnwentarza
krow dwie, wypustkow dwoie, Cieląt dwoie, Swini Sześcioro, ro
bociznę takąż odprawuie iako y pierwszy chłop. Gaytka, ta zaś
chałupa iest w Węgieł budowana, stara, Ela, Sciana iedna od po:
łudnia wywala się, a Cwela z pułnocka ugnieła, y sprochniała, re:
paracyi potrzebuie, Sień stara, ale dobra w dyle budowana, przytey
Sieni Szopka wedwa przęsła w słupy y dyle stawiana, stara, ale
dobra, niedaleko Dey chałupy Szopka druga stara, podparta podpora
mi, dla bydła w słupy y dyle budowana, odwuch przęsłach, Stodołę
otrzech przęsłach y z chlewkiem rachuiąc starą, pochyloną, pod nią
słupy y Cwele podgnieły. Trzecia chałupa, w ktorey mieszka Pra:
cowita Maryanna Pracowitego niegdy Kazimierza Szablaka Żona
wdowa, na kopczyznie zostaie, ma Dzieci Czworo, Ewę, Maryannę
Dziewki, drugie zaś małe Anastazyą, y Petronellę bez wszelkiey
Załogi Pańskiey, tylko swego Jnwentarza Krow Cztery, Cieląt Dwo:
ie, wypustkow dwoie, Swini Troie, robi ręczną robotę iednym w ty:
dzień dni Sześć, ta zaś chałupa iest w Węgieł budowana z drewa
tartego stara z pułnocka Sciana sprochniała wywala się, Sień
o przęśle iednym w słupy budowana, Szopka do tey Sieni przystawio:
na, o iednym przęśle, na tey chałupie, Sieni, Szopce, poszycie stare po
trzebuie mieyscami Snopkow, przytey chałupie Komorka w tyle przy
budowana, stara o iednym przęśle, Szopka odwuch przęsłach stara,
Stodołka otrzech przęsłach wywrocona przez wiatr, tylko trzy prze:
sła Jey stoią po iedney stronie, a po drugiey stronie niemasz nic
bez wszelkiego przykrycia, iako to Kozłow, Łat, Snopkow, daley
na tey połaci wsi pustę place bez budynkow są. Czwarta chałupa
w ktorey mieszka Pracowity Paweł Swiderczak woźny Poddany Ogro:
dnik, ma Żonę Teresę, Dzieci Pięcioro, Synow Andrzeia Parobka, An:
toniego Parobczaka, Michała chłopczaka, Vrbana y Kunegundę Cor:
kę małych, Piotra zaś Rostego w Służbie u Jmci Pana Adama Ma:
lewskiego zostaiącego, założnych wołow parę, krowę iedną, Klacz
iedną, Swego zaś Jnwentarza krow trzy, wypustkow dwuch, Cie:
ląt Latosich Troie, Swini Osmioro, ta zaś chałupa iest w słupy y

Sień

Sień z dylow. budowana, stara, ale ~~dobra~~ świeże pod Jedn y Sień
podniesiony, poszycia nateyże chałupie y Sień dobre, przy tey Sieni Ko-
morka o iednym przęśle przystawiona, stodoła o trzech przęsłach
w słupy y dyle budowana dobra, Szopka o trzech przęsłach dobra
Szopka druga o dwuch przęsłach o dwuch przęsłach stara w słupy
y dyle budowana, Item Sprzed Szopki stara, zła o dwuch prze-
słach dla świni, robociznę takąż odprawuie iako y pierwszy. Chał-
Piąta chałupa Dwoiacznа, wiedney Izbie. Vćiwa Maryanna Szynkar-
ka łoźna, Osoba piwo szynkuie, żadney powinności nie odprawuie
w drugiey Izbie mieszka Pracowita Monika Dziewka Poddanka
na Kopiczynie zostaie, robi rzetną robotę dni siedmy wtey dzień tyle
od S. Jakuba do S. Michała od S. go Michała do świętego Ja-
kuba dni Trzy, ta iest chałupa dwoiacznа z starego drzewa w Sło-
py budowana, stara, Sień w słupy y dyle budowana, stara, nate-
y Sieni poszycia stare, mieszkami potrzebuie Snopków, o dwuch pie-
cach, o dwuch kominach, wielki Komin u wierzchu zły, potrzebuie
gliny, Krowę Dziewka ta żadnę ma, Zosta chałupa, w ktorey mie-
szka Pracowita Zofiia Pracowitego niegdy Woyciecha Zatecznego
Żona wdowa ogrodnicka Poddanka ma Syna Adama Pawłoka, Kocha
Poddanego Służebnego, takie Katarzynę Dziewkę y Maryannę Dzie-
wczynę Poddanki przy niey zostaią, wołu Swego własnego Jednego
go, a drugiego od Imci Pana Pasockiego do roboty danego do ex-
spiracyi Czasu tego. Krow trzy, wypustka iednego, cielęt Swoich
latośnich, świni Worow, prosiąt troie, robociznę takąż odprawu-
ie iako y drudzy, ta chałupa iest w węgieł budowana ziednego
rogu, a drugiego w słupy stara, ale dobra, podła chałupa
ćwiela z zachodu nadgniła, Sień y Komorka w słupy, y dyle
budowana, Sień o dwuch przęsłach z komorką zachuige, Na
tey chałupie y Sieni poszycie stare, ale dobre, Szopka o trzech
przęsłach w słupy y dyle budowana dobra, Item drugą Szopkę
na placu Sprzed stoiącym za pozwem Imci Pana Adama Ma-
leszewskiego wielkiego o dwuch przęsłach, Stodoła także o trzech
przęsłach, albo raczey czterech, stara, zła, obalona, zie dney

Stro

Strony wszystka strona upadła, à druga strona na kozłach
stoi. cale inszą trzeba postawić, na pustym Placu wzrąb w dyle
budowany o iednym przęśle bez wszelkiego przykrycia Sio:
dma chałupa, w którey mieszka Pracowita Tekla niegdy Pra
cowitego Kazimierza Żona wdowa, Poddanka, ma Dzieci Troie
Jednego Syna małego Tomasza, Corek dwie Maryannę y
Magdalenę małe, na Kopczyznie zostaie, przy niey mieszka Pra
cowita Ewa Pracowitego Piotra Żona, na Kopczyznie zostaiąca
ma Dziecię iedno Jozefa Parobczaka, Ta zaś Tekla ma krowę
iedną, y Jałowicę iedną, robią ręczną robotę te wdowy obiedwie
w tydzień dni sześć, chałupa taż iest y sień w słupy y dy:
le budowana, stara, zła, sprochniała, potrzebuie inszey repa
racyi, na niey poszycie stare, złe, à osobliwie narogu. Osma
Chałupa, w którey mieszka Pracowity Szczepan Brzuzy Ogro:
dnik Poddany ma Żonę Agnieszkę, Katarzynę Dziewkę, Załogę
swoię własną, wołow parę iedną, krow trzy, wypustkow Trzech
ciele latosie, Swini sześcioro, Klacz swoię własną, Ludowikę Dzie:
wkę poddankę przy sobie służącą, powinność robocizny takąż
odprawuie iako y pierwszy chłop. Ta zaś chałupa z południa
w węgieł budowana, à sień w dyle o iednym przęśle stawiana
y z komorką w sieni. stara, poszycie na tey chałupie y sieni do:
bre, stodołę o trzech przęsłach w słupy y dyle budowaną oprocz
Klepiska dobrą, Szopki dwie, iedną nową o trzech przęsłach
do starey przystawianą, à drugą o dwuch przęsłach starą, na
tych Budynkach poszycia dobre, Dziewiąta chałupa, w którey
mieszka Pracowity Mateusz Woźniczak Ogrodnik Poddany, ma
Żonę Ewę, Dzieci Czworo, Synow Jona Parobczaka, Jakuba y Fran:
ciszka małych, Corkę Maryannę, — Załogę Pańską wołow pa:
rę iedną, Krowę iedną, Klacz iedną, powinność takąż odprawuie
iako y drudzy chłopi, ta chałupa iest z drzewa tartego przeciesane:
go w słupy budowana, y sień z dylow stara, sciana u Izby z połu:
dnia wywalasię z lochow, do sieni Komorka przystawiona, o

Jednym

o jednym przęśle, Stodołka na pustym placu o dwuch przęsłach oprocz
Klepiska stara, Dziesiąta chałupa, w ktorey mieszka Iracowity Walenty
Cwik Poddany Ogrodnika ma Zonę Cwę, Dziewczyn Troy, Marcyanne,
ne, Petronelle, y Małgorzatę załogi Panskiey niema, tylko swoich wła
snych wołow para iedna, krowa iedna, Jałowiec iedna, Klacz iedna, Za
robku imieniem Franciszka poddanego Sasiedzkiego, powinnosci robocizny
takąż odprawuie, iakoy drudzy chłopi, ta zaś chałupa iest z rogow
w Węgieł budowana z drzewa tartego, a z drugiego rogu od Sieni
stara, dla Snopami z tyłu niżta, Sień z dyłow w Słupy stawiana o
dnym przęśle, poszycie na tey chałupie dobre, Stodoła o dwuch prze
słach oprocz Klepiska stara, dla, osobliwie szczyt nieporządny, y
pochilony na wschod, Szopka stara o trzech przęsłach Jedenasta
chałupa dwuciężna z drzewa tartego dobra w Słupy budowana, a
Sień z dyłow. Stara, w ktorey mieszka Iracowity Piotr Trzeciecz
poddany Ogrodnika, ma Zonę Cecelią, Załogę Panską, wołow para iedna
Klacz iedna, Swego zaś Indentarza, Krow dwie, wypustka iednego, Cie
le latoś iedno, Swini sześcioro, robociznę takąż odprawuie iakoy drudzy
chłopi, Stodołę o trzech przęsłach oprocz Klepiska, Stara ale poprawiana
Szopkę na placu pustym o trzech przęsłach dla bydła stara, Item wrzą
dnym przęśle wszerzy w dwie, bez wszelkiego przykrycia Dwuna
sta chałupa w ktorey mieszka Iracowity Roman Swiderczak Poddany
Ogrodnika, ma Zonę Małgorzatę, Syna matego Jana, Wołu załorznego Że
dnego, a za drugiego Klacz naby, Krowę iedną, powinnosci takąż od
prawuie iakoy drudzy chłopi, ta iest Chałupa z drzewa tartego w
Węgieł budowana z iednej strony Snopem niżta, Sień z dyłkow stara
poszycie na niey dobre, Stodoła o przęsłach trzech oprocz Klepiska sta
ra, Szopka iedna przy Stodole opustoną przęśle, druga Szopa o trzech
przęsłach, a szwarte zwarowane. Przy tym Romanie zostaie Ira
cowita Magdalena Poddanka ma krowę iedną, Cielę latoś iedno, po
rzecza robotę od S. Jakuba do S. Michała dni trzy, a od Swiętego Mi
chała do Swiętego Jakuba dni trzy, Wiatrak na Moyszowie nie
kim in parte taflami obity, in parte odarty z tarcic, bez przykrycia
wszelkiego u wierzchu, spustoszony, bez kamieni obydwuch, reparacyi

nowey

Imć

nowey oprocz Stępki potrzebuie, Szczegulnie Żelaza takie się od Nie
go znayduią. Pocha zrefami dwiema od Cewia Żelazna, wrzecio=
no Żelazno, y zrefą do pytla, paprzyca Żelazna, ponewka Żelazna
od wrzeciona iedna, Czop Żelazny y zbroczkiem, refa spękana
odwału iedna, blacha u Andrzeia Jelinskiego iest. Młynarza od wia
traka, Ogrodki w Moykowie wielkim opisane. Pierwszy
Ogrodek mały przed wsią lechow Kawałkow bardzo małych. Dwa=
dzieścia y Dwie, pasternakiem z Cwikłą zasiany, a przez Jeymć
Panią Lasocką ma bydź wykopany do Makomaz. Item na Trzech
ogrodkach Kawałkow większych Trzydzieści Sześć pasternakiem
z Cwikłą zasiany, ma także bydź przez tęż Jeymość Panią Lasocką
wykopany, a przy exspiracyi te Cztery ogrodki odsiane. będą przez
przerzeczoną Jeymość Panią Lasocką. Pole ozimne na Moyko=
wie wielkim opisane. Pierwszy Folwark nazywaiący się Dalekie
poczynaiący się od Jarzynnego pola alias od bruku, a ciągnie się do
Smugu przez Stay Sześcioro, na pierwszym Staiu Żyta Zagonow
Siedmdziesiąt Pięć, na drugim Staiu Jarki Jarych Czterdzieści Cztery,
na dwoygu Stay Żyta Zagonow w komput rachuiąc Sto Siedmdzie=
siąt Cztery, na Piątym y Szostym Staiach Żyta Zagonow. Sto
Siedmdziesiąt Dwa, w komput rachuiąc, przez Jmci Pana Lasockie=
go zebrany, Item na płoskach dwuch pustych chłopskich Żyta Zago=
now. Dwadzieścia y dwa przez Stay Sześcioro, przez Jmci Pana Laso
ckiego są zebrane, Item do Oziminy Nowina nazywaiąca się Jęczmie=
nia Zagonow Sto przez Stay. Dwoie, Na trzecim Staiu Owsa Jarych
Piętnaście, natymże samym trzecim Staiu, niesiano nic, resztę rze=
pnicą zasiano, daley otłogi leżą. to wszystko zboże przez Jmci
Pana Lasockiego iest zebrane. Item na Nowinach Chłopskich Ży=
ta Zagonow Pięćdziesiąt przez Staie, natychże samych nowinach
Grochu Jarych Dwanaście przez Pułstay, Item na chłopskich ro=
lach Żyta Zagonow. Siedmdziesiąt Pięć przez Staie dobre iedno,
to wszystko zboże wyżey opisane iest przez tegoż Jmci Pana Laso=
ckiego zebrane. Pole Jarzynne na Moykowie wiel=
kim. Pierwszy. Puwłoczek Chłopski przy ozimnym polu od rowu

Jm Jx

od rowu na Sześć Zagonow Pańskich rachuiąc, Jęczmienia Zagonow. Sześć przez Stay Troie przez Jmci Pana Lasockiego iest Zebrany. Item na płoszcze chłopskiey Jęczmienia Zagonow Sześć przez Stay Czworo do Moykowa małego na Dwor iest zebrany, Item na Płosie Pańskiey Jęczmienia Zagonow. Dwadzieścia Sześć przez Stay Czworo przez Jmci Pana Lasockiego iest zebrany, Item na Płosie Pańskiey Pszenicy Jarey Zagonow Dwadzieścia przez Stay Czworo, na piątym Staiu owsa, na Szostym Gryki tyleż iako y wyżey do Moykowa małego na Dwor zebrano, Item na puwłoczku Jęczmienia Zagonow. Pięć przez Stay Czworo, Owsa Dwoie Stay do tegoż Moykowa na Dwor zebrano. Item Na ogrodach pustych między wsią na pierwszym Staiu, to iest na Siedlisku Zyta Zagonow Piętnaście przez Pułstay daley nieśiano. Item na Folwarku między wsią Grochu Jarych Siedmdziesiąt dwa przez Staie iedno w Komput rachuiąc Gryki Jarych Trzydzieści Sześć przez Staie, to wszystko Zboże przez Jmci Pana Lasockiego iest zebrane, Item Na tymże folwarku Jęczmienia Zagonow Siedmdziesiąt dwa przez Staie iedno, owsa Jarych Trzydzieści Sześć przez Staie, to wszystko Zboże do Moykowa małego na Dwor. zebrano. Item na płoszcze owsa Jarych trzy przez Stay troie do Moykowa na Dwor zebrano, Item Na ogrodach pustych chłopskich Jarych owsa Czternaście przez Staie małe, y ten na dwor do Moykowa zebrano. Item Na ogrodzie pustym Jęczmienia Zagonow. Dwanaście przez Pułstay. przez Jmci Pana Lasockiego iest zebrany. Item na Puwłoczkach pustych chłopskich Gryki: Jarych Pięć przez Stay Troie iest zebrana przez Jmci Pana Lasockiego, Item Na ogrodzie pustym Zyta Zagonow Sześć przez Staie iedno y to przez tegoż Jmci iest zebrane, Item Na ogrodach chłopskich pustych owsa Jarych Dwadzieścia Ośm przez pułstay, ten do Moykowa małego na dwor iest zebrany, Item Na ogrodach pustych Zyta Zagonow Trzydzieści Sześć przez Staie iedno przez Jmci Pana Lasockiego iest zebrane

Pole Ugorowe. Na Folwarku

nazy-

nazywaiącym Gornym pod wiatrakiem rzepnicy Zagonow Siedmdzie-
siąt Osm przez staie iedno, ta iest do Moykowa nadworzebra-
na, Ugor pod młynem iest zaorany ale nieuprawny przez Jmci Pa-
na Lasockiego. to iest przez połowę. Item Puwłoczek chłopski Ja-
rych dwa przez tegoż Jmci Pana Lasockiego iest zaorany.

Budynki Dworskie w Makomazach opisane

Primo Dworek z tartego drzewa w Węgieł budowany y z Sieniami
stary, ale dobry, Którego nadłusz Sążni pułsiodma dobrych, na Szerz
zaś Sążni Cztery dobrych, na wschod stoiący, Wchodząc do tego Dwor-
ku drzwi stare, ale dobre z tarcic, na zawiasach Żelaznych, z antabą
Żelazną, y skobelkiem przetroconym, antabką małą od Klamki, y
zaporą drewnianą do Sieni, w tey Sieni przegrodka z okienkiem bez
szkła tarcicami ogrodzona od Izby, u Którey drzwi nabiegunie, z
Sieni drzwi do Izby stolarską robotą robione, na zawiasach ślu-
sarskiey roboty przy nich na kształt antabki z blachą, W tey Izbie
piec formowany Zielony, stary, zły, u którego wierzch się zapadł
cale potrzebuie Lepionki, Kuminek dobry w glinę lepiony, mu-
larskiey roboty, w tey Izbie okien dwa wołow robione, w iednym
Szyby iedney brakuie, a trzy napadnięte, które Kwatery wołow-
iu nie są dobrze utwierdzone, drugie okno na południe w dre-
wno dobre, tylko w drugiey Kwaterze Szyby są trzy spękane,
z tey Izby drzwi stolarską robotą na zawiasach Żelaznych ślu-
sarskiey roboty do Alkierzyka, w tym Alkierzyku okno wo-
łow y drewno mieszane, w nim Szyby iedney niemasz, a w dru-
giey Kwaterze trzy spękane są, Z tego Alkierzyka drzwi z tar-
cic prostą robotą na zawiasach żelaznych kowalskiey roboty,
ze skoblem, y wrzeciążem żelaznemi do Komorki, u tey Ko-
morki drzwi prostą robotą na dwor otwierane, na zawiasach Żela-
znych z zaporą drewnianą, pułap na Izbie, alkierzyku, y Sieni
z tarcic na zakładkę, Kumin wielki w glinę lepiony, Kuminek
dobry, Kuchenka w glinę lepiona dobra, na tym Dworku pos-

Poszycie stare, iedna połowa dobra z południa, a druga z południa
stara, u wierzchu perzu przy kominie wiatr naruszył, y kilka sno-
pków, w szczytach kilku snopków brakuie, a drugie snopki sta-
re, od Sżni wychodzące dwa nakoniu sprochniały węgły, Przy
Dworku Kurnik przystawiony w słupy y dyle stary, mur zat
nadgniły wnim, przegroda także niezewszystkiem dobra, dyle na
prochniałe, poszycie na nim stare, ale dobre, w szczycie iednak
dziura, przytym że samym Kurniku chlewek przystawiony
w słupy y dyle nadwyrowany, nadłuż y szerż o iednym prze
śle, poszycie na nim że trzciany, Drugi Chlewek ogrodzony że
stu na dwuch Sochach stary, zły, poszycie mieyscami. zle
u wierzchu perzem nieokryty, Stayenka w słupy y dyle bu
wana o dwuch przęsłach stara, ale dobra, poszycie stare, miey
mi zaś złe, o iednych drzwiach nabiegunie z zapon drewnia
Szopa o przęsłach czterech, nadłuż w kożdym przęśle że drzw
mi rachuiąc po dwa Sążnie, stara podporami podparta że dwor
y wewnątrz do którey y słupow potrzeba, w niey dyle nie
re sprochniałe, poszycie na niey stare, od wierzchu snopka m
oposzyta, a od dołu choyniakiem, perzu wdwuch mieyscach nie
masz Stodoła pierwsza stara na sześciu Sochach stoią
ca, Szczytem iednym napołudnie, a drugim napołnocy, która na
dłuż przęseł siedm, na szerż zaś przęseł trzy, podrig niektóre s
py podgniłe, o dklepisku iednym, Wieney trzie stawych, bez kur
prócz iednych wierzey Kuny y skobla żelaznego, Wtey Stodole zdr
wa Starego sprochniałego y mieyscami nowego Szpichrz w słu
py budowany, którego nadłuż Sążni Sułpięta, na szerż zaś na Sżni
dwa dobrych, pułap ztarcie okryty, y zprzegrodą nisko od Sżn
Uniego drzwi prostą robotą ztarcie na zawiasach żelaznych Ko
walską robotą. z wrzeciądzem y skoblami dwiema żelaznemi Stoda
Ia druga na dwuch Sochach stoiąca stara, zła, potrzebuie nowey repa

Reparacyi, ktorey nadtasz y przystawka Plebiskiem rachuige prze-
szł Cztery, na Sher zaś przeszł dwa, natey Stodoła zkhrestem zle
poszycie, około Dworka, Sernik z chrostu plecionay. na Soszkach stoi,
na wierzchu tarcicami obity, Płoty tak około Dworka Dworskiego, ia-
kotez ogrodow dobre, Swiero w niektorych mieyscach poprawuiąc,
Ogrodki. Pierwszy w podworzu reprzed Kawałow. Dwadzieścia za
Siarey, wtymże Ogrodzie marchwi Łechow Pięć przez pułtay, Item na
drugiem ogrodzie Kawałkow Dwanaście Pasternaku zasianego. Trze-
ci Ogrodek przy dworze do Sadzenia. Browar Stary w Słupy
Izba z drzewa zartego budowana, Sień zaś w słupy y dyle stawiana
Wchodząc do Sieni drzwi proste na bieguie, unich Skopek y wrzeią-
zek żelazny, w Sieni Komorka, alias przegroda zdylow, winey drzwi
nabieguie ztarcie, z Sieni do Izby drzwi nabieguie bez Zamknie-
cia, Kuminek dobry tylko u dołu gliny potrzebuie Piec z chaney
gliny lepiony, okienka dwa w wołow robione nowe oprocz Izby ie-
dney w parte Sucheney, pułap na Izbie ztarcie, na Sieni także
rowno z kuminem pułap, Kumin wielki dobry, u wierchu gliny potrze-
buie, u dołu zaś Dziura, na nim poszycie stare, złe, mieyscami po-
trzebuie chopkow, przytym browarne Staienka z chrostu dla Ko-
ni przystawiana, trzecią oposzyta, Wrzęb nowy do Ozdu w słupy
y dyle budowany, na nim poszycia niemasz, Izby y Soby na-
nim sł. Studnia z Zorawiem y zrzynami dobremi ciągnąca mieią
do Browaru.

Budynki Chłopskie w Ma-
Gmazach opisane. Pierwsza Chałupa w Słupy iedrym przeście
Izba, Sień zaś o dwoygu drzwiach nawylot oprzeście iednym Sta-
wa, u Izby Sciana natyle reparacyi potrzebuie, u Izby drzwi nabie-
gaiące, Miasto okna w tey chałupie. Szyba iedna napołudnie, drzwi
gnie okienko w drzewno robione, poszycie Kawałem naIzbie złe, na
Sieni zaś nowe, Komin nad Izbą połomane, W tey chałupie mieszka
Pracowita Anna Pracowitego Szymona Żona wdowa Poddanka
na Kopczyznie zostaie, ma Dzieci Troie, Sorek iedne dorosłe a drug-
gie mieysze, Krowę y Swinię Zakorne, robi przez wszystek tydzień
dni Pięć, Stodołę całe złą oprocz niektorych dylow obiere się

wierzey

Wienczy dwoie z Dych, poszycie na niey dle, stare, Druga chałupa
z Obg y Sieniq w Słupy y dosle budowana, przestawiana stara, na niey
Dachy nalomane, poszycie stare, przytey chałupie, Szopka iest stara, dla
sprochniała, połowa zdyłow, połowa z chrostu. Wtey chałupie mieszka
Pracowita Cecelia pozostała niegdy Gregora małzonka wdowa. Oprocz
ma Dzieci Troie Synow dwuch Starego, y Jozefa w służbie zostaiących u Jmci
Pana Adama Małeckiego Cecelia Sorke, oprawnie rocznq w boty wdzie
dzieli Jednym Dniepie, Krow dwie, Swinie iedne, Cielę latoscie iedno, y
sprzęty gospodarskie. Założne po Mężu. roke zasiane Panskie trzym
Pańskich do granicy wroblewskiey. Zyta Zagonow Dwadzieścia Pięć prze
Stay Troie, daley ostrogiem leg. Item na Folwarczysku Srzenicy Sarey Za
gonow. Dwieście. Dwadzieścia Osm. przez staie iedno rachuiąc, Item na
Przeczyskach dwuch owsa Sarych Trzynaście przez staie iedno, Item na
Przeczyskach drugich owsa Sarych Osmnaście przez staie iedno, Item na
Przeczyskach przy granicy Mokrskowskiey owsa Sarych Dwanaście Za
walkow krotkich, Item na przeczyskach owsa Sarych Sześć przez Sta
Dwoie. To wszystko Zboże wyżey Specyfikowane iest przez Jmci Pana
na Jakuba Laskowskiego zebrane. Drugie Pole do oziminy należące
Na ploskach dwuch. Zyta Zagonow. Dwadzieścia dwa przez Stay Troie
Item Na przeczyskach Szermięzna Zagonow. Czterdzieści przez Pułtay Sto
na Ploskach. Zyta Zagonow Dwadzieścia przez Stay Troie, Na tych że
ploskach Zyta Zagonow. Dwadzieścia przez staie iedno. Item na ploszy
Zyta Zagonow Siedm przez Stay Troie, Item na Ploskach. Zyta Zago
now. Siedmnaście przez Stay Troie, y to wszystko Zboże wtym Sie
dzu drugim ozimnym iest przez Jmci Pana. Laskowskiego. zebrane
Pole Sarzynne na Małomazach opisane Na Folwarczysku Zy
ta Zagonow Trzydzieści Sześć przez staie iedno, Natymże Folwarczysku
owsa Sarych Dziewięć przez staie, Item na drugim Folwarczysku Sro
chu Sarych. Dziewięć przez Stay dwoie, Na trzecim Folwarczysku owsa
Sarych Pięć przez staie, Natymże samym Folwarczysku Srochu Sarych
Pięć przez Stay Troie. Item. Na przeczyskach owsa Sarych Sesnaście prze
staie iedno, Item na przeczyskach Srochu Sarych Jedenaście przez staie
Item Na przeczach dwuch owsa Sarych Jedenaście przez Pułtay. Item na pu
stych Ruwłoczkach chłopskich owsa Sarych Siedmnaście przez staie, Item
na dwuch Siedliskach. Zyta Zagonow. Sietnaście przez staie, Item
czach pod Schabalewem Srochu Sarych Siedmnaście przez staie iedno
Item Srochu Sarych. Pułdziewiąta przez Stay dwoie Sianego ale przez

Jmci

Im Jozef

przez Jmci Pana Lasockiego niezbieranego na folwarczyku, Natymże
--- Samym Folwarczyku Jarki Jarych Piętnaście Kawałów małych.
To wszystko Pole Jarzynne wyżey opisane iest przez Jmci Pana
Jakuba Lasockiego zebrane. Pole Ugorowe na Mako-
mazach iest przez tegoż Jmci Pana Lasockiego intoto zaorane y
uprawne, Którą to Wizyą dla lepszey wiary y większego wa-
loru rękami Swemi własnemi podpisuię my. Dałt w Moyko-
wie małym. Die ut Supra Anno itid quo Supra: [illegible]

Jakub Kęsicki B. G. Płocki do tey wizyi upro-
Alexander Potrykowski mp. szony przyiaciel mp.
Kazimir Prucheński uproszony przyiaciel
do tey vizy Ręką Trzymaną

X Kazmierz Rokitnicki Archidiakon Pułtowski

Ignacy Sierakowski mp.

M. L. G. P. Paulus Swiderczak de Moykowy authius et Zuiatus palan Kiit
Quia Ipse ~~Calaonem~~ habitis secum Nlibus ac G.G. infrascriptis fuit in Bonis
Moykowy utraq; et Makomazy Feria Secunda ante Festum Transfigura-
tionis Christi Dni ao pxe elapso pteritt et ibidem Condescendens ~~vi~~
~~nem~~ Statum B. Pfatt p infraspecificat G. B. C. Plocene de Consensu parti-
um introcontent Idiomate polonico descript cuius Tenor sequitur.
talis (inseratur) vidit et debite conspexit de quo Pene Ig Mlis fecit
Relaonem gratia evidentioris Testimonij sibi adhibitis ex Requisi-
tione officiosa Perillustris Rmi Casimiri in Rokitnica Rokitnicki
archidiaconi Pultoviene Canonici varsaviene officialis Gnalis Plo-
cene et M. Ignaty Sierakowski venatoriae Cremenecene.

In Cro Plocene Feria 6ta post Festum SS. Trium Regum pxa ao
Dni ~~174~~ 1750.

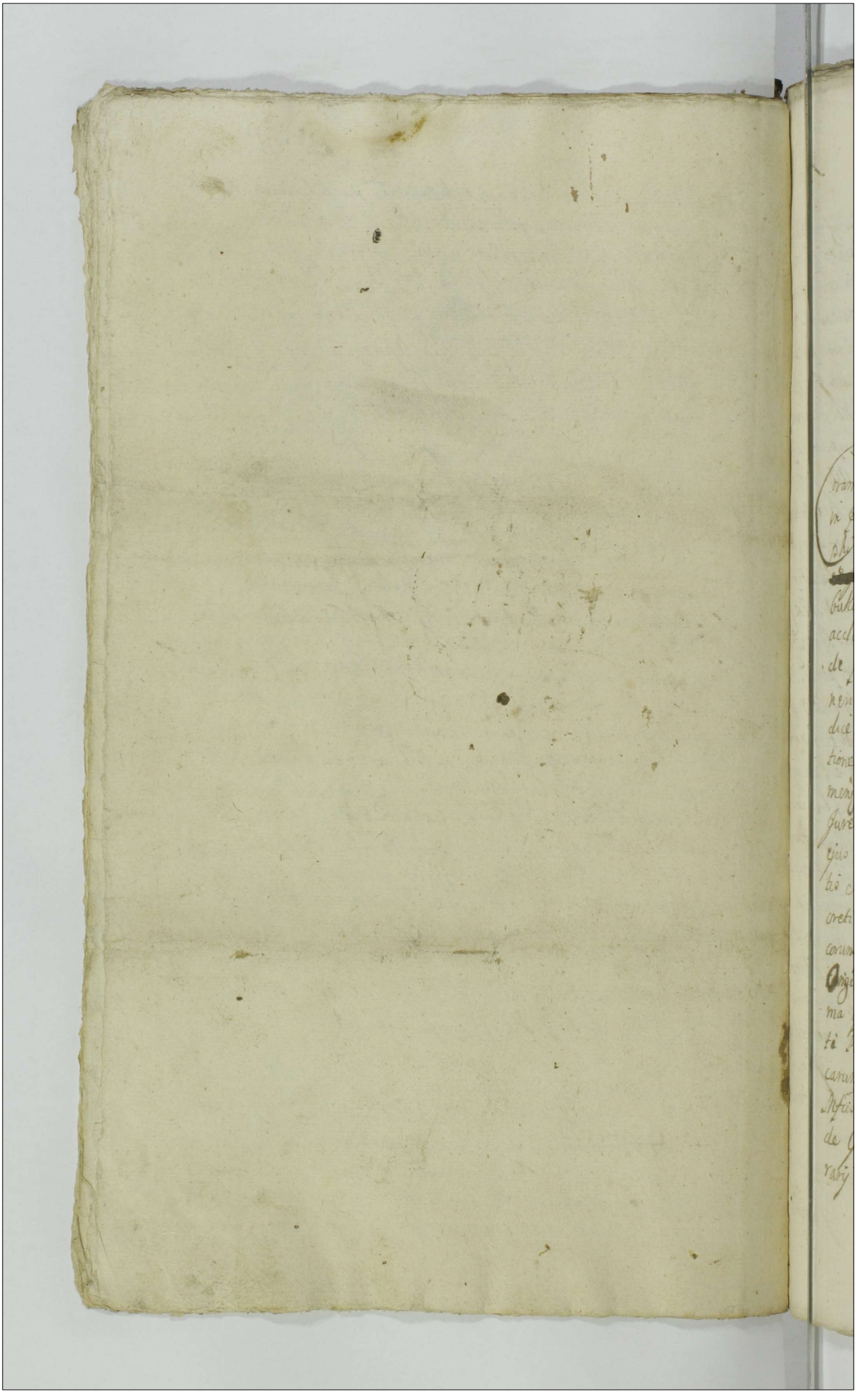

Actum in Fundo Bonorum Villæ Dębsk Feria Tertia in Crastino Festi Divæ Annæ Genitricis Gloriosissimæ Virginis Mariæ Anno Domini Millesimo, Septingentesimo, Quinquagesimo, Primo.

Coram Gnoso Adamo Gregorio Tanski Burgrabio Castr Plocen in Pzen Gnosorum ac Nobilium Antony Dzierzanowski, Josephi Gromczewski, [redacted], necnon Mlis Rni Grlis Providi dicti Kłobukowski de Villa Strzembowo Authen et Jurall Actum Pzen acclamanę. Quis Gnosus Burgrabius adhærendo Legibus Rni de peragenda Executionibus Sanctt, tum quoq insistendo muneri Officij sui, ac Additioni a Mfco Alberto Zołtowski Judice Castren Plocen et Substituto satisfaciendo ex Requisitione Officiosa Mfcorum Jacobi Jaroszewski Pocillatoris Zacrocimen, et Annæ de Kucborskie Invicem Conjugum Actorum Jure vincentium vigore publicatæ Pœnæ Banitionis de Actis ejus in Castro Plocen Feria Sexta in Crastino Festi Nativitatis Sancti Joannis Baptistæ Anno Pzen in Fundamento Decreti Tribunalitt Rni Petricovien ex Parte eorunde Mfcorum Jaroszewskich Actt ad hoc ratione non solutionis tam Summæ Originalis Decem Millium Floren Polon dempta ex eadem Summa quota Ducentorum Sexaginta Sex Floren grossorum Viginti Polon in moneta intermissam, tum et Quingentarum Marcarum respectu evocationis in Trno Solutioni Pfixo super Mfcis Adamo Łaguna Regente Castr Rosanen et Catharina de Gumowskie primi ol Mfci Feliciani Kucborski, Succamerarij Zacrocimen, secundi ad Pzens Voti ejusd Mfci Łaguna

Consorte

Consorte alias invicem Conjugibus circa Manifestationem obtenę et publicatt ad Bona supra nominata cum supra dictis Nlibus ac Mli in Actu contentis condescendi Jurisdictionem suam Officiosam fundavit, pacem et securitatem publicam Actibus Juridicis congruam per vocem Pdicti Mlis Pcusto divit, Partes utrasq cum Juribus et defensis earum ad suum Officium ejd Mli acclamam Injunxit, quo in Trno acclamationis Plr comparens Mgr Jacobus Jaroszewski Pocillator Zacrocimen Actor Jure vincens reproductis Documentis scilicet tam Decreto Tractio Rni Petricovien quo Pdictæ Summæ cum Marcis injuncta solutio, quam eadem publicata Pœna Banitionis supra de Actu expressa, vigore quorum suo et Mfcæ Consortis suæ nne petijt executionem de Pdictis Bonis Debitatt Jure victt sufficienter convictis fieri et peragi, Bona sibi eadem seu potius sortem proporcionatam Summæ Originali Marcis Quingentis ac Processui perductt correspondentem per Officiosam executionem tradi et dimitti, a Parte vero Citt Jure victa videlicet Mfcis Laguny Conjugibus Gnosus Joannes Lesniewski Bonorum eorunde Dębsk Administrator licet ad Actum Pzenę Executionis Plr comparuit, et nne Principalium suorum circa porrectt Officio suo Chartulam hæc formalia in se continenę: Bronię tey Exekucyi Imięniem Państwa mego, y Manifestem de Vim Legis przeciwko Dekretowi Trybunalskiemu uczynionym proszę o Remissę. cum tamen nullam Manifestationem de Vim Legis factt, nec relationem Authentt pro Judicijs Trblitijs servienę suo Officio produxit, proinde Gnosus Burgrabius minus attenta uti tantum verbali ac in eadem rasa Chartula exposita ratione ac evidenter in protellationem Causæ Pzenę sibi formata adhærendo

Justitiæ

Justitiæ, attenta ratione Juris naturæ, postulationique Partis Actoreæ ultroneè annuendo ad Traditionem Sortis proportionatæ Summæ Ducatorum Quingentorum Sexaginta ac Processui pertinentis correspondens sese contulit, Cujus Traditionis Tenor est talis. Pole Ozimine na Folwarku za Wrzą ku Matocinowi wydzielaią Zagonów Dwadzieścia y ieden od Owczarskiey Włoki stay dzieląciorgi do Łozby ku Błotom ciągnąc się Żytem zasiane, na drugiey Stronie Drogi za Figurami dwiema prosto tych Zagonow wydzielonych, także Dwadzieścia y ieden Zagonow Stay troie, Jęczmieniem dwoie, trzecie Stayę ku Łęce Gryką yslzepnięcą zasiane. Item na Folwarku na Zalach nazywaiącym się Zagonow Czterdzieści Żytem zasianych Stay Ośmioro, Żytem Siedmioro Stay, Jęczmieniem Dwie Stayę, lecz Jęczmien należy do Parobkow Poddanych przy Wrocie Adamowskiey wydzielaiąc się. Item Folwark nazywaiący się Stara Wieś przy Chrostali ku Stawiszynowi Zagonow iednym Stayem Siedmdziesiąt cztery, dwoygi Stay Sto pięć, alias cały się podaie Żytem zasiany, przy tym Folwarku na Przeciw ku Matocinowi Gryki Zagonow Trzydzieści Dwa Jarych Stayęm iednym. Item w tymże Polu na Folwarku nazywaiącym się Bocieniec, Gryki Jarych Dwadzieścia Stay troie ku Stawiszynowi przy Drodze z Dębska idącey. Pole Jare Folwarkiem Padem od Chłopskich Futwockow Zagonow w Sobie maiący Dziewięćdziesiąt trzy, Stay Dziesięcioro, ten cały się wydziela Jęczmieniem ode Wzi alias od Sadu Stayę iedną zasiane, drugie Stayę Grochem, Jęczmieniem znowu Stay dwoie, Pszenicą Stayę iedną, Gryką Zagonow Stażem Dwadzieścia Dziewięć Jarych, Pszenicą Zagonow trzynaście Stayem iednym ciągnąc się ku Bokowi y Błotom daley leży. Item ode Drogi nazwaney wszystkie od Folwarku y Chlewkow ku Olszewu idącey Zagonow Sto sześćdziesiąt dziewięć prosto Stodoły y Stawu przez połowę tych Zagonow Stayę przez drugą Połowę put

Stay

put Stay, Pszenicą zasiane, z Łąką prosto tey Pszenicy y daley
od teyże Pszenicy y Stawu ciągnącą się Smugiem do Studn
ktorą nazywaią Starką, przy Uwrociach. Item Włoka pusta
przy Stegnowskiey Drodze od Figury y Olszewskiey Drogi
poczynasię, konczysię do Dunaju Zagonow Jarych wszem
w Sobie maiąca Trzynascie Jarką zasiana, Stay Siedmi
ro, Owsem cztery zagony Jare stajem iednym, Otłogiem
daley troje Stay Leży. Item Grochu na Przeczach Zagon
Dziesięc Jarych stay dwoje od teyże Drogi Stegnowskiey
ku Olszewskiey Drodze ciągnącesię, przy tymże Grochu o
tey Drogi Stegnowskiey na Przeczach Zagonow Jarych
dziesci Stay troje Jarką zasiane ku teyże Drodze Olsze
wskiey ciągnącesię. Item Łąka nazywaiącasię Mlec
przy Olszewskiey granicy do Chamskiey Granicy circa
circum około tey Łąki Row całasię podaje. Item za Sto
dołami Zagonow Jarych Osmnascie Owsem zasianych
stay pułtora, Jęczmienia Zagonow Ozimkow Trzynascie
przy tym Owsie za Stodołami stajem iednym zasiane
Pole Ugorowe. Zadrozki przy Drodze do Klicze
wa idącey alias od Rowu zaczynaiącesię ciągnącesię d
Folwarku za Kaplicą będącego Zagonow podoranych
w Jare Szescdziesiąt dziewięc, rachuiąc przez iedną poło
wę Stay czworo, przez drugą troje Stay. Item na Fol
warku za Kaplicą Zagonow Ozimkow Pięcdziesiąt poo
oranych od Włok Chłopskich wydzielasię Stay Siedmi
ro, daley Choyniaki, za Choyniakami Stay troje na Pla
skach poorane na Zyto, na tychże wydzielonych Zagonach
Pięcdziesiąt, szesnascie Zagonow Rzepą zasianych. Item
Folwark przy bruku Zagonow Ozimkow w Sobie maiący
trzydziesci poczynasię od Ogroda Chłopa Marcina, ciągn

się do Poręby

do Poręby Stay pięcioro, przy tym pustych Otłogow we wszyt-
kich trzech Polach ab Oriente Solis tertia Pars Wielmożnym
Aktorom wydzielasię. Post hanc ~~exdivisionem~~ Traditionem agrorum ~~ad~~
exdivisionem Aedificiorum Curialium accessit, Gnoźnsq Leśnie-
wski Administrator Plr se sistens petijt nne Principalium Su-
orum ut alia Aedificia Actoribus tradere, non verò haec quae
sibi Mfcus Jaroszewski Actor dimitti affectavit, utpote
aliud holodium ac stabulum loco hominice affectatorum, itaq
Gnoźnus Burgrabius considerata proportione in alijs libere
exdividi Mfcis Actoribus per Mfcos Laguny ~~[illegible]~~ seu po-
tius per eunq Gnoźnum Administratorem permissis taliter ut
Pmissum est ad exdividenq accessit. Folwark w Podworzu w dy-
le y Słupy in Parte w całe dyle, in Parte w kawały budo-
wany pusty, tylko pułap z Tarcic na nim, y z wierzchu poła-
cony, drzwi ani Okien nie masz, Kumin nie Lepiony, przy tym
Folwarku Chlewek stary zły w cale reparacyi potrzebuje.
Stodoła stara od zachodu Słonca o trzech Przesłach wdłuż,
w szerz o iednym, w zamek budowana o dwu Klepiskach
potrzebuje reparacyi. Item spichlerz dolny u niego Drzwi
na Zawiasach z Zamkiem y skoblem. Item Szopa o pięciu
Przesłach wzdłuż, w szerz o dwu w słupy y dyle, już stara
poszycie całe złe, przy tey Szopie podaje się Stajenka przy-
budowana, Ogrod w Podworzu przy tey Staience Lech trzy-
dzieści maiący, Kapustą y Pasternakiem zasiany, ~~ad con-~~
~~seminandum~~ Poddanstwo to się wydziela: Michał Sza-
walak z Żoną, Dzieci ma troje, Chłopcow dwu, Corkę iedną,
ma Załogę Wołow parę iedną, Krow swoich własnych trzy,
Jałoszek Roczniaczek dwie, Cielę Latosie iedno, Swyni swoich
własnych siedmioro, robi sobą y Wołmi Dni pięc w Tydzień
Kobieta nie rabia, lecz we Zniwa Tłuka w każdy Tydzień
po dwa Dni, to iest w Poniedziałek y we Czwartek

oprocz

oprocz Męskiey robocizny, przy tym Kobieta tę powinnosc
nic obowiązana. Każda w Dębsku, kiedy zandzie roskaz
Dwora przęso, tłuc, plec, Kaszę robic et id genus, Straz ka
zdego Chłopa wkoley. Tenze Michał Sapalak Chałupę
złą prawie de novo potrzebuie reparacyi, Stodoł ma dwie
iedna o dwu Przesłach o iednym Klepisku, druga wiedno
przesło, o iednym takze Klepisku, poszycie na nich złe, w
słupy y dyle obydwie, Chlewow dwa w Dyle y słupy sta
w każdym po dwa przesła, poszycie złe, Komorka o
dnym przesle w dyle y słupy niezgorsza, Chleweczkow
małych dwa przy Chałupie dla Drobiazgu. Marcin
Sapalak z Żoną Dzieci ma czworo, wszytkie Corki, załogę ma
Wołow parę, swoich własnych, Wolcow Parę, iednego trzyla
drugie go wypustka, Swyni pięcioro, Owiec czterdziesc
Robi Sobą y wołmi Dni pięć iak y pierwszy, Kobieta Tłu
we Zniwa y powinnosc inszą iak wyzey, Stodoł dwie
we dwa przesła iedna, druga wiedno przesło w słupy y
le po iednym Klepisku, Poszycie na nich dobre, Chlew
we trzy przesła, drzwi dwoie, Drugi Chlewek dla Owiec
dwa przesła w słupy, Spichlerek o iednym przesle w słu
y dyle, poszycie wszędzie dobre, Chałupę ma w Węgiel
na Kostkę drzewo obrabiane, bydło mu własne Jego p
odchodziło, bo w tym czasie w Dębsku znacznie odchodzi
Grzela Rogowicz z Żoną, dziecię ma iedno Dziewczynę Załog
ma Wołow parę, swoich drugą parę, Krow trzy, Wolcow m
trzech ieden czterolatek, dwa wypustki, Swyni szescioro
Owiec dwoie, Chałupę ma w Słupy y Dyle chrostem op
szyta, Stodołę ma iedną o iednym Klepisku ieden Sąsiek
we dwa przesła, drugi wiedno przesło, Spichlerek o iednym
przesle w Słupy y dyle nowy, Chlew ieden we dwa przesła
w Słupy y dyle dobry, poszycie na nim z chrostu, Chlewe
czek malenki dla Swyni, robi taką robociznę, iako y drugi

Pierwszi

pierwsi, Kobieta tęż powinnosc iak y drugie. Woyciech Sobotka z Żoną, Dzieci ma pięcioro, Synow trzech, Corek dwie. Załogę ma wołow parę, Swoich własnych krow trzy, wołcu iednego trzyletka, Latorośl cielęt troie, Swyni siedmioro, Owiec czworo, Chałupę ma w Słupy y dyle nowa, stodołę ma iedną o dwu przestach, w szerz o iednym y o iednym kleszku przestawiona tego Roku, chrosten oposzyła, Spichlerek o iednym brzesle dobry, przy tym spichlerku szopka o iednym przęśle, dobra Chlewczykow dwa małych, ieden dla Swini drugi dla Drobiazgow przy Chałupie, Chlew o dwu przestach w Słupy y Dyle stary, robi iako y drudzy, y Kobieta tęż powinnosc co y drugie. Stach Sobieray cyk z Żoną Dzieci ma iedno Chłopczyka, Załogę ma Wołow parę, drugą parę wołow Swoich własnych, krow trzy także Swoich, Koz iedną własną, Owiec Dwadzieścia, Swyni Dziesięc, Chałupę ma stary w Słupy y Dyle złą, stodołę ma dobrą o cztorech brzestach w szerz o dwa małe przesełka o iednym kleszku, Chlewow dwa, ieden przy stodole o dwu brzestach, drugi przy Chałupie także o dwu brzestach, przy tymże Chałupie Chlewek mały dla Swyni, Spichlerek dobry o iednym brzesle w słupy y dyle, robi iako y drudzy, Kobieta tęż powinnosc co y drugie. Antoni Krzysztofiak z Żoną Dzieci ma iedno Syna, Wołow parę założnych, Swoich własnych wołcow dwu, iednego trzyletka, drugiego wypustka, krow dwie, Swyni ośmioro Swoich, Owiec dwie, Konia iednego własnego, Chałupę całe złą, nowey potrzebuie reparacyi, stodołę iedną we dwa przesła, o iednym kleszku, przy tey stodole szopa wiedno przęsło, Chlew o iednym brzesle, Komorke o iednym brzesle, przy komorce Chlewek, Robi tak iak y drudzy, Kobieta tąż powinnosc co y drugie. Jadwiga Fabichna Komornica z Corką Dorotą bierze Kopczyzny w każdy Dzień Dni trzy robi, Inwentarza niema nic. Ostawie Libera Nulis actoribus Dziedzictwa, tak że w Boru y Lasach tak dla Wielmoznych Aktorow, iako y poddanego Poddanstwa na potrzeby woyny wrzód naznaczaią Robocizna Rzemieslnikow iako to Szewcow y Kowala wodna

dla

dla Wielmoznych Aktorow Pcustoditur, Sol suchedniow
ad proporcionem Pogłownego co płacic będą ci podani Chłop
do Wielmoznych Aktorow należy. Post ~~quam~~ cuius quidem con
ptionem Inventarij videlicet suprascriptorum Agrorum, pra
rum, Aedificiorum Curialium, et Cmethonalium, ac Ipsorum
Subditorum eosq agros cum Aedificijs cum cuncta Subditorum
obedientia Agrisq eorum Structuris ac Juvaminibus per
ab antiquo et ad Pzens possesis alijsq omnibus specifice
Inventario expressis in Possesionem ~~Mfcis~~ suprascripti
Mfcis Jaroszewskim tradidit et dimisit, ac per vocem
Pdicti Mlis nemine Impugnante, neq ~~ullo~~ contradicente
eosq Intromisit, ac in pacifica Possesione reliquit, Decreti
Executorialis vigore. # Inventarijs

Adamus Gregorius Tarski B.C.Plocen. mpp

Traditio
Sortis Bonorum Dyctis
Pro Parte MM Jarosze-
wskich
Facta

Officium Pzens Castr Capitt Plocen ad oblationem G. Josephi Oszowski Traditio-
nem Infrascriptam in Bonis inferius nominandis officiose per infra Specificatum
G. Burgrabium C. P. expeditt ac manu ejus propria Subscriptt reproducendam
ad Acticandam Actisq Pzens ingrossandam Suscepit in tenore sequenti / Inserta
Originale ejusd Traditionis Circa Acta relictum.

In Cro Plocen F. 4ta post F. S. Petri in Vinculis pxa Anno Dni 17..

Actum in Bonis villarum Krasznewo podborne, Mszor Starusie, et Sarli Kozichrodzkich Sincerni & Dobrinen hereditt, Summarum binar aurior. Quadringentor Tymphor, asterior Triginta Septem aureor Hungaricalium. Gnosi Georgij Malewski obnoxijs, tum, rebus, egois, ephipijs, atq Luchary Gnosi Stephani. Kybicki Similiter rebus mobilibus et immobilibus. Gnosor Ignatij: Malewski. et Bogumila de Szawlowskie Jurice Conjugum. tam in eos & Bonis Krasznewo podborne, qm Luchary existens. Ego circa plen executionem ad decisionem Causa instituend arrestand. Actt jure vicitt. Fra Sexta, post Dominican Reminiscere Quadem, pxa Anno, Domini, 1750mo. coram Gnoso Jacobo Kesicki Burgrabio Castren Plocens in Plentia Gnium Adami Kozkowski, et Sigismundi Garwowski, nec non Gnis Gnalis Procidis Bartholomej Kloskel de Bonis. Krasznewo, authi et juvati ad antea pte acclamand assumpti. Qui quidem Gnosus Burgrabio Castren Plocens insistendo legibus Gnium de pagend executionibus eo mne Casuu, Satisfaciendo quoq additioni a Med Antonio in Zakrzewo Zakrzewski Vexillifero Zawkrzen. et Vspanco Castren Plocens ad infrascripta pagend habita, vigore muneris officij Sui. ad Bona Supradicta, Viz Simmas, res & egros, ephipia in Ipsis Bonis existens. cum Suprascris Gnis Mtis condescendit jurisdictionem Sua offam p Supradictum Mtem fundavit, pacem et Securitatem plenar circa Ejusmodi actus offos de lege servand partes dixit, Partes ultrag ad hui comparitionem pdict Mti acclamare injunxit, ad cujus Gnis acclamatorem Viz comparens Gnosus Adamus Kozkowski ad urgend executionem Mtis Scarmi de Dobrojielskie. Relicti & Ma. Laurentij Szawlowski. Subdapifer Terrd Vitogrod Gnis Vidue. ~~Actoris et Joannis Julii executoris~~ Actt jure vim clarit. Gnis destinatus Plenipotens, retro duxit Decretum, seu potius Sententiam Badnis cum ejus publicatione in Libro ulteriorisq finalis et indilata executionis de Actu ejus Petricovie in Judicijs Ordinarijs Gnalibg Tribunalis Gnis Fra Quarta in Crastino Festi Immaculate Conceptionis Gloriosissime Virginis Marie Ao Gni 1750, et hoc in Causa ratio nem in ordine Decreti Tribunalitij. Gnis Petricovien contentor in cujus fundamento nitebat condescensio, et relinquebat ad Inquisitionem de violenta expulsione, ac damnis, et violentijs in processu originali expressis offie p Gnosum Burgrabium Castren Plocharovien expeditum. Actum ad faciend de plenis presentibus Calendarium, atq ad executionem aliorum Decreti Tribunalitij. Gnis Petricovij contenta.

Contextor præcommissor accedere non valentis, [illegible] processu causæ
hisdem oblocuente, ac post Duplicis Vadij sapitantalis in egre
de Turrià Magno Ignatio Malewsky: Acti jurevicere, solvi injun
non exolutionis, exindè Pallegato Dto Tribunalitio contravention
Sup Magnis Ignatio, et Bogumilo de Szawłowskie. Conjugibz, ac
gio Malewskie, tum Cujusvis nris Luchalski, Sitt jure acti obten
et publicati, Vigore Cujus condemnationis, seu potius Literis ulterius
cum ejus publicatione petijt executionem. fieri, et pagi. Verum qu
niam exadverso videlicet à Partibus Mis Łozieborzkie Sitcem
Dobrino Pr comparens Nis. Leo Tański Famulus earm executionu
his formalibus, Bronię y niedopuszczam tey exekucyi. Iżubo Jm
my dwie Zapisane Ią Jmci Panu Jerzemu Malewskiemu, leo Ią
ey palowie moi nieobrali Summy, tylko fantami, tosię zaś tycze
rzeczy, Koni, Kulbak, y innych Zabranych rzeczy tu w Exe
wiel Zostaiących, to Stryncy palowie moi do rospravy potrzyma
deklaruią Ią. Pro pte verò Magni Stephani Rybicki Pr compa
rens Dna Petronella Zoll Joannis Relicti Consors Vidua de
nis Kuchary Subdita his Verbis. Bronię y niedopuszczam
Exekucyi Jmieniem Jmci Pana Rybickiego Pana mego.
żadnych rzeczy ruchomych y nieruchomych Jchmość Panow
Malewscy u Jmci Pana mego w Dobrach Kucharach niema
impugnatum et fieri no pretiserunt Quibus attentis impugnat
nibz Jd Magnz Burgrabig Castren Ploc. recepta Partium pe
judicium aliquod inferre Videat, ab eisd exequtoribz Supre
Causam Pte cum toto ejus effectu ac Partibz ipsarum pro
triori Judicatione, Posteriorij demandand executione rem
ad quod Tribunalitia Nri Petricovie, unde emersit Causa, re
sit, remittitur pse conservando Primum Partibz memorat utr
usq cum impugnat et pallegat Judicijs prius et proximis abhinc
Petricovie celebrand Sine quovis ulteriore Edictali Ex Agro Compe
ti comparendi peremptorium. Hicq in Continenti Supradem Ms
in Presentia Supradictor Nrum. et quid apud Supradictos Mos
ondzkie Szydlowie Dobrino ex requisitione Supradem Mis D
Dobrzyckie Szawłowska Subdapifera Pystogroc. et alios Sum

Summas binas, primam Quadringentorum Tynphonę, alteram Trigin-
ta Septem aureorum Hungaricalium, ac res, ut potè equos, ephipia
cum omnibus apparamentis Gnosorum Malewskich propriaq tam
in Bonis Kraszewo podborne, quam Kuchary apud Gnosum Stephanum Rybi-
cki existenę die in actu Superius Connotata pulvit, arestavit,
et de detentione tam Summarum Superius expressarum, quam rerum equo-
rum, ephipiorum cum omnibus necessarijs, ac aliarum rerum ibidem apud
Mcos Koziebrodzkie et G. Stephanum Rybicki existenę ad de-
cisionem Causae instituendę monuit, de quo ejusdem Mtis e Relatio.

Jacobus Kosicki Burgrabius Castrensis Plocensis mppria.

Actus pactt. Executionis
in Bonis Kraszewo Pod
borne et Kuchary ex
pedit. una cum interpo
sito Aresto Anno
1751.

Pro Actum Executionis Infrascriptum una cum Aresto in Bonis interiorno minantibus
Officione per infrascriptum Sub Brenę Plocenę expedito ac manu ejus
propria subscripto reproducens ad Audiendum Actis Brenę ingrossandum Suscepit
in tenore sequenti Inserati Originale ejusdem Actus Executionis
Circa Acta relicta
Pro Tro Plocenę ubi aut Celebratione Judiciorum Tertia post Dnam
Oculi Quadragesimalem Sexta Anno Dni 1753mo

Actum in Bonis Glinki Feria Quinta in Vigilia Festi Visitationis Gloriosissimae Virginis Mariae pro Anno Dni Millesimo Septingentesimo Quinquagesimo primo.

Coram Gnoso Adamo Gregorio Tarski Burgrabio Castrensi Plocensi In Mentia Gnosor Stanislai Suminski Josephi Wilewski et Francisci Bromierski nec non Mlis Rni Gnalis Providi Casimiri Susicki de Villa Płonczyno Authentici et Jurati Actum Poenae Acclamantis. Qui Gnosus Burgrabius Castrensis Plocensis Adhaerendo Legibus Rni de peragendis Executionibus eo nne Sancitis Insistendoq muneri Officij Sui ac Additioni à Mco Antonio in Zakrzewo Zakrzewski Vexillifero Zawskrzensi Vicecapitaneo Plocensi habitae Satisfaciendo ex Requisitione Officiosa Gnosi Antonij Bromierski Actoris Jurevincentis Vigore Publicatae Poenae Banitionis de Actu Ejus in Castro Plocensi Feria Sexta in Crastino Festi Nativitatis Sancti Joannis Baptistae Anno Poenae Virtute Decreti Tribunalitij Rni Petricoviensis ex Parte Gnosor Adami ~~Bromierski~~ Parentis et Antonij Filij Bromierskich Super Mcis Jacobo et Josepho Mostowskie Judicidis Tribus Zawskrzensi Cittis Jurevicto Circa manifestationem ~~Obtentae et P~~ Rnae Summae Mille Sexcentor Sexaginta Sex Florenor Grossorum Viginti Polonicalis Monetae Argentae una cum provisione ~~ad Alterum Tantum reducta~~ Summam Originalem non excedente ac poena Luita Quatuordecem Marcar Polonicalis piata praefato Decretum Tribunalitium Adjudicato non Solutionis Obtentae et Publicatae ad Bona Supranominata Glinki ad Supradictis Nlibus Gnosis ac Mli in Actu Contentis Condescendit Jurisdictionem Suam Officiosam fundavit, Pacem et Securitatem Publicam Actibus Juridicis Congruam per Vocem Praedicti Mlis Praestodivit Partes utrasq cum Juribus et defensis Earum ad Suum Officium ejus Mli Acclamare injunxit Quo in Trno Acclamationis Ptr Comparens Gnosus Antonius Bromierski Actor Jurevincens Reproducta

Supra scripta condemnatione licet manifestationem Ostenta
petijt Executionem de Bonis Supra Notatis Sibi Jeremiæ Lopa
Possessioni Mei Josephi Mazurki Judicij Mei Lauslaney Sub
ielki Sui et Imci Pani Bronikowskiego Parenti Sui Nec
pieni et peragi Bonaq Sibi Sola Sortem Summæ Originali
et Provisionali ab Processu pendente Correspondentem per
Officium Executionem Sibi et Parenti Suo Dari et in Possessi
Dari et dimitti Stay Jmcus Burgabius Castrey Plocen Pos
lationi et Justitiæ Amicendo Siquid a Parte Citata Dici
liet Mihi Mastowskiè Nemo Impugnat Nec Cum Defensi
Juridicis Se ad Actum przez Executionis Se Constit Sargi
Actoria Cauq ultro Ozet et ad Divisionem Sortis Ego
dat ad Traditionem Sortis Proportionatæ Summæ Ori
nalis Supramemoratæ Mille Sexcentos Sexaginta Sex Flo
renos Super Vzinti Polonicales Monetæ Argenteæ ~~Cursualis ad Alterum tantum reducta~~ ex Summa Originali
Duos millia Quingentos Florenos Derivatis, ac provisiona
Summa Oftatam Originalem non excedenti nec non pro
pendud Correspondentem de se Contulit. Cujus Tradi
Tenor est Talis. W Polu Ozimnym Wsza Za Sadz
Imci Pana Franciszka Laborowskiego Zagonow Dwie
lem wsiebie maiąc Stay Osmioro Zasiana Zgromi
od tego Sadu Stay Dwoie Zytem Stay Czworo owsem o
Dwoie. Item Wsza Zagonow Ozimkow iedenaście maią
Stay Osmioro Jęczmieniem Stay Czworo Zytem Stay
Czworo Zasiana Przy Wsi Michalowskiey Imci Pana
Casimira Laborowskiego Leżą. Item Wsza Zagonow Sie
maią Stay Osmioro Zasiana Zytem Stay pięcioro Je
czmieniem iedno Stayo Przy drodze od Dwora do Szabow
dgey od Zachodu Stona leżą. W Polu Jarym. Wsza
Zagonow Dwanaście maią Stay Osmioro Zasiana Jęcz
niem Stay pięcioro Jarki Stay Dwoie Hryki Stayo ied
Przy Wsi Manina Imci Pana Franciszka Laborowskiego
Poddanego leżą. Item Wsza Zagonow Siedem
maią Stay Osmioro Zasiana Jęczmieniem Stay
Czworo Pszenicy Stayo iedno Jarki Stay Dwoie
Hryki Stayo iedno. Przy Tey Dziedzicy Wsi Poddanego

JMPana Franciszka Zaborowskiego Leżca, Item Płota Zagonow Sesnastu maiąca Stayn pięciorg Zasiana Grzmiąc Staje iedno Jarłg Stay Dwoje Jachem także Stay Dwoje Zawra sie obeydzie z Einek do Drazgi idąc Leżnie się do Ostrowie Wsy Folwarku JMPana Franciszka Zaborowskiego Leżca. w Polu Ugorowym Płota Zagonow iedenascie maiąca Stay Siedmioro Wsy Andrze Leżący od Stodoł JMPa Franciszka Zaborowskiego ku Zbiczynowi Posiadłemu Wsy Folwarku tegoż JMPa Zaborowskiego Leżca Nie podorana. Item Płotka Zagonow Sześć maiąca Stay Siedmioro Stay Dwoje Tylko matey Wsterce podorane Leżyna się od Borkue Leżnie Się a się do Granicy Zbiczeńskiey Wsy Folwarku JMPana Franciszka Zaborowskiego Leżca. Una cum Pratis ejus Pesulis Edyficiis tibus te Wyrażone Stay Pdaią się z Oddanstwo ad Jobe gendum et Conemininang Alieij labores Wszystko Po ki Podaje. Antoni Olewnik z Żony Dwiei ma Synow Tylko Lamy sk Chałupę ma Nową Robi Dni Sztery Sobą y wołowy to Sceta Dni pięć Ma Załogę także Wołow parę krowę iedną Swoią własnych ma Wołow parę krow Wsy Chini Woje Stodołę o Dwoch Klepiskach w Stupy y Dyle o trzech Powstach wzdłuż wpoprzek Sześć oiednym Boisku Wsy tey Stodole Komorka Chlewków dwa. Drugi Kłop Michał z Żony Dwiei ma Troje Synow Dwoch Sobą iedną Chałupę ma Stary Komorka wSieni. Załogę ma Wołow parę krowę iedną. Swoich Zaś ma Wołow parę krow dwie Stodołę ma w Dyle y Stupy o Dwoch Przestach o iednym Klepisku Stary Chlewek o Dwoch Przestach w Dyle y Stupy wSale Zbyciany Robi Tydzień Sobą y Kobietą co y pierwszy Antoni Olewnik z Pierwszeństwem y Zasiewamy Zakie trzymaią ad pens. Budynek do Pomieszkania Jchmościow Panow Gdzieniow Ogrodu y Sadzienia Oyców Bromieszkie Folwarkowe Za Podworzem Folwarkowym z tabli Wsale Nadmienionym reparacyi potrzebuiący Kuchnia y Alkierz wieże dwa Izba Wschodnia tabli dwa Izba Czyste wnich nie bydluiąc podłogi nie maią Sufity Starzei Rumin w Sieni wSali Zły y Szpetne. Posypane Zle Stare. Stodoła mała o Dwoch Szpichlerzach y oiednym Klepisku ale tylko Zimią bo to Klepisko Nie wytapiane

Tak że y ogrod Nawsi Cały przy Chałupie Ktorego Zabrzyłaka Leżący. Pasterniakiem Zasiany.

104 319

My Rady Dygnitarze Urzennicy y Całe Rycerstwo Woiewodztwa Płockiego ziechawszy się do Raciąza na mieysce Obrad Publicznych zwyczayne na Fundamencie Prawa za Jnnotescencyami y Obwiesczeniem Jasnie Wielmożnego Jmci Pana Mikołaia Hrabi na Podosiu Junoszy Podoskiego Woiewody Płockiego dnia Trzydziestego Sierpnia w Warszawie datowanemi in Ordine Elekcyi Kandydatow na Podsędkostwo Ziemskie Zawskrzenskie disponowanemi dzis ię Dziewiętnastego Septembris czas Elekcyi determinowanemi, Obralismi Concordibus Votis et unanimi assensu jako Marszałka wolney ninieyszey Elekcyi y Obrad naszych WJmci Pana Edwardego Szydłowskiego Łowczyca Zawskrzenskiego tak Kandydatow czterech ad Satisfactionem Prawa et sitientibus Justitiam dolendo Fato zagęszczonych tumultow Seymikowych Strzelania Rąmbaniny Jn Konwenienciey Wielmożnych Jchmw Panow Woyciecha na Mochowie Zołtowskiego Sędziego Grodzkiego Płockiego Macieja na Łaszewie Szydłowskiego Łowczyca Zawskrzenskiego Antoniego Swierczynskiego Łowczego Latyczewskiego Michała Dobrskiego Porucznika Reymentu Pieszego Altyleryi Koronny JKMci Supplikuiąc Łaski Panski JK Mci Pana Naszego Miłosciwego szczęsliwie nam Panuiącego żeby z pomienionych obranych Kandydatow Czterech jednego wybrac y z Przywilegem Ręki Pański approbowac Podsędkiem raczył Ziemi naszey Zawskrzenskiey w Woiewodztwie Płockim bendącey, ktore to Laudum Electionis Jmć Panu Marszałkowi naszemu podpisac y do Grodu Płockiego podać według Zwyczaiu Zlecilismi Datum w Raciązu na Mieyscu Obrad Publicznych zwyczainym, Dnia Dziewietnastego Mensis Septembris Millesimo Septingentesimo Quinquagesimo Anno.

Edward Szydłowski Łowczyc Zawskrzenski Marszałek Koła Rycerskiego Woiewodztwa Płockiego

m.p.

Officium praesens Castrensi Capitis Plocensis ad oblationem
Ex Francisci Zabicki Laudum Electionis M.M. Candi-
datorum Super Subjudicatum Terrem Zawskrzensem Pltus
Plocensis in Raciąz Sub Directione Mci Edwardi Szy-
dłowski Venatoris Zawskrzensis Eorundem Comitiorum Ma-
reschalci Subscripto reproducens ad acticandam actis
praesentis ingrossandam Suscepit in Tenore Sequenti (inse-
ratur:) Originale Ejusdem Laudi Circa acta relicto.
In Cro Plocensi Sabbatho in Vigilia Festi San-
cti Mathaei Apostoli et Evangelistae Anno Dni 1750
~~manuum~~ ejusdem ~~Mci Mareschalci~~ propria

Laudum Electio-
nis Candidatorum
Subjudicatorum
Zawskrzensis.
Anno.
1750.

Actum in Borzis Villa Starczewo Magna idg in Termino exdivisionis partibus determinato Feria Tertia Vigilia Sancti Francisci Confessoris anno Dni 1725mo

Coram Spect Vlasio Francisco Lowatewski Burgrabio Castri Plocen in Presentia Nob Alberti Brzezki Marciani Cracowski Francisci Starczewski Gregorii Brzezewski nec non Piotr Stanislai Maychrowicz de Villa Lorzo Nob Notarii actui presenti Astantes eundem acclamant

Officium Presens Castren Plocen Burgrabiale Exdivisoriale videlicet Lis per Scriptus Jus Burgrabius Castri Plocen in fundamento ac virtute Decreti Condescensionis inter Nles Ludovicum Starczewski Actorem ab una Franciscum Starczewski Andream et Augustinum Gregorium Albertum Marciani Fratres inter se Germanos Brzezewskie Stanislaum Patrui et Thomam Filiastri Starczewskie citatos parte ab altera, respectu Lotis nuncupatæ Syszechowska et Motylowska Controversis in Fundo Bonorum Starczewo Magna per Judicium Officij Castren Plocen prolati Itaq Officium presens Burgrabiale Castri Plocen ad requisitionem officiosam Nlis Ludovici Starczewski principaliter Actoris et Nlis Francisci Starczewski ordinaliter citati ac aliorum ex mente Decreti Condescensionalis in Fundo Memoratorum Bonorum Supra recensitorum prolati Condescendit ibidem condescendendo fundata Sua Jurisdictione pacem et Securitatem Publicam actibus officiis debitam præcustodire ac partes utrasq ad Sui Presentiam eidem Suprafato Nli acclamare injunxit que in Termino eodem exdivisionis acclamatione personaliter Comparentes et quidem Nlis Ludovicus Starczewski personaliter Nlis Franciscus Starczewski itidem personaliter Nlis Andreas Brzezewski Suo et Fratrum Laerum ac Lucreris Lud Nomine personaliter Tandem post inscriptam partium Comparitionem Nlis Ludovicus Starczewski principaliter Actor reproducto Decreto Condescensionali da actu ejus in Borzis Starczewo Magna idg in Termino Condescensionis Feria Quarta ante Festum Nativitatis Sancti Joannis Baptistæ Proxime Preterita anno presenti videlicet 1725mo inter Supra Scriptos Nles Starczewskie ac Brzezewskie ac alios in Fundo Bonorum Starczewo Magna et hoc in Causa respectu Lotis Nuncupatæ Syszechowska et Motylowska per Judicium Officij Castren Plocen Lato petiit Sibi ab eodem officio Castren Plocen Burgrabiali Exdivisoriali vigore ejusdem Decreti Condescensionalis Exdivisionem mediatam ejusdem Lotis nuncupatæ Syszechowska Sic Motylowska in possessionem Sibi fieri et dimitti cui postulationi officium presens Castren Plocen Exdivisoriale inferendo Respublica annuendo officium Presens idem Jus Burgrabius Castren Plocen Astantibus Nlis Ludovico Starczewski principaliter Actore in Termino presenti Comparentibus

Lec

actore ad mentem ejusdem Decreti Condescensorialis de actu Liberationis Consignationi injunctæ dimissionis mediętatis prędictæ Sortis nuncupatæ Pyszczowszczia seu Motylowszczia procesſit ad revisionem seu lustrationem agrorum ejusdem Sortis Sæpe dictæ Pyszczowszczia seu Motylowszczia extentationemque tam Nobilis Ludovici Starzeuszki principaliter actoris quam Nobilis Francisci Starzeuszki et Andreæ Liszczeuszki aliorum et aliorum vicinorum eorundem Bonorum sese contulit quantitatem ejusdem mediętatis prędictæ Sortis conscripsit Cujus tenor ejusmodi sequitur talis W pierszym polu pod Zarowowe Trojany na mieyscu nazwanym Pluszy Pluszczia Zagonami Dwunaſtu poczyna ſię od Łoki ciągnie ſię do granice Zarowoszczieyney nazwaney Trojany z tey Pluszki połowy rowno Podaże sie actori przy miedzy ktorsi nazwaney Iuliowszczieyney wraz y z tegoż Łoku ad mediętatem Posſeſſi natergo. W tymże Polu Pluszczia Zagonami ośmią poczyna ſię od Kowu nazwanego Grudkowy ciągnie ſię do granice iako wyżey z tey że Pluszki Zagonow cztery alias połowę wedle miedzy ktorsi nazwaney Daniełowszczyzna y z tegoż do granice Trojanskiey ze wschodu Słońca W tymże Polu Zagonow cztery poczynaiące ſię od Grodzy Ulpiałowszczieyszczieg ciągnące ſię do granice Wierzbickiey z tychże Zagonow czterech Zagonow dwa wydziela ſię Prospie actorowey z tegoż wedle miedzi Pana Wrzesnickiego ze wschodu Słońca. W drugim Polu pod Wies Kowale Pluszczia Zagonami Dwunaſtą poczynaiąca ſię od Ogroda Ulpiałowszczieyszczieg, ciągnie ſię do drogi Zaczencowey z tey że Pluszki Zagonow Dwie wedle miedzy Trzeſcy Pyszczowszczieyney z Zachodu Słońca Stronie actorowey wydziela ſię W tymże Polu Pluszczia Zagonami ośmią poczyna ſię od drogi Zaczencowey ciągnie ſię do Drozdki z tey że Pluszki Zagonow cztery wedle miedzi alias Gruntu Nobilis Ludovici Starzeuszki actoris odziela ſię W tymże Polu Zagonow dwa poczynaiące ſię od granice Starzeuszka małego ciągnące ſię do mieysca nazwanego Zlinowki wedle miedzi Pana Wrzesnickiego z tychże Zagonow połowę actori miec należała ſię W tymże Polu alias mieyscu nazwanym Zlinowki Pluszczia Zagonami dwunaſtą poczynaſię od Drogi nazwaney Zlinowka ciągnąca ſię do wyſodney Dąbrowy z tey że Pluszki Zagonow Dwie alias połowę wedle miedzi ejusdem Nobilis Ludovici Starzeuszki Iemuż actorowi podaie ſię W tymże Polu Pluszczia Zagonami ośmią przez Staie rzędy poczyna ſię od Głow ciągnie ſię do granice małego Starzeuszka z tey że połowę actorowi należała ſię W tymże polu Zagonami Dwie

Trzecie

Szesnascie Pluska poczynaiąca się od Przeczowych Kol ciągnąca się
Troygi stay wedle miedzi iako wyżey. Teyże Plusy per medium actoris
wydziela się
Item Pluska zagonami osmią przeciwko teyże Plusie poczynaiąca się
od Głow ciągnąca się do Granice Kowalskiey teyże Pluski także polo-
wa actori podaie się wedle miedzi iako wyżey W trzeciem Polu pod
Malawę Pluska zagonami osmią poczyna się od drogi Drobienskiey
ciągnie się do Granice Malawskiey teyże Pluski połowę Actori
Officium podaie wedle miedzi Actoris Item Pluska zagonami dwie-
ma poczynaiąca się y ciągnąca uti supra także ~~przez~~ połowę acto-
ri podaie się wedle miedzi Pana Tomasza Starczewskiego Item
w tymże Polu Pluska zagonami czteroma poczyna się od Drogi
Brzeskiey ciągnie się do Granice Malawskiey przy miedzy
części Pyszczkowskiey teyże Pluski połowę Actori wydziela
się W tymże Polu zagonow dwa poczynaiące się od Drogi Dro-
bienskiey ciągnące się do Granice Malawskiey tedy ieden
alias połowę Actori podaie się przy miedzy Actoris. Eosdem
supra scriptos agros in actu praesenti supra specificatos nem-
pe medietatem sortis nuncupatae Pyszczkowska seu Motylowska
cum omnibus attinentiis et pertinentiis usibus fructibus et com-
modis ad eosdem agros medietatis praeinsertae sortis adjacenti-
bus eidem Wli Ludovico Starczewski Actori ex mente Decreti con-
descensorialis in fundo Bonorum Starczewo Magna prolati de Actu
superius connotati tradidit et exdivisit voce supra scripti mi-
sterialis Intromisit Eundemque Wlem Ludovicum Starczewski Actorem in
Pacifica Possessione eorundem agrorum supra expressorum sci-
licet medietatis saepe dictae sortis reliquid Decreti sui exdivisio-
rialis vigore.

Nicolaus Franciscus Kowalewski Burgrabius Castrensis

Decretum Exdivisionis
in Bonis Starczewo Ma:
gna in Personam N. Lu:
dovici Starczewski Ser:
viens
1724 Anno
Ao

[illegible] Dens Cen. Capitl. Plocen. ad oblationem Ludovici Star[illegible]
[illegible] Exdivisionis Infrascriptum in Bonis Inferius nominatis [illegible]
per Infraspecificatt. G. B. C. Expedit. ac manu Ejus propria [illegible]
[illegible] reproducen. ad Acticand. Actisq. Cen. Ingrossand. Suscepit
in Tenore sequen. (inserat. originale Ejusd. Dni. Circa
acta Relictum.
In Cro. Plocen. Sabbatho in Crastino F. Assumptionis in
Cœlum. V. M. Anno Dni 1749

Actum in Bonis Mączewo idq in Termino Condescensionis partibus determinato, Feria Tertia post Dominicam Cantate proxima anno Dni 1747 coram Gro Antonio Chmielewski Burgrabio Crenn Plocen in Presentia Gsor ac Nlium Adami Tanski Burgrabij Crenn Plocen, Gregorij Chądzenski, Michaelis Boianowski, Joannis Zalewski, Laurentij Koskowski, Mathaej Gadomski ac alior Nlium ad actum Pery Congregatorum, nec non Mlis Rni Gnalis Providi Martini Kaliski de Umierzyszauthi et Jurati actuj Pery adstan et eunq acclamantis.

Officium Pery Crenn Capitt Plocen insistendo Decro Judicij Officij Crenn Plocen inter Nles Antonium Kocięcki actt ab Una, et Nles Andreum Gyzenski, Matthiam Chądzenski, Mączewskie ac alios actt et indicentes Feria secunda Ante Festum Sanctae Catharinae Virginis et Martyris pxa in Anno Millesimo, Septingentesimo Quadragesimo, Sexto parte ab altera pratt, quo mediante Condescensio Officij Suj Condescensorialis, videlicet Binorum Gosor Burgrabior Crenn Plocen unius ex ejus absentia non obstante, Captato tempore, mutuo partium Sumptu ut Comportationem Documentor injungat, objectas appropriationes et expulsoria cognoscat, pretensiones partium utrarumq pensat, de violentijs ac iniurijs et damnis inquirat, inquisitiones si opus fuerit expediat, et partes pro Justo et aequo quidquid compertum fuerit pro exigentia Causae ac indictiones finaliter decidat,

et moderetur, cujus vel quorum Jurisdictioni parte
utraq acquiescere tenebuntur, idq sub poena Ju
tutionis in Trno eodem super parte Contraven
te publicandae est assignata, ex requisitione pa
tium utrarumq ad Bona Suprascriptae Condescen
Jurisdictionem suam offsam per vocem supra
fati Mlis promulgatam fundavit, et parte
utrasq ad comparendum suo coram officio Co
descensoriali praefato Mli acclamare inju
xit, quo in Trno partibus et quidem actor
Nli Antonio Kocięcki ptr, Nlibus Andrea
zenski et Francisca Matthia Chędzenski
Zophia Conjugibus Rachockie et quidem
sortibus in assa maritorum suorum cittis et In
centibus ptr, Nlibus Nicolao et Simone
Alberto Mączewskie cittis et Indicentibus per
Nles Nicolaum et Simonem Mączewskie su
et ejusdem Nlis Alberti Mączewski nne ptr, Nlis
Francisco et Josepho Mączewskie Fratribus
Germanis cittis ptr, Comparentibus, et se
Controvertentibus, quarum partium Controver
coram se inducti exauditi siquidem Causa praesens
respectu appropriationis fundorum et expulsorum
in parte adempti abnegationis, ac aliarum inter
nientiarum Conctarum vertitur, proinde praesens
officium contenta Decori Judicij Officij Cre
Plocen adimplendo, ad revisionem expulsorum
ad Dnum Kocięcki pertinen, et Lustrationem
Pessulae certae dictae Tuchowa in Controvers
existen se se contulit, et eo intuitu Documen

haereditate

hæreditatem Pessulæ dictæ Tuchowa ac Latitudi
nem expulsorij probantia partes utraq in Instan
ti Comportent, et licet quidem eadem partes non
nullas transactiones causam eandem nullo modo
evincentes comportarunt, quoniam tam ex com
portatione quam etiam in præsentia Nobilium Vici
norum revisione tam pessulæ dictæ Tuchowa
et expulsorij sufficienter peracta præsens offici
um ullo modo informari nequit, cujusnam
sit eadem pessula hæreditaria, et quale expulsori
um in ante extabat Latum, ex inde in probatio
nem præmissorum ac aliarum intervenientiarum Conce
ditur dilatio Inquisitionis parti utriq iuxta
porrecta Interrogatoria idq in Instanti, et ad
ditur eiusdem Mlis ad Rothisandæ super incorru
ptionem Testium præstiterunt Nles Anto
nius Kocięcki actt, Simon Mg Rewski actt
et Indicens suo pro interesse, Nles autem An
dreas Gyzeński, Matthias Chądzienski sup
et Consortum suorum ac aliorum Actorum
et Indicentium Nominibus inducant Testes
eduxerunt, post quas eductas Inquisitiones
Controversijs partium exauditis ad Lectionem earun
dem Inquisitionum præsens officium Condescen
dit, quibus itaq Lectis et per omnes Circum
stantias Testium recognitiones pensatis et
Consideratis, quando quidem ex ejusdem Inquisitio
nibus apparet expulsorium antiquitus ad Nlem
Antonium Kocięcki pertinens ab ædificio
Curiali ubinam idem Nlis Kocięcki comma
net in Villam tendens in maiori Latitudine
extasse nunc vero sæpimento exarejs cittorum
rum in parte ademptum esse deducitur, pro inde præsens
circumducto

officium decernit quatenus omnes citti Sepim
tum ab actu Pen. in duabus Septimanis ~~[illegible]~~
~~[illegible]~~ elevent, et id Sepiment
in uno margine ab edificio Nlis Kocięcki Cr
ipsum hortophorium ad Cubitus Quatuor, in al
tero vero margine expulsorij ad Cubitus
Sex, ad ipsam Metam Successorum od Nlis
Valentini Rachocki amoveant, ut hocce e
pulsorium iuxta antiquam Consvetitudi
nem suam Latitudinem habeat, pro ut
Nles Franciscus, Nicolaus in Senili Etate e
stentes, ac Simon Mączewscy citti Bono
Mączewa ex avis Proavis Heredes hocce
expulsorium Latius esse antea agnoscun
et hocce expulsorium Nlis Kocięcki Lapidibus
obsignet, Quod expulsorium circa hortoph
rium Nlis Kocięcki Cubitus Tredecem, in al
ro vero Margine circa Metam Successorum
od Nlis Valentini Rachocki Cubitus Septem
decem in latum in se continet. Quo Spec
Pessulam Sulcorum sex hyemalium dictam
Tuchowa tribus Stadijs Cum prato nume
rando inter metas Nlium Pyzenskich a
una et Nlium Mączewskich dictorum Re
dzimkow seu Sochow parte ab altera ~~[illegible]~~
gocentem, ad Granitiem Strzegowska tendent
per Ieos Antonium Kocięcki et Simonem
Mączewski Iure hereditario Pretensam, in pos
sessione Nlis Antonij Kocięcki existen, quo
niam tam ex Documentis, quam Inquisitio
nibus cujusnam sit hereditaria et ad quem
nam spectat nulla remonstratur pprietatis
deductio, pinde Comprobet Nlis Antonius Kocięcki pro
in altum in suas areas

ecc

hocce pessula dictas Tuchowa, tribus stadijs exavis
Proavis ejus est hereditaria, et ad ipsum spe-
ctare debetur idque in Instanti, et quoniam hocce Iu-
ramentum explendo non vult, imo Nli Simonis Mączew-
ski defert, exinde similiter comprobet in rotha
supra scripta in Instanti, quoniam vero et idem
Nlis Mączewski ab hocce similiter Iuramento rece-
dit id circo praesens officium consideratis praemissis ad-
herendo Iustitiae circa eandem Pessulam dictam Tu-
chowa Nles Antonium Kocięcki Simonem et
Albertum Mączewskie ob Alberti Filios Conser-
vandos declarat, et per medium videlicet Nli Ko-
cięcki ab occidente, Nlibus autem Mączewskie
ab origente exdividendo sententiat. Cum au-
tem ex hisce Inquisitionibus deductum est par-
tes omnes in vicinitate commanentes mu-
tuas contentiones inter se et rixas fecisse, Lae-
sisse, honorem traduxisse, ~~[illegible]~~ damna
sibi in frumentis et pratis intulisse exinde
praesens officium damna damnis compensando ✗ qua-
tenus poenam simplicem quatuordecem
Marcarum Polonicarum Parti per partem compen-
sanda, officio autem condescensionali per me-
dium solvenda. Siquidem vero hisce Inquisi-
tionibus deductum est Nlem Kocięcki ad Sylvas
cittorum et Indicentium aliquoties descendisse,
et Virgultas varias excindere demandasse,
proinde comprobent citti et Indicentes quan-
tum damni exinde habent, salvo tamen
moderamine officio suo reservato idque in
Instanti, et quoniam hocce Iuramentum ex-
plendo renuunt, imo eidem Nli Kocięcki praetensio-
nem suam indulgent, proinde Nlis Kocięcki hoc
✗ punibilibus eisdem partibus adinventis decernit

in punito

hoc in puncto liber pronuntiatur. Circa vero Tran-
sitoria in Villa penes hortophoria existen, alia
wggrody pro ut ad praesens reperiuntur omnes
vicinos p libero usu pecorum peccudum equorum
volatilium Domesticorum aditum et reditum ul-
nam via per villam tendens conservandos declaro
facturae sunt partes pmissa omnia sub poena
Bonis et Terminus publicandae in casu contra-
ventionis in primis Iudicijs Crenensibus Plocensibus con-
servatur peremptorius. reliquas vero pretensio-
nes inter partes ad se habitas pzens offi-
cium cassat. Decreti pterq vigore

Antonius Chmielewski Burgrabius Crenensis Plocensis

in pm
Crenensis

x

Decretum Con-
descensoriale
in Fundo B. Mg
czewo p Officium
Burgrabiale Gran
Plocen Prolat.

1747mo.

Actum in Bonis Gulczewo Feria Secunda post Dominicam Judica Quadragesimalem proxa Anno Dni 1757mo.

Coram Mco Adamo Ignatio in Smoniewo Smoniewski Thesaurario Terrae Capitaneo Castrensi Vissogrodensi per Partes utrasque in Ferius Specificatas Inscriptis Superarbitro atque Mnfus Adamo in Malawies Malowieski Venatore Terrae Vissogrodiensi, Francisco Ignatio in Borowice Roszczewski Notario Trium Plocensi ex parte Rlitae et Successorum olim Mtis Jacobi Bardowski et aliorum Actorum et Citatorum, tum Mfus Juliano Josepho Karczewski Tribuno Terrae Ciechanoviensi Thoma Jaroszewski Camerario Granitiali Plocensi ex parte Illmi et Rndmi Antonij Sebastiani a Dębowa Gorazdowski Episcopi Plocensis, atque Perillus Rndmi Gregorij Smolenski Canonici Cathlis Plocensis Episcopatus Plocensis Bonorum Gnlis Comissarij atque Illmi Capituli Plocensis et aliorum Actorum et Citatorum locatis Arbitris in praesentia Gnosorum ac Mtium Simonis Miszewski Vicesregentis Castrensis Vissogrodiensis, Valentini Podczaski Gostinensis, Adami Milodrowski Plocensis Burgrabiorum, Francisci Starczewski, Joannis Sielski, Adami Gierzynski, Antonij Ostrowski, Nicolaj Rudowski, Matthaej Bronkowski, ac aliorum Mtium ad hunc Actum congregatorum, necnon Mtis Rndi Gnlis Providi Francisci Gawronski de Gulczewo Authentici et jurati Actum praesentem acclamavit

Iudicium Pdens Compromissoriale Inhaerendo In
scriptioni Officiosae in Castro Plocz Fa 4ta post Dni
Invocavit Quadgtem proxima Anno praesenti in
ter Ignosos Magdalenam de Kolankowskie olim Gno
si Laurentij Barchowski Relictam Contem Vidu
am Matrem et Matthiam Barchowski Filium
Suis et Gnosorum Ludovici Philippi Filiorum et Fra
trum Suorum et Ilbis Jacobi Barchowski crudeliter
interrempti Matrem et Fratrem necnon Gnosorum
Alexandri Patrui Barchowskich Patrui nominibus ab una
et Perillrem Rndssimum Gregorium Smolenski
Canonicum Cathedralem Plocz Bonorum Episcopatus Plocz
Ipsum Comissarium nomine et ex Speciali Com
so Suprascripti Illssmi et Rndssmi Episcopi Plocz
in virtute Specialis ab eo Plenipotentiae coram
Actis Varsaviez Anno proxime elapso recognitae
tum Illssmum Rndssmum Capituli Plocz, atque Illssmum
Rndssmum Francisci Kangowski Episcopi Duronez
Suffraganei Vladislaviez Archidiaconi Plocz
Bnorum Cekanow Possessoris, admentem Decreti Illssmi
Capituli Sui, Pdens Inscribendum Compromissum
Delegatum nomine, necnon Gnosorum Josephum
Zielinski Bnorum Borijzewo, tum Franciscum Dwie
rzynski Bnorum Cekanowo Tenutarios Possessores
Suis et Laboriosorum tam de Bonis Borijzewo, quam
Cekanowo Subditorum in eodem Compromisso Specifica
torum nominibus, demum Gnosum Adamum Czerni
ski Bonorum Gulozew cum attinentijs Economo
itidem Suo et Laboriosorum de Bonis Gulozew et alijs eo
pertonez

pertinentibus Subditorum eodem Compromisso expressorum omnibus, deinque Ipsum Georgium Malewski Suo pro Interesse tantum parte ab altera Subsecutae quamediante Partes Eadem Super Superius specificatum Mandatum Superarbitrio una cum Mtis Arbitris per binos ad libitum Sui eligendos pro die hodierna ad Bona praesentia conducendos Inscripserunt, cum plenaria facultate Causam respectu patratae necis in persona olim Nobilis Jacobi Barcikowski decidendi, Scrutinia in Officio Castrensi Plocensi educta reserandi, reseratisque eisdem Scrutiniis poenalitatem Super quo intererit, pro qualitate delicti ac ratione indebitae vexae extendendi, necnon ex Subditis statuendis libera confessata excipiendi et alia Scrutinia Sinecessitas exegerit, in Termino Compromissi educendi, educta reserandi, juramenta excipiendi, et quid ex Scrutiniis et Indagatione Statuendorum Subditorum compertum fuerit pro justo et aequo Sententiandi, aliasque intervenientias ad earundem Partium Terminos et actoratus ac Indictiones Sese referendo Sopiendi, Inscriptione eadem Compromissoriali fusius praemissa obloquente ad Bona eadem Gulczewo condescendit, Jurisdictione Judicii fundata pace et Securitate publica voce Mtis proclamata, Partes ad Comparendum acclamatae inpinxit. In quo Nomine Partibus ipsis et quidem Actorea Simul et Citata Generosa Magdalena de Kolankowskie olim Generosi Laurentij Barcikowski Conte Rita Vidua Matre et Matthia Barcikowski Filio Suo et aliorum nomine pro Generoso Alexandro in Barcikowo Barcikowski Patruo Actore pro Illustrissimo et Reverendissimo Antonio Sebastiano a

Dzbowa Gra Dzbowski Eppo Plocz Citto simul
et Actore tum Illmo Capitulo Plocz per Per
illrem Rndssimum Gregorium Smolenski Canon
Cathlem Plocz Brs Episcopatus Plocz Intem Com
sarium, Gnoso Adamo Czerznicki Brs Gulczew ac alio
Economo suo et Subditorum in Compromisso specificato
Citto et Actore nnibus pltr. Gnoso Josepho Zielinski ac
Actoratu Gsorum Barcikowskich Citto Brs Boryszewo
Tenutario Possessore et Labro Matthia de eisd Bo
nis Boryszewo Subdito per Gnd Franciscum La
guna, Perillri Rndssmo Francisco Kangowski Suf
ganeo Vladislaviensi et Gnoso Francisco Dzwierzyn
ski Brs Cekanowo Tenutario Possessore ac Labori
osis Josepho et Paulo Kubackie, Andreas Skoczy
las de Bonis Cekanowo Subditis Cittis et Actoribus
per eund Gnd Franciscum Dzwierzynski suo
Subdit Suprascriptorum nne pltr. Comparentibus et Secum
Judtr controvertentibus, Quarum Controversijs Ju
dicium Compromissoriale exauditis, decidendo Ju
scriptionem Compromissorialem Suspensa Repo
sitione Inquisitionum Seu Scrutiniorum coram Offi
cio Castrez Plocz per Partes eductarum ante omnia
decernit, Quatenus Gdn et quod Gsus Czerznicki
Brs Gulczew cum attinentijs Economus LL. Joannem et Al
bertum Vladarios ac Sebastianum de Bonis Gulcze
wo Augustinum de B. Jasien atq Casimirum
Figulum de B. Osnica Subditos, Gsus quoq Zie
linski, L. Matthiam de Bonis Boryszewo, ac Gsus
Dzwierzynski LL. Josephum et Paulum Kubackie
ac Andream Skoczylas de Bonis Cekanowo Sub
ditos in Ordine ad excipienda ab eis libera Confes
sa suo coram Judicio Statuant in instanti. Et quo
niam

niam Statuerunt, et ab eisd. Statutis Judicum Pens
libera Confessata excepit, Proinde Satisfecisse
eosd. Dto Judicij sui adinvenit. Nihilominus Re
solvendo Suspensionem Judicij sui Inquisitio
nes coram Officio Castrensi Plocensi eductas Partibus
reponere mandat. Et Quoniam trinas Inquisi
tiones, et quidem primam ex actoratu Successorum ob. Gnus
Jacobi Barcikowski, alteram ex actoratu et in Reatu
ex parte Subditorum Bnorum Gulczewo cum attinentijs et Bo
rijszewo, Itiam in Reatum ex parte Subditorum Bnorum
Cekanow coram Officio Castrensi Plocensi eductas re
posuerunt Proinde Judicium ad Resarcionem earundem
condescendit, quibus reseratis et lectis in Supple
mentum earundem Inquisitionum Testes ut Compleat
lege Prescriptus Numerus tam Successoribus ob. Nobilis Jacobi
Barcikowski, quam Subditis de Bonis Gulczewo cum atti
nentijs et Borijszewo Inducere Sententiam Induxerunt
et Sup. Incorruptionem Testium Juramenta ab utri
coram Officio Castrensi Plocensi Praestita esse firmiter in Judi
cio suo esse allegant, et agnoscunt, Proinde Judicium ad
Lectionem earundem Inquisitionum tam in Officio Castrensi
Plocensi eductarum, quam Loco coram Judicio in Supplemen
tum Inquisitionum earundem Juratorie depositorum necnon
liberorum Confessatorum per Inculpatos Statutos suo
coram Judicio recognitorum accessit, Quibus Lectis et ma
tura Judicij sui deliberatione Propensis et Trutinatis,
Liquidum probabiliter Judicio suo constat ob. Nobilem Jaco
bum Barcikowski ~~tumultum~~ temulentum pro tunc Plocia proficis
centem casualiter Gnum Georgium Malewski cum Asse
dis suis in villa Jemielnica tumultuantes Pervenisse
et eisdem Lese associasse, ac in hac Societate tumultu
aria circa explosiones bombardarum plurimas et con

cussiones Subditorum Clavis Gulczewie, Pertem bi
norum Vladariorum de Gulczewo scilicet Joannis et
Alberti, per Eum Maleuski, et ejus assecutas, attentatas ante Ipsam Ta
bernam Bonorum Jemielnica super inequitasse
et ibidem violentias et explosiones per Gnosos Maleski
ingeminasse, et continuasse, Subditosque tam ex Cla
vi Gulczewiensi, quam aliis propinquioribus Villis in hac
ce Taberna licite Locum Comportantes angari
Zasse, ex qua Angarisatione, et Convulneratione Sui ac Alberti Vla
darij Labsum Joannem Vladarium de Gulczewo
protunc temulentum supponendo esse
G. Maleski Sui Convulneratorem suprascriptum
olim Nobilem Jacobum Barcikowski equo
protunc Insidentem graviter ad Caput et pectus
per grandi baculo usque in Terram ex equo decidit,
tum et Labsum Albertum Vladarium itidem de
Gulczewo percussisse, post quas tales Lethales con
cussiones idem olim Nobilis Jacobus Barcikowski in Crestino
itinere domum tendendo Semivivus in Curru
vectus vitam cum morte mutavit, jam
vero Laboriosum Sebestianum Slusarczyk itidem
de Gulczewo Subditum ad has illicitas in persona
Nobili attentatas Vindictas, superius maculpatos animasse probatum
est, Proinde Judicium pro tantis facinoribus
Poenas, et quidem Laboriosum Joannem Vlada
rium Criminales promeruisse sententiat, et ad
Criminalem Convictionem per priorem Nobilem Barcikowski
Matthiam Fratrem interrempti Germanum cum
uno Teste genere sibi simili in eam Juramenti
Lotham, quia idem Laboriosus Joannes Vladarius
de Gulczewo Actualis olim Nobilis Barcikowski Homici
da

da extitit et pœnas Criminales promeruit adinvenit
et additur Ministerialis ad pronuntiandum Juramenti
Rotham. Præstitit Nlis Matthias Barcikowski cum Nli
Francisco Starczewski, post quod præstitum, eundem Joan-
nem Vladarium Capite plectendum esse arbitrat,
et pro Executione de persona Ejus per Ministrum
Justitiæ Subsequenda eundem per Gnum Czerni-
cki Clavis Gulczewiensis Economum pro Feria Quar-
ta post Dominicam Ramispalmarum proxime Incidenti
Statuendum ad Officium Civile Seu advocatia-
le Plocense Remittit. Jam autem Labsos Albertum
Vladarium itidem de Gulczewo plagis Octuaginta
tum et Sebastianum Slusarczyk de Gulczewo pla-
gis quinquaginta in loco delicti Scilicet in Bonis Je-
mielnica in attendentia Partis Actoreæ per Mnlem
Rm Gnlem quemvis per Partem Actoream Conducen-
dum ~~id~~ ab Actu in Tribus per Gnum Economum Sta-
~~tuendos~~ Clavis Gulczewiensis Statuendos ~~et~~ Justibus Ca-
stigandos. Neonon ex persona cujuslibet Castigandi per Pœnam
Simplicem Quatuordecem Marcarum polon per Gnum
Economum Intercedendo Subditos Parti Actoreæ co-
ram Actis Castrensibus Plocensibus in Crastino Castigationis
Solvendam esse Decernit. Facturus præmissa Gnus Cze-
nicki Economus Clavis Gulczewiensis Sub Pœna Bannis
Quo ad Solutionem Marcarum in ibidem circa Mæonem.
Quo ad Statutiones injunctas in Sequentibus Judicij
Trnis Castrensibus Plocensibus post quam libet Contraventio-
nem publicanda. Reliquos vero de Bonis Clavis Gul-
czewiensis tum Borijszewo et Cekanowo Subditos ac alios
Cittos ~~[illegible]~~
In quisitionibus non redarguitos præter Gnosos, Malestiæ ac Gutkosky
cum quibus pleno in robore ulterior prosecutio Causæ
præsens in Foro Competenti Partibus præcustodit, a pœnis qui-
busvis Judm liberos facit et pronuntiat. Respectu de-
nique Cutis Sigæ hæc Cutis ab ot Nli Barcikowski pro

Actum in Fundo Bonor. Withowo Pawlaki Feria Secunda ante Festum Sancti Martini Pontificis per Decretum Infrascriptum Prefixa proxima Anno Domini 1750. Coram Infrascripto Judicio Terr. Zawskrzen. in Praesentia Generosor. ac Nobilium Antonij Malewski Camerarij Terr. Zawskrzen. Pauli Lutkowski Bartholomaei Łoziecki Josephi Grabia Burgrabior. Castren. Plocen. Martini Kwasieborski, Alberti Dziedzicki, Joannis Pomianowski Alberti Cieciexski, Antonij Szczepkowski nec non Mtis Rni Generalis Providi Floriani Chraponski de Krzczanowo authi et Jurati actui Praesentes adstantis et eundem acclamantis

Judicium Terrestre Zawskrzen. nempe Generosus Josephus Kruszewski Notarius Terr. Zawskrzen. ex mente Decreti Judicij Terr. Ciechanoviensis de actu ejus Feria quinta post Festum Sancti Michaelis Archangeli proxime praeterita anno Praesenti in Ciechanowo inter Generosam Barbaram de Kaczkowskie primi olim Generosi Nicolai Charzynski ad praesens voti Secundi Generosi Simonis Unierzyski Consortem actricem ab una Relictam et Successores olim Generosi Thomae Charzynski Successores ejusque olim Generosi Nicolai Charzynski ac alios Creditores ad Substantiam ejusque olim Generosi Nicolai Charzynski Concurrentes Citatos et actores parte ab altera prolati mediante quo Sententiatum est necessariam esse Condescensionem Generosi Josephi Kruszewski Notarij Terr. Zawskrzen. per Partes utrasque Impetrandi in fundum Bonor. Praemissor. Withowo Pawlaki et aliorum pertinentium Sortesque olim Generosi Nicolai Charzynski haereditariorum et Juribus ejus Subjectas pro Feria Secunda ante Festum Sancti Martini venerandi anno Praesenti adinvenit. Qui Generosus Notarius Impetrandus Conducendus Condescensiones Comportationem documentorum ac rerum mobilium tum restitutionem Inventariorum Satis olim Generosi Nicolai Charzynski dereliquorum per quem Competient. demandabit Tabulas Comportatis massam Substantiae praedicti olim Generosi Nicolai Charzynski Constituti et Jura Partium ac Creditorum edictandorum

dijudicabit ac Decretum Condescensionale Burgrabiale Castri
Rheng Tradetorieng
Bonor pro re Inoris Charzynskiska
secutam ac proclamatum sum Decreto judicis Castren Cyprianet
solvet Cassabit vel approbabit. Jura Partium et Creditorum
sortis ejusd Nris Nicolai Charzynski aplicabit debita pro
portionalis Collocabit si alia onera aliquid ex substan
ejus remanserit pro re duorum reservabit, si vero ma
fecerint Bona onerosa, Creditores detrimonis Juris ad alia
Bona ejusd Nris Nicolai Charzynski remittet de desolatione
sive reparatione Bonor Inquiret. Partes ac Creditores ad
dictos Comparentes et adcitandos in omnibus pro debitis
pibus pro exigentia Juris dijudicabit, tenebit. et indemnibus
Cujus decisioni Partes et adcitandi acquiescere Decretoq
senti satisfacere debebunt et tenebuntur ibq ad Acta Ben
dorum Nris Genti in Termo Condescensionis super Parte Contra
venientia publicanda. pro quo Condescensionis Termino ips
sorum Bonor Creditores omnes adhibitantiam olim Inor
Nicolai Charzynski Concurrentes, adcitare adcitandi vice dub
amissione Juriam et rizore Approsecuto Comparere debebunt
et tenebuntur. Itaq ad requisitionem Partis principalis
actoris Dominorq et Creditor pro hac Audientia in acta
tenta ad Bona eadem Nostrorum Tabulari Condescendit, Jurisdic
tionem Actoriam assignatis Actibus Dominibus Competentem pro
Securitate publica per voces adstantes Nris denunciat
fundavit et Partes ad hoc Prodeant audiandas secut in
quo Termino Partibus actrice Inora Barbara Charz
zynska primidem Inori Nicolai Charzynski secundi ad pro
voti Inosi Simonis Charzynski Consorte in absentia
ejusq absi Nris pter actore et Judicante eodem Inoro Simo
ne Charzynski per eundem pter citata simul et actrice Ad
et suspensus olim Inori Thomae Charzynski per eundem Inoram
Ludam de hereditate primo olim Inori Valentini Ciesielski
cundi olim Inori Thomae Charzynski Consortem duo et pupillo
Inori in secundovoto pro progenitorum nre pter, pro Intrepe
sue penum olim Ri et Clarki Charzynski per eundem Ludam
voto Charzynska pter pro Intrepe re duorum olim Inori
Nicolai Charzynski per R. Valentinum Charzynski Inori
et Mariannae Charzynska Consorte suos prefati olim Ri Nicolai

Charzynski

Charzynski Pikul actrijud cyung dt S. Nicolai Pikuł et Pikul virginum Immptate nrē pter pro Interesse d. Marianne Charzynska primo dt S. Joannis Starcenski secundi ad Dem vetti S. Jacobi Maburenski Conserbis Citatis et actricis per eung in apparentes mandati dni pter, pro Interesse d. Thomæ Charzynski pro suo pceng adcitati, pro Interesse SS Pauli Charzynski alem Ignatij Pikuł adcitati per eundem pter. pro Interesse SS Olechowskich Conjugum adcitator. p. S. Thomen Olechowski Suu et Consortis Suis nrē pter. p. Interesse S. Simonis Pawelski per eundem pter. pro Interesse Imbord Antonij et Joannis Charzynskich per eung S. Antonium Charzynski Suu et patris Suu nrē pter. p. Interesse PP. Thomæ Krasnickich Thomæ Xcz. Wolowski per eung S. Antonium Charzynski pter. pro Interesse Imci Michaelis Wisniewski Prefecti Regiminis Sedentis Contributionis Capitalis et Salutiferæ Storeng eiq Regimini provisionig ffactionē per S. Adamum Chadzkowski Vicesscriptum Juris Regiminis pter pro Interesse PP. Jacobi de Kiarskowice primo dt P. Stanislai Kuchciborski secundi voti dt PP. Petri et Angeli Relictæ Consortis Viduæ patris, Jacobi et Ignatij Kwiatkowskich Filiorū per P. Ignatium Kwiatkowski Suu et eorum patris et patris Suu nrē pter, pro Interesse P. Jacobi Charzynski primi Nri Matthiæ Leszczynski Filii ad Dem vetti S. Stanislai Leszczynski Consortis ad diem festorum eung dt P. Matthiæ Leszczynski per S. Bartholomæum Leszczynski Burgrabium Cracoviensem pter, adcitato S. Thoma Rzepecki per S. Casimirum Rzepecki Burgrabium Cracoviensem. pro Andrea Niedrakowski ad Petitionem S. Simonis Wawrzyński Judicem pter Comparentibus et Seruum Judiciabile Controversiæ Subjectum Decreta Judicij pro Executione Sententiarum de actu notati eaque pars per agitur Considerationi actus exequendo Competent Partes principaliter agentes ex Sententiarum omnes Documenta sua ad Substantiam dt S. Nicolai Charzynski desiderantia ut in Instanti et Substantiam Computationem Comprobent. Conjuges et Relicta dt S. Thomæ Charzynski Consors adhuc Vivus Conjuges et Relicta dt S. Thomæ Charzynski Consors adhuc Vivus ac alij Creditores in Comparitionem Citantes Documenta sua et eadem Documenta Corporali Comprobare effecerunt et Se in Instanti pro pro Wawrzyńscy Conjuges principaliter agentes Instrument. Jacobi Charzynski pro cessionis dt S. Jacobi Charzynski per eung S. Thomen Charzynski Suu et cessionis Simeonis Suu nrē pter.

adolatur subis ad Rothizendem pro tempore existentem Dnum
Simon a Wierzbicki et Barbaram de Kurkowskie Juricem jo-
rizes ac eam Rothan duas documenta Superius Com-
fata omnia competentia mihi et eius Clementi autho-
priam extradiderunt Deo et Sancta Jesu Christi Passione
Ita vos adjuvente. in documentis eius per Creditores Compu-
tatis possessuri prime in punctis Computationi eorum Do-
cumentorum satisfuisse casq. Partes et Creditores ac adita-
tos Decreto suo adinvenit Suspensa Connotatione eorum
Juricum Bonis Successores ad Stati S. Nicolai Charlzynski in
Judiciabiliter faciendam declaratione qualiter de Bonis si-
bus literis disponunt. vidz in Justantiis et generalem si-
lerendo manifestationi suae Eorum actis Castrens Rheng ap-
ne Bona in ordine abrenunciationis Bonis Paternis Jacki
Illi Nos Cabentinis Suscheczynski Comparens eorum
Judiciabiliter Bona Paterni recedit tantum modo Curamater
nam substantiam eorum apprehendos declarat pro tuae Judi
cium regulam Potestatis Juricum observando ad Connotatio
nem Judicium inscript. Jura S. Barbarae de Kurkowskie Pa
mis ad S. Nicolai Charlzynski ad Bona avi Patris Elisa
Nychi Consortis. S. Nicolai Charlzynski olim et Alberti Du
cis S. Barbarae de Kurkowskie ad Bona Orzechowa Pro
vociatis in ea in duobus post ipsam percepta in annu
Bonis suis simplici debito in anno Cathenorum Pen
Festa. ante Sti. Andreae Apostoli anno 1725 Jacobi
Edw. et Thomae et Jacobae Charlzynscy ob quae Alberti Pa
cis S. Nicolai Charlzynski Patris sui et Barbarae Kurko
nis in Juricem Conjugibus Totae et Integrae dotes Super Bo
Patris Orzechowo Pawlobi et alys ex pertinentibus ad
arum et aeris ejus donant. Sto S. Nicolao Charlzynski Con
S.S. Cathenarum de Mogielzynie S. Casimiri Dluzo Consorten Natum
et Mariannam de Charlzynie Starcenska Sororem duas rationa
dummod binas ejus trecentas per Matrem alterq. Juem
torum Pyrgkinum per Sororem ob eaq. Bona Charlzynski mani
alter Sedata de eius dumini non quietationis in anno 1727 mani
Nobiles et vidua pro S. SS Juventum in anno 1727 manu
Stachiri. Sto in Bona Orzech et Sto ante Sti SS. Fabiani et Seb
stiani Charlzynum anno eius S. Barbara Kurkowska S. Nicolai
Charlzynski Consors masculinum S. Josephi Kurkowski Pro
mi divisionem eiusd. Patrimonium Suum Sedecimum ratione dum
modo Trium Millium Florenor Dotalis in Bona dimis
ays oneribus antelationibus et praesertim gravatis Juricis

omni manifestatur, Sto in civitate Cracoviensi ad Sanctum Bartholomei Apostoli anno 1723 die 22da cal. 9bris Barbara Kaurkowska in assistentia Nobilis Antonij Kaszki Patris sui et Matris sui Leg cum S. Nicolaum Charzynski pro tantum dimidia parte Bonorum satis ne Inventario et distributionis ac totius supellectilis domesticae divendetionis dispositionis de nullitate gravaminis Instrumentorum scriptorum et Chirographorum per eand. S. Kaurkowska coram Antonio Kaszki Patre suo manifestatur Sto in Civitate Cracov. et Zyta. in Octavas Ss. Sacratissimi Corporis Christi domini in anno 1729 eadem S. Kaurkowska in assistentia S. Limonis Nicolaj Kaszki voluntatem mariti sui Nobilis Leo et pupillorum suorum providendo Integritati Animae Testimenti Sui Nuncupativi Codicillo per eum priorem maritum suum scripto a subscripto manu sua testimonio Decretum, Regestrum per Judicium confirmationale subscripto nec non totum processum productum S. Nicolaum Charzynski priorem maritum suum Cum S. Vladislao Kosinski ac ejus Complicibus respectu evindicationis Juramenti sanguinis ad S. Joannis Charzynski Patris ejus demandi Cum delator protempti maneat. Judicium subsecto pendente Sto manifestatur eadem S. de Kaurkowskie Nicolaj Leg cum 28 Octobris Nicolaj et Adamum Fratribus Kaszki Burgensibus Cracov. Pleneq. Judices Confirmationales gravaminis de praesistentia Decreti in puncto Summae Bonor. Authoris Pauletti et Notatis pro eod. in Civitate Cracov. anno Praesenti Jura Relicta et Cessa ad S. Thomae Charzynski cum in

Nativ. in Civitate Communitas Privilegia Ss. 2da praedicti Ss. Hedwigis Viduae Electae Dei 1726 23. Joannes Charzynski et Mariana Kaurkowska Primum Conjuges Joannes Thomae et Jacobo Charzynskiem Filiorum Pauletti in Summa Bonorum Sortem in Summa Pauletti in Summa Bille Symphonum polonicale obligant. 2do Contractum obligatorium inter cos. 23 Joannem Charzynski et Mariannam Kaurkowska maricem Conjuges ab una et 3tio Colaum Charzynski parte ab altera respecte Artium super Bonis Pathoviis Pauletti die 25 July in Pauletti in anno 1726 super eandem Summam Bille Symphonum Confectum 3tio in Arce Cracoviensi Ss 2da post Ss. Conversionis Ss. Pauli 1721 S. Thomas Charzynski et Jacobo Charzynski Summam

Jura

Precentorum & Symphonum in Ecclesia Cathedrali Sancte Ri. transfundit 2ytu in fro Theorg Pt 2ytu ante Pt. S. Margarethe Virginis et Martyris anno eod & Jurebo Charthyrkii & Nicolai Charthyrkii duumvirorum binis primam Precentor & Sexagintarios Symphonum alterum in Inscriptione transpositionali Cujusq cognessam strang in eisq pone Cathedrali Ecclesia Sedet Sito Decretum Condescensionale in fundo communi Bonor affectu se per S. Antonium Choristerii Burgratium Pt 2ytu post Dominicam Cantate mr Pt S. Thomam Charthyrkii de anno et SS Universitatis Cujusq Jurisperitorum Nicolai Symphonum parte ab altera mordine exemptionis Literis dominicis Inspexerint Stenodia anno 1729 datum et ad acta Curiae Theorg Pt 2da in Vigilia Pt Natis S. Joannis Baptistae anno eod per oblatam parentis Pro Pt S. Thomae Charthyrkii fro Theorg Pt 2da in Vigilia Pt. Nativitatis S. Joannis Baptistae anno eod de diligentia exclusionis dominicae Stellae Symphonum admonem ejusq Decreti Burgratij in eadem plica non Literis Patentis provenient manifestatur et hora Cancellaria manifestatione dominicam eandem Pontificem in Regiam Cancellaria Cujusq Nicolai Charthyrkii exponit Jure manifestatur S. Thomas Charthyrkii Cujusq Universitatis Cujusq et Nicolai Charthyrkii de diligentia exclusionis dominicae Stellae Symphonum admonem ejusq Decreti Condescensionalis provenient et exclusionis Literis fro Theorg Pt 2ytu ante Pt. S. Margarethe Virginis et Martyris anno eod Pro Relicto ejus Pt S. Thomae Charthyrkii Canonici Vicarii Chori et perpetui Cantoris Universitatis Cujusq et Nicolai Charthyrkii de diligentia quolibet tempore exclusionis dominicae Stellae Symphonum admonem ejusq Decreti Burgratij in fro Theorg Pt 3tia in Vigilia Pt. Natis S. Joannis Baptistae anno Dni manifestabit. Jura Cujusq S. Nicolai Charthyrkii. Pt. Valentinus Marchelyrkii Chori et Cantoris Casimiri primi anno Conservatoris Annae Stanislaus et Magdalenae Virginum Inscriptae Patroni et Stanislai in Servitorio Cum Affluentia abrenuntiationis Literis Patentis ejusq Pt S. Nicolai Charthyrkii portypan annos Decretum Inspexerint Pt Casimirus Charthyrkii attigerit in fro Theorg anno Dni manifestatur. Jura S. Marcelli

de Charzynskie prima Statuenka ad Ptem S Nalwian

Ska sma Complanatiua nem mr S Catharinam de Szyszy et Szynka
S. Lugoszowa. Matrem ab una. et SS. Nicolaum Thoman Jacobi
et Mariannam Filios et Petrum Charzynskie parte ab altera in
Arthowe Sawalski die 27 9bris 1725 Initam et Actis Castren[sis]
Charvicine Feria 3 ante F. S. Andreæ Apostoli anno eve approbat
qua Summa brevis una Cocientor altera Decentor nem pirearg
Matrim et Sororum levatis deducuntur. 2do Compensatio
Certa inter cand ad Ptem Statuenska Matrem et SS Nicolaum
Charzynskie parte ab altera in Stycko die 27 Aug 1726 Con
fecta. qua probatur Summam Decentor Zyglinorum ex
Summa originali sed Stellium Zyglinum pro Agente Vic
S Joannis Charzynski Gradatim Interemptis dempto expensa
m Vindicatorum Sanguinis erogata eis S. Statuenska
exolvere declaratur. 3tio casu S. ultimis vota Statuenska
de nullitate Donationis per RR Nicolaum Thoman et Jacobum
Charzynskie Patres suos in personam RR. Petri
Statuenski et Joannis Lodzierzenska Conjugum super solen
nis Sponsalibus et Nuptiis recognitis Natura non exol
tionis Dotis ex eis sortis provenien. Et
iela post F. Nativitatis Xristi 1729 manifestatur. 4to
casu Statuenska nem Respondens Sabbatho prox die F.
Stanislai Martyris de Padva ultimo Aprilis mensis S. Stanislai
Skwarski Rosen Curi Cong S. Thoman Charzynski et
Successores eius SS. Nicolai et Jacobi Charzynskich vota
ne Complanationis supra recitatis super Summam Centum
Zyglinorum eis Statuenska ad Solvendum
assecurata non manutentionis manifestatur. Jura
P Thoma Charzynski et Successor ad S Jacob Charzyn
skie in Sto Rosen F 6ta. post Dnicam Sanctæ Trinit et Indivi
due Trinitatis. 1736 S. Jacob Charzynski Avunc S.
Thomæ Charzynski Patris sui Germani nec Cong S Nicola
um Charzynski Patrem suum natu majorem ratione one
rum in se assumptor. ex Scriptis ab eis SS. Jacobo
et Thoma Charzynskie sive Hæreditatem quæstui Credetor by
rolle exolutionis Pecuniæ et Premed originalis non
satisfactionis manifestatur. 2do Decretum Nostro Rosen
F 2da post F. Visitationis BVM Mariæ anno 1739 interven

Inowr. Charzynskie latum quo Decreto summa Ducentorum sexaginta sex Florenor. p. cor. Principis Judicialiter compo-
sita cum SS. Charzynskiem ab al. S. Nicolao Charzynski ad-
dicta probatur. Jura SS. Crackowskich SS. Nicolay
Charzynski et Alberti filius et Barbara Barkowska
Conjuges S. Josepho Pomianowski sortem suam nuncupatam
Krasowina in Bonis tantum Wilkowo Britaki sitis cum pa-
tribus pesatis et horto in summa Ducentor. Triginta flo-
renor. actis Castreng. Cracovien. Fer. 2da in Crastino Sanc-
torum Innocentium Martyrum 1727 obligarunt. Inven-
tho cum obligatoria ad acta Castreng. Plocien. Fer. sexta prox. die
Fer. S. Hedwigis Viduae sexta Dei anno 1729 recognita
est. 2do in Cto Plocien. Fer. 6ta post Fer. Visitationis B.
Mariae 1735 to S. Josephus Pomianowski S. Mariannae
de Charzynskie primo Staroscinska 2do Stanislaus Skarbek Skar-
mam Expraesentato tam fundit. 3tio cum Innoza Skarbek-
ska in Cto Plocien. Fer. 2da in Crastino Fer. Sanctissimae
et Individuae Trinitatis 1726 to Nobg. Thomae Crackow-
skich et Elizabetha Smolenska Conjugib. summas bina-
rium Florenorum Ducentorum Triginta alteram Ducen-
torum Florenorum in Expraesentato Compromissum Capitu-
lum ad S. Joannis Charzynski provenien. Credit. 2plo ad 2dos
mas Charzynski cum SS. Universitatis Conjuges ratione agri
Certowi per S. Naturenska dimissi ad emphyteosim in Cto Plocien.
Fer. 6ta ante Fer. S. Martini Pontificis 1729 protestatur Sto
Decretum Condescensoriale in fundo Bonor. Wilkowo Britaki
Fer. 2da. post Fer. S. Jacobi Apti anno proxime inter SS. Crackow-
skich ab una et SS. Universitatis Conjuges et denuo pro
ad S. Nicolai Charzynski latum et ad acta Castreng. Plo-
cien. Fer. quarta post die Fer. S. Michaelis Archangeli anno
cor. pro oblatum pariter quo Decreto summa Quadrin-
gentorum Triginta Florenorum sors dicta Krasowina
integre Inowr. Crackoviensem dimissa est. Jura
SS. Antony et Joannis Charzynskich in Cto Plocien.
Fer. 2da post Fer. S. Martini Pontificis mensis 1726 inter eosdem SS.
Charzynskie ab una et SS. Thomam Jacobum et Nicolaum Cha-
zynskie parte ab altera Decretum latum quo summa adducendo
Inscriptioni per al. S. Albertum Charzynski Jacobi SS. Nicol.

Jacobi

Jus

Jacobi et Nicolai Parentem in Personam R. Joannis Cetherzynski Coram actis et Limbis in Brzesko in positione autos P. 2da. post Dnicam Pazatuorum in anno 1702 ad recognitas Suprascriptis Actoribus Libis Antonii et Joannis Chartzynscien Summa 6 Trecentorum Quinquaginta una cum proviscione ad Summam Centum 6 Tymphinum reducta adjudicata est. Jura Regiminis Dracki S. R. matris Anno Decretum in Judicio Tribunalitio Causarum fiscalium Radomiensi Sabbatho post P. S. S. Vti et Modesti Martyrum Anno 1732 inter Regimen Dracki S. R. matris ab una. et Thuszpersonam Rd. Matthiae et Valentini Charzynskich Bonorum Ruthenorum actoris parte ab altera. Latum quo Decreto Contributio Capitalis et rathi retenti ejus Regimini adjudicata est. 2da manifestatio Cum publicatione pacis Pantuorum in Primo Lucubitorio Coram actis Castrensibus Rzeczy. P. 2da. post P. S. Michaelis Archangeli anno eod. respectu non solutionis ejusdem Contributionis retentae super eisdem Thuszpersonis obtenta Jus Dracki officiosi in Sortem Bonorum Ruthenorum Sabactalis Pena Secunda. ante 6 P. S. 6 Thomae Apostoli anno eod. in Summa Quadringentorum undecim 6 Thorum pro ejus retentis Rathi provenientis cum provisu et Pena Lucta Lubrecita est. Jura PP. Kwiatkowskich Scriptum manuale. super P. S. Nicolaum Charzynski et modernam Swiadectyka in rem S. Matthiae Joachynski super Summam Trigenta Thorum mBoni Pantalis die 16 Julii 1736 datum. Jus S. Thomae Rychardi Scriptum manuale per Suprascriptum P. S. Nicolaum Charzynski et eandem Swiadectyka super Summam Quadragenta Tymphinum pro ejus Licitatione accepto in rem ejusd. S. Thomae Rychardi die 19 Augusti 1731mo anno dat. Jura S. Bernardi Chiovis Wiedrzewski 1732 die 20 Decembris Scriptum manuale. super Summam Trigenti Quatuor Tymphinum ab Jo Stefano in Personam ejusd. S. Wiedrzewski per SS Nicolaum Charzynski et Barbaram de Kurkowskich Conjuges 6 Voti rei Swiadectyka datum. Item quo Decretum in P. Brzesko P. 2da post Dnicam Acute Lucta inter eumd. S. Wiedrzewski actorem ab una. et SS Swiadectyka Conjuges parte ab altera. quo Summa cum Trigenti Quatuor Tymphinum ab Jo Stefano in Jus Wiedrzewski adjudicata. Jus Commutatione Summae per Jus Swiadectyki primi patris et

Jus

(Sigmidas summas segunt)

et Creditores superius exarator Comparatorum expedita diligentia
datorem eorundem accepit. et quidem Summam Trium
millium Florenor Polonicat S. Barbare de Kurkowka
alis Universyska in Jurisphore per eosdem et procuratorem
recognita expressim diligidam Judicium agnovit. Quo ad Sum-
mam Decemtorum Zyngulinum ex Summa originali Sedis
hujus Zyngulinum pro Capite olim S. Joannis Charlynski
inscriptum Interrempti per ad S. Nicolaum Charlynski ad
Vladislaw Kuzalski servata vigore Zymascriptas Complana-
tionis Jurat Mariannae de Charlynskie primo Starostae
Olens S. Jacobi Stalurenski Consorti pervenientem diligi
RS Universyty Conjuges actores Jam Summam eandem per
eandem voti edi Jurisam Stalurenska servatam ejus alle
gant. nullam tamen respectu servat. cujus Summa documenta
producunt Convincebat eadem Jurisa Stalurenska. post Summa
Zyngulinum per ad Patrum S. Nicolaum Charlynski Patrem ejus Complanatione omissa adhibendum Sum
gitata eidem Jurisa Stalurenska non est exoluta. nisi eidem
debetur et adhuc debi ad Rothe eandem Stalurenska. Zymascripta. quo attento Summam eandem Decemtorum
Zyngulinum Jurisa Stalurenska pro Capite Zymascripti Pa-
ris legitime provenire arbitratur. Summam Decem
sedecim Florenor Decreto Judicij officij Castren
sis Cracov. supra de acta recitato. Jurisa Thomas Charlyns
et Consortes olim Jurisa Jacobi Charlynski Cum Stalu
Drienia Starosta Polonicat adjudicatam rite provenisse
sententiat. Quo ad Summas binas primam Decem
Zyngulinum originaliter per olim S. Nicolaum
Charlynski et modernam S. Universyska provenire invicem
Conjuges Jurisa Josephus Komianowski actis Castren Cracov
visum super sorte dicta Starostwa ni Bonis Pertinen
tialis Lita dempta turbas pepulisse et sorte per Jurisa Cha
rlynskie prestare Conjuges pro se reservatis obligatam ac
just per eandem Jurisam Komianowski Jurisa de Charlyn
skie voti Stalurenska actis Castren Cracov dimissam
demq per eandem voti edi Stalurenska Jurisa Thomas Cha
rlynski et Elisabetha Stalurenska provicem Conjugibus
Cum altera Summa Decemtorum Zyngulinum Pertinen Jurisa
Jurmonta erecta ejus Jurisa Stalurenska ad mentem Stat

Complanationem

Inv 2

Compstanatio nis in Pto cho Conscripte supra de actis et anno ex-
pressa Seriente transisem Judicium Controversys Partium edendi
tis et transactionibus originali et transfuserialibus supra commutatis
Considerato Decreto Condescensoriali nostro Stando Bonis Gesthouse Si-
tatis per S. Stelemum Skrzetuski Burgrabium C. Rhoeny inter
Status Inscos Cracho wiensis Cingulos absentes et SS Amicitiosos
Similiter Cingulos adhuc presentes ob S. Nicolai Charlynski prae te
ab altera prolato Superius in Commutatione expressa de Inte-
gro relevato Summam non nisi Ducentorum Trigenta Flo-
renorum superegnam Jus legitimum Superscripta Insa ma
Charynski Conspexere et quidem meditatem ejusd Summa de-
debet Centum Quindecim Florenorum a Quispentibus ob S. Ni-
colai Charlynski Inscendentis a moderna vers Insa Amicitiosa
ad recognitionem obligationis in non Stati S. Josephi Comis a
nowski Lubrecensis stile cum ob S. Nicolai Charlynski prior ma
rito Comparente ea re per S. Casimirum Kurkowski Parenten
ejus perstrictus ad eandem obligationem aspirantis alteram
meditatem Centum Quindecim Florenorum prae emere deber
et Sotem dictam Kwiecinska affiere arbitratur, alteram
vero Summam Ducentorum Florenorum in Comptanatio
ne Superiorata per Capute olim S. Joannis Charlynski eidem Jos
d. Swiatowiensis Indigitata Sortis nonumplatis Kwiecinska
non annuam non prae cum prioribus in eam Sotis hebe
ejus in Summa Insam Swiatowiensem respicientes in perios
dispositis Indigitat Insorum autem Summam Venerabi-
a pleni ea nullo demerito per hoc Decretum Insis Burgrabi
irrogatis liberum fauit et rigorem ejus Decreti Cassat,
Summas Originales Trecentorum Quinquagintaflorenorum per olim S. et Albertum Charlynski olim S. Joannis Char
lynski actis Scribis Equestrem prout Insertis Superius de
actis notata obligatur Insertam et Decreto Castrensi Cracen
in anno 1726 adjudicatam Quispentibus ob S. Joannis Cha
lynski a Quispentibus ob S. et Alberti Charlynski Legitime
ibi endam Sortem Sit. Pro ad Contributionem Capitalem
Regimini Grandis S. R. Majestatis ex Sorte ejus ob S. Nicolai
Charlynski provenientes et ad Summam Quadringentorum Tri
ginta Florenorum et groserum Vigenti cliceum
Poloniae Jungendo Idcirco Jubsten et praeceptum ea serenis
simis Sedentibus ne officiose Intercedat Superiorata altercanto
rediectam Judicium Controversys Partium edendis et Ju
dicium Regimine Supremam, et ab eam Integrem ex Sorte Superio
ta olim S. Nicolai Charlynski rite provenientem et ibi ascri
vendam praesentis. Insos vero Simone Venerabilis Sortis aqua
Nicolas Charlynski cum Consorte sua Superiore non eandem
Summam per Regimen Grandis S. R. Majestatis Stiuram

verum nuncupationem ea ratione post subsecutam supra de actu et anno notatam Traditionem per Invos Stromberg et Ursinum antea actos ac modernum Invum Wisniewski Contributionis Capitalis ex Palatinatu Sbrem Regiminj nuncupatos exactores Semigunique Dominarum Judicis districtualis Sun Gung et D. Nicolaj Charzynski ac Integra Bona Nathoro Paulali Concernentes acceptationis necnon quietationis de persoluta Contributione pro bonis rathi provenientis Prima Florenos et groschos vigenti octo minus sontinentis per Invum Kerling Capitaneum Regiminj Gung Ducatus D. Posnaniensis ab eung Invo Universitati accepted non restitutionis eidem Regimini provenire adnuentibus D. Nicolao Charzynski allegante. Quibus itaq; illationibus attentis Comprobata D. Simon Universitati restitutam allegationis inde in Instantia et adhuc subsistentis ad Rotisandum prostitit duper Dominas Judicis Semigunique per exactores Contributionis Capitalis actualiter post subscriptam Traditionem ex Eupsa Sbreng receptas non approbat D. Stromberg duas D. Ursinski unam Portaneus vero D. Wisniewski Semi duas Tunnas Salis recepserunt Sun gung et super quietationem pro bonis rathi habitan Florenos Prima et groschos vigenti octo minus sontinentem per D. Kerling Capitaneum acceptam et libi non restitutam que attento summam nonaginta pro qualibet Donna p vigenti Florenos numerando ex quietatione vero acceptam et non restituta Prima Florenos et groschos vigenti octo exclusiva quidem Quadrigentorum Quinquaginta que Florenos et groschos vigenti duos polonicos pro rethentis rathi et proinde perducto reducta excludendam Consel. restantemq; Summam videlicet Trecentorum Prima quatuor Florenos et groschos vigenti quatuor polonicos ad Solvendum eis Regiminj Curto Quinitatis provenit debere arbitratur. Quo ad Retentionem et actionem Rethi et Quinquecorum olim Invi Thomæ Charzynski Quinam Judicii duo sendescensorialis ex documentis in Transportatione descriptis specificatis de actu et anno non notatis deducitur Sortem in Bonis Wittowo Paulali per Dominos Joannem Charzynski et Mariannam Chorowska Invicem Conjuges originaliter Invis Thomæ et Jacobo Charzynskiem in dominia Stille Dynastarum Unicas obligasse, ac post eorum D. Joannem Charzynski et Mariannam Chorowska Conjuges Contractu subalterno cum olim D. Nicolao Charzynski Confecto. Sortem eamq;

à descendente

à dicta scriptis Inuos Thoma et Jacobo Chartynskie edi
mere decimasse, per eos eorq; SS. Thomam et Jacobum ate-
stantibus Inscriptionibus Cessionarys olim S. Nicolai Chartyn
skii summam eandem inserte & Patris Ronoch Pawlaki hid
zenter transfudisse respectu cuius Sortis olim S. Thomasch
zynski Inuos Universitatem Conjugibus et Liberis pend
et Patris S. Nicolai Chartynskii alteratum provenipsa
one ad Judicium officij Castrensis Plocensis institutis Decre-
tum in ordine exemptionis infundo Renov comunis Ro
Rouo Pawlaki per S. et ante nicum Chmielewskii Burgra
bium Cst. prolatum ubipsa in Commutationis Juris ex-
pressum inseratur est. quod ac alias ex mente Decretor
Judicij officij Castrensis Plocensis in fortuna ad S. Nicolai Chartyn
skii expedita per Decretum Judicij Inuos Cicekanovicz
ea quidem ratione, prout ex Condescensio Judicio Inuos Condescen
sionali Cognovi dispositum sunt. Imprimis documentis Con
sideratis et Decreto eorum Condescensionali per S. Chmielewskii
Burgrabium Cst. Plocensem expedito pensato in punctis decisis
pro Retentionibus fundi Causa approbato, in punctis ve
ro summam in exemptionem sortis a Successoribus Patris
S. Thomae Chartynskii provenientis Successorum ad S.
Nicolai Chartynskii Decreto eorum Inuos Burgrabii adjudica
tas subsequidem fortuna ejusq; ad S. Nicolaum ab hac tantum po
sitorias Partium punctis in Condescensione Caditj mela
zato; dempta summa Decentorum Quadragenta Nouem
Zyngkinum et groszorum novemdecem Polonicalium pro Con
sensibus fundi Decreto eorum Condescensionali S. Burgrabij
ex summa eam majori nulla Zyngkinum determinata sum
mam non nisi Septingentorum Quinquagenta Zyngkinum
et groszorum novemdecem polonicalium restasse et Creditori
bus ad fortunam ejusq; olim S. Nicolai Chartynskii concur
rentibus inferias dispositis juste provenisse arbitratur
quo respectat Intrascriptas Summas primam Quadragen
ta Zyngkinum Inuos Thomae Czechanskii Secundam Tri
genti Zyngkinum Inuos Jacobi de Kisielewskie Cubasse
borska Tertiam argenti quatuor Zyngkinum S. Precli
cori Bledzewskii Quartam Srigenta Florenos Polonicales
S. Matthiae Zoczinskii ad scripta manualia per olim S. Nicolai
Chartynskii et S. Barbaram de Kaczkowskie primi ejusq; et S.
Nicolai Chartynskii voti ad Deum Secundi S. Limonis Andrey
skii consortem mutuo Contractas Judicium Controversys Partium
examinatis

ea audetis et quidem diligenter prout Prov. Patris adeitatis Creditoribus et eaq manuales assecurationes producentibus diuma eas q distrietim inscriptis exaratas ad Summam ejus Invis. Barbare de Kurkowskie ad Prov. nati Secundi Invoc. Ukr. Ryska regulari petentibus Invoc vero Universitska in fundamento manifestationum digna de actu exprimand de Edicto Juridici reformatorialis Coq priorem tranitum dumsta tamen ad Juramentum de prout erat ab eoq prioris mariti sui ad subscriptiones tam assecuratorum earundem manualium, quam Inventionis Obligationis in rem d. Josephi Pomianowski authentice exigentis ultroneae stimulata habete, omissis illatis rationibus attentis et manifestationibus supradictis Consideratis Comprobet eadem d. Universitska in eam Juramenti Rotham prout ad subscriptiones scriptorum manualium eorum, a prioni marito exactis dumsta labatur - - in commodum duum tantum Liberorum ejus prior maritus Contractus dumnas Convertebat. Invoc vero ad Prov. Universitska ex dummi dispraescriptis nihil participant idq in justantii et ad datur tubis ad prioris mariti rotham prout tibi quae attento dumnas datas inscriptis specificatas Inter dumnam Contumadem Synphonum Invoc de stat transtie servientem Decreto Patris superiori ligandatorum Juriam distinctam ad dotalitiam ejusq olim d. Nicolai Charlynski moderna Invoc Universitska prioni mariti regulandas disponit. Prae ejusq ligandatorum Juriam peracto ad Revisionem Statuis sortis ejusq ol Invoc Nicolai Charlynski et Conscriptorum ejus dudum impetrit quo Statu ejusq sortis Considerato ligandorum dua Statitudine tantummodo sepenumero per tres quatuor et rare octo et novem nunquam per undecim duodecim longitudine vero sepe per unum duo tria et nunquam ad duodecim Stadia reperiuntur eadem nimis idigna Sortium cula apparet tum ejusq agmorientibus omnibus Creditoribus Compartitionem Intantibus et aliis Bonis Nicolai Charlynski et Mitalis avi ejusdem Stradiis et Papaperibus quod post data Sepetati ol d. Nicolai Charlynski nulla delitica et tudemitationes in eaq sorte catabant nec quidquam ea Inventarque aus Invoc Universitskie Angazes deventum esse monstratur. Praetiam ejusdem Sortis tum super venit Orthodox Paulus ol quam Britalis Consistentis adjungendo et dummas singulas primam in sorte dispraescriptas duae Partem olim d. Thomae Charlynski septingentos duodecim quinquaginta Symphonas et quinquaginta denarios polonicales alteram ducentum et triginta duos Florenos Polonicales in sorte

in scriptis Bonis Quasi ebortha ad Rem principalem Legatis spectans Relicten eiq olim Ivano Nicolao Charlzynski Servienter ad Summam Trium Millium Ducentorum Quadraginta Trium florenor et grossor novem decem polonicali Judicium constitutus et redactus in qua quidem Summa Creditores Legata Scripto modo Inserendo Collocat. et quidem in Summam Collocat. Creditor Ducentor Quinquaginta Trium florenor et grossor decem polonicali in scriptis ejusdem ad S. Nicolai Charlzynski deputatum Assessor Consulatus et Scriptis Scitis mox declaratione Juramenti to exigitur primo loco. et Summam Ducentorum Viginti unius florenor et grossorum viginti polonicali ex Summa originali Trecentorum Quinquaginta Trium per ad S. Albertum Charzynski Parochum ad S. Nicolai ab olim S. Joanne Charzynski mutuo Contracta emanatam Caputq Successorum ejusdem ad S. Nicolai Charlzynski et Mariannae de Charlzynskie Skrzynskie Naturalem Legitimam ex qua Summam Charlzynskie et Successores ad S. Jacobi Charlzynski respicientis Actionis Patroni et Avitati in Summa Septingentorum quinquaginta ~~Trium~~ florenor et grossor novem decem polonicali in florenos reducta Ringingentor Quinquaginta florenor et grossor novem decem polonicali efficiente. et in Sequestro Cancellariae Polonicae per Relictam ad S. Thomae Charlzynski reperta in eadem scriptis a Successibus olim S. Nicolai Charlzynski Secundo loco. Interesse Regiminis videlicet Trecentorum Viginti Quatuor florenor et grossor Viginti Quatuor polonicali restantes in Summa Legata per Relictam ad S. Thomae Charlzynski in Sequestro Cancellariae florenor reposita Tertio loco Summae Centum Quadraginta duorum florenor et grossor Quindecem polonicali restantis de Summa majori Trecentorum Quinquaginta Trium florenor et grossorum decem polonicali Juramento per Juram Naturalem Legatarii pro onere Successorum ad S. Joannis Charzynski pertinente ad tertiam quartae partis exclusis eidem Jure Naturalem in Summa eadem Ringingentorum Quinquaginta florenor et grossorum novem decem polonicali in Sequestro Cancellariae reperta et medietatem existentis mox Inscribendum 2to loco Summam Ducentorum Nonaginta unius florenor et grossorum decem polonicali originaliter S. Josepho Domanowski in sorte Partitionis per ad S. Nicolaum Charlzynski et modernum S. Universitatis modo obligatorio Inscriptam per eundem S. Domanowski Jure Naturalem Legitimam ex post per eundem Juram Naturalem Jure Matrimonii Catharinam Conjugem Comissam et quidem Ducentorum Quinquaginta unius florenor et grossor viginti in Summa Data in Sequestro reperibili Jure duarum Summarum videlicet Viginti novem florenor et grossor viginti polonicali ad Trecentum Summae

Ducentorum nonaginta unius florenor et 29 sol decem bal
ariata in sorte dicta Krzeczmina super Bonis Matthaei Pawlaki
Litta eius Swiss Gaukowantsem Conjugibus Swientem Stolo
co Summam Duor Millium 8 florenor Polonicat S. Bar
baram de Karkowice ultimi voti Bonis Simonis Janis
zyski Comortem in Bonis Matthaei Pawlaki et Mitada
ce sorte in eius Bonis Litta ad 8 S. Nicolaum Chartzynski
Swiss eius mantum cari quarili Suis Hereditary spe
ctante. necnon in Summa Ducentorum florenor Po
lonicat modo obligatorio super sortibus Bonor Kwaniebors
ka hereante eidem alii mori mantis eius servient e Scabi
no Loco Collocat et Dicti Decreto Creditoribus eius provi
sionalis disponit. Reliquas vero Summas proliquidis agi
das taxam sortis ejusdem olim S. Nicolai Chartzynski cedentes ca
tabula potioritatis Suorum decessus videlicet Stille florenor
S Barbarae de Karkowice Ubertzyska adscriptibus eadem
ma originali Priem Stillae florenor Polonicat emanatum
San Stephanum Dunesorum ad S. Joannis Chartzynski pro
vincialem a Summa Trecentorum Quinquaginta Stephanor
Decreto Castren Stolen adjudicatam, Summam Ducen
torum Sexaginta sed florenor S Thomae Chartzynski et Mi
chaelis S Jacobi Chartzynski ab ad S Nicolaum Chartzynski ad
dicat necnon viginti Stephanorum Suor Kwaniebor ka Vigi
ti florenor Polonicat S. Matthaei Poscienski, Quadraginta Ste
phanor Suor Thomae Czicharski, Viginti quatuor Stephano
Suor Mielchioris Bledzewski has omnes Summas ab Suis
debitoribus Creditoribus vindicare ex alia Substantia ad dicti
pati S. Nicolai Chartzynski diligenti abi invenire poterit Sed
gitat in sorte Bonor Matthaei Pawlaki et Mitadis illaterius
nec pose extendere sententiat. verum ipse Suis debitoribus
Creditoribus antelatoris Suis Creditoris Divolverint ob
nem deperiendi reservat et securitat. Quo vero alii met Cred
tores ad Summam in sequestro Cancellariae Stolen existentem re
gulatos Ideo Creditores et gradem Suum Ordinem exi
stor Corpus Bonorum Capitalis Contingens Quum Trecentorum
Viginta quatuor florenor et grossor viginti quatuor Solido
rum viginta Gr. S. Thomae Czurstedt annor Decimi ventur
ea Summa Gradu in sequestro reposita alii vero ut post Quin
tores ad S. Joannis Chartzynski ex Capite ad S Nicolai Chartzy
ski et Katarinae Ducentorum viginti unius florenor et
grossor viginti. Suor ejus Quadrantibus Centum Quadraginta
duor florenor et grossor quindecim, Suor Gaukowsese
ries Ducento nec Quinquaginta unius florenor et grossor
num viginti in partibus Petri Swiatkowski Quadrantes Suos
Suos Onerdentis praedicti in Terminum Quinquaginta ad S Nicolai
Chartzynski exigendos ex quietatione relatten dentia Suor

Nicolaus Chartzynski

Dni.

Universitatis Congregationis communis successores ad S. Nicolai Charlyn-
ski Victrici et Patris sub Patrocinio Bambergensi in Casu pre-
sentis Decessus Universitatis seu Relictam ad S. Thomae Char-
lynski dimissi Exhibitionis reportatricem Contraventionis
debitae circa manifestationem faciendam publicandae quic-
cumque Contingens diuumtfevare debebit et tenebitur in
quo termino revelationis descriptis Decessus Patronis-
tae successores ad S. Nicolai Charlynski de summis ecclesi-
stae debitae quam successionali cura cum faciendae Re-
nuntiationis Paternis et Paternis Abrenunciatione quietare succes-
sores vero ejusdem ad S. Nicolai Charlynski seu Decessus Uni-
versitatis Congregationis nomine communi successionum. Relictae
et successores ad S. Thomae Charlynski de summa in
casu Exhibitionem sortes provenientes in sequestro Cancellariae
Decessus reponenda ac Curatores Patronatus fundi Administra-
tores quietare debebunt et tenebuntur sub rigore Exhibitionis
nec non casu Relictae S. Thomae Charlynski summae
ejusdem quae et quanta pro Patronatus fundi actiua cum
massa Creditorum in casu Decessus remanserit Securitatem
Curatoris providere sub rigore ejusdem Relictae
Genitus providere sub rigore ejusdem Relictae Patronatus Bambergensis Relic-
bit Decessus certam summam ex summa originali
valoris Decessus Florenos Quingentos Sexaginta videlicet
Florenos Trecentos Quinquaginta Florenos videlicet
Ducentos quinquaginta annuis et Florenos et grossos viginti
Solvendi per successores ad S. Joannis Charlynski Pa-
tronatus ac eandem summam ex onere Paterni ad S. Tho-
mam Charlynski ad Patri S. Adalberti Contractantis Patronum
et successores ad S. Jacobi Charlynski regulandam Censet
Declarandae Curatores Dicti Decessus Florenos et successores Pa-
tronatus et grossos Florenos Ducentos quinquaginta annuis
Patris Patronatus S. Joannis Baptistae in anno imminenti
ventura sub Poena Bambergensi in ejusdem Casu manifesta-
tionem faciendam publicandae successionis ejusdem ad S. Jo-
annis solvant et reddatur enumerent. Quieta per Decessus
Universitatis ac omnes Creditores in substantia ad S. Nico-
lai Charlynski locatos Poena Quatuor ducentorum Florenorum Solven-
da Debiti absentiam Compensanda Judicio vero per
medium in Justanti Solvenda et in determinis Decessionis
decessionis sub poena Bambergensi publicandae ad Interes-
se Summae Florenos quingentos novem Florenos et grossos viginti
nicae ex summa originali Ducentorum nonaginta unius Florenos
et grossorum duum solvendi restantis et ad sortem Quitan-
Rapprensima ordinatae necessariae ejusdem Condescensionem Decessus
Burgrabii Castrum Liberum Cujusvis qui faciendae Impetrari potuerit
ad Fundi Nitrovis pulabi Censet et ei Decessus Burgrabius Condi-
Et cum omni gerendae Securitatis Summi quod Creatum obligat

et Captato tempore Impetrandus possalum in omnibus Bonis
Campis pro re Inwoi Rachorowskich seu Naturowska ita
dicta krazewina In Summa Gratia exhibidet seu obla
tio nem ejus in Inwoi Uniezyey in o Inwoi exhibitorum
obtulerint ejus Inwoi Rachorowskich seu Naturowska ingre
diet Cujus decisionis Partes acquiescere debebunt Actum
Barcino die Ille mo Inwo exhibitionis super Parte Contra
veniente publicanda. Et gratiosum respectu residui Dimi
nus Decanorum Dynastarum rigore Dynastarum documen
torum Inwoi Rachorowskich conjunctibus a Inwoi Naturowska
provenientis Judicium Summarium eandem per Inwoi Naturow
ska ejus Inwoi Rachorowskich exhibendo Justitiae et
documentis Status pro cujus vigilia Natividatis S. Joannis
Baptistae Anno proximo venturo Dnus rigore Dynastarum scriptorum
dem Sententiat Data pro cujus S. Naturowska ad una Pars
Parcarum polonicalis Partis et Judicii totius partis Summa
ma Judicii vero Dnus ingratiarum solvendae. Quo ad Judi
cium Pleb. et Andreae Nadratowski Judicium exhibendo
assecuratorii mandati de data ejus in Storcowo die
16 Junii anno 1727 per solimonem Uniezyski missi
gnati S. Nadratowski super arguenti acto Dynastarum datae De
cembr Quatenus pro Inwoi Uniezyski moderno Judicium
Summarium eandem in et moderia ejus post Festum Sanctorum
Regum in anno proximo Judicente Coram actu Castrensi Plo
censi solvat et realiter enumeret Dnus Palma Rantzowski in
primis Judicijs Castrensibus Plocensibus post Contraventus non Cele
brandis publicanda. Decreti Dni rigore et Judicum tabellio
nalium competenti
Josephus Krusewsky Notarius Dnus Rantzowski Plo
censis

Officium Plus Castrense Capitis Plocensis ad oblationem S. Nadra
zachorowski Decretum Jocialitatis insertum in Se inser
tum officio per infrascriptum M. Notarium Dni
Rantzowski expedita ac manu ejus propria subscripta rep
ducentis ad Acticens Actus Plus Ingrossatus Cujus
pti in Tenore sequens: Intra [illegible] Originale ejus
Dni Circa Acta Relicta

In Cui Plocensi Ora quarta in Crastino Festi Purificatio
nis B. V. Mariae Anno Dni 1756.

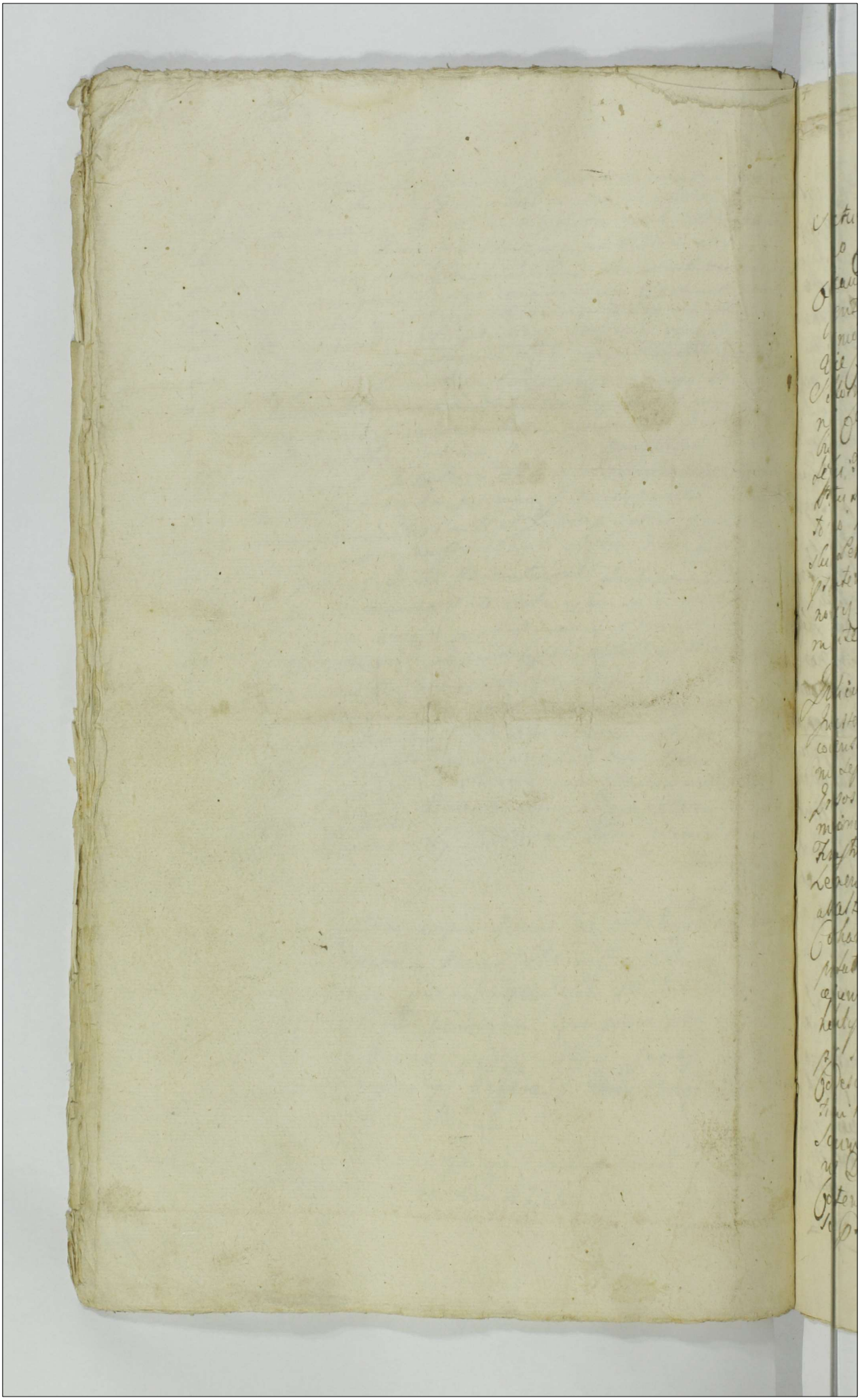

Actum in Bonis Kozłowo Łyszki sdq in Termi
no Condescensionis Feria Tertia post Dominicam
Exaudi proxima Anno Domini millesimo Septin
gentesimo Quinquagesimo Coram Magnificis An
tonio in Zakrzewo Zakrzeski Vexillifero Zawskie
Vice Capitaneo Jacobo Josepho in Małachowo et
Sokolniki Sokolnicki Tribuna Palatinatus et Nota
ri Castrensibus Plocensibus Officialibus et Judici
bus Praesentibus Gnosis ac Nobilibus Antonio Mo
leski Terrestri Zawskiensi Thoma Jaroszewski Graniciali
Pstrei Plocensis Camerariis Valentino Kosinski An
tonio Zelenicki Joanne Rudolski Alberto Kokoszyn
ski Petro Burski Laurentio Ostrowski ac aliis ad actum
praesentem Congregatis nec non Provido Josepho Lema
nowicz de Villa Kowalewo Actum praesentem acta
mante

Judicium Officii Castrensis Plocensis Condescensionale
Insistendo Decreti tam primitive Tribunalitio Regni Petri
coviensis in Anno millesimo Septingentesimo Quadrages
imo Septimo Petricoviae quam Judicii Officii Sui Jurisdi
Gnosos Valentinum Patrium Petrum Josephum Ca
merarium Terrestrem Plocensem Antonium et Thomam
Kłostros Kozłowskie Actores ab Una et Magnificum
Leonem itidem Kozłowski Venatorem Novogrodensem parte
ab altera in Castro Plocensi Feria Secunda pridie Festi Sanctae
Catharinae Virginis et Martyris in Anno proxime elapso
protactis mediante Quibus praecipue Officii Sui post Re
cessum a Termino Extrahiti Citationis pro Judicijs Tribu
nalitijs Regni Petricoviensis per Gnosos Kozłowskie tam
per Manifestationem interpositam quam judicialiter factam
Condescensio Judicii Sui pro Judicatione Sortis Sensor
tium in Bonis Kozłowo per Gnosos Kozłowskie praetensa
sanum ac intuitu Praesentium Comportatione quorum
nes Documentorum Causam ebiudicantium Executionem
Contentorum Decreti Tribunalitij Regni Petricoviensis in Cau
sa praesenti ad Judicium Suum pro Decisione per Decreti

Tribunalitium Regni Petricoviense Remissa Condescens
ad Bona Kozłowo utraq pro Die hodierna est assig
ta Itaq in Virtute praemissorum Decretorum ad Regi
sitionem Partis actoreae ad Bona in Actu Contentae
Die hodierna Condescendit Jurisdictionem Officiosam
actibus Juridicis Congruam prout omni Securitate
Publica circa quosvis Actus Juridicos Servanda per
vocem adstantis Mlis fiendaque et Partes inter se Dis
ceptantes ad Comparendum Suo Coram Judicio Conde
scensoriali Se praefato Mli acclamare injunxit Quo
in Termino Partibus eisq utrisq. Actorea per Gnosum
Valentinum Kozłowski Patrum Suo pro Interesse pro
pro Interesse Generosorum Petri Josephi Camerarii Tri
Plocensis Antonij et Thomae minorennis Kozłowskich
per Gnosos Josephum Camerarium et Antonium Kozło
wskie Suis et Suprascriptorum Fratrum Suorum nomi
nibus pro ~~Coram Judicio Condescensoriali Comparen~~
~~bus Tenere Generosos Josephum Camerarium et An~~
~~tonium Kozłowskie producere~~ Citatus Magnificus
Leo Kozłowski Venator Novogrodensis et quo ad in
debite in Litis expensas Inductionis Judiciis. Actor
personaliter Coram Judicio Condescensoriali Comparen
tibus Tenere Generosos Josephum Camerarium et
Antonium Kozłowskie producere Plenipotentiam a
Gnoso Petro Kozłowski Fratre Suo natu majore inpri
ssanti et Quoniam non modo Plenipotentiam Co
ram Actis Castrensibus Plocensibus in Anno proxi
me elapso Brutam producunt verum et Gnosus Ca
merarius Tri Plocensis in anteactis Decretis se In
scripserat in Comparitionem Proinde Sufficienti Com
paritione adinventa Partibus experiri mandat in
Experimento Judicium Controversys Partium auditis

Sequel

Siquidem tam Decreto Tribunalitio Regni Petricoviensi
quam antecedente Judicij Sui Comportatio Munimen-
torum Causam praesentem elucidantium Partibus
Demandata est. Promulgatum Judicium Exequendo Con-
tenta Decretorum ante omnia Teneri Partes utraque
ad Comportationem Munimentorum Quorum vis
Haereditatem Sortium Bonorum Kozłova utraque
enucleantium censet injustanti Et licet quidem Par-
tes Documenta in Summarijs Suis distinctim reposita
de actibus sufficienter expressa Comportarunt Vigore quo-
rum Documentorum Repositorum Pars Originaliter
Actorea Supraescripti Gnosi Petrus Josephus Camerarius
Ex Plocensis Antonius ac Thomas tum Valentinus
Patruus Kozłowski Decisionem Causae Respectu
Sortium in Bonis Kozłowo Zyszki Wilki Gorzanowo ac Ku-
cze haerentium per Judicium Suum perficiendam exposcunt
ac firmiter urgent. Magnificus vero Leo Kozłowski Ve-
nator Novogrodensis Citatus ac Judicius Manifestationem
per olim Gnosum Nicolaum Kozłowski Fratrem Germanum
Gnosi Valentini, ac Parentem Gnosorum Fideicommissorum Invitu-
te Cuius instituta ~~[illegible]~~ Causa quod tantum modo Respectu Bonorum
Kozłowo Zyszki Sortes dicta Chomontowizna Coram Actis Ca-
strensibus Plocensibus in Anno millesimo Septingentesimo
Tricesimo Octavo erat interposita producit ac quod in hisce
Bonis Kozłowo Zyszki Disjudicatio Subsequi debeat in-
fert Decretum vero Tribunalitium Regni Petricoviense
vigore Cuius peragitur Condescensio Respectu Bonorum
Kozłowa utraque sine Specificatione per expressum quomo-
do vocitare debeant. Partes interse Disceptantes Expor-
tarunt et Intuitu Commissorum Bonorum maxime dis-
ceptant et circa praesentem Documentorum Compor-
tationem Controversias utrum vigore Repositorum Do-
cumentorum Condescensio in omnibus Bonis seu
Locis nunc Desertis expediri ~~Debeat~~ aut tantum
in Bonis Kozłowo Zyszki ~~debeat~~ seu utraque Debeat

controvertunt Judicium praemissis Consideratis et
pensatis Liquidem Condescensio ad Requisitorem Pa-
tris actoreae in Suprascriptis omnibus Bonis Kozłowo Ty-
szki Vitki Gorzanowo et Sacre ultra mentem Decre-
Tribunalitij ~~[illegible]~~ Quae Bona non sunt taliter per expressum in
e Decreto Specificata nulla tenus expediri ~~[illegible]~~ a
Cognitio Documentorum et ~~[illegible]~~ Causae plenarie
Cognosci et Decidi potest Itaq Causam hanc pro Re-
solutione praemissorum ac Sufficientiori Specificatione Bo-
norum seu Sortium indigitandae cum toto effectu ac
tibus rursus ad Judicia Tribunalitia Regni Petricovien
Judicium Officij Castrensis Plocensis Renusit Remittitq
Praesentibus Conservando Partibus utrisq Terminum
in eisq Judicijs Tribunalitijs Petricoviensibus et Regi-
stro Causae huic Competenti Comparendi Peremptorium
Decreti Ipsez Vigore.
Antonius in Zakrzewo Zakrzewski Vexillifer Terrae Zawkrzensis et
vice Capitaneus Castrensis Plocensis mp.

Jacobus Josephus in Małachowo et Sokolniki Sokolnicki
Tribunus Ptus et Notarius Castrensis Plocensis mpp

Officium praesens Crere Capit. Placere ad oblationem
Josephi Kostowski Camerarij Trnis Placere Dominum
Infrascriptum Condescensoriale in Bonis Kozłowo Tyszki
manibus Judicij Crere Placere subscripto et Commi-
tato ad ingrossandum suscepit cujus Tenor sequitur Ejus
modi (Inserat.) Originale Ejusdem Dni Circa acta
Relictum.

Sub actu 2 sdae pridie Festi S. Michaelis Archan-
geli et D. 1750.

Actum in Bonis Setropie idq in Trno Exdivisionis ex Limitatione per Judicium Trre Zawskrzenz et Officium Castrenz Visogrodienz Incidenz ad diem hodiernam facta F. 2da. post Festum Divae Annae Genitricis Gloriosissimae Virginis Mariae proxime Anno Domini 1749no. Coram Gnosi Joanne Grabia et Nicolao Kowalewski Burgrabijs Castrenz Plocenz in Praesentia Gnosorum ac Nobilium Martini Grabia Josephi Druchoski Josephi Petrikoski Christophori Wielumski nec non Mlis Rgni Gnalis providi Gregorij Wachowicz de Setropie Authi et Jurati ad Actum Praenz acclamanz assumpti

Officium Praesens Burgrabiale videlicet Gnosi Joannes Grabia et Nicolaus Kowalewski Burgrabij Castrenz Plocenz in virtute Decreti Condescensorialis in Fundo Bonorum Setropie Sortegz olim Gnosi Casimiri Smoszeski haereditario ad Praesens Possessioni et Successorum olim G. Valentini Smoszeski Subiecto ex Mente Decreti Tribunalis Rgni Petricovienz Inter Gnosos Venceslaum Patruum ac Filiastros ejus Ciołkoskie ab una et Gnosos Helenam de Czachoskie Relictam olim G. Valentini Smoszeski Relictam contem Viduam Matrem Franciscum Joannem Stanislaum Filios Smoszeskie ac alios Creditores Smoszecianos Parte ab altera Feria quinta in Crastino Festi Visitationis Gloriosissimae Virginis Mariae Anno 1749no Scilicet Praenz prolatam per Suprascriptum Judicium Trre Zawskrzenz et Officium Castrenz Visogrodienz Scilicet Mcos Josephum Kruszeski Notarium Trrem Zawskrzenz Pltus Plocenz et Adamum Ignatium Smoniecki Thesaurarium Terrae Vicecapitaneum et Judicem Castrenz Visogrodienz prolatam quo Mediante Impetratio in Ordine ad Expedienda ~~exdivisionem~~ Inter Praefatos Gnosos Ciołkoskie ac alios Creditores tum G. G. Smoszeskie in Sorte Suprafata olim G. Casimiri Smoszeski haereditario Judicij ejusdem Trris Zawskrzenz et Officij Castrenz Visogrodienz aut aliorum Judiciorum Trrium aut Officiorum Castrenz Sive Gnosorum Suprascripti

Dworskim Budynek Stary Drzewo wnim Komyte w Sobie 343 Podpiecznia
niektore, Sijn Zas w nim w Stupy budowana y w dyle, co Zaś kuchnia
y kumin odzlepiona do bicia Ze drzwiami na Leżu nach w Sobie pie c,
fermowane kaffle wkim prosto, Sijn Spospitą Nalezyte co za
nadpoz Sepyzie reparacyj Potrzebuie ta Izba o dwoch Oknach Zdru
wszyse drugie z Południa mieszkanie y Sklepowane wnim Nakadze po
stawione Sijn Stodoła o dwoch przestach w dłuż, w Ser Zas a Sklep
ny z iednym klepiskiem murowanie z Jednej Strony klepiska Jedno piesto z
drugiey Strony drugie, w tey Stodole Stupy po podymowały dyle ponadpsu
chiwały y dach dosyć potrzebuie Reparacyj wiecey w tey Stodole
dwoie Jedne spod drzwi drugie z Południa Dwierze, przy tey
Stodole Spiechlerzyk o Jednym przestu wsrzod y w dłuż z Wystawką
z Sutapem dyle wnim popruchniałe dwoch potrzebuie reparacyj przy
tym Spiechlerzyku Chlew Chrustiany przybudowany Spospity wpale
niezle, te Budynki Stoią wszystkie pleckami na wschod Jednemi
a drugiemi na Zachod tych Budynkow wspytkich to iest Sklepu
dynku Stodoły Spiechlerzyka z Południa mieszkanie Jak mó
wiono Sklepowym wydziela Kellyarz Zas Credito Sklepu Pa
nowie Lisowskim alterna mieszkanie z Południa się appertinuie to Gest Jmć Pani Humor
kowej z poprzestały Polowy Polowa Jchmć Panom mosci Sklepowym po
wsi Jm Pan Samoyski tudzież Jmć Pani Sklepska odstąpiła Budynku
Sklepowe. Te we Siedliskach Zas Imo Gp Humornikowy w Siedlisku Chło
pskim miedzy Chłopskimi siedliskami Leżącym wydziela się
od wschodu Słońca w Ser z pretow dwanascie mianowicie Pr
tokii Siedm y Sut. w dłuż Jakoś się ciągnie rzepka Zas co się zostanie
Jmć P. Kr ze Starego Sioła Sadowskiey wydziela się y do tego Sie
dlisko Dworskie Leżącego przy
dodaie z Ogrodu Wieskiego Prosto wsiedlisko Chłopskim do strzyżenia przypadaiącym tak że w Ser z
pretow trzy tokii pszenicy y Owsa, przy tym Zas Samym wydziele
tego samego Ogrodu Jmć Panom Sklepskim tak iż wnim dzie
tey części Strzyżenia Jm przypadaiącym Jako też y w Sianokach
w zwyż wyrażony 500. złotych polskich wydziela się tak że wSer
pretow 13. tokii trzy, przy tym Zas wydziele P. Sklepskie
Sukcesorom niegdy Gp Bromirskiego pretow trzy wydziela się Jmć Pa
tym tak że wydziele Sukcesorow P. Bromirskiego wydziela się Jmć Pa
E Inquantum by Zas ktory kredytor na Sprzeciwieństwo Chciał wziąć te Budynki
tedy powinien według takiey wdekrecie wyrażonej znich się Jmć Panom kredytorom Spełnić
za po przyszłej Semie woleu Prawnieyszym przepisanie.

Residuum zas do samego Strumienia Jehmci PP. Dzierżawcom appli-
catur z tą tego co się Jej może znaleść, z Brzeia Las w wyż wy-
rażonego którego się znayduie od Stoli Prętow 13. z tego przy-dzia-
le Jeymć Pani Kumornikowej Cyli Sukcessorow Nieboszczika P. Kumor-
nika Szamotulskiego Sukcessorow P. Bromierskiego Wydziela się
Prętow cztery y Pod albami Slinskiej versus dwa Prętty y pol
Pole Jare pod Cieprowy y Wielki Lemo przy drodze która
idzie od Sadowych aliàs od Siedliska Panow Smoszewskich - li-
Przincowi Wydziela się tym że Jehmciom PP. Smoszewskim tak w wy-
dzierżawy części Jako y we dwoch set złotych Summy przyszłych z
pierwszy płaty do Smoszewy Prętow w Sześć pięć y Coliec Pani
stwu zas Sadowskim Ostatek tey samey płatki do miedze
Chamskiey się applikuie Jeymć P.P. zas Kumornikowskim Cy
li Matce Jeh z drugiey płatki przy Strzeszewie przy dro
dze bez Coliec w Sztuk Jak się ciągnie tak się Wydziela Jeym
Panom Ciołkowskim Ostatek tey płatki Prętow sześć z cztery
do miedzy, a w Sztuk Staj dzierżawcow applicuie Jeym tym
za Jehmciom płatki miedzami Strzeszewey y
Chamskiey Jako w sobie sześć Prętow znayduie się pięć wsze
a w Sztuk Staj dzierżawcow się znayduie tak że applicuie, Jeym
w Trzecim Miejscu miedzy Strzeszewey y Chamskiey
płatki takaż Jak wyższ na dacz y na dłu tym że Jehmć
nom Ciołkowskim się podaie Item w Czwartym miejscu
miedzy miedzami ut supra prętow siedm staj siedmioro na
dłu z tey tak że Jehmć Panom Ciołkowskim Wydziela się prętow
pięć bez Coliec Item z tey że samey płatki Wydziela się
Chamskim Sukcessorow P. Bromierskiego residuitas, dalej zas
z płatki przy Strzeszewie tey Jeymć Pani Slinskiej Wydzie
la się prętow siedm we dłu Jako się ciągnie z tey zas samey płat
ki Panom Smoszewskim we trzech set złotych prętow dwa prze
Pattora Coliec, Item w tym że Polu Jehmć Panom Smosze
dzie Jednim dzierżawcy części Jako y we dwoch set złotych Wydzie
la się prętow cztery y zagon w dłu Jak się ciągnie, Item
z tey płatki Jeymć Państwu Sadowskim Resztka tey prętty
samey płaty Jehmć

Jchmć Państwa Sadowskim Jabcc y z Drugiey Stroy tym cc Jchmciom
dostaie zagon y Stiba Jedna w zdłuż się ciągnie przez Stay Szesnas
przy sprzężeniu przy tym cc za mym Wyiściu Jubilcyorom Jm
Jerzchiego kumornika Granicznego Prętow Szesc y Stiba Jedna Stay
Szescion, Item tey Stroy Reszta do Miedzy prętow dwa y pul Item
Item druga Stoła prętow Pięc Stay w zdłuż pięcio w Jchmć P. Cioł
cyskim applikuiąc się Item dalcy Prętow trzy y pul w zdłuż Stay prę
ro tym cc Jchmć P. Ciołkowskim się podaie, Item Stoła prosto w ciepow
Stay przy drodze od Bielnipic ku Ciepcm wielkim Idącey tym cc Jchm
P. Ciołkowskim Wyiściła się prętow dziewiętnascie y Stiba trzy Reszta
zas do Miedzy pręt Jeden w zdłuż Stay Stay troie Jubileyorom Jm Pana
Bromierskiego się Wyiściła Item tym cc Jchmciom trzy
daie się Stoła zarosła prętow trzy w zdłuż prez Stay troie Item
ostatni Stroy pod wsi Zarosły Chrostym Pani Stinskiey prętow
cztery a P. Imciom Wyiściła się Reszta prętow Szesc prez
Stay w zdłuż troie Item tym cc Jchmciom daly z Worki Obligac
Szycy Wyiściła się wkrecu przy Błaci tego prętow Siedm
na zdłuż Jak się ciągnie. W Polu Algorzwym na Przedewsie
y Podwitostawicc Imć Jchmć Panom Imciom Dziewięta
ście y w Pięciu zdłuż Stych Pestkach przy Champskiemie Wy
ściła się prętow dziewięc w zdłuż Jak się ciągnie na obydwie Stro
wsi y z Tyłu z zarostami daly Jchmć Panistwu Sadowskim Prętow trzy
y pul więcej Daley Jeymć Pani Kumornikowey prętow Siedm y pul
w zdłuż ut Supra Jchmć Panom Ciołkowskim wsem prętow dwadzieścia
y cztery Daley zas Jubileyorom Jm Bromierskiego prętow dwa
a Jeymć Pani Stinskiey prętow Jeden, co by się zas Jeymć
mogło znaleść Obligow w Liczbie Listowich Pola Oprocz w wyż wyra
zonych Dziatow które by się mogły zdać do Brania tych Medietat
od wschodu Słonca Jchmć P. Ciołkowskim od zachodu zas Jubileyo
rom Jm Kumornika Granicznego applicatur altera Pars Drogi pod Warszewą
y Nagorsky Granicą Imciami przy brodzie Nagorskim leżącey
która się Polną od Stow ciągnie się do Warszy wskiey Granicy wy
dziela się Jchmć Panom Imciom na dwa prętow dziewięc a na dzie
dwanascie Panistwu Sadowskim zas Reszta trzy Tyłi prętow trzy ana
Item tym cc Jchmciom Drugiey Tyłi Kumornikowey Warszewce za ster
Siewierz prętow Wydziela się prętow dwanascie na zdłuż 12. Item Pani
kumornikowey zas Tyłi Rudowcem Jak wsobie zdawna Jest miedzy Chare
Szczynami w dwa prętow trzy a w zdłuż 50 Jabcc się Wydziela Item przy
Stoły Polny Pokoy przy Dziele W. Ciołkowskich Jmci P. Kumornikowey a Pyrem
Drugi Pokoy Polny prawą od Zachodu Słonca się wydziela

Terre Lawskiensis et officium Castrensis Visogrodiensis adjudicata et eorum Comphemam Intromisit Introduxit Decreti praesenti Vigore.

Joannes Grabia Burgrabius Castrensis Plocensis mpp

Nicolaus Franciscus Lewalowski Burgrabius Castrensis Plocensis

Officium praesens Praesentis Capitulo Plocensi ad Oblationem Josephi Jazwienski Exdivisionem infrascriptam in Bonis Inferius nominandis Officiose per Inferius Specificatum Burgrabiam Plocensem expeditum manibus ipsius propriis subscriptum reproducens ad Acta eiusdem praesentis Ingrossandum suscepit in Tenore sequenti Inseratum Originalis ejusdem Exdivisionis Circa Acta relictum

In Cro Plocensi Sabbatho post Visitationem Mariae Anno Domini 1750.

Exdivisio Sortis prosperiane pro re Instantis contentorum Creditorum in Bonis Setropie per Officium Bibliae Expeditam Serviem

1749

Officium praesens

a2

Decretum Condescensionis
in Fundo Bonor. Kozłowo.
Łyszki ad Judicium Tribu-
nalium Rni Petricoviensis
per Remissionem factam
prolatum

A. Dni 1750.

XXX Imola 347

Assum m Turdo Bononien Glogouie et Mochonie. inter Franc
cois. Bononien Neptunes. Nobilium et Mercenino Barna
censatory. ide m Termino Perdescensionis. Assignatis Pena
Quarta post Festum Sancti Martini Pontificis proxime
Anno Domini millesimo Septingentesimo Octavo
Quam Magnifico Joanne Sigismundo m Zanetto. Lo
cumtenente Potestatis. Terre Castrocaronis Civitatis. Lau
de m Nicolao Cokelmitis Notario. Pastoribus. Ba
censibus Officialibus. et Judicibus m Presentia Perso
ae Roberti Studny. Bagnistes Orientoy Pastoris Ba
censis. Alexandri Barichotti Kilodeni. Chessis Thome
Sokelmitis Valeriani. Nicolotti Martini Stefanetti
ae aliorum ad actum presen convocatorum nec non Pe
vidi Andree. Noviate de Villa Quarzedeo Ministralis
Regni Italie actuum presentem ac etiam ante.

Officium Pretoris Pasinense. Mocense. Perdescensionale nempe
Deputatis. Nos Civitatenses et. Notarius: insistendo. Decre
to. Judicij Officij Sui inter. Presentem. Albertum Dezzanotti
electorem ab una et Moros ac Alex. Domibus Pachoy de
ac alios Heredes et Possessores Bononien Mercantino. Barna m
Ogrinati. Termino Litis Citationibus expedit. Parte ab. altera:
Citatos. de actu eiusd Decreti m. Jacob. Mocensi in Termino
Quarantam. Sanctorum Officij. Judicis una cum Sententia
tione. antedictum. Pretorum. Pena secunda post. Festum San
cti Francisci. Confessoris. anno proxime elapso. millesimo
Septingentesimo Octavo. protato mediante. Duo Con
descensi Judicij Officij Lis. pro. Cognitione. appropriatorum
Turdorum Leu agrorum. m Louis. dicti Mochonie ac Glogouie
ac alios consistentium injungendo Divisione comuni certe
minum. Bononum Sibi. antedictarum. Notarium. Pastoz
Mocensem m Anno. millesimo Septingentesimo Decimo Nono
protati. Trialis ac Stenam Decisione. Partibus imponendo
Capitato tenabre. est assignata In virtute. itaq Expensis de
dicti Peticenti. Decreti. ad Requisitionem. Partium retrand
Dei. hodierna Partibus eisd determinata. ad. Turdos. dictos
Glogouie et Mochonie. ofiuse. Condescendit. Leg. Condescen
dendo. Jurisdictionem Aliqua Opposuam. mensa Pris. omni
Secunditate Publica Actus. Tribunali Judicium Congrua voce
Assistenti Principalis. mercenta et Nonnulgata Fundavit. et Par
tes omnes ad Dei. presentiam Legitimate. Adstante Alb. ad Sen

ad Comparendum acclamare mpunxit. Quo mi Dominio Dep
tibus esse actus Actore Ipso Alberto Drenanoski personale
Certata Inclis ac Nobilibus. Stanislao Dembroski personaliter
Successoribus omnibus Ipsor: Nicolai Dembroski. Nicolaeo Dembro
eund. D. Stanislao Dembroski. Nobilibus Casimiro Dembro
no. Omi. Alberti et Hieronimi omi. Michaelis Alys Zacho
skei Luis et aliorum Natum Quorum Nominibus personal
ter. pro Interesse Magnificum Nata Specialiter Legitimum
Stolnicowstwu nec non Successorum. omnium Ipsi Casimiri
civis Burgrabi Castri Stolensis per Constitutionem Magistri
cenotarium Castri Stolens. Venerosi. Sebastiani et Gasimiri
Legozinsky. Nobis Jamaldi personaliter. pro Interesse Alionum
Personum Bononien Regimine Savoia per Venerosum. Patrem
tum Provinciale Burgraliatum Castri Stolens Venerosi Alberti Ja
rozewski et Adamus Miedroski Bononien. Ipsum medicum. Ipsa
Loco. Medicentes. personaliter. coram Judicio Scabinorum Civi
parentibus. et Locum judic. Scabinorum Civitatis. Et Quidem Venerosi
Alberto Drenanoski principali Actore Exclusionem Agrorum
Locis. predict. Michowice et Mogowo ac alijs adjacentibus. ut
Glintz ac Divisionem Certam inter omnes Fratres et Sorores
Stolomucen. Rogozinskie omi. Ipsi Stolnani. Rogozinski
Actor. Veni Quinto post Festum Resurrectionis Christi Anno
Quarto Millesimo Sexcentesimo Trigesimo nono Stam et Subscriptam Actis
Castrensibus Stolensibus. Veni Quarto post Festum Circumcisionis
cisionis Jesu Christi Domini mi Anno Sublegenti mil
lesimo Sexcentesimo Trigesimo Quarto approbatam. ut. Sespe
cta Bononem Quinquen. Regimine Savoia et Mogowo ac
Actionum consequ. Reproducente. Publicatorem Decreti Scabi
norum Civitatis mi Anno 1719. probati. post tantae. Citata vero Parte
nempe Heredibus et Possessoribus Bononum Regimi. Savoia
et Actionum tunc Indicentibus Documenta non nulla Legit
agros Lui Fundos Michowice et Mogowo ac reostestro veneran
Stranctibus. nec non Exclusionem Lui. Fundorum Jamenen
rationem inter omnes Ipsos et Matheum Camerarium Terrest
Stolensem et Andream omnes Matthiae Alys Barbaram Regin
Gehrtam. omnes Alis Alberti Zachoski et Andreani Zachoski quon
Alberti Zachowski Rhum Adamum Joannem et Valentinum om
nes Lawki Sostena Regenski Alis Alberti Matheum Gor
nem et Donatum Andream Nicolaum Stolzeyskie Alberti Ja
zowski et Mariannam Szczepska per omnes Venerosum Jacob
Antkanoski Comitem Curatorem Terrae Exponendo. ne

Anno

vir Bonis Aquenino Sarva ac Louis Jendrowski Jena 4ta ante Festu Sanctorum Simonis et Judæ Apostolorum Anno 1685 Lectum et expeditum ac ad acta Castri Posnaniensis Feria Tertia in Festo Sanctorum omnium Anno eod 1685 per obstabiles prudentibus. egregios Dnorum Productorum Documentorum Fundos et agros ac Silvas Sui Juris et Hereditarias in Inscripti Locis Situs et Qualitatibus Dni Jarandski ex Interesse Dni Swydwinski Insignias. prout ab antiquo steti Debant. Demonstrare: Ostendentibus. Judicium Condescensionale Actis ac Confidentis. Documentis in Termino Condescendonali per utrosque Partes Productis et Consideratis. ad Lustrationem Fundorum ordinatum Condescendit et Partibus pro Tali producta Documenta cum Fundos Demonstrare demandavit: Quo in Termino Dominus Aquenius Sarva Insinuavit Judicantibus Ac res Bonorum Aquenino Sarva Insinuatum Judicantibus Demonstrandum primum Fundum dictum Oelin a Granice Depteow ska circa Crucem ad Oppidum Bielsk a Castro Depkowo Terminos et Metas Granices Aquenius Sarva et Posthowsko reperientem nec possidere Latitudinis dest in Nemore pretow Duarum dyllecta Cui ad Campum Krolewski Cui Aquenius Sarva protendi et retro ad Granicem Aquenii extendetur usq ad Pesultam Thum Posthowski ad Fretum Drzymanowei pertinentem Pesulta vero Thum Posthowski Sine dispositione modum apparet Item post Pesultam eamq Posthowski Item Pesulta Aquenius sequitur Latitudinis Quæ P. Drzymanski numeris Latitudinis Item Post Pesultam P. Drzymanski procedit. Pesulta Thum Aquenski Posthowo Item Pesulta Sequitur Pesulta ad Quam Item Posthowski Aquenius qua et Transversalis Demonstrat Judicium Interesse Cui in Dispositione ex tas super quam P. Jd Interessantis Cui Documenta ad quem ex ibi de quo portuerit remanere ostensa Post quam Pesultam Cui Pesultas: Reperitur Pesulta Posthum Posthowski ac Jus Pesultas: Reperitur Pesulta Posthum Posthowski ac quas Betulkies alias Betulki Signanter ex agris: meti ex antiquo obsignata. Deinde post eamq Pesultam Betulki tra Pesultam Inter Drzymanski in nemore pretow put exercitat Pesulta Inter Drzymanski in nemore pretow put tur nagta Item Pesulta Cui Fundus Thum Posthowski Post Pesultam: Pesulta minoris Latitudinis ad Transversalem tendens. P. Jd. Latitudinis Demonstrat Judicium Interesse Cui Pradia Duo Jacent Drzymanski ex interesse Dni Legowinski in Loco dicto Stogowie in magna Latitudine rem pro a Fundis transversa libus recipientia et ad Granicem Jurgzewska alias de Skowen tendens inter Pesultam Thum Posthowski ab oriente et ab occidente Pesultas Cui predy Ostanicai Demonstrat Cui Cujus data predia cum omni circumstantia ad eum P. Drzymanski pertinentia perpetuis temporibus possidere debent una cum exercitu Betulki

Inde

tamq et Pessulae minores tam Nobilis Grachowskich quam et Ejusd. Dzierzanowski circa viam Stratam Plocensem a Ciotkowo tendentem in suis reperiuntur metis. Quam Superius Specificatorum Fundorum Pessulorum Judicium Condescensoriale Remonstrationem Partibus appellando approbavit et metis quae non sunt obsignatae obsignare permisit. In alijs vero Locis in Bonis Mochowiec consistentibus Leu Loco dicto Polleo quae in quatuor dividitur Partes Possessores Bonorum Mecenino Parva circa Possessionem in perpetuum Sequelam in primitiva Condescensione Juramento evinceret Conservando consent. Similiter et Ipso Dzierzanowski Pacificam Possessionem Fundis Remonstratis uti Lime ad illum pertinentibus cum omni usu Fundis adjacente assignat Decreti Praesentis Vigore tam Agrorum quam Arearum.

Joannes Sigismundus Kosciszewski Pocillator Terrae Visscogr. Vicecapitaneus Castrensis Palatus Plocensis mppria

Jacobus Josephus Sokolnicki Notarius Castrensis Palatus Plocensis mppria

x

Decretum Condescensionis in Locis Leu Fundis dictis Mochowiec Glogowiec et alijs per Officium Castr. Plocensis nobis Albertum Dzierzanowski et Possessores ac Haeredes B. Mecenino Parva ac alios expeditum.

1738vo Ad.

Officium Bono Castrensi Capitaneo Plocensi ad Relationem N. Carmini Grachowski Decretum Condescensionis in praesentibus in Bonis Imperiis nominatis inter Pessulos intro contentas Judicium Officij Regiae protestatur Manus ejus propriae Subscriptionem ad Articulum Statutis Regiae Ingrossandae adhibuit in Ordinem Sequenti: Inscriptis Originale vero Ejusdem Decreti Acta Relictum.

Circa Acta Relictum.

Ex Officio Plocensi Sabbato post Dominicam Conductus Paschae Anno Domini 1751.

Lm 9 115 355

Actum in Fundo Controverso Bonor. [illegible]

Nro 112 349

Actum in Fundo Bonorum Zdziembor Sortibus
que Perillris Admodum Rendi Pauli Canonici
Collegiatae Plocens. Decani Visogrodiens. Praepo-
siti Curati Gumineng et Simonis Winni-
ckich Fratrum Germanor. tum Joannis et
Ignatij Winnickich Feria Secunda post
Dominicam Septuagesimae proxima An-
no Domini 1751

Coram Gnoso Joanne Modzelewski B.C. Visogrodiens.
in Praesentia Gnosorum Bonaventurae Kwasiborski
et Jacobi Winnicki nec non Mlis Rni Gnalis Pro-
vidi Joannis Rucinski authens. et Jurati Actum
praesens acclamans. Officium praesens Castrens.
Capitans. Visogrodiens. Insistendo Legibus et Con-
stitutionibus Rni de peragendis Executionibus
Sancitis evincendo Mfilum Mathiam Szyma-
nowski Capitaneum Castrens. Visogrodiens. vigore
Decreti seu potius Poenae Banitionis Feria Quar-
ta ipso Die Festi Sanctor. Fabiani et Sebasti-
ani Martyrum Anno praesens 1751 Ex Instantia
Perillris et GG. Winnickie Super Gnosis Stani-
slao Chudzewski et Anna de Swierczynskie Primi
ab Gnosi Antonij Winnicki Secundi ad praesens
nuptus Conjugibus in puncto reinductionis Partem
actae in Sortes Supraexpressas per GG. Chudzewskie
Conjuges violenter Possessas in Judicijs Tribunalis
Rni Petricoviens. obtentae et publicatae ad Bona seu
tum G. Constantino Chudzewski

Sortes supraexpressas cum praefatis N.libus ac M.li
Condescendit jurisdictionem suam avisata Parte
tota fundavit, Partes ad suj praesens acclamare de
mandavit. Quo in Termino acclamatae Praeliter compa
rens Per Illris et Admodum Rendus Canonicus et
Gnosi Winnickie cum reproducta supraexpressa
na Banitionis Petierunt reinductionem et Tradit
Sortium Gnosus vero Chudzewski Cit. itidem praeliter com
paruit, his formalibus niemozeciemi W.M.Pan
wie Czesci odbierac ac Zonę pochowam bo juszc
Duszy na Desce Leży nullis tamen authen. Docum
impugnavit, Officium vero Burgrabiale satisfac
endo Legi et Justitiae praefatam Partem actoream
supraexaratas Sortes Reinduxit, ~~et ex Tradidit~~
M.lemq Rni Grlem Providum Suprascrum ad In
tromittendum Parti actoreae addidit. Qui M.lis
in praesentia Praefator. N.lium Partem Act.
Intromisit, subditis obedientiam monuit et in
Pacifica Possessione reliquit, nemine impu
gnante, ratione vero de Perditar. Inseminatio
tionum disvenditionisq Inventariorum ac
aliarum rerum per Partem Citatam sibi ap
plicatarum, tum ratione violentiarum circa
violentem expulsionem causam praesenq cum
toto ejus Effectu ac Partibus ipsis rursus
ad Judicia Tribunalitia Regni Pe
tricoviensia Regestrumque Lujus Cau
Officium supraexpressum Cnorum Wyszogrodzien. Bur. Le
grabiale

Lm 9

115

355

Actum in Fundo Controverso Bonor. Dnia ... mae ...

310

Competenq remisit remittitque praesentibus
Conservando in ipsdem Judicijs Tribunalis Rni
Petricoviensis Partibus # Trnum Comparendi pa
ratum peremptoriam # videlicet actis et Gsis Stanislao ...
Constantino Chudzewskim
Joannes Modzelewski Bor. Mpria

Officium pœnæ Crenæ Capitis Plocensis ad Oblationem E. Antonij Bobrowsky traditionem et Remissionem Extraneam S. Officiose per infra specificatam E. Crenæ Vissogrodiensis Expeditæ ac manu ejus propria subscriptæ reducenæ ad Acticandæ Actisq pœnæ Ingrossandæ suscepit in Tenore sequenti Originale ejusdem traditionis circa acta relicta in B. inferius nominandis

In Crenæ Plocensi F. Tertia post Dominicam Septuagesimæ Nona Anno Dni 1472mo

Sm 9

115

355

Actum in Fundo Controverso Bonorum Dnia Nono magna Fe

113 317 382

Actum In Bonis Turza N.
Olim Mu Pauli Oborski
sis Hæreditariis ad præsen
gatoriæ Subjectis Feria Sea
Sancti Michaelis Archan
Anno Domini millesimo Sep
Quinquagesimo.

Coram Gso Jacobo Kysicki Burgrabio Cre
Præsentia Gsor Ac Nlium Alberto Wielunski
Stupecki Bernardi Malewski nec n
Gnalis Providi Adami Martynowicz a
Przerade Magna Authentici et Jurati Eun
acclamasz Qui Quid Gsus Burgrabius Cren
In fundamento tam Literar de Data Vig
Septima Septembris In Anno Præsenti per Mu
tonium In Zakrzewo Zakrzewski Vexilliferum
et Vice Capitaneum Cren Plocen Ad Suum Offi
cium Scriptar quam Decreti Judicij Officij Præsen de
Actu Ejus In Castro Plocen Feria Secunda post Festum
Visitationis Gloriosissimæ Virginis Mariæ proxime
In Anno Præsen Inter Gsum Alexandrum Dębski Acto
rem ab Una et Successores Olim Mci Pauli Oborski
Vexilliferi Zawskrzen ac Gsos Appolinarem Kicki et
Judencianam Seu Alterius Cujusvis Nnis de Niebor
skie Conjuges Actt parte ab Altera plate quo mediant
Decreto Condescensio Officij seu Judicij Cren Plocen Ut
hocce Judicium Præsentiones Partium ex possessione
tenutaria pullulan Utrarq Cognoscat et Easq Prvijs
Inquisitionibus expedienæ decidat prout Decretum
Fusius Obloquitur pro Dse hodierna In Actu Conten
ta Injuncta est In virtute Itaq Supraescriptus Gsus
Burgrabius Cren Plocen Literar Præinsertar ad Le
serarum ex requisitione Partis Actoreæ Cujus Interest
ad Bona Suprafata Condescendit Ibidq Condescen
dendo Præcustodita prius pace publica voce Supra
scripti Mtis promulgata Partes Utrasq Ad Suj Compa

ritionem

Imdt

to mti Acclamare Injunxit quo In Trno
Actore Gso Alexandro Dębski per Gsum
n Dębski Filium nne Parentis Suj ptos Cit
ribus olim mu Pauli Oborski Vexillifer
ac Gsis Kickie Conjugibus per Gsum Ludovicu
Coram Officio Burgrabiali Comparen Sigu
Crsny Plocen Legalitatibus est Impedito pr
dierna ad pficiend Opus Comparere nequit
Gd Officium Burgrabiale Actum hodiernu
rcentionis in Aliud Tempus videlicet Feria
ndam post Dominicam Conductus Pasche Inte
proxime venturam 1751. Cum toto negotio Causa
ng ac rigore In Eod Decreto apposito limitavit proro
avit Prut Quidem psen limitat prorogat et Conser
vavit Tmum Partibus memoratis Utrisq Sine quavis ad
tatione ex Limitatione Incidens Comparendi peren
ptorium Decreti psen Vigore.

Jacobus Kęsicki Burgrabius Castrens Plocens mppa

Sm 9

115

355

Actum in Fundo Controverso Bonorum Angelino magna Pe

382

Decretum
Limitationis inter
G. Dębski et Succe-
sores Olim mti
Oborski Vexilliferi
Zawskrzeny ac Alios
in Fundo Bonorum
Thurza Prolatum

1150 Anno

Lmo 115 355

Actum in Fundo Controverso Bonorum Miączino magna Pe

114 353

Actum in Bonis Bedeczyn Sorteq. D. Marianne de Gajewskie Starorypinskie hereditaria in Crastino Festi Sacratissimi Corporis Christi Dni Anno Ejusd. 1756.

Coram Gnoso Adamo Miłodrowski Burgrabio Castrensi Plocensi in praesentia Nobilium Andreae Uminski et Joannis Dziegielewski necnon Malis Rnum Gnlis Providi Gasparis Kowalczyk de Dziegielewo Aulicum et jurati actarum praeclarum Qui quidem Gnus Burgrabius Castrensis Plocensis insistendo additioni Sui ab Illmo Mco Thomae Dobrski Capitaneo Plocensi per expressum habitae ex Requisitione Offsae Gnlis Gaspari Młodzinski Bro Zlotopola Jurisquaesitoris Actoris cum suprascriptis Nobilibus de praedicto Mnto ad Bona in Actu contenta condescendit Jurisdictionem Offsam praecustodita prius pace et securitate publica Actibus Juridicis congrua fundavit, ac post Partes ad Sui Comparitionem acclamare praedicto Mlo injunxit. Quo in Trno personaliter Comparens Nlis Andreas Uminski Impetratus Plenipotens nne Suprascripti Actoris Partis jure incentis reproducta Poena Bannis de Actu in Lipno in Terminis Trribus particularibus Lipnensibus Tam Vdo pro Dno Reminiscere Quadragesimalem proxima Anno praesenti Super Gnoris Marianna de Gajewskie Rlcta ob Gnoris Joannis Starorypinski Conte Vidua Matre, tum Francisco Adamo Matthia Ignatio vel alius Nnus Felicianna Gnis Alberti Swierczynski Conte, Justona, agnata

Mariamna, Dorothea Felijs et Filiabus Starowi-
pinskie in Causa ratione ab impedimento Jur-
dico Mci Ignatij Zboinski Dapiferi Terrae Do-
brinensis respectu Summae in Processu Ejus
Specificatae ex Bonis Zlotopole p. 1785 Actori
Jure vincenti resignatis praetensae non Evicti-
onis alias processu praemissa fusius obloquente
obtenta et publicata vigore cujus petijt Exe-
cutionem fieri et Bona tradi, cujus postula-
tioni Offrae Burgle annuendo sortem trade-
vehit, Verum Quoniam Ex adverso pro Co-
parens Nlis Matthias Kowalewski Tenuta-
rius Possessor Nie dopuścił ten Interes należy
ko do Jeymci Dziedziczki, oznaymić o tej Exe-
kucyi, meyże Impugnavit, Bonaque sunt nondum suffi-
cienter convicta Proinde Offrae Burgle ab Executio-
ne Supersedit et Causam hanc cum toto ejus effectu
ac Partibus una cum Executionis praesentis Impugna-
tore rursus ~~Causam pro~~ ad Judicia Terrae Dobrinensis prius
ab hinc in Lipno celebranda Remisit Remit-
tens. Conservando Partibus in praeallegatis Judicijs
Terrae Sine ulla adcitatione Comparendi pere-
ptorium Dt. Sui Executionalis vigore.

Adamus Miłodroski Burgrabius Castrensis

Sm 9

115

355

Actum in Fundo Controverso Bonor. Miączyno magna Pte

354

Actum in Curia Controverso Rnod Antigzyno magna Pe-
nia Quarte post Festum Sancti Bartholomei Apostoli Proxime
Anno Domini 1750 Coram Intrascripto Judicio Tri-
bunali in Presentia Magnifici Domini Andree Valenti
ni Bielkouski Castellani Dobrzinensis nec non Spectabilis ac
Nobilium Joannis Preciszewski Prefecti Regimenti equestris
Sacre Regie Majestatis Stanislai et Michaelis Orzelli
ski S. Regie Majestatis Dobrzinensis Mauricii Rakowsky
Burgraby Osterwen Antony Ostrowski, Joannis Osz
ski Ignaty et Joannis Antigzynski Antony Rakowsky
ac aliorum Nobilium ad actum istum Congregat nec non
Sindici Nuncupati Rnodi Alberti Pelczynski de Antig
zyno magna actum eundo proclamantis

Intrascriptum Judicium Terre Tauroszen nempe Spectabilis Nota-
rius Terre Tauroszen in virtute Decreti Judicij Terre Tau-
roszen de actis ejusdem in Forensibus in Terra Communibus
Stroby Stena vela infra octavas Festi Sacratissi-
mi Corporis Christi Domini anno presentis elapsi 1749
inter Nuncupatum Antonium Rakowsky Camerarium Terre
Tauroszen actorem ab una et Rnodum Albertum Dobrzyn
ski Victoriarum de Precisz Capitaneum Primevalem Alberti Pe
lczynsky ad Grave vota Secundi Judicium conjuncta parte
ab altera citatos Latis mediante jure Condescendit Judi
cij Lui ad finem Coram Rnod Antigzyno magna omnes
aut Duos absentes non obstante Expirato tempore mutuo
partium sumptu dum modo unius ex dictis Judicibus una
cum Rnodo Mauricio Rakowsky Camerario Terre Tauroszen
ad sitam per Investigationem ad emptionis prati Castri Curia
Granities Rnodi Nowakowsky actore asserente Jacentis
Injuriendi violentis ex eodem prato Pulsationibus Proxi-
dis Anni super delinquente parte, Injungendo Lui Compe
tenti Satisfactionem ad Lui Cognitum respective Rnod
inter Partes Litigantes distinguendum apparent provi
sionem Causa expirationis ad Terre Camerarium pleniorem seu expi
rationem Competens officium remissionis sub Pena Banni in mora
dentur Condescensionis super parte Contravenientis pulsatus
est injuncta Hinc Judicium Expeditionem Partis actoris

Liniam Quam Castro Plock ad Christianum P. Dominum Mitt-
Dominus P. Dominus Castro Plock ad Christianum P. Dominum Mitt-

ad bona ꝑfati Smigdyno arrisatis prius Tridue ante adventu
dni Castellani condescendendo et Jurisdictionem dicam officiali
actibus Jurisdictionis competentem media Semanata publica
fales actus observari debita per vocem adetantes absen
denunciata fundando Castellanos atras ad Jesenbendas Compa
rentes comparere mandarit in quo termino Castellan
et quia Dnus Antonius Malcenski Camerarius Castri Zaun
Sterreng ꝑter Natalis Dnus Albertus Dobroski et Martinus
de Prenisreuthie ꝑtim ol. D. Alberti Rovalcenski ad
dens vota Secundi Judicem conjugibus et quia Conse
te in existentia mariti ꝑter Coram Judicio Duo Comp
centibus et Secum Judiciabiliter Suscipientibus licet qui
duae Decimo Judicij Castri Zaunstreng Ludovicus ꝑgrauius
dissensionis actus D. Stanislaus Dobrzenski, Camerarius
Castri Zaunstreng cum uno ex Judicibus Curiae Dni
Sterreng una decisa absentia pro ea ꝑficiendo dentq Com
missione assignatus est tum tamen Castellanus atras D
Judicio condescensoriali dubitarunt et Judicatum pati ap
runt. proinde Judicium dens condescensoriale adhibend
superscripto decreto ea qua dens mititer condescensio
atq Castellanus faciendo Judiciabiliter per Castellanum in causa prendo Judica
facta offerentis Castellanus documenta proprietatem Curiae
bus ad dens in Controverso existentium elucidantes Judi
se mandat idq in Instantia produxit Dnus Stanislaus Malcenski ad
huc ꝑtium Copiarium Coram actis Curiae in prentho Ju
ra vela ꝑfati Dominicam Castellanus Predium Legitimum
anno 16 ex 2do super Summam sortem Florenos Polo
nicales Hungaricales ol. D. Joanni Malcenski pro duo actoris
rientem ac ꝑfati ꝑ ol. D. Stanislaum de Konarskie pro ol. D.
anni Malcenski voti Secundi ol. D. Ligismundi Rovalcenski
Cursoris ol. Dominici Michaelis Dominicani Ligmanni
gani et Collectori pro tunc Zaunstreng recognit qua Inscrip
ne probatur Coram patrum dictum Sendrianka Circa grauia
Bonorum Smigdyno magna existare. et alia documenta proprietat
gravicum Smigdyno magna et Planicum probantia Circa de Labor
allegat et in tuitu Causa ex parte ministrandi ductus dixerunt
Fore offert. Pars vero Citata nulla authentica dentis in Ju
ꝑfato dicto Sendrianka Coram.

produxit documenta verum possessione antiqua hacce pratum
ac alia per actorem praetensa ad Bona Kowalewko minor anti
quitus spectantia probare vult. et verificando illationem
suam signa non nulla scopulis similia reminstrant quibus
Ignosus actor inficiatur verum in reprobationem allegatio
nis partis citatae alia signa in campis ad praetens
per citatos et alios possessores Bonorum Kowalewko possessis
ostendit quae signa similiter pars citata pro nullis con
tet. Judicium ductibus eiusque per partes in contrarium
sibi repronstratis consideratis quoniam cognitio eorumque
scopulorum et signorum Judicio suo non competit causam
eandem ad Inficum Succamerarium Ptus Plocensis
qui competens officium remittit decidendam ~~[illegible]~~
~~[illegible]~~ processus vero respectu violentiae
parti citatae intentatus ad terminum per officium succa
merariale partibus nunc agentibus ac alijs collaterali
bus haeredibus et possessoribus praefigendum suspenditur
suoque Judicio resolvi praecustoditur Decreti sui vigore
Josephus Kruszewski Notarius Terrae Zawiszensis

Decretum Remissionis
ad M. Succameranum
Pabtus Ploce Jnr. Gg. Ma-
lewski et Dobrzycki
1750.

Officium Prens Castrae Capitanae Ploce ad oblationem T. Antonij Malesz-
Camerarij Trnis Lawskiae Decretum Remissionis ex Trno Condescen-
sionis infrascripti inter partes nitro contenti et infra specificati
M. Ludovicum nitz inferius nominandum expedito ac manuscriptum
propria subscripti reponendum ad actionem ad dictis Pre ingrossandum
Suscepit in tenore sequenti inserati originale eiusdem decreti
circa acta relictum
In Cro Ploce Trna Sta pot F. Exaltationis S. Crucis pxa Ao Dni 1750

1681 Actum in Bonis villæ Krasnego podborze Anno Dni Francisci et Caroli Horzelowskich Dominicali Bobrine hæredit, cum Kuchary Prosti Stephani Rybicki Sup rebus, equis, ephipijs cum omnibus necessarijs Prosoris Ignatij Malewski et Bogumiłe de Sawłowskie invicem conjugi Filiæ reciti proprijs in ejsd Bonis Krasnego et Kuchary existens. Feria Sexta post Dominican Reminiscere Eadem. prædicti Anno Dni 1681mo. coram Nobo Jacobo Rzicki Burgrabio Castren Płocens in Grodzka Ruth Adami Horkowski, Sigismundi Karwowski, meen mitis Bni Judis Provi di. Barthlomæj Klosek de Bonis Krasnego authi et juravi adacti Oppe. acclamando apumpti. Qui quidem Prodg Burgrabig Castren Płocg investendo legibg. Bni de pagend executionibg eonne Sarcitt, Satisfaciendo quog additioni à Mio Antonio in Zakrzewo Zakrzewski: Vexillifero Sawskrzeno et Dispanco Castrens Płocens ad infrascra pagend per expressum habitt, Vigore muneris Officij sui ad Bona supra scripta seu res, equos, ephipia cum omnibg necessarijs ibid existens cum suppraxis Filiæ Mliæ condescendit, jurisdictione sua offam & suprascriptum ordinem fundavit, pacta et securitatem pblcæ Curiæ ejusmodi actg offam de lege servand Custodiendi, Partes Vadii jure finiend qm sett jure vicit ad sui comparitionem Judicij Mli ad citandæ in junxit, ad cujus citis acclamatione Per Comparens Prosus Adamy Horkowski ad urgend executione Nobis Joannis de Dobrodzielskie. Relict de Mli Laurentij Sawłowskich Castellani Płocens. Matris, et Joannis Filij Sawłowskich ad jure vinc destinatus Plenipotens, regressit. Petend tam Infamiæ videlicet libere captivationis, et collig qm Banitionis Perpetuæ cum earum publicationibus de actis ejus Petitionis in Judicijs Ordinarijs Regalibus Bni Tribunalij. Fa Tertia post Dominicam Sanctorum proxi Anno Dni 1680. et hoc in causa rationis primo per Prosum Ignatium Malewski Prosi Bogumiłe Sawłowskie sett jure vinc Filiæ et Sororij in nexu Sanguinis cum ipso existens nullo precedente per delegatos amicos convertentia, quorum sine ullo scita et consensu Suorum sett raptionis, et ejusd sibi ac si pro Consorte cum ignominia domus eorum sett adoptare procurationis, et ad hunc actum negand et consortium sibi rapere consentionis, ac post deinde post inita in ordine ac

Subdapiferi Płocensis

incompetenter matrimonij vota perutrosq. Mcae actt jure vincent
matris oppressionis, et multarum violentiarum, incondenientiarum, dis
centiarum, invasionum, jaculationum, in vitam diffidationum a
de Bonis Wilkęsy expulsionis, perpetrationis processu causae
his latiori obloquente sup. Gnosis Ignatio Malewski marito
vocari poterit, et Bogumila Szawłowska Conte ejus obtenta
et publicatt. Vigore quarum condemnationum, et earum publicati
petijt executionem fieri, et pagi. Verum ex adverso a Partibus
videlicet a Mfcis Korzebrodzkie Pincernia Dobrinę plr Compar
Nlis Leo Tański Famulus easdem executiones his formalibus # Iż Lub
tu rzeczy, iakoto konie, kulbaki, y insze rzeczy zabrane w Kras
wie zostaią to ie Pryncypałowie moi do rozprawy deklaru
się dotrzymać. Jam vero a Gnoso Stephano Rybicki plr Compa
rens Lbsa Petronella Lbsi Joannis Consors Relictt Vidua de Bo
Kuchary subdita, his verbis Bronię y niedopuszczam tey exe
cyi Imieniem Jmci Pana Rybickiego Pana mego. Iż tu żadnych
rzeczy ruchomych y nieruchomych Ichmość Panowie Malewscy
u Jmci Pana mego w Dobrach Kucharach niemaią impugnarunt, e
fieri non permiserunt, quibus attentis impugnationibus Id Gnos
Burgrabius Castrensis Plocensis ne cuipiam Partium praejuditium aliq
inferre videatur ab ejusdem executionibus supsedit, causamq. praesente
cum toto ejus effectu, ac Partibus ipsis utrisq. pro ulteriori disju
dicatione rursq. ad Jud. Tribunalitia Rni Petricoviensis (: unde
emersit causa) remisit, remittitq. praesens conservando Trnum
Partibus memoratt. utrisq. in praeallegatis Judicijs prius et prox
mius abhinc Petricoviae celebrandis sine quavis adcitatione
Rgro competenti comparendi peremptorium # Bronię y niedopuszczam
Jacobus Kęsicki Burgrabius Castrensis Plocensis mppa. (: exekucyi

Officium praesens Crenae Capitli Plocensis ad oblationem N. Antonij Wolinskij Actum Executionis in B: inferius nominandae Officiose per infraspecificatum P. B. C. Plocensis expeditum ac manu ejus propria subscriptum reproducere ad Acticandae Actisque praesentis ingrossandae suscepit in Tenore Sequenti (: Inseratur :) originale ejusdem Actus Executionis circa Acta relicta.

In Cro Plocensi ido sub celebratione Judiciorum F: 3tia post Dnicam Oculi Quadlem praesentis Anno Dni 1757.

Actus pactt Executionis
in Bonis Kraszewo et
Kuchary ex pte Relictt
et Succors ad M. Szawło-
wski Subdapiferi Vissogrod
expeditt Ao 1751.

Inq. 177 359

Actum in Curia Bononien Krajewice Wzaki Jakowo Sotiby
pro Decreti Simonis Lesowski Subjectes Sabbatho
post Ct. Visitationis B. Mariae primo Anno Dni 1750.

Coram R. Antonio Bagienski Vice Notario Castrens Ploscen in pra-
sentia Honor ac Mrum Jacobi Kossicki Adami Mitodrosky
Matthei Bagienski Burgrabior Castrens Ploscen Jacobi Cheri-
nocki Bernardi et Martini Bortowskich Francisci Kotlensky
Andreae Komorowski Alberti Carnowski Martini Gutowsky
Michaelis Kowalewsky Andreae Rozienski Petri Krajewsky
Jacobi Sinicky Andreae Barcikowsky ac aliorum plurimor
ad actum presens congregator necnon Mis. Rni Gratiae
R. Ignatij Kosiak de Grotkowo Cedricis authis et juratis
ad audiendum actum etiam apertis et eundem audiendo
tes.

Quorum presentium intuitu Decreti judicij Terr.
Mstri inscriptum in Virtute Decreti judicij Terr.
Dersthen. Feria 2da P. S. Luce Evangelistae pro Anno praes.
presente 1749. inter Honos Thomam Joannem et Matheum
Patruos fratres nitos et germanos tui Mariannae Virgi-
nis pupillae et Thomae filiae filiastrae Krajewskie Actores
ab una et Mres Alberti Wiechecki de Luca filium ac Simo-
nem Lesowski Citatos pte ab altera platis, quo mediante
illud Judicium necessariam Condescensionem Officij sui
ad ferendum Honos Krajewic Wzaki et Jakows mutuo pa-
tentium Scripta Convencionalia recepta terque relecta
tali pervenerat Quod Officium quatenus sufficientem inve-
stigationem de forte Litiscontestata tam ex documentis
in Decreto Condescensionali R. Lipinski Camerarij Plos
annotatis reperiens ac inquisitione pretextes fide digno-
et utate poscitos in Supplementum semel repositos et
de novo reponendos documentos educenda facere
Decreto hoc R. Lipinski Camerarij Plos praecepta
te Curia resolveret, quodsi de Justitia inr ptes platis
esse deduceret penalitatem Suo Parte actorea respectu
Cuiuscriptionis ejdm R. Lipinski inogaret ac in omnibus
interventis partes exsente ptenso satis dictaki-
tionem pubblatas finaliter decideret dejudicaret
et moderaret Decreti ejdm decisioni Partibus parere et aequiche
re sub poena Banitionis Decreto eorum interpositae

inr WN. Valentinus d Pauli filius suo et Adm Rdi Thomae
krajewski Sancti in Jezero potis sui nne tu Adami d Joan-
nis stii filii sui et N Sathanine Konarzewska ejus d Jo-
annis krajewski relicta Contis uxor matris sue nne Krajew-
skie ab una et N. Andreae Grembecki pte ab altera. 1672 le
6.5. pdt F. Visitationis B. V Mariae in Skiw Adultalitatis inr Wlh.
Alberti Krajewski d Valentini filii ab una et Annae
Swiecicka pte ab altera alias mutuae conjuges. hoc
transactiones factas et recognitas nec non 1684 F.2. in
sto Octavas S. Salvatoris corporis Xti Dni in Rauia in
judicio retentorialibq Decreto libertationis ad tienni in
Constitutione fumali residentes in krajewice Szlachcic
Cista d N Laurentij krajewski Satu Pan vero Cista
WN. Wiechelki et Lipowski 1653. F4. pdt F. Nativitatis
B. V Mariae in Castro Plocz Abrenunciatione dehonis pater-
ni et materni q N. Elisabethae krajewska d Alber-
ti filiae N. Stanislaj Wiecheski Consortis in rem N. Ada-
mi krajewski d Joannis filij eorq Anno actu et hinc
Quietatione per Rdum Summa Precentor Ziuq cognita Ho
rae Polon q N. Stanislaus Wiecheski in re N. Sathanine
Konarzewska d N. Joannis krajewski relicta Contis uxo-
similiter facta et recognita ad extremum juramenti
pN. Lucae Wiecheski Contis WJoannis et Rdi Thomae kra-
jewskich d Alberti filiei nd pupillor in B krajewice Szla-
chi consistz prosperem hug desolationi edificiorum in
eug sorte exilitez p incursione Poetica subsecuta in sa
sto Plocz F.2. in Vigilia S. Bartholomaej Apli Anno
1677 optata, pinde Decreto suo satisfactione admixta
Partibq Causam ulterius prosequi injunxit in prosecutio-
ne Controversij partes pro et contra inductis et
exauditis circa repositionem documentorum per par-
tem Utramq facta Officio ad investigationem Anno
Sortis nuncupata Litwinowizna p Partem Actoream pre-
tensa in Vicinis Wlhq se se contulit, Qua diligenter expedita
suppensa resolutione transactionum pro hauds Ero-
logiis q utramq partem pro et contra reposet arum
ac decisione Causae praesentis nec non ejusdem Inspe-
ctione per testibq statu positis p partem Utramq
educend Cupiet in cujus finem ad quod expatibq Consce
ri supplementum repositorum documentorum Sortem
ad praesens nuncupatam Litwinowizna non remonstrantis

Jmo

nuncupata Lituanouicina ni: P. krajewice Rzaki et Labowo
Sed jure natura seu alio quovis legitimo ptinere debeat,
ac in eijj prosepitione ab antiquo captabat utrumq; aligra
gressis ratione eijdē sortes p Antecessores Partis Actoree
moebat ac eo quam rationem hucusq; sors Nomenclatu-
ram Lituanouicinę ni: le sumpsit Idq; in instanti et
ad diē Mīs ad rotheſana Sup mlcomptainen testiū
Partis actricis prestitenunt, NN. Joannes et Thomas krajē-
juramentum
wscy seu et NN. Matthej fratres Suj et Marianne virgi-
nis nuncupate filiastra Sua nre, ptestarent quoq; et NN.
Alberti Wiechaki ac Simon Lisowskij citati pduca
cant testes et suas Inquisitiones scripsic educant
Induxerunt et edixerunt post quas edictas inquisitiones
ultenioribq Partes coram se indictes et exauditis controver-
sis
insolvendo auctionē officij Dni Supremi
ad sectionem tarundē Inquisitionū condescendit quib
lectis et pomnes circumstancias mutinatis Documē
tis partiū reuisis et consideratis licet quidem NN kra
jewscy et Bolcis Filij jam vero Laurentij Nepotes sup
probent documentis ex capite et N. Petri Krajē-
wskij patris Suj suam hactipe pcedentiā ex qua
linea Consanguinitatis post Stirpem Decessum
et N. Adami krajewskij quondā Joannis dicti
Litwin filij jam vero et Alberti Nepotis quondā
autem Valentini pfati et N. Petri krajewskij ac
Alterij Andreae patrui germani prenepotis Sue
cessionē Satis in P. krajewice Rzaki et Labowo si
ex capite eijdē et N. Valentini krajewskij ex patre
Actorū pnati post stirpem decessus Adami prenepotis eijdē
urgent exoptate Vendicandi in contra reposites p N.
Albertū Wiechecki documentis deducit et N. Hedy
wigis krajewskia filiā et Alberti N. Stanislaj
Wiechecky Conjugem facta per actores Ecclesiam
Plocen. A. 1643 pro Festo Nativitatis BVMariae Anno 1643
de P. paterno et Materno ni: ver N. Adami kra
jewskij eijdē et Joannis filij ultimi Conjugum mone
tis post acceptam satisfactionem ab eisdem emicatos
ve, sepedicti et N. Joannis krajewskij protunc

dicti

dicti Litwini Sororem germanam esse non tamen ob
N. Lucam Wiechecki Parentem Citati ejusdem ob Stanislai
filium ex eadem ob N. Helisabethe Krajewska procreatum
esse remonstrat, ex eoque defectu deductionis pars de
praetensa Sortis Successione luctat, attentis itaque Offi-
cium documentum Partium et deductionibus considera-
tisque Inquisitionibus ex quibus luculenter deducitur Mlis
Alberti Wiechecki Citati antecessores longa serie annorum
in Continua Sortis dictae Litwinowizna transactioni-
bus in eadem nomenclatura non specificata, possessio-
ne, sine ulla impetitione vel minima litis Con-
testatione Antecessorum NN. Krajewskich extasse, eandem
Sortem ex eo quod ob N. Joannes Krajewski in Lithua-
nia famulabat Lithwinowizna vocitatam esse et
per NN Wiechecki Varijs transactionibus Officiose
recognitis immo varias personas dispositam esse, id-
Circo in Supplementum defectus probationis pro-
cedentiae generis sui ex N. Helisabethe Krajewska
oppiorem N. Albertum Wiechecki ob Stanislai Nepo-
tem ad Comprobationem juratoriam in eam ju-
ramenti rotham put genus suum ex ob N. Helisa-
bethe Krajewska ob N. Stanislai Wiechecki avi sui
Consorte trahit et ex Capite ejusdem N. Krajewska, uti aviae suae ju-
re legitimo Successionis post Sterilem decessum ob
N. Adami Krajewski ob Joannis filij ultimi
consummentis ad Sortem dictam Litwinowizna com-
petere debet idque in instanti praestitit rotha Suprascri-
pta per officium praesens ipsi de praemissa Deo etc. Jesu
Christi Passione ita ipsi adjuvante quo Juramen-
to attento Officium non posse Mlis Krajewskie praeten-
dere haereditatem Sortis dictae Litwinowizna Censet
Verum # N. Simonem Lisowski ejusdem Sortis Litwinowizna
a NN Alberto Superstite ac ob Martino fratribus inter se
germanis, Wiechecki quasi haereditarij quaesitorem Circa ha-
reditatem ~~praetendet~~ indubitatam ejusdem et Sortis
incompetenti Mlium Krajewskich actione adinventa
Litwinowizna

ri perpetuum conservat ac Parti Actoreae M. Krajewskiej
intuitu ejusdem Sectis Perpetuum Imponit Silentium
Lucta per Partem utramque Poena 14. Marcarum Polon.
Parti per Partem Compensanda Officio vero suo in
instanti per utramque partem Solvenda sub poena
Banitionis exnunc publicanda Decreti prae
sentis Vigore.

Antonius Bagieński Vice Notarius Castrensis Plocensis mpp.

Officium praesens Castrensis Capitis Plocensis ad Oblationem G. Limi
nis Lisowskij Decretum infrascriptum in B. Inferius nominatum
Officiose per G. Antonium Baginski Vice Notarium Crensis Plo
censis expeditum ac manu ejus propria subscriptum reproducens
ad Actiandum Actisque praesentis Ingrossandum suscepit in tenore
sequenti / Originale ejusdem Decreti circa acta relictum

Actum in Castro Plocensi Feria Sexta post Octa
vas F. Sacratissimi Corporis Christi Domini Anno
ejusdem 1755 Anno

Laurens Krajewski Wiechecki 400 Tyne obligat.
Tomas Krajewski Manifestationis Decretum 29.

Lancuck

Jm9

Decretum inr NN.
Krajewskie ab una et
NN Wiecheckiae Lisowskij
Citt pte ab altera in
Krajewice Rzaki

Jm 1

1750. Ao.

Bod B Kawtaly dicho:

Actum in Bonis Wazynko Nobilium Skory Feria Secunda post Dominicam Misericordiae proxima Anno Domini 1752do

Coram Gg. Valentino Zołkowski et Thoma Unierzyski Burgrabijs Castrensibus Plocensibus in praesentia Gg: ac Nlium Jacobi Kęsicki Burgrabij Crei Plocen. Sigismundi Wazynski, Pauli Osiecki, Alberti Kowalewski, Simonis Będorski nec non Mlis Rni Gnalis Honesti Gregorij Rokiecki de Bronowo Authci et Jurati Actuj adstans et eundem acclamare.

Qui quidem Gnosi Burgrabij Crei Plocen. Insistendo Decro Judicij Officij Castrensis de Actu Ejus in Tmis Querelar. Causarum Officij Judicijs una cum "in doctrinam hodiernam Incidentium" Continuatione Anteriorum Causar. Feria Secunda post Dominicam Reminiscere Quadragesimalem proxima Anno praesenti inter Gsos Joannem Pęski et Zophiam de Paprockie Conjuges ac Albertum Filium Pęski Acto Bona et Gnosos Florianum Wazynski et Helenam de Radolinskie Conjuges, Antonium Radolinski ac Mathaeum Laguna Citatis parte ab altera Lato. Quo Mediante Condescensio Officij sui Burgrabialis ad Bona haec Wazynko Nlium Skory pro Decisione Cunctarum praetensionum Executionesque Contentorum fusius in Decro expressorum ac pro Resolutione Cathegoriae cum Gnoso Laguna ad Tmum Condescensionis reiectum est injunctum. In virtute itaque praeinserti Decri ex Requisitione supraseri Acti Condescenderunt. Ubique Condescendendo Jurisdictionem suam Actibus Officiosis Congruam provisa Omni Securitate per Supraseriptum Mlem promulgati fundarunt, et Ptes Utrasque ad Comparendum suo coram Officio Burgrabiali acclamare iniunxerunt. Quo in Tmo Acclamatorio Partibus, et quidem Actore Gso Joanne Pęski suo et alior. Acti nne pro Atalis Gnosi Floriano Wazynski et Helena de Radolinskie Conjugibus ac Antonio Radolinski Parente eorum per eundem Gsum Florianum Wazynski suo et alior. Acti nne pro

Gnoso Mathaeo Laguna ex Reiectione Causae praesentis citato personaliter coram Officio Burgrabiali Comparens et secundum Judicium ~~Disceptantibus~~ Controvertentibus Quibus Controversijs Partium Utrarumque coram se Inductis Exauditis Teneri Antecommiae Partes Utrasque producere Contractus et Inventarium Statum Ejusdem Sortis super Bonis Wazynko Sito elucidantes idque in instanti Censet. Et Quoniam Partes Originaliter inter se Disceptantes tantummodo Contractus Binos de Data ejus 19 Julij in Anno 1750 Inter Gnosos Joannem Pęski et Contem Ejus ac Florianum Wazyński respectu Tenutae praemissae Sortis, Super Bonis Wazynko Nlium Skory initos et Conscriptos Manibusque Contrahentium subscriptos Comportarunt, et produxerunt. In quibus Contractibus Originalibus Specificatio Sortis Ejusdem dimissae cum Inseminationibus in Officio praesentis Condescensoriali repositis apparet. Proinde Officium Condescensoriale hoc in puncto satisfecisse Partes Utrasque Arbitratae Partibusque in Negotio Principali Experiri mandat. In Experimento Officium Condescensoriale Ulterioribus Controversijs Partium Utrarumque coram se Inductis et Exauditis, Suspensa tantisper Decisione Causae praesentis Siquidem Causa praesens respectu Cunctarum praetensionum ex Possessione Tenutaria Bonorum Wazynko Nlium Skory pullulans tum etiam et Obiectorum Violentiarum vertitur. Quae sine Inquisitione ullatenus Decidi nequit Eximi necessariam esse Inquisitionem Intuitu praemissorum educendae Officium Condescensoriale Sententiat. idque in instanti et additis Mlis ad pronuncianda Juramenti Rotham super Incorruptionem Testium Parti Utriusque tam in deductionem Obiectorum quam Reprobationem Eorundem, idque in instanti praestitit Gnosus Joannes Pęski Actor suo et aliorum Actorum nomine Inducat Testes, et suam Inquisitionem educat, Induxit, et eduxit. Postquam educto Inquisitionem Officium

Burgrabiali

Burgrabiale Resolvendo Anteriorem Officij sui Condescenso-
rialis Suspensionem, Ulterioribus Denuo Controversijs Parti-
um Utrarq. inter se agentium coram se Inductis et exaudi-
tis Teneri Partes Utrasq. Reponere Inquisitiones suo coram Officio
Condescensoriali Eductas idq. in instanti Censet. Et Quoniam
Pars Actorea suam Inquisitionem in Actoratu educti reponit,
Pars vero Citta suam non eduxit Imo eiusdem Inquisitioni
Partes Actoreae se se Subicit, Proinde Offm ad Lectionem Ejusdem per
Partem Actoream Repositae Inquisitionis Condescen-
dit. Qua Lecta et per Singulas Recognitiones Testium
diligenter pensata, trutinata, et examinata. Siquidem
non solum ex eadem Reposita Inquisitione Verum etiam
et Lustratione Offse peracta una cum Fidelibus Vicinis,
Luculenter patet Gsum Joannem Pęski Actu cum Gnozo
Floriano Wazynski Contractum de data et Anno Superius
expressis respectu Sortis super Bonis Wazynko Wlkiń-
skiemu Sito in Tenutam Triennalem pro Summa Centum
Septuaginta Tymphorum pro Uno Anno provenienti Condicta-
ta apud Organarium Golesinensem in Bonis Golesino sponte
et benevole inijsse et Conscripsisse Summamq. supra
expressam Centum Septuaginta Tymphorum pro Annuali Tenu-
ta circa Contractus initos per Gsum Wazynski Gnozo
Pęski exolvisse ac Sortem praecensitam in possessionem
Actualem Gnozis Wazynskim dimisisse. Qua Dimissa
Id Gnozus Wazynski Licet si in Optimo Statu Inseminati-
ones tam hyemales, quam Vernales ac Campum
Magoreum iam Coaratum et in nonnullis Locis per Me-
dium cultum cum Inventarijs scilicet Pari Boum Labora-
tilium Vaccis tribus fructiferis Equabus Duabus, ac Tertio
Equo Laboratilibus circa Tunc pro exercendis Laboribus

Relicto ab Actore recuperat. Attamen per Incuriam sui ac malam
Custodiam in Re Economica non bene se se gesisse Inseminationes
tam hyemales, quam in toto Vernales praeter Pisi Sulcorum
Aestivalium Octodecem Stadio uno tendens Videlicet Siliginis
hyemalis Centum Duorum Sulcorum, Tritici Quinquaginta Septem Sulcorum
Hordei Sulcorum Septuaginta quatuor, Ocini ~~[illegible]~~ Sulcorum
Aestivalium quinque Pisi Sulcorum Aestivalium Duodecem, Ave-
nae Sulcorum Aestivalium Trium Stadio uno tendens deperdi-
disse, Stercora in Agros non evexisse, Saepimenta Comburisse
et Longurios Hortos non Conseminasse Equam circa Fundum
relictum ad Aliena Bona Kozkowa ad Laborandum remisisse
Boves Laboratiles Subdito Gsor Lagunow aliquoties
ad Arandum ac Equos ad Oppidum Siepre propter Lu-
crum suum Eiusdem Subdito in Vicinitate existens Concessisse
per quae Lucra Equos et Boves nimis Maceratos ob Ne-
glientiam Collecti Foeni, Actor post Amicabiles ali-
quoties requisitiones post Tm Sel: et Individuae
Trinitatis in Anno proxime elapso Ioannem Pęski recepit
Sortemque eandem non expleto Contractu cum Gso Pęski inito et
Confecto deseruisse, Resque suas Mobiles ac Inventaria ad Gsum
Mathaeum Laguna Inscio Gso Pęski ~~intulisse~~ super Quae
Promissa Officiosum Arestum per Gsum Joannem Pęski est
Interposito Devexisse, Aliasque Injurias Gso Pęski Intulisse
Proinde Offm Condescensoriale Attentis et Consideratis Promissis
Propiorem Gsum Joannem Pęski Actorem ad Comprobationem
Juratoream super Quantitatem deperditam per Gnosum
Wazynski Inseminationum adinvenit. Et Addit eidem Gnoso
Pęski Mtis ad Rothisanae Praestitit Gnosus Joannes Pęski
Actor super Summam Centum Triginta Zymphorum pro
Inseminationibus per Gsum Florianum Wazynski deperditis
Qua Comprobatione Attenta Decernit Offm Condescensoriale

Quatenus

Quatenus Id Gnosus Florianus Wazynski Summam praefato Centum Triginta Tymphorum per Moderamen Officij sui adinventam Juramento Evictam Eidem Gnoso Joanni Pęski Actori in est pro Crmo Festi Sanctissimae et Individuae Trinitatis in Anno praesenti Coram Officio Actisque Castrensibus Plocensibus sine quibusvis Juris diffugijs Solvat, et enumeret, idque sub Poena Bonis in Dmo eodem Solutioni praefixo circa Manifestationem faciendae Publicandae Luita per Partem Actorum Poena 3 MM Polonorum Parti et Officio suo Totiesque Parti in Dmo Solutioni praefixo Officio suo Condescensoriali Totiesque in instanti juxta praescriptum Legis Solvat. Cum autem ex hacce Inquisitione deducitur Gnum Wazynski ex Oppido Siepre Domum redeunt cum Evaginata Framea in Equo discedisse eoque tempore, eundem Gnum Pęski Actorem circa collocationem Sepimenti praeventum Verbis Laesivis affecisse, et in duellum provocasse, Exindeque Metam Legis transgressisse. Proinde Officium Burgrabiale pro praemisso Ausu punibilem Sententiat et Decernit. Quatenus Id Gnosus Florianus Wazynski Turrim Castri Plocensis in est pro Feria Secunda videlicet Crmo Festi Ss. et Individuae Trinitatis in Anno nunc Currenti Ingrediatur, ejusque Sessionem de Clementia Officij sui Burgrabialis per Tres Dies Continuet et expleat, nec non in Egressu de Turri Poenam Quatuordecem Marcarum Polonorum Parti, Officio vero suo Condescensoriali per medium, Parti post expletam Sessionem Turricam, Officio suo Condescensoriali in instanti Solvat. Iam vero Gnosos Antonium Parentem et Helenam Filiam Gnosi Floriani Wazynski Contentae Radolinskie Inquisitionibus in quopiam non redargutos esse, Proinde Officium Condescensoriale eosdem Gnosos

Radolinskie Citatos a Dmo Causâ et quavis Impetitione
liberos facit et pronunciat. Nihilominus Quo spectat Ca-
thegoriam ad Gsum Mathaeo Laguna Respectu Interposicionis
super Inventaria ac Res Mobiles Aresti ad Dmum Condes-
censionis pro Resolutione ad suum Offm deventae Rec-
tae, ac in Dmo Pseng Condescensionis prosecuti, Siquidem
non tantum Arestum de Actu Ejus in Cro Plocen idq sub
celebratione Judiciorum Sabbatho post Dm Divisionis Sanctorum
Apostolorum in Anno pae elapso 1751 ex Requisitione
Gnosi Pesli Actoris apud Gsum Mathaeum Laguna
et Fratres ejus super Inventaria ac Res Mobiles Inter-
cessit, Verumetiam et ex Inquisitione apparet Pfatum
Res ac Inventaria apud se Detinuisse et Conservasse
(: Possessionem autem Gnosi Floriani Wazynski in Plu
Pseng non reperit :) Proinde Offm Condescensoriale
Decernendo Sententiat Quatenus Gsus Mathaeus Lagu-
na Pmissas Res ac Inventaria Offso Aresto Inodatae
"Pfatum cum Luitis adiudicatae"
quousq Summam "Gsus Florianus Wazynski Gso Joanni
Pesli pro tempore Solutioni Pfixo non persolverit apud
se Detineat, et easdem Res Gnoso Floriano Wazynski
non Extradat idq sub Poena Bonorum in primis et
proximis Judicijs Castrensibus Plocen post Contraventio-
nem Publicandi Decreti Pseng Vigore.

Valentinus Zołtowski Burgrabius Castrensis Plocen

Thomas Unierzyski Burgrabius Castrensis Plocen mpp

Officium Pseng Cren Capit Plocen ad Oblationem Gnosi
Pesli Decreti Condescensionis Inpraesentiam Offse p. Gsum
Burgrabios Crene Plocen Pfatum ac manu Eorundem Gnosorum Burgrabiorum
Pprijs Subscriptum repoticene ad Actificandum Actisq Pseng Ingrossandum
Suscepit in Tenore Sequente (Inserat) Originale Ejusdem
Circa acta relicta in Bonis inferius inferius nominandis
Actum in Cro Plocen Feria 5ta post Dnicam Misericordiae
pxa Ao Dni 1752.

Decretum Jmr. DD.
Pęskie et Wazynskie
in B: Wazynko Nlium
Skory per Officium Bur-
grabiale Cren. Szocen.
expedita.

A:D: 1752

My Lady Dygnitarze Urzędnicy y Całe Rycerstwo Woiewodztwa Płockiego niechawszy się za Universałem Jkśći Pana naszego Miłościwego do Grodu Płockiego per oblatam podanym y publikowanym do Łaciąia dla dnia Dzisieyszego to iest 23 Miesiąca Czerwca w Roku niniejszym na Sejmik Electionis Jchmciow Panow Posłow, naprzod obralismy e medio Nobilium Marszałka Woła naszego wMci Pana na Antoniego na Kosinach Kosińskiego pod którego Exdrą y Hodrą Dyrekcyą Obralismy Posłow na Seym Extraordynaryiny Walny Konfederacki Warszawski e Premissis zgodnemi głosami y według Prawa y Zwyczaiu pluralitate Ze Votorum Woiewodztwu naszemu służącego. JWJchmciow Panow. Antoniego na Zakrzewie Zakrzewskiego Chorążego y Sędziowskiego Grodzkiego, Stanisława z Dębowy Góry Dębowskiego Podkanclerzego Zawkrzyńskich, Franciszka Podoskiego Stolnika Rypińskiego, y Pawła Mostowskiego Generała ex-duktawa Płockiego. Którymto JWJchmciom Panom Posłom Panstwa do Instrukcyi, wystuchawszy naprzod Posła Płockiego Pana Naszego Miłościwego z Instrukcyą do nas od Jmnego wMci Pana Dębowskiego Łowczyca Zawkrzyńskiego, w tole naszym umowione wMci Panu Marszałkowi napisać y podpisać rolę iego wiedzy raczyliśmy obligując nomine publico fidem contaminatam Jchmciow Panow Posłow aby circa Immunitatem Praw y Swobod Naszych stawali, Instrukcyą w tole naszym umowioną utrzymywali. Do Naiaśnieyszego Króla Jmci Pana Naszego Miłościwego y powinny iako Panu do wiernych Poddanych wdzięczność za obcowanie Tron Dobra Rzpltey pieczołowanie obiecuiąc Posłom JWJchmciom Panom Antoniego Strembosza Zawkrzyńskiego y Dębowskiego Stanisława Z Rypinka którym Jchmciom Panom Posłom osobliwa dana iest Instrukcya. Obieramy także do JO Xcia Jmci Prymasa Jego nego y WXLitewskiego za Posłow JWJchmciow Panow Pawła Łaskiego Dębowskiego Mieczinika Ziemi Wyszogrodzkiego Franciszka Zakrzewskiego Chorążyca Zawkrzyńskiego z powinnościami

ozanie[m]

Imo

waniem Prymacyalney Godności ktorym do tey odprawienia
kcyi osobliwa daie się Instrukcya. Dawne Lauda y Instrukcy
względem Suscepty w Mławie Grodowi Płockiemu pozwolenia
według recessu Constitucyi Grodzinski Anni 1726 utrzymy
wać et in Publico wnieść ad a Republica id efficere Jchmciow
nowie Posłowie Seymowi Obligantur. Obowięzuie się tak
Jchmciow Panow Posłow Seymowych aby tam ubi intervene
krzywdy hoc in passu przez Skarb Koronny Woiewodztwu N
szemu uczyniony domowili się, że nam według Prawa y Zw
czaiu Soli Suchedniowey w tymczasie z Zupy Płockiey wydawa
niepozwala et instantaneam od Skarbu Koronnego do Woiewod
domowią się extraditionem Oneyże. ktore to Laudum w kole
naszym umowione zgodnie podpisać ręką WJmci Panu Marsz
kowi y do Grodu per Oblatam podać zlecilismy Datt w Raciąż
die 23 Junij Anno Dni 1750.

Antoni na Koscinach Kościn
Marszałek Koła Rycerskiego
Woiewodztwa Płockiego mp

Officium praesens Castrensis Capitulo Plocensi ad oblationem P. Valentini Ostrowski Laudum
Plenus Plocensis Electionis JJ.MM nuntiorum pro Comitiis extraordinariis Varsaviae
celebrandis in Raciąż in Comitiis virtute literarum universalium, Electoris Maiestatis in Francia
Mareschalci coronae Comitiorum propria Subscriptione reproducendae ad
canae actisque praesentis ingrossandae suscepit in tenore sequente
inserat / originale eiusdem laudi circa acta relictum.

In Crō Plocensi Feria Secunda ante F. S. Mariae Magdalenae pro
anno Dni 1750.

1200 362

Instrukcya JW. Pchmiom Panom Posłom na Zakrzewie Zakrzewskiemu Chorążemu y Podstarościemu Sochaczewskiemu, Stanisławowi z Dobowy Gorzeńskiemu Podczaszemu Sochaczewskiemu Zawodzkiemu, Franciszkowi Podoskiemu Starościemu Łęczyńskiemu, y Pawłowi Mostowskiemu Generałowi Adiutantowi JKMci Posłom Woiewodztwa Łęczyckiego na Seym Extraordynaryiny Dwuniedzielny Warszawski obranym w Kole Rycerskim w Zaiączkowie na Seymiku die Vigesima Tertia Junij Anno 1750. umowiona y dana.

1mo Iako Sprawiedliwość Boska nasza nayprzod nayusilniey zawsze celu zeby Swięta Sprawiedliwość w Swoim nieustawaiącym biegu tak e converso Zgoła nasze iustitia nihil sunt, nisi Latrocinia. dotąd niepamiętnowanej przytomney Sytuacyi Zeniętko w niektorych Woiewodztwach Ziemstwa, przez niedosc Seymikow Electionis, od Siedmdziesiąt lat wakuiąc, ale y Trybunał Koronny w Swoiey wadze Prawa Kadencyi w Piotrkowie w Kolu ubiegłym przeszłym impracticato exemplo upadł ex cursus Justitiæ Sanctæ zatamowany został, czemu JKMć P. MMiłżwy Optimus Deus clementissimus Princeps Pan zapobiedz raczy po Boga wtedy chcąc zasiedzieć, y niechcąc widzieć Rzeczpospolitey naszey bez Swiętey Sprawiedliwości Seym Extraordynaryiny Dwuniedzielny w Warszawie przez Uniwersały Swoie ustawa, y Stany Rzeczypospolitey do zachowania Całości Praw, i Naprawy Trybunałow, y Innych Iurysdykcyi konwokuie. Więc Zebrani Panowie Posłowie za to Cnotliwie około Rzeczypospolitey naszey Pieczołowanie JKMci Panu Naszemu Miłościwemu Nayusilniey Woiewodztwa podziękowanie.

2do Ponieważ JKMć Pan Nasz Miłościwy tak przez Uniwersały, iako y Instrukcye po woiewodztwach wydanie Same tylko Korrenture Trybunałow y Innych Iurysdykcyi zalecą, w Litowskich Trybunałach przy Inchoacyi Nayusilnie czytane dzieią Inkonweniencye Jednych Deputatow dobrze obwarowano amouendo, drugich z kontradykcyami Stanowiących admittendo przy Prowizyi przez wielkie Zarzuty Civium, Samaltey też przy caley, Zali iż kontradykcyiących wyrozumieć, a przysięgaiących wyrzucić

chcą

chai niemożna, Wrzy Woiewodztwo Nasze zabiegaiąc tym Niep
mysłnym Consequencyom Przyiezd Deputatom dobre obran
bez Tumultow y Rystyi na Seymikach Dyzhie Electionis
putatow in Presentia Senatu Dignitt Officialium et Nob
Nobilitatis Litora się Dyzhie zwyczaiowi Naznacza, et Bonorio
tego Dwchmciom Panom Posłom iungendo Sensus Chos
Republica Rzecz.

3tio Aby Pan Bog za Derzywoprzysięstwa Obrzędy niekarał
na Samym do tey Funkcyi wstępie częstokroć Maie
zony może bywać wtych Słowach: Jakom się o to Funkcyą
stwał: aby ten Punkt ex Juramento był wyrzucony instal
Dwchmć Panowie Posłowie.

4to Jest Prawo de Corrupti: et Corrupentibus dawne y Chrześc
Litorych Praw Acerbissimum Circumscriptionem y onego omni
dam observationem Sub Pœnis per Rempublicam irrogandis
promovebunt Dwchmć Panowie Posłowie.

5to Jako zaś w Wołyniu Lizowskim Wołyńskim y innych
Ukraińskich praktykuie się to dla Obywatelow wygoda że
Pisarze Ziemscy cum Actis dla wpisowania Decretow in
acta Tribunalitia przyiezdzaią, tak żeby to Samo po całey
Rzeczy pospolitey praktykowało się Rzetelnie, a przez to za
bieżec można było Dapalitacyom, promowowac bgdz Dw
chmć Panowie Posłowie Seno Cavetur onym.

6to Aby Ziemstwa po Woiewodztwach niewahowały Dwchmć
Panowie Woiewodowie bez relacyi zyczyi do Siebie wszelkich
wydawac maią naydaley w Sześć Niedziel post Decessum Lito
rego Zołnierza ex Judicibus Innotescencye do Rzgu ad Publi
candum na Seymiki Electionalne, in Casu Zerwania tych
Innotescencyami niemaią zatrzymywac, ale iedne po drugich
tak długo dawac aż się zgodna Kandydatow Elekcya Stanie
potentibus aut differentibus Illebus Officiis Palatinis, Dwchmć
Kasztelan Pierwszy Supplere vices ma y to Samo czynić wtey
Materyi maią zgadzac Dwchmć Panowie Posłowie cum ceteris
in Republica.

7mo Prawo vderzywodrownym Leonidzkiego Dwornistwa Duchow
dzcym Swiętey Sprawiedliwości porządek de vim Legis

Sequentia

Sapientia bronić się, którego Prawa rozsiekłemu ab-
duntur bogoju kilka y kilkunastu razy w sprawach swoich
tak actor iako Citatus zażywaią, y Decreta Trybunalskie
rite et lgme ferowane datowiąte dua et hoc Rezesyio
legis zkroy, nie ab Expleta ferowata wiele razy tego Pra-
wa zażywać maią Scientes tudicium, Jw Jchmć Pano-
wie Posłowie promovebunt.

8vo Abo Condemnatami które per Decretum minoris Subse-
ly rezolwowane a potym per Appellationem do Trybunałow
odesłane nikt w sprawach nietamował bo cum stando a tego
by to czynił Penalitas extendatur Abo tymaią to
Jw Jchmć Panowie Posłowie.

9no Securitatis wszelkich Sądow nie tylko Trybunałow obmy-
ślenie z obostrzeniem Praw dawnych y renowaią onyich
urgebunt Jw Jchmć PP Posłowie.

10mo Iako zaś Trybunał Piotrkowski na Radomiu Woiewo-
ztwie Kyiowskiego y Jchmć Dobrzenski niedoredy, tak aby drugi
wie Zarząd się od Radomia Jydzkie Woiewodztwa Jchmć
Urgentissime utrzymać to maią Jchmć PP Posłowie.

11mo Et lubo by na Sessyi tylko Korrektury Trybunałow y Inne
Jurisdykcyi tuteczyć należało, ale żeby Pan Bog pobłogosła-
wił Jchmć naszey przez Protekcyą Nayświętszey Panny
immunitatem Praw Jasney Gory Częstochowskiey
cum Incorporatione Starostw do niey należących iakto
Constitutionem anni 1717 oraz Quwolnienie od wie-
kich Podatkow wiecznemi czasy Jeno Instabunt Jch
Jchmć Panowie Posłowie.

12mo In Vicinitate Bolge Bnus Polskich wiadomi iesteśmy ausi
Acatholicorum w Mieście Toruniu, że nimo Konstytucyi wy-
padłych Annorum 1632, 1648, 1654, 1717, wzięli się materyały
na nowy zbor sprowadzać, Fundamenta zatoczyć z Impreza dokoń-
czenia gdyby Swiętobliwa Cnotliwość, pobożna pilność, J. W. J. P.
Xcia Jmci Prymasa Szembeka temu nierabięta. Per amorem
Religionis obligujemy Jchmć PP Posłow aby na tym Seymie
Jeno de hoc Causa dopomnieli się nowy wyrobiwszy konstytucyą

do

do Utwierdzenia y obostrzenia dawnieyszych Praw wspomnionym
tak względem tego Zboru, iako też y innych inkonwenientiey
które się praktykuią w tym mieście z Uciemiężeniem Ludzi
w Swiętey naszey Wierze, z Naruszeniem Supremacyi Duchow
nych przez Dysydentow, Nimo Konstytucyi wymaczey o Ro
kach Pruskich Anno 1638 y Debretow wypadłych.

13tio Tymże JWJmciom Panom Posłom Woiewodztwa Krackiego specialiter
Recamy Vindicationem gva publice gva privatim Krzywd JW
Pana Jakuba na Loscicach Zielony etc Zielenskiego Podczaszego
Krackiego Woiewodztwa, od JWJmci Pana Jana Klemensa
na Tęczynie Rytwianie Otrabi na Ruszczy y Wranicach Ba
nickiego Woiewody Krakowskiego Hetmana Polnego Ko
ronnego, na Honorze y fortunie poniesionych znacznych, a
lbo ex inconvenientia Trybunałow non adimpletej iustitiæ
palpabiliter pochodzących et Decretorum Tribunalitiorum in
casu Partes contra eosdem visibiliter legem, tatorum Cassatio
nem per Constitutionem efficere curabunt.

14to Na Woiewodztwo nasze Ukiesky poniekąd krzywdę przez Pa
na Jacka Pomerzinskiego Regimentu Konnego y Potwierdzenie tegoż Komen
dy iego złe się zachowuiących w Mieście Stołecznych y pod pre
textem Soli zagranicznej sukcesu Domy y Kramy rabuiących con
tra legem de Immunitatibus Honorum Terrestrium Canestam
naierdrazi y wielkie Excessa czyni, iako się stało w Domu Ja
wierzynie JchMciow PP Koscielnich, więc oppressy Stanu
Szlacheckiego ieżeliby de iusto nienastąpiło od Skarbu Koron
nego, Satysfakcya exponent to in publico Jchmć Panowie Posłowie

15to. Przemawiaiąc się do Interessu Zdanskiego Podatki ktoremi obowią
zany Jerzmis Grodo od Magistratu Zdanskiego a Sprawiedliwie
od JKMci PNM: Debretem Rzeczpospolitey na wojnę w Litwę
abia towary, ale y z Cesnych towarow były zniesione
Recommenduie się activitati Jchmciow PP Posłow.

16to Pobudzaiemy Miłość Braterską Jchmciow Panow Posłow
ażeby na żadne Nobilitacye Indygenaty nieporywali y Seno
ri ingentissime przy tym stawali.

17mo Miasto Prawa w Woiewodztwie Naszym na Granicy Prus
Leżące przedtym w dobrey porze y przy Handlach mieszczanom

Turzyn

Iuris Leges

Zwięzłych będzie teraz przez odebranie Grontow od Ichmć Panow Radzieńskich Stawicznie Rospytowi tegoż Miasta y Litworowi Rospinaiy w Karczmach bey ~~[illegible]~~ y Cydow uprowadzenie nimo Deliretu Sądu Leżorskiego Dekretis y Handlow wszelkich Miastu odebranie przez oppressye y depactacye per modum abusus Ludzi ubogich wymagaiących do tey prysztego ruiny że nietylko Ciopowego Woiewodztwu naszemu należącego niepatrzi ale wcale tak zubożało iż do dalszey a coraz większey przychodzi dezolacyi, że niemasz sposobu Kommissyi z Sądu Assessorskiego Dekretis sprowadzic więc w tey Zemyślnie y Konieczniture upraszaiąc Boga Wszechmocnego o Protekcyą nad tymże Miastem et exponent Ichmć PP Radzcowie te oppressye Ludzi etiam in publico.

1800 Item do Korrektury Trybunału należy że Jako Prawo mieć chce de Scriptionibus ustanowione żeby lito w Spokoyney Dobr Ziemskich Linea omni contestatione litis od lat trzydziestu lub więcey bespyt siedział, aby niebyło znich porusiany ani wyłamowany Orenowaney tegoż Prawa et rigorem circumscriptionem promovebunt Ichmć Panowie Radzcowie.

1900 Altera Activitati et dexteritati Ichmciom Panom Kostom Comittimus aby circa immunitatem Praw y Swabod Stanowi yonę starannyi Listow to Instrukcyą Wielmożnemu Jmci Panu Marszałkowi Koronnemu podpisaney y do Grodu podać zechcieli Datum w Kalaguszu d. 23 Junij 1790 Anno.

Antoni Kossakowski
Kossenski Marszałek Kote
Sieradzkiego Woiewodztwa
Mocko[illegible]go [illegible]

Officium Dens Castre Capitane Ploc ad oblatam D. Valentini ostensionis Instructionem in fascijs [illegible] Mm Nuntijs y Comitijs extraordinarijs versantes celebrandis in Comitiis in Kalis virtute Literarum universalium agitatis electi formali manu Mti Marschalci eorum Comitiorum subscriptis reprodutas ad acta cancellarie actitandi Dens mandatum fecerit in Jesnore Regestri inserari originale eius Instructionis ac acta relictum.

In Civ Ploc Feria Secunda ante Festum Sanctae Mariae Magdalenae proxima anno Dni 1790.

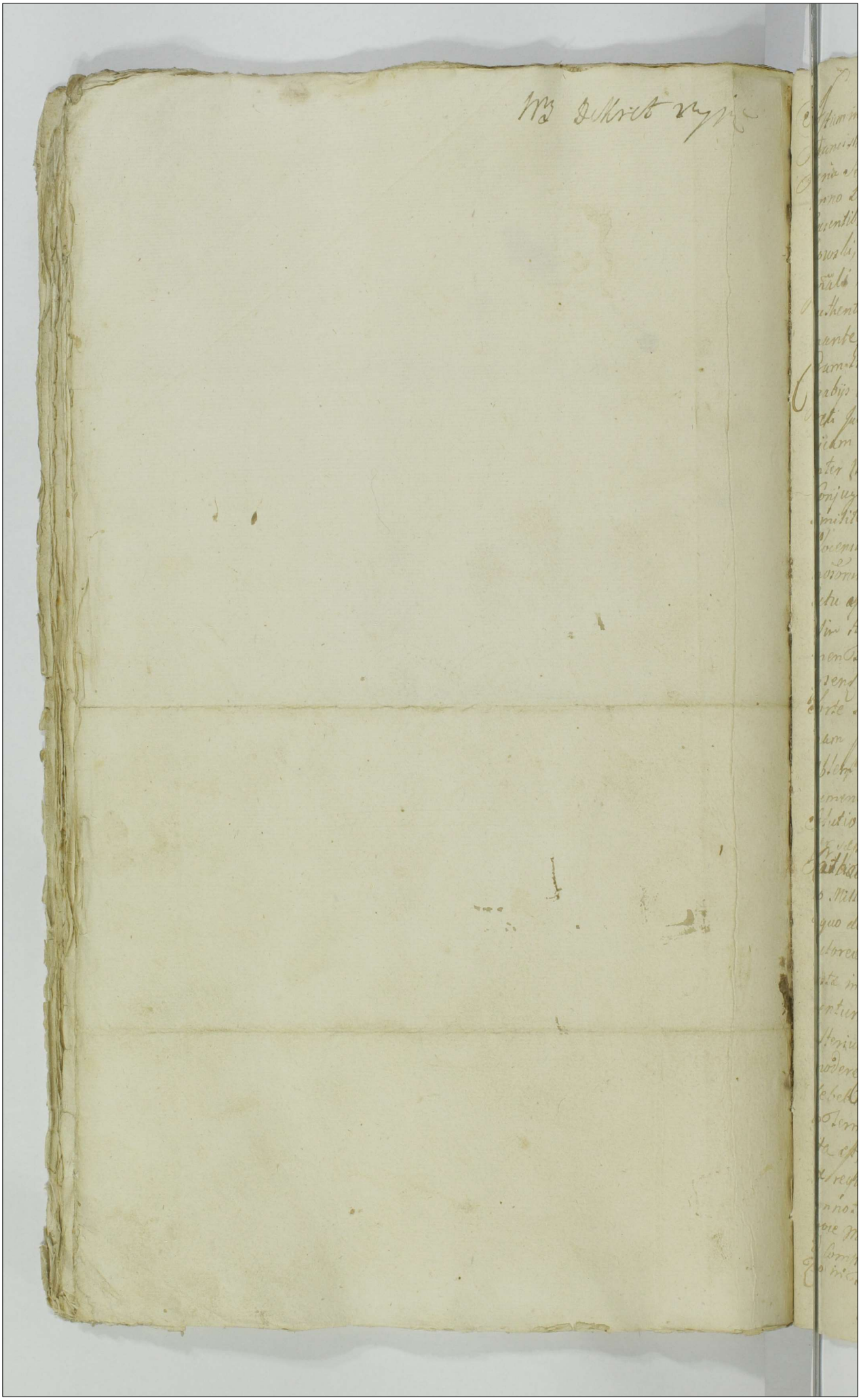

Actum in Fundo Bonorum Bedzyno, Suzy Sorteg olim Nobilis Francisci Suzowski hereditaria vig in Termino Condescensionis Feria Secunda prima Festi Sancti Michaelis Archangeli Anno Domini Millesimo Octingentesimo Quinquagesimo Praesentibus Nobilibus Mathia Bazienski, Joanne Szczepkowski, Francisco Mydzielski, ad rem Ministeriali Regni gnali Provido Mathia Jachimowicz de Villa Ulaczmowo authentico et iurato Actui, orem adstante et ejusdem auctoramente

Coram Inos Jacobo Rosicki et Matthia Bazienski Burgrabijs Castri Bovem Qui Inos Burgrabij in virtute Officij Judicij Officij Actorij Bovem Feria Secunda post Dominicam Misericordiae proxime praeterita Anno presenti inter Nobiles Padritowskie, Porembowskie et Mianowskie Conjuges Actores ab una, et Nobiles Brodowskie, Suzowskie similiter Conjuges ac alias parte ab altera Citos in Judicio Bovem sati. Quo mediante condescensio suprascriptorum Inorum Burgrabiorum ad fundum Bonor Bedzyno Suzy in Actu specificator Sortem olim Nobilis Francisci Suzowski olim Alberti filij hereditarium captato tempore antedictum Festum Sancti Michaelis Archangeli in anno presenti venturum previa evictione Partium, ad de Sorte supradicti olim Nobis Francisci Suzowskie in ejusdem possessione extat, et quorum Causepor pro suo Nob Suzowski reperiter inquirant, inspiciant, Documenta per Partes producenda revideant, considerent, solutionem Summae Nongentorum Florenorum per expeditum olim Inos Franciscum Suzowski ad Nob Castrensem Kowalewskie Sortis suae Actis positam in Anno Millesimo septingentesimo Nonagesimo quarto inscriptae à quo de iusto competierit consideratis Documentis Partium Actoreal demandent, pretensiones Partium si aliquid iusta intervenerint decidant, et Partes plenarie mediantur etiam rerum Inos Burgrabius ob Negotitatem altercationis condescensum per Partes condigendo decidunt et moderet, cujus vel quorum decisioni Partes acquiescere debebant et tenebant, alg sub poena banitionis illo in Termino super Rite contravenien publicanda injuncta est, prag suprascriptum Officium condescensionale ex requisitione utrarumg Partium ad Domum in Actu connotata condescendit, jurisdictionem suam Officiose Ministerialis in Actu specificato fundavit et Nobiles Ad comparendum suo gravi Officio dilatare mandavit Quo in Termino Partibus Actoribus quidem Nobilibus

Catharina de Kow[alewskie] primi olim Nobilis Stephani Zuzowski
cundi adipiens voti Nobilis Michaelis Kotalowski si in[ju]
etat[e] conjugis in assistentia. Nobilis Alberti Zorzechowski
sui personaliter Nobilibus Alberto Zorzechowski
primi olim Nobilis Francisci Zuzowski secundi adipiens voti in
cum conjugibz et quidem Consorte in assistentia Maritj pte
Nobilibz Simone Miaskowski et Franciscatike conjugibus Con
se quidem in assistentia Maritj pter; Nobilibz Sebastia
Nadratowski et Catharina conjugibus Consorte illic in as
Maritj Zuzowskich Sororem inter se Germanam et eand
Nobilis Catharinae primo Zuzowska vdo Kotalowska vot
Liberis cum Dⁿᵒ Stephano Zuzowski procreatis pter, Cu
vero Nobilis Alberto Skarzynski personalit Ingr Martian
Mitoslj inducente et petente pter, Comparentibz et se cum
provententibz quibus Contro versijs inductis exauditis, D
cium condescensionale ante omnia teneri utrasq
per Comparatas Documenta ad causam pcem deduc
censet ijs instantj, et quoniam Nobis Sophia de Zu
wskie primi Dⁿᵒ Francisci Zuzowski vdi adipiens nupt
Nobis Alberti Zorzechowski Coram Inscriptionem Authen
icam coram Acto Castren Rosen. Sabbatho post Festum Vi
tionis Nativitatis primae Virginis Mariae in Anno 1722to p
Nobilem Franciscum Zuzowski et Alberti filium primitivu
Maritum suum in Personam ejusd Nobis Sophiae de Zu
wskie ultimo adipiens voto Zorzechowska Actricis mo
nis super Summa ad Nomin[a] centorum Sympho[num] Polon
servient tum Cessionem Coram ejusdem Actis facta et
Anno Eadem per Nobilem Stephanum Zuzowski et Stanis
filium et Catharinam Kowalewska olim Alberti filiam
ges in Personam Nobilis Francisci Zuzowski Actoris moder
primitivi Maritj recognitas super Summam Ducente
Quinquaginta Symphi Polonicales recognitas Comparentis
Cessus vero Martianus Mitoslj petatus et Judicem e
Alberti filius ex et Nobi Felicianna Actorissa pro rea
Resignationem authenticam coram Acto Castren Lo
feria VIa ipso die Festi Sanctorum Viti et Modesti Martyr
Anno pter, per Nobilem Mariannam de Zuzowskie
Laurentij filiam ultimi nupt[as] et Nobis Stanislaj
cinski Felicitam Consortem Viduam super Cortes
nis Dominus citat[us] in Personam sui Factum et ad Acta
Castren Rosen feria tertia in Festum Festi Sanctor
Viti et Modesti Martyr Anno itis pter, per Cand
tum Martianum Mitoslj per petitam prorrogatam
pro monitionem coram ejusdem Castr Rosen Sabbat

post decessum Visitationis Gloriosissimæ Virginis Mariæ Anno
labenti in personam sui virtute omnimodæ resignationis sup sortes
in bonis Zgierz iacentes authentice peragendæ comportavit
et in eadem comportatione sortes persistant, exinde officium
pro descensionali sortem utrang in puncto comportationis facto
fecisse advenit, et in nec tio principali experiri volendo
ipse experimento ulteriorib; partium controversijs auditis; quæ
do quidem officium pro descensionali ad comportatio per Stanis
Documenta deducit olim Nobilem Joannem Luzo de Sortium
super bonis Zgierz sibi defectum quatuor filios ut po
te Albertum, Andream Stenkam, Joannem, et Laurentium
procreasse, a Nobli Laurentio Joannis filio Mariannam primi
olim Nobis Zaremba ad vero voto Nobis Stanislaj Gniecin
ski relictam conthoralem procedisse, olim vero Nobilem Joan
nem Luzowski et Alberti filium quondam Joannis nepotem
Nobli Stephani de Luzowskie Stephani filium prosume sibi as
sens Nobis Alberti Zarzechowski Consorti Summam Nongin
gentorum Flor Polonicalium in vim Dotis post ipsum levata acti
Patre Rever Abbatte post Festum Visitationis Gloriosissimæ Virgi
nis Mariæ in Anno 1724to in Sorte sua in Zgierz citato in
scripsisse, post Sterilem decessum et Obitum Nicolaj Stan
iski et Constantiæ Nobis Alberti Rodowski Consortis Fratrum
et Sororum inter se Germanorum et Alberti filiorum et Nobilem
quondam Joannis nepotum et Stephani Symmachorum Nobi
lem Mariannam de Luzowskie Andreæi filiam primo le
gembina voto Omissinskie Substantiam tam Jure Na
tura, post Laurentium Regentem suum post supremum Nicolaum Stan
iscium et Constantiam Nobis Rodowski Consortem Fratres
et Sorores suos Patruales devolutam esse, ac eandem Nobi
lem Mariannam Laurentij filiam Anno Martiano Nobili et
Alberti filio cum Anna Felicianna Osiewska procreat. Sororino
suo attestante Donatione coram Acta Sacra Zgierzensi
acta ipso die festo Sancto Viti et Modesti Martyr Anno Gen
relapsa et per obtinuisse Acta Sacra Zgierzensia Stan
sitro festo Sancto Viti et Modesti Martyr Anno eod. porrect
sortes in Zgierz citatas et omissum esse in se devolutas re
se, Innoxij Mitoslii in possessione earum Sortium extare. Pro
inde Officium pro descensionale considerati præfatis Omissinskie
Gratiosi Authentice coram Acta Sacra Zgierzensia Sabbatho ante
Festum Visitationis Gloriosissimæ Virginis Mariæ in Anno
1724to per sepefatum Nobilem Franciscum Luzowski in Per
sonam Nobis Stephani Luzowski primi ejus et Nobis Stanislai Za
remba Luzowski Adsens voti Nobis Alberti Zarzechowski prosume
Consortis sui sup Summam Nongingentorum Flor Polonicalium
in vim Dotis post ejus levata recognitionem decernit Quatenus
Feria Martis proxime Mitoslii sita Sortium Luzowskiarum respect
ratus hæres Summam dicti Nongingentorum Flor Polonicalium
post completa Encubgia

...una cum provisione biennali de simili electa triumvirorum per ...
...dium computando reducta Nobl. Joannis Jurowski primo ad Nobl. Stanislai ...
...wski ubi adperet vota Nobl. Alberti Przechowski praetori in et pro Vigil...
...Festi Nativ. Sancti Joannis Baptistae in Anno inchoanti 1751 ...
...sura prima Rustica Civitatis in Bonis mundis et liberis locandi ...
...ne Solvat et realiter sine quibus vis Juris Defugiis ...
...Actis Castren. Rosen. enumeret et sub poena banitionis in ...
...non Exolutionis circa majorem Dominum ejusdem Jurisdictionis ...
...candae cuita poena per eundem Scultetum Innerm. Nobilem Joannem ...
...et officio Curiae in Anno supranato et subnixore apposito sub...
...officio vero suo in mattutis solvendis Quo spectat Judicium ...
...Joannem Martiani Mitoschi respectu Summae Quadraginta Florenorum Jun. magn...
...ta Dom. per Nobl. Stephanum Jurowski et Catharinam Sig...
...stiten. primi voti ejusd. Nobilis Stephani Jurowski ubi ad petit...
...Nobilis Michaelis Kotakowski ut in vivis extat Consortem ...
...Castren. Rosen. Sabbatho post Festum Visitationis Beatae Virginis ...
...nis Mariae Anno 1724 coram Nobilibus Francisco Jurow...
...Generi sui cepit per Eundem Joannem Mitoschi ex se aequisitae hae...
...sortitis in Villa Bodzyn Curiae hereditatis ostensae, quam in Joannem Mi...
...cui nullum Jus cessum manum remonstrat, exinde non potuer...
...dem Joannem Mitoschi extendere Solutionem Summae petitae Nobilis ...
...Jurowskiana arbitrata. Decretum in vigore
Jacobus Resicki Burgrabius Castren. Rosen. m.p.
Matthias Jerzmanowski Burgrabius Castren. Rosen. m.p.

Inter Nobiles Jurowskie Nadratowskie Mianowskie et Nobiles Mitoschi Chodzyscii in Bodzyn Curiae Endecennialis Decretum pro Acto

Quum Nobilis Joannes Mitoschi de Chodzyscii Collectionem Nobilitatis ...
...Actis allegata, intervenientem Concessionis in Bonis ...
...Nobilis Mianowski Castren. Rosen. ...
...Nobilis Joannes Mitoschi ...
...Nobilis Joannes Mitoschi ...
...Nobilis Joannes Mitoschi

Actum in Bonis Starczewo Magna idq in Termino Con-
descensionis Feria Quarta ante Festum Natiuitatis
Sancti Joannis Baptistae proxima Anno Domini mille-
simo Septingentesimo Quadragesimo Primo. Coram Gno-
so Jacobo Josepho in Małachowo Sokolnicki: Notario
Castrensi: Pltus. Plocensis in Praesentia Gnosorum ac Nobilium
Nicolai Kowalewski Burgrabi Castrensis Plocensis Thomae
Bytinski Jacobi Archiepiscopi Ludovici Dłużniewski
Martiani Czachowski, Ludovici Wielunski ac aliorum No-
bilium ad Actum Praesens congregatorum nec non Providi
Francisci Olszewicz de Villa Gora Mlis Regni Gnalis
actum praesens acclamantis.

Qui Suprascriptus Gnosus Notarius Castrensis Plocensis in
Virtute Decreti Officij Castrensis Plocensis inter Totem
Ludovicum Starczewski actorem ab Una et Nobiles
Gregorium Turowski Stanislaum ac Mathaeum Parente
Thomam Filium atq Franciscum itidem Starczewskie Grego-
rium Andream Augustinum Albertum Martianum et
Martiannam Virginem Innuptam Strzeszewskie parte ab
altera Citatos de actu eius in Castro Plocensi in Termi-
nis Querellarum Causarumq Officij Judicijs una cum
Continuatione Anteriorum Causarum Feria Secunda
post Dominicam Misericordiae in Anno Praesenti prolato
mediante Quo post primitivum Expeditae per Gnosum
Burgrabium Castrensem Plocensem in hisce Bonis De-
cretum Condescensionis lectis ~~fo~~ Inquisitionibus prola-
tum Denuo Condescensio Officij Lui unius absentia
non obstante et Officialibus pro Sufficienti indagatio-
ne Sortium per actorem praetensorum injungendaq pro
praetatis Sortium Comprobatione Finaliq et plenaria
Cunctarum Praetensionum inter Partes pullulantium
pro Juris Causae huius exigentia prout fusius hocce
Decretum inter Partes prolatum obloquitur Decisione

Jus

una cum provisione biennali ad Summam Sexaginta trium Fl. per mo-
dium computando reducta Nobili Sophiae Suzowska primo et Nobili Francisci Sz-
wski ubi adorari vot Nobili Albert [illegible]

Jus

Decisione ad Bona haecce Starczewo magna Capitali
tempore est assignata. Itaq Generosus Notarius Castrensis
Plocensis ad Requisitionem utrorumq Partium Conde-
scensionem iteratam expediendam exposcentium Die
Hodierna eisd. Partibus determinata Officiose Conde-
scendit Jurisdictionem Suam provisa omni Securi-
te voce Publica Nobilis adstantis promulgata Actiq
Judicis Congrua Fundavit. Licq Fundata judiciali
Jurisdictione et Actu Connotato Partes omnes Suo Co-
rani Officio Condescensionali comparendas Suprafato Nobili
acclamare injunxit. Quo in Termino Partibus eisd.
Actore Nobili Ludovico Starczewski, pbr Citata Nobilibus
Stanislao Patrio et Thoma Filiastro ac Francisco Starczewski
nec non Andrea et Augustino Strzeszewskie Suis et Fratru
Suorum natu minorum nominibus pbr. Nobili Gregorio
Turowski Actore pbr; Corani Officio Condescensionali Compa-
rentibus et Secum judicibus Controvertentibus Judicium
Controversys Partium auditis Suspensa Decisione Causae
praesentis ac connotatione productorum Documentorum
ante omnia ad Lustrationem Agrorum et Arearum ad Sor-
tem Piszkowska seu Motylowska pertinens processit Quae
Lustrastata et in omnibus Campis et Circumferentiis Devi-
tum Documentis per Partes utrasq comportatis maturepen-
satis Licet si quid Pars Citata nempe Nobiles Starczewski
et Strzeszewscy Sortem seu Sortes Piszkowska sive Mo-
tylowska in nullo Fundamento Documentorum Solum
modo per antiquum Usum ex Antecessoribus Suis
in Possessione habent et eisd Sortibus utuntur Quoniam vero
post primitivam Condescensionem per S. Burgrabium Castri
Plocensem in hisce Bonis peractam et expeditam ex quo
Lors eadem Controversa magis ad Nobilem Ludovicum Starczewskim
pertinere apparuit. Pars eadem Citata manifestationem respectu
indelitae Superturbationis cons. Actorem post expeditas in
Actu Condescensionis Inquisitiones interposuit et Circa eam

circa eand. Manifestationem et antiquam Sortium earund.
Possessionem nunc se firmiter opponendo Inquisitionem
suam in Probationem Possessionis suae ac devolutae Suc
cessionis in Possessas Sortes et Documenta in parte pro
ducta tam ninus inveterata Testibus vicinis rei Gnaris
expediendam et educendam urget et a Judicio Condescenso
riali exposcit Proinde Judicium Officii Condescensorialis uti in
Causa tali ex qua Possessio directa Documentis non pro
batur Inquisitionem etiam Consentiente Actore Par
ti eid. Citatae concessibilem Conset: et educendam per
mittit. ~~et~~ Mlenq. Regni Gnalem Judicio suo ad Stan
tem ad Rothisandum super Incorruptionem inducen
dorum Testium addit eid. Parti Citatae addidit idq
in instanti praestiterunt Ntes. Franciscus Starczewski
et Gregorius Strzeszewski suis et aliorum Citatorum nomi
nibus inducant Testes et educant induxerunt et eduxe
runt Postquam eductam Inquisitionem Officium
Condescensoriale Resolvendo Judicij sui suspensione
seu suspensiones ad Lectionem tam Inquisitionum
per Generosum Burgrabium Castrensem Plocensem in
priore Condescensione eductarum et per Officium suum
lectarum et obsigillatarum ac in termino praxi denuo
comportatarum quam nunc per partem Citat. eductae
ut superius expressum est Condescendit Quibus omni
bus Lectis et mature ac diligenter per Singula Pun
cta pensatis et trutinatis Munimentisq Comporta
tis iterum lustratis visis et perpensis ac Quietatio
nibus de Jurnalibus ex Bonis hisce Starczewo ma
gna tam Sortibus distinctis per utrasq Partes productis
consideratis; Cum ex eisd. Inquisitionibus Sors. Eadem pro
Cuius proprietate Actor ac Rehabitione actor agit Motylow
ska vel magis Pisczkowska quorundam Ntium Starczewskich
Haereditaria Stante primaeva Incursione Svetica expuss. Gressan
te Pestilentia esse apparet quae ~~tamen~~ in minori latitudine ~~in~~
Relicta et deserta

Jmt

una cum provisione biennali ad Summam Sexaginta trium Tyg. per [illegible]
dium computando reducta Nobili Sophiae Suzowska primo et Nobili Francisci [illegible]
[illegible]

Jmt

Repentur attamen ad Quem nam Partem ex modernis
Praetendentibus pertinere per Directum debeat patetice
non probatur Pars quoque Citata tantum modo antiqua
usu ex avis eandem Possedisse deducitur Quae ~~[illegible]~~ Po
Lesio tamen dubia elicitur non nisi Juramento super pro
prietatem evinci debetur Quod Juramentum modernus
Actor Parti Citatae deffert Proinde Judicium Decernit
Quatenus Pars Citata scilicet Nobiles Franciscus Starczewski
Gregorius ac Andreas uti Fratres natu majores Strzeszewscy
ex olim Nobili Zophia Starczewska procedentes Compro
bent in eam Rotham Prout Sortem eandem Piszkowska
Seu Motylowska nunc per Actorem praetensam avi Ipso
rum nempe olim Nobiles Starczewscy Jure Legitimo Possi
debant et Ipsi nunc possident nec Sors eadem ad Avum
Actoris pertinebat nec ad Actorem pertinet nec ~~[illegible]~~ ulli
Dubietati indebitae Possessionis Subest nec ad Demissi
onem Sortis ejusdem Actori tenentur idque cum Duobus De
stibus Sibi Genere Similibus vicinis idque in instanti Addi
tur Nobis eisdem ad pronunciandam Juramenti Rotham Et Quo
niam hocce Juramentum praestare renuunt imo a Praestan
do Juramento tam Ipsi quam Testes ipsorum recedunt Pro
inde ~~[illegible]~~ Officium Condescensionale Considerati ~~[illegible]~~ Mata
nibus Partium ac Testium Vicinorum adstantium tum ex
Rationibus Judicium Suum permoventibus Sortem ea
dem Piszkowska Seu Motylowska uti pro indifferenti et
ambigua Censendam tantum modo in Agris et Pratis
ad utrasque Partes pertinendam Sententiat et ad Exdivisio
nem aequalem et metis obsignationem per Nicolaum Sieva
lewski Burgrabium Castrensem Plocensem per Partes utrasque Capta
to tempore Conducendum assignat Qui per Burgrabius Exdivisio
nem adaequatam post Collectionem per Citatos ex eadem Sorte
Frumentorum fauet et expediet Jam vero circa Aream nite
grani in qua aedificia extructa reperiunt Judicium in omni
Circumscriptione Partem Citatam Conservandam Sententiat
Quo autem attinet Pessullam Sulconum Quatuor Sub
Karwicio Trojany tendentem in hisce Bonis Starczewski ma
gna Reperientem per Nobiles Turowskae apprehensam

Judicium

Inst.

375

Judicium Officij Condescensionalis trutinatis ipsis Inquisitio
nibus ac considerata Inscriptione obligatoria per olim Nte
Albertum Starczewski olim Mathiei Filium moderne Nlis
Brigittae Turowskae Parentem in Rem olim Nlis Stanislai
Starczewski Avi Actoris Actis Castrensibus Plocensibus
in Anno 1698 Recognitt Propiorem Nlem Ludovicum
Starczewski Actorem ad Comprobationem Juratoriam Pro
ut Pessulla eadem Sulcorum Quatuor in obligationem de
Actu Superius expressam nonnullabat imo ab antiquo ad
avum Actoris pertinebat exinde indebitae Sub praetextu
exemptae obligationis Nles Turowscy eandem Pessullam uti
Actoris hereditariam Possidebant idque in praestanti et ad
ditur Nlis ad Rothisandum praestent Actor Rotha Su
perius expressa quo attento eandem Pessullam Quatuor
Sulcorum ad Actorem jure perpetuo pertinendam Censet
et eandem Actori adjudicat Decreti Praesentis Vigore

Jacobus Josephus Sokolnicki Notarius Castrensis
Plocensis mpria

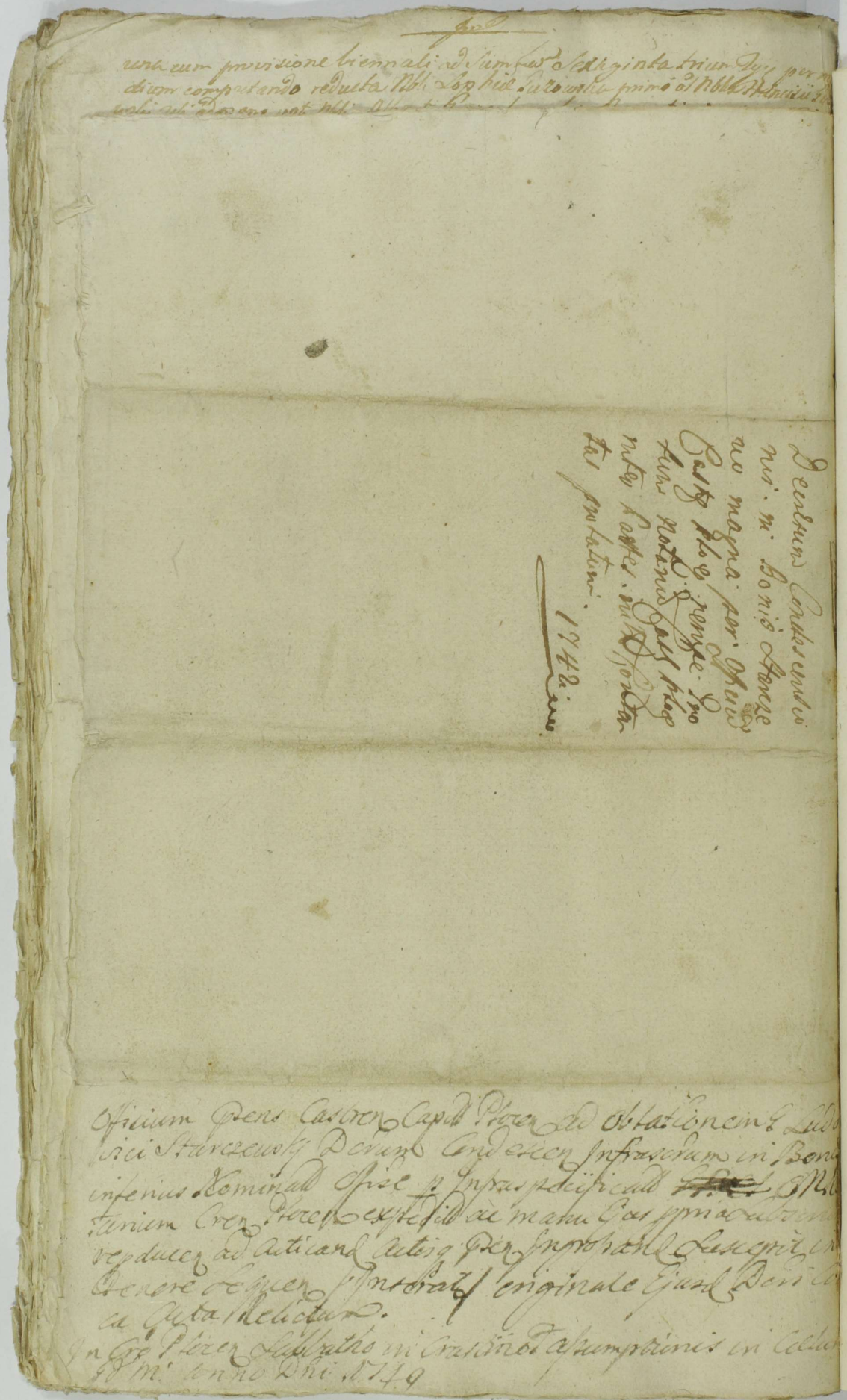

123 376

Actum in Villa Debile ante Tabernam ibid. Sabbatho Feria Quarta in Crastino Festi Conversionis Sancti Pauli Anno Domini Millesimo Septingentesimo Quinquagesimo Secundo. Coram Nobis Adamo Bohr Burgrabio Castrens Cechiani &c. Jurato in Presentia Nobilium Petri Meranoli Petini Goltenbeerly. Rec non Ministerialis Regalis Primi Jacobi Rusinowly Authentici et Peracti ad Actum pro Assumpti et eum Coadmantis.

Officium pro Executoriale Burgrabiato Castrens Cechiani &c. Videlicet idem Nobis Burgrabius in Actu Contentus in Stenolo Legibus et Constitutionibus Regni de peragendis Executionibus Cantilis eliberando Magnificum Capitaneum Cechiani &c. ab onere ejus Executionis Satisfaciendo munerique Officij Sui ad Instantiam et Officiosam requisitionem Nobilis Alberti Bechely Justitiarij Judicij Tribunalis Regni Petricoviens Actoris et Succumbentis tum Ligare decreti in Tribunali Regni Petricoviens ac Penes Banitatis ejus publicatione Super Immobilium Penalis Amissione Kanigourly et Francisco Kaminsky Seminary Plocen. Veritum Nobilis Josepho Jacobo Benedicto Kaminskie Sanct. Kanigourly Citt pure Rei in Causa matrone per eum Citat. Nobilis Kaminskie Maria Annam Sophiam Dupliis Quatuor cum Mutuum Citat. et medij Vadij pro parte Judicij Decreto Tribunalis Regni Petricoviens interlegum Scriptos Citt ab una et Mutuum Josephum in Pieglowo Palatinatus Vexilliferum Terre Cechan. pro alia parte absentem ad judicatum non persolutionis ex Instantia Oppositi Nobilis Josephi Instigatoris in Judicijs Ordinarijs Statibus Tribunalis Regni Petricoviens Sabbatho pro Festum Sancti Martini Confessoris proxima Anno Domini Millesimo Septingentesimo Quinquagesimo Primo Citat. et publicate Bona ejus mobilia Pecuniam Debitum cum Impressis Nobilibus et Ministerialibus in Actu specificatis Acquisitis pro ea parte Citt pure vicia condemnat. Videlicet quia Citatus Nobilis Josephus Jacobus Benedictus Kaminsky Citatorium Nobilem Alberti Bechely Actorem Succumbentem Citare voluit quam Jurisdictionem Causa Stronella Kanigourskie Kaminska Catarinum Milerowna Nobilis Thomas Kaminsky Nobis

una cum provisione biennali ad Summam Sexaginta trium

#

qua nonadmissa ad Tabernam sese hocce Officium con-
tulit ibidemq Jurisdictionem suam Executorialem pro-
davit fundataq Partes utraq tam Jurevincentem quam
jurevictam cum Juribus et deffensis suis Juridicis
ad suj Praesentiam eidem Mnli adstanti acclamare fe-
cit ad cujus Mnlis acclamationem personaliter com-
parens Gnosus Petrus Morawsky Plenipotens Partis Actoreae
Jurevincentis reproducto Decreto Tribunalis
Rni Petricoviensis videlicet poena Bonitionis cum ejus
publicatione. Obtenta et publicata Rne Suprascripti
Actoris Jurevincentis petijt executionem fortem fina-
lem de Bonis Citt per Officium suum fieri et peragi
cujus petioni hocce Officium annuendo eadem executio-
nem facere et exequi voluit quam ex adverso Ba-
Gnosa Petronella de Kanigowskie Kamiaska tam
circa denegationem fundatae jurisdictionis suam
Curiam quam et ante Tabernam nullis reproductis
Juribus solummodo his formalibus Jakies się waży
Mos Panie Burgrabia tu ciedzac do Mnie na Exe-
cyję gdyż to nie Moy Interes tylko Synow Moich
a Synowie niemaią nic poki Ja cyję temere et
rebelliter impugnavit et fieri nonadmisit qua
adtenta ~~temeraria~~ temeraria impugnatione et
rebelli ~~Supra~~ a peragenda Executione supersedit
et causam Praesentiam cum toto illius effectu ac par-
tibus ipsis et impugnatrice ejusdem Executionis rem-
sus ad Judicia Tribunalis Rni Petricoviensis pro ulte-
riori disjudicatione remisit remittitq Praesentiam con-
servando in ibidem ejusdem Partibus utrisq et Impu-
gnatrici Terminum ab Actu peractae Executionis
in duabus Septimanis seu tum et quando Causa
Praesentiam ex Regestro sibi competenti inciderit com-
parendi peremptorium

Adamus Bobr Burgrabius Castren Ciechan Juratus mp

Officium praesens Castrensis Capitis Plocensis ad oblationem Jn Joannis Dzyrki actum executionis infrascriptae in Bonis inferius Nominandis Officiose per infrascriptum Ad Burgrabium Castrensem Czechanoviensem expeditum ac manu ejus propriae subscriptae reproducendum ac acticandus actus praesens Ingrossandum Suscepit in tenore Ejusdem Inserat Originale Ejusdem Octavo Executoriales Circa Actus Relictos

Actum in Castro Plocensi Et Tertia post dominicam Septuagesimae proxima Anno Dni 1752

Actus peracto
Execationis in Fun
do Bonorum Dobsk

Actum in Bonis Zbyszyno Ostrokowe idq in Trno Condescensionis partibus determinato Feria Secunda post Festum Nativitatis Sancti Joannis Baptistae pxa Anno Dni 1752do. Coram Gnosis Bartholomaeo Gosicky et Antonio Chmielewsky Burgrabijs Cren Plocen in pdentia Mfici Joannis Strzeszewsky Lub judiciae Trnis Zawskrzen, et Gnosorum Ignatij Kraiewsky Thomae Liberadsky, Adami Nowowiecky, Gregorij Sankowsky nec non Mlis Rni Gnalis Providi Raphaelis Tydziakowsky de Brzescie authci et Jurati actum pdentem acclamant.

In Termino hodierno vigore Decreti Judicij Officij Cren Plocen in Trnis Zuerell Fra Secunda post Dnicam Misericordiae pxa in Anno Domini 1751mo inter Nles Lesnikowskie actores ab Una, et Nles Zbyszynskie, Cywinski ac alios parte ab altera prolati quominimum Condescensio Officij Sui Captato tempore, mutuo partium Sumptu ut Comportationem Documentorum Successionem Fortunae Fatis ot Nlis Martini Lesnikowsky derelictae enucleant et Competentiam Possessionis probantium demandet, eadem Consideret, de Inventarijs ac rebus mobilibus Summisq pecuniarijs post Suprascripti ot Nlem Martinum Lesnikowsky derelicti Inquirat, Inquisitiones si opus fuerit expediat, Dimissionem parti actoreae pvio expediendo Calculo assignet, partes in mutuis pdensionibus finaliter pro Justo et Satisfactionem Proventuum si qui de Justo apparuerint demandet, et.

et aequo decidat ac moderetur, et Indictionem partis Cittae resolvat et decidat. Sive etiam Unus Snosq Burgrabius ob aliquam legalitatem alterius p quamcunq partem conducendus decidat, et moderetur, quorum vel cuius decisioni partes utraq parere debebunt et tenebuntur idq sub poena Bnis in Trno eodem super parte contravenientis publicando est Injunctum ad Bona Suprascripta, Suprascriptum Officium Crem Ploc ex requisitione partium utrarumq pvia earundem quatuor diebus tempestiva Avisatione Condexendit, Jurisdictionem suam p vocem suprafati Nlis promulgatam fundavit, pacem et securitatem Praecustodivit ac partes ad Comparendo suo Coram officio acclamare injunxit, quo in Trno partibus et quidem Actoribus Nlibus, Joanne et Jacobo Lesnikowskie olim Petri Filijs cum olim Nli Catharina Kamienska progenitae ob vero Nlis Martini Lesnikowskij Steriliter vita functi Fratribus germanis atq Eva Lesnikowska Virgine minorenne ejusdem Nlis Joannis Lesnikowskij Filia p Nlem Joannem Lesnikowskij suo et Nlium Jacobi Fratris et Evae Filiae Lesnikowskich Nne pltr, Cittis et Indicentibus Nlibus Alberto Zbysienski et Marianna Błomienska coniugibus et quidem Consorte in assa mariti sui atque Josepho Cywinski pltr Comparentibus et secum Controvertentibus suiq officij decisioni sese subijcientibus quarum partium Controversijs Coramse Inductae exaudit, Siquidem pars actorea de successione post olim Nlem Martinum Lesnikowskij Fratrem et Patruum derelictae super Bonis Zbyszyno Ostrokowe Consistentibus partem Cittam Convenit et eo in

Pastu

Passu Condescensio Officij Sui est assignata Sine
Documentis decidi nequit proinde ante omnia
Teneri partes utrasq Comportare munimenta
quaevis Successionem Probantia idq in Instan-
ti et quoniam Nlis Joannes Lesnikowski Donatio-
nem Sup Sortem totam et Integram in Bonis
Villae Ubyszyno magna p Nlem Franciscum
Błomiński Coram actis Crcn Plocen Feria quin-
ta post Festum Sanctae Agnethis Virginis et Mar-
tyris in Anno 1738vo tum et Secundam Dona-
tionem Sup totalem Sortem in Bonis Villae
Ubyszyno Ostrokowe p Nlem Mariannam
Błomińska od Felicis Filiam Nlis Alberti
Ubysiński Consortem in assa mariti ejusdem
Coram ijsdem actis Crcn Plocen Fra Secunda
post Festum Sanctorum Vitti et Modesti
Martyrum in Anno 1741mo in rem et Per-
sonam od Nlium Martini Lesnikowski od
Petri Filij et Helenae Błomińska od Felicis Filiae
alias invicem Coniugum recognitt Nles vero Uby-
sińscy easdem Donationes Suprascriptas atq Con-
tractum intuitu Commutaonis et resignaonis
Sortium Bonorum Ubyszyno et Błomino inter Nlem
Mariannam Błomińska olim Felicis Filiam
Nlis Alberti Ubysiński Consortem ab Una, et No-
bilem Helenam Błomińska ejusdem Felicis
Filiam primi od vero Nlis Martini Lesnikowski ex
post Secundi voti Nlis Josephi Cywiński Con-
sortem in assa maritorum Suorum die 20 mar-
tij in Anno 1741mo in Ubyszyno initum et
Conscriptt parte ab altera quo Contractu Dedu-
citur olim Nlem Helenam de Błomińskie Se-
cundo voto Cywińska de Sorte Sua in Bonis

x

Błomino Sitta Wli Marianne de Błomięnskie
Ubysięnska Sorori Sue germane perpetuis tem-
poribus Cessisse et resignasse, Jam autem Wlem
Mariannam Błomięnska Wlis Alberti Ubysięn-
skj Consortem Sorte in Bonis Ubyszyno Wli He-
lene de Błomięnskie Cywinska Sorori itidem ge-
mane Condonasse, et et in vim additamenti ad
Divisorium Sortis Bonorum Błomino ex prae-
valenti et majori Sortis Bonorum Ubyszyno diviso-
rio Summam Centum Quinquaginta Tymphorum
ab olim Wli Martino Lesnikowskj accepisse
tum Inscriptionem debitoream in Cro Plocensi
Fra Sexta ante F. Purificaonis Gloriosissimae
Virginis Mariae in anno 1738vo. per eundem Wlem
Martinum Lesnikowskj in personam Wlis He-
lene Błomięnska Consortis Sue Sup Summam
Centum Triginta Tym recognitam atque maonem
Coram eisdem Actis Cred Plocen Fra tertia post
Festum Sanctissimae et Individuae Trinitatis in
Anno 1750 per Wlem Albertum Ubysięnski Sue
et Consortis Sue Intuitu Sortis Sup Bonis
Ubyszyno per olim Wlem Martinum Lesnikowskj
in rem ejusdem Wlis Lesnikowskj et Helenae Bło-
mięnska pro Summa ejusdem Wlis Helenae Błomię-
nska ab olim Wli Francisco Błomięnski Sue
hereditario acquisitionis proinde Wli Mariannae
de Błomięnskie Ubysięnska praejudicaonis fac-
Wlis vero Cywinskj Contractum Certum inter se ab
Una, et Wlem Joannem Lesnikowskj parte ab
altera respectu fortunae totalis mobilis et Im-
mobilis in Possessionem ejusdem Wlis Cywinskj Sup
Bonis Ubyszyno per Wlem Lesnikowskj dimissionem
die 27 Julij 1748 in Ubyszyno Conscriptum tum

manifestationes tam contra Wles Ubysiewskie,
quam Lesnikowski Interposita ac regestra Sub-
stantiae mobilis Suo Coram officio Compor-
tarunt, proinde Satisfecisse easdem partes utrasque
officium Praesens adinvenit et Causam ulterius
prosequi Injunxit in Prosecutione ulterioribus
partium Controversijs Coram se Inducta examinata
Suspensa resolutione ac Decisione Causae Iu-
ris respectu haereditatis per actoream partem
Praesentis Intuitu fortunae mobilis post olim
Wlem Martinum Lesnikowski derelicta In-
quisitionem parti utrique in Probationem et re-
probationem educendam Censet idque in Instan-
ti et additur Wlis ad rothisandum Super Incorru-
ptionem Testium et quoniam loco educendae
Inquisitionis tam ratione haereditatis Sor-
tium Bonorum Ubyszyna magna Caput ob
Wlis Martini Lesnikowski respiciens juxta
Donationes Suprascriptas tum respectu In-
ventariorum rerum mobilium post Fata ob
Wlis Martini Lesnikowski derelicta atque In-
scriptionis per eundem ob Wlem Martinum Le-
snikowski in rem ob Wlis Helenae Błomiżn-
ska Consortis Suae Super Summam Centum
Triginta Typus recognita ac quarumvis Praeten-
sionum ex quovis fonte emanantium Par-
tes ut pote Wles Ubysiewscy cum Wlibus
Lesnikowskie "Sopiendo totum negotium" pro Summa Trecentorum Typus
Wlibus Lesnikowskim agnita Suo Coram offi-
cio Composuerunt, in qua Compositione Wles

lesnikowscy Persistunt, et eo in Instanti Summam Ducentorum Quinquaginta Typhorum a Wli Alberto Ubysiewski Nlis Joannes Lesnikowski accipit et levat de qua Summa Ducentorum Quinquaginta Typhorum Wlis Ubysiewski a Wli Lesnikowski quietatur proinde approbata partium Compositione X Injungit officium quatenus Nlis Albertus Ubysiewski restantem Summam Quinquaginta Typhorum Coram Officio et Actis Castrensibus Plocensibus et pro Crastino Festi Sanctae Margarethae Virginis et Martyris in anno Praesenti Praevia de Totali Summa Trecentorum Typhorum in rem Wlium Ubysiewskich Sufficienti per Wles Joannem et Jacobum Lesnikowskie utrosque fratres germanos et Wlis Martini Lesnikowski quietatione eisdem Wlibus Lesnikowskim Absque omnibus Juris diffugijs et Protellationibus Solvat. In quo Trno Solutionis restantis Summae Quinquaginta Typhorum utriusque Nles Joannes et Jacobus Lesnikowscy fratres germani Redonationem Sortium a Wlibus Francisco Patruo et Marianna Filiastra Wlis Alberti Ubysiewski Consorte Błomiewskie Jure haereditario per mentionatum et Wlem Martinum Lesnikowski quaesitarum pro ut Donationes eo in Passu prima in Anno 1738 altera in Anno 1741mo. Coram actis Crei Plocen ut superius in Connotatione circa Comportationem X resolvendoque anteriorem officij Suspensionem.

munimentorum expressis

expressum est testantur in Personam mo-
derni Wlis Alberti Ubysienski uti summam suam
pro hacce hereditate persolventis cum omni
in Bonis Janowiec Lesnikj etiam ab alijs Con-
successoribus et Wlis Martini Lesnikowskj si
qui reperiri "in post" poterint Cautione et Evictio-
ne in forma Juris quam Plenissima fa-
ciant et recognoscant, ac etiam Wlis Mari-
anna Błomienska Wlis Alberti Ubysien-
ski Consors de summa Centum Triginta
Tynf actis Crey Plocen Fra Sexta ante
F. Purificationis Gvmariae in anno 1738 vo.
per eundem Wlem Martinum Lesnikowskj
in rem Wlis Helenae Błomienska Con-
sortis Sudo Inscripta modernos Wles Le-
snikowskie ~~et~~ Successores authice uti So-
ror germana "et successrix" quietet. facturae sunt par-
tes utraque praemissa omnia sub poena Bonorum
illo in Fraio circa manifestationem faci-
endam super qualibet parte contraveniente
publicanda. Quo ad distinctas praetensiones Nlium
Lesnikowskich ad Wlem Josephum Cywinskj
formatas hac in Cathegoria officium Conde-
scensoriali Controversijs partium auditis si-
quidem Wlis Cywinskj de praetensionibus cun-
ctis et singulis ex Possessione sortium memo-
ratarum Bonorum Ubyszyna pullulantium
per Wles Ubysienskie acquietatus deducitur pro
quibus praetensionibus ac hereditate Satisfactio
Wlibus Lesnikowskim superius expressa a Wlis

x

Ubysiewskie intercedit ideo non posse pro eisdem satisfactionem pretendere verum ab eisdem Gnosy Cywinsky liber pronuntiatur Decreti praesentis vigore.

Bartholomaeus Gosicki B.C. Plocensis

Antonius Chmielewski Burgrabius Crac. Plocensis

Officium praesens Crac. Capitulo Plocensi ad oblationem G. Alberti Abyszynski Decretum condescensionale infrascriptum in Bo. infrenominandi officiose per infraspecificatos G.G. B.B. Crac. Plocensis expeditum manibusque ipsorum propriis subscriptum reproducens ad acticanae actisque praesentis Ingrossationis suscepit in tenore sequenti Inserat. Originale eiusdem Decreti circa acta relictum.

In Crac. Plocensi F. 6ta postridie F. S. Margarethae V. et M. Ao Dni 1754

Decretum Conde
Scensoriale in Fun
do B. Ubystyno
p officium Bur
grabiale Cz. Płocz
Porsat.

1752

125 — Jmo — 313

Actum in Fundo Bonorum Zabowo in Termino Compromissoriali p infrascriptum Mfcum Superarbitrum determinato F. 3. post Dnicam Exaudi proxima Anno Domini 1752.

Coram M. Jacobo Josepho in Małachowo Sokolnicki Tribuno Palatinatus et Notario Castren Plocensi p infrascriptas partes electo Judice Superarbitro Perillustri et Admo Martino Strachocki Plocen et Culmensi Cathedrali Canonico Praeposito Szembargensi ex parte G. Martianna Brudzka ol G. Sebastiani Strzeszewski relicta Contis viduae Matris Gnosis Antonio Bagienski Notario Castren Plocensi ex parte G. Adami et Thoma Jaroszewski Camerario Graniciali Plocen ex parte G. Joannis Strzeszewskich filior fratrum inter se germanorum ac Consortum et famulor eorum locatis Arbitris Judicibus in praesentia ~~Gnosorum~~ M. Antonij Jezeski Venatoris Zawrocimey Gnosor Joannis Gratia Bartholomaej Gosucki Burgrabior Castren Plocen Antonij et Francisci Gorskich Valentini Gawarecki Antonij Goszczynski Adami et Lauventij Brudzinskich ac aliorum plurimorum Mlium ad actum praesen congregati necnon Mlis Rnis Gnosis P. Simonis Jędrasiewicz de Chudzyno authentici et jurati ad aulamandum actum praesen assumpti et cunctis aulamantis.

Judicium Compromissoriale videlicet Suprascripti M. Superarbiter Perillustris et Gnosi Arbitri Judices in virtute Inscriptionis Compromissorialis inter Gnosos Martiannam Brudzka ol G. Sebastiani Strzeszewski relictam Contem viduam matrem ab una Adamum Strzeszewski filium suo et G. Catharinae de Pęczkowskie Contis ac N. Simonis Siemiętkowski et Honesti Lucae Ovilatoris suorum nomine a Secunda tum Joannem Stę Strzeszewski

Jmt

Filium natu minorem suo similiter et G. Magdalenae Jastrzębska Comitis et N. Antonij Pobudkowski famuli ac Honesti Valentini Ovilatoris suor inne a tertia partibus coram actis Castren. Plocen. B. 4. post D. Laetare Qua dragesimalem proxime praeterita Anno praesenti recognita qua nimirum mediante inscriptione compromissionali Jcae Partes pro decidendis finaliterque sopiendis causis suis respectu certarum intervenientiarum tam ex refundi Bonorum Zabowo pululaque qui ex re concussionum vulnerum obductionum laesionum diffamationum ac etiam respectu laesivis Mationibus circumscriptionis honoris et bonae famae ac aliarum praetensionum oppressionum et injuriarum terminis originalibus abinvicem sibi ad Judicium Officij Castrensis Plocen. institutis comprehensarum in Superarbitrum ac Supremum Judicem M. Jacobum in Matachowo Sokolnicki Tribunum Palatinatus et Notarium Castrensis Plocen. elegerunt Arbitros vero a quaecunque parte per Unum pro libitu impetrandos constituerunt locum judicandi in Zabowo designarunt diem vero M. Superarbitro Judici ~~designandum~~ praefigendam et determinandam commiserunt omnimodamque ac plenariam facultatem et potestatem universas et singulas praetensiones ad mentem terminorum sibi abinvicem institutas decidendi et dijudicandi Inquisitiones educendi edictas reserandi et quid quid ex reseratis compertum et deductum fuerit poenalitatem super quo interest ex demerito facti et delicti ~~[illegible]~~ irrogandi Mationes et protestationes laesivas honori intaminato Nocivas cognoscendi earundem eliminationem decernendi solutionem taxae Vulnerum injungendi ac alias intervenientias pro opportunitate et exigentia terminorum discutiendi et finaliter nihil intactum et irresolutum relinquendo decernendi offerendo in praemissis judicatum inviolabiliter praecisa quavis appellatione idque sub damnis terrestribus et responsione ubique pati et manutenere ejus M. Superarbitro Judici cum Arbitris dederunt et pro

commiserunt

commiserunt. pro die hodierna in actu contenta tempesti-
ve p M. Superbitrum Judicem, ad requisitionem Partium determinata ad Bona eadem Za-
bowo condescendit proclamataq; p vocem Mlis in actu con-
tenti publica securitate Actibus similibus congrua Jurisdi-
ctionem suam fundavit, qua fundata, Partes ad Compa-
rendum suo coram Judicio ejusdem Mli acclamare injunxit
quibus acclamatis Partibus et quidem G. Martianna Brodzka
ad G. Sebastiani Strzeszewski relicta Consorte vidua matre
Actrice et Citata ptr. Gnosis Adamo Strzeszewski et Ca-
tharina de Pęczkowskie Conjugibus Citatis et Actoribus
p Maritum suo et ejusdem Contis Suae ac N. Simonis Sie-
miętkowski famuli et Honesti Lucae Ovilatoris tum
Subditorum suorum nne ptr Gnosis Joanne Strzeszewski
et Magdalena de Jastrzębskie Conjugibus Actoribus et Citatis
suis et N. Antonij Pobutkowski ac Honesti Valentini
Ovilatoris Citatis et Actis nnibus ptr Coram Judicio Compro-
missoriali Comparentibus et secum in Controversias descenden-
tibus quibus Partium Controversijs coram se inductis exau-
ditis et quidem in Cathegoria G. Martiannae de Brodzkie
ad G. Sebastiani Strzeszewski relictae Contis viduae matris, ra-
tione Copiae Protestationis certae ac si expsonali Comparitio-
ne ejus cum G. Joannem Strzeszewski natu minorem fi-
lium suum laesive et circumscriptive formatae ad Acta
Castrensia Plocensia sub actu Sabbati intra Octavas F. Sacra-
tissimi Corporis Xti Dni Anno ejusdem 1747. porrectionis
et ejusdem de tenore in eadem acta ingrossationis contra
G. Adamum Strzeszewski natu majorem filium suum
prosecuta, Quandoquidem eadem G. Martianna de Brodz-
kie Strzeszewska Mater Nullum Consensum seu commis-
sum ad formationem ac in acta Castrensia Plocensia ingrossa-
tionem ejusdem nimis laesivae protestationis Gnoso Ada-
mo Strzeszewski filio natu majori suo se dedisse
judicialiter recognoscit firmiterq; contenta
ejusdem ptestationis supra de actu specificatae ab-
negat et hoc in puncto ad juramentum sese tra-
hit, pinde admissibili eadem G. Martianna Strzesze-
wska

adinventa Judicium Compromissoriale Decernit Qua-
tenus comprobet in eam juramenti rotham put-
nullum suprascriptum consensum ad formationem ac
in acta Castrensia Plocensia ingrossationem supra de actu
posita Sessione protestationis G. Adamo Strzeszewski
filio natu majori suo dederat Nec de forma-
tione ejus scivit idque in instanti, et ~~[illegible]~~ Mlis
ad rothisandum, et quoniam rotha suprascripta per
Judicium praesens deprompta, juramentum praestitit proinde satisfe-
cisse eandem G. de Brodzkie Strzeszewska Decreto suo
adinvenit. Qua Comprobatione Considerata Judicium
Compromissoriale Siquidem G. Adamus Strzeszewski etiam
ex libera ejus oris confessione elicit formationem
supra de actu specificatae protestationis Copiae ac ejus in
acta Castrensia Plocensia introductionem tumque contenta hono-
ri G. Joannis Strzeszewski fratris ejus nociva per G. Ma-
trem judicialiter abnegata in senem circumscripti-
vam tenoris ejusque protestationis per alienas personas impingere
curasse peridque in supplantationem ~~dolo~~ fratris dolo
ac exeo contra amorem ejus et leges Rni praecisse proin-
de proinde per ejusmodi ejus progressu punibilem ad-
inventi Judicium Decernendo Quatenus eluendo
hunc suum progressum idem G. Adamus Strzeszewski
Turrim Castri Plocensis ab actu praesenti in octo-
decem Septimanis ingrediatur ejusque sessionem per
spatium Duodecem Septimanarum continuet et
expleat necnon in eggressu de turri Vadium Ca-
pitaneale Duplex — Nobiliso Joanni Strzeszewski
fratri natu minori suo Judicio vero suo Simplex
in instanti ~~quod est indultum~~ solvat et realiter
enumeret Lacturus est praemissa Idem G. Adamus
Strzeszewski sub poena Banitionis quae Decernitur
et Terminus publicandae in Casu Contraventionis
tam ratione non sessionis turris quam non solu-
tionis Vadiorum in eggressu de turri Coram Officio et actis
Castrensibus Plocensibus Cinna Madnem faciendam praefigitur
praeterquam

peremptorij Nihilominus protestationem suprascri-
ptam Sabbatho intra Octavas F. Sacratissimi Corpo-
ris Xti Dni Anno 1747. in acta Castrensia Plocensia sine
scitu ejusdem matris introductam tollit cassat ac pro e-
liminata censet Nihilque Bonae famae Sethonaeis E. Joannis
Strzeszewski nocere debere declarat, quinimo
eandem ex actis Castrensibus Plocensibus ad primam ejusdem
E. Joannis Strzeszewski requisitionem idem Generosus
Adamus Strzeszewski eliminandam curet Itaque
sub poena Banitionis in primis et proximis Ju-
dicijs Castrensibus Plocensibus post Contraventionem pu-
blicanda. Quantum spectat Violentias et inju-
rias mutuo et abinvicem per partes Comparen-
tes protestationibus repositis sibi objectas et Termi-
nis Comprehensas Judicium Compromissoriale Contra-
versijs ulterioribus Coram se inductis exauditis
Suspensa decisione earundem necessariam esse
per eosdem partes educendam tam in probationem
quam reprobationem objectorum Inquisitionem Censet
idque in instanti et Addit Mlis in actu Contentus
ad rothisandum super incorruptione inducen-
dorum testium et quoniam Partes eadem Juramenta
explenda abinvicem sibi indulserunt proinde
testes inducere et Inquisitiones suas educere
mandat idque in instanti. Et quoniam induxerunt
Inquisitionesque suas in probationem objectorum eduxe-
runt proinde ad lectionem earundem Condescendit
quibus lectis et per omnes Circumstantias et singu-
la puncta trutinatis resolvendo anteriorem
Judicij sui suspensionem Quando quidem ex ejusdem
Inquisitionibus deducitur E. Adamum Strzeszewski filium
~~[illegible]~~ Circa reseratione cujusdam Scrinij erbis im-
petuosis ~~[illegible]~~ E. Martiannam de Brodzkie Strzeszewska
Matrem suam affecisse debitamque ei reverentiam non

non praestasse exinde ei Coldolium causasse, ac eandem offendisse, cum observantia ejus ac leges regni praecipisse, Equos trinos in actu officiosae, visionis, expleti G. Joannis Strzeszewski per NN. Albertum Cywinski Antonium Brudzinski cum provido Bernardo Krawczyk Mli de Pieczewo expeditae ejusque Nlibus et Mli accepisse, eosque ~~[illegible]~~ pro taxatione ad Cancellariam Castrensem Plocensem ex nullo demerito reduxisse, post hac domum suam conductos restituisse, G. Joannem Strzeszewski multipliciter laesisse dishonorasse in sesso equo eundem fugientem insequendo concutere attentasse et in rixas cum eo descendisse famulos et Civitatorem ejus ac ipsummet G. Strzeszewski oppressisse ~~[illegible]~~ laesisse et percussisse aliasque inconvenientias peregisse proinde pro praemissis deductis punibilem eundem G. Adamum Strzeszewski Judicium adinvenit Decernendo quatenus eluendo hunc suum progressum Turrini Castri Plocensis ab actu in octo septimanis ingrediatur ejusque sessione et quidem pro non observantia, et offensione Matris per duas septimanas, pro vero acceptione Nlibus et Mli equorum ac laesione, et oppressione G. Joannis Strzeszewski famulorum ac Civitatoris caeterisque deductis supraposita expleta praemissa duarum septimanarum sessione alteram per spatium duarum septimanarum sessione continuet et expleat. Nec non in egressu utroque de Turri tam Generosae Matri quam Generoso fratri cujlibet illorum poenam Duplicem Quatuordecem Marcarum Polonicalium Judicio vero suo per Simplicem poenam 14. Marcarum Polonicarum in instanti solvat et enumeret Idque Sub poena Banitionis quae Decernit et Terminus publicandae in Casu tam turris non sessionis quam Marcarum non solutionis in primis et proximis Judiciis Castrensibus Plocensibus post Contraventionem praefigit praeterea Quo ad actoratum G. Adami Strzeszewski Joan-

do

do quidem ex ejusmet Inquisitionibus elicitur
eundem Gnosum Joannem Strzeszewski continuis
et Lapissimis temporibus tam ad coram quam extra
in Variis locis et villis coram Variis personis Verbis lesi-
vis et inhonestissimis procacitate acutae suae linguae
eundem E. Adamum Strzeszewski affecisse contemptuasse
lesisse dissonorasse in realia honorem, ~~tam E. Adami~~
~~Strzeszewski~~ tangentia tam coram E. Adamum Strzesze-
wski quam consortem ejus palam et manifeste co-
ram Variis personis propalasse fores ad hipocaustum
extrudere attentasse posthac adveniendo ad idem
hypocaustum indecentibus Verbis eundem E. Adamum
Strzeszewski salutasse in cubili decumbentem
aggravasse oppressisse in rixas descendisse indu-
sio lacerato eundem denudasse in hortophorio iterum
contentionum causa extitisse ad concutiendum irruisse
utrosque conjuges octo Verbis inhonestissimis afflixisse
in B. Koskowo in absentia E. Adami Strzeszewski ad-
ministratorem ejus aggravasse lesisse ovilatorem an-
garisasse et concussisse in caeterisque deductis contra
decentiam sui status leviter processisse nullam observan-
tiam Natu majori fratri imo contemptum exhibu-
isse contra leges Rni processisse proinde et pejusmodi pro-
gressu punibili eodem E. Joanne Strzeszewski adinven-
to Judicium Decernit Quatenus eluendo hunc suum progressum
Turrim Castri Plocensis ab octo similiter in octo septima-
nis ingrediatur ejusque sessionem per spatium sex septi-
manarum continuet et expleat necnon in eggressu
de turri Vadium Capitaneale Simplex ~~[illegible]~~
~~[illegible]~~ E. Adamo Strzeszewski
~~[illegible]~~ Judicio vero suo ~~[illegible]~~ triplicem
Poenam 14 Marcarum Polon. in instanti solvat et realiter
enumeret facturus est Promissa Citatus E. Joannes Strze-
szewski sub poena Banitionis quae Decernit et Ter-
minus publicandae in casu contraventionis videlicet
tam non sessionis turris quam non solutionis Marcarum
in primis et proximis Judiciis Castrensibus Plocensibus post contra-
ventionem

Pigit peremptorij Vulnera seu Concussiones Ioannis
Strzeszewski suarum obductionem specificat ac Bulator
H.H. Valentinus Si Voluerint compesbent in sequentibus Ju-
icijs Cl. Plocen. prij et priuilegijs abhinc celebrandis salvo me-
liori examine reservato Termino conservato. Ideligo vos
Patres, ad Inquisitionem in veritatem Judicium
& quibus ut penitus liberos faciat et quietet. Pinsi-
norum Dnos Patres, appropriatione agros libi
abutuos objiciunt pinde impetrent sibi debitos Bu-
grabios Castrey Plocy quos voluerint et quilibet Pa-
rum sit cognitionis utrum eadem Patres adaequate
ad mentem exdictionis. In ante subsecuta cossa agros
et dissoriata perpendent Dni Jos. Burgrabij Capitalo
tempore Patres condescendi cossa agros considerabun
et cui quid interest sine injuria Dnorum Patrum obser-
vata exdictione applicabunt pacificabunt et
moderabunt. Jam vero liberalitione amicitia Ex-
ne Dni Adami Strzeszewski Patris majoris frater non
impediat Patris minoris fratris ad utrumque fratres mu-
tuo usu aqua in stagnis sibi non prospiciant ab
Heroibus inimicis et violentis Exhortatus Dni Cal-
stricant Dnj. Sub juramento Pantionis in Decisio
traventionibi in primis et proximis Judicijs Extra
Plocy publicanda. Damna Damnis Patrum Cam
pensanda, Declarat. Decreti presentes Vigore.
& et Lucas

Jacobus Josephus in Malachowo Schetnicki Inbrog
Scholasticus et Kotarnus Castri Plocensis per Partes
Utrasq; Juscriptus Super arbitr

Martinus Strzeszewski Plocensis Canonicus ex parte
Gnosd de Sandrette Martinus Strzeszewski locatus Arbiter ex
Antonij Bagienski Vicinj Plocen ex parte D. Adami
Strzeszewski locatus Arbiter ex

Thomas Jaroszewski Camerarij Plocen Burg ex parte Ejus Jo
nis Strzeszewski locati et Arbitri

Qui Gsens Dnus Capitul Plocen ad Oblationem Jo Joachim Strzeszewski Locum in
Jacentium in Bonis interius nominata Esse per Inspectis Acta M. Superan
trum et scribere Rationem ac Dnos Arbitros inter Partes litis contentas expedi
ac manibus eor propijs subscripsit ac reproducens ad actitanda acta Gsen ingrossa
dum suscepit in tenore sequens. Inveraturi originale ejus Locum Una acta valida
In Cu Loco Sabbatho 28 Mr. Visitationis B.V.M. pro ao 1752do

126 Jmdt 387

Lgtt. Actum in Bonis Dobrenice majoris Dg in Trno Condescensionis motivo Festi
Quarta post Fm Nativitatis S. Joannis Bpte proxa Ao Dni 1752do.

Coram Gnosis Jacobo Kosicki et Francisco Szulenski Burgrabijs Sedis Lipcens in
pertia Dni ac Nijs Thoma Wierzynski, Alexandri Jordanowski, Valentini Jaucho-
wski, Josephi Obrembski, Jacobi Sulkowski, Andrij Cybulski, Joannis Dzięciel-
wski, ac aliorum plurimorum Nijl ad actum Dge Congregatis, nec in Nijs Brnis Prae-
vidi Pauli Stefanski de Bonis Slochoud antiq et juratis ad actum Dge acclamand
assumptis et Eund acclamantis. Qui quidem Gnosi Burgrabij Sedis Lipcens in
sistendo Dto Judicij officij Sedis Lipcens de Acta ejus Feria 2da intra octavas Fe
sti Sanctorum Corporis Xpti. Dni Anno ejusd 1752do inter Gnosum Albertum
Brezinski ob Joannis ex ob Nijs Agnethe Sulkowska procreat Filium actr ab una
et Gnem Adm Reddo Nicolaum Dembrowski Supradicti Mochowiense et Gnos
Felicem Kolczynski, ac Franciscum Dobreniecki Sedis Lipcens pte ab altera Actr. Qua
mediante Actr comportarent Documenta Bona eor affinia Partibus de
mandarent, Intentiones Partium utriusq considerent, et cognoscant, indagatio
nem de ejusd etiã previjs expediend Inquisitionibus si opus fuerit, expedi
ant, Calculum si de Jure apparuerit de proventibus exigiant, Juramenta
Corporalia si de exigentia Causæ interuerint Parti competenti injungent, Sa
lutionis Summas consideratis reproducend Documentis modicabd demandent, reha
bitionem Bonorum Sequestris jurenatorã actis respiciend ejusdem in pristinum ac
statum utriusq in omnibus intervenientijs sortem Credito officiosæ præstare debeat
pacificent, et moderent. Sive etiã unus Gnosus Burgrabij ob aliqm legalitatem
interveniens alterigm condescensuri p Sedes conducend debitat, moderet quo
rum ex aequis decisionibus Partes utriusq satisfacere, et acquiescere tenebunt.
idq Tubbora Bonis in Trno Eod Sup Dte Contravenientes publicanq Sunt
ad strictu, et est p diem hodiernum in actis annotat injuncta. In Virtute itaq
præmissorum Supradicti S. Bi Albertus ex requisitione Partis ejus interest ad
Bona Suprafata Sequestrem ibid sub condescendentis, ibidemq condescendens,
ad partes ita prq pace publica voce Suprascripti Nijs promulgata juridicialiter
Sua Ossa fundarunt, et Stes utriusq ad comparend Suo Coram officio Burgra
biali Judicio pdicto pia acclamare injunxerunt. Qui in Trno Statibq acclamatis
et quidem actr Nijl Alberto Brezinski pro Tribunal Presidente Illo Adm Reddo
Nicolao Dembrowski Nijl Subposito Mochowiense Sedes Lipcens Felice
Kolczynski et Francisco Dobreniecki Seniore et Judicante Stis Coram officio
Burgrabiali comparend et Sedi Judici controvertens. Quibq contra eorundem Par
tium Coram Burgrabiali Tribunali coram se productis exauditis Teneri ante omnia Par
tes utriusq Comportare Documenta Bona Dobremicé magna seu Sortem ibid Sitt
affidens impetrasti censet, eo quod Pars actr tempore Nijl Alberti Bre
zinski connotationem rerum motuum ex immobilium ac Investationis Partis Ot.
X condescensio officij sui Burgrabialis

ad Illud Joannis Brezinski et Agnethis de Sulkowskie primi ad Illis Joannis Brezinski, Ideoque Illis Francisci Dobrenieckii Comitis de Dobrenieck ad hoc Data et Anno, tri tum modo cum Subscriptione Amicorum in ead Confirmatione expressor Conversorum, et Officium Suum manibus Suis Subscriptum produxit Pars vero Petit Scilicet Illis Franciscus Dobrenieckii Donationes trinas primam quidem coram actis Frene Loceni Feria Quarta pt Fm Sctae Margarethae Virginis et Martyris proxima Anni 1720. p Illem Sophiae Dobrenieckia ad Albertum Filia Illis vero Francisci Zachorowski tertiam sua cum apta epistola Suis Sparitis in primam Illis Laurentij Eglenicki ad Petri Filij Sup Sortem Suam in Bonis Dobrenicae majoris Citto recognitam, altera ibid Feria Quinta ante Fm Sctae Bartholomaei Apli proxima in Anno 1727mo. a Illis Martino Struzinskij ad Matthiae Filio ad vero Illis Laurentij Strozeuskij Sororio in rem ejus Illis Laurentij Eglenicki Sup Sortem Suam Haereditt in Bonis Nobis Dobrenicae majoris consistente Subcastellij Tertiam demig ibid Fria Quinta pt Dnicam Misericordiae proxima in Anno Dni 1736to p Illem Laurentium Eglenicki ad Petri Filium Illis Joannis Brzezinski ad Andreae Filio Laurentij moderni acta Sup Sortem in Bonis supradicti Dobrenicae magnae jacente facti. tum Testamentum ultima Dispositionis ad Illis Agnethis de Sulkowskie ultimo voto Dobrenieckae de Data ejus in Dobrenicae magna 10 Martij in Ao 1744to. Una ad Subscriptione Amicorum in eod Testamento expressor, atq; quietationem manualem a Illustro Brezinskij ad Illum Francisci Dobrenieckii Victrico Suo de Inventario rerum mobilium de data ejus in Kokoszczyno 30 Xbris in Ao 1746 Data et actis Frene Dobrenicensis Fria 2da pt Dnicam Lotare quadem in Anno 1744to p oblatis porrecta, nec non alia Documenta Sortem actis concernentia Quae per Inscriptionem coram actis Frene Loceni Feria Quinta Crastino Festi Sti Mathaei Apli et Evangelistae in Ao 1740 p Illem Agnethem Sulkowska ad Laurentij Filium Actum ad Illis Joannis Brezinski Conjugem Illis Francisco Dobrenieckii Illis Alberti Filio Sup Summam Ducentorum Quinquaginta Symphon Polonicorum in Summa Quingentorum Viginti quinq Symphonicorum p ad priorem Maritum ejus inscripti. et in Bonis Dobrenicae magnae haereditarijs ad extremum inscriptionem ibid Fria 4ta in Crastino Festi Nativitatis Sancti Joannis Bptae in Ao 1738 p Illem Joannem Brezinski ad Andreae Filium in plora Illis Agnethis Sulkowskie Sortis Suae ad Summa Quinquaginta Symphon Polonicorum recognitis, et de manibus Illis Stanislaj Rutkowskij levata Jam autem Illis Adm Reverendo Nicolaus Dąmbrowskius Actu Posituy in Machowo Scholastico et Judici Scriptum certum Mandati in Ao 1738 d 16 Junij p Illem Joannem Brezinski Sup Summas binas prima Octuaginta Symphonicorum altera Duodecim Symphonicorum a Sepultura Pupillorum per eund Illem Brezinski Illustri Adm Reverendo Judici dati demig Cessionem coram actis Frene Loceni

Fria.

Feria Quinta in Crastino Festi Nativitis B. Mariæ in Anno 1745to per
Mem Franciscum Dobrenieckj filis Alberti Dobrenieckj Filiu. Ill adm Rdo
Nicolao Dąmbrowskj Præposito Mochoriens Sup Summam Ducentorum Quin-
quaginta Typphorum Polonicalium in Bonis Dobrenice magna inscripti et præ-
commissam comportarunt, et in Officio Suo Burgrabiali reg uxerunt.
in quâ Comportatione Pars acta non existit, imò Sufficientiorem comport
tationem Documentorum a filio Francisco Dobrenieckj Victrico Suo filio expo-
sit, Proindè Offm Ofens Burgrabiale Sententiat. Quatenus ad filios Dobre-
nieckj Petta completi in eam Juramenti rotham. aut nulla Documenta
Sortem ad hæreditatem elucidans præter Comportatti civia se habet nec de
tinet, nec quidpiam ex ejd celavit, et additur ejs filiis ad prurtiand Ju
ramenti rotham id q impetrata optitit filis Franciscus Dobrenieckj Petto rotha
per Offm Burgrabiale ipse deprompta. quo attento Eund filem Dobrenie
ckj Petti in puncto Comportatissimis eorum Documentorum Offm Ofens Burgra
biale liberum fecit et prætiat, ac Documenta eam Sortem filis Alberti
Brzezinskj ad hæreditatem affluens Supradictas ad filis Dobrenieckj ejd ad
impetrata extradit, Ulteriùs Partibus inter se agens Causam plene prosequi
impertit in prosecutione. Suspensa decisione Causæ plene. Si quid Causa
Ofens respectu pretensionum Curiarum abutring ad se habitare Vertit
quæ sine Inquisitionibus decidi nequit, Proindè Offm Burgrabiale Necessa-
am esse Inquisitionem per partem utramq intuitu præmissorum ad eam
cendæ esse censet, et addit filis ad rothisand Sup incorruptione Testium
Partibq ejd utrisq ostiterunt tam Nles Albertus Brzezinskj Victor filius
Franciscus Dobrenieckj unus ex Fratribus Suo et aliorum Fratrum, Inducendis
tes et educant, eduxitq Inquisitores post quas educti, resolvendo antteio-
rem officij Sui Burgrabialis Suspensionem Partibq utramq denuò exauditis
controversijs, Quando quid Officio Suo Burgrabiali deductis ad filem Agnetem
Sulkowska ad Laurentij filiam Relictam ad filis Joannis Brzezinskj eorundem Viduam
matrem Testi moderni filis Francisco Dobrenieckj filis Alberti Dobrenieckj filio
Sponso Suo Actis rem Locum Feria Quinta in Crastino Festi S. Mathæj Ap
et Evangelistæ Oim Anno 1740 Summam Ducentorum Quinquaginta
Typphorum Polonicalium modo Simplius debiti in Summa Quingentorum Viginti qui
q Typphorum Eund ad Priorem Sponsum ipse in Bonis Dobrenice magna hæreni
inscripsisse, et p eund filem Dobrenieckj ad Alberti filium Actis ipse Fra Quin
ta in Crastino Festi Nativitis Honorificæ Virginis Mariæ in Anno 1745to
Summam prætactæ Ducentorum Quinquaginta Typphorum Polonicalium Ill adm
Rdo Nicolao Dąmbrowskj Præposito Mochoriens ejusq Successoribq Sanguine
juncti transpusam esse. Proindè Offm Burgrabiale adhærendo Justitiæ De
cernit Quatenus ad filis Albertus Brzezinskj Actor emundando Sortem ad
filis Joannis Brzezinskj Parentis Sui hæreditatem Summam Ducentorum Quinq

ginta Symphone Solone coram officio prene Plocens in et pro feria Secunda
ante dm Sctæ Margarethæ Virginis et Martyris proxe in Anno pze ven
tura Illustri Adm Rndo Nicolao Dgmbrowski Prepoſito Mscovien in
dicta per Wlem Franciscum Dobrzenicki cessam Solvat et realiter
absq omnibus juris difficultatibus realiter enumeret eidq sub Pena Ba
nitionis in casu contravencionis circa faciendam Madonem Publicand et Lu
ita per Eundem Wlem Brzezinski sitt Pena 3 Mrk Solone Parta circa So
lutionem Summe adjudicatæ officio suo Burgrabiali totiq instantia
Solvend Portam levatis Summam prempsam Illustris Adm Rndus
Dgmbrowski de sorte Wlis Alberti Brzezinski hereditarie in plentia Duor Nuncior et Mag
di tridui condescendat, ac eandem una cum eidq adjicijs per Bazan
uram p Wlem Adm Rndum Dgmbrowski inventer extructis in actuale
possessionem supradicto actu tradat et dimittat, facturas prinpa Wlis Ad
mus Rndus Dgmbrowski sub Pena Badnis et Trnq publicand in pri
mis et primis prene Plocens judicijs pt aliquam contravencionem com
mittat peremptorius. Decisa itaq Causa Juris. Reponant Partes coram
utriusq Inquisitionis suo coram officio Burgrabiali eductis idq in instanti
Et quoniam Partes reposuerunt Coram dcto officio Burgrabiali ad lectionem e
rum condescendit, quibus lectis et p singula punctæ bene examinatis et
tructinata Licet quidem ex ejusdem Inquisitionibus luculenter pateat Wlem Fran
scum Dobrzenicki sitt Victricem modernum actis Sorten pt de Wlem Joannem
Brzezinski tavernæ ejusdem actis in Boris Dobrzenicæ magna sitt horæ dicti
in possessionem suam recepisse. eandemq pt Fata de Wlis Agnetibus Sulkow
primi de Wlis Joannis Brzezinski ex exposit voti ejusdem Wlis Dobrzenicki Con
sortis brevi tempore Prudo felici Kolczynski in tenuta Triennaler pro ce
ta Summa una cum inseminationibus utriusq ac adjicijs in eadem Sorte cons
stens dimisisse, p Prudum vero Kolczynski pt expiratu tempus possessio
nis triennalis Wlis Francisco Sulkowski et Mariannæ Brzezinska Conjugibus
uti actis Sanguinee junctis similiter Sorten pfatis cum adjicijs omnibus ac
inseminationibus utriusq c. à quâ Sorte ex provisione Divina ob concupiscentiæ
grandinis videlicet inseminationum utriusq ejusdem M: Sulkowscy Conjuges re
ceperunt) reddidisse, Jam autem p decessum Wlem Dobrzenicki ad possi
nem Sortis in Boris prædicti sitt Dobrzenica devenisse, et in Summa Du
centorum Quinquaginta Symphonarum p dcto Sorten suam Matrem vero actis sibi ju
ptis, Sorten eandem Illustr Adm Rndo Nicolao Dgmbrowski Prepoſito Mscho
vien in prafatis Summa ipso precommissa titulo dimisisse. Vendequem
Jd Illus Adm Rndus Dgmbrowski Prepositus Mscovien inseminationes utriusq
proprio peculio in Sorten actis hereditarie pt grandinem in nihilum redactas im
portavit, et recompensam pro ejusdem inseminationibus utriusq per se impor

importatâ omnino â Prodo Alberto Brzezinski actô moderno exposit, Prodg autem Albertus Brzezinski actô Calculationem proventûs â Fatis matris suæ â Illo Francisco Dobreniecki victrice suo ex curte Supradictâ urget. Proinde Offm Burgrabiale attentis præmissis pro et contra rationibg in officio suo Burgrabiali inferend Locô dandi p Illem Dobreniecki actô Actuali Decernit. Quatenus Illis Franciscus Dobreniecki medietatem inseminationum utrarûg in eadem curte adpresens existens Prodo Brzezinski actô dimittat et ad colligend ejd non impediat idg sub Pœna Bannis et Img publicand in primis et proximis Curiæ Regiæ Judicijs pt contraventione aliqua præfigit peremptorius. Quantum attinet Inventaria, ac res mobiles. Fatis et Parentû utrobg derelictis et p Illem Brzezinski Offensas Quoniam p ob Illem Agnethem de Sulkowskie ultimo voto Dobreniecka Matrem actô Testamentali ultima Dispositionis de Data ejus in Dobrenice magna 20 Martij in Ao Dni 1774 simo p medium cum moderno actô Illo Dobreniecki Marito suo sunt applicatæ, et p eund Illem Brzezinski actô attestante quietationem manualem de Data ejus in Kokoszyno 30 Xbris in Ao Dni 1774 to, et actis Curiæ Dobrenicensis Fræ Zelâ pt Dilectationem quadrimestrem in Anno 1774 simo p obtatô porrecta in rem Illis Francisci Dobreniecki actô victrici suæ de Inventarijs ac rebg mobilibg seriem contra quam quietationem Produs Brzezinski actô nullam querelam in officio suo Burgrabiali cum Illem Dobreniecki actô facto exponit, exindè non posse Eund Produm Brzezinski actô Illo Dobreniecki eadem Inventaria ac res mobiles pretendere Offm Burgrabiale sententiat, imò Eund Illem Dobreniecki respectu Inventariorû ac rerû mobilium liberum fut et pronunciat. Cum autem ex hisce Inquisitionibg elicit, adpertinentiam Illem Franciscum Dobreniecki actô res non nullas fatis et Parentis actô derelictô, ut pote Curruum ferro obducta cum alijs necessarijs itidem ferro obducto, unum par ferreum cum rotis ab aratro, Sulkowskie cum omnibg necessarijs, frameo, Securim, aliasque res in Scorsuo Agrô descriptô et maribus p Offm Burgrabiale Subscriptô interdepisse, et hucusq apud se detinuisse. Proinde Offm Burgrabiale Sententiat. Quatenus Illis Franciscus Dobreniecki actô res in Agrô specificatô Actô moderno in ex p Fræ Quintâ pt Im Visitationis Fl. Mariæ die in Anno hoc venturâ. etiam ad manualem quietationem in Scortua Illis Vicini. extradat, et easd res ad Bona Dobrenice magna devehere curet in quo Img extraditionis vero Prodg Felix Kokczynski actô Similiter res in Agrô uno cum Illo Francisco Dobreniecki Consortê Ejd Illi Dobreniecki actô restituat. facturus præmissa tam Illis Francisco Dobreniecki quàm Produs Kokczynski idg sub Pœna Bannis et Img publicandorum primis et proximis Castrensibus Judicijs pt quilibet contravention non comervandâ peremptorio. Lucta ponend actô Pœna Trium Marcarum Polonicarum Parti circa extraditionem rerum mobilium Officio suo Burgrabiali instanti Solvend. Sicuti ming Illi Illis Dobreniecki evadat in ea

in eam Juramenti rothan prout res varias juxta Regestrum in officio Jus
Burgrabiali parvetto fideliter conscripsit, et ex ejq nihil quidpiam celavit
nec apud se detinet. exinde ad restitutionem earund non tenetur
et additur ejd Illis ad rothisand idq instanti. et quoniam hocce Ju
ramentum Illis Brzezińscy acto Illi Dobrzenieckii fuit inductum. Proinde Se
praefatum Illum Dobrzenieckii. â quavis impetitione Liberum facit, et pronun
tiat. Porro quo spectat Jurisdictionem Illis Adm Rendi Nicolaj Dąmbrow
Praepositi Mochoviens ad Instum Albertum Brzezińscy Vicarium Lic
quidem Illi Illis Admodum Rendo Judicens Scriptum certum manuale d
d 16 Junij in Anno 1738 p Illum Joannem Brzezińscy Parentem Actu
Jap Summam Nonaginta Duor Zynthonę Polone ejd Illi Adm Rendo
dato Suo coram officio Burgrabiali reposit, et Solutionem Summae ejusd
â Instio Alberto Brzezińscy Actu moderno protendit. Quoniam Illis
Brzezińscy etiam hocce Scripto prorealigm Summam Nonaginta Duorum
Zynthonę Polone actis p Illum Parentem ipso Contractu non agnoscit, quimmo ad
evasionem Juratoriam praeter Summam Duodecem Zynthonę pro Se
pultura Cadaverum instanti trahit. Proinde Offm Burgrabiale ex
Delatione. Illis Adm Rendi Nicolai Dąmbrowski Praepositi Mochoviens
Judicens Citandi Instus Brzezińscy in eam Juramenti rothan. post Summa
Octuaginta Zynthonę pro qua Convenit Illis Illum Rendo Judicens olim
Parenti actis idq cum uno Jesse vel hujus Anno non accommodavit, exin
de ad Solutionem Summae ejusd non tenetur. et addit ejd Illis ad roth
sandum instanti. Et quoniam Illis Illum Rendo Judicens. Juramenti hocce
Instio Alberto Brzezińscy imbulgeti circa Offm praes Cund Illum Alber
tum Brzezińscy â Solutione Summae Nonaginta Duor Zynthonę Po
lonę Liberum facit et pronuntiat. Ad extremum Offm Burgrabiale injungi
Quatenus Illis Adm Rendo Dąmbrowski Praepositus Mochoviens Citto Parato
novitet extructa in Area Actis Horedit extructa per se demoliet, eandq
imet pro Feria 2da post Dnicam Conductus Paschae in Anno Deo dante Cu
rrenti 1753tio ventura evehere queat idq sub rigore Poenae Bannis Superap
positis. Judicionem verò Illis Francisci Dobrzenieckii ad Illos Casimiri Dzie
gielewski et Francisci Salkowski ac Contes eorund habitae Offm Burgra
biale uti Nudatam removendę Jesse censet. Reliquas pretensiones
Partium utrarumq ad se habitas pretensionibus Competentibus Jesse declarat
Decreti pleno vigore.

Jacobus Kosicki Burgrabius Castrens Plocens mpp

Franciscus Szydlowski Burgrabius Castrens Plocens mpp

Officium praesens Crem. Capitulo Plocen. ad oblationem Illustris Admodum Rnendi Nicolai Dąmbrowski Praepositi in Mochowo Decretum Condescensionis Infrascriptum Bonis Inferius nominandis officiose per Infraspecificatum G. Burgrabium Crem. Plocen. expeditum ac manu ejus propria Subscriptum reproducens ad Acta Ecclesiae actisque praesens Ingrossandum Suscepit in tenore sequenti (Inserat) Originale ejusdem Decreti circa Acta Relicta.

Actum in Cro Plocen. F. 2da ante T. S. Margarethae Virginis et Martyris Ipsa A. D. 1752do

Decretum condescensionis
inter NN: Brzezinski et
Dobreniecki ac alios
pl. att. 1752 Ao.

Actum in Bonis Zieluminsko Feria quarta post Festa Solennia Sacri Pentecosten pxa Anno Dni 1750 Coram Gnosis Antonio Chmielewsky et Adamo Gregorio Tanski Burgrabijs Cren Plocen in pentia Mlium ac Gnosorum Joannis Lutomierski, Nicolai Gutkowski, Stanislai et Simonis Chądzynskich, Joannis Szczepkowski Valentini Kotakowski nec non Mlis Rni Gnalis Providi Matthiae Sgsiorkowicz de Taszewo authci et Jurati actum pden acclamant.

Qui Gnosi Burgrabij Cren Plocen in Virtute Decreti Judicij officij Cren Plocen Fra Secunda pridie Festi Sanctae Catharinae Virginis et Martyris in anno pxe elapso 1749no inter Mlem Joannem Chądzynski actorem ab Una, et Relictam ac Succores ad Gnosorum Brzeski et Ostaszewski ac alios Cttos parte ab altera prolati quo nimirum Condescensio Officiorum suorum Burgrabialium mutuo partium sumptu Captato tempore pvia tamen tempestiva partium avisatione ut Exdivisionem Justam et adequatam subditorum in eisdem Bonis reperientium et ad utrasq partes aequaliter ptinen Juxta resonantiam Decreti Condescensorialis Fra quarta ante Festum Sanctae Agnethis Virginis et Martyris in anno 1743tio prolati faciant et Constituant, ac in alijs Intervenientijs ad mentem ptacti Decreti partes decidant poenas respectu protellatae p Diffugia ejusdem et non subsecutae Exdivisionis sup parte Contravenien si de Justo apparuerint irrogent et Causam Continuent, ac finaliter partes pro Exigentia Justitiae decidant et moderentur

rentur seu etiam Unus Gnosus Burgrabius
ob Impeditam legalitatem alterius perqua-
cunq partem Conducendq et Condescensurq fina-
liter decidat et pro Justo moderetur Cuius
vel quorum decisioni partes acquiescere
tenebunt idq sub pena Bnis in Trno eod.
Sup parte Contravenien publicand ad Bo-
na Suprascra est injuncta ad requisitionem
Nlis Joannis Chądzynski previa tempestiva
partiumq de adventu sui notitia Condescen-
derunt, Jurisdictionem p vocem Suprafati
Nlis promulgati officiose fundarunt et
partes ad Comparend suo coram offi-
acclamare injunxit quo in Trno parti-
et quidem actore Nli Joanne Chądzyns-
ki pltr, Gnosa Catharina de Sieklucki e pri-
mi ot Gnosi Francisci Brzeski Secundi voti ot Gn
Francisci Ostaszewski Consorte Vidua Citta ma-
tre pltr, Gnosa Brigitta Brzeska primo Wolski
secundo adpdens voto Gnosi Stanislai Molski Con-
sorte Citta filia in assa ejusd sui manti pltr, Gnosis Petro
Helisabetha et Francisca Ostaszewskie ot Gn
Francisci Ostaszewski Filio et filiabus p eand
Gnosam Catharinam de Sieklucki e ultimo
voto Ostaszewska Matrem Nne filij et fili-
arum suorum pltr Comparen et secum abin-
vicem Controvertend quarum partium Contro-
versijs Coramse Inducto exauditt licet quidem
in anteriori Trno Condescensionis p Mcum Lo-
kolnicki Notarium Crem Plocen hic in Bonifi-
luminko Fra quarta ante F. S. Agnethis
V et martyris in ano 1743tio inter partes
modernas agitat Cuius Decreti oblata Cor-
actis Crem Plocen Sabbatho in Vigilia Fes-
nattis P. Joannis Bptae in ano eodem ad pe-

Sonalem

ad Personatum ejusdem Śnoæ Cathanne de Ziekluc-
kie adpens Ostaszewska competitionem testatur
in Curiæ Generalibus vt supra hocce Decretum inse-
continet plenaria disjudicatis apparet, quoniam
vero Exdivisio Subditorum, Officiorum, Arearum
hortorum et agrorum ac Borrarum inter eosdem
partes illas in Irto nonest subsecuta, tantummodo
Śnoæ Burgrabio Cred Rocz ejusdem Meum Notarium
breviby post latum Decretum Supraspectum & partes
Conducendo ad premissis omnibj exdividendi danda
potestas et p remissionem memoratæ Śnoæ Cathari-
næ de Ziekluckie Ostaszewska ad effectum non de-
venit prout Decretum remissionis p olim Śnoæ
Joannem Mianowski Burgrabium Cred Rocz in
Bonis eisdem Ziekluckie Drâ Secunda ante
festum S. Margarethæ Virginis in anno 1743tio
expedit testatur. nunc vero in ordine Gymnasiorum
profinali decisione Decretum condescensionis hu-
jusmodi ex quo dependebat actus Intercepit
itaq dependens officium Suspensa penalitate supra
eadem Śnoæ Catharina de Ziekluckie Ostasze-
wska irrequisita ad exdivisionem juxta resonan-
tiam Decreti primitivi Condescensionalis p Meum
Sokolnicki Notarium Cred Rocz expediti. Prout
Lit Cujus exdivisionis tenor Polonico idiomate
exdivisio descriptæ sequitur ejusmodi Primo w Siedlisku
arearu Śnéj Pani Katarzyna z Ziekluckich Ostaszewska
iako młodsza Siostra Matki Śmierci Jana Chędyń-
skiego ex optione bierze Siedlisko na Pustowy zachyna-
ją od miedze Pusta Lesky naprzeciw mawodzie Pytow
Jadynaście, Pokiec iden y Owsiane idna, pochynaią-
cesię wdłuż od drogi idącey z Siedlisk Pana do
Sosnicy Radzanowskiego a ciągnącey do wstępow
na Klonym Budynki przez Śmierć Pamięć Ostaszewską
Postawione stoią. a zaś Śnéj Pan Jan Chędyński
od Stadzey Lisky pochodzący bierze drugie Siedlisko
nadpotudnie o miedze abias przy Siedlisku wystymia-
nowanym miany rowny nadtym idąc pierwsze

z drogą rachuiąc na ktorym Pobudowałsię. Pro
sto tego Siedliska za drogą Imć Pani Ostaszewska
bierze Ogrod przy Pułwłoczku Rochowskim. A Imć
Pan Chądzynski takiż drugi Ogrod przeciwko Swo
go Siedliska za drogą obok ogroda wyżey miano
wanego dla Imć Pani Ostaszewskiey wydzielonego
y przy miedzy z drugiey strony Pawła Cieśli wro
wney miarze. Item Imć Pani Ostaszewskiey
dostaie się Ogrod za Jakubową Stodołą na szerz ma
Prętow Dziewięć przy miedzy Pawła Cieśli, a z dru
giey strony przy miedzy Jakubowskiey za
czyna się od drogi zieloney, a ciągnie się do
Strętow ku Gradzanowowi będących. Item Imć
Panu Chądzynskiemu dostaie się Ogrod Jaku
bowski z Siedliskiem na ktorym Budynki Ja
kubowskie stoią Prętow na szerz ma w sobie
dziewięć przy ogrodzie wyżey wyrażonym dla
Imć Pani Ostaszewskiey wydzielonym poczy
na się y kończy się iako wyżey. Pręt ma
w sobie łokci miary dobrey pułosma. Pro
ex divisio Subditorum Secundo Dział Poddaństwa. Imć Pani Osta
szewska w dział swoy bierze Pawła Cieślę
z żoną Maryanną. Walentego y Stanisława Sy
now, Zofią y Annę Corki z Siedliskiem, Ogrodem
na ktorym siedzi, Budową, Inwentarzem zasie
wem rolami. Item Rocha Słowczaka z żoną Ma
ryanną, Andrzeia, Kazmierza Synow, Agatę y
Zuzannę Corki ktorych zaprzedała JW Imć Pa
nu Wesołowi Kasztelanowi Lipskiemu.
Drugi zaś Dział Poddaństwa Imć Panu Chądzyn
skiemu dostaie się Andrzey Frączak z żoną
Maryanną y Corkami dwiema Anną y Fran
czyszką z Siedliskiem Budową Ogrodami rolami In
wentarzem. także Jakub Więckowicz z żoną
Maryanną y Corką Anną do Charłyn Imć Pa

JmćPanu Tańskiemu zaprzedany przez JPana
Chądzyńskiego. Tudziesz Bartłomiey Więczkowicz
Parobek Syn Macieia y Maryanna Dziewka
Corka Tomka. A zaś Jadwiga Jadamka Wdowa
JmćPani Ostaszewskiey applicatur. Co się zaś Ty-
cze Dzieci dwoyga Kazmierza y Heleny przez An-
drzeia JmćPanu Chądzyńskiemu wydzielonego, tu-
dziesz troyga Dzieci przez Rocha zaprzedanego
dla JmćPani Ostaszewskiey aplikowanego, tak-
że Dwoyga Dzieci przez Jakuba JmćPanu Chą-
dzyńskiemu wydzielonego do Charzyn zaprzeda-
nego po Dekrecie Kondescensorycznym in anno
1743tio inter modernas partes ferowanym spło-
dzonych Ponieważ strony obydwie post latum
suprascriptum Decretum Condescensionis Chło-
pami Gospodarzami suprascrto simili modo non
tam adaequate podzielili się. teraźnieyszy zaś De-
kret ex quo praedens pagitur actus ad mentem pri-
mitivi Decreti Condescensorialis in anno 1743tio
Prolati exdivisionem suo Officio inter modernas
partes praemisit et quisque ex eisdem partibus in
Possessione suprascrtae exdivisionis extabat, exinde
non posse utrasque partes in hisce minorennibus pu-
eris exdivisionem praetendere. Sed hi minorennes
circa Parentes qui sunt inter partes dispar-
titi et perconsequens circa Dominos ad quos qui
subditus applicatus est manere debent. A żeby
zaś równość w dziale Poddaństwa między stronami
zostawała zaczym do Działu JmćPana Chądzyń-
skiego applikuie się od Pawła Cieśli Synow
dwuch Michała y Jakuba także Tomka po
Jdzim Syna, a Pasierba Rochowego z ich własnością.
exdivisio Aedificiorum Pro Tertio Exdivisio Aedificiorum JmćPani Ostasze-
wskiey z pułkocyt dostaie się Połowa Stodoły
z iednym Klejnskiem, a druga Połowa Stodoły

z Południa dostaie się JmćP Chądzyńskiemu z kłopiskiem także. a że z Połowy Stodoły JmćPanu Chądzyńskiemu wydzieloney iedno przęsło zabrało Gruntu alias Siedliska dla JmćPani Ostaszewskiey wydzielonego, zaczym tego przęsła JmćPan Chądzyński dla JmćPani Ostaszewskiey Ciotki swoiey ustępuie. w rekompensę zaś JmćPani Ostaszewska deklaruie taki z sąsiedzek o przęsłe iednym w słupy, Dyle Poszyciem y wszelkim oporządzeniem na Gruncie alias Siedlisku JmćPanu Chądzyńskiemu aplikowanym za iego dyspozycyą in spatio Niedziel Dziesięciu postawić. Zeszpichlerka zaś na Siedlisku JmćPani Ostaszewskiey będącego wrownie y do JmćPana Chądzyńskiego należącego Tynfow piętnaście JmćPani Ostaszewska in spatio Niedziel dziesięciu JmćPanu Chądzyńskiemu zapłacić będzie powinna. Budynki zaś po Jakubie Chłopie JmćPanu Chądzyńskiemu applicantur. Stodoła zaś y z Chlewkiem małym przy tey Stodole będącym y Budynek po Rochu na Siedlisku Jakubowskim będące dostaią się JmćPani Ostaszewskiey, ktore Budynki Stodołę z Chlewkiem y Budynek zebrać in spatio Unius Anni będzie obowiązana do ktorego rozbierania JmćPan Chądzyński dopomoc ma. w Polach zaś łąkach y Borach JmćPani Ostaszewska z zachodu słońca y z północy przez Połowę bierze. a JmćPan Chądzyński ze wschodu y z Południa drugą Połowę odbiera quam ex divisionem tali modo conscriptam partes utraq perpetuis temporibus tenere, observare ac eandem in Campis, Pratis, et Borvis signis ex Paludibus seu lapidibus maioribus in praesentia Nobilium Vicinorum seu etiam si aliqua inter partes discordia intervenisset Gnori Burgrabij Cres Plocen Captato tempore per se Con-

ducendi

Conducendi prout se offerunt obsignare quisque
suum divisorium debebunt et tenebuntur. Nihilomi-
nus quando quidem Officio suo Condescensoriali deduc-
tum est Gnosam Catharinam de Sieklucki Ostasze-
wska in Trno Condescensionis per od. S. Joannem Mia-
nowski Burgratium Crcis Plocen. ad Bona Zielu-
minko ex requisitione Gnosi Joannis Chądzynski
vigore memorati Decreti Condescensorialis Fra
Secunda ante F. S. Margarethae V. et Martyris in
anno 1743tio pro plenaria ex divisione partium Conde-
scendentem et huncce actum expedisi Satagentem
non Comparuisse, imo in futuro Trno ex limitatione
Incidens Comparitionem sui obtulisse ac post ex limita-
tione devenien. Subterfugiendo ex divisionis Judicatum
furoribus suis et Comminationibus de residentia sua Mi-
grasse, et amplius se non praesentasse, et ex ea ratione
remissionem procurasse, ideo eandem pum bilem adin-
ventam Sententiando, resolvendoque anteactam Offi-
cij sui suspensionem decernit quatenus eadem Gnosa
de Sieklucki Ostaszewska pro Protellatione tanti
temporis suis diffugijs de clementia officij sui poenam
quatuordecem Marcarum Polonicarum Mi Joanni Chądzynski
ab actu praesentis in spatio Decem Septimanarum etiam
ad manualem quietationem officio autem per medium
in instanti sub poena Bnis solvat et realiter enu-
meret. Quo attinet pro Conservandae Ovibus ovillatorium
per S. Ostaszewska ex dividendi praetensum quoniam per
primitivum Decretum Condescensoriale per Incum No-
tarium Crcis Plocen. in anno 1743tio Prolatam medie-
tas ejusdem ovillatorij in fundo nunc pro re Gnosi
Chądzynski ex diviso extructi ad Gnosum Chądzynski
altera vero medietas ovillatorij ad od. Gnosum Antonium
Wolski applicata deducitur quam suam medietatem
Ge Gnosus Wolski cum Gnosa de Sieklucki Ostaszewska
ac Brigitta Brzeska Consorte sua attestante Scripto
manuali die 15ta 8bris 1745to eidem Gnoso
Joanni Chądzynski ob plenariam praestitamque
sibi Satisfactionem diverdidit ideo non posse

candem Gnosam de Sieklucki Ostaszewska memorati
ovillatoriam pretendere arbitratur. Facturae sunt
partes premissa Omnia sub poena Bnis in primis et
proximis Judicijs Crez Plocen. postquamlibet Contra
ventionem publicanda Decreti pdem vigore.
Antonius Chmielewski Burgrabius Crz Plocen. mpp
Adamus Gregorius Tanski Burgrabius Castrensis Plocen. mpp

Decretum Exdivisio-
nis in Termino Con-
descensionis in fundo
B. Zieluminko per Offi-
cium Crez Plocen. Pro-
latum.

1750

Officium Crez. Castrensis Capituli Plocen. ad oblationem Generosi Cho-
rzynski Decretum in Fasinski in Bonis in ferius nominandis affixe
pro Infraspecificatis Generosis Burgrabiis Castrensis Plocen. Expedi-
ae manibus Cor. pro Subscripti regulariter ad Alienationem Pro-
prietatis Subscripti in Tenore Legitimi Generalis originale Gregorius
Dies Circa Ab Adelis
In Crz Plocen. Feria pridie Octavi Sanctae Michaelis ut rehangeli An-
no Domini 1750

Actum in Curia Romana Rossano Dominicensis vice in
Termino Candelarum proxime Festa Purificationis
Captivo Sacri Immaculata Conceptionis Horio ejusdem
Virginis Mariae Anno Domini Millesimo Quingen-
tesimo Quinquagesimo Primo. Presentibus Ba-
dis ac Sobrinis Ludovico Pescenglis Alexandro
Saulo et Petro Horatio Quirico Franciscanis Co-
gnio et Nicolao Sorbinellis ac aliis ad Actum pre-
sentes vocatis nec non Ministerialis Regiarum
rum Curiarum Pompeo Saulo Cursore de Villa Cyphanie
authentico et iurato Actuario moderno ad Actum
et coram audiente.

Officium Ordinariatus videlicet Nos Jacobus Speciis et Mattheus
Pancius Lucrati Sacre Theologie Professores Virtute Bullarum Apostolicarum
Sacre Cruciate Commissarii Generales Sanctissimi Domini Nostri
Papae presentis Nos presentes inter Urbanum Chiarenza
Vazzinum et Nicolaum de Rosenglis Cursores Regios ab
et contra Simonem Minuglum et Marianum de Guardavallis pro
Ministerio Publico Regiarum Curiarum Cursorum Regi
gio, cum Stanislao Policastri et Consortibus de Castro Vi
tis cum Regio Fiscali Actore parte ab altera Lecto Pro
cessu Officii Sacre Cruciate Regiarum et Ecclesiarum
per Actum reperta tenore Bonorum eorundem Bassano Extracta
et aliarum Actum ac alia Scripturata per Curiam producta
considerent, inductionem pretendant cognoscant, pro fini
gant, seu declarationem Curie in Termino dicte Mandatum
expirent de materia ipsius Officii Sacre Cruciate
investigationem Mandatum expeditionis Officii Sacre Cruciate
Regiarum Regnorum et Ecclesiarum Regnorum Sacre Cruciate
Officium pro juncto et Regio ac Regiarum Dominarum Sacre
et plenarie moverentur, avocarent declarent Sacre Cruciate
Regiarum tenebrosi Sacre Cruciate Regiarum Sacre
Cruciate Regiarum Sacre Cruciate Regiarum Sacre
Officium Regiarum Sacre Cruciate Regiarum Sacre
Officium Regiarum Sacre Cruciate Regiarum Sacre
Sacre Cruciate Regiarum Sacre Cruciate Regiarum Sacre
Sacre Cruciate Regiarum Sacre Cruciate Regiarum Sacre

violentiarum omnium per Terminos utrarumq Partium
sibi ab invicem obiectarum educendam Cesset idq in in
stanti et Addit Ministerialis Partibus ad rothisandum
super incorruptionem Testium, praeiliterunt, tam Gnosus
Florianus Wazynski Actor suo et Consortis suae nomi
ne, quam Gnosus Stanislaus Koskowski Actatus simul
et Actor similiter suo et aliorum Cessor et Actorum
in processum de cum iunctim intrantium nomine, Indu
cant Testes Interrogatoria porrigant, et Inquisitio=
nes educant, Induxerunt et Eduxerunt, tandem Loco
reserandarum Inquisitionum per utrasq Partes in suis
Actoratibus Eductarum secum pro Summa Quadra
ginta Sex Tymphonum # sopiendo cunctas et Singulas
praetensiones ad se habitas et Trnis suis in mutuis
Actoratibus ad Judicium Officij Castrensis Plocensis institutis
Comprehensas Composuerunt, proinde Officium Con
descensoriale approbata eadem Partium Compositio
Decernit, quatenus Idem Gnosus Stanislaus Koskowski
Bonorum Koskowo Bronisszewice haeres Summam
praetactam Judicialiter Gnoso Floriano Wazynski exol
vere declaratam et compositam Coram Officio Castr
Plocensi in et praeteria Secunda post Festum Sanctorum
Trium Regum in Anno deodante ventura 1752 eiusdem
Gnoso Wazynski Actori absq omnibus Juris dissensijs et
protellationibus Solvat et realiter enumeret, idq
poena bannitionis in ibidem in Casu contraventionis cum
manifestationem faciendam publicanda Lucta pen
trium Marcarum policarum Parti et Officio suo totiq Parti
Termino Solutionis Summae superius expressae adjudicandae
Officio vero suo in instanti Solvenda # per Gnosum Stani
slaum Koskowski exolvi Declarata

Jacobus Kęsicki Burgrabius Castrensis Plocensis mppria
Matthias Bagienski Burgrabius Castr Plocen

129 397

Actum in Radom in Judicijs Generalibus Tribunalis Regni Causarum Fisci Lege Publica Comitiorum proximè praeteritorum Varsaviae Celebratorum Constitutis et ordinatis Feria Secunda post Festum Sanctorum Vitti et Modesti Martyrum proxima Anno Domini Millesimô Septingentesimô Quadragesimô Nonô.

Judicium praesens generale Tribunalis Regni Causarum Fisci Radomiense ad affectationem Partis cujus interest Decretum ex manuali Decretorum Judicij sui inter Partes infrascriptas sub Actu Superius Specificato prolatum infrascriptum De Tenore tali. Inter Infideles Judaeos Rubieszovienses et Sokalcenses ac alios Actores per Infidelem Peyzak Jakubowicz suo et aliorum Actorum nomine personaliter Magnificos Officiales Thesauri Regni Citatos per Generosum Laurentium Czarnecki Generosos Szyndler et Chalynski itidem Citatos per eundem. Judicium &c. Decidendo Citationem

Partis Actoreæ ad Judicium Suum editam
Controversijs Partium exauditis Quandoq
dem præsenti in negotio per Partem Actoreæ
Contra Generosum Chalinskj et Nobilem Sky
dler in Camera Thesauri Regni Sierpen
si superintendentes respectu sui non atte
ta ad mentem Instructarij a mercimonijs
per se facta pacificatione in eadem Camera
detentionis Damnorum et Injuriarum
Causationis Anizi interceptionis Sui
coram Judicio promoto Infideles Ju
dæi Rubieszovienses et Sokalienses
præmissam sui aggravationem non
solum Testimonio a Religiosissima
ac Deodicata Marianna Lasocka
Abbatissa Conventus Sierpcensis
in Residentia Claustrali Die Duode
cima Novembris Anno immediate
elapso Millesimô Septingentesimô
Quadragesimô Octavô in rem sui da
tum et literis Magnifici Josephi
Jezewskj Die Decima Quarta Martij

Anno

Anno nunc Currenti De Chelm Directis realem esse demonstrat ac Damnorum et Injuriarum Regestrum per se conscriptum suo in Judicio reponunt. Verum etiam ad Comprobationem Juratoriam se se trahunt. Proinde Judicium Justitiæ et æquitati insistendo ad moderamen Regestri per eosdem Infideles Judæos Rubieszovienses porrecti accessit, quo porrecto Judicium prætensiones Regestro præmemorato suo in Judicio reposita comprehensas et in Summa Tredecem millium Centum Octuaginta Trium Florenorum Polonicalium taxatas per moderamen sui ad Summam Octo millium Sexcentorum Sexaginta Unius Florenorum Polonicalium reducit et ad Comprobationem Juratoriam

admissibiles

admissibiles eosdem rotha statuto Regni descripta ad rodale Judaicum prout prætensiones regestro suum ad Judicium porrectæ sunt reales Summas per moderamen Judicij Octo millium Sexcentorum Sexaginta Unius Florenorum Polonicalium reducta Juste Ipsis ad solvendum debetur. Quod Juramentum Siquidem Infideles Peysak Jakubowicz Marek Smolowicz Jankiel Kwocowicz in Facie Judicij sui observatis solennitatibus statutos Regni circumscriptis præstiterunt. Proinde Judicium Sententiat. Quatenus Generosus Chalinski et Szyndler Superintendentes Cameræ Torunen. Summam prærecensitam Octo millium

Sexcentorum Sexaginta unius
Florenorum Polonicalium per Partem
Juramento evictam in et pro Feria
Secunda post Festum Sancti Ja-
coli Apostoli in anno praesenti
proximè incidenti coram Actis
Castrensibus Varsaviensibus
Sub Pœna Banitionis in ibidem
in Casu Contraventionis circa ma-
nifestationem faciendam publicanda
ad manus et quietationem eorundem
Infidelium Marck Smolowicz
Peysak Jakubowicz et Jankiel
Kiwowicz Solvat et realiter enu-
meret Luita Pœna per eandem
Partem Citatam Quatuordecem Mi-
carum

ttt

carum Polonicalium Parti Actoreæ in Termino et Sub rigore Supra scripto Solvenda Decreti præsentis vigore De verbo ad verbum prout in eodem manuali Decretorum Judicij extat parti affectanti extradere mandavit et extradidit.

Correxi Kochanowski

Lt Ołtarzowski

Officium Rens Castll Capitll Plocens ad Oblationem N. Michaelis Gotowicki Decretum Infrascriptum ex Actis Judicij Trblij Rni Causarum fisci Radomiens Authentice emanatt in rem cujus Interest servien reproducens ad Acticanæ Actisq Rens Ingrossam suscepit in tenore sequenti / Inseraq Originale ejusd Decreti circa Acta relictt.

In Crō Plocens Feria 2da In Crastino Festi Assumptionis in Cœlum G. V. Mariæ A. D. 1751.

Inter Infideles Judaeos Rubieszovien. et Sokalienses. ac alios actt. et G.G. Chalinski et Szyndler Citt.

Decretum.

In Radom

A 74 Ino

Actum in Bonis Zukowo idq in Trinitatis Condescensionis Feria Tertia post Festum Sanctae et Individuae Trinitatis proxima Anno Domini Millesimo Septingentesimo Quinquagesimo.

Coram Generoso Adamo Miłodrowski Burgrabio Castrensi Plocensi in praesentia Generosorum Matthiae Czepowski Joannis Kaminski ac aliorum ad Actum praesentium congregatorum nec non Nobilis Domini Illustris Providi Hiacinthi Zukowski de Zukowo Authoris et jurati Actui praesenti adstantis et eundem acclamantis.

Qui quidem Generosus Burgrabius Castrensis Plocensis in virtute Decreti Castrensis Plocensis Feria Quarta proxime Festi S. Catharinae Virginis et Martyris anno proxime elapso inter Nobilem Laurentium Stawrzyszynski Judicem et Vice Capitaneum Castrensem Bobrownicensem Actorem ab una et Dominum Zukowskie Ettor parte ab altera lati. Quo Decreto officii sui Burgrabialis Condescensio ad Bona in Actu expressa pro Consideratione Decreti Condescensionalis per Judicium Castrensem Plocensem plati, obsignatione metarum ubi necesse fuerit, finaliq decisione juxta contentam supra memorati Decreti Condescensionalis Judicii Castrensis Plocensis est assignata condescendit, jurisdictionem ossam praestodita prius pace et locum

tate publica fundavit, ac post Partes ad sui
comparandum Mli mandavit. Quo in Trib.
partibus et quidem Mco Laurentio Staro
rypinski Judice et Vice Capitaneo Castr. Bo
brovnicensi Actore suo et aliorum Actorum nne
ptr. Citato Gnoso Jacobo Jukowski suo et
aliorum Cittorum nne ptr. Comparentibus et
secum Controvertentibus. quibus Controve
sijs Partium coram Officio Burgrabiali in
ductis exauditis. Quoniam decreto Conde
scensoriali in Fundo Brs Jukowo Da Wi
in Crasno F. S. Laurentij Martijris anno
pxo elapso per Judicium Castrense Plo
lato obsignatio metarum est decreta, quae
obsignatio earum metarum per decretum posterius
vigore cujus Condescensio praesens agitatur per
Officium suum Burgrabiale expedienda est assi
gnata, Proinde Officium praesens Burgle ad desi
gnandas in Campis metas se contulit. Tan
dem recipis Campis, consideratoque decreto su
perius de actu exarato, metas, et quidem in pri
mo loco nempe in Campo post Villam Ju
kowo jacenti, incipientique a Vice ex Bonis Ju
kowo ad Bona Doslice tendenti divisoria bin
ab oriente nempe virgultis Mco Staro ry
pinski Judici et Vice Capitaneo Castrensi Bobrovnicensi
cum prato adjacenti, Tertiam partem seu di
visorium cum prato illi adjacenti SS. Julio
vestium virtute decreti praefati adjudicata ex
videndo suprascriptam metam unam de Ca

Sensu

sensu Partium mutuo obsignavit, et eandem aratro
in praesentia sui exarari ininstanti injunxit
quae divisoria per officium praesens facta partes
ad graniciem Thorska manutenere et obse
vare debebunt. Item in altero loco in Cam
po a Villa Zukowa extra areas et holodia
villana ad graniciem Konarska tendenti
SS. Zukowskim ab oriente non tangendo aiam
ex Zukowo ad Czachcino praetendere binas par
tes, M.tis autem Stawrzyszynski Judicii Terti
am partem ab occidente meta aratro exa
rata obsignavit. Deinceps Sulcum aestivalem
in loco Wyrąbie consistentem Decretis
binis Compromissoriali et Officij Castr. Plo
ca Stawrzyszynski restitui injunctum
pallo juxta antiquam metam directe tendere
obsignavit, collectaque per M. Judicem Litigi
ne hyemali metam juxta pallum ac metam
nunc in altero stadio exaratam exarare in
post demandavit, denique in agris prope Wy
rąbie ad Villam Zukowo tendentibus dire
ctam metam incipientem a Villa praefata
Zukowo usque ad graniciem Konarska proten
dentem directam vigore Decreti praemissi Con
descensorialis collocavit, et aratro ininstan
ti exarari injunxit, ut nullae aliae metae in
directae alias Zaskoki reperiantur. Quo spectato
frumenta in agris in ante per SS. Zukowskie
indebite appropriatis per Decretum Judicij Castr.
Plo. adjudicatis per officium praesens nunc ex divisis et
obsignatis M. Stawrzyszynski colligere adjudi
cat, in alijs vero locis in Decreto Judicij Castr. Pl.

cificati Quoniam partes juxta divisionem ejusdem judicij obsignarunt, et metas fecerunt proinde tam metas per partes subsecutas, quam per officium suum factas partibus utrisque observare in perpetuum injunxit Quoniam vero in alijs locis controversis ob legalitatem officij sui finalis exhibitio et obsignatio ad praesens subsequi nequit proinde officium Burgle, eandem ulteriorem condescensionem inet pro Crastino Festi S. Michaelis Archangeli anno praesenti venturo de mutuo consensu partium prorogavit, limitavit, partibus tamen comparendi conservando peremptorium. Dt. per Vigore.

Adamus Mitodrzski Burgrabius Castrensis Ploc.

mpp.

Decretum condescensionis in B. Zukowo

175 Tomo

Adamus Dzierzgowski Castrensis Ploc. ad Palaeonem Kalonis Kaliszmirski Dierum refractorum in Bonis Inferioribus Nortinandi officii per Extra pecificat Dnum Burgrabium Cas. Ploc. Ohnedt al Nam Eius pro primi Palatinatus Regnicolae ad Kaliszand Lutiz per Ingrossand Judicium Tenore Regio Emanat Dirigendo Lege Cancellariae Dat. Ex Regia Regni Nativitas Dni Anno Domini 1750.

Cum in Fundo Bonorum Stolza, Mor[tis] Fran[ci]
sci Subdapiferi Lawskreene Parentis, Cum, Advocti Domi-
nii Kro Nowoski Ensiferi Cumviadicationis Actis Constabi-
Mri Stani. Jaj Nowicki Sincere Cretmere Consortum
Kra Sinskich Stolz Mcâ Jeroch Virgilia Nicod. Sca Proveck
Filij & Filiar Citt Juxo Victor Feriâ Secundâ in Vigilia
Festi Sancti Laurentij Martyris, Anno, Domini, 1753to.

coram Dno Jacobo Kossecki Burgrabio Kron Stolcen in Pentra Stan
Zapolsky Mozolewski, Matrid Ko Zikowski, Adam Urbanowski, necnon
Mris Rnd Patri Dovidi Andrea Kalinzack de Boni Ordis Cruciat et
Juratis ad actum Pon. acclamando assumpti. Qui quid Index Burgra-
dij Crcen Stolcen in sis tendo legitq. Rni deputati ad eligendum et
nominde Sancti, Satisfaciendo quod ad citionem ab Hastin Mto Tho-
ma, Progonio â Dembowa Jóra Dembowski Stolcen Nomen cessio-
nario ad instantiam pro ag end pro rex proprium habitâ, Hujus mandati
Officij Sui ad Bona supra scripta, cum supra scripti Nobis, Mtis con-
descendi, jurisdictionem cum officio sam pro supra dicto Nro Mto quinda
vit, Salon et Venditaton Publicam ejusmodi actus officium de
bitè servandam prestito Juramento, Nos tam actoreum Juro vincentem,
quàm Citt Juro victum ad Sui comparitionem pridicti Mtis acclamato
injunxit, ad cujus Mtis acclamationem pdicti comparentes Mtis
nislaus Biegganowski Loco Actor Procurator Novationis et Agnes de Nicho
Mtis in vicem Conjuges Actores Juro vincentes respondentes Decretum
seu potius Edictum Banitionis cum ejus Publicatione de actu ejus in
Cro Stolcen Feriâ Secundâ post Festum Sancti Joannis Baptista
Nativitatis pxâ, Anno, Domini, 1753to, et hoc in Causa ra-
tione Summæ Quatuor Millium, Sexcentorum, Sexaginta flo
renorum, et proximum Vigintj Solonicalium, una cum Pro
visionibus ab eadem Provinciâ debitis, ac Panis etiam in Publicatione
Processus Decreto Tribunalitio Rni Petitorienq Mtis Actoreum
Juro victoris adjudicatis non persolutionis existente Facto Decreto
Contraventionis, Processu Causæ de his Latioris obligationis Super Mtis
Franciscum Subdapiferum Lawskreene Parentem, et Ludovicum, Marianum
Nobilem Dominum Nowoski Ensiferum Juniorem Vladislaviensem, ac Jo
annem Mtis Stanislaj Nowicki Sincere Cretmere Consortibus

Stare, Złe, sprochniałe mieszczami obite, Drob, na nim
na wyżyłkim Zaś tym Folwarku tak Sienni Izbie
wa z tarcii. Item Stodoła z Szczytami na Południe y Północy stoiąca
na krokwiach z Jętkami we łupie y dyle budowana, w której przestrzeni
Słupy nadwrotnia te, który nad tuż sg im pułpię na stay, na stoł Zaś
pułtwarta, utoy Stodoły wierzchy dwoie z tarcii stanęły ale dobry
u pierwszych Zamek z kuny żelazney Zapadaiący wtym że Zamek y
z Kluczem, u drugich kuna żelazna Zesko bez kami dwiema na toy
Stodole dobrowla Stara ale dobra Komą opatrzyta, u dołu Zaś desznicą
mi Zobudowana stron iednym rzędem obita, Szczyt wpoststok drania-
mi na Południe obity, a drugi Szczyt nie, do toby Stodoły Wozarta
wraz stawiana ta się WW Aktorom nieprzaie. Item Staienka kto-
rey Przed dwa nadtuż sg im pułtrzecia, na stoł Zaś trzy wałupy
y dyle Stare niektore sprochniałe budowana, y na wschud stroną ca,
przy wod Zona tąż Staienka Zobudowana stron dyłami, na toy Staynce
pokryta Stare, u dołu Zaś desznicami iedną warsztu Pobitą, utoy że sta-
inka Drzwi iedne Dereń Zwrotny Zam y skobelkami, w toy Izbie
dla koni, y drabiny, Dwoie pod tą Staienką Stare Item do tey Staienki
przydane są Chlewiki dla Świni na Południe y Szczytem Stroną, wsto-
py y dyle budowany, iednym przodem, a Zobudowaniem stron przypo drzwy,
Dyłami, u których drzwi starych Zwrotny Zam małym y pioskami
Żelaznemi, na nich pokryty Stare Złe, na iednym chlewiku deszczka z
pioy Stronie opuszczy, Stronie Szczytem Samym chlewiku deszczka z
iednym Brzegiem bez wszelkiego pokrycia ale tylko Sam Drąb
Stodoły; Szczy dnie Zdrągowie wstępy Postawiony, do tych tedy Sto-
warku Stodoły, Staienki, y chlewika, zboku wolny przyiazd przez Sad-
urzę y wyiazd WW Aktorom naznacza się. OGRODY
Pierwszy ogrodek maty do rosady w Podwarzu, którym wstoi Południo
wy, do tuż Zaś Południowa strona Sadu, Item drugi ogród
z którego wyiścia się Sochow Dzie się przez staky pustora, y staky tąż pust-
stay, napierwszym Szczycie Staią Pasterniak Zasiany, na pustały Kapusta,
Zaś za Zoną Szczyt pod staky Sztii Zayonow Kapusty WW: Aktorom na-
znacza się, a reszta Zaś Kapusty WW Dzie Szczytem opatrzone się, Sgotti
iednak dyspozycia: tako się wyżey opisał do WW: Aktorow należy po-
winien, które to Zayony Płotkiem iednym od Południa obznaczono są, oko
to tego ogrodu Płot z tuż Zi ogrodzony wstępki, Item Zapamiętano
trzecim ogrodzie wyd Zieła się oznaczkow pisze, Staią wiśnie na ruchu
iące konopi trzy, przez Staią iedną od wschodu Słońca oprzeć pyta
który po zebraniu po Roku tamtym Szczyt 1752 przez WW Akto
rów do WW: Dziedzicow należyć ma. PODDANI

Pierwszy Prawowity Wryńcek Alexy Lutwłocznik, ma Żonę Mary
żonę, Dzieci dwoie, jedną Małgorzatę, drugą Marianną, przy nich
dwoity Szczepan Brat, wołow Czery, krow[y] iedną, świnię iedną, Zało[żnych]
Pańskich, y innych Sprzętów Gospodarskich, Swoich Zaś własnych wo
łow Parę, krow trzy, cielę dwoie, Zało[żnych] Pańskich, to Chłop wpi rotych dzier
żeć winien, wolny pańszczyzny dni Czery, to biorą od niedzieli do niedzieli, Za
Zdawniości trzyma, Czynsz według dawnego Zwyczaju dawać powinien
Chatupę, Stary wszechstron budowaną, pod nią Cwelle nadprochniałe,
Sień wstępny y Dyle stawiana, komorka woły Sieni, u którey Drzwi,
Izby Drzwi na biegunach z wrzeciądzem y Skobelkami, Piec wkąśle
Pątrzący, Kuminek, y Kumin wielki, u tegoż nadchyłony, Stare ale
dobre, Okienko iedno wdrzwach robione, tey Chatupy iest na Duż sążni
trzy, na szerz Sążni trzy, Sieni także Sążni trzy, przy tey Chatupie
Chlewików trzy, wstępy y Dyle budowanych, Stodoła Stara, otrzech przę
gnież wnętrzy, na Szerz Sążni trzy, na Duż Sążni cztery, na tey Z
dey Chatupie, Chlewików, y Stodołę Poszycie Stare, nateż Chatupie
y Sieni pułap Zdyłow. Drugi Prawowity Szczepan Witczak Gyrdwi
ma Żonę Agnieszkę, Dzieci Czwoie, Pawła, y wrzeciądza Cynoro, Orzy
szy Magdalenę Corki, Wołow Parę Zało[żnych], krowę iedną, Swoich
iedną, Swych Zaś woł Czyłow Pięciu, Sprzętów wypustkow, Parę Zało[żnych]
a Pięty trzy latorośl, krowę iedną, Robocizny tamtey od prawuię zara
pierwszy woł Dawnością do Gyrodnika należyć trzyma. Chatupę u
Stachulce budowaną, à Sień wstępny y dyle Stawiane, Stary ale do
bry, pod tą Chatupą Cwelle sprochniałe, u Sieni y Izby Drzwi na a
gnieszki, Piec wkąśle Pątrzący, Kuminek y Kumin wielki dobre,
Okienka dwa, natey Chatupie Poszycie Stare ale dobre, międzami
Snopkami nowemi opatrzone, tey Zaś Chatupy wzdłuż iest Sążni
półtrzecia, nadtuż Sążni Cztery, à Sieni dwa, przy tey Chatupie
Chlewików Cztery, wstępy y Dyle budowanych, dobrych, Stodo
ła nadtuż przestrzał dwa, na szerz przeszło iedno. Trzeci Kazimier
Prawowity Jurka Syn, kołod Żyty, ma Żonę Zofią, Dzieci Czwoie, to
Synow dwóch, Wawrzyńca małego, y Zofią małą, Corki dwie, Małgorzatę,
Corkę dwie, Maryannę, y Katarzynę małych, wołow Parę iedną,
krowę iedną, Zało[żnych], Swoich, Swoich Zaś własnych Swoich
Czwoie, y innych Sprzętów Gospodarskich, Robocizny tamtey za
odprawuie, Czynszu według Zwyczaju dawnego dawać. Chatupę ma w
Stachulce budowaną, à Sień wstępny y dyle Stawiane, Stary ale
dobry, tey Chatupy nadtuż Sążni to iest Izby trzy, Sieni Zaś

Izby trzy dwa, nad wzor Izby czy Im pułtrzecia u Sieni Drzwi na biegu-
nach komorkę w Sieni, u niey Drzwi na boiejnach, Zwrzoiy Zor y Klobet
kami żelaznemi, u Izby Zb Drzwi z tarcią na Zawiasach żelaznych, Ku-
mineky y Kumin wielki dobr, Izydło duży u wierzchu nadkrylone, Pie
wkarze Szarzyce dobry, Okien dwa, pułap na Sieni y Izbie z Dyłow, na
tey Chałupie Szyndle stare, ale dobre, Całewek przy Szey Chałupie wstępy
y Dyle budowania dobry, Poszycie na nim złe, Ster Chlewek osobliwy sto
dołkę wstępy z Dyłu budowany, Klowy nad tuż przed trzy, na dłoń put
trzecia szy Dnia, Poszycie natey stodole dobre, natych Sody wszystkie Cha-
łupek Strzech Szczyty na wey ruby Zobudowek Ster Szarlicami obite, Com
Przydaią się Babcita Anna Sawickiego Tomasza walezka Lina ócz
Męża na sprzedky od Lat dziesiąthu odeszłego Matha komornica Zadnego
Gospodarstwa nieby maiecu, Dzieci dwoie, to iest Kacper, parupczak, y Zof
druga Syn y Corka, do Zołwarku na usługę Zamky, Zak że ci Chłopi Poczciwo
do Skarbu Rzeczypospolitey należytego, y Dziesięcinę kościelney należytey Imć X
Pobanowi Parochiey niemu Lekarzkiemu według dawnego Zwyczaiu oddawać
powinni. Tak że wolne ry banię własnie, y Zamiłach, Chmielnik, tak do
Opatu iako y do budowni Dworow y Poddanych natrzeba się, sol Zas we-
dług Zapisu Dworzenia przez Chłopow Poczciwego WWPPa altownie
brać powinni. POLE Ozimne Spiane.

Imo. Z Zołwarku Pańskiego wyiechała się Zagonow Siedmdziesiąt pięć
Przez stay dziesięcio Poczynaiąc się od Sowu y drogi na Zwanoy
mur, a ciągnąc się do Granicy Modelki, na pierwszym Staiu Owsa
Zagonow trzy dziesci y trzy, rzepta tyle, na drugim Staiu Iczmienia
Zagonow Czterdzieści pięć przepuszczay mało, natym że samym Staiu Ie
dem Zaiane, na osmiu Zaś Staiach wszystkich Zyto Zaiane, y Zalam
Zobudowek Stron trzema od wschodu y Zachodu Słońca to Zagony Znaczo
no, orane Zaś są tylko po sześć Skib pługiem. POLE Iarzyny
Zołwarku przy ewodze Poczynaiąc się odewsi Modły, a ciągnąc się
do Granicy Modestki, Zagonow osmdziesiąt dziewięć przez stay czterdzie
na pierwszym Staiu Warzywa Lecken Czterdzieści iedna, przez pułstaiu
Zaiancyzę, w tym dopiero Roku 1755, to się warzywo niepodaie WW
Altownu, tylko Grynt wszystek dotychczas WW Altownu na Spiz ma-
natym samym Staiu rzepta Iczmienia, na drugim Staiu Zagonow Dzie
ściu Jarey osmdziesiąt dziewięć, na trzecim Staiu Zagonow Pięcdzie
dwadzieścia Cztery natym że samym Staiu Iarki Sześdziesiąt pięć,
na Czwartym Staiu Iarka wszystka, na Piątym Staiu Grochu Zag
now Pięćdziesiąt dwa, natym że Staiu Iarki rzepta to iest trzydzieści
w tym Roku tegoż Pięcdziesiątym 1755 do Zebrania WW Dziedzicow
Zostaie się à Grynt do WW Altownu należyć ma, na Szestym Sta
iu Grochu Zagonow trzydzieści Sześć, natym samym Staiu rzepta

Grybi potok Tarki Zagonow Sędziwoj trzy, do Zebrania Stanu Szlacheckiego ku WW Dziedzicom pozwala się opisz Grantu do WW Aktorow należący, na Zgecoy, na Sędmym Stayu Grybu dla WW Dziedzicow Zostawa opisz Grantu, na Osmym Stayu Grybu wszystkie y z Kawałkami ktora się wrekompense niedostaiącey Zagon Stayu ze mocy WW Aktorom podaie się. a że y ku Zadnoy do tego Folwarku należy cy niemaią wiec wrekompensy w Ugorze naznacza się y ku Zamowieniu przez Sądowe WW Aktorey na Stoł Grantowy odmierzenie, nadtuż Zas Brzeżny dwaczterdzieści y dwa, od Rowu do grobli czynszowych się Palami dwiema zsiednoy Strony od Południowy y Zachodu Słońca oznaczona, w tym Zas Folwarku leżący Stawek postrzeż Slub pługiem orany a od wschodu y Zachodu Słońca południowym Palu oznaczony. Ster do tego Folwarku przydaie się Południowy Kawałek Roli na Zwany Tomkowski Zagonow osm, poprzez pięciow. Zaiący od wschodu y Zachodu Słońca y od Południowy dwiema Palami oznaczony, Ster z Folwarku tego Zagonow Czterdzieści Stay dwoie Zgecoy mianowicie Zasianych, Ktore do Zebrania WW. Aktorow w Boku tamtym Zagonow tylko pozwalaią się a Grant do WW. Dziedzicow należący Ster Za Sad Zawłok Zgęczmienia Zagonow trzydzieści przez Stacyonowy, ktory tylko do Zebrania WW. Aktorom pozwala się a Grantu WW Dziedzicow należy Ogrodu. Zaden Rodnych z wschodu Słońca oznaczony, a po Zebraniu tegoż Zgęczmienia Zał wolno wyiąć Ogrodu WW Dziedzicom. Ster na Przeciw na małym Stole na Zwanym, owsa Zagonow Sto małym Stacyonowy Sędziwoj, Leży na tym Stole od Zachodu a Zgonym się do Roli Owczarskiey, to iest Południowa od Południa y Południowa Palami oznaczony, ten Przeciw. Tyłek Grantow wszystkich w Gorzynnym Zalu Podanych dobrey Zagon poszedł Slub tylko się na Lutic.

POLE Ugorowe Spisane

Stio na Folwarku Kliwen idący Zagonow Dziewięćnascie Stacyon iednym, Natym że samym Zagonow trzyd Zieści Stay dwoie, z tych, Zagonow Czterdzieści trzy, Stacyon iednym na drugi Ster natym samym Zagonow Czterdzieści Stoi, przez Stay troie uprawnych uwolnionych, Ster natym samym Folwarku Zadnych Zagonow się Dziesięć Stoi, Stacyon iednym, y Zgoły do Rowu przez pul Stay ciągnący się, Zoranych, y uwolnionych, to iest Zagony od Południa Zachodu y Południa Palami trzema się oznaczone. Ster na Przeciw przeciwko Stołu tam od drogi w Pole idący Zagonow Sto Stacyon iednym, Ster na przeciwko tegoż Pozioma

Przeza Staion iednym Zagonow Czterdziestu Kłoc, Kawalerskich Rowu ciągnących się, na którym to Przeżu Kłopnicy Zagonow Siedmdziesiąt Ster Salym Przeżem na Zagonach Krzyżackich Gabżo Przepłnica y Spezmionia Zagonow Dziesięć, które to Kłopnica y Spezmionia WW Altarom nieprzedaią się. Tylko ieżt wyiątek do WW Altarow należyć ma, które to Przeże Palami dwiema od Zachodu Słońca oznaczone są. Ster Że Gwarku wyiść Zdała się Zagonow Czterdziestu Saż dwa Zaczynaiąc się od granicy Starnowskiey Saż Znaiąc się od tąd ku Wschodowi Słońca po granicy Czarnocina przez Krzyżowniki, a dwory nieporobranych, Że Zagony Palami trzema od Wschodu Słońca pod Południe się oznaczone. Którzyż to Zagonow rachuią się dwóch Zagonow po Dzieś Skib. Ster w tym że polu wyrownuią Że nie masz natycz podanych Grzędzieł Krzepy, więc wrokompensuią na WW Dziedzicach Grzędzie do wygłopania Tylko w tym Roku na znaczą się WW Altarom Samych Dzieś Staion iednym od roli Dworskiey, czyncz Grzędzie Cujus quidq Superficiem Sam dedisti verum Curialium, quàm Gazarum Mezonalium Subditorumq utriusq Sexûs ac aliorum, Agrorum in hibus Campis repenibilium, Inventarij Censcriptionem, Jam ex nunc minvalem et Jacificam Possessionem, ut potè Curialem Domi totalem cum Area, hipocaustis majore et minore, Camera, Sub uno tegmento extructis, hovedio, Stabulo, parvo, haris binis, prima tectâ, alterâ absq omni tegmento, libero ad eadem Edificia aditu, transitu et exitu, areis, hortis, Pastinaca, brassica, Canna, cannabibus conseminatis, Jum Subditis utriusq Sexûs aliis intradictione expressis, agris, Salis obsignatis minationibus utriusq, denisq Seorsivis ad colligendum in Anno Presenti Missis Actionibus exceptis agris Missis dotalibus reservatis) concessis, Prati ejusq agris adjacens, minus seorsivo Prato ad Campum Estivalem desiderato in Campo mayore mapiens à Fossa in Latum Pertica in Qe Semi octo Cubitos continente octodecim, in Longum autem Pigen

* ac post metis obsignandis

Viginti duo ex diviso, et Palis duobus à Septemtrione et Occi-
dente obsignato ✠ Campis, Sylvis tam ad Aedificia extruenda,
quam ad focum valens pro necessitate Fundi; ad extremum
Campo Magereo Coarato, et Occato, exceptis duobus Stadijs
non Coaratis, aquis, attinentijs Pertinentijsq; in Summa
Quatuor Millium, Sexcentorum, Sexaginta sex, Florenorum,
et Grossorum viginti Polonicalium, una cum Provisionibus
ab eadem Summa provenien, ac Poenis etiam seorsivis in Sub-
lationem Processûs sufficienter super Mfcis Krasinskie ac
alijs Citt Jure victis perducti Decreto Tribunalitio Rm Petrico-
vien adjudicatt voce supra Scri Mtis adstan Mfcis Stani-
slao Bieganowski Pocillatori Kovalien, et Agneti de Niebor-
skie Conjugibus Actoribus Jure Vincen tradidit, traditq Psen
ac eosd Mfcos Pocillatores Kovalien Conjuges, in Pmissa
omnia ut superius descrum est, nemine impugnante et
Contradicente imò Psente Mfco Ludovico Krasinski Subda-
pifero Zawskien benevolè traditionem permittente intro-
duxit ac in Pacifica Possessione reliquit Decreti sui exe-
cutorialis Vigore. ✠ Postmodum lapidibus obsignato

Jacobus Kęsicki. Burgrabius Castren Plocen mppa.

Traditio in Bonis
Modta Mfcis Bieya-
nowskim Pocillatori-
bus Kovalienę Conju-
gibus Serviens
1751 Ao

Officium Opens Castrę Capit. Ploce ad obtaonere [illegible] Kowalskich
Traditionem infrascripti in Ss. infernis nominatae officiose [illegible]
specificatae F. Burgrabiae Castrę Ploce exposita ac manu eius [illegible]
Lubscripti responcere ad acticanos, ut ipsi Dę ingrossant, Suscepit
in tenore sequenti inserat, originale cuius Traditionis
tarea acta relictum.
In Crs Ploce F. 6ta post F. nattis F. V. Mariae [illegible] anno Dni
1751mo.

132 407

Actum in Castro Veteri in Palatio Residentiae Ill.mi et Ex.mi Domini Gubernatoris Patrimonii in Ecclesia Sancti Ignatii Societatis Jesu Anno Domini Millesimo Septingentesimo Quinquagesimo Quinto Die Vigesima Septima Mensis Decembris Indictione Quarta Pontificatus Sanctissimi in Christo Patris et Domini Nostri Domini Benedicti Divina Providentia Papae Decimi Quarti Anno Eius Quinto Praesentibus Reverendo Patre Fratre Nicolao Antonio Ricci Ordinis Praedicatorum Sacrae Theologiae Professore Romae Commorante et Nobili Viro Domino Laurentio Michaelis Joannis Civitatis Castri Veteris Patritio Testibus ad praemissa Specialiter Vocatis Habitis Rogatis et Assumptis.

Officium Consulis Civitatis Castri Veteris Provinciae Patrimonii Beati Petri in Tuscia Vacans per Obitum Quondam Domini Joannis Baptistae Bonaventurae Chiavelli Civitatis Castri Veteris Praedictae Cui Deus Misereatur Cum Omnibus Officiis Vacantibus Ipso Jure et Facto Pertinet Ad Illustrissimum et Excellentissimum Dominum Dominum Nostrum Dominum Benedictum Divina Providentia Papam Decimum Quartum Ejusque Camerariam Apostolicam Ratione Devolutionis Ad Eandem Camerariam Apostolicam Spectat et Pertinet Ejusque Sanctissimae Dispositioni Reservatum Existit Ac Ipsa Camera Apostolica Ejusque Reverendissimus Dominus Camerarius Pro Tempore Existens Ejusque Reverendissimus Dominus Thesaurarius Generalis Pro Tempore Existens Ejusque Reverendissimus Dominus Auditor Generalis Pro Tempore Existens Ejusque Reverendissimus Dominus Commissarius Generalis Pro Tempore Existens Ejusque Reverendissimus Dominus Auditor Camerae Pro Tempore Existens Ejusque Reverendissimus Dominus Auditor Sanctissimi

Decretum Condescensionis Inter G. Arzbergski et Spiritum Sparkowski Dispensatum in Fundo B. Brochowicko p. L.

1750

Officium Dens Castre Castr. Ploce ad oblationem G. Ignatii Grebinski Decretum infrascriptum Condescensionale in Bonis inferius nominandis officiose praefrascriptis G. Burgrabium Castr. Ploce intra partes Ditrocordiae prolatae ac manu eius propria subscriptae reponere ac actuare actigi Dei impositae suscepit in Sensore seque inserat originale cuius Decreti circa acta relata in Cta Ploce Fra Dni post D. S. Bartholomaei Apli praesentis Dni 1750.

L. C. C.

133 Anno 409

Actum in Bonis Sattkowo, die prima Junii condescensionis prefixo, Fra
Tertia, post Dominicam Rogationum proxa, Anno Dni 1750.
Coram Nobo Jacobo Rzicki Burgrabio Castrens Plocens in presentia
Nlis Petri Obpi Josephi Wielmonis Prierowskich, ac aliorum ad actu
Plen Congregatt, necnon Nlis Dnis Judis Providi Antonij Stock de Bo
nis Lempino, authentici & jurati ad acclamand actui plene assum
pti, et sibi acclamantis. Cui eidem Prosus Burgrabius Castrens
Plocens in fundamento Decreti Judicij Officij Castrens Plocens de actu die
Tra Secunda post Dominicam Misericordiæ prae in Anno pleno inter Prosum
Franciscum Wasielewski et alios actu abalura, et Prosum Ludovicum
Lutkowski citta parte abaltera p. Alt. Quo mediante Sto condescensio
Officij hui Burgrabialis, ut dimissionem sortis, seu agri p Prosum
Lutkowski indebitè in possessionem apprehensum Parti actoreæ
demandet, Consideratis Documentis, ac possessionem Ejd Parti Alt
assignet, refusionem intuitu privatæ possessionis p. spacia apparu
erit p injungat, et Partes prahitè pro justo et æquo decidat, et ma
deret, sprout Decretum in se pleius obtogit, et pro die hodierna
in Actu contenta injuncta est, In virtute itaq Dinserti Decre
ti Supraseus Prosus Burgrabius Castrens Plocens ex requisitione
Partis cujus interest, ad Bona supradicta, seu sortem ibid sitt, cum sua
præsens Nlis Mtis condescendit, ibidemq condescendendo præ
stodita prius pace publica voce Supraseri Nlis promulgata, Partes
ad comparend suo coram Officio Burgrabiali ejd Nli acclamare
injunxit, quibus Partibus, et quidem Actoribus Prosis Francisco
Cristina Prosi Alberti Barwinski, et seclis P. Wasielewski Conti bg
et Wasielewskie Fratre, et Reoribus inter se Germanis p Cura
Prosum Franciscum p Wasielewski suo et Reorum nomine præ
sentato Prosto Ludovico Lutkowski citto Reo, coram Officio Burgrabiali
comparere et secum pleni Controversiæ. Quibus Controversijs Offi
Burgrabiale coram se inductis, exauditis, Siquidem p Decretum
Condescensoriale Judicij Officij Castrens Plocens pro Anno præs Con
descensionis assignatt. Quibus pone Dnpus 14 Mri Polon ad
exolvend p Prosto Ludovico Lutkowski citto Prosto Francisco Wa
sielewski Actori sunt injuncta, Proinde Offm Burgrabiale in
tute per hoc Decretum Supraexaratt Concessit sibi facultatis

Sententiat. Quatenus Jo Jnosus Jutkowski sitte. Jenam Dup
cem Quatuordecim Marcar Polonę Jnoso Francisco Wasielew
Acth in instanti Solvat, Et gravian Vapementinatus Jnosus
Franciscus Wasielewski cum Jnoso Ludovico Jutkowski. Citato
loco totalis Pena Duplis Alp MM. Polonę. S. Compensando Se
ginis hyemalis Calen Septuagesima unius p Stadium ennem
in agris. in Bonis Jatkowo sitt iuxta Jnosis Wasielewskien
Acth. Tradit, et per Jnosum Jutkowski sitt propriâ Sibigine
conseminat, tum intuitu refusionis exui privatę possessionis
ab agris JJ. Wasielewskie Acth concernenę, et non fructificat
pro Summâ tantum Septem Tymphone compositi, Jnos
indè Offm Burgrabiale approbata ejusdmodi. Partis utri
usq compositione. Judicialiter facth. Dnit. Quatenus. Jno
Jutkowski. Sitte Sohd Septem Tymphones. Judicialiter ac
cordatt exinstanti Jnoso Wasielewska Acth exolvat. Et gra
viam. Jnosus Ludovicus Jutkowski Septem Tymphones ejus
Acth exolvit, idcirco Offm pens sondescensionale in punctis
lutionis Septem Tymphone Suprascripti Jutkowski. Sitte liber
facit, et pronunciat. Jam verò in Negotio principali. experien
mandat, in experimento Ulterioribus earumq Partium exau
tis controversijs. Quoniam Officio Suo Burgrabiali deducitur Jno
Ludovicum Jutkowski in anno à Traditione Sua Sortis in Bonis
Jatkowo habenę in Anno Sondescensionis p Jnosum Matthiam
Sulocki Burgrabium Castrenses Plocenę Feriâ Sextâ post Festa Sol
nia Sacri Paschatis proxę in Anno 1760. recessisse, et a
Acta Castrenę Plocenę Feriâ Quartâ post Dominicam Misericordiæ
Anno 60 per oblatam porrexisse, Decretaq posteriora respec
premissa Traditionis inter Partes modernas ac alios posse vel
Bonorò Jatkowa intercessisse, ex post Sortem cara Jnosis Wasiele
wskien modernis Actoribus per Decretum signanter Ultimarium
judicij Officij Castrenę Plocenę in Fundo saepedicti Bonorò Jatko
Feriâ Quintâ post Festa Solennia Sacri Pentecosten proxę in anno
tesimo, Septingentesimo Quadragesimo Octavo. inter Jnosum
Franciscum Wasielewski et alios Acth actum, et Relatt et

et Relictt ac Succores Gnosi Jacobi Vbysz aliosq Citatos pte
ab altera prolatt, et ad acta Castrens Plocens Feria Tertia in-
tra Octavas Festi Ssmi Corporis Xsti Dni pxa in Anno eodem
per oblatam porrectt dimissam, per Gnosum Vero Gutkowski
Citt in debite in possesionem sortem seu agros in Bonis Sal-
kowo Sitt. inante amissos apprehendisse, Proinde Offm Burgra-
biale Consideratis Documentis p Ptem actoream repositt. ad-
hærendo. Justitiæ Sanctæ Decernit. Quatenus. Gnosus Ludovi-
cus Gutkowski Cittus. agros in Traditione ejusdem Gnosi Gutkowski vi-
delicet in Bonis sæpedictt Salkowo Fra Quarta post Fm Ssmæ
et Individuæ Trinitatis. pxa in Anno 1732do. et ad Acta
Castrens Plocens Feria Tertia pridie Festi Sctæ Hedvigis, Vi-
duæ Electæ Dei in Anno eodem oblatam porrectt p Gnosum
Felicianum Kisielewski Burgrabium Castrens Plocens per
expressum descriptos, et memorattt Gnoso Gutkowski inanz
te traditos, una cum inseminatione hyemali Sulcorum Septuaginta
unius Stadio Uno tendens Gnosis Wasielewskiem Actoribus
in instanti tradit, et dimittit, ac Eosd Gnosos Wasielewskie
in præfatt agros voce Suprascri Mlis adstans in Præsentia
Nlium, Nemine impugnante, et contradicens, imo Gnoso Ludovi-
co Gutkowski Citato Præsens benevole dimissionem agrorum
in Bonis sæpenominatis. Sitt permittente introduxit. De-
creti Sui Vigore.

Jacobus. Kesicki Burgrabius Castrens Plocens mppa.

Decretum dimissio
nis inter GG. Wasiele
wskie & Gutkowski
Agrorum in Bonis Sal
kowo. servien. Ao
1750

Quum Prens Castr. Capitl. Ploc. ad oblatam P. Francisci Wasielewski Decretum Con
descensionis infrascriptum in 13. inferius nominatae officiose pro infrascriptis
P. Burgrabium Castr. Ploc. inter partes introcontentum plus reproduc. ad acti
ones actisq. Pr. nigrofanae suscepit in Tenore Seqve inserat originale
eius Decreti circa acta relictum.

In Cro Ploc. Tra 2 vinta post Festum Sancti Mathei apli et Evangelista
Jxa anno Dni 1750.

134 Gmt 411

Actum in Thordotionod Negocijs Feria Secunda post Dominicam Exaudi proxima Anno Domini Millesimo Septingentesimo Quadragesimo octavo.

Coram M.to Antonio m.i Zakrzewski Vexillifero Zamosciensi Vice Capitaneo et S.to Antonio Bagienski Notario Substituto et huic Notario Officialibus Capitaneatus Plocensis Inprasentia mei Antonij Malewski Camerarij Terrestris Zakrzewskiego Matthei Bagienski. Et Plocen. Adami Niedzialkowski Alberti Niedzialkowski Nobilium plurimorum Ad actum presentem Congregatis necnon Mis.ni Spectabilis P. Pauli Cieslinski de Lomnica Lubien. Capitanei Plocen. in virtute Decreti Judicij Sui in Causa quod quidem Officium Capitaneatus Plocen. Procer. Inscriptor. Stanislaum Perlikowski et Barbaram Bagienska inniem Conjuges actis absens et M.M Adamum Koniebrodzki Barbaram Zaluskam et Constantiam Obrska primo de N. Sarolt Jabinski Venatoris Cracoviensis Secundo Conjuges tum Franciscum Jabinski Venatorem Sochaczewien. ejusq. M. Koniebrodzka in primo matrimonij thoro proxime Subsequentes Citatos et Indicium in Castro Plocen. Fer. post Festum S. Catharinae V. et M. proxime Anno preterito 1747. Citati pro executione contentorum Expositionis tenutarij Bonor. Negocijs per M.M Koniebrodzkie petentem Publicationem unius Decreti Judicij Citatorum ex registratione Partis Citatorij ad faciendum eorundem Bonor. Negocina pro die hodierna in actu continuata et per idem Decretum Judicij Citatis designata condescendi ideoq. per fundata et per eadem Judicialiter ordinata jurisdictione suo Judiciali pacij ac Securitate publica actibus Scholis Militibus congruis per vocem Mis adstantes proclamata Partes ejusq. Mis adstantis ad Comparendum coram Judicio acclamare injunxit quibus acclamatis Partibus et quidem Actorea Exposita per Stanislaum Perlikowski et Barbaram Bagienska inniem Conjugibus et quidem Conventa per Citata per M. Franciscum Jabinski Venatorem Sochaczewien. Suo et aliorum Citatorum ad Indicium nunc pro Judicij Controversijs partium decidendis coram Demutis Negotijs Pro parte Actorea Comparitione Contractus ratione tenutae Bonor. Negocijs constitutos de aliorum documentorum faciendam Cessetur ejusdem instantia et quo dicta Pars Actorea annuale Contractus in Anno 1743. die 25 Julij contractus in Virtute ejusq. quadriennio insistebat possessionis ac fruitionis Bonor. Negocijs Stataq. eorundem Bonor. Operatus Pars Rea Citata eundem contractus ac inventarium ejusdem Judicij Sui Decreto in Judicio exhibuit et in Negotio ulterius procedere mandat Judicij Sui Judicialiter Audiendo Controversijs partium coram se mutuis et exaudiendis et quidem Partes Actorea vigore Regestri producti Stante quadriennali Bonorum Negocijs tenutaria possessione refusionem Expensarum in necessitantes Partes Citata erogatarum tum Solutionem pacti frumentalis in parte Subditis eorundem Bonor. accomodatorum et non restitutorum in parte ex vi rationum Computi ab eis provenientis non exacti nec Variij gravamine ac Seminibus et Superseminationum ultimo tenuta Sued Anno recolendis et Superseminationum ultimo tenuta Sued Anno recolendis et Superseminationum ultimo tenuta Sued Anno recolendis

Sexantos Florenos Polonos virtute Contractu tenutarij p[ro] ann[o] p[re]cedentes non ſolutos tum reſtitutionem ultra Conſuetu-
dinem et ætatem grauem non coreto Mauendi vehiculo ſeu
exactor ~~alijsq~~ ac ſubditis vicenſibq frumentos ſupranumera-
rios cohuendi frumentos ex excepto Menſure conſueta ſuptos
ac alias recompenſa pretenſiones Vrgentis Judicis ex conuocatis
ditos grauam facta de pretenſionibq Partes Actoree diligenti in
veſtigatione Conſideratis Actis pariq pro et contra repoſi-
Documentis quando quidem tam exiſta Documentis et rnis eſſ
gatione Subditos q[uo]d judiciale partes citate ad ſora agnitionis
ligue patet pretenſiones Partes Actoree liquidas eſſe et reales
Summam Sexcentos Florenos Polon[os] in ultimi annualis ten
te p[re]cedentem q[uo]d Partem Actoree Parti citate non eſſe
ſtatam eſſe pende Judicio liquidatis Partes Citatq mutuis ab
uicem ad ſe habitis in Suo Judicio remonſtratis pretenſioni
ejdem tam Summam caud Sexcentos Florenos Polon[os]
apud Partes Actoriam minus annualis tenute reſpantem q[uo]d
alias Partes citate pretenſiones Partes Actoree Pedenſio
nibus liquide apparentibus et p[ro] Partem citatam agnitas com
penſandas eſſe Declarat, pribus abinuicem compenſatis ca
Partes tam Actoree quam citatam agnoscunt ad habita
et reſpectis ex reſpectione tenutana Bonos Negocieum
nibusq mutuis, pretenſionibq liberas fauit et pronun
ciat petitq eis imponit Silentiu Quantum attinet mu
dictatem tenne Salis ac quatuor Coretos tupi ſinca rematu
ne P. Terlikowſki in granario relicti, Si quidem Salem eund
Pars citata ejd P. Terlikowſki in inſtanti exhadet et p lupo
Decem Grupis ſolui pende et deſcaq pretenſione Partis citate
libera pronunciat Decreti pridſcy. Regiore.

Antonig in Zaluow Zaluowſki Vicelector Iura Terrestria Vice Capitan
Caſtrens Plocens mp
Antonig Bagienſki Nunc Subſtitutq et Vicelig Gren Plocen mp

Imp.

Officium Ptens Castrens Capitis Plocens ad obtentionem D. Josephi Rybin
ski Decretum Condescensionis infrascriptis ad inferius nominans ~~officium~~
inter partes infranominans per ~~officium~~ MM Judices Castrens Plocens officiose Expe
ditis ac manibus eorum proprijs subscriptis reproducens ad Acticum actis
Ptens ingrossans suscepit in tenore sequens (inserat) origi
nale Ejusdem Dni circa Acta Relicta

In Cro Plocens Sabbatho post Dnicam Exaudi pxo A D 1750

Jmt

Decretum inr. E. Terlikowskj et M.M. Koziebrodzkie

Ja Siegocin latum

1748.

135 gms 313

Actum in Fundo Bonorum Gluchowo Sorteq
hereditarum Karslich Dapiferis Dobrinensis
in Termino Condescensionis Feria Tertia
ante Festum Nativitatis Sancti Joannis Ba
ptistae proxima Anno Dni 1752 dd. Prae
sentibus Gnosis ac Nobilibus Jacobo Kosicki
Thoma Uniewski Burgrabijs Castrensibus Plocensibus
Thoma Szydłowski, Andrea Zołotyński
Valentino Gluchowski, Antonio Dłubicki, Jo
sepho Obrebski ac alijs ad actum praesentem
congregatis, necnon Mli Regni Gnti Provido
Michaele Siedlecki de Zołotyno authto et jura
to ad actum praesentem acclamandum assumpto et eundem
acclamante.

Officium praesens Burgrabiale Condescensio
ale virtute Decreti Castrensis Plocensis Feria
2da post Dni Reminiscere Quadragesimae proxima
Anno praesenti inter Rlctam olim Gnosum Joan
nis Burgli ac alios Actores et Citatos ab una
et Infros Josephum et Albertum Karslich
Dapiferis Dobrinensis similiter Citatos et Actores,
parte ab altera, Quo mediante Condescensio
Officij Sij Burgrlis pro die hodierna in Acta
contenta mutuo partium sumpta ad Bona
eadem Gluchowo in possessione obligatoria
Burglich existentia et Comportationem Docu
mentorum Bona praemissa afficientium ac
Statum Bnorum elucidantium demanderit, de
praetensionibus cunctis et singulis ex possessione
obligatoria pullulantibus Partium utrarumque nec
non de desolatione seu reparatione Bonorum in
quirant, Inquisitiones eo nomine expediat, et
quidquid ex Inquisitionibus ac Documentis lustra
tioneque revisioneque aedificiorum agrorum aere oculis

Subjecta compertum fuerit pro Justo et aequo Pa
ti Competenti Satisfactionem indilatam dema
det, Solutionem Summarum Seu Summae in obli
gationem Bri eorundem datae praevia omni circum
spectione Securitatis ejusdem si indigent injunga
et Partes juxta exigentiam Trnorum ac legis et Ju
stitiae finaliter ac plenarie nihil intactum re
linquendo decidat, ac moderet cujus decisioni Pa
tes utraque acquiescere tenebuntur idque sub Poena Pa
nitionis in Trno praesenti superdante contravenien
te publicanda est injuncta. Itaque ad Bona in Actu
specificata ex Requisitione Ossa Partium utra
condescendit Jurisdictionem suam actibus Ju
dicis congruam pace et Securitate publica vo
adstantis Mtis promulgata fundavit, et Part
ad Comparendum Suo coram Officio acclama
fecit; Quo in Termino Partibus: Et quidem
Catharina de Brominskie Alta olim Ex Joan
nis Burski Consorte Vidua Actrice Matre Sua
Gnosa Marianna de Szydłowskie olim Ex Jo
phi Burski Alta Conte Vidua Matre Su
et ac Gnosi Alberti Burski cum olim E. Jose
Burski procreato nunc ptr. Cittis simul et
actoribus Mfus Josepho et Alberto Fratr
bus inter se germanis Karskie Dapiferidis
Dobrinen ptr. Gnosis Bonaventura et Stani
Burskie ad actoratum Mfcorum Karskich Citatis
ptr. et Indicentibus ptr. Gnoso Thoma Szydłow
Indicente ptr. Nli Andrea Zołczynski Indicen
ptr. coram Officio Suo Condescensionali Comparen
tibus et Secum Judlr controvertentibus, quibus
Controversijs Partium coram se Indicitis exa
ditis, Teneri ante omnia Partes utrasque Com
portan

portare Documenta ac quaeris Munimenta Statum
Bonorum Gluchowa ac Causam praesez elucidan
tia idq ininstanti Adinvenit. Et Quoniam Gr.
Bursij originaliter agentes actores Contractum
in Gluchowo Die 12da Julij in anno 1744to inter Dnos
Mtum Josephum Karski Dapiferum Terrae Dobriz
Suo et Mgr Alberti Karski Dapiferi Dobriz Fra
tris sui natu minoris nne abuna, et Gr. Ca
tharinam de Bromirskie Relictam et G. Joannis
Burski Contem Viduam Matrem ac Josephum
Burski Filium intuitu obligationis Sortium Sup
Bonis Gluchowo Sittarum MM Karskich Hae
ditariarum constitutum manibus contrahentium
et amici ibidem expressi Subscriptum, tum obli
gationem Authenticam coram Actis Castrensibus Plo
censibus Fa Tertia in Crastino Festi Sae Margarethae Vir
ginis et Martyris in anno eodem quo Contractus
Sup Sortes easdem in Gluchowo Sittas in Summis
binis prima Trium Millium Octingentorum Flo
renorum poloz Matri, altera Duorum Millium Quingen
torum Tyzphoz Filio Burskim Recognitam, necnon
manifestationes diversis Actibus contra eosdem MM
Karskie factas comportarunt, Mtum quoque Kar
scij Citati Simul et actores. Puncta in ordine Con
tractus obligatorij inter olim M. Antonium
Karski Dapiferum Dobriz abuna, et eosdem GG. Bur
skie ~~Mat~~ in Rzepino die 5ta Julij in anno 1744to
conscripta, tum Scriptum manuale per ot
G. Josephum Burski in Rem et personam Mtum
Josephi Karski Dapiferi Dobriz Sup Summam
Duodecem aureorum Hungaricalium et Flore
norum quatuor poloz in Plocko die 12ma Julij in
anno 1744to Serviens ~~Deniq Manifestationem~~
Similiter Comportarunt, Inventarium autem Status

Br. Gluchowa elucidans non Conscriptum esse utraq.
Partes allegant, et in Comportatis persistunt. Pro
de Satisfecisse Partes Utrasq. in puncto Compor
tationis Offr. praesens adinvenit, Nihilominus
in negotio principali Experiri mandat. In Experi
mento controversijs earum Partium coram Le in
ductis Exauditis, Quandoquidem Causa praesens respe
ctu praetensionum ex obligatoria possessione pullu
lantium vertit. Proinde Officium Condescensoriale
Suspensa tantisper Resolutione Summarum in obliga
tionem eorum Br. Gluchowo exponitarum necessaria
esse Inquisitionem per utramq. Partem tam in
probationem quam reprobationem praetensionum
Suarum educendam Censet idq. ininstanti Et addi
Mntis ad Rothisandum super Incorruptionem Te
stium idq. ininstanti. Praestitit D. Catharina de
Bromirskie Relta et D. Joannis Burski Vidua Sua
et aliorum Actorum et Cittorum nne. Praestitit, Ignoq. M. Alb
tus Karski Dapiferi Dobrinen. Suo et Vratris Sui
Citti et actoris nne. Inducant Testes et Inquisi
nes educant ininstanti. Induxerunt et Eduxerunt
Post quas Eductas Offrum Condescensoriale Suspensa Le
ctione earundem ad revisionem Camporum intuitu auctarum
Seu deperditarum praeseminationum et lustrationem aedifi
cium Curialium et Cmethonalium cum Nobilibus vicini
ac convocata guerra Subditorum fundo praesenti a
nexorum Se Contulit, Quibus itaq. revisis et lustrati
Resolvendo anteriorem Officij Sui in Causa praetensionum
Suspensionem ad Lectionem Inquisitionum condesce
dit. Quandoquidem non modo ex Inquisitionibus veru
et Re oculis subjecta deductum est aedificia Curialia ut
te aulam et holodia biria casu quodam infelici
combusta esse stante possessione D. Burskich com
busta esse, et per eosdem D. Burskie aliam Curiam
et holodia duo de nova radice aedificasse Stabulum
vero Curiale ruinasse, gasam villanam loco alterius

gasae

gasæ per olim Lbsum Christophorum de Bonis Etu
chowo subditum rectis sensibus carentem confla
gratæ de novo licet non totaliter extruxisse, ovile
quoq; de integro desolasse proinde non posse utrasq;
partes tam Hæredes respectu desolationis, quam posse
sores intuitu ædificationis bonificationem prætendere
abitrat, Inseminationes autem si quid ~~[illegible]~~ in ijsdem
Campis prout in eundo possessionem ~~[illegible]~~ Bursæ
receperant sine Conscriptione Inventarij tam ex
Inquisitionibus, quam lustratione Campor. reinsemina
tæ esse probarit ex quibus lustratis auctio seu diminuto
earum Inseminationum ullo modo probari valet, offrm
eadem in Cathegoria nullam partes utrasq; prætensio
nem usurpare sententiat. Quo spectat profuga
tionem subditorum aggrestium Ducorum et ancillarum Tri
um quando quidem Chisæ Inquisitionibus patet Enosos
Burslie ~~[illegible]~~ quandam occasione fugæ extasse
proinde propiorem Ipsam Catharinam de Bromirslie
Relictam olim Gn Joannis Burslii Comitem Viduam ad
Evasionem Juratoriam adinvenit et decernit quate
nus Evadat in eam Juramenti Rotham: prout nul
lam vel minimam occasionem profugationis dedit
exinde ad statuitionem eorum non tenet. Et addit mlis
ad pronuntiandam Juramenti Rotham in instanti
præstitit, a statutione libera pronuntiat. ✕ Quantum attinet Inventaria ut
potebam quatuor paria Enosis Burslium in eundo
possessionem Bro Etuchowo per Mstum Karslii Dapiferi
Dobrinez data et circa fundum relicta, Quintum
vero par Lbsi Alberto subdito in Juramen pecunia
Karslii in fundo relictum et unum par equo
rum ad labores pro commodo fundi relictæ olim
Gn Joannis Burslii Matri et ot. G. Josepho Burslii
Filio circa dimissionem Bro similiter relictum et
applicatum, Quoniam tam ex Inquisitionibus quam
convocata guerra subditorum agnitioneq; Partium
elicit Duo paria boum laboratilium Lbus Mar

tino

tino et Michaeli Subditis Gluchoviensis in juvamen Gnosi
Burskie dedisse, ex quibus unus exhalatus probas, alte
ra vero Duo paria morbo nimis jam infecta lani
asse et commodo suo applicasse denique Duo Stidem pa
ria "boum ac parum equorum" ~~dixe~~ per olim Gnum Josephum Burski divendidi
se Proinde attentis tam Inquisitionibus quam agni
tione Partium nonnisi ad restitutionem seu regem
pensam Trium boum unius paris equorum laboratorium
tilium Teneri Gnum Albertum Burski minorem
olim Gnum Josephi Burski Filium Sententiat Decer
nendo Quatenus M. Josephus Karski Dapiferida
Dobrinensis Frater natu major Comprobet valorem
Trium boum et unius paris equorum in instanti et ad
dictum Mlis ad Rothisandum. Salvo moderamine Ju
dicio suo reservato. Praestit Supervalorem Ducentorum
Tymphorum, quo attento Dt. Offm Quatenus N. Albertus Burski
Summam praetactam M.M. Karskiom Solvat, seu M.M. Karscij
ex Summa in B. Regino Serenti sibi defalcent.
Praetensionem vero intuitu rituli L. Martino per D.
Burskie nulliter accepti, frumentis per eosdem D.D. Bur
skie alteri L. Martino in juvamen post conflagratio
nem datis bonificandam declarat. Reliquas vero prae
tensiones utriusque Partis praetensionibus Compensan
das Offm praesens Sententiat ac in eisdem Partibus impo
nit Silentium. Decisa itaque Causa respectu praetensionum
Fundi ex obligatoria possessione pululantium, Re
solvendo in Causa Juris tam Judicij Castrensis Plocensis
per Decretum authoritate cujus praesens pagina Conde
scensio quam Officij sui factas suspensiones officium
Condescensionale ad tritinanda Documenta Partium
originaliter agentium ac Judicentium accessit: Quan
do quidem M. Fcum "Josephum" Karski Dapiferiae Terrae Dobrinensis
olim M. Antonij Karski Dapiferi Dobrinensis Filium Suo
et M. Alberti Karski Fratris sui natu minoris Bona
Gluchovo seu Sortes in ejusdem Bonis sitas Gnosis Ca
tharinae de Bromirskie ot Thomae Filiae ot vero Gn

Gnosi Joannis Burski Rlitae Conti viduae Matri, et
et Josepho Burski Filio Inscriptione obligatoria In
Castro Plocensi idq sub celebratione Judiciorum Feria
3tia in Crastino F. S. Margarethae Vgnis et Martyris
in anno 1744to in Summis binis, prima Trium
Millium Octingentorum Florenorum polon. Matri, altera
Duorum Millium Quingentorum Zynpholon. polon. Filio Re
cognita invadiasse, Contractu vero in Gluchowo die 12da
Julij in anno eodem inter Se Suo ac Suprascripti Mtis Fra
tris Sui nomine abuna, et eosdem Gg. Burskie intuitu obli
gationis earundem Sortium conscripto manibus Contrahen
tium ac amicis subscripto non nisi Summam Tri
um Millium Florenorum polon. a Gsa Catharina de Bro
mirskie Rlita et G. Joannis Burski Conte vidua be
vasse in aureis Hungaricalibus quemlibet Aureum
per Florenos Octodecem juxta resonantiam Contra
ctus numerando Levasse Summas vero primam Octin
gentorum Florenorum polon. per Matrem, alteram Duorum
Millium quingentorum Zynpholon. Gsis Agneti Barbarae
Bogumilae et Theresiae Bromirskium Sororibus
Inter Se germanis et G. Francisci Filiabus per et
Mtum Antonium Karski Dapiferum Dobrin. Inscriptam
per Filium eodem Contractu dispositas non percepisse
nec provisiones pendi debitas et ante possessione
Gg. Burskich ad modernum tempus participasse,
quinimo Summam Ducentorum Sexdecem Florenorum Po
lon. attestante Scripto manuali per olim Gnum Jo
sephum Burski in rem et personam quisque M. Jo
sephi Karski Plocie die 12ma Julij in anno eodem
1744to dato ex Suprascripta Summa Trium Millium
Florenorum polon. restantem non accepisse. Deducitur, Gsa
quoque Catharina de Bromirskie Burska Scriptum
manuale super non pendendam provisionem a summa
Octingentorum Florenorum polon. Contractu praemisso indigitata
ab eodem M. Josepho Karski se habuisse et circa con

flagrationem Curiae conflagratum seu alio quovis
modo deperditum esse allegat, et se eo intuitu ad Ju-
ramentum trahit, Psa autem Marianna de Szydło-
wskie ot G. Josephi Burski Rlcta Consors vidua nomi-
ne Nlis Alberti Burski Filij sui minorennis Scriptum
manuali super Summam Ducentorum Lex decem Flore-
norum polon in pnam M. Josephi Karski dato In-
ficiat. Proinde teneri tam Esam de Bromirskie Bur-
ska prout Scriptum a M. Josepho Karski super
non pendendam provisionem a Summa Octingentorum
Florenorum polon habuit, ipsique hoc Scriptum conflagra-
tum seu deperditum est, exinde ad solvendam pro-
visionem non tenetur, quam Mcci Josephum
Karski prout Scriptum super Summam Ducentorum
Lex decem florenorum polon restantem ipsi datum est
reale et ad solutionem totalis Summae Trium Mil-
lium Florenorum polon non tenet. ad pstanda Juramenta
idque in instanti Addit Mlis ad Rothisandum: Praestitit
M. Karski Rotha supra scrta Quo attento eandem Summam Du-
centorum Lex decem Florenorum ex Summa Trium Millium Florenorum Matri
excludendam declarat. Ipse vero Burska Pedultum.
Quo spectat provisiones a Summa Duorum Milli-
um Quingentorum Tynphorum polon per toties dictum
ot Ind Josephum Burski Contractu praemisso obli-
gatorio supra de Data et anno exarato GG. Bro-
mirskim pendi debitam non tamen per eundem
ot G. Burski ut se Contractu obligaverat solu-
tam Officium Condescensoriale studendo Justi-
tiae et aequitati decernit Quatenus Summam
Et quidem Gnosa Catharina de Bromirskie
Rlcta olim Gnosi Joannis Burski Consors vi-
dua Centum Triginta Unius Tynphorum post
a fatis ot G. Josephi Burski pro duobus annis
jam vero Esq Albertus Burski olim Gnosi Jose-
phi Burski Filius pro Annis Lex, Summam
Trecentorum Nonaginta Trium Tynphorum
stante vita Ejusdem ot Parentis sui ex provisio-

nibus

nibus a Summa Ducorum Millium quingentorum Tymplicum
provenientes, per offerendum praesens per medium juxta
praejudicata liquidatas efficientem in unam jun
ctam Quingentorum Viginti Quatuor Tymplicum pro
annis cuto stante possessione obligatoria
accretam MM. Karskim Dapiferidis Dobrinensis
in Termino inferius Specificato Solvant,
seu MM. Karscij ~~ex Summis~~ et quae de Bromir
skie Burska ex Summa Trium Millium Florenorum
polon in obligationem Pro Gluchowa exposita
Quae vero Alberto Burski minorenni ex Sum
ma Sexcentorum Viginti quinque in Bonis Rep
no haerente post M. Antonium Karski Dapiferum
Dobrinensem Parentem Gnis Bromirskim Inscripta
per olim vero G. Theresiam de Bromirskie
primi olim G. Stanislai Rutkoski expost Uli
voti ejusdem et G. Josephi Burski Actis Castrensibus
Ciechanoviensibus Sabbatho post Dnum Sexagesimae
in anno 1744to praefato Marito suo Mino
rennis Parenti in viduali Statu Transfusa
defalcent. Quo Spectat praetensam Solutionem
Summae Trium Millium Florenorum polon per Gnam
Catharinam de Bromirskie Burska in obligatio
nem Pro Gluchowa expositae Quandoquidem Officio
suo Condescensionali probat eandem Gnam Cathari
nam de Bromirskie Burska Summam Mille
Florenorum polon ex eadem Summa Trium Milli
um Florenorum polon et G. Josepho Burski Filio suo
Actis Castrensibus Plocensibus Feria 5ta post Dnum Sexagesimae in
anno 1749 Salva advitalitate Super Summa Quin
gentorum ~~Tymplicum~~ Florenorum polon pro se reservata pro
sione inscripsisse, eandemque vero et G. Josephum
Burski praemissam Summam Mille Florenorum
polon sibi per Matrem inscriptam Gnae Mari
annae Rydlowska Gnae Thomae Filiae Virgini In
nuptae Comitis Lucae Deodante futurae coram

Ejus actis eodem actu quo supra et anno modo sim
pliciter debiti si militer inscripsisse, deniq praeta
ctam Nam Catharinam de Bromirskie Burska
SS. Bonaventurae et Stanislao Burskiom Filij
suis alterum Mille florenos polonicales et illos
per Quingentos florenos ex praemissa summa
Erigi Trium Millium florenorum polonicalium in obligationem
Bro Głuchowo per ipsam exposita Vitis Castrensis Flo
rensis Tertia post Festum Immaculatae Conceptionis Gloriosae
Virginis Mariae in anno 1749 nostri Sacri Inscripsis
se, demum Generosum Bonaventuram Burski
Generoso Thomae Rydtowski Summam trecentorum
quadraginta Ducorum florenorum polonicalium contractam, ex eadem summa
Quingentorum florenorum polonicalium per Matrem sibi inscriptam
Scripto manuali de Data ejus in Dobrzki die 20 mensis
Decembris in anno 1749. Solvi a Secur ape, Proin
de Officium Condescensoriale Exemplibilibus Bonis
adiuventis Consideratisque praemissis documentis
Decernit Quatenus ijdem Mci Karscij Haeredes
Bro Głuchowa Summas, et quidem Catharinae
de Bromirskie Burska Mille florenorum polonicalium
et Stanislao Burski Summam Quingentorum florenorum
polonicalium Ejusdem autem Mariannae de Rydtowskie
Relictae et Josephi Burski Conti viduae Mil
le florenorum praevia Quingentorum florenorum polonicalium ex
nexu reservatae per Matrem sibi adiit alitatis
omnimoda Securitate et locatione ad extremum
Generosis Thomae Rydtowski trecentorum Quadragin
ta Ducorum Bonaventurae Burski Centum quin
quaginta octo florenorum polonicalium exclusis supra
a quo proveniunt Summis pro Re Mci Kar
skich adjudicatis coram Officio Castrensi Plo
censi in et pro Feria Secunda post Festum SS.
in Crastino Festi Visitationis Gloriosissimae Vir
ginis Mariae Anno praesenti praevisae quietatio
nibus Lex

gen in personam persolventis recognoscendis Cessio
nibus Sub Pœna Banitionis circa Manifestatio
nem in casu Contraventionis faciendam publi
canda Solvant et realiter enumerent, Licita
Pœna trium Marcarum polon. Parti et Officio totius
parti in Vrnc Solutioni praefixo Sub rigore supra
posito Officio in instanti Solvendi Jam autem
JJ Burszij post levatas Summas in Viduo in praesen
tia Duorum Milium et Mnlis p MM Karskie con
ducendorum condescendant et in possessionem MM
Karskich Haeredum dimittant in eo Statu in
quo ad praesens extant, Rumationem de Bonis
Gnosis Burskim vigore Contractus per Spatium
Duarum Septimanarum post levatas Sum
mas Offm praesens praefigit. Indictionem vero
Nlis Andreae Zotczynski uti nudam removendam
Declarat Decreti praesentis vigore.
Matthias Bagienski Burgrabius Castrensis Plocensis mppria
Adamus Mitodrowski Burgrabius Castrensis Plocensis
mppria

Decretum Condescen-
sionis in B. Stuckowo
in Sn. Sn. Karpluce et
P. Burgrabie.

1752do

Officium praesens Crem capitulo Mocen. ad oblationem P. Casimi-
ri Szemplenski Decretum Condescensionis infrascripto in
Bonis Inferiis Nominando Officione per Infraspec-
tatum D. Burgrabio Crem. Mocen. expedito ac
manibus eius proprijs Subscripto reproducendo ac
cedendo Acta, praesens Ingrossando Sacerdotis
tenore et Seynem (Inserat) Originale ejusdem Decreti Condescen-
sionis Acta Resolvit
in Crem. Mocen. Feria 6ta in Crno 7. SS. Petri et Pauli
apostolorum Anno Dni 1752do

136 ⁺ 419

Actum in Villa Samberz Sorteq Gnosi Joannis Jez
hereditaria Sabbatho post Festum Sanctae Marga
rethae Virginis et Martyris proximo Anno Do
mini Millesimo Septingentesimo Quinquagesimo
Secundo

Coram G. Valentino Zoltowski Burgrabio Castrensi Plocensi in
praesentia Gnosorum Alberti Szelski et Andreae Zochowski
nec non Mlis Rni Gnalis Providi Jacobi Krupski de
Peptowo Authens et Jurati ad Actum praesens acclamandum
assumpti et eundem acclamare Vis quidem Gnosus Burgrabius
adhaerendo legibus Regni de peragendis Executionibus eo Nomi
ne Suncitt Satisfaciendo muneri Officii sui additioniq
a M. Antonio in Zalerzewo Zalerzewski Vexillifero Zaw
skiensi Vice Capitaneo ad Infra Scriptt peragendum habitt ex
Requisitione Officiosa G. Alberti Zochowski Actt vigore
Condemnationis de Actu quis in Castro Plocensi Feria Sexta in
Vigilia Festi Nativitatis Sancti Joannis Baptistae in An
no nunc Currenti et hoc respectu Summae Vingen
torum Tymphonum una cum provisione provenientem Decre
to Judicii Castrensis Plocensis Actt adjudicatt non tamen per
solutt in Virtute itaq obtentt Condemnationis Circa
Manifestationem cum suprafatto Nobilibus ac Mlis in
Actu Contentt Condescendit ibidemq fundatt sua Jurisdi
ctione pace et Securitate Circa Actus Officiosos Servari
Solitt partes utrasq ad sui Comparitionem adstare
Mlis acclamare demandavit quo in Termino praestito Compa
rens N. Albertus Zochowski reproductt Condemnatione
postulavit Officium Burgrabiale ad Traditionem Bono
rum Condescendi Cuius postulationi Gnosus Burgrabius
uti licite annuendo post Decretum latum uti in relig
Super Gnoso Joanne Jez

ad Conscriptionem Inventary se se Contulit Cuius Tenor sequitur
eiusmodi Budynek Stary w którym od przeszłego mieszka
pozwany ten na pół do JMP Zochowskiego y JMP Dzied
ca należyć będzie y w niem pomieszkanie Spolne nazn
cza się z wolnym pieczeniem chleba y Jadła gotowania
chlewek mały na parę wołow y Kobyłę iedną przystawio
ny Drzwi iedne na Biegunach w przesełek Dwa, od
Zachodu Słońca stodoły pułtory Cwierci połowa Klepiska bo
Zabronienia Młocenia zboża, ogrod przy Budynku Za
gonow Siedm Konopiany zasiany, Chłop Marcin
z Żoną powinien będzie robić Dzień w tydzień Dwoy
sam Dzień Żona iego Dzień zawsze w poniedziałek, w Po
ozimnym Płoska zytem zasiana Tłatey Płosce iest
y Jarsca ta się cała Podaie JMP Zochowskiemu na kwa
stuiu Ruchuie się Zagonow Dwadzieścia y Cztery do
granice iak się ciągnie wzdłuż od Płota, w Polu Jary
nym Płoska Zagonow Dziewiętnaście Trojestay Jęczmie
nia grochu iedno owsa Troje Tatarki Stare Zasiano
też gruntu Traduntur JMP Zochowskiemu, w Polu Ug
rowym Płosek Dwie na Jedny Jarych Sześć na kto
siał Chłop Sobek ktoremu wolne zebranie tylko aby
Jarowe zapłacił JMP Zochowskiemu także Drugą
Płoska stay Sześcioro iescze niezaorany wyrzu też dwie płoski
należyć będą do JMP Zochowskiego także wolny wy
wlesie na opał Lyki JMP Jez powinien będzie iedzie
na fur Trzy co wszystko podaie się JMP Woyciechowi Zo
chowskiemu Conscriptoq Inventario hanc sortem Gnos
Alberto Zochowski Officium Burgraviale in summa Zo
quaginta Tymphorum provisione ac processu Tradidit
prout prae Tradit realem firmam possessionem

quo usq Gnosq Joannes Jez Summam Vingentorum Typ-
phorum Decreto adjudicatam non persolverit eandemq S Zocho-
wski per vocem Mtis in eandem sortem intromisit Investivit
ac eandem actum hac in sorte Reliquit Decreti praevigore

Valentinus Zołtowski Burgrabius Castrensis Plocensis

m[illegible]

Officium Plocensis Castrensis Capitaneatus Plocensis ad oblationem N
Alberti Zochowski Traditionem Infrascriptam in Bonis Infe-
rius nominandis officiose per infrascriptum L B C Plocensem ex-
pedit ac Manu ejus propria subscriptam reproducens ad acti-
canam actisque Plocensis Ingrossandam suscepit in Tenore
sequenti (Inserendo) ~~[illegible]~~ originale quidem Traditionis
circa acta Relicta.

In Civ Plocensi Et 2da in Vigilia Et S Jacobi Apli
Anno Dni 1752do

Traditio S. Alberto Zo
chovski Servicus
in Villa Sambor

1752

137 421

Actum in Bonis Turza Parva Sortibusq Gnosi
Martiani Kosiensky hereditate seu quovismodo
eidem Servien Feria Sexta post Festa So-
lennia Paschae pxa Anno Dni 1752 do.
Coram Gnoso Antonio Chmielewsky Bur-
grabio Cren Plocen in Pentia Nlium Mat-
thiae Zakrzewsky et Martini Pepłowsky nec no
Mlis Rni Gnalis Providi Francisci Matysiak de
Lipowiec Podgurny authei et Jurati actum Pen
acclamant.

Qui Gnosus Burgrabius Cren Plocen Satisfaciendo muneri Officij
Sui ac additioni a Judicio Cren Plocen habitae ex Parte
et Instantia Nobilium Andreae, Pauli, et Bartholomaei
Wąsowskich actorum Jurevincen vigore Condemnatio-
nis in lucro ultimariae in Cro Plocen Fra Secunda
post Festum Visitationis Gloriosissimae Virginis
Mariae in Anno pxe elapso 1751mo Super Ge-
neroso Martiano Kosiensky Citto Jurevicto respectu
Summae Provisionalis ad Summam Trecentorum Octu-
aginta quinque "Tymphonae" reductae a Suma Septingentorum
Florenorum Polon albae Argenteae Sine Procento
monetae Sup Bonis Turza minor in Sorte dicta
Swięcicina Illrem Mcum Casimirum a Minsk
Rudzienski Castellanum Cernen Jure hereditatis
quaesitae existens, provenientis ac Sessim Cen-
tum Septuaginta Novem Floren Polon et gros-
sorum Sex pro Processu et Contraventionibus
ex Substantia alia ejusdem Gnosi Martiani Ko-
siensky Decreto Condescensoriali in Fundo Pentia

Bonorum Turza minor Sorteq dicta Swięciciżna Fr
Secundâ pridie Festi Sancti Martini Pontificis
in Anno 1749no inter modernos Actores et
Illrem Mcum Rudzięnski Castellanum Cern
Prolatæ et ad Acta Terrestria in Srzensko in Terminis
Communibus Trnibus Frâ Secunda post Dcam
Invocavit in Anno 1750 p oblatam porre
ad Vindicandæ Injunctæ ad tot requisitionem
nolle p eundem Gnosum Kosięnski Solutionis
imo in litis expensas Inductionis obtentæ et p
blicatæ ad Bona Suprascriptæ Cum Mlibus et Mli
in Actu notatæ Condescendit, Jurisdictionem
Suam p vocem Suprafati Mlis promulgatam
fundavit, pacem et Securitatem actibus
Officiosis Congruam Praecustodivit, et pa
tes ad Comparendæ Suo Coram Officio acc
mare inpenxit, quo in Trno Nlis Wgtow
actor reproduxit Decretum Condescensoria
Supradeactu exaratæ respectu Summarum m
ratæ p actoream partem Pretensarum ac p
id Decretum Condemnationes Trinas in
fundamento quorum Omnium Traditione
Bonorum affectavit, Cuius Officium Pdem
affectationi magis Juri Communi Annuen
do Viso Suprascripto Processu ad Trad
tionem accessit Cuius Traditionis te
nor sequitur ejusmodi w Pole pod Mtawę
z Części Szybowizny nazwaney Pułwłoczek
o Zymkow Cztery, Stay troie podoranych y
ką reszta Chrustem zarosła miedzy miedz

my

dzamy JmćPanow Andrzeia Grzybowskiego y Pa-
na Kosięnskiego. wtymże Polu przy Głowach
Ozymkow Dziewięć Stay dwoie iedno podorane
y złąką na wylot przy roli JPana Andrzeia
Grzybowskiego wtym Polu Płosa Ozymkow
Dwanaście Stay dwoie reszta Chrustem
zarosła y złąką żytem przez JmćPana
Pawła Olszewskiego Zasiana miedzy mie-
dzamy Turszczyzna y JPana Andrzeia Grzy-
bowskiego Prosto tey Płusy Siedlisko za-
gonow Dwanaście podzynasię od drogi, a-
ciągniesię do Rzeki złąką miedzy miedza-
my JmćPanow Stanisława Kosięnskiego
y Andrzeia Grzybowskiego otłogiem leżące.
wtymże Polu Przecz zagonow dwa, Stay
dwoie małe y złąką na wylot otłogiem
leży miedzy miedzamy JPana Andrzeia
Grzybowskiego y Turszczyzna. W Drugim
Polu pod Słomkę Przecz zagonow pięć
Stay dwoie miedzy miedzamy JPana An-
drzeia Grzybowskiego y Jabłonowizna Item
zagonow Dwa Stay Osmioro złąkamy
na wylot idącemy przy Głowach a z dru-
giey strony JPana Andrzeia Grzybowskiego
Item zagonow Dwa Stay Siedmioro y złą-
ką na wylot przy miedzach z obu stron
JPana Andrzeia Grzybowskiego. Item
zagonow trzy Stay Czworo miedzy mie-

dzamy

miedzamy JPanow Andrzeia Grzybowskiego
y Piotra Szypulskiego. W Trzecim Po-
lu pod Turzą wielką y krępę Zagonow
trzy Stay Dziesięciow na wylot w cało-
ści miedzy miedzamy JmćPana Marcy-
ana Kosięnskiego y Swięcicizna. Item
Zagonow Cztery Stay Osmioro na wylot
miedzy miedzamy Jabłonowizna y Pana
Andrzeia Grzybowskiego. Item Zagon ieden
poczynasię od Gościęnca do Turzy wiel-
kiey idącego a ciągniesię przez Brod do
Głow zwolnym Łowieniem ryb miedzy
miedzamy JmćPanow Piotra Szypulskie-
go y Andrzeia Grzybowskiego. Item Zag-
now pięć Stay dwoie z łąką na wy-
lot idącą na obie strony miedzy mie-
dzamy JPana Andrzeia Grzybowskiego
y Jabłonowizna. te Gronta we dwuch Po-
lach niżey namienionych ottoyem leży
w Pierwszym zaś Polu pod Mławę gdzie JmćPan
Pan Paweł Olszewski na Gruntach niedo-
ti tempore podanych Siał, libera onemuż Sege-
tum Collectio. Pascua et excisio Arborum
seu Sylvarum pro usu fundi parti actoris
assignatur. do Pogłownego y Dziesięciny ieże-
li się na tey Części Grzybowiznie znayduie
JmćPanowie Wątowscy proportionate według

podania

Gruntow przykładać się # powinni będą na-
tey części żadnego niemasz Budynku. y do-
tem Gruntem bez wszelkich zasiewow
podaiesię. In quos quidem Agros modo
ut praemissum est in Summis Supraexarat
ac Processu ex quo praesens peragitur actus
Nobilibus Wąsowskim actoribus Tradi-
tos Possessionem "assignat" et Intromissionem Voce
proclamata adstantis Ministerialis in
actu expressi praesens Officium parti acto-
reae admittit, ac Omne Commodum pro Arbi-
trio parti actoreae habere Vult, et eosdem
Nobiles Wąsowskie actores in actuali
Possessione Nemine Impugnante et Con-
tradicente adstantibus Generosis Paulo Ol-
szewski, Stanislao Burski, Petro Szy-
pulski eiusdem Villae Bonorum Turba
parva Vicinis haeredibus et Possessoribus
reliquit praesens Vigore. # y Sol brać.
Antonius Chmielewski Burgrabius Crac.
Ploceus [illegible]
[illegible]

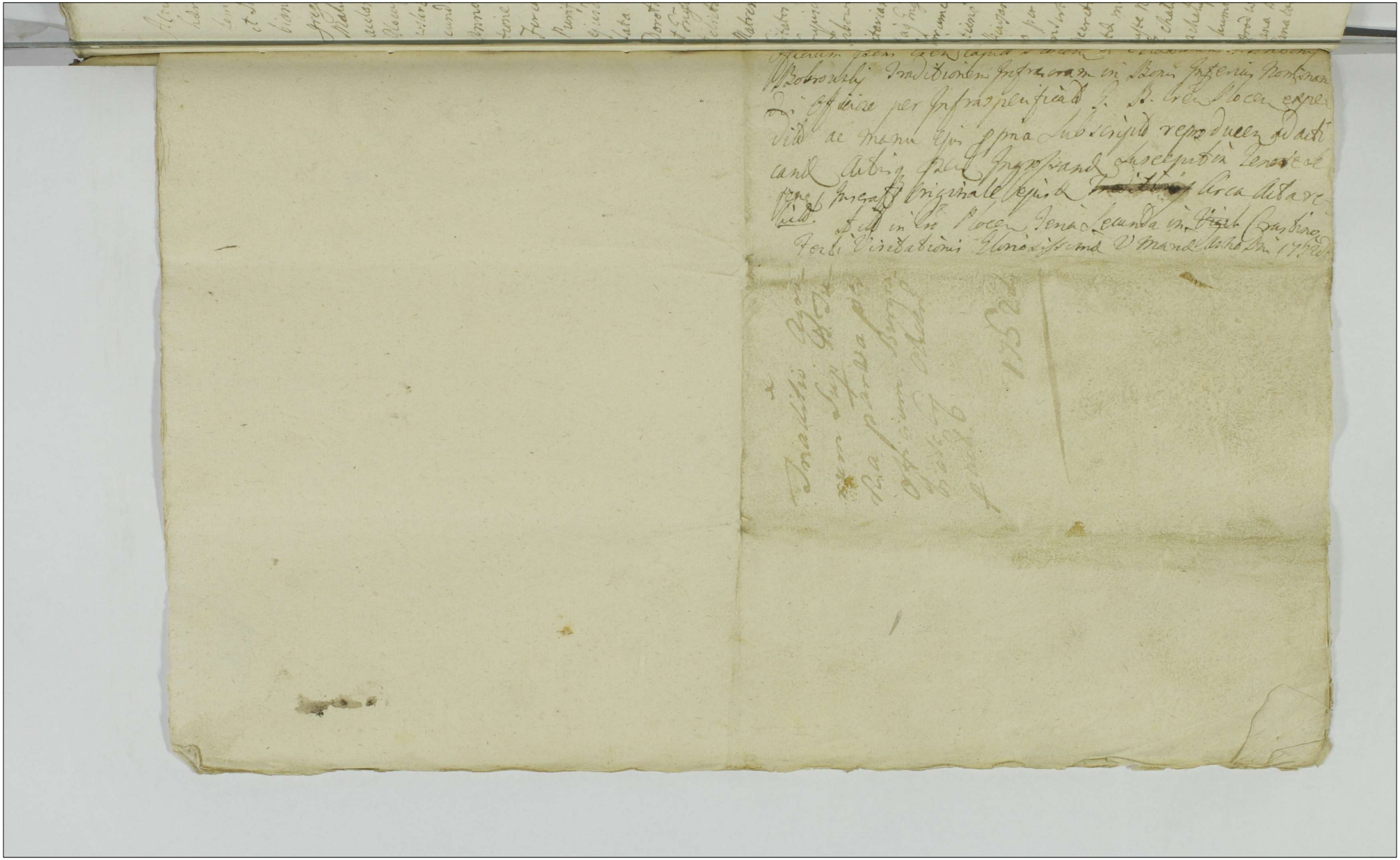

Actum in Bonis Zabowo Sortej ôl Xięgi Stanislai Floszkowskj
hereditt. Feria Sexta post Dominicam Oculi Quadragesimalem proxima A.D. 1750. In Presentia Nobilium Matthiæ
et Simonis Zabowskich Alberti Kamińskj Matthiæ et Fabiani Dzierzenskich ac aliorũ Nobilium ad actum præsens Congregatt. nec non Officialis Provisi Thomæ Laszewicz de
Makłyno authentici et Juratj actui præsenti ad stang et unà
adamanq Luigniq Infrascriptus Xięgi Burgrabius Castrens
Płocz in virtute Decreti Condescensorialis Judicij Terrestris Za
ostrzeng de actu ejusdem in Fundo Bonorũ Zabowo Feria Se
cunda post Festum Sanctorum Trium Regum proxima
Anno præsenti scilicet 1750 et per oblatam in Mława in Pozitione actorũ Terrestrium Districtus Mławens et Niedzbien
Feria Secunda post Dominicam Sexagesimã ejusdie Festi
Purificationis Gloriosissimæ Virginis Mariæ ob Festivitatem
ejusdem in diem Crastinum Nempe Feriam Tertiam Translata Anno Domini 1750 inter Nobiles Adamum Zabowskj et
Dorotheam de Ostrowskie invicem Conjuges actores ab unâ
et Xięgos Albertum Balthasarum Krianowskie Catharinam
Relictam ôl Xięgi Laurentij Krianowskj Consortem viduam
Matrem et Curatorios ejusd ôl Nobilis Laurentij Krianowskj
Citatos parte ab altera mediante quo Condescensio Burgrabij
Cupisvii Castrens Płocz Captato Tempore ad Fundum Bonorũ
Zabowo Sortieng Supranotati ôl Xięgi Stanislai Floszkowskj Heredilariam pro exdivisione Sortis ejusq Floszkowizna est injuncta
ità q Xięgus Burgrabius Castrens Płocz ad Fundum Bonorum
horũmet Zabowo pro die hodierna in actu Contenta ex Requisitione Partis actoreæ Condescendit et Jurisdictionem suam
Officiosam actibus Judicijs congruam prædicta Securitate publica per vocem ad stang Mlis denunciata ad exdivisionem prædictæ mediatatis Sortis dictæ Floszkowizna ad mentem
Decreti ejusq Condescensorialis se se contulit Cujus prædictæ mediatatis Sortis Tenor Sequitur Talis Nayprzod Siedlisko
puste nazwane Londraczyzna y drugie siedlisko Chłopskie
z chatupą pustą y ze wszystkiem potrzebuiącą reparacyi, to iest
tachałupa bez okien bez putapow bez pozdzia bez pieca
y kominow y wszelkiej niemasz dilowania iednego wsciana
Ogrod w którym rachuie się lich dziesięć miedzy ogrodem
Pana Mateiá Zabowskiego z iedney á Ogrodem Sołtysa
Pana Woyciecha Kamińskiego zadnego prosto [illegible]

wydziela się Panom Zakowskim aktorom. W Polu nazwanym
Skorupki wydziela się ab aquilone puwłoczek ieden wtym że Polu
Płuska zagonow szesc wydziela się ab aquilone aktorum
medietas. Item w tym że polu folwarczyk dworski zagonow
siedm z ktorego Panom Zabowskim ab aquilone wydziela się
medietas, Item w tym że Polu płuska zagonow cztery wydzie
la się ab aquilone medietas Item w tym że Polu folwarczyk
zagonow osm ab aquilone wydziela się medietas Aktorum
Item w tym że Polu płuska zagonow pięc ab aquilone wydzie
la się medietas. Item w tym że Polu przy drodze pode wsią
płuska iarych cztery ab aquilone wydziela się aktorum
medietas. W Polu pod Ogonowo płuska zagonow cztery
ab aquilone wydziela się aktorum medietas Item w tym że
Polu przy granicy ogonowskiey Iarych cztery ab aquilone
wydziela się medietas aktorum. Item w tym że Polu nad Jezio
rem zagonow cztery ab aquilone wydziela się aktorum
medietas. Item za Jeziorem Polko z Łąkami y z olszyną ab ocasu
Solis wydziela się aktorum medietas. Item w Polu od wysoki na
zwanym folwarczyk zagonow szesc ab aquilone wydziela się
medietas aktorum. Item w tym że Polu Puwłoczek zagonow
trzy wydziela się ab aquilone aktorum medietas. Item w
tym że Polu przy wsi folwarczyk zagonow szesc wydziela
się ab aquilone aktorum medietas, W Polu Sriednim
za Stodołami folwarczyk zagonow piętnascie wydziela
się ab aquilone aktorum medietas Item w tym że Polu
folwarczyk zagonow dziesięc wydziela się ab aquilone me
dietas aktorum, Item w tym że Polu Płuska zagonow cztery
z ogrodem w grzywnach dwoch set złotych Polskich za Proc
bonifikuiąc cała ta płuska podaie się aktorum. Item w
tym że Polu Puwłocki dwa chłopskie przy sobie leżące, ie
den Puwłoczek ab aquilone wydziela się aktorum Item
w tym że Polu Puwłoczek ieden zagonow dwa wydziela się
aktorum ab aquilone medietas. Item w Polu pod Bor

Borkiem

pod Borkiem Zalem Nazywaią tym się pustowzele Zagonow dwa wydzielaią się altorum ab aquilone mediętas. Item w tym że Polu Zagonow sim płuska wydzielaią ab aquilone altorum mediętas. Item w tym że Polu Płusko Zagonow siedm wydzielaią się altorum ab aquilone mediętas. Item w tym że Polu Płusza Zagonow dzieńć wydzielaią ab aquilone altorum mediętas. Item w Polu pod Zalem nazwanym płuska Zagonow sześć wydzielaią altorum ab aquilone mediętas. Item w tym że Polu Pustowzele Zagonow cztery ab aquilone altorum wydzielaią mediętas. Item w Polu w Zalu nazwanym na Przyczah Pustowzele Zagonow ab aquilone altorum wydzielaią mediętas. Item w Polu pod Zalem Na Przyczah Folwarczyka Zagonow piętnaście ab aquilone altorum wydzielaią mediętas. Item w tym że Polu na przyczah Płuszka Zagonow pięć wydzielaią ab aquilone altorum mediętas. Item w tym że polu na Przyczah płuska Zagonow sześć wydzielaią altorum ab aquilone mediętas. Item w Polu Zastawem Pustowzele Zagonow cztery wydzielaią ab aquilone altorum mediętas. Item w tym że Polu Zastawem pustowzele Zagonow cztery ab aquilone wydzielaią ~~wydzielaią~~ altorum mediętas. Item w tym że Polu przy Gościenscu zastawym płuska cztery pięć wydzielaią ab aquilone altorum mediętas. Item w Polu na Wieściskach płuska Zagonow sim ab aquilone wydzielaią altorum mediętas. Item w tym że Polu na Wieściskach małych płuska Zagonow dzieńć wydzielaią altorum ab occasu solis mediętas. Item w Polu na Wieściskach przy Gościenu Wielmożnego Imana Zołtowskiego Sędziego Grodzkiego Płockiego Płuska Zagonow cztery wydzielaią altorum ab occidente mediętas. Item w tym że polu na Wieściskach Zagonow trzy wydzielaią mediętas ab occidente altorum. Item w tym że Polu na Wieściskach płuska Zagonow trzy ab aquilone wydzielaią altorum mediętas. Item w tym że Polu na Wieściskach pustowzele Zagonow dwa wydzielaią ab occidente altorum mediętas. Item w tym że polu na Wieściskach tak że pustowzele Zagonow dwa wydzielaią altorum ab occidente mediętas. Item w Polu za Borami pod wolnością Granicą płuska Zagonow piętnaście ab aquilone wydzielaią altorum mediętas tak że y w Borach Łanek Zgheu tak że y Stawu ab aquilone altorum mediętas. ac alia omnibus attinentijs et pertinentijs usibus fructibus et pote arcis hortis agris campis sylvis Borris rubetis ad eand. mediętatis prodimensa sortis in summa supra exarata Mille Quinquaginta Novem Symphonum et Sextarij unius de pedum Cubitis et mensis In decreto Condescensoriali specificatis

Inr

In summa Ducentorum unius Florenorum et grossorum octodecem polonicalium pro processu eodem decreto Condescensorali adjudicatarum usque ad persolutionem et pacificationem eadem praemissae parti actoreae tradidit et exdivisit. in realem et actualem Possessionem dimisit, firmamque Possessionem assignavit, Signis metalibus obsignavit ac in Pacifica Possessione Partem actoream uti novam Possestricem reliquit, Decreti sui exdivisorialis vigore.

Bartholomaeus Gosicki Burgrabius Castrensis Plocensis

Officium praesens Castrensis Capitulo Plocensi ad oblationem Gnosi Alberti Szulinski Exdivisionem Infrascripto Officio per Infrascriptum Gnosi B. C. P. in Bonis Inferius mandatis Expeditis ac Manu Eius propria Subscripto Reproducens ad acticandum actisque praesens Ingrossandum Suscepit in Tenore Sequente Inserto Originale Ejusdem Dorti Exdivisorialis Circa acta Relicta

In Castro Plocensi Tessa Sexta postridie Festi S. Catharinae V. et M. anno Dni 1750 Eidem Sub Celebratione Judiciorum

Inr

Exdivisio inter NN Zabowskie et Wilamowskie B. Zabowo

Ao Dni 1750

Officium praesens Castrensis Capitulo Plocensi ad oblationem Gnosi Alberti Szulinski Exdivisionem Infrascriptum Officio per Infrascriptum Gnosi B. C. P. in Bonis Inferius mandatis Expeditis ac manu Eius propria Subscripto Reproducens ad acticandum actisque praesens Ingrossandum Suscepit in Tenore Sequente Inserto Originale Ejusdem Dorti Exdivisorialis Circa acta Relicta in Castro Plocensi Tessa Sexta postridie Festi S. Catharinae V. et M. anno Dni 1750 Eidem Sub Celebratione Judiciorum

139 426

Actum in Bonis Zaborowo, Sorteq Mgci Francisci Lugowski Ensiferi Zytomiriensis ante portam Curia ibidem sitta, Feriâ quintâ post Festum Sanctæ Catharinæ Virginis & Martyris, proximâ Anno Domini Millesimo Septingentesimo Quinquagesimo

Coram Generoso Joanne Antonio Zaborowski Burgrabio Castren Lucen praesentibus Nobilibus, Paulo Tolarski, & Alberto Lapinski, nec non Mnti Dni Prati Joviali Alberto Duraczyk, de Kuiborki Authentico & Jurato, Actum praesens acclamante, & ejdem adstante.

Officium suprascriptum videlicet Prosus Burgravius Castren Lucen, inhaerendo legibus Regni de peragendis executionibus eo nomine sanctis, tum quoq satisfaciendo Muneri Officij sui, ac additioni ab Illustri Mgco Thomâ Gregorio à Dembowa Feriâ Dembowski Lucen Prosecn &c: Capitaneo, ad infrascripta peragenda habitæ, ex requisitione Officiosa Mgci Caroli Mdzewski Thesaurarij Vinnicen, Comitiolor in Rawicz die decimâ sexta Mensis Julij Anno praesenti vigore Literarum innotescentialium ab Illo Mgco Palatino Lucen emanatar, super Electionem Mgcor ad Judicatum Trium Lanistorum Candidator servien, à Mgco Paulo Jaroszewski Succamerario Lucen, comitiola eadem fundante, promulgati, & per Prosolas Palatinatus Lucen pro eisd Comitiolis comparens, concordibus votis acceptati Marschalci, nec non Mgcor Prosor ac Illiam, Jacobi & Josephi Judiciedar Trium Lanistorum ac Michaëlis Mostowitsch, Casimiri & Ludi Bonkowskich, Fabiani Konigski, Stanislai & Petri Molskich, Alberti Bromierski, ejusd Palatinatus Lucen Prosolar Actorum Jurisconsult, ad Bona suprascripta in Actu expressa cum Memoratis Nobilibus, ac praedicto Mnti condescendit, ibidem condescendendo Jurisdictionem suam Officiosam, praemissis praemittendis pacis & securitatis actibus juridicis congrua fundavit, & Partes utrasq tam Actoream Jurisconsultam, quam citatam Juridicam, ad sui praesentiam saepefato Mnti acclamare intimavit. Quo in Termino acclamatorio, suo coram Officio Burgraviali pro tribunali comparens Prosus Paulus Tolarski a parte actoreâ Jurisconsulta ad urgendam executionem delegatus Generipotens; reproduxit coram Officio Burgraviali Lamam Banitionis, de Actu ejus Lucen, 1ª Judicijs Ordinarijs Palatinalibus Tribunalis Regni, Feriâ quinta

quintâ postridie Festi Sancti Martini Episcopi, Anno nunc cu-
rente, ex Instantia Suprascrorum Mgcorum Mareschalci ac aliorum Inco-
larum Palatinatus Plocensis super Gnoso Francisco Lugowski Su-
perius specificatorum Comitiolorum in Raciaz celebratorum pseudo Mar-
schalco, & hoc in Causa ratione assumpti in se Officij Marescha-
catus Comitiolorum toties dicti Palatinatus Plocensis Terrae Zawskrzen-
compillationisque laudi electionis Mgci Antonij Kraiewski ac si Ju-
dicis Trris Zawskrzen; In Negotio vero Principali Cassationis lau-
di compillati, inhibitionisque exceptionis Juramenti, praefati Mfci
Kraiewski ac si Judicis Trris Zawskrzen, & super Attentante id
Juramentum Similium poenarum legibus Rni descriptarum, obtent
& publicatum. Vigore cuius Poenae Banitionis supraexaratus Gno-
sus Tolcarski, Nomine Principalium suorum petijt ab Officio Bur-
grabiali executionem iuxta praescriptum Juris fieri & peragi, Cuius
petitioni Id Gnosus Burgrabius annuendo eandem executionem ex-
pedire voluit, Verum quoniam ex Adverso pnltr comparens La-
boriosa Marianna Ancilla de Bonis Zaborowo subdita his form-
libus, bronię y niedopuszczam tey exekucyi, gdyż Pana mego no-
masz w Domu, a JeyMć tez o niczym niewie, impugnavit & fieri
nonpermisit, Visâ tali impugnatione Idem Gnosus Burgrabius
ne cuipiam praeiudicium inferre videatur, Causam eandem cum toto
ejus effectu, ac Partibus ipsis utrisque, tam Actorea Jurevincente,
quam citata Jurevicta, tum impugnatrice praesente Executionis
pro ulteriori disjudicatione ad Judicia Tribunalitia Rni Petricov-
viensis remisit, remittitque praesentibus, Terminum Partibus ejusdem ut-
que in praeallegatis Judicijs sine quavis adcitatione conservando
comparendi peremptorium Decreti praesentis executorialis vigore.

Joannes Antonius Zaborowski Burgrabius Castrensis Plocen

Officium praesens Capitaneale Plocensis ad Oblationem Gsi
Pauli Rosciszewski Executionem infra-scriptam in bonis in Terris
nominandis Officiose per infra specificatum G. BC. Plocensis expedi-
ac manu ejus propria subscriptam Reproducentis ad Acticam
actisque praesentis ingrossandam suscepit in tenore sequenti (Inserat.)
Originale ejusdem Circa Acta Relictum

Actus peractæ Executio
nis per Off.m Cren.d Plocen.
in B. Zaborowo.

1750

Jmo

140 428

Actum in Bonis Męczenino maior Feria Secunda post Dominicam Rogationum proxa Anno Domini 1757mo Coram G. Antonio Chmielewski Burgrabio Crenę Plocenę in presentia Nobilium Laurentij Męczynski Matthiae Wołowski Simonis Goscinski nec non Mtis Regni Gnalis Providi Alberti Wuyt de Juniszewo authi et Jurato actum Crenę Acclamane

Qui Gnosus Burgrabius Crenę Plocenę inhaerendo Legibus Regni deperagenę executionibus Co nne Sancitis Satisfaciendo quoq Muneri Officij Sui ac additioni a Judicio Crenę Plocenę habitae ex Instantia NN. Magdalenae Nlis Martini Kręciejewski Contis et Mariannae Virginis Innuptae Czachowskich Nlis Gregorij Czachowski cum Ott Nobili Marianna Bronowska Ott Alberto Filia pro Creatar Filiar actricum Jurevincenę vigore Condemnationum Quadrinar Capitae in Lucro Denuo ultimariae in Castro Plocenę in Tms Querelar Feria Secunda post Tm Visitationis Gl. Mariae proxima in Anno Domini 1745to Super Gnoso Alberto Jaroszewski Ott Gnosi Valentini Jaroszewski Filiastro Actto Jure victo respectu Summae Quadringentor Florenor Polonicalr in alba argentea Currenti moneta actis Crenę Plocenę Feria Secunda post Tm Sanctor Trium Regum proxa Anno Domini 1696to per Eundem Ott G. Valentinum Jaroszewski Burgrabium Crenę Plocenę Ott Nobilibus Mariannae actricum Matri Dorotheae et Constantiae Stentiter de hac Luce Decessar amittar Bronowskich Ott Alberti Filiar et hoc irrecompensam taxae Capitis Pnominati Ott Nobilis Alberti Bronowski in Omnibus Bonis Suis Simplici Debito Inscriptae ad tot requisitiones non Solutionis nec provisionis ab eadem Summa Vetle pensionis obtento et publicato ad Bona Supradicta Męczenino Magna Cum Nobilibus et Mto in actu Notatis Con

Descendit

Condescendit, Jurisdictionem suam per vocem Suprafati Ins-
promulgato officiose fundavit, et partes ad Comparendum
suo Certam Officio acclamari injunxit quo in Tmo Cir-
reproductionem Inscriptionis Supra lere et Processus sub-
cienter perducti ut Pote Quatuor Condemnationum respectu
Quidem Summa Obtentam per partem actoream tra-
ditionemq Eo in Passu affectantem ptr Comparens Gsus
Albertus Jaroszewski Actus Jurevictus Eandem tradi-
nem non abnegans imo Libere et Benevole in Pa-
tia sui permittens itaq Gsus Burgrabius Crenę Pla-
cenę Legi Communi Positivae uti post perductum
Processum annuendo ad traditionem Condescendit cujus
traditionis Tenor Sequitur Talis. Pole Ozymne
Nazwane Bębenki w ktorym podaie się Jarych pięć
Stay Trzynascie y z Łąką przy miedzy Czerlinko
y Jozwowski na wylot od Brzega do brzega az do Gra-
nice Item Pole Jarzynne w ktorym podaie się
z Folwarku przy Granicy Goslicki Leżącym na Oło-
wce od Miedze Guzowizny do Panow Goslickich na-
zącey Jarych Dziesięć Stay Czworo Miedzy ktoremy
Jaremy Znayduie się Jarych Dziesięć podoranych a
siedm uprawnych y z Otłogiem Łąki w tymże Po-
lu na gawronach Jarych Trzy Stay Trzie Blekicin
mało Zarostych miedzy miedzam Cięgadłowska ziedney
a z drugiey Stronny Puwłoczka Chłopskiego nazw-
nego Jozwoski Otłogiem Leżących w Trzecim
Polu Ugorowym Podaie się nad Komorowem
Puwłoczek Jozwoski Jarych Trzy Stay Dziewię-
cioro Miedzy miedzamy Cięgadłowska y Puwłoczka
Woytkowskiego na wylot do Granice Leszczenskiey
w tymże Polu na Klinach Jarych Cztery Stay Czwo-
ro Przy miedzy Moskwinski ziedney a z drugiey Stro-
ny Folwarku JmPana Woyciecha Jaroszewskiego
Item Siedlisko Chłopskie na wsi miedzy miedzam
Woytkowskim Siedlskim y Cięgadłowskim będące
Otłogiem Dawno Zarosłe bez wszelkiego ogrodzenia

Item w łąkach pod Piskorzencem Jarych Sześć między
Miedzamy Folwarku JmPana Woyciecha Jaroszeskie
go z iedney a z drugi Stronny Pułwłoczka Jędrzeie
wskiego poczyna się od Głow Dworskich a ciągnie
się do Granicey Dzwierzenskiey te wszystkie Grunta
ktore się parti actoreae Jurovincenti in summa Dua
dringentorum Florenorum Polonicalium alba argentea Curenti
Moneta provisionibus ac processu perducto poda
ią bez Zasiewow Ottogamy Leżące, Oprocz w Polu
Jarzynnym iak się namieniło że się znayduie
Jarych Dziesięć podoranych a Siedm Uprawnych
Wygony, y Przegony Pastwiska, y wody zażywanie dla aktorow
wolne Pogłownego złoty ieden Stronna Aktorowa
na każdą ratę Dawać y do soli proportionate nale
żyć powinna ktorego Pogłownego nieprędzey aż w Roku
przyszłym 1752. w Racie marcowey aktorowa Stron
na Płacić powinna Zażywanie Chrustow na
opał y grudzą co się znaleść może Conceditur par
ti actoreae ale tylko in loco Loci to iest w Męczyninie
wielkim post quam quia Insertorum agrorum areae Pratorum
et id Genus Conscriptionem in praemissam traditionem
Ia Gsus Burgrabius per Mtem Regni Gnalem Supra
scriptum Albertum Wayt Intromissionem parti actoreae
admittit Possessionem cum Omni Usu Fructu et quovis
ejusdem traditionis accidenti assignat ac eandem partem
actoream praesente Gso Alberto Paroszewski Citto Jurevicto
Libere et Benevole ad praemissa Omnia Consentiente
usque ad Exolutionem Summae praefatae cum provisionibus
et Processus in Possessione reliquit Praesentium
vigore

Antonius Chmielewski Burgrabius Crenensis Plocensis mpp
Cum

Officium praesens Crenensis Capitulo Plocensi ad oblationem Pl. Mar
tini Jerzeiewski traditionem infrascriptam in Bonis Inferius
nominandis officiose per G. B. C. P. expeditum ac manu ejus pro
pria subscriptum in rem sui offerentis Seniorem Generis Legua
tis Inserat enginale ejusdem traditionis circa acta relictum

Lubactu in Castro Plocensi Feria 3tia post Dnicam Rogationum
proxime Anno Dni 1751.

Gno 141 430

Actum in Bonis Gurta Parva Sorteq Gnosi Martiani Kozinski Haeredib, in possessione Gnosi Pauli Olszewski existenq, areaq deserta Feria Quinta post Festum Sanctorum Petri et Pauli Apostolorum proxima Anno Domini 1751

Coram Gnoso Antonio Chmielewski Burgrabio Crene Ploceng in presentia Nobilium Andreae et Stanislai Grzybowskich nec non Mlis Rmi Gnalis Primidi Francisci Matysiale de Lipowiec Authi et Jurati actum Crene ac Clamanes

Qui Gnosus Burgrabius Crene Ploceng Satisfaciendo muneri Officij sui ac additioni a Mlo Alberto Zawski Judice Crene Ploceng per expressum habitae ex instantia Gnosor Constantiae de Wilczynskie ob Jacobi ex ob Gnosa Hedvigi Kozicka procreat Filiae Gnosi Josephi Zebkowski B. Crene Ciechanovi ac Cnitis, tum Matthiae, Norberti, Halisabethis Gnosi Sokolnicki, Theressiae alterius Nnis Gnosi Sokolnicki Centum Legitimarum et Ursulae Virginis innuptae Kozinskich Gnosi Martiani Kozinski ex eaq ob Gnosa Hedvigi Kozicka in Sacerdo Connubio procreatorum Filiorum et Filiarum Fratrum et Sororum inter se ab ulteriorum actorum Jurisvincens vigore Condemnationis Seu potius Lucri ulterioris in Ciechanovo in Trnis Communibus Tra Ita pt Dnicam Jubilate proxima Anno presenti super eaq Gnoso Martiano Kozinski litto Jurevicto ex rne quia id Gnosus Kozinski in Fundamento Judicij Trnis Ciechanovi

nostrum

X

~~II~~ III

Ciechanoviensis ad terminum sexpotius actoratum per Su-
prascriptos actores Gnosus Antonio et Modesti Modzelewski in oblig.
Joannis Modzelewski Subjudicis Trnis Zakrocimensis Ulti-
pro Cassatione resignationis super Bona Modzele Bartho-
miece Wiktory Pisarki et Jurzyno natsonne per eam
oblig. Gnosam Hedvigim de Kozicke pro illo tempore Kosinski
matrem actor. in rem Suprascriptam Magnifici Joannis
Modzelewski Subjudicis Trnis Ciechanoviensis coram acta
Crens. Ciechanoviensis in Anno 1715to recognitis ac in ac-
interveniendis prout in originali Primitivo processu
expressum est Institutum et intentatum obtentis et ex-
plicatis ad Bona Suprascripta cum nobilibus et Mtis
actu notatis condescendit Jurisdictionem suam per vocem
Suprafati Mtis promulgatis fundavit et ptes ad Comparen-
dum coram officio acclamari injunxit Quo in Trno
reproducta condemnatione per ptem actoream supra
de actu notata Licet Gnosus Paulus Olszewski Sor-
um Gnosi Martiani Kosinski hereditariarum Possessor pe-
Mtem et Mtem a suo officio destinatis de presenti executione
avisatus fuerit attamen ad actum Executionis Sex-
potius impugnationem exire noluit itaque officium
presens Causam hanc cum toto effectu ab executione
presens Supersedendo ad Judicium Trne Ciechanoviensis
Prius et proximius ab hinc in Ciechanow celebrandum
unde emersit pro Trnali disiudicatione remissa
Trnum ptibus memoratis utrisque in Collegatis Ju-
dicijs Trnibus Ciechanoviensis sine ulla ad citatione
Conservando Comparendi Peremptorium. Presenti-
um Vigore.

Antonius Chmielewski Burgrabius Cren. Plocen. mpria

Officium Praesens Crene Capitane Plocene ad Oblationem P. Alexandri Wołowski actum executionis in Bonis Turza Parva officiose per Gnosum Burgrabium Crene plocene expeditum ac manu ejus propria subscripta reproducens ad acticandae actisque Praesens ingrossandae suscepit in tenore sequente (Inseratur) originale ejusdem actus Executionis circa acta relictum.

In Cro Plocen. Idq. sub Celebratione Judiciorum Feria 3tia pt. Festum Visitationis G. V. Mariae pxa Anno Dni 1751.

Actus per actae Exe
cutionis in Bonis Du
rza per officium Burra
biale Crem. Plocen. ex
pedit.

1751 mo Aoo

Imp 142 432

My Rady Dygnitarze Urzendnicy y Całe Rycerstwo Woiewodztwa Płockiego Ziechawszy się tu do Racięża na mieysce wszelkim obradom naszym Zwyczayne na dzien Dzisieyszy na Fundamencie Innotescencey przez JW Im Pana Mikołaia na Podosiu Podowskiego Woiewody Płockiego do Xięg Grodzkich Płockich Feria quarta in Vigilia Festi Visitationis Gloriosissimae Virginis Mariae per oblatam w Roku teraznieyszym Podanych na Sestwo Ziemskie Zawskrzenskie służących uprosilismy sobie za Marszałka Koła Naszego WJm Pana Karola Mdzewskiego Skarbnika Winnyckiego pod ktorego Direcką virtute wydanych Innotescencey unanimi Labio concordibusq votis obralismy Kandidatow do teyże Funkcyi Seskiey zgodnych WW Im Panow Jakoba na Czarnoczynie Postowskiego Sendzica Ziemskiego Zawskrzenskiego Walentego na Radzimowicach Bunkowskiego Skarbnika Płockiego Pawła Radłubowskiego Mniecznika Wyszogrodzkiego aby tedy ieden z tych ze WWJch Panow Kandydatow mogł tąż Seskiey premiari funkcyą Jego Krolewskiey Mci Pana Naszego Miłosciwego abyśmy Indesiderata Justitia nieosichali iak naypokorniy o podpisanie Supplikuiemy Dato w Racięzu die 10 Julij Anno Dni 1750

Karol Mdzewski Skarbnik Winnicki
Marszałek Koła Rycerskiego mpp

Officium Ptens Castrens Capitis Plocens ad oblationem G. Joannis Burowsky
Electionis MM Candidatorum Super Judicatum Terrem Zawliscens Ptus
Plocens in Raciąż Sub Directione Mfici Caroli Mdzewsky Thesaurarij Ro
nicens Eorung Comitatorum Mareschalci Constitutus, et Manu propria G
M Mareschalci Subscriptus, Reproducens ad Alticans actusq. p
Sens Ingrossans Suscepit in Tenore Sequens (: Inserat :) Origin
ta Ejusq. Laudi Circa Actu Relicto
In Cro Plocens ~~Feria quinta~~ idq. Sub Celebratione Judiciorum Feria
quinta postridie Divisionis Sanctorum Apostolorum Anno Domi
ni 1750

Laudum Electionis
MM. Candidatorum in Ju-
dicatum Trrem Zawskrzen

w Raciążu.

1750

Actum in Fundo Bonor. Regnaty Borowe, idq; in Termino sondea-
sionis. Partibus determinato, Sabbatho, ante Fm Sancte Bartho-
lomej Apli, proxo, Anno, Domini, 1749no. Coram Fnoso Jacob
Kesicki Burgrabio Castren Plocens in presentia Fnosor Caroli Anton
Lewzki Burgrabij Castren Plocens, Georgij Sokolnicki, Bartholomej Ost
pinski, Joannis Pieńkowski, Josephi Starzenski, acalior Nris ad actu presn Con
gregatt, nec ut Nris Adnatis Procidi Adami Burczak de Bonis Jgbe actor
et Curatr cund Actum acclamandis. Qui quidem Fnus Burgrabius Castren
Plocens in fundamento Dni judicij officij Castren Plocens de actu ejus infor Lo
tra secunda pt Fm Visitationis Dominicæ Virginis Mariæ prox de con
Anno presn, inter Fnosum Jacobum Edonowski actor ab una, et Fnem Simo
nem Dramińskj et alios Fnos pte ab altera platt. Quomediante Dno Com
descensio officij Sui Burgrabialis, ut de Sorte hæreditr Fnosum actor jura
natura concernente inquirat, dimissionem ejusd Sortis prio faciendo Actr
Calculo assignet, Evictionem Fnos Sp & ex Documentis apparebit, si qua
quem Competerit, indigitet, et in omnibus pretensionibus Partes fina
liter decidat, ac moderet, aut in Sepsius. Dum obloqui Capitalo tem
pore Arte Fm Sancte Bartholomej Apli. prè imminens, prio Actr per
per Literas tempestivè faciend spro die hodierna in actu Contenta est
injunctr. In Virtute itaq; pensert Dni. Supraseras Fnosus Burgrabius
Castren Plocens ex requisitione Partis Actr interessti ad Bonor Sportu
seu Sortem ibid sitor Condescendit, ibidemq; condescendendo. Pausto dicta
prius pace pblcâ, voce Supraseri Nris proclamatt, Partes ad comparen
sus coram officio Burgrabiali Edicto Nri acclamare injunxit. Quo in
tuno. Partibus acclamatis. Qr quidem Actor Fnus Jacobus Onuffrio Bi
nnis Edonowski pr sitto Fnos Simone Dramińskj, coram officio
Burgrabiali comparens, et secum judr controvertens. Coibus Controve
ijs officium Burgrabiale. Coram se induxit exaudiri. Si quidem Condes
cendens ad Actoratum Fnosi Jacobi Edonowski. ad Fundum Bonor
rogaty Borowe pro dimissione Sortis hæreditr. cum Fnoso Simone
Dramińskj sitto est assignata, Quoniam verò Fnus Simon Drami
ński à possessione ejusd Sortis instanti judicialiter recedit. Prom
ptum Burgrabiale Caput Sortem. Una cum arêa totali avjali in
post ad Fnosum Jacobum Edonowski. quem sepedicti actr hæredes

(: prout se in longum, et latum extendit :) tum Lesziviis Areis, hortis, a
pratis, Campis, Sylvis, horris, nemoribus rubetis, ac omnibus attine
tijs et pertinenc. erga Stanislaum Edon^owski fratrem actoris Le
manum concernen. et in Cuj^q actu Subiect. Procur. Jacobum
nob^lis jure Natur. deobstato instanti tradit, et dimittit, a
Supraexarat. Procum Edon^owski. acto in praefatt. sortem ut supe
expresum et voce supraci^ns gibis adstan. Nemine impugnan
et contradicen. imò potius Prosa Simone Dramiński citto benev
divisionem sortis haereditt. permittente introduxit. Decretu
Burgrabialis rigore. Quantum spectat Calculum ad mentem
Decreti supraannotati ex sorte actt. haereditt. per Nob^lem Simonem
Dramiński citt^m. percepti, videlicet Nob^lis Simon Dramiński ob
culpatem suam Limitationem affectat, et in hac sathegoria est im
ditus. Proindè Offic^m Burgrabiale de consensu Partis utriusq. act
hodierna condescensionis. Sumptus Tamen Denarii Prosp. Simonis Dramiń
citati ad certum tempus in Anno. Desuper venturo 1750 incidens
cum toto rigore in eod. Dto apposit. limitavit, prorogavit, ut qu
supra, ex eadem causa quidem sine quavis additione comparendi
remptorium. Tandem Feria Tertia post Dicam Condesc
Paschae prox^a, anno Dni 1750. ex limitatione judicem Coram
mentionat. Prosp. Jacobo. Hujusdi. Burgrabio sattren. Dose, in Pos
tia Nob^lis Georgij Sokolnicki, Victoris Pomianowski, Dominici Lewna
Theodori Dobry, nec^n gibis hom. Indis Providi Alberti Kuczy is
de Bonis Vsadowo. authi, et Jurati, ad actum proclamandi Clum
positum Nob^lem acclamatis, praehabita prius pace omni, et securitate
postea, circa actus Juridicos observari solita, in Fundum coram Dn
nost. Lownatey Borowe seu sortis ibid. sub condescendit, Partes ad
Comparend. ejd. Nob^li acclamare demandavit, quibus acclamatis, e
quicem actu Prosp. Jacobo Consiliario bini. nunc Edon^owski Nob^lis Le
Longus Simon Dramiński citto coram in Trad. disparet, et se Cond
manare permittit, Proinde praefatt. actt. Coram officio Condescensionis
Lib

ptr Comparens. Super Supraannotato Gnoso Draminski disparenc petijt ab officio Burgrabiali pœna Bonis Decerni, quam Offm Burgrabiale petitioni Actoris ejusd annuendo Decrevit, ad eandemq Publicand Bonis Pœnam Suprascriptum Mlem Providum Albertum Buczynski Officio suo apparitorem addidit, et deputavit. Qui Mlis Satisfaciendo Deputaoni suæ ab officio habitæ, memoratt Bonis Pœnam modo præmisso super Citato Disparente obtentt, ac ipsmet Gnosum Draminski citt pœnæ in Trno Disparenc esse Banitum, Juri Communi Contrarium, et rebellem hic in loco præsenc Condescensionis designato in pœntia multorum Hominum protunc ad Stanc, altâ suâ, pconica, et sonorosâ Voce proclamavit, publicavit, et ad notitiam omnium ibid deduxit de quo ejus Relatio. Postquam Publicatt Bonis Pœnam Offm pœns. Condescensoriale Causam hanc pro facienda in præmissis juxta præscriptt Juris Communis executione, ad Mfcum loci Capitaneum, seu Magnificos locorum Capnaeos sub cujus vel quorum Jurisdictione præfatus Gnosus Simon Draminski cum Bonis suis subest, vel consistit, remisit, remittitq pœnæ.

Jacobus Kęsicki Burgrabius Castren Plocens. mppa.

Decretum condescen-
sionis, una cum dimissio
ne Sortis. G. Zdonowski Ser
vienę, limitationeq; Cum
Publicatione Poenae
Banitionis. Sup Ill.
Draminski obtentae.
Anno, 1750

officium poenae Castrensis Plocensis ad obtinendum G. onustus
Zacoski Bini nominis Dzierzonski Decretum Condescensio
nis una cum poena banitionis in B. infamis nominatae
officiose inter partes introcontentae in fraspectibus P. Ill.
Plocensis expedit ac manu eius propria subscribit, reponendum
ad acticandum atque poenae ingrossandum suscepit in Tempore legitimo
inserat, originale eiusdem decreti circa acta relictae
in Cons. Plocensi iuxta Celebratione Judiciorum Feria Quinta post
D. Misericordiae proxima anno Dni 1750.

Actum in Fundo Bononum Kiegocino sdq in Termino Condescensionis assignatt. Feria Quinta post Festa Solennia Sacri Pentecostes proxima anno Domini millesimo Septingentesimo Quinquagesimo Coram Magnificis Antonio in Zakrzewo Zakrzeski Vexillifero Zawskrensi Vicecapitaneo Jacobo Josepho in Małachowo Sokolnicki Tribuno Pltis et Notario Castrensibus Plocensibus Officialibus et Judicibus Condescensorialibus Praesentibus Ignosis Antonio Stawinski Regente Castri Sochaceviensi Matthia Baginski Burgrabio Castri Plocensi Ludovico Dłużniewski Francisco Modrzenski Josepho Sokołowski Casimiro Bogurski Josepho Rybinski alijsq ad actum praesentem Congregatis nec non Providi Simone Jędraszczak de Villa Chudzyno Mli Regni Gnali Actum praesentem acclamante.

Judicium Condescensoriale Officij Castri Plocensis in virtute Decreti Officij Sui Inter Magnificos Albertum Annam Magnifici Francisci Zorawski Tribunidae Plocensis Martiannam Magnifici Alberti Jezeski Succameranie Plocensis Mariannam Magnifici Josephi Karski Dapiferie Dobrinensis Consortes ac Conegundam Virginem Innuptam Fratrem et Sorores inter se Germanas Oborskae olim Magnifici Pauli Oborski Vexilliferi Zawskrensis cum olim Magnifica Anna Szamowska procreatos Filium et Filias Actores ab una et Magnificos Constantiam Oborska primi olim Magnifici Caroli Izbinski Venatoris Sochaceviensis Secundi ad praesens voti Magnifici Adami Kodzebrodzki Tribuni Zawskrensis Consortem Matrem tum Josephum et Franciscum Izbinskie Filios Parte ab altera de actu eius in Castro Plocensi in Terminis Querellarum Causarumq Officij Judicijs ac Causarum Exemptionum Feria Secunda post Festum Visitationis Gloriosissimae Virginis Mariae in Anno proxime elapso millesimo Septingentesimo Quadragesimo Nono prolato mediante Quo Condescensio Judicij Officij Sui mutuo Partium Sumptu pro Comportatione Documentorum quorum vis ac

Ma

Traditionis et Processus Partibus demandanda tum pro Inve-
stigatione Pretensionum ex Possessione Bonorum pullu-
lationi Consideratione Status Bonorum hominis Negocia-
Traditionum nec non facienda indagatione Desolationis seu
Reparationis etiam praevijs expediendis si necessitas exig-
ret Inquisitionibus tum impingenda Solutione Summa
ex Documentis apparentis Compensationeq. Pretensionum
inter Partes exortarum ac plenaria et Finali Decisione
et in Cunctis mutuis Intervenientijs Dispudicatione pro-
ut fusius Decretum de Actu Superius expressum prae-
sa in se continetur Itaq ad Requisitionem utramque Pa-
tium Suprascriptam Judicium seu Officium Die Hodie-
na Condescendit Jurisdictionem Suam Officiosam Actu-
quibuscumq Officiosis Congruam voce adstantis Mlis fundi-
ut Actumq ac Partes ad Comparendum Suo Coram
Judicio Condescensionali Suprafato Mli Acclamare de-
mandavit Qui in Termino Partibus eisq utrisq Ac-
ribus quia Magnificus Alberto Vexilliferia Zawskrensis An-
na Magnifici Francisci Zorawski Tribunia Plocensis Martini
Magnifici Alberti Jezewski Succamerarie Plocensis Ma-
rianna Mci Josephi Karski Dapiferia Dobrinez Consor-
tibus et Cunegunda Virgine Innupta Fratre et Sorori-
inter se Germanis Oborskie per Magnificos Albertum
Oborski et Albertum Jezewski ac Franciscum Zorawski
Tribunia Plocens Suis et aliorum Actorum nomine Ob-
plr Citatis Mci Constantia de Oborskie primi Jz Bisk-
venatorissa Sochaceviensi Secundi adpsens voti Mci Ada-
mi Kozielbrocki Tribuni Zawskrzy Consorte Citata et In-
dicente in assentia eiusq Mariti Sui plr. Josepho Fran-
cisco Jzbinskie Fratribus inter se Germanis per Gene-
rosum Franciscum Jzbinski Venatoria Sochaceviense
Suo et Suprascripti Fratris Sui nomine plr. Sufficienti Con-

Comparitione adinventa in negotio principali Partibus experi
ri mandat in Experimento anteomnia Teneri Partes Com
portare Documenta quaevis Causam praesentem Afficientia ac
Traditionem et Processum eidem injustanti Et Quoniam Mca
Constantia de Oborskie primi voti Zbirska Venatorissa Sochacze
viensis ad praesens Mci Kozielrocki Tribuni Zawskrensis Con
sors Satisfaciendo Decreto injuncto Comportationis Documen
torum Decretum Condescensoriale in hisce Bonis Mego
cin per Officium Castrense Plocense Anteactum ex mente
Decreti Judicij Sui Castrensis Plocensis in Anno millesimo
Septingentesimo Vigesimo Septimo Feria Quarta post Fe
stum Sancti Laurentij Martyris prolatum et ad Acta Ca
stri Plocensia Feria Secunda post Festum Sancti Franci
sci Confessoris in Anno eodem per oblatam porrectum quo
Decreto Summa in exdotationem eidem Mcae de Oborskie nunc
Kozielrodzka una cum Provisione liquidata ac in Sublationem
Processus Poenae Sunt adjudicatae tum Manifestationem
cum Publicatione Respectu Contraventionis Supraexarati De
creti Condescensorialis Coram Actis Castrensibus Plocensibus
ex parte eiusdem Mcae ad praesens Kozielrodzka Feria Sexta in Cra
stino Festi Nativitatis Sancti Joannis Baptistae in Anno mil
lesimo Septingentesimo Vigesimo Octavo contra olim Mcum
Paulum Oborski vexillifer Zawskrensem factam tum Actum
Executionis vigore eiusdem Publicationis per D. Burgrabium Castri
Plocensis cum Remissione Causae ex Actu Executoriali ad
Judicia Tribunalitia Regni Petricoviensia facta ad Acta Ca
strensia Plocensia per oblatam porrectam deinde Condemna
tionem in Judicijs Tribunalitijs Regni Petricoviensibus tam
ex Suprascripta Actus Executorialis Remissione quam ad
citatione ex parte eiusdem Mcae de Oborskie Kozielrodzka Su
per Suprascripto Mco Paulo Oborski vexillifero Zawskrensi
Feria Secunda in Vigilia Festi Sancti Andreae Apostoli

in Anno eodem 1728 obtentam Ad extremum Traditionem
per Officium Burgraviale Castri Varsaviense medietatis
Bononum hominis Megovino pro Re eiusdem Mcie de
Oborskie pro illo tempore Jelinska Venatoriae Sochaceviensis
Feria Tertia ante Festum Sancti Laurentij Martyris
Anno millesimo Septingentesimo Trigesimo expeditam et ad
Acta Castrensia Sochaceviensia Feria Sexta post Festum
Assumptionis in Coelum B. V. Mariae Anno eodem per obla-
tam porrectam. Jam vero Pars moderna Actorea nem-
pe Successores olim Mci Pauli Oborski Vexilliferi Zawskren-
sis manifestationes Binas primam quidem ~~[illegible]~~ Ciechanovice
Feria Secunda in Vigilia Festi Assumptionis in Coelum Bea-
tissimae Virginis Mariae in Anno millesimo Septingentesi-
mo Trigesimo alterum in Szrensko in positione Actorum
Terrestrium Feria Secunda post Festum Sancti Michae-
lis Archangeli in Anno Sequenti 1731mo ex personali Compa-
ritione supradicti olim Mci Pauli Oborski Vexilliferi
Zawskrensis cum Mcis Carolum Jelinski et Constantiam
de Oborskie Conjuges ac P. Borzym Burgraviam Castrensem
Varsaviensem injuriosum Traditorem ac alios respectu Bo-
nonum Villae eiusdem Megovin tumultuarie superinequi-
tationis et eorum deoccupationis ac aliarum inconvenien-
tium factas Comportarunt et in Comportatione praemissa per-
sistunt. Proinde Judicium satisfecisse Partes utrasque Decre-
to Judicij Sui in puncto Comportationis adprivenit. Causam
ulterius Partibus prosequi injungit. Tandem ulterioribus Con-
troversijs Partium Consideratis Siquidem Partes Dispudicationem
Cathegoricae Respectu Praetensionum ex Possessione Bonorum emanan-
tium exposcunt. Quae Sine inquisitione Deudi non valent. Prom-
de Suspensa Decisione Cathegoricae Juris Necessariam esse
Inquisitionem in probationem Mutuarum Partium Praetensionum

per

per Utrasq; Partes educendam Censet Ideq; injustam et additum
Nonstenalis ad Rethescendum Super Incumpta eam Testium
Partibus nempe Magnifico Alberto Oborski Vexilifero Zaw
Stensi actori quam et Constantiæ de Oborscie Kozielrodska
Tribunissæ Zawstensi Citat et Inchoata Et Quemadmodum eadem Par
tes Juramenta Sibi admitti Petierunt Promde Judicant
Testes et Inquisitiones educant Indicunt et Instinctum
Juxerunt Postquam Eductas Inquisitiones Judicium Condescen
Sorrale pro Sufficientiam Pretensionem Partium Utriusque
Indagatione ac Judicij sui informatione Habeam Subdito
rum Tradituri Leui Possessorii tuebatur Lubientanum ad Suam
Judicium Convocare injunxit Quibus Convocatis ac indagatio
ne ex eisdem peracta ad Lectionem Inquisitionum per Par
tes eductarum Contescendit Quibus Lectis ac diligenter per
pensis et Considerati tum Manifestationibus ac aliis Documen
tis et Convictationibus Pretensionis Partium indagantibus per
Partes Reportis pensatis Et Quidem primo quo ad Alteratio
Pretensorum Successionem olim Mri Pauli Oborski Vexilifer
Zawstensis ad Mensam Rozniadzka Tribunissam Zawstensem
et Meos Lubusci Fratres eius pretensionis Seriem ex eisq Inq
quisitionibus apparet Mariam Josephum Ihnyski Venatorem
Sochaczevensem Rerum Ejus Duos Laboreos Albertum Inqui
de Bonis ysq Negotio Subdito Tradituri Lubiento ad Mensa
Zabletnica extra Fristutam accepisse ex quibus Unum par
tem Inquisitionis Bonis Zabletnica detinuisse et Laborib;
micensse et mutationem eiq Equo Causasse Laboribus eius
equi Subditum privasse Damnumq eiq Fecisse Promde Compen
bet Et Laboreos Albertus Wingt Subditus Tam Diepor
torem equi macrati et mutilati quam Super Custodiam Labo
rum seu Damnum ex parte Laboreos Causatum Labora
men moderamine Judicij sui addetur eidem Mihi ad pronunciandum
Juramento Rethesi praestito Solum modo Super valorem equi
ac mutilationem Causatam nempe Super Summam Libra
rum Inquisitionis Qua Comprobatione attenta Decernit Judi
Quatenus Magnifici Kozielrodska Tribunissa Zawstensis et Ad Mens
Josephus Ihnyski Venatorq Sochaczevensis Rerum Subditum

cand Lucinq vagantes Zyphos Juramento Compulsatam
eis Labenso et Alberto exigit. Dive ad manus Nic. Alberti
Obeyki vexillifere Zaorskiensis Generi acti pasterusibus
Piscensibus in Termino superius expresso presentia de exclu
ta per Nic. Vexillifere Zaorsky. in Alm personiventum Dud
tatione Solvend. sibi sub Pigore interius expresso. Quo attenta
Pretensionem Labenses Pauli Respectu Bonum juramentorum
apud eosum deteriorationem Liquid tam ex Inquisitionibus
quam et Instigatione Subdelegatorum nulla occupi per Posses
res Tenutarios Mei Kazielrodzka deteriorationis obrecta eorun
dem Bonum probatur Unde non posse illam Recompensa
Lucepere Observamus. Respectu pretensionem eorum Bonum
pretendere à Mea. Kazielrodzka Sententiat. Quam autem
circa Instigatorem Subdelegatum judicialiter factam aquies
cendo Labenosum Paulum primo Decem Zyphones Su
os proprios commutando cum Generoso Gregorio Juriusz de
mutano Possessore Bonorum eorum Negocium eis Inter Juriusz
sui addidere Subsequenti Stag Tempore Semisser. Decem Zy
phones Ut mento exige Dicti Juriusz eis per eos La
benosum Paulum dedipse. Boves tamen Duos... apud eum
dem L Paulum existentes ex Disposition Magnifice mun
Kazielrodzka per Supradictum Generosum Juriusz Tenuta
rium Possessorem ab eod Labenso Paulo Recepisse et
Satisfactionem Respectu eorum Bonum circa Decretum Conde
Scriscriale sibi in Bonis Pilgrzno in anno millesimo
Septingentesimo Quadragesimo Quarto per Officium Castri
Lucensis probatum Subsecutam et indigitatam ope alia
rum Summas utroq existentes Summam Exinte Zyphi
eis Labenosi Pauli ad retinendum seu Solvendum de
Stape tam ex Bobus duas ex Bobus juramentosis exha
Lati eisdem Labenosi Pauli ad Conservandum Dicto Juriusz
datas et per eos acceptas. Circa Quam Summam Generosus
mde Comparebit. Et L Paulus Subditus prout Summa Exinte
Zyphonum modo Supradicto Dicto Juriusz Possessori Tem
pore dicto Restitui debebit tam Super Valorem Duarum Vacha
rum præstante: Addatur Alius eis ad Rodhusardum Restitit tam
Super Summam Exinte Zyphi quam Super decem
Zyphones pro Bobus ex Bobus exhalati Duabus per Dictum
Juriusz cum Juriusz ab una et eadem Mea Izbinska nec Kazielrodzka
ab altera

Lorieschi actis Quabres per D Terlikofski omniter Tenuta
rium Possessorem acceptas quam cum Actore per Qua
tuor Syndicos Constantes Qui Comprobatione attenta ju
dicium Censet Locatenus Magnifica moderna Sua Celsitudo
Inburgi Zaustrz. uti Jus dativa Tenutarium Locorum
Lemberg Segnet Cryitas Juramento exactum primum Syndi
Tyndy L Paulo Lubbeto alterum pro Actoris Locorum
Syndy Nro Olexyn Vexillyenig Zawsky. Inultior Cau
Offerre Actor Casty Lubey. ik Temo. pisemus Expisse et nego
re Rus appositio. Solvat. Seu ex Licentia Sibi adjudicandis
Seu adjudicatt defalcet. Quota per. carz Mazur Szczebelska Cesa Jud
Mazanum Lobez Lartz et Judicis Lotus Lartz carza Schetynen Summam
Judicio Seu Condescendentiali Exhibenda. Quo Expectat Ob
Lectam per partem Actoream Prosequatorem Laborosi Matthe
Stanislaski de eisq Bonis Negotium Lubbeti Segnd Tam et
Inquisitionibus quam Libera Juvare Subditorum. Recognito
re Tam Sua Possessoria cum Aliis quam et Respecto
res Tenutary eius Sua Succumbitia respectu Prosequ Sbe
ctæ prosequtionis Negotium non probentur esse Rei pro
inde ab hac Inquisitione Liberi pronunciantur. Porro quam
do quidem tam Ex Inquisitionibus tum et ex Designatione Laborosi
ditorum quam etiam attestante Decreti Condescensionali utr Re
nevsum Terlikofski ex una et Nuncio Sua Celsitudinis Tabulis
Faustorensi pte ab altera hi ni Bonis Negotio ni Anno nu
Lepno Lapsis ex termio Quadragesimo Octavo prolato et nune
reproducto onerosum Magni nempe Stenensi ultra certigna
Praxin Damnas Seu Census Incrementum ac Lapsi per In
gradictum Prosum Terlikofski Tenutarium Possessorem a Subdi
tis Negotiensibus Stante quadriennali Possessione emenitis
ve recepisse eiusdq Damnum ejus Subditis per exigitata ma
iorem Onerosum intulisse. Proinde Comprobent. Laborosi Andreas
Zielski Albertus Wiejt Martinus Sobieski Ignatius, Paulus, Item Bar
tholomeus Grabarz Jbury. prout Ultra in citata Causa tudinem Magni Onerosum
Incrementa et Lapsum per Singulum Superscripti Terlikofski Possessi dabor
ni Lapsi Quantitatem Incrementum valorem Seu pretium cuius ac
Lapsi Salvo tamen moderamine Judicio Sua Reservato. Hg in pa
Stanti Addictur esq Abs de Actoris Quorum Pte Tenuit omnes

Suprascripti Subdebiti et quidem Albertus Wuyst et Martinus Sobeski
pour pro Annis omnibus quatuor. Ignatius pro anno uno Paulus eius pro
anno uno Bartholomeus Jarban pro annis Duobus Jacobus Stanaszek
pro annis pour priores. quatuor. realiter eisq Debitoribus deberant tum Su
per pretium nempe Corchum Siliginis Florenos Octo Nonaginta Quinque
Avenarii Florenos Quatuor, Coretum Lupi grossos Quadraginta eod tempore Can
staus Ludq Comprobationibus absenti Decernit Judicium Quatenus. sui Sub
Brodzki praesertim Jsaaci. Sua Szczebodzka Tabernifex Jaworzensis ut Ju
risdictionis Tenutarij Debitoribus Annonas seu quotas pro Grata Jumenta ad
Lupi ex ratione magnis, quantitive mensurae usurpationi provenire et pos Ju
dicium moderatis" adjudicatas. Quare Labentis Alberti Wuyst et Martini Sobeski
Jacobi Stanaszek Seu Stanislai per Florenos Quadraginta Duos et grossos De
cem Andreae Sobeski praeter medium Coretum Hordei non dati Florenos Triginta Novem
et grossos Viginti Quinque Bartholomaei Jarban pro annis Duobus Florenos
Viginti Unum et grossos Quinque. Pauli pro anno uno Florenos Decem et grossos
Septem Decem Ignatii autem ex aquitate eius circa liquidationem tantum modo
Florenos quatuor. in Termino superius expresso eisq Debitis seu potius pro De
cernit ad manus Sui Alberti Obarski Vallachiae Jaworzensis. damni consti
tuat. Sub quo Sub termino superius expresso Lustra per easq Rerum de Obarskie Szczebodzka Tabernifex Jaworzensis Lustrandi Segnitatem
Juramenti Licitationis Judicium Sui in praestanti juxta Circuitus Legis Solvendi Quae
ad Praetensionem Decisivam Respectu Propinationis per Superiorem
natam Magnificam de Obarskie Szczebodzka Tabernifex Jaworzensis
ex mediietate Bonorum Regnum Sui Sortis Traditi tum et Posse
sores Tenutarios ab eisq Dependentes subtus per Possessores Obser
nos pretensam Liquidem eam Propinatio Liquatum in Tradito
ne per Antecessum Dominum Dominum Castri Versan
ensem actu Supremeratata post Emictum Processum Subsecu
ta non est mediietate nec eisq Rei ad Rem Sui Sub
usum erat per Traditionem Commissa attamen tam Documentis
quam Inquisitionibus à Traditione ad hoc Tempus tam per
eam Rem Tabernifex quam Possessores Tenutarios eius usur
pata et percepta esse probatur. Proventus a Summa Detali
et Proventibus Etiam et Prospiciendo etc. ultra usurpatum Pro
pinationem ex mediietate Tradita Superiores percepisse appare
Pro quo Judicium Cum ex causa Tabernifex Propinationem eandem ex mediie
tate Tradita participasse arbitratur. Eamdem Propinationem Rem Sui
Certum Obarski Vallachiae Jaworzensis Haeredem ad Compa
rationem Juramenti Superedendi Damnique Lui Declarationem Judi
cium

Quam Actis Pathi Sabbati pro Termino ripae posito

m debite usurpate pl̃r Shaca Inbuessam Zaustrensem Lopeam
Roms quantitatem Damni Salvo tñe moderamine ex ratio
nibus in Judicium Lucas respectu eiusdē Cathęone inductis
Inpstanti et Adhęrenti eiq Mci Oberski Vexillyenik Zaustrey de
de Juramentum ad purgandam Juramenti Rotham prestitit
per Sumonem Mille Sexcentenum Florenorum Polonicalium
ex moderamine Judicij Actu reductam Qua Comprobatione attenta
Decernit Judicium Lustenus Eadem Mci Constantia de Oberski
Mci primo Februarii Lucidi adstans vota Regelwolska Inbuessa
Zaustrensis Damnum eam Mille Sexcentorum Florey Polonicalium
modo ut Sum Juramento Comprobatum tum et alias Summas in
penis specificatas Juramenti exactas foram Offus Actor Castro
Lucensibus ni et pro Festum Festi Natiuitatis S. Joannis Baptis
proxime venturi prenia de Excubiis Limnis omnibus Lustatione per
Suum Albertum Oberski Vexillyenik Zaustrey Heredem in Rem Suam
Inbuessa Zaustrensis exoluendi Actua Lustatione eiq Mci Oberski
Solvat et enumeret eiq Sub Pena Banitorum cura manifestata
nem faciendi Casu Contra Ostentus Publicare Acta per Easd Mci Oberski
Pena Inum Starostam Lobz Dark et Judicium tabq Scabinos Lustra
nibus cura Solutionem Summa Lex Limitationum Sub ngore Sequ
apposito Judicium Cui Condescensionali inpstanti juxta Exemptam Legis
Solvenda Quo ad Protensores Magnifice de Oberskie Regelwolski
Inbuessa Zaustrey Judicentis ai Filium Eius ad Succes
sores Obsequiales usurpatas Ad quidem tam Inquisitionibus quam
ex Mitigatione Subditorum probatur Deo Pana Bonum Juramen
torum Laborensis Andreæ Kiesek et Stanislao Garbanski Tum
Vacuam ai Suum Laborensi Casimiro Subdith Mogorensibus
per Sospectos Jemutanos dedisse et Pretium non adequatum
pro Bobus Judicio Suo Ostentatis venum exhibens per Mcm Regel
Godzki Sobs Stendisse Secundo Judicium Sententiat Lustring
Successus Obsequiales prequo Mcus Vexillyenik Heres Boves
eosq Subiecit Quatuor Vaccas unam et Suum cum Dimissione
Bonorum Inditorum Eiq Mci Regelwolski Extradat Tum Summas ex quo
dem Duodecim Tymphones pro Abstinentia Residentiæ Generalis Decreti
antenoti Condescensionali nitr I Stegonium Successus et Mci Regelwolski pro
Ao tempore Libiski protesto Sumptus tum pro Segmento Holody Tymph
Lodi ai pro Dacibus Olbi Servitiis ai Inbus Tymphonibus Firmati ac mero
Foreti Subgini pro Nuptys Laborensis Benedicti ac Bartholomæi Lubditi
Sui ex Summis Provisionalibus et Vadijs ad inferius adjudicatis defalcat

de eisq Bonis per Possessores Jemitanos expost. Florez Vrgitt Quatuor ann
dazationem Juerre Subditorum agitt eisq Mre Kezielowska in Termino Sup
rius expresso Arcis Levationem Summam solvat Sive Jemittat et Summa
sibi adjudicata desalet. Alg Sub regre Jemittor et Super Eisq Meo Vedelle
Dan Zawisza Joanni Actis Fastq Alg extendendo Lecta per eumq Meo Vedelle Zaw
Stolz Lena 3 rum Solorq Testi et Judicii Stolwendi ut supra expleto Jus
attinet. Salem Districtualem per Mcam Kezielowska Tribunissam Zawskiey
pretensum Aquiq ex Inquisitionibus eitum Successores Observato Junice Sa
lem ex Sorte Tradita appropriabant vel ne Judicium inferiorum Aequi Prom
de Comprobet Mca Tribunissa prout Successores Observari ex Tradita Sorte Sa
e Salem participabant et quantum beneficando Possessoribus Jemitanis Sum
lane Pretensionem Summam expendit nec non Secutini Super ea per
sas in Praxatoriam extructum erogatis. Salvo ibiq moderamine Judicis Sa
Reservato Alg instanti Et addit eisq Mre Tribunissae Alis ad pronunciam
dam Juramenti Rotham Et Juramenti Eadq Mca Tribunissa Juramentum In
junctum Stare renuit imo ab eoq recedit. Provide n° Pope eaq pretia
Scopes usurpare Sententiat. Ad Extremum Lites attinet varias Duas ni
Traditione pro Re Mca Kezielowska Annotatas Licet quid valeat Duae
in Traditione Sunt indigitate Juramenti Judicii Sui nec Inquisitionibus ne
per Investigationem Juerre Subditorum eitum erant Circa Traditionem ne
Fundo Relicto probatur nec ulla Requisito respectu earum vacuam per
Mcam Kezielowska interfectat nec ulla manifestatio intuitu Juris pre
tensionis producit Propinde non posse et eam Pretensionem Judicium Ar
descensionale urdiare Mcam Kezielowska Sententiat adprobat. Deca
etaq Pathegona Pretensionem Judicium Condescensionale Ad Causam
principalem Juris proclivis mi Dne Pathegona Contraversys Par
tium Facti edocti tum Decretis manifestationibus Pro
cessibus et alys Documentis mi Judicii Sui reposita pensata
et Considerata Resolvendo Antecessori Sui mi Pathegona Ju
dicij Sui Suspensionem facturi Quando quid Judicium Sui
Decreto Condescensionali per Antecessorem Judicium Offici Sen
tij hic mi Bonis eisq Skiegocino Feria Quarta post Festum
Sancti Laurentij Martyris mi Anno millesimo Septingentesi
mo Vigesimo Septimo ex mente Decreti Intimati Regni
Leszczinensis prolati et ad Acta Fastq Processus per obtentum
perreto Summam Novem Millium Quingentorum Octuagin
ta Florenorum Polon et proxime Decem mi Vrnis Dotis Su
praidensitatis Mcam Constantiam de Obrzeie primi voti Ejusq
nunc Relictam Kezielowska Tribunissam Zawskiensem concernente

una

una cum Prouisione pro annis anteactis ad Summam mil
le Trecentorum Trium Florenorum Polonicalium reducta tum vadi
is in Sublationem Processus ad judicatam ~~esse~~ et Terminum
~~Terminum~~ Solutionis Summae eiusq Dotalis ac Prouisionum
et vadiorum eoq Decreto praefixum esse. Mium vero Pau
lum Oborski Vexilliferum Zauskrensem cum quo hocce Inter
cessit Decretum in Termino praefixo eidem Decreto Contrave
nisse et rigorem Decreti nempe Publicationem Poenae Ba
nitionis Incubuisse ex post in ulteriorem Processum se
involuisse rigore Cuius Processus Traditionem medietatis Bo
norum Negocina in Anno millesimo Septingentesimo Tri
gesimo pro Ie Mce de Oborskie pro illo tempore Zbinska
Venatorskie Sochaczeviensis ~~[illegible]~~ Kuczelnodzki officiose sub
secutam esse nunc vero per Successores praedicti olim
Mci Pauli Oborski Vexilliferi Zauskrensis Causam pro Di
missione seu Rehabitione Bonorum Traditorum ad Judicium
Officij Castrensis Plocensis instituisse et Decretum Condescensio
nis exportasse et in Termino praesenti Judicatum per Par
tes utrasq. ferendum postulasse. Proinde Judicium adhae
rendo Justitiae Decernit Quatenus Successores Oborscya
ni praesertim Mcis Albertus Oborski Vexilliferi Zau
skrensis praedicti olim Mci Pauli Oborski Vexilliferi Zauskrensis
Filius et Successor naturalis Summam Superius expressam
Novem Millium Quingentorum Octuaginta Trium Florenorum
Polon. et grossorum Decem Dotalem ac mille Trecentorum
Trium Florenorum Polonicalium Prouisionalem tum Vadium
Capitaneale Duplex Satisfaciendo in toto eidem Decreto Con
descensionali modernae Mcae de Oborskie Kuczelnodzka
Tribunissae Zauskrensi Coram Officio Actisq Castrensibus
Plocensibus in et pro Crastino Festi Ratificatis Sancti Jo
annis Baptistae proxime venturo praecia Summae Supra
dictae Orginalis Novem Millium Quingentorum Octuagin
ta Trium Florenorum Polon. et grossorum Decem in Bonis
Acti post Sufficientem Convictionem

mundis Secahore. Seu omni Securitate providenda mé
antè quoque de Levatis Summis Originali et Prout Regu
tum et pro Processu movendis Vadys ac Lucis adjudicat
Manu Kozielnicka in rem Nostrum Oberghich Jacenda Levata
ne Seu in Personam persolvendum Seu persolventis Cepi
ne ac juxta Resonantiam Decreti antedicti de Actu Regi
expressi Condescensoriahi per eam Nostri de Obershie nunc
Kozielnicka Inhuiusa Jaworkensis pronunciati Absolutio
ne. Solvat et emendet idq Sub Pena Banitionis in Bo
in Casu Contravention Civca manifestationem in Casu Con
travention Jacendae Publicandi Nihilominus in Subsidio
nem Publicatae Pena Banitionis post Decretum Condescenso
ale Circa manifestationem Super Facto omni Reo Pauto Ob
hic vedelicet Jaworky Absente in anno 1728 obtent. tum eidem
de Contra Sententiam Quadruplicem Poenam 14 mm Polon ac Lex
Sini in Subsidium Condemnationis Inhuiusche Regni Petri
corensi ed Actu Executionis ac Remissae per Burgra Cuyp
Rosky Stolen facta Petri corensi in Judicio Inhuiusky Pena Secunda
in Capita Festi Sanctorum Apostolorum anno eod obtent Vadium
Capitaneale Sata nempe eid Nuc Kozielnicka Inhuiusch Jaw
sky Se Suus Vedelicet in Termino eod Subnegat Sempro
sito Judici Suo Condescensorial Quadruplicem Poenam Qua
tuor decem Marcarum Polon imputanti Sub Pena Banitionis
in primis ex adversis Judicis Jus Seu Termini Executionis Fac
Polon ex Regestro Poenarum Publicandi Solvat Jam vero de
post Decretas Summas ac Vadia et Penas Judex adjudicat Sequa
Scripta Mea de Obershie Kozielnicka Inhuiusch Jaworkensis
citata ex Judicens de Mandato Inducto Bonorum Negocio
in Castro Festi Sanctorum Petri et Pauli Apostolorum pro
xime post Festum Nativitatis Sancti Joannis Baptistae Imme
diate venturi in Presentia Personali Burgali Castrensis Stolen
sis Deputatis per Successores Obsequentes ad Bona eod Condes
cendi Condescendat et eod Bona juxta mentem Inductorum
de actu Segnidem sibi praeter Agnem Ordinarii ac Superiorem
dictum Swiątkowska uti pensatis Inquisitionibus Licet Si mi
Inditorie indigitatis attamen per Nu Kozielnicka in Possessio

vero

Possessionem non apprehensos cum Inseminato Agro Labo
rosi Pauli Ibur Subditi tam inseminatione hyemali quam et ver
nali Successoribus eisq Oborscyanis tradat et sine ulla Impedi
tione dimittat ac in eoq Termino Currum et aratrum cum Ter
reis pos L Ignatium relicta restituere demandet idq Factura
sub Poena Banitionis in Termino eoq in Casu Contraventio
nis Coram eoq Gnoso Burgrabio Castrensi Plocensi Conducendo
et Officiose Condescensuro Publicandq ~~Lecta~~ Qui Generosus
Burgrabius Castrq Plocensis Conducendus Pretensiones si et
inquantum aliquae post Actum praesentis Condescensionis
inter Partes exoriri poterunt finaliter pro Justo Decidet et
pacificabit ac moderabit Cuius Decisioni Partes utraq Pare
re teneruntur idq sub rigore per eundq Gnosum Burgrabium
Conducendum irrogando Lecta per utramq Partem Poena
Quatuordecem Marcarum Polonicalium Parti et Judicio
per medium Parti per Partem ad pericem sibi Compen
sanda Judicio Suo Condescensoriali nyrstanta pacta Contri
ctum Legis Solvenda movit Mia Kozielnicka Tribunissa
Zawskiensis ad Judicia Tribunalitia Regni Petricoviensia ad
missa Ibi ubi de Jure venerit Termino Conservato movemus
Quoq et Successores olim Mei Pauli Oborski Vexillifer Zaw
skiensis Actores. Admissa uti Actoribus ibi ubi de Jure ve
nerit Termino Conservato. Tandem Partes eadem utraque
ab Interpositis Motionibus seu appellationibus acceptando
Ipsius Decretum Recesserunt.

Antonius in Zalszewo Zalszewski Vexillifer Terrae Zawskiensis et Vice Capita
nius Castrensis Plocensis mp

Jacobus Josephus in Malachowo Sokolnicki Tribunus Plus
et Notarius Castrq Plocensis mppa

Officium Praesens Crensis Capitis Plocensis ad oblationem G. Valenti
ni Ostrowski Decretum infrascriptum in Bonis inferius nomi
nandis ~~Officiose~~ per Officium Cr praesens Crensis Capitis Plocen
expedit manibusq Eorundem Officialium Subscripti reproduc
cens ad acticandum actiq praesens Ingrossandum suscepit in Tenore
re Sequens (Inserat) Originale Ejusdem Cerca acta relicta
In Cro Plocensi D. 3tia post Octavas Festi [illegible] Corporis Xti
Dni pxta Anno Ejusdem 1750.

Decretum in Bonis
Hiegocino per Judi
cium Castrense. Ut Locen
ses nitr Partes nitro
contentas expeditur
Anno Dni 1758

In Cro actuminis
Castro
ntea dum omnibus Cur
Castr

Inwentarz Spisany Dobr Bledzewa Bledzewka y Cze-
sci na Zglinicach Wielkich w Roku Tysiącznym
Siedemsetnem Czterdziestem Dziewiątem

~~Nayprzod Dwor w Bledzewie Przyczyi tey wchodzące do niego Ganek z Ganku do Sieni prawey Ręce do Wie-~~
~~lkiey Izby w ktorey ni~~

Nayprzod Dwor Izbow wielkich Dwie Pokojow dwa
Sionkow dwie Komora y apteczka Srodkiem
Kuchnia, Kominow dwa Jeden nadmurowany
Drugi murowany Ganek ieden Piecow dwa Biał-
tych polewanych Jeden w Pokoju w ktorym Zabo-
znayduie Sluzonych dwanascie w Izbie zas bra-
kuie u Pieca ktory Pokoy Poboczny grzeie Sciany to
iest trzeciey Czesci pieca Okien zas w Całym Dwo-
rze trzy Czwartego iedna Kwatera to iest Dwie
Czesci Okyn w Drewno Oprawne a trzecia Czesc
w Ołow Drzwi w tym Dworze Dwanascie dziesię-
cioro na Zawiasach Dwoje na Biegunach u ktore-
go to dworu Sciany z Sadu Pobielane Dfele Po-
gniły Sklepy Ziemią Pozawalane Drzewo Im-
ne w nim ze Dworu Pogniłe Dachu na Połowie
niemasz na Połowie zas lubo pod gontami ale Sa-
z tymi Jednem słowem Zły Parkan Około Sa-
du y Dworu wdyle Lecz niezupełne Przesła a Ze
tego tak dyle Jako y niektore Słupy są Popra-
chniałe wrot na podworze dwoje Jedne ze wsi a
drugi z Pola Lecz tylko ze wsi same Słupy z Pola
zas brakuie Tarcic dwoch Browar o Jedney Izbie
z Sienią y Komorą Lecz Komora w dyle Pochylone
potrzebuiąca poprawy znaczney Piec w tym Bro-
warze zły Okno derkami zabite Dach z Krete-
sem zły Drzwi u tego Browaru na Biegunach
Chlewek przy tym Browarze z Ogdu co Zognia
wyratowano w Słupy bez dachu Chlewy y Kur-
niki z u ktorych podpory pod Kozłami znayduią
Lecz y te znaczney potrzebuią Reparacyi Stoi-
ły dwie Jedna o Jednym Klepisku Druga o dwa
Ja co o Jedny w zamek budowana Stara Drze-

owo w niey pieltore sale Zgnite da zas Co Odsuch
Klepiskach na Lozach Do Zomdi Srodek w Stupy
Lek Pognity y Drewo takze w tey Le Stodole stan
To Dachy Zas u tych Stodot Sale etc, Kradzo Zes
na tych Stodotach Sosycia Zawatek Dobrego
Spichrz w Zamek Dobry Cfete Jedna Podnim Se
ty y Stupa Posysana Brakuje Dach na Nim D
Obczarnik w Stupy y dyte Lecz dylow brakuje w D
stach o dewsy Dachil Zas na tey Owczarny Zawat
Snopkami y Choyny Na trzech Sesciach tey Ow
ni ani Kotlow dni Zat niemasz Drzwi Jedne Lecz Ty
Sciegany dwa ze dwyma Desками drugich Drzwi Kotl
Skopka dla wotow w Stupy y dyte Pochilona na wy
Skytow winey niemasz Okinzku na trzech Tatach
tak po tey Zakotey y drugiey Stronie Dachu brakuje
Ogrody Dworskie Jeden Ogrodzony Drugi Pastern
Ujazd trzeci Marchwig Chmielu na Zawat Dach
pusty Ogrodzone y Zasiane Stupek od Kompasu na
Za polworza dzbowy.

Jedge na Lesie Polewey Lez Chatupa Pierwsza budo
wana w Zamek Izba, Komora w dyte Sign w dyte Po
wa z dylow na Izbie Komorzeyna Potowe Sijnik Pozdil
na Dachu Zas na tey Chatupie Zty Chlewek przy tey
tupie z Chrustu Stodotka w Stupy y dyte dobra Sy
Dach na Drzwi Zly w tey Zas Chatupie Chtop Owczar
Jemijnym Walety Maiscy Drzwi Jedno Chlopca b
Zda to Jest Krow Dwie Siedm Kow Par Wotow Par
Sfini Czmyoro Swego Własnego, Wiatki Obiedaje B
Siane Ogrod zapiony Druga Chatupa Izba w Zam
Sign w dyte Porowa z dylow u tey Chatupy Sien pok
bnie Kpareliy Piec Dobry Dach tak na Chatupie
Do y Dra Sijni Dobry Stodotka do tey Chatupy w dy
Dobra y Poszyte na niey dobre takze Chlewek prz
tey Chatupie dla Sfini to Stupki y Dyty Chlop Za
to tey Chatupie Jemijnym Jemasz maiscy Jyma Pa
la Jednego Druziego to pigtem Roku Bydta Za
Krowek Wotow Par y Cielata Sfini tacze Wotow

założnych par: Jeden Dobry drugi Średnio śliwe
rowy Siedzieta Krosa Stużyca z wtłokami Obiema za
nerwy. Trzecia Chałupa w Zamek dobra sień wdyle Poszy
cie na tejże Chałupie nad Izbą y komorą dobre Lecz nad Sy
nią Potrzebuiące Poprawy Jeżże Chłop Przezwiskym Syma
niak Imiennym Bartłomiey ma Krowy Jedny założny Świni
troie wtłok Oziminy Jedny zasiany a drugą Ztrzeciny Dzieci
maiąły troie Ogrod do Tey Chałupy zasiany ale nie Ogrodzony
Czwarta Chałupa nowa Zacyta w Stupy y dyle także sień Jako
y Izba tylko wzrąb w ktorey Chłop Imiennym Józef Prze
zwiskym Jakubiak Młodożeniec niemaiąły żadney załogi
ani Dzieci z wtłoką zasiany w Polu, także Oziminy Jako y da
rzyna Piąta Chałupa w ktorey Chłop Imiennym Jan Prze
zwiskym Sieczka maiąły Dzieci troie krowy założny Jedny
da Zas Chałupa w Zamek tak sień Jako y Izba Lecz Sta
ra y zła Znacznej Potrzebuje Reparacyi y Dach na niey
zły. Zasiewek Oziminy na włoce do tejże Chałupy należący
Zupełny Lecz Jarzynny w części. Kosta Chałupa w ktorey
Chłop Imiennym Mikołay Przezwiskym Walczak maiąły
jedno Dziecko krowy Jedney założny wtłok Oziminy zasiany
Jarzyny w części Chałupa Zas Izba w Zamek Sień wdyle
w ktorey podłoga Lecz Dach na połowie przypad y ściana y stu
pień Pogniły Jako y dyle y dach zły Stodoła do tey Chałupy w
dyle Stara y Dach zły Szopa niemaiąły zaposzytych Na
Bledrewku Chłop Imiennym Jan Przezwiskym Woźnica Chału
pę maiąły dobrą Lecz nad Sienią nieposzyta krowy Jedney za
łożny Dzieci troie y Stodoła do tey Chałupy w dyle nieZgor
sza tylko poszycie złe włoka Oziminy Jedna zasiana dru
ga Jarzyny w części Także Chałupa Druga w ktorey Sie
rota Jakub Stary niemaiąły żadnego Gospodarstwa Za Pa
sturza wzięty do Dworu maiąły Dzieci troie y krowy
jedny Także wdowów Trzy maiąłych Jedna Dzieci dwoie dru
ga dwoie Trzecia pięcioro dwie po Jednej krowie maią za
łożney a trzecia także Jedny krowę założny a drugą Swoią
y świni troie. Chłop także Imiennym Jan Dobrzeny alias
Kontrahowy w Bledrewku Chałupę Wzrąb stary zgnity w Zamek
Komora y Izba sień wdyle przez dachu Dwa piece Kom
na Drzwi Dachu nie znaydoie się w Zgliniecach Gorzejniec w Za
mek Komora Izba Sień Piec Cieplony Lecz Dachu Rad Sień

niemasz okno Jedno w Drewno ~~Zyta Zas~~ Pole Pod Siepre na Bl
drewje Oziminą Zasiane od Skiby do Skiby Jarzyny Zas Rach
je Się Składow Jako to Grochu 15 na Bledzewje Owsa
rych Osiemdziesiąt y Osm Tatarki dwadziescia y dziewięć
Pszenicy Zagonow Jary Sto trzydzieści Oziminy dwadzie
scia Prosa Zagonow trzydzieści y pięć Na Bledzewku Zyta
Zagonow Czterysta pięcdziesiąt Owsa Jarych to tatarki
dziescia y trzy Grochu Czternascie Jarych Jęczmieni
wszystkiego tak na Bledzewje Jako y na Bledzewku Zag
now dwiescie Szesdziesiąt Lnu Zagonow dwadziescia # Co
się według zwyczaiu Opisało w tychże Zwyż wyrażonych
brach Działo się w Bledzewje Dnia Szostego Listopada
ku Tysiącznego Siedemsetnego Czterdziestego Osmego

Piotr Wołęcki Ręką trzymaną
Jan Jasięnski Ręką trzymaną

Młyn przezwiskiem Dobaczewo w ktorem Młynica prze
wszystkiego Zelastwa od Jednego Koła in parte Znay
ią się

Wizyia alias Inwentarz
Spisany Dobr Bledzewa
Bledzewka Zglinie Do
baczewa w Roku 1748

Actum in Loco Sabbatho die per Inscriptionem Compromissorialem Data in Vigilia Festi Sancti Andreæ Apostoli Anno Domini 1779 Coram Nobili Josepho Murzewski Notario Publico Apostolico per impetrandas Literas Inscriptas Superarbitro Antonio Camerario Terri Zawichostensis ex parte Delicti et Occisi olim D. Thomæ Charzynski condelicti interempti ab Illud Vigenti Castrensi Sandomiriensi Male orbich ex parte Nicolai et Adami et Catharinæ de Orzechowski Juniorum Conjugum Parentum Dni Thomæ et Stanislai Filiorum et Filiæ Zawichostensibus Locatis et Arbitris Judicibus in Præsentia Officii Stanislai Jaworzewski Vicillatoris Zawichostensis Nec non Nicolai Adami et Sandeki Burgrabii Castrensis Sandomiriensis Leonis Duchnowski Josephi Duchowski Jacobi Krzyżewski et Antonii Jaworzewski Thomæ Domiansowski, et Augustini Olszewski Juvenis et Martini Zawichostensibus Bernardi Lutkowski et Andreæ Radzkowski ac aliis plurimis Nicolai ad actum Omnes Congregatos non Nobilis Dni Ignatii Swieli Oppidani Zawichostensis Compositi de Nobilitate ac aut Nobilis et Juratis actui Omnes et Singulos Clamantis

Suprascriptum Judicium Compromissoriale videlicet Nobilis Superarbitri et Arbitri Judices in Virtute Compromissi inter Nobilis Lucian Orzechowski ex una et Nobilis Valentinum Cieciewski secundi Capitis ex altera Dominum Thomam Charzynski Interempti Delictum Consortem Violatum et Thomam Charzynski ejusq; ab Interempto Fratrem Patruelem Delicti et Nicolai Josephi Martini et Barbaræ Virginii Innuptæ Charzynskich ab una Præsentis ab Nobili Dno Thomæ Charzynski Interempti Delicti et Filiis nominibus ab una et et Adamum Parentem ac Dominicum Filium Zawichostensibus Casimirum Orzechowski Avum Delicti et Nicolai Catharinæ de Orzechowskich Consortes Patrui Sororii ac Augusti Virginii Innuptæ Filiis Sororii et Sororinæ Zawichostensibus Reminisq; parte ab altera Coram actis Castrensi Sandomiriensi Data Celebratione Judicii Feria Sexta prox. Festum Sanctæ Catharinæ Virginis et Martyris videlicet die Instantis actum Feriarum Decembralium Presentis mediante quo Judicio duo Compromissoriales pro fatalem Causam respectu Partis Nobilis Nicolai Thomæ Charzynski ac ab aud inter se Autoritate Valentis deudi et Finaliter dijudicandi Sententiæ eduendi Tenuta generandi et percipiendi quidq; ex eis Competentium fuerit pro Nobilitate dementi Finalitatem super quo interventi pro Parte et Clemens Sententiandi Indicia omni appellatione dub damna Partibus declarent et Commiserant pro die Judicium duplum de actis exarata Inscriptione Compromissoriali perficeo ea requisitione Partium una quinq; Condescendendo et Jurisdictionem Quam officiosam actibus Judicii Competentem cum omni Securitate per eosdem extantis Nobilis Nicolai Partis fundando partes ad dei Sententiam eiq; pro alla

mare

fuit in quo termino dictus Nicolaus Lunis de Koreliki
ultimo vita olim Nic Thomas Charzynski cum dilecta coniuge
Relicta Conserte vidua matre et Thoma Charzynski eius
olim interempti fratre patruelibus dicti et pupillorum cum eis
Nic Thoma Charzynski interempto proveatorib nominibus
pter Catalu Nicolaus et Adamus et Catharina de Arcis Zeurkie
Jurisem Conjugibus Parentibus Francisco et Agnethe Nic
et Petri Kwaszieborskich per eosq Nic et Adamum Parentem
et Franciscum Nicolaum Kwaszieborskie eu Casimirum Orcisz
avis dicti et dictorum ipsis Catalis ninibus pter Comparentib
et Eorum Judiciabiter Controvertentibus quibus Judicium Contra
versus Coram te Judicii existentes quoniam Causa Odens
respectu obiecti Nicolaus Kwaszieborskien et in persona Nic
Nic Thomas Charzynski Sabati domicilii inter Partes ver
titur quod ne eduendo Sententie decidi requit quandoq
Necessarium esse Sententiam Partis utriq super Contenta Partes
Sateneb Termino Partis autoreb Educendum in Instanti
Censet et addetur Nicolai ad Rotulandum Partis utriq dilig
Incumbentes Partes prodstiterunt Nic tam Relicta olim Nic
Thomas Charzynski interempti Consors quidua et Thomas Cha
rzynski dicti et alios actoreb nominibus Nicolaum Nicolaus et Adamus
Parens et Francisco Orsisq Kwaszieborsq dicti et alios
Catalis nominibus pter Inducant Partes et educant dua Sententia
Inducerunt et eduxerunt. post quod educta ad Lectionem com
Sententiendet quibus lecta et per singula punctu ponderata et examina
rata quando quia ex eius Sententiis dua Patenter Constat olim
Thomam Nicolaum Charzynski primum motivum ad Contentio
nes et rixas eventes ex ratione Partis modernoq Relicta
Nicolaum Kwaszieborskich in detrimento Status Corruptionis
existisse Nicolaq Kwaszieborskie dos ramore in primis Imperii
irreptae Inducepta et quia primo per Nicolaum Francisc
Kwaszieborski Nicolaum Supradictum olim Nicolaum Nicolaum
Charzynski actoreb Partis Nicolaum Parentem et Patrem Pa
tructim in diversum provocasse Adsitionibus variis dedecentibus
affectisse provocatum esse per Nicolaum Adamum Kwaszieborski
Parentem in diversum eventibus Nicolaus provocanti dicu
oppressionis insidiose Comparentem baculo una vice ne
Nicolaliqua Causatum Eidem Patrem percussisse eundi
Nicolaum Charzynski ex Cuius modi percussione in Patre dicen
dum desperabamus de Nicolaus duce discedisse Nicolaus vero Patre
rinum de Orsisz Zeurkie Consorten Supradicti Nicolaus et Adam
Kwaszieborski cum Nicolaus et Agnethe Kwaszieborskie Nicolaus cum
bentes ad Inferendam eiq olim Nicolaus Thomas Charzynski

oppressionem cum clamore valido ea domo dua exeuntes
et nisi eandem mantus est conflicta infelici reuertens
relatione sua de victoria duper eos interempta protinus Nero
alijs obtenta renouent. Conatur intendisse Denig eandem
Rlem Iwaziebonka delperuenire manibus suum indefessato-
rem artes eyus alios Rlos Charzynski nunc interemptis duis
risis pientibus motiuis conitasse nunc vero post duorum
sam interemptionem ad Rlos Charzynski habitoza lingues
Combusturiem adficiendi in primis Dempinkio adhuc vigens
per eos malevolum animum subsequendum promulgasse. prom
de promissi sententijs dedicatis auxiliis et proceribus cog
Rlos Iwaziebonkie citatos Senas Senatores et Communes
convocasse Iudicium Dens sententiat Decernendo quatenus
Cuchdo dum illicitum ausum et progressum ut a similibus
imposterum arceantur dicq Rlos Iwaziebonkij et quidq Parentes
Conjuges redimendo vitam duam Dadam Capitis eyus alios
Rlos Dnos Charzynski nempe Duentas duadragenta drachmas
in et pro vigilia Festi Natalis Sancti Joannis Baptistæ
in anno Deo dante futuro ventura dum persolutis eyus alios
interemptis per Rlem Franciscum Iwaziebonkij Filium duum
Specialiter ad id Constituendum Senatus Consultum Pro omni mala
Securitate providendo et in personam Persolvens recognoscendo
quietatione seu Cessione debite exe Curent dub Senatus Consulto
vis in Casu Contrauentionis duper eos Rlos Iwaziebonkij Filios
Coram actis Castrensibus Rheden Curia manifestationem faciendam
publicandi. quo altius et Senatus Senatores duper citatos
delinquentibus de Congruo elementas imponet suum Judicium
Compromissariale quatenus duprescripti Citati omnes duuetum
ad actus Idem Turrim Castri Rheden in duabus Septimanis
ingrediantur eyus Depsionem et quidq Conjuges Parentes
per spatium unius Anni et Diei Septimanas Filius vero duos
decem Pelia autem per duas Septimanas sine intermissione
Continuent et adpleant. nec non in egressibus duis duetum
ad uenientibus quidq eorum capendo Pana et quidq Conjuges
Parentes Vadium Caputaneale Duplex Filius vero Vadium
Simplex dub Pena Infamiæ ad distinctum in egressibus publicum
Coram actis Castrensibus Rheden publicandum Rlis duplex Conjuges Iwa-
ziebonka Pelia et duos Citatos in egressibus duis Senatus
quendruplicem duetum decem Marcas Alonicas dub Pena Pari
tatis in et pro publicando Castri actis vel et quidq Rlis Ludwici
de Koziebki Charzynska Patriotis nocentem Langrium Franciscum
a indicando ejusdem vedys et Marci no exegatis mendicatis
non Sanguinis Opati Mensis ejus obtinendi duum ac Centum Argenti
~~Marcas decem numerandi duum~~ ~~non~~ ~~mendicatis~~ non mediocres in puncto

Sex Florenorum et grossorum viginti Polonicalium non injuriando pupillos suos Prorsam reliquam vero summam ex uiq. vad. et Marcis Salutantem successoribus ejusq. ad Ntri Thomae Chaczynski pro ~~similiter~~ eorumq. vadiorum et Marcarum pro re suorum restantium omnimoda securitate providenda Judicio vero suo tam vadiorum quam Marcarum Medietatem in Instanti sub Poena Banitionis quae Praesentis decreto ex nunc decernitur solvant et realiter enumerent. Facturae Partes praemissae sub rigoribus suprascriptis distinctim cum citatos appositis reliquas vero Praetensiones inquisitionibus seu scrutinijs non deductas Judicium Praesentis mortificat et perpetuum Partibus in uiq. indicit Silentium Decreti sui Compromissorialis vigore.

Josephus Kruszewski Notarius Terrae Zawskrzensis Superarbiter

Antonius Malewski Camerarius Terrae Zawskrzensis pro Parte ~~[illegible]~~ actorea Locatus Arbiter. mppa.

Lucas Malewski Vlegens Castrensis Plocensis pro parte citata Locatus Arbiter mppa

Apud Castrensem Capitulum Plocensem ad occasionem [illegible] Plocensis Decretum in praescriptis Compromissionale hic Plocensi inter Partes infranominandas officiose per infrascriptos M ~~[illegible]~~ Superarbitrum et QQ Arbitros expedito ac Manibus Eorumq. proprijs subscriptis reproducens ad Acticum Actorum Plenae Ingrossationis Suscepit in Honorem Sequens (Inserat) Originale Ejusdem Circa Acta Relicta.

In Cro Plocensi ~~[illegible]~~ sub celebratione Judicii Cadra in Castro Plocensi Sancti Andreae Apli Anno Dni 1749

Officium in Bonis Villæ Zdziar Gostcwski Lgr in Termino Condescensionis Feria Quinta in Crastino Festi Transfigurationis Christi Dni Stylo Coram Gro Nicolao Francisco Lowaleuski Burgrabio Castren Plocen in presentia Mri Simonis Gadomski Jacobi et Adami Zdziarskich Stanislai Bluszczewski Valentini Ostrzykowski Bartolomei Mazowski nec non Procli Francisci Olszewich de Jora Mlis Regni Judis Actui presentis assistentium eundemq acclamans Officium presens Castren Plocen Condescensoriale vide licet Supra Scriptus Gus Burgrabius Castren Plocen Inherendo Decreto Judicij Officij Castren Plocen de actu ejus in Castro Plocen in Terminis gle relata Causarumq Officij Judiciis una cum Continuatione anteriorum Causarum in Diem hodiernam Inadentibq Feria Secunda post Festum Visitationis Gloriosissimæ Virginis Mariæ Anno presenti Inter Gos Joannem et Thomam Gos fres Inter se Germanos Kostkowski et alios in Processum originalem Intrantes Actores ab una Gum Gasparum ac Illustrem Dum Canonicum Lateranen sem Conventus Cerven Krasnewskie pte ab altera Citatos et hinc in causa vadi one per Gum Gasparum Krasnewski paris Gnum Vadi - Eguq tum aliarum rerum Siliqu ac Frumentorum varij generis ac apum Fabis olim Honesti Stanislai Sartoris derelictorum ex Fundo seu Stabulo Bonorum Zdziar Jurisdi ctionis per ambitum Interceptionis usui Suo et commodo applicationis Edificio rum omniu per eundem olim Honestum Stanislaum Sartorem Gnis Compe extructorum appropriationis Fati, quo mediante Decreto Judicij Officij Castren Plocen Condescensio Gni Burgrabij Castren Plocen pro Die Hodierna in Acta cedenta partibus pro Finali premissorum decisione ac objectorum discussione Injuncta et assignata esset Gnus Officium presens Castren Plocen Gu grabiale Condescensoriale ex requisitione Partium ad Bona eadem Zdziar Krzewski condescendit Ibidemq Fundata Sua Jurisdictione sit Juris et moris esset pacem et securitatem Publicam actibq Officiosis debitis procurare ac pro fes utrasq ad Sui Comparitionem eisdem Alli acclamare fecit quo in Termi no eodem Injuncta Condescensionis acclamatorio personaliter comparens et quidem actorea Gnis Joanni et Thomæ Kostkowskim personaliter citata ge nerosa Gaspara Krasnewski personaliter coram eodem Officio Condescensori ali comparentibus et se cum Judicialiter controvertentibus quibus con troversiis partium exauditis teneri ante omnia - eundem Gnum Gaspa rum Krasnewski citatum statutionem laboriosorum Valentini et Mathæi olim Honesti Stanislai Sartoris natu minorum Filiorum in pro bationem et reprobationem premissorum et emundationem objecto

rum

rum Officium præsens Condescensoriale ininstanti censet. Tandem in
imposibilitate statuitionis eorundum Laboriosorum Martini et Valeti
ni natu minorum Filiorum ob causam profugationis Illorum statuitio
in locum eorum Honesti Joannis natu majoris Fratris Ipsorum olim ejusde
pie Defuncti Honesti Stanislai Sartoris Filij, eiinde primæ Instantiæ Statuitio
nis Suæ hoc in puncto Satis fecisse proinde citatus Liber a Statuitione p
nunciatur tum quoq Regestrum perceptorum ex holodio frumentorum
Rerum Mobilium ac Inventariorum quantitatis et Alveariorum apum
partibus ob informationem et emundationem Sententiæ Suæ Officium
Condescensoriale conscribere in Instanti declarat conscriptumq coram
Officio Suo condescensoriali eiisdem partibus reponere ininstanti injun
xit. Et quoniam Gsus Kraszewski citatus loco conscriptionis ac repositio
nis præmissorum Regestri nisi verbali recognitionis Suæ Officio Suo Condesce
soriali illatione quantitatem totalem Frumentorum in Termino præsenti
acgnovisse. Nempe ex iisdem frumentis ex holodio perceptis in manipulis
existentibus Duos corretos Siliginis hyemalis et quartam partem correti
Corretum hordei avenæ corretum et quartam partem correti Mensuræ Su
Domesticæ extrituratis acquisivisse. Tantam corretorum adoris quantita
tem Judicialiter agnoscit. Proinde Eundem Gsum Kraszewski Citatum ad com
probationem Juratoriam Officium præsens Condescensoriale esse adinvenit
In eam Juramenti Rotham prout nil amplius ex iisdem Frumentis po
Fata olim ejusdem prædicti Stanislai Sartoris Piæ Defuncti apropriavit
nec circa se reliquit, neq commodo Suo applicavit, nec quidquam ex rebus
Mobilibus participavit, nec ad ullam restitutionis Frumentorum et rerum
Mobilium Gsis Rostkowskiem Actoribus Prædicti olim Piæ Defuncti Su
cessorum protegentibus non tenetur. Et additur Suprascriptus Minister
alis Eidem Gso Kraszewski Citato Rotha Supra Scripta per Officium p
sens Condescensoriale Ipsi deprompta præstitit qua attenta eadem com
probatione Juratoria decernit Officium præsens Condescensoriale quatenus
Gsus Idem Kraszewski Citatus pro hisce Frumentis per se ex holodio Sæ
rum Adriar Goszowskie interceptis et trituratis quantitatem Supra appo
sitam Corretorum agnetis pro Correto Siliginis hyemalis Florenos octo hor
dei Correto Florenos Septem avenæ Correto et quarta parte Correti Floreno
sex et semi octo grossorum Constituto pro illo tempore Frumentorum pre
tio Summam efficientem Florenorum Triginta unum, et grossorum Sem

Octo

octo pro re Successorum Olim Ejusdem Honesti Sartoris servientem ad dispo:
sitionem Gnum Kostkowskich Iisdem Gsis Kostkowskim protegentibus ab
actu praesenti in Quatuor Septimanis coram Officio et Actis Castrens Plocens
praevia in Personam persolventis recognoscenda quietatione solvat et enumeret
idq Sub Poena Banitionis in casu contraventionis ibidem circa Manifestationem Publi:
canda luita per eundem Gnosum citatum Poena Trium Marcarum Polonicalium Par:
ti et Officio Condescensoriali totidem Parti circa Solutionem Summae Offi:
cio vero Condescensoriali Qninstanti juxta praxim Legis usitatam Solven:
da quantum attinet praetensionem restitutionis paris boum vacae et Equae
Itidem post Fata Olim Ejusdem Honesti Stanislai Sartoris statuti nunc Com:
parentis Parentis derelictorum Iam vero pretio et valore eorundum Boum
ad Summam Centum octo decem Tinfonum per Eundem Olim pie Defunctum
constitutorum. Summamq pro pretio eorundum boum seu potius pro disven:
dendis iisdem bobus ultima per Eundem Olim pie Defunctum dispositione
acceptam super campanam Ecclesiae Gorensis dispositam esse Tum vacae et
Equae fatis ejus olim pie defuncti Stanislai Sartoris derelictorum per Eun:
dem Gsum citatum acceptorum per Gsos vero Kostkowskie actores prote:
gentes in rem Successorum olim pie defuncti restitui praetensorum
quorum boum et Equae Idem Gsus citatus ante adventum Officij Con:
descensorialis restitutionem in Termino praesenti agnoscit a qua e:
orum boum restitutione Gsus Thomas Kostkowski actor protegens ex
rationibus certis in eodem Termino inductis per Officium Condescen:
soriale probe intellectis et exauditis. Tandem officium Condescenso:
riale hoc in puncto deliberata sua decisione ante omnia necessariam
esse eorundem boum instantaneam Gso Kraszewski citato visui Offi:
cij Sui condescensorialis ostentationem ininstanti censet. Et quoniam
ostentatos eosdem boves Officio Suo condescensoriali praesentavit. Et
licet quidem iidem boves laboribus consvetis extraordinariis macera:
ti notabiliter conflagellati vibicibus flagelli signanter videntur
esse verberati. Iam vero non in totali statu valore et pretio nunc
constant, itaq Officium condescensoriale propiorem Honestum Ioannem
Fratrem natu majorem Olim Saepe dicti Honesti Stanislai Sartoris Fi:
lium statutum ad comprobationem juratoriam Officium condescen:
soriale esse adinvenit Super valorem eorundem boum in quo nam
anteac constabant et additus Mlis ad comprobandum Eidem Honesto
Ioanni praestitit Super Summam centum Tinfonum qua compro:
batione attenta Officium Condescensoriale decernit. Quatenus Ide

Gsus

Gsus Gaspar Kraszewski citatus eandem Summam Centum Zinfonu
Juramento evictam pro re Successorum olim Ejusdem Honesti Stanislai Lar
toris concernentem ad dispositionem Gnosorum Kostkowskich protegentiu
Iisdem Gsis Kostkowskiem protegentibus coram Officio et actis Castrens
Plocens in et pro Feria secunda post Festum Sanctorum Lomonis
et Judæ Apostolorum proxime imminenti ventura pre via in per
sonam persolventis recognoscenda quietatione Solvat et enumeret
idq Sub pœna Banitionis in casu contraventionis in ibidem circa
Manifestationem publicanda Cuita per Eundem citatum pœna qua
tuor decem marcarum Polonicalium parti Officio vero Condscensoriali
per medium parti circa Solutionem Summæ Officio vero ininstanti Sol
venda. Boves autem ad Gsum Gasparum Kraszewski pertinere Senten
tiat quo ad prætensionem extraditionis Vacæ et Equæ licet quidem
Gsus Gaspar Kraszewski citatus extraditionem ejusdem Equæ ante
adventum Officij Condescensorialis in Termino præsenti infert
et agnoscit. Jam vero Gsus Thomas Kostkowski Realitatem extradit
onis ejusdem Equæ approbat. Proinde Officium Condescensoriale ap
probata et acceptabili restutitione Eundem Gsum Kraszewski ci
tatum libero facit et pronunciat. Porro quo Spectat Vacam pro
qua pretium et valorem nempe decem Zinfones Constituerunt
et in Termino præsenti partes se cum composuerunt. Itaq Offici
um hocce condescensoriali eidem compositioni standum esse adin
venit decernendo quatenus Gsus Kraszewski citatus eosdem decem
Zinfones pro Termino Solutioni prefixo in Simul cum Summa
pro Bobus adjudicata Solvat et enumeret Sub simili rigore
et pœna Supra apposita. Nil ominus quantum attinet Edificia
Sumptu olim Ejusdem prædicti Stanislai Sartoris extructa Nem
pe Holodium Stabula majora et minora tum restaurationem
notabilem in omni circumstantia Gasæ ex re Officij Condescens
orialis Subjecta ad Summam quadraginta Florenorum Polonica
lium moderata decernendo Officium Condescensoriale Sentent
et Quatenus Idem Gsus Kraszewski Citatus Summam viginti Flo
renorum Polonicalium insophiendam medietatis eorundum Edifi
ciorum prætensionem in rem Successorum olim pie defuncti

Sartoris

Sartoris Servientem ad disponitionem Locandum ysorum Kostkowskich
protegentiu coram Eodem officio et actis ab actu in quatuor septima-
ins pro Eodem Termino Solutioni praefixo cirsemul cum Summa pri-
mordis adjudicata sub Simili pena supra expressa Solvat et emune
ret luita por Eundem Ysum citatum pena trium Marcarum Polo-
nicalium parti et officio Condescensoriali totidem. Parti circa Lo-
lutionem Summarum. officio vero Condescensoriali juxta praxi
Legis uitatam Solvenda quo spectat pretensionem decem alve-
ariorum apum per Eodem Ysos Kostkowskie actores protegen-
tes fatis olim pie defuncti Sartoris derelictorum per Eundem
Ysum Zrazewski ex fundo Bonorum Adriani Gorzowski per
olim Eundem praetatum pie defunctum Honestum Stanislaum
Sartorem peressa cum accrescentia acceptorum per Ysos Kost-
kowskie actores Successorum olim pie defuncti protegentes ad
restitutionem decem alveariorum apum pretensorum uti ex
investigatione attestatis Honesti Joannis pie defuncti Sta-
nislai Sartoris Filij nunc comparentis per Ysum Zrazewski
officio huc Condescensoriali statuti totalis quantitas apparet
decernit officium Condescensoriale Quatenus Ysus Zrazewski
citatus sex alveariorum apum per medium disponendo pro
feria secunda post festum Immaculatae conceptionis Gloriosis-
simae Virginis Mariae proxime Imminenti ventura. per
illem quemvis Ylem et duos Nobiles ad vendentiam Ysi Kost-
kowski Bonorum Zapolice remittat et extradendo
accrescentia pro re Successorum pie defuncti ferrienti sub
pena Banitionis in primis et proximis Judiciis Castren Pla-
cent post quamlibet contraventionem publicanda.

Nos Ioannes Franciscus Kossakowski Burgrabius
Castrensis Plocensis

Officium Plocense Castrense Coram Nobis in obtemperationem Gratiosi Decreti Nostri
Iuris Condescensorialis infrascripti per [illegible] Nobis in praemissis
Officiosissime Exhibiti Ipsa subsequenti requisitione Actorum Actus Citationis
Eorum Susceptis ut Honore Legum Literae originales Gratiosi Decreti Nostri
In Ord. Plocz. Feria quinta ante Festum Nativitatis Gloriosissimae Mariae Anno
Domini 1729

Decretum Condescensionis
inter Gsos Lostkowskie et
Kraszewskie in Fundo Bo-
norum Zdziar Goszowskie
prolatum 1729no Anno

Actum in curia Lucerna Dziembor[ensi] [illegible] termino videlicet
[illegible] celebrato in Vigilia Festi Sancti Thome Apostoli Anno
Domini Millesimo Septingentesimo Quinquagesimo. presentibus
ibi ac Nobilibus Dominico Cuienski Burgrabio Lucerne Joseph
Josepho Kiaszkowiczki, Michaele Wozinski, Petronio Lubie-
nieckich Mareschallis, Ignatio Dzierzkowski, Regimo Mareschalli
Curie Equestribus, ac alijs ad hec [illegible] congregatis
nec non Nobile Dno Andrea Wyszogrodzky
de Dzikla Lochny authentico et iurato actui presenti adhuc
et Quidem acclamante.

Prefatus Dnus Burgrabius in virtute Decreti sui in eo
termino Lucen feria secunda ante Festum Sancte Katarine
Virginis et Martyris proxime preteritum Anno currenti inter
Nobilem Adamum Lubienieckich Sandecum Cracovien[sem] Lucen Canonic[um]
ac Nobilem Nicolaum Sarnen Decanum Luminen[sem] Succentorem, tum Nob[ilem]
Simonem Sarnen Cantorem Lucen et Ignatium Dzierzkowski Mare-
schallum Curie Lucen[sis] ex una, et Nobilem Adamum Kaminskum & Joannem
de Chwierczynskie primi voti Nobilis Antonij Kaminski ulti
dum presens viti [illegible] et Executorium Testamentarios ex
parte ab altera litis. Quo vocatis, ut [illegible] [illegible]
habitis in termino [illegible] [illegible] [illegible]
certa Bona Dzierzkowskie [illegible] Sarnen, ultimo decessu
percepta tam et inventaria de rebus mobilibus apprehensis
inquirat, Salarium exigiat, Executiones expediat [illegible]
et alia Decreti sui de lucta exarati forma edimendi
in [illegible] ad Bona in acta specificata ex requisitio-
ne Partis Actoree consecutus, iurisdictionem suam officio
iam precauto et prius pace et tranquillitate publica circa
actus Iuridicos observari solita vocem Fisci promulgata com-
dabit et Partes ad comparendum predicto termino acclamare
mandavit. Quo in termino Partibus Actoribus quidem Illustri
Adamum Nobile Paulo Canonico Sandecia Lucen Decano Decanoque
Luminen[sem] tum Nobilis Simone Sarnen, Joanne
et Ignatio Dzierzkowskie per eosdem Illustres Canonicum
Collegiatae Lucen et Nobilem Joannem Kaminskie Suis et
eorum Simonis et Ignatii Dzierzkowskich nominibus Actis
Actis vero Nobilis Kaminskie et Anna de Chwierczynskie primi voti
Nobilis Antonij Kaminski ulti adhuc nupta Kaminska Executrix
et quidem [illegible] in absentia Nobilis personaliter Nobilis

non involvendo quidquam in resolutionem Commissorum Actorum praesens ad Judicia Tribunalitia Rni Petricovien. exposcente etiam Parte Actorea conservando Terminum Partibus utrisq. sine ulla adcitatione in ejsdem Judicijs Tribunalitijs ex regestro Causae huic competenti comparendi peremptorium remisit remittitq. Decreti praesens vigore.

Matthias Bigienski Burgrabius Castrensis Plocensis mpp

Officium praesens Crensis Capitulo Plocensis ad Oblationem Gsi Valentini Ostrowski Decretum Remissionis infrascripto in Bonis inferius Nominandis Officiose per Infraspecificato Gsum Burgrabium Crensis Plocensis expedito ac manu ejus propria Subscripto reproducens ad Actiandum Actoq. praesens Ingrossandum Suscepit in Tenore Sequens (Inserat) Originale ejusdem Decreti Circa Acta relicto

In Castro Plocensi Feria Quarta post Festum Sanctorum Innocentium Martyrum proxima Anno Domini 1750

Decrum Remissionis
inter EE Winnickie et
Chudzewskie
1720. 80

Actum in fundo Dorohostkie Mieszkino Mediocri[s]
habitt feria tertia infrastino Festi omnium Sanctor[um]
ao Dni 1751.

Coram me Georgio in Podzachy Podczaszy Judice Terrestri
Stinen
In Presentia Nobor Thoma Jaroszewski Camerarij Granic[ar]
cer Joannis Stodzieiewski Burgrabij Castre Ostrogen Ignatij
lowski Pauli Bykowski ac aliorum hic nominatim Nob Ignatij
Joannis Lucipski de villa Kamieniica Minor authentici et fam

Judicium presens Terreste Ostrogen Judicatus virtute decre
Terrij Ostrogen in Ostrogen in Termino Communi by Terr
Secunda ante festum Sctae Mariae Magdalenae proxa an
nunc Currenti inter Nobs Georgium et Terentium de Kam
skie Matuszewicze Capreos Stokliczy actores et Nobs
Virgin de Smolinskie Dambrowska Cesti[ar] Eduar
Adamum Niedrowski Jacobum Slepkowski alber
Jaroszewski Ultos partim ab absens vacantibus Judicijs
Terribus Palatinatus Kiow et Dubicza Sandomirien
Lati quo mediante condescensio Sui Judicij duor absentiu
non obstante vel Nobi Camerario Terrestri Stolen Judi
tio pro die hodierna est assignata ut ante omnia
Comportacionem mentionator et documenta quibus
ad sortes in Mieszkino dict Koskowizna Stokowe
Doroszowizna Bizkupizna vocitatas et alias spectan
et quovismodo ad alias referentia ad quem pertinere
arbt proprietatem probantia premittant Comprobatione
quem competierit adjudicanda decernat, quo subleg
ta cognitione ac resolucione facta narrationes dictas
resolvat adjudicet, et in Cujus manus possione sortes mer
data existunt etiam per singulationes investigat et quo
indebite aliquem pervenerit Condescensionem
Nobr Georgij cui ad judicabuntur cum redditu possi
provenerit de proventibus calculo decernat, si vero
hinc potestas probabuntur circa possiones conservet
eriah quibus Cumulis possessa fuerint solucionem cat
tret de resarcione vel desolatione indaget mentiones exp
et Partes pro Exigentia Legis ac justitiae documentor
ster despedicet Sententiatum est Subsignatione in Eod Decreto
eodem termino Condescendit ut pars actrix alter ad
prorogationem fieri quo mediante liberum

Palma

Dominicam Rogationum proxo anno Dni millesimo sexcentesimo
Nonagesimo Septimo per Gnosam agnethem Trembinska olim
Valentini Filiam olt vero Gnosi Nicolai Niedrowski ultimo protunc
voto Consortem Viduam Bonor Męczenino magna seu Sortium
Hæredissam in personam Gnosi Ludovici Jaroszewski Gnosi Valen
tini Jaroszewski Burgrabij Castren Plocen Filij super Sortes in Eisa
Bonis Męczenino magna hærentes Paternas et Maternas reco
gnita resignatas fuisse, earundem autem ipsar Sortium resi
gnationem coram hisce actis Castren Plocen sub actu feriæ quin
tæ post Dominicam Cantate proxæ ao Dni millesimo Septin
gentesimo Septimo ab eoæ Gnoso Ludovico Jaroszewski Valenti
ni Filio per Gnosum Casimirum Męczynski olt Gaspari Filium
et Dorotheam Taborska Conges quæsitam esse, deniq super trans
versum Sulcorum seu æstivalium duorum Stadiorum in Campo
Sub Srednie Męczenino incipiens à fossa Gsi Valentini Dąbrowski
et tendens ad agros Ejusæ recognoscens inter metas Gnosi Ludovici Ja
roszewski ex utraq parte in et super Bonis Męczenino magna
Sill et jacens à Gnoso Valentino Jaroszewski olim Alberti Filio
in personam dicti Gnosi Casimiri Męcinski olt Gaspari Filij præ
cedente coram actis Castren Plocen sub actu Sabbathi pridie festi
Sancti Martini Pontificis ao Dni millesimo Septingentesimo ter
tio officiosa recognitione resignatoria Jus hæreditatis deventum
intercessisse, deniq quo spectat ad Bona Męczenino Mediocre seu
Sortem Dorszowizna Iidem mci Matuszewicowie Conges proba
runt Sortem Eanæ in Bonis Villæ Męczenino Srednie Sillam
vigore resignationis coram actis Castren Plocen feria quarta post
festum Sctæ Margarethæ Virginis et Martyris proxa an
no Dni millesimo sexcentesimo Nonagesimo Septimo per
Gnosam agnetem Trębinska olt Valentini Filiam olt vero
Nblij Nicolai Niedrowski protunc Consortem relictam Viduam
in rem Gnosi Ludovici Jaroszewski Gnosi Valentini Jaroszewski
Burgrabij Castr Plocen Filij recognitæ ad Eum deventam subse
quenti tempore per ipsum super hancce Sortem Dorszowizna
nexu resignaonis in personam sæpedicti Gnosi Casimiri Męczyn
ski coram actis Castren Plocen feria quarta ante Fm S. Valentini
Martyris pxa ao Dni 1699 subsequutæ Jus hæreditatis demis
sum extitisse, Quantum autem attinet Sortem Koskowizna
in Villa Męczenino mediocri jacentem prerecensiti mci Matusze
wicowie Capitanei Stoclicen Conges deduxerunt Ejusæ Sortis juxta re
signationem coram actis Castren Plocen per Gnosam agnethem Trę
binska olt Valentini Filiam primi olt G. Nicolai Niedrowski 2di
protunc nuptus Gsi Ludovici Jaroszewski Contem in personam Gnosi
Hyacinthi Jaroszewski Gnosi Valentini Jaroszewski Burgrabij Castr
Plocen Filij coram actis Castren Plocen feria 2da post Dnicam Judica

quadrtem proda ad 1690 factam cum Enosio Hiacinthum Jaroszewski fuisse haeredem, vi cuius quoq; resignationis praedictae Ilia de Trębinskie agnati primi Niedrowska de post vocati Jaroszewska sub anno eodem resignationis actu per Enosium cum vicium Jaroszewski quadringentos florenos Polonicales fuisse, tandem hanc ipsam sortem Kosko uiżna ut resignatio coram eisdem actis Castri Plocen feria sexta pridie festi Sancti Nicolai Episcopi ao Dni 1690 per Stum Hiacinthum Jaroszewski in rem Di Casimiri Męczyński recognita testatur ad Stum Męczyński devenisse. Tandem quo regulariter sortem Biskupowizna ac Dorszowizna in eisdem Bonis Męczyno medietatis Litas ab ersa Angeis Matuszewice exposituum est ac probatum resignatione coram actis Castri Plocen feria secunda vigilia festi Sanctissimae Trinitatis anno Dni 1699 per Stum Gregorium Smolinski ab Joannis Filium mne Enosa Hedvigis Smolenska cum ob Enosa Eva Leszczyńska procreata Filia minorennis in persona tutoris sui Enosi Casimiri Męczyński recognita sortes easa per Enosum cum Męczyński haereditatis jure obtinuisse ac pro haereditate summam trecentorum florenorum Polonicalium eodem resignationis actu Enosa Hedvigis Smolenska Gregorii cum ob Enosa Eva Leszczyńska matrimoniali ter procreata Filia minorenni una cum alia quingentorum florenorum transfusione summa super sorte Kosko uiżna dicte extendente profectitia inscriptam interessisse. Insuper quo ad praedictum Mehowiec pertinet hoc pratum una cum fundo eius adjacenti circa prena à fossa alias ab rowu et tendens ad granicies Jaroszewska dicta Biskupowska in Mehowiec sub sopechortinas Mei Matuszewicowie per Enosam agnatem de Trębinskie ab Valentini Filiam primi Enosi Melchioris Jankowski vidi vero olim Enosi Nicolai Niedrowski tertio protune nuptus Enosi Ludovici Jaroszewski consortem Enoso Casimiro Męczyński ab Caspari Filio actis Castri Plocen feria quinta post Dominicam Jubilate proxima ao Dni 1699 resignatus esse ac pro eadem resignatione à marito Enoso Ludovico Jaroszewski Valentini filio sorte in Bonis Męczyno predicte dictam Mostowiensk a Nobilis Subbotski Valentini filio profectitiam praedicte Enosae de Trębinskie ultimo voto Jaroszewska ibi resignatam interesse Lia Mei Matuszewicowie Caspari Stolnicen gnes proxima fuit ad extremum Eidem Enoso Casimiro Męczyński ab Caspari filio in fundamento resignationis in castro Plocen feria secunda ante festum Sancti Thomae apti proxima ao Dni 1703 per Enos

Ludovicus Jaroszewski

Ludovicum Jaroszewski Gnosi Valentini Jaroszewski Fratrem inperto
natu post Casimiri Mężyński subsequute agros certos et in
primis agrum triumduorum per Stadia duo inter metas Vespto
juris et utrag parte inciendo ad rowu Nobij Valentini Jąmbro
wski et tendendo ad agros Gnosi Valentini Jaroszewski de nuo
agrum alias przecz sed Sudor Stadiorum duor inter metas
jurisqvospitorij ea una et Gnosi Valentini Jąmbrowski exalte
inciendo et tendendo ut pstra seruire elucidarunt his repro
ductij documentis et probationibus hereditates ab Gnosa Ca
simiro Mężyński servientes se le referentibus latum
omnium sortium ea ad iarum Post obitum Gnosos Casimiri
Mężyński et Dorotheam Taborska Paternas Maternasq
in Stonij Villas Mężenino magna, Mediocri, et parva exi
stentium hereditariasq obligatoriarum jus hereditatis
nondum memorati mei Matheszewi coure Casnes Sto
kliczonges quidem esse ~~extorserunt~~ Assumptis ibus
videlicet Gnosis Rosalia nobij Jacobi Chybowski Pelagia
primi ab Gnos Francisci Sokolowski secundi voti Stanislai
Sarnacki Consortibus Mężyńskie ab Gnosi Casimiri Mężyń
ski cum ab Gnosa Dorothea Taborska procreatis suis ab
sororibus inter se germanis exposuerunt, verum etiam
transactiones infradeclarandas specificates nimirum Contractu
interstitio resignationis sortium in Mężenino magna Mediocre
et parva. Villas subsequendo inter Gnosos Rosaliam ab Gnotorum
Casimiri Mężyński et Dorotheae Taborska conjugum primam Gnosi
Jacobi Chybowski Conjugem ab una, et Gnosos Matheszewicz con
jugi ab altera partibus ~~conjugibus~~ bonis gestis die quinta marty
ad Dni 1740 confectum quo mediante sortes casq in deportatio
nem onerum et gradum Gnosa Stanislai Jąmbrowska in Exempti
onem sortis octingentor flor polon cum quatuor millibus tin
pharum Gnosi Joannis Jąmbrowski atq octingentor tinpho
rum Gnosi Zakrewski ~~atq~~ nec non pro summa in vim restantis pretij
in quantitate octingentor flor polon constituta eadem Gnosa
de Mężyńskie Chybowska resignatarum obtinerat prout
de facto de testingentis florenis polonicis pretio levatis acquietatis
ne coram actis Castri Mieścicensis feria quinta post festa Sabbathi
mia Sacri Pentecosten proxima ao Dni 1740 facta eaq bonachi
tocue actu mei Matheszewicz longis Capitaneatus Stokliczen
sis memorati Castri Mieścicensis resignatione eaq ad acta Castri
Plocensis Sabbatho in crastino festi Sti Martini Pontificis ao Dom
ni 1746to per oblatam petitam de premissis testante resigna
verat tandem alterius sororis Gnosa Pelagia de Mężyńskie Gnosi

Laurenty Sarnacki consortij ac ipsius met Marriti Contracta in Kasna
die decima Januarij ao Dni 1744 ~~celebrata~~ dg in ordine resignand
in vrthij acta Constituentium sortium in deportacionem extra spect
catorum omnium ac pro resenti gringentor gringvaginta flor Pol
in vrim fretij conditata summa constituturn Lui eadem Sati
facere Enoti Sarnacky renuerant cui Ipso Judicij Terrestris Zaw
Mrzeu in krensko feria secunda post Dm Sti Luce Evangelistę
proxima ao Dni 1749 quo mediante melioracia pro preio resi
ti summa et in granitate septingentor gringvaginta flor
Polor constituta) ut resignent bona decretum datum, post
hac quod Decretum ~~fuit~~ quietationis ~~tam~~ ex parte Enosij Sa
renty Sarnacki tam de summa septingentor florenor flor
Polor per manus Sotii sui met mu Matusseui cum personate
in personam utriusque Conjugum Magcor Matusseui Czow gu
de summa Duorum Millium flor Polor in personam Enos
Pelagię de Mężynskie Conty Lui factas et coram actis Terr
restribus Zawskrzeng in krensko sub actu Ecclesie feria secund
post Dm Sti Luce Evangelistę hoc eo anno 1749 recogn
tas resignationem a Enosia ead Pelagia de Mężynski e
Sarnacka in personam Mgcor Georgij Matusseuicz et
resia de Kępnskie Conjugum Capitaneor Stokkien in actis
Plocen feria tertia post Dominicam Oculi quadragesim
lem proxima ao Dni 1750 immediato subsequentem reposu
runt, reponitq; Supradea altu Specificaty transactionis
bona hac post dubiegvatas etiam Enosij Dambrowskiet
Zaleski Satisfactiones bona hac Mężynno magna med
orij et Parva seu Sorte deduxerunt ad se pertinere, sed
rnen in possessione totalium sortium opposuerunt no
estare, ~~nemas~~ per Heredes et Possessores Enor eorund
uti vicinos ad fidem status et Actitatas aretsas fuisse
Litig' appropriatas Judicium itaq; attenty documenty
Controversij Partium Mgcos Georgium Matusseuicz ac
Teresiam Kępnska Conjges juxta resignationes sortiu
vis Bonij Mężynno magna ab antiquo Enosij agnedij De
binskie ultimo voto Jaroszewska hereditariat et trans
missibiliter ~~Sub~~ cum activitate per stadia duo in Bonij vero Mężyn
no medio sortium Dorszowizna Koskowizna et Biskupi
wizna atq; prati Mekowiec vocitatum adjacenti Eriq Campo
in Bonij autem Mężynno parva sortium tam Capitanei Kępnskie Conjges
Enotos Casimirum Mężynskie ex antecessoribus in Bonij vero et ar
rum otrinium Trium Mężynno pertinebant quam et earum

† ad Cujus manus per rationes subscriptionis a Conte Terrenty ad Jus
sum fuerat impetita ita et tam

quæ ad ipsos vigore resignationum vel successive fuerant
ta et tasy cor[am] Egnot[o] Mielgnskiel Consule Egnot[o] Chodowskis de
Sarnatka Filias respective eorum Mutuo Consensu consorte
resignatas pro gradibitatis hæreditatis esse declarat quia
Sigmgus Mikus Leuiczowie ea ratione quod totaliter non
erunt sortes sibi seruientes ex jure ab Egnotis de Mielgnsko
wka ad Sarnatka in hereditate ad possessionem deny erti
Seruientes stabat pro comportatione instrumentor aber sup
tem ad Easdem sortium demonstrantium ea gratiam
rum possidebant sortes representantium distinctionem
a sortibus pro quo electionem conuenerunt Deinde Judicia
Sententiat quatenus tam actorea Pars gratis instrumen
menta et documenta quæ is exhibitis circumstantiis
ijs porro necessaria duxerunt ad Judicium Comparentiæ
instanti et licet comportarunt pro nulla quia Judi
men ea Esse Judicium sufficienter informari negant prout
de sufficientibus Comportent tandem ea quo nulla ampliori
comportare possunt. Judiciales declararunt prout de stato
Comprobent in Eam juramenti rotham quia omnia Com
portarunt videlicet Egnotis ad armus Niedrowskis asmira
Czachowski aby autem quia nulla ad Comportandi facultatem
nec ea celarunt et addixerunt Merito Judiciali ad pronun
andam juramenti rotham Inductum juramentum
post quod Ea quo Judicium relatorium de positione sortium
quantitate agrorum arearum informari non valet inju
git quatenus Egnotis Coharedes Bonor Mielgnina magna Mel
gis et parva possessores eorundem demonstrent sortes sua
a sortibus actorum distinctas de situationeq locorum bo
leant ea re oculis subjecta distinctionem sortium ad actor
pertinentium faciant prout ordineq peragendorum pra
missorum Consistionis statis ad demonstrationem
Coharedum et Compossessorum subsequendo Judicium
se se Contulit Eademq Status Bonor Consistionem
in tenore tali perfecit (videatur Consistio ut et totius
ce scripta) post quam perfectam agris arcis hortis pratis
rubetis Consistionem de positione sortium informantes sign
den non constat Judicio utrum realiter Coharedes et Compossess
res de sortibus actorum demonstrationem ac distinctionem
fecerint Pars autem actorea aversionem appropriationemque
agror arear hortor prator Judicialiter opponit ea quo à succes
ribus ab Egnotis fasimiti Mielgnski extra possessionem existen
tibus sortes hæreditate asgnitas dicunt proinde et prehabiti Juris

Sed cum per tales duos gremiales hoc Enotus alberti Jarosteuski
nunc circa sonsenstionem agrorum igore transactionis superius de
ista edarata jure hereditario ad mgcos Matheusicz ut hoc
pertinere agnoscit et prati in longum novendecem ab
area Mechnicziana ad agros transversales Enoti Gusa Jarosteuski de
se protendens, jam autem officium Burgrabiale castri Plocensis agri
transversum Enoti Gothi ecclesia tangebat ea Boniz Enoti Gusa alberti
Jarosteuski hereditarijs rem ex jure vendendo alienum tradidit in ipsum
possessionem ea ex transpositionis mei Matheusicz in hucusq eadem stant
stringe cum presenti in condescensionem Enotus Jarosteuski nunc pri
mo rem dubiam distinxit et ad hereditatem quidem Enoti Mechnicziana
gramina hoc transversum non pertinere agnoscit ideo judicium
hoc transversum agri atq prati sub traditionem ex jure negotio
Gosticciano non cadere debere declarat sed ad hereditatem mei
Matheusicz pertinere determinat. Signa autem agri hinc usq
existentes post molendinum ac post aream Mechnicziani ex
situati granities Villa Mechnicziana abreviationes adingentes in posses
sione trentenali non sunt detinendi judicium partibus captato
tempore conservationem in presentia burgrabiae Plocensis cum
dam reservat vel si voluerint eadem partes suum judicium
aut Enotum Burgrabium qui in castro Plocensi conducere ea
state tempore conducendi facultatem reservat. ad extremum
quantum actionem et summarum in obligatione sortis Kosciuzna
existentem judicium inungit quatenus mei Matheusicz
vite capti ex eis stochicz summam adingentes Enotus
per alium Enotum fasimirum Mechnicki Enotis Hedrigismo
lenska actis castri Plocensis feria secunda in festo Sancte
et trinitatis vid. 1699 in existam libere et prostatis
ne festi sti Joannis Baptistae in ad deodante venture inedente
ad manus et quietationem Gusa uti in eidem stabulo solutate
Enotis nicolai Dambrowski existentis mediante summa
etiam transpositione si voluerint prefati Matheusicz ex
ipsis stochicz sortis Kosciuzna advise portionem obtinent
Jubij vero Dambrowska eam summam levet ps. levata
de sorte possessa in una manu in presentia Enoti Burgrabi
castri Plocensis aut suos locum et ordinis condescendat
vel si levare summam noluerit post repositam condescen
dere tenebitur si renuerit condescendere etiam absente
Burgrabiale aut Enoti subdelegati castri Plocensis ex tenore
attenta levatione aut repositione summa dimittere mei
Matheusicz habebit potestatem cui pareparere debebunt
sub pena banni primi et prodimissi hujus judicij in postpo

post Contraventionem vel etiam in Judicijs Castrensibus Plocensibus publicis
quoniam autem Sors sine quaris obligatione per Gnosam Dambro-
wska possidebatur ad Calculum teneretur quia tamen ex antiqua
possessione impossibilis calculus proinde Judicium praescindit Calculum
et Eum provisione à summa provenienti compensat atque bon-
ficat uti in re circa revisionem et Conscriptionem Status Bonorum
animadversa. quibus etiam Partes tam Gnosa Dambrowska
a provisione qui magis matus Zeuice à Calculo recesserunt
reddendo. Quantum attinet Statum Sortis Judicium anticipando
Solutionis terminum praefigit quatenus Partes vel Pars quaeris
G. Burgrabium quemvis Castrensem Plocensem ~~[illegible]~~ vel Subdele-
gatum Juratum una ante Solutionem Tmana Conducant. qui Gnosus
Burgrabius Conducenda de Sorte in quo Statu Gnosam Dambrowska
vel ejus antecessores sive Tutores in possessionem devenit tum re-
ratione vel desolatione omnibusque pretensionibus ex possessione Eme-
gentibus Conseminationibus auctis vel deperditis investigabit
Inquisitiones expediet Juramenta excipiet ac partes pro ea-
gentia negotij pro Justo et aequo dispudicabit, in quali Statu
dimitti Sors debebit circumscribet et Partes finaliter decidet
moderabiturque si pro pretensionibus a Gnosa Dambrowska
aliquid provenerit ex Summa adjudicata detruncabit si ver-
propter Gnam Dambrowska Solutionem adinveniet et id quod
Juris erit decernet Cujus decisioni Partes parere tenebuntur
Sub poena Banc Illo coram Officio conducendo publicanda Luita
poena 14 marcarum Polonicarum Parti per Partem Compensanda Jud-
cio vero suo per medium in Instanti Solvenda Decreti praesenti
vigore

Georgius in Podczachij Podczaski Judex Terris Gostinensis

Officium praesens Crenae Capitulo Plocensi ad Oblationem G. Ignatij
Pinkowski Dominum infrascriptum in Bonis inferius
nominandis Officio per M. Judicem Terrestrem Gostinensem
expedito ac manu Ejus propria Subscripto reproducendo
ad acticandum actisque praesentibus Ingrossandum. Suscepit in tenore
sequente. Inserat. Originale Ejusdem Circa Acta relicta

In Crenae Plocensi Sabbatho ante Festum S. Catharinae Virginis
et Martyris proxo Anno Domini 1751mo.

Opisanie Roly Grontow we Wsiach Męczynino magna medio-
cri et Parva In Termino Condescensionis per Judicium
Terrestre Gostinene Judicatus to iest per Mnicum Georgium
in Podczachy Podczaski Judicem Terrem Gostinene in Bo-
nis Eisdem Feria Tertia in Crastino Festi Omnium San-
ctorum Anno Dni 1751mo expedita nastąpione idq Praeden-
ta Sententia Judicij Episcopi juxta Demonstrationem per Hae-
redes et possessores Bonorum memoratorum factam. Pierwsze
Pole iak teraz Jarzyna była Na Męczeninie Wielkiem Za-
czyna się od Granicy Goslickiey bokiem Granice Dzwierzen-
skiey za Olszyną leżącey a zas idąc od Olszyny prosto do Ka-
mienia wielkiego za Granicę mianego na ktorym iest
Krzyż należy się Płusa wszerz Jarych cztery wzdłuż
zaś Zaczyna się od tego Kamienia a konczy się do Ogro-
dow po Row przez Stay pięcioro y z Łąką miedzy Gron-
tami JP. Woyciecha Jaroszewskiego z oboiey strony ta Płu-
sa należy do WJPP. Małusiewiczow Starostow Stoklickich
z Części od Sukcessorow Nieboszczyka Pana Kazimierza
Męczenskiego Kupney facit w kompot Jarych Dwadzie-
ścia. w Drugiem Polu na Męczeninie wielkiem bębenko
zwanym gdzie teraz Ozimina była iak się ode drogi
z Goslic do Męczenina ciągnącey się początek bierze a
konczy się u Granicy Leszczeńskiey na pułnocy iest Płusa
na szerz Zagonow Dziesięć wzdłuż iak teraz Grontu
zażywaią przez Stay Jedynaście y z Łąką facit w kompot
Zagonow z Łąką teraz używanych numero sto Dziesięć na
Jare redukuiąc facit Jarych Piędziesiąt pięć za temi Rolami
prosto Chrustami zarosły Gront aż do Leszczyńskiey Granice
Stay Dziesięć facit Zagonow sto na Jare redukuiąc facit
Jarych Piendziesiąt, a parte do tegoż Pola na Drugiey
stronie Wsi Męczenina wielkiego Przyczyli wszerz Zagonow
Dziesięć

Dziesięć przez Stay Dwa y z Łąką aż do głow Pańskich przy
Granicy Dzwierzenskiey w komput facit Zagonow Dwa
dzieścia a na Jare redukuiąc facit Jarych Dziesięć na
leży się do teyże Pola ten Przec leży za wsią nad Czer
nowką miedzy JP. Woyciecha Jaroszewskiego Grontami
z oboiey Strony do Części przez WJPP. Małusiewiczow
Starostow Stoklickich od Sukcessorow JP. Kazimierza Mę
czenskiego Kupney. w Trzeciem Polu na Męczeninie Wiel
kiem ktore teraz Zytem na Zimę siać będą y sieią
od Łąk Komorowa nazwanych zaczynaiącym się, a w
Granicy Leszczenskiey kończącym się iest Roli Jarych
Dwa wserz wzdłuż do za Zywania Stay Osm facit
Jarych Szesnaście daley Chrustami zarosło aż do pomi
nioney Granicy Leszczenskiey miedzy JP. Woyciecha Ja
roszewskiego. w Drugiem mieyscu miedzy Gosliczyzną
y Cierlonkowizną iest Roli wserz Zagonow Dziesięć na
Jare redukuiąc Jarych pięć nadłuż do zażywania Stay
Osm facit Zagonow Osmdziesiąt a na Jare facit Jarych
czterdzieści reszta Chrustami zarosło. Item w klinach Ro
li wserz Zagonow Dziesięć wzdłuż zaś przez Stay pięć
Zasianych Szoste Chrustami zarosło Staie facit Zagonow
Sześćdziesiąt a na Jare Jarych in numero Trzydzieści
role y w tym Polu do WJPP. Małusiewiczow Starostow
Stoklickich należy z Części JP. Kazimierza Męczyńskiego
Sukcessorow Kupioney. W tych Polach na Męczeninie Wielkim
są osobliwe role gronta ktore WJPP. Małusiewiczowie Sta
rostowie Stoklicy przez Transfuzyą od Jeymości Panny Sa
lomei Gosliki trzymaią za tradycyą te gronta do Possessyi
osobney vigore traditionis potey trzymać maią pokiey nie
oddana będzie Summa transfundowana przez JP. Woyci
cha Jaroszewskiego ## Na Drugiem Męczeninie Sredniem

Opisuią się

miedzy ktoremi trudowanemi iest przecznik naszey Jarych Dziesięć za dwa oktorych wsze napisano to lubo traiowane ale
że JP. Woyciech Jaroszewski przyznał do Dziedzictwa WWJPP. Starostow Stoklickich więc nie trudnym niebędą pociągnąć zatem
Sześć Jarem siedm Jarych nadłuż Stay dwa do tych że WJPP. Małusiewiczow należą dziedzictwem wserz do granicy Męczenin osiedlego

opisuią się Pola tak do WJ.P.P. Matusiewiczow Starostow Stokli-
kich iako do inszych Ichmosciow P.P. Possessorow należące.
Nay przod Zabłotniem Otłogami leżącem za Wiatrakiem
WJ.P.P. Starostwa y daley obok Pola iak teraz Zyto na Zi-
me za siane leżącym. Zaczyna się Pole Ozimie od Granicy
wielkiego Męczenina wzdłuż a konczy się do Łąk Kącie
nazwanych naypierwsza rola iest Alias Płusa do JJ.P.P. Ro-
dowskich należąca wserz Zagonow Dwanaście. Potym nastę-
puie WJ.P.P. Matusiewiczow Płusa wserz Zagonow Dwana-
ście od Panow Misienskich kupiona poniey Folwarek tych
że Ichmościow. od Sukcessorow Nieboszczyka JP. Kazimierza
Męczeńskiego Kupiony Zagonow Trzydzieści pięc na dłuż Stay
cztery y Łąka do drugiego pola. Potym płusa WJ.P.P. Matu-
siewiczow od Sukcessorow JP. Kazimierza Męczeńskiego Kupio-
na a w possessyi JP. Mikołaiowy Dąmbrowski będąca Ko-
skowizna zwana wserz Zagonow Dziesięc miedzy drogami
zaś od Granicy wielkiego Męczenina szersza wzdłuż do
drugiego pola ciągnąca się iak teraz Jarzyna była. Za tą
płusą podobnaż płusa JP. Stanisławowy Dąbrowski ze
Stryiecznemi iey. Daley Folwarek Dorsowizny WJ.P.P. Matu-
siewiczow od Sukcessorow JP. Kazimierza Męczyńskiego Kupio-
ny wserz miedzy drogami od Granicy Męczenina Wielkiego
Zagonow Piętnaście za Drogą ku Łąkom Zagonow Czternaście
przez Stay Trzy aż do drugiego pola. Daley idąc rola ktorą
JP. Adam Niedrowski trzyma wserz miedzy drogami Zagonow
Trzynaście za drogą Zagonow Dwanaście wzdłuż iako y pier-
wsze role. iak się zowie ta rola nie wie JP. Niedrowski. Potym
Rudowszczyzny Zagonow małych trzy wserz wzdłuż do drugie-
go pola. Tandę Misienszczyzny tyleż na szerz co Rudowszczyzny

y na dłuż

y na dłuż Misieńszczyzna należy się Dziedzictwem do WJPP.
Matusiewiczow. Daley trzy Zagony Koskowizny do WJPP. Matu-
siewiczow Dziedzictwem należącey w possessyi JP. Mikołaiowy Dą-
browski będące. Potym JP. Stanisławowy Dąbrowski podobna
rola na szerz y nadłuż. Znawu Dorsowizny do WJPP. Matusie-
wiczow wszerz Zagonow sześć wzdłuż iak y drugie role. Tandem
rola wszerz Zagonow sporych pięć wzdłuż iak y drugie role
tę JP. Adam Niedrowski trzyma. Potym Mozdzeiowizna w
possessyi JP. Mikołaiowy Dąbrowski będąca wszerz Zagonow sze-
małych wzdłuż iak y drugie role. Potym JP. Stanisławowy Dą-
browski ze Stryiecznemi wszerz Zagonow sześć wzdłuż iak y
drugie role. Daley idąc od Granicy Męczenina wielkiego do dro-
gi wszerz iest Zagonow Osmnaście przez Staie do WJPP.
Matusiewiczow Dziedzictwem należących za drogą zaś do tych
że Jchmosciow Zagonow pięć, a zaś JP. Adam Niedrowski Za-
gonow pięć dobrych possidet za drogą potym. Za drogą Zago-
now pięć do WJPP. Matusiewiczow Dziedzictwem należących
Tandem rola nawylot y przez drogę aż do pola drugiego ciągną-
ca się wszerz Zagonow pięć dobrych ktora possidet JP. Adam
Niedroski. Daley Część Rudowszczyzna Zagonow sześć wzdłuż
tak iak y drugie role. Tandem Zagonow wszerz Dwadzieścia
wzdłuż iak y drugie role Dziedziczne WJPP. Matusiewi-
czow tak do Części Misieńszczyzny iako do Części od Sukcy-
sorow JP. Kazimierza Męczynskiego Dzidzictwem nabytey
należące. Potym następuie Płusa do Części Koskowizny WJPP.
Matuszewiczow Dziedziczney należąca w possessyi JP. Mikołaio-
wy Dąbroski zostaiąca wszerz garych cztery wdłuż iak drugie
role Tandem Płusa JP. Stanisławowy Dąbroski z Stryiecznemi garych
trzy wszerz wdłuż iako y pierwsze role. Potey Płusie od Męczenina
Wielkiego Granicy do drogi wdłuż, iest roli wszerz Zagonow Osm-

naście

naście Dziedzictwem do WJPP. Matuszewiczow należąca. Przyczy
Zwany za drogą przeciw tym Zagonom JP. Stanisławowy Dą-
broski ze Stryiecznemi wserz Zagonow Dziesięć wdłuż do dru-
giego pola. Zatemiż Dziesiącią Zagonomi JP. Adama Niedro-
skiego Zagonow Jedynaście za drogą aż do drugiego pola ku
granicy zaś Męczenina Wielkiego przez drogę przeciwko tym
Jedynastą Zagonom tegoż JP. Adama Niedroskiego roli wserz
Zagonow Osm od miedzy WJPP. Matuszewiczow za Osmnastą
Zagonami będącey leżących. Tandem powłoczek Zagonow pięć od
Granicy Męczenina Wielkiego zaczynaiący się, u pola drugiego
Kończący się wserz do drogi węższy Zagonami piącią za drogą
szerszy WJPP. Matuszewiczow dziedziczny. Tandem powłoczek
JP. Adama Niedroskiego wserz Zagonow pięć wdłuż iak y dru-
gie role Tandem powłoczek JPP. Rudowskich wserz Jarych
dwa wdłuż iak y pierwsze. Powłoczek Misienski nazwany dzie-
dziczny WJPP. Matuszewiczow na wylot od Granicy Męczeni-
na Wielkiego wserz Zagonow cztery wdłuż ut supra. Potym
powłoczek tych że Jchmciow od Granicy wielkiego Męczenina
zaczynaiący się protrahiż tylko przez Stay dwoie wserz Za-
gonow czterema, a drugie Staie do JP. Stanisławowy Dąbro-
wski y Konsukcessorow iey. poty pole ciągłe Kończy się. Na-
stępuią Przece minąwszy cztery Zagony Powłoczkowe podłużnie
przez dwoie Stay będące do JP. Stanisławowy Dąbroski nale-
żące prosto ku Granicy Męczenina Wielkiego prosto po zago-
nie nimo przeczne role gdąc iest przec przez iedno Staie
przy samey Granicy Męczenina Wielkiego Staiem iednem wserz
Zagonow Dworskich Dwadzieścia dwa te do WJPP. Matuszewiczow
należą. Zatym Przecem Zagonow wserz czternaście sporych
ktore trzyma JP. Adam Niedroski. Dopiero potym zaczyna się

pole

pole podłużne wpo przez pierwszego ku Granicy Leszczynskiey
ciągnące się. Nay przod od Granicy Męczenina Wielkiego
iak koncem pola teyże wsi drozka iest miedzy Granica
mi iest Klin Spoczątku wserz Zagonow Dwadzieścia
ieden. Daley węży ku Granicy Leszczynskiey bo tylko Za
gonami piąciu wychodzący ten trzyma JP. Adam Niedro
ski. potym drugi Klin WJPP. Matuszewiczow wserz Spo
czątku Dwadziescia Dwa Zagonow Dworskich daley Klino
wato do pomieniony Granicy wychodzi. Zanim JP. Stani
sławowy Dąbroski Jary a daley do Granicy dwa Jare. Potym
takaż rola Koskowizna WJPP. Matuszewiczow dziedziczna
w possessyi JP. Mikołaiowy Dąbroski będąca. Zanią powłoczek
Kurzewinski od rol Miarkuiąc Zagonow pięc wserz daley
szersza u granicy Leszczynskiey. Potym Jary ieden JPP. Ru
doskich. Potym powłoczek Mozdzieniowizna Zwany wpo
sessyi JP. Mikołaiowy Dąbroski do JPP. Niedroskich y
innych Dziedzictwem należące Zagonow pięc wserz wdłuż iak y
drugie role. Tanę powłoczek JP. Stanisławowy Dąbroski
y innych wserz Jarych trzy potym Zagonow trzy iey ze
Stryiecznemi wdłuż aż do granicy Leszczynskiey. Tanę pomie
nioney JP. Stanisławowy Dąbroski wserz Zagonow Sześć
wdłuż do teyże granice. Zatemi Szescia Zagonami płusa
Koskoszczyzna wserz Jarych cztery wdłuż iako y drugie
WJPP. Matuszewiczow Dziedziczna wposessyi JP. Mikołaio
wy Dąbroskiey zostaiąca od początku rol poprzecznich szersza ku Gra
nicy Leszczynskiey dłuższa. Zatą płusa Folwarek WJPP. Ma
tuszewiczow dziedziczny wserz Zagonow Trzydziesci Osm daley
węży wdłuż iako drugie role ku Leszczynskiey Granicy. Daley
płusa JPP. Rudoskich z początku szersza Jarych Sporych czte
ry daley węższa. Poniey Płusa alias Folwarek wposessyi

JP. Adama Sie

JP. Adama Niedroskiego będącą wieś Zagonow dwadzieścia trzy sprych wdłuż iak drugie role. Tamże Tolwarek wieś Zagonow Dworskich dwadzieścia dwa do miedzy do Cześii od Sukcessorow Niebosiężyka Kazimierza Męczyńskiego w JP. Małuszewiczow dziedzicznych za miedzą do Cześii od tychże nabytych JP. Sarnackiego kupna pusta Zagonow wieś czternaście a wdłuż iako drugie role. Potym Powłoczek Rogozieńskiego w JP. Małuszewiczow Dziedziczny który Chłop obiewa wieś Zagonow cztery wdłuż iak drugie. Tamże JP. Wawrzeńca Męczyńskiego Zagonow cztery wieś, wdłuż iak y drugie. Potym JP. Stanisławowy Dąbroski z Konsukcesorami dwa jare wieś wdłuż iak y drugie role. Potym dwa jare z Cześii Koskowizny wsporyi JP Mikołaiowy Dąbroski będące w JP. Małuszewiczow dziedziczne. Potym dwanaście Zagonow wieś w JP. Małuszewiczow do Cześii Męczyńskiey dziedzicznych. Tamże do Cześii Mysieńskiey tychże w JP. Małuszewiczow dziedziczne wieś Zagonow siedm wdłuż iak y drugie. Potym JP. Rudzkich Zagonow wieś trzy wdłuż iak y drugie role. Item tychże JP. Rudzkich dwa jare wieś które trzymaią od Stanu Niedroskiego wdłuż iak y drugie role. Poty się konży pole. Reszta Zytem Zasiane. Zaczyna się jare Pole w którym będzie Ugor początek iegoż wezgłowia koniec u Granicy Leszczyńskiey. Nay przod przy Oziminie polu jary na Swodzieniowiznie wzdłuż JP. Mikołaiowy Dąbroski Tamże drugi jary JP. Stanisławowy Dąbroski dziedziczny. Tamże Tolwarek JP. Adama Niedroskiego wieś Zagonow dwadzieścia wdłuż iak y drugie. Daley JP. Stanisławowy Dąbroski zdrugiemi Zagonow trzy wdłuż ut supra. Potym do Cześii Koskowizny w JP. Małuszewiczow Dziedzicznej jarych dwa które w possessyi JP. Dąbroskich. Potym pusta wieś Zagonow osm do Cześci od Niebosiężyka JP Kazimierza Męczyńskiego w JP. Małuszewicz

dziedziczny

Dziedzicznych. Zaniemi wsi Zagonow pięc tych że Jchmenii Dzie-
dzicznych do Cześci Męczeńskiey. Dalej PP. Rudzkich wsi
dwa gaie alias Zagonow zwany. Zaniemi P. Stanisławowy Dąbrow-
z innemi gaiych wsi pięc alias Zagonow Dzieżic. Potym do Cze-
ści Koźlowiny WPP. Matuszewiczow Dziedziczny Zagonow
Dzieżic wprzestrzeni P. Mikołaiowy Dąbrowskich będących. Dalej
wsi Zagonow dwadzieścia trzy do Cześci męczeńskiey WPP.
Matuszewiczow. Tych że Jchmenow na Cześci męczeńskiey
wsi Zagonow dwanaście dworskich Dziedzicznych. Expect do
PP. Rudzkich pluża podobna wsi Zagonow dwanaście Dzieżic
twem należąca. Jnsuper Zania powłoczek który P. Adam Sie-
dzkiey trzyma wsi Zagonow pięc. poniem Zagonow pięc do Cześci
Mężeńskiey które trzy P. Mikołaiowa Dąbrowska. Dalej
powłoczek P. Stanisławowy Dąbrowskiey z innych wsi Zagonow
pięc. Potey Pole ciągnie się powszytowa dalej od drogi Zaczyna
się wdłuż Pluża P. Adama Siedzkiego zpoczątku od drogi
przy Smuszku iak Scieki wod wężza dalej szerzą wsi Za-
gonow Dzieżic. Zaniemi Pluża na Cześci męczeńskiey wsi
Zagonow dworskich ciągnące się wdłuż iak pole ciągnie się wsi
Matuszewiczow Dziedziczne. Dalej P. Stanisławowy Dąbrowskiey z
innych powłoczek Zagonow trzy. Zaniem pluża wsi Zagonow
Cześci do Cześci męczeńskiey WPP. Matuszewiczow Dziedzi-
czna Dalej PP. Rudzkich Zagonow Cześci wsi. Zaniem Pla-
now Cachowskich Zagonow Dzieżic. Potemi do Cześci od Nieboż-
ki P. Kazimierza męczeńskiego przez WPP. Matuszewiczow
nabytey Zagonow dzieżic Dworskich połowę na dwor a połowę
chłop dzieżic. Potym Pluża która trzy P. Adam Siedzkiego Za-
gonow Dzieżic wsi. Dalej Pluża WPP. Matuszewiczow do
Cześci męczeńskiey Zagonow wsi dzieżic. połtora Zagonow
trzy które trzyma P. Stanisławowa Dąbrowska przy nich drugie
trzy Zagony do Cześci Koźlowiny przez WW. Matuszewiczow Kupne

wprzestrzeni P. Mikołaiowy.

wnieszczyi Pp. Mikołajowy Dąbrowskiemu ociągce. Zamiem Dwłoczek do czci
Mieczenskiey Ynych Pp. Kazimierza Mieczenskiego. Zagonow Szesć Zamiem Zago
now cztery do części Bydzienskiey Ynych Pp. Matuszewiczow Dzie
dzicznych. Ziamę Pp. Rudowskich Dwa gare małe. gdzie płuża Zago
now jedynaście sporych Pp. Dąbrowskich. Zamią Pp. Adama Niewo
rowskiego płuża ganych pięć wzdz. potym Dwa gare jedem Pp. Ja
broskich który Pp. Stanisławowa Dąbrowska trzyma drugi gany do
części Koszkowizny który Pp. Mikołajowa Dąbrowska trzyma Ynych
Matuszewiczow Dziedziczny. Ziamę do części Mieczenskiey od Sukce
sorow Pp. Kazimierza Mieczenskiego nabytey Zagonow cztery. Do czę
ści zaś Bydzienskiey Zagonow Dwa przez tychże Jchmciow
nabyte. Ziamę Pp. Rudowskich gany jeden. Zamiem powłoczek
Zagonow pięć który trzymaią Pp. Adam Niedrowski. Potym powłoczek
do części od Sukcesorow Pp. Kazimierza Mieczenskiego przez
Ynych Pp. Matuszewiczow nabyty. Ziamę powłoczek ganych Dwa który trzy
ma Pp. Adam Niedrowski. Zamiem Powłoczek do części od Sukce
sorow Pp. Kazimierza Mieczenskiego wzdz ganych Dwa przez Yn
Pp. Matuszewiczow nabyty. Potym płuża ganych Szesć który
posiada Pp. Adam Niedrowski. Zamia płuża Zagonow dziesięć od
Sukcesorow Pp. Kazimierza Mieczenskiego przez Ynych Pp. Matusze
wiczow nabyta. Daley Na Dziedzicznizny Dwa gare które Pani
Mikołajowa Dąbrowska, a drugie dwa gare które Pp. Stanisław
wa Dąbrowska y gmni trzymaią. Ziamę Pp. Pp. Rudowskich ganych
Pięć Potym ganych Dwa od Sukcesorow Pp. Kazimierza Mie
czenskiego przez Ynych Pp. Matuszewiczow nabytych. Zamiem do Bydzienskiey części tychże Jchmciow jeden gany. Zamiem Pp.
Rudowskich. gany jeden, Ziamę na części Mieczenskiey za Dwa
nej u Pp. Pp. Rudowskich trzy gare Zastawne. Nakoniec powłoczek
Zagonow Szesć do części od Sukcesorow Pp. Kazimierza Mieczenskie
go nabyty przez Ynych Pp. Matuszewiczow. Potym powłoczku ode
drogi który Zamiem matem aż gdzie droga do Zagroby który

Zamiem

zaczęta wzdłuż Zagonow Czmużkiet czterdzieści dwa
ści od Sukcessorow JP. Kazimierza Męczeńskiego przez WW.
Matuszewiczow nabytey Dziedzictwem należący. rzeczka przez
krzakami zarosłych po bok ostrzeszkiey Granicę aż do Grobienia
Granicę aż Cmentarzem usum Grobiego męczenina Cmentarz
Kobrodum et Expectat incorporatio. Zaraz wracaiąc się od tego
Klinu droga ku męczeninu Grobiem idąc wszystkimi iak
się pole zaczyna na Spolitym przeczyki na lewey ręce leżące
gak z drogi ku męczeninu materia z Zagrobia ciągnącey się
wprawo rzeki wzięcie na wczytowia pola opisanego ostrz
przeczyku Klinem wychodzącey krotkiemi Kawałkami ga
rych pięcia to do JP. Stanisławowy Dąbrowki y do innych cią
Konsukcessorow należą. na lewey ręce potym do części Kozłow
zny WW. Matuszewiczow Dziedzicznej ostrz ganych ostrz
które Wzyngl. Miłostiowa Dąbrowka. Potym od Sukcessorow
JP. Kazimierza Męczeńskiego przez WW. Matuszewiczow nab
cey Zagonow dwanaście wstrzut aż do drogi. Zaniemi JP. Ru
dosłych ganych dwa. Zaraz do części Imyeniczyny WW.
Matuszewiczow ganych dwa do drogi wstrzut ku męczeninu
materni z Zagrobia ciągnącey się. Zaraz do tychże WW. Ma
tuszewiczow z części od Sukcessorow JP. Kazimierza Męczeńskie
go nabytey drogie dwa gare wstrzut ut supra do drogi. Potym
dwa gare JP. Adam Dziedzicznie trzyma do części Grobieńskiey
zny. Zatym rozstępuie roli Zagonow siedm potrwa do JP. Stanisła
wowy Dąbrowskiey a druga potrwa na części Kozłowskie WW.
Matuszewiczow Dziedzicznej która JP. Miłostiowa do Grobia trzy
ma. Zaraz do części od Sukcessorow JP. Kazimierza Męczeńskiego
przez WW. Matuszewiczow nabytey Zagonow ostrz a zaś na
Imyeniczyznie WW. Matuszewiczow ganych dwa do
tym JP. Rudolfich ganych dwa od wczytowia wzięte drogi
wzrzte. Zaraz na części od Sukcessorow JP. Kazimierza Męczeńskiego

ganych dwa

garych dwa przez ow Matuszewiczow nabytych. Dalej Ogr
garych ktore Jp. Adam Niedrzwicki trzyma. Za tym dwa gare Jp.
Stanisławowy Dąbrowskiej y gmych Konsulteszano. Exposz dwa ga-
re do czesci Mosciszyny przez wPp. Matuszewiczow nabytych
ogrodzone Jp. Miloszowy Dąbrowskiej będące. Zaraz za tymi Zagonow
osim do czesci od Sukcesorow Jp. Kazimierza Mszczuiego przez
wPp. Matuszewiczow nabytych, do czesci zaś Mysliszyzny dwa-
scie osim Zagonow wPp. Matuszewiczow. Dalej za tymi Zaraz
garych czery do Pp. Rudzkich należące. Exposz Zagonow pięć
Jp. Adam Niedrzwickiego trzyma. Za tym powtorzey Zagonow szesc
wPp. Matuszewiczow do czesci Mszczuiszczyzny ten Dworowi ny
przeciw temu powtorzey miedzy temi Drzewami y płotami
dwa gare do wezytowiow pola wprzod opisanego. Za tym płota ga-
rych czery wpoprzey Jp. Adama Niedrzwickiego będące Drzewi ty
płotie za Smuszkiem do wezytowia pola wyżey opisane
Zagonow dwadzieścia pięć do Jp. Niedrzwickiego należących. Gdzie dalej
Smuszka ku wzi na lewey ręce za płotem Jp. Niedrzwickiego na cz
ści Mszczuiszczyzne która Jp. Miloszowa Dąbrowska trzyma
est garych czery przeciwko którym na prawey ręce zaraz
do wezytowia pola ciągłego ie trzy gare Jp. Rudzkich a na
Mysliszczyźnie drugie trzy gare wPp. Matuszewiczow. Znowu
Smuszka gdzie na czesci od Sukcesorow Jp. Kazimierza Mszcz
uiego przez ow. Matuszewiczow nabytey płota Zagonow dwa-
dzieścia na obie strony Smuszki y drogi leżąca do
wezytowia aż do drogi Zagrobia do Mszczenina maiąc ciągnąc
się leży. Znowu tym Smuszkiem idąc na lewey ręce est Zago-
now gedynaście od Smuszki do drogi z Zagrobia ciągnącey się ku
Mszczeninu (ciągnąc się do) est Zagonow gedynaście do Jp. Stanisławowy Dąbrowskiej
y Konsulteszanom należą przez Gay dwoie na przeciwko zaś na
prawey ręce ode Smuszki Smugowey co nie zboże woza do wezytowia
pola ciągłego.

pola ciągłego pierwey opisanego małym Stawem Dwa jare na Zachodzie do WW. Matuszewiczow należące wzdłuż gd. Wilkowiowy Dąbrowki będące Drugie dwa jare do gd. Stanisławowey Dąbrowki. Daley idąc tąż drożką ku Smugowi y wzi na Lewey ręce od drożki aż do drogi Zagrobskiey wzdłuż Stay Dwoie wzdłuż Zagonow Dwadzieścia Dwa Sporych trzyma gd. Adam Kiedrowski na prawey zaś ręce po dwoch ganych gd. Stanisławowey Dąbrowki iest Zagonow tylko pietnaście Stawem do wczytowia pola opisanego pierwey. Daley idąc pomienioną drożką ze nią zboża do wzi noża na Lewey ręce iest Zagonow Czternaście przez dwoie Stay do drogi Zagrobskiey ze Czternaście Zagonow. ex parte a Successoribus carmini Szczytki a quibus należy się WWgd. Matuszewiczom z przeciwko zaś na prawey ręce iuż za drożką do wczytowia pola Szerzey do Zagonow Dwadzieścia Dwa do tychże WWgd. Matuszewiczow należących ex parte Eadem daley idąc tą drożką na Lewey ręce roli iest Zagonow wzdłuż Dziesięć do drogi Zagrobskiey na przeciwko zaś do drożki Kliniowato wypada Szerzy na Boy dwoch Stronach gd. Adam Kiedrowski trzyma. Zamiem na czele Mysieniczyźnie WW Matuszewiczow iest roli wzdłuż Zagonow Siedm a wzdłuż do drogi Zagrobskiey na drugiey Stronie Zagonow pięć Stawiem ku Ugorowemu Polu co teraz Zyto zamiem Sieią y że piec Zagonow do WWgd. Matuszewiczow należą, a zaś Zagonami Stawiem iednem między Ugorowem Polem y Gaiem następuie Zagonow Dziesięć które gd. Adam Kiedrowski trzyma Potym drożką tą idąc na Lewey ręce za Siedmią Zagonami Mysieniczyźnie pustaczek roli gd. Rudowskich wszerz pięć trzy do drogi Zagrobskiey Stay dwoie azaż na przeciwko gd. Rudowskich roli na prawey ręce gd. Rudowy niemiecz Zyto Jeden gan, Mysieniczyźny zaś do WW Matuszewiczow gedzie

ry do tychże Jchmoziow Dwa gare na czesu od Sulieszorow Gd. Ka
źmierza Szczenskiego nabyte należą Zaniemy na prawey rece
Stałem Jewrem Dwa gare które trzyma Gd. Stanisławowe Dąbrowska
Dalym Zagonow siedm do Gd. Helma Niedzwiedzkiego Stałem Zmie-
dży drozdą a Ugorowem Polem leżących na Lewey Zaś rece idąc dro-
gą pomienioną na wzi za Rosa Gdd. Rudzkich od drozdi do
Zagrobskiey drogi Zagonow czterna[illegible] wzdż a stay dwoie wdłuż
należą się z części od Sulieszorow Gd. Kazimierza Szczyńskiego
nabytych do ww. Matuszewiczow Dalym pomienioną drozdą
idąc na Lewey rece iest roli Zagonow Dwadzieścia cztery wzdż
wdłuż do Zagrobskiey drogi stay dwoie za rolą należy do części
Kozłowizny WGd. Matuszewiczow dziedzicznej która trzyma
Gd. Michalowa Dąbrzkie. Dalym Folwarek Zagonow wzdż Dwa-
dzieścia cztery wdłuż od drozdi do Zagrobskiey drogi stay dwoy
gi należy się do Gd. Stanisławowey Dąbrzkiey y Konsulieszorow
Dalym Zdłużek wzdż Zagonow pięć wdłuż iako y pierwsze. Stay
dwa na części Szydłowskiey Znie ten dziedzicznej WGd. Matusz
wiczowie. Dalym Gd. Rudzkich Zagonow pięć nadłuż iako y pier
wsze. Dalym pasa Zagonow Dwanaście na części od Sulieszo-
row Gd. Kazimierza Szczyńskiego przez ww. Matuszewiczow
nabytey im że należą Zaraz powłoczek na części Kozłowizne
WGd. Matuszewiczow dziedziczney wypadaiący Gd. Michalowey
Dąbrzkiey wzdż Zagonow Sześć wdłuż iako y dwoie Za-
mien powłoczek Gd. Stanisławowey Dąbrzkiey y Konsulieszorow
na wzdż y na dłuż iak y pierwsze. Przeszedszy Dalej Zaraz
kiem Wod iest gront Kopany walem, od wygonu Zaczy należy
się a kończy się do Sieczki Wod idąc nad Sieczkiem wod Zaczy
na się rola Gdd. Rudzkich wzdż Zagonow Dwadzieścia cztery
Dalym należącey Szydłowskiey Znie WGd. Matuszewiczow Zago-
now Dwanaście. Dalej tychże Jchmoziow na części od Sulieszow

gł. Kazimierza Mrzygłodzkiego nabytey Zagonow przy dziesi
jeden Zand poprzecznie idą role tych pożowa na część Kasi
mirne od łąk miasteczka WW. Mątuszewiczów Dzierżenina
wprzepaści gł. Mikołajowy Gobrzeńskiej bedąca a druga pożowa
na część gł. Mikołajowy Gobrzeńskiej y z Konsulesorami. Trze
cie pole Mrzezenina średniego Leży za wią tegoż Mrzezenina
poczyna się wdłuż aż kończy się u granicy Kolonia Kla Gdinia
y gumiszewa wpoprzi Zaczyna się od Łoża Mrzezenina Wielkie
go idącego Rowem gł. Woyciecha Garbrzeńskiego a kończy się u gra
nicy Mrzezyna małego od Łoża tedy Mrzezenina Wielkiego ida
droga od Łoża przez Dzierżno niwo Mrzezenino wielkie
od Mrzezenina małego ciągnąca się do miedzy gł. Woyciecha Gar
brzeńskiego Zaczyna się rola gł. Rudzkich wzdłuż granych małych
siedm wdłuż tako się opisało do granicy Kolonia Gdinia y gumisze
wa potym do części Magnificencyey Lasaż druga Pusa wzdłuż y
wdłuż iak y pierwsza WW. Mątuszewiczów Starostow Gro
dzkich Zaraz do Sukcessorow gł. Kazimierza Mrzygłodzkiego tych
że gruntow Dzierżeny wzdłuż Zagonow Dwadzieścia Osm wdłuż
iak y drugie. Potym Dziura która gł. Kanistawowa Ogrodnika z Kun
sukcessorami Leżyna wzdłuż granych Zagonow Dwanaście
wdłuż iak y pierwsze. Zaraz druga stała pusta wzdłuż Zagonow
Dwanaście do części Koszowizny która gł. Mikołajowa Gabrzeń
ska ma a iest WW. Mątuszewiczow Dzierżeny wdłuż do gra
nic pomienionych ciągnąca się Expost następuie pusta Części
do Sukcessorow gł. Kazimierza Mrzygłodzkiego nabytey do WW. Mątu
szewiczow należąca Gdie wsi do Gruntu Łochockiego tylko Zagonami
piącia Za Gruntem Łochockim zaraz za iest Zagonami Dzierżeniec
granic pomienionych ciągnąca się Gruntem następuie pusta wszyst
Zagonow Siedmnaście Gdie wsi do Gruntu Łochockiego Za Gruntem
Łochockim zaraz Zagonow Dwadzieścia wdłuż do Granicy Glinskiey

ciągnąca się która pusta

ciągnąca się Stoka przyległa Jp. Adam Niedrzwicki Dalszą granicę znowu prze-
ta Stoka Jp. Stanisławowa Dąbrowska z Konsulowami od Jeziora wzdłuż
Zagonow ośm sporych wzdłuż do granicy pomienionej. Potym Dłuższa
ziemia Zyzbie wzdłuż wszerz Zagonow ośm wzdłuż ustępuje
Dłuższa zastawa trzyma Jp. Mikołajowa Dąbrowska. Potym nadeszły
od Sukcessorow Jp. Kazimierza Brzezińskiego nabyty wszerz Zagon-
ow Sześć wzdłuż do granicy Kinskiey do W.Jp. Matuszewiczow na-
leżący idą. Zaraz następuje Powłoczek Zagonow Sześć wszerz wzdłuż ust
ępuje po ziemi Domila Symeszkę Trzebienskiey, który trzyma
Jp. Adam Niedrzwicki. Potym trzy Zagony wszerz wzdłuż do granicy
granicy ciągnące się Jp. Stanisławowy Dąbrzeki z Konsulowami
należące Dziedziczne. Zaraz drugie trzy Zagony na części Kozło-
wiznie W.W. Matuszewiczow Dziedziczne które trzyma Jp. Antoni-
owa Dąbrowska. Potym pierwszy na części od Sukcessorow Jp. Ka-
zimierza Brzezińskiego przez W.Jp. Matuszewiczow nabyty wszerz
Zagonow Sześć wzdłuż do granicy granicznej ciągnący się ziemi
dziedziczny. Zaraz do części Brzezińskiey Zagonow trzy W.W. Matu-
szewiczow wzdłuż od drogi do granicy ustępuje na tym pozwolo-
ny na Brzezińskie ode wsi do Łęki drogi szerzey wzięto za
Zagonow dwanaście. Zaraz Powłoczek Jp. Ruszkiewicz Zagonow
sporych trzy wszerz wzdłuż na wyrost idące do granicy pomienionej
Potym pusta na części od Sukcessorow Jp. Kazimierza Brzezińskiego
przez W.W. Matuszewiczow nabyte wszerz Zagonow ode wsi do drogi
Łęckiey trzynaście dworskich zadrogą Zagonow z gedynastu
wzdłuż idą y drugie rolę ustępuje Dziedziczna. potym pusta na części
Brzezińskiey która Jp. Adam Niedrzwicki trzyma wzdłuż od Zagonu wszerz za-
gonow dziesięć wszędzie sporych ciągnący się do granicy pomienionej Zaraz
Powłoczek Jp. Stanisławowy Dąbrzeki z konsulowami wszerz Zagonow trzy spo-
rych wszędzie od drugiej do granicy ustępuje. Potym znowu trzy Zagony pod-

dworz

bnież na części Roskowiznie WW Matuszewiczow Dziedziczne
które trzyma JP. Mikołaiowa Dąbrowska wdłuż iako pierwsze
Potym na części od Sukcessorow JP. Kazimierza Męczynskiego płu-
sa przez WJPP. Matuszewiczow nabyta wszerz Zagonow sześć
Sporych Zaczyna się ubtiugi a kończy się ut supra. Potym
na części Mysienszczyznie Zagonow cztery do tych że WJPP.
Matuszewiczow należące wdłuż iak y drugie. Potym JPP. Ru-
dowskich Zagonow Sporych trzy ciągnące się do granicy zwyż
wyrażoney. Znowu na części od Sukcessorow JP. Kazimierza
Męczynskiego nabytych WW Matuszewiczow dziedziczne Za-
gonow wszerz pięć wdłuż ut supra Tamże powłoczek który
trzyma JP. Adam Niedrożki do części Trębienszczyzny wszerz
Zagonow pięć wdłuż ut supra. Potym płusa wszerz Zagonow
Dziesięć wdłuż iak y drugie JPP. Czachowskich. Tamże Po-
włoczek wszerz Zagonow sześć JPP. Rudowskich wdłuż ut supra
Potym na części od Sukcessorow JP. Kazimierza Męczynskie-
go Folwarek nabyty WW Matuszewiczow Dziedziczny
wszerz Zagonow Ozmnaście wdłuż iak y drugie role. Ex
post Dwa Zagony które trzyma JP. Stanisławowa Dąbrowska
y z Konsukcessorami. Zaniemy drugie dwa Zagony na
części Mozdzieniowiznie w possessyi JP. Mikołaiowy Dąbrowski
będące wdłuż ut supra. Potym Powłoczek na części od Sukcesso-
row JP. Kazimierza Męczynskiego nabyty przez WJPP. Matu-
szewiczow wszerz Zagonow sześć od Strugi zaś do drogi Płocki
pięć wdłuż do granicy zwyż pomienioney ciągnącey się. Za-
niem na części Trębienszczyznie Zagonow Dziesięć wszędzie
rowno które trzyma JP. Adam Niedrożki wdłuż iako pier-
wsze. In Super na części od Sukcessorow JP. Kazimierza

Męczynskiego

Męczyńskiego powłoczek nabyty WJPP. Matuszewiczow Dziedziczny
wdłuż od Drogi Płocki zaczynaiący się a u Granicy Guryszewski kończący się którego iest wzerz Zagonow sześć. Po-
tym powłoczek na Trębienszczyznie wdłuż iak pierwszy
wzerz zaś Zagonow cztery tylko który possident JPP. Ru-
dosey. Potym Płusa wzerz Zagonow Dwadzieścia jeden wdłuż
od Drogi Płocki do Granicy Guryszewski JPP. Czachowskich
Dziedziczne. Potym na części Trębienszczyznie płusa Zagonow
Dziewięć wzerz ode Drogi Płocki zaczynaiąca się a kończąca u Gra-
nicy Guryszewski którą JP. Adam Niedrowski trzyma. Tanq
Zagonow trzy JP. Stanisławowy Dąbrowski y z konsukcessora-
mi wdłuż iak y pierwsze. Tanq Zagonow cztery na części Ko-
skowiznie WJPP. Matuszewiczow Dziedziczney które JP.
Mikołaiowa Dąbrowska trzyma. Potym na części od Sukcessorow
Swięty Pamięci JP. Kazimierza Męczyńskiego nabytey płusa
WW Matuszewiczow Dziedziczna wzerz Zagonow siedm
ode drogi wdłuż do pasieki granicę Guryszewskiey. Zna-
wu na Mysienszczyznie WJPP. Matuszewiczow Dziedziczney
Zagonow wzerz trzy wdłuż ut supra. Daley JPP. Rudowskich
Zagonow trzy. Ex post na Męczynszczyznie Zagonow czte-
ry WW Matuszewiczow Dziedziczne wdłuż ut supra
Potym Zagonow cztery na Trębienszczyznie które JP. Adam
Niedrowski possidet. Tanq JP. Stanisławowy Dąbrowski Za-
gonow cztery y z Konsukcessorami wdłuż iak drugie role.
Znawu na części Mozdzieniowiznie Zagonow cztery które
JP. Mikołaiowa Dąbrowska trzyma od Droszki do Guryszewa
ciągnącey się aż do Granicę Guryszewskiey. Potym JPP. Czacho-
wskich

wskich Płusa wszerz Zagonow czternaście wdłuż iak pierwsze
Expost na Trębienszczyznie Zagonow cztery wszerz a wdłuż
od tey Droszki guryszewskiey nad Mochowcem do guryszewa
ciągnącey się zaczynaiących. a u granice guryszewskiey kończących
się. Potym powłoczek wszerz Zagonow cztery wdłuż
iak pierwsze ten JP. Stanisławowa Dąbrowska trzyma z
Konsukcessorami. y tak dłużnie pole skończyło. Gadać
zaś do guryszewa nad Mochowcem na lewey ręce leżą
cym iest Polko zatym że Mochowcem granice guryszewskiey
klinowało obok granice Męczynina małego od
Sukcessorow Swięty pamięci JP. Kazimierza Męczyńskie
go y że Mochowcem nabyte którego od Mochowca Łąki miar
kuiąc wszerz dawnym Oraniem Zagonow Sporych Pięćdzie
siąt geden teraznieyszym zaś Oraniem Zagonow sześćdzie
siąt trzy to mnieysze Zagony orano Daley ku granicy
klinem wychodzące też polko y Mochowiec Łąka iako zda
wna Rezygnacya sonat od rowu zaczynaiącey się za po
lem Krolestwa zwanym zdawna będącego służy dziedzi
twem WJPP. Małuszewicom Mochowiec zaś Łące ma się
rozumieć że się od rowu iak ~~się~~ pole Krolestwem zwane
leży będącego zaczyna się wdłuż od pola y droszki guryszewskiey
przy roli JP. Stanisławowy Dąbrowski kończący
wszerz zaś podług dawnego zwyczaiu po Kapusniki y ogrody
wsi Męczynina małego protrahit et protrahi ma. y kończy
się wszerz u pierwszego Kapusnika pozostałey y Suk
cessorow Niegdy JP. Stanisława Dąbrowskiego
y innych Konsukcessorow. Place Sredniego
Męczynina wygonem dawnym alias droga

od Męczenina

od Męczenina Wielkiego przez wieś ku Leszczynu Sre
dniego Męczenina ciągnąca się między Brukami y
Kamionkami prosto iak Wiatrak stoi Jadąc po
nad Placami Na prawey ręce JP. Adama Siedro
wskiego y JPani Stanisławowy Dąbrowski y WWPa
now Matuszewiczow Starostow Stoklickich Za Wia
trak ciągnącemi się ktore niżey Opisane będą
teraz zaś na Lewey Ręce Drogi Opisuie się
Plac na Części Męczynszczyznie od Sukcessorow
Swięty Pamięci JP. Kazimierza Męczynskiego naby
tey leżącey z kilku placow złożony mieyscami
okamionowany za Dwunastą tylko Zagonami
Łąką przy rolach Męczenina Wielkiego w po
przek będącey prętow osmnastą rosciągaiącą
się kończący się ktorego placu wszerz ode drogi
pomienioney poczynaiąc, iest prętow czterdzieści
jeden a wdłuż prętow pięćdziesiąt Dwa ten nale
ży do WWPP. Matuszewiczow za ktorym wszerz placem Sądzie
płuszy aż do rol wielkiego Męczenina ‡ do tychże Jchmciow
należące tylko Zapieczyskiem dawnym JP. Kazimierza
Męczynskiego wpada Ogrodek y z kawałem placu na ktore
Oboie wszerz prętow Dziewięć wdłuż także prętow Dziewięć do
placu pozostałey y Sukcessorow JP. Stanisława Dąbrowskiego należy

wytrącić

‡ Jedna zaraz przez JP. Woyciecha Garoszewskiego do Dziedzictwa WW Matuszewiczom przyznana wszerz Jarych 6.
Druga zaraz przez JP. Kazimierza Męczynskiego nabyta wszerz Jarych [illegible] Odsądzie [illegible]

wyżrzecie bo[illegible]ak w pada plac Dąbrowszczyzny ku Niedrowszczyźnie
zaś iak wierzbami oraz dołem Osnie prostow ten plac wszdy Zatyn
placem ku południowi plac Sukcessorow tegoż Stanisława Dąbrow
go wdłuż ze dwoch złożony prętow czterdzieści dwa wserz prętow p
dynaście do tegoż plam WW. Matyszewiczow prętow wdłuż Dziewię, wsz
Dziewięć należą przy Kozłowiźnie prosty plam Sukcessorow gd. Stanisława Dą
browskiego, Kozłowizny prętow, wdłuż trzydzieści jeden wserz prętow dwanaście
y na budynek Zastok wdłuż prętow siedmnaście wserz prętow trzy
naście gdzie zaś po nad Siekiem woda zaplacem zaś Kozłowizny
podłużnym plac na wschodzie Dąbrowszczyźnie do WW. Matyszewiczow na
leży wdłuż prętow trzydzieści jeden, wserz prętow cztery Łokci
dwa pożym na pożostałey y Sukcessorow gd. Stanisława Dąbro
wskiego części plac wdłuż prętow trzydzieści jeden wserz prętow cz
ry Stand plac na części wschodniey ow WW. Matyszewiczow Dzied
zicznych wdłuż iak pierwszy wserz prętow pięć po drodze Łącka dopo
gd. Adama Niedrowskiego plac wdłuż od Lasu do drogi na wserz p
tow pięć Potym gd. Rudowskich plac wdłuż iak pierwsze wserz
prętow dziesięć. Stand na wschodniey Zachód plac wdłuż y wserz dw
Matyszewiczow Dziedzicznych. Koniczyty ten plac pożdłuż dwa znawu
plac nad drogą z Łącka ku Leszczynu między Stanisławkami i Brzeskami
wiatrakami idąc iest plac przeciw wschodniey Dąbrowszczyźnie y Rudowszczyźnie bę
dący na tę gdzie drogi tenuty się z Łąki wdłuż prętow dwadzieścia cztery wserz
prętow dziesięć teraźnieyszy iest pożostałey y Sukcessorow świętey pamięci gd. Stanisława Dąbro
wskiego z gmyny ku wschodowi Sukcessorami potym gd. Adama Niedrowskiego wdłuż
iak gd. Dąbrowskich wserz Zaś prętow trzydzieści dziewięć na wschodzie plac na Wschodnio
wschodzie ww. Matyszewiczow wdłuż iak to dwa wserz prętow cztery dziesięć
aż za wiatraki prosto trakt Łąki ale ode Dębczyn y Zakrzewskiego Zam
Zakiem y obok wielkiego ostrogu będących do pola teraźnieyszego Zamieszkałego
tykających się tudzież Łąk tamże y za placami pobok będących z granicą
czenia małego teraźnieyszych się pomiarkowanie pomiarkowanie do cza
sowey tego Zapisu odkładają się Strony sobie same mogą Spisać albo gdzie [illegible]
[illegible] videatur paragraphus [illegible] ante subscriptionem Judicij

Dziedzicznego małe

Wieś Męczenino małe Łoś Krolestwo zwane wdłuż
zaczyna się od drogi zkąd Męczenina do Stępkowa ciągnie
cy się leży, za drogą gdzie na prawey ręce między rowami
nay przod od placu na zachodzie Xięcia Rudowskich będą
cego pierwsza rola Xcia Zachowskich z Xcia Xięcia jest cze
wzdłuż Zagonow dwadzieścia wdłuż od rowu drogi Stępkow
skiey będącego ciągnie się do rowu nad Łąkami. Potym za
mieszkowane wszerz czterdzieści Zagony małe Xcia Wawrzeńca Mę
czyńskiego wdłuż ut supra. Za nich takież drugie cztery Zago
ny na Rozgoniu zachodzie od Męczyńskich pochodzący przez
WXcia Matuszewiczow Xięcia wszerz ut supra. Potym na Mę
czeniu zachodzie od Sukcessorow świętey pamięci Xcia Kazimierza
Męczyńskiego nabyty WW. Matuszewiczow pluta wszerz Za
gonow Dziewięć wdłuż ut supra Item pluta Dąbrowskiey
ny wszerz Zagonow sześć wdłuż ut supra. Ktora trzyma
Xcia Mikołaia Dąbrowskiego Syn. Za nim pluta Zagonow wszerz
dwanaście a zaś wdłuż ut supra że trzyma Xcia Stanisławowa
Dąbrowska na siebie Dziedzicy y Sukcessorow. Za nią idzie
Folwarek wszerz Zagonow czterdzieści sześć na zachodzie
z początku Xcia Xięcia część czwarta trzyma Zagonow czter
dzieści dużych. Potym Xcia Hieronim Zachowski. Za nim Xcia
Grzegorz Zachowski obydwaj przez połowę trzymaią wdłuż
ut supra. Dopiero Folwarek Xcia Wawrzeńca Męczyńskiego
następuie wszerz Zagonow Dziesięć dużych wdłuż ut supra. Od drogi
Stępkowskiey do rowu nad Łąkami Bielkowicze zwanemi. Item na cze
ści od Sukcessorow świętey pamięci Xcia Kazimierza Męczyńskie
go nabyty podobny Folwarek Xcia Dąbrowskich wszerz Zagonow Dwa
dzieścia siedm dużych zkąd Xcia Mikołaia Dąbrowskiego Syn trzyma
część a druie Xcia Stanisławowa Dąbrowska wdłuż ut supra porow
nanie Bielkowicze będący przez stay dwoie. Potym na Zachodzie
Folwarek wszerz Zagonow Siedmdziesiąt Dwa dużych wdłuż ut su
pra Folwarek wszerz Zagonow 20 dwoistich wdłuż ut supra Dzierżawney
Szewiczki z Łodzieżny. Item

mienioney drogi zaczynaiących się a do granic gumyszewskiey
z łozami ciągnących się z którego części gd. Swięcicka trzyma ad
części gdd. Hyeronim y Grzegorz Zachowscy Potym na części m
czen[illegible]ey Linie która od Łozoziensk[illegible] do wld. Matuszewiczow
przyszła Polwarek wsi Zagonow Dziewietnaście dwor[illegible]
wdłuż ode drogi z Mężenina do Stępkowa ciągnącey się zaczyna
się a koniec z łozami u granicy gumyszewskiey Za mie[illegible]
si od Sukcessorow gd. Kazimierza Łuczyńskiego nabytey pusz
wsi Zagonow Szesnaście wdłuż ustępuie W W Matuszewiczow
Dziedziczna Czarna Syna gd. Mikołaia Dąbrowskiego pusza wsi
Zagonow pietnaście wdłuż ustępuie potym Zagonow wsi Dzie
dzicznie które gd. Stanisławowa Dąbrowska Kasztelle y Łomnicz
trzyma wdłuż od tey że drogi do granicy gumyszewskiey. Do
następuie Łoże głogowa Zwane które gd. Dwieszanowski y gdd. Hy
eronim y Grzegorz Zachowscy y gd. Swięcicka trzymaią według
dawnych praw od którego miegza przez drogę Stępkowską prze
szedszy od głogowatych y Czerniowych mieyc wzdłuż ze
po nad brzezina na prawey ręce będąca iest pole na lewy
ce przy granicy Głogowieckiey idąc ku Gozdowu Kay przez
drogi do Stępkowa ze wsi Mężenina ciągnącey się pola pier
wsze gd. Wawrzeńca Mężenskiego wsi Zagonow cztery od
granicy wdłuż aż do Klinow ciągnąca się. Potym drugie cztery
Zagony należą się do wld. Matuszewiczow na części gumow
czyńskiego od dd. Łozoziensk[illegible] teraz nabyte wdłuż ia[illegible]
Zagony. Item na części od Sukcessorow Swiety pamię gd. Kazimier
Mężyńskiego nabyty wld. Matuszewiczow pusza wsi Zagonow
cim wdłuż do pomienionych Klinow ciągnąca się. Potym Zagonow
wsi wdłuż ustępu się trzyma gd. Stanisława Dąbrowskiego syn
Mikołaia Łanami Zagonow dwanaście które trzyma gd. Stanis
wa Dąbrowska wdłuż iak pierwsze. Exposit Olszewek wsi Zagonow
Trzydzieści wdłuż ut Supra gdd. Hieronima y Grzegorza Kasz[illegible]
Którego gd. Swięcicka

z ktorego gł. Swięcicka cześć jedne trzyma potym pole konczy się jako
to zyto następuie pole na lime zytem potym od miedzy rol gł. Wawrzen
ca mieczyńskiego wsi Zagonow dim od granicy grzegorza wdłuż do drogi
z mieczenina małego ku siołkowi ciągnacey się protraktu potym gł.
Stanisława Dąbrowskiego Mikołajowego syna Zagonow cztery. gł.
Stanisławowy Dąbrowskiey Zagonow dim wsi wdłuż ut supra.
Potym Stolwarek gł. Hieronima y Grzegorza Zachowskich na
wsi Zagonow Szesnaście wdłuż iak pierwsze pand. Rozgrzenie
Szczyźnie ww Statuskeiczow wsi Zagonow dim ażaż wdłuż iak
y pierwsze role. Dopiero Znowu tych że generacion na cześci od sukce
sorow Kazimierza mieczyńskiego nabytey Zagonow dworskich gdzie
śnie wdłuż ut supra. Potym gł. Stanisława Dąbrowskiego Mikołajowe
go syna powtoczek Zagonow siedm. Zaniem gł. Stanisławowy Dąbrowskiey
z Konsukcesorami wsi Zagonow cztery nadziie wdłuż ut supra Ex
post na zachodzie dwa Zagony od gł. Rudowskich które gł.
Grzegorz Hieronim Zachowscy trzymaią. Dopiero gł. Swięcicki Zagonow dzie
wiec azatem gł. Hieronima z gł. Grzegorzem Zachowskim wsi
Zagonow czterdzieści jeden które obydwaj przez potowe dziedzictwem
trzymaią. Potym Powtoczek gł. Wawrzenca mieczyńskiego wsi Zago
now szesc gł. Wołowski trzyma. Zaniem zaś powtoczek w 200. mata
pieniędzy od Sukcesorow Kazimierza mieczyńskiego kupny wdłuż
ut supra. Dopiero gł. Stanisława Dąbrowskiego Mikołajowego cy
na powtoczek wsi Zagonow szesc wdłuż iak drugie role. Zaniem pla
sa która trzyma gł. Stanisławowa Dąbrowska na siebie y Konsukcesoro
row wdłuż ut supra. Dopiero na zachodzie gł. Swięcicki Zago
now sześć ponieś gł. Hieronima Zachowskiego Zagonow siedmnaście
Zaś gł. Grzegorza Zachowskiego Zagonow siedmnaście wdłuż ut
supra Potym gł. Wawrzenca mieczyńskiego Zagonow cztery. Dopiero
na mieczyńskim od Sukcesorow Kazimierza mieczyńskiego ora
na zachodzie gł. Swięcicki Zagonow cztery. Dopiero

cztery

nabytych Zagonow cztery w Dd. Mateyszewiczow przed Zielone Zna
gi. Mikolaja Dabrowskiego Sukiesznow y Szanistawa Dabrowskiego Sab
Sukieszorow Zagonow Osm to iest Mikolajowych czesi Stanislawow
czesci dwie Kowalem Zarosle do Drogi Dopiero Dd. Stachowskich g
cichi wesz Zagonow czterdzieści pięć Kmiotem za rostych wdu
do drogi Cieszkowskiey od granice Szczawskich czwarte czesc Dabr
ski atrzy D. Dzierzonima y Grzegorza Stachowskich. Dopiero D. Wawrz
ca Mieczyslawskiego Zagonow Osm wdłuż Dabrowy Latyn owe Mate
wiczow Zagonow Osm na czesci od Sukieszorow Kazimierza Mieczys
go nabytey Sand wesz Zagonow Szesnaście z Ktorych gi. Szan
wowa Dabrowska z Kontrakieszorami czesci dwie a gi. Mikolaiowe Da
cieszorow iest gi. Szanistawa Dabrowskiego czesci iedna. Dopiero
do Dd. Dzierzonima y Grzegorza Stachowskich z D. Sukiesza
ży się aż do granice Szczawskiey wdłuż do Drogi Cieszkowskiey. Ma
mi Za Opolu Zarosle rosc. Nayprzod droga do Mieczenina Mat
iawac do Cieszkowa, od Mamieznie na lewey ręce przy rolach Szczyt
ledzen. Nayprzod gi. Wawrzenca Mieczyslawskiego Zagonow dwadzieścia
der. Potym na Rogozienskiey Zynie Dd. Mateyszewiczow Zagonow
naście Osey na czesci od Sukieszorow gi. Kazimierza Mieczyslaw
nabytey Dd. Mateyszewiczow Zagonow Szesnaście. potym Sukie
row gi. Mikolaia Dabrowskiego y Sukieszorow D. Szanistawa Mie
skiego Zagonow dwadzieścia dziewięć z ktorych D. Szanistawowy
browski z Kontrakieszorami dwie części a trzecia część Sukieszorow
mikolaia Dabrowskiego aż do głow od głow zaś wpoprzek Mieczys
ciągłe role Szacem iest Zagonow Sto dzieści pięć do tych że gorze
należą Dopiero Szrawu Zagonow Osmnaście na dwa Mateyszewi
na Mieczyslawskiey Zynie od mierzonych Zagon stary Loket czter
Kupieckich wzdłuż Zawiera na D. Wawrzenca Mieczyslawskiego
now dzieści trzy Szerokości Dopiero Szrawu na głowy przy Dabro
tych poprzecznie Zarostych Krotow od mierzonych na Szerokość

Cosłowskie prosto na wschod słońca mierząc iest na Jm. Wawrzeńca Międzyrskiego Zagonow Rzeki. na Międzyrzeczyznie od Sukiennow Kazimierza Międzyrskiego nabyłey Zagonow wieś Dominikie Brożem Zarosłych do WWo. Matuszewiczow należących. Łozyn do Jm. Stanisławowy Dąbrowskie Zagonow Lad że Zarosłych Czternaście do Sukiennow Jm. Mikołaia Dąbrowskiego Zagonow ciągnie miedzy drogą Cieszkowską y Zagrobką Dalay Jm. Wawrzeńca Międzyrskiego Zagonow Rzeki miedzy Łanyi drogami Zarosłych. Dopiero na rzeki Międzyrzeczyznie od Sukiennow Kazimierza Międzyrskiego nabyłey Zagonow Dominikie WWo. Matuszewiczow należących miedzy Łany drogami Zarosłych. Łanow 610 Mr. pomienionych Zagonowskich Zagonow Dwa Działa czyli Łan że Zamosow. Dopiero na Jm. Wawrzeńca Międzyrskiego Łanie Zagonow Rzeki a Las na Matuszewiczow na Międzyrzeczyznie z Rozdzieniczyzna Zagonow Dominikie Łanow 22. Wyż Opisanych Nabyłeh Zagonow Dwa Działa czyli Łan Brzeźnicę Cieszkowską miedzy Łany drogami Łozyn Jm. Wawrzeńca Międzyrskiego Łanie Zagonow Dominikie a na WWo. Matuszewiczow na Międzyrzeczyznie z Rozdzieniczyzna Zagonow Łozy Działa Rzeki na Jm. Las Zarosłych Klin na Łanie Zagonow pieczarek czyli Łan którego wpoczątku iest Jm. Ignacy Trzcinski od Kościeszczyka Jm. Stanisława Dąbrowskiego y nie Zarosły miedzy Łany drogami ale Jm. Stanisław Dąbrowski Mikołaia Jm. Inflancyat Gwi Jm. Rozdzieniczego powinien Zarosła mieć prawa Kondy Dział Łany Oraz pole Cieszkami Łanyi drogami Cieszkowskiey Mateuszowy Opisanie y remenstracya Brzeźno do remenstracyi y Opisania Brzeźnego Łana przystąpił do tey wsi wracaiąc się. Dole Brzeźnicę Mierzenina małego Łanu na Dziesięć od Granicy Brzeźnego Mierzenina Mina wszy Łąki od Lad Samych pole Orzeszkowe Zarosłe natym Stanisława Dąbrowskiego Mikołaiowego Syna Zagonow wpoczątku Dąbrowskie we Lad Łany drogi do Brzezin. Do Jm. Stanisławowy Dąbrowskie

wsi Zaniem Zagonow Dwadzieścia cztery wdłuż łąk pierwsze. Z
tym powłoczek na czci Mszczuszky Znie od Sukcessorow pd. K
Kazimierza Mszczuskiego nabytey wsi Zagonow Dom we wsi Z
dwor od Placku Zaułyna do Sukcessorow Daley pd. Wawrzeńca
czyńskiego także powłoczek wzdł y wdłuż Zmarłey pd. Stanisła
Dąbrowskiego Mikołajowego Syna Zagonow cztery a daley Sam
stanowy Dąbrowski z Konsukcessorami Zagonow. Dzieżic wsi
wdłuż łąk pierwsze Stena na czci od Sukcessorow pd. Dzie
rza Mszczyńskiego nabytey gunych Dzy adios Zagonow Szy
wsi wdłuż ut supra Wall. Mateuszewiczow Dziedzicznych
Dopiero tyleż Zagonow na czci Mszczuskiey Znie Ultimo
czyńskiego. Tym że pchnieniom ad Mateuszewiczow Dzied Zicznych a
do Drogi do Zagroby gdacey ze wsi pd. Stanisława Dąbrowskiego
Mikołajowego Syna powłoczek Zagonow Dom wdłuż do Drzew
dzay trzy postym pd. Stanisławowy Dąbrowskim z Konsukcessora
mi Zagonow Sześnaście wdłuż dzay trzy Exposit powłoczek
dwa po Zagonow czci wkażdym. Jeden od Sukcessorow
pd. Kazimierza Mszczyńskiego Drugi na Boyczien Mszczuskiey Znie
nabytey pd. Mateuszewiczow Dziedzicznie wdłuż dzay trzy do p
ow. pd. Stanisława Dąbrowskiego Mikołajowego Syna Zagonow
pedy naście a pd. Stanisławowy Dąbrowskim z Konsukcessorami
Zagonow Dwadzieścia cztery Kzinowato ode Drogi czci
wdłuż ode Drogi ze wsi do Cyżkowa ciągnacey się do przeci
dzay trzy. Potym pustka na czci od Sukcessorow pd. Kazimie
rza Mszczyńskiego nabytey wsi Zagonow Dworskich Dłu
naście na wiekszie miarkuiąc tylko Dwanaście. Powłoczek
Ich na Boyczien Mszczuskiey Znie wsi Zagonow Dużych czci Za
pustka takie powłoczek od Mateuszewiczow Dziedzicznie wdłuż
wyżey Exposit Powłoczek Zaraz Wawrzeńca Mszczyńskiego wsi

Zagonow w Drzew

Zagonow Jeść wdłuż w dwoma ode drogi do przewozu Stay trzy Łe
drogą ku Cioło wie ze wsi gdzie Zatym powszechnem iak obrad
dł roku tegoż gd. Wawrzeńca Mieczyńskiego klin Zagonow
Czternaście Dopiero na części Mieczyńskiego Znie Zagonow Dwa Dzieśia
Dwa a na Pogorzelszczyźnie Znie Zagonow Dwa Dzieśiąt na obydwoch częściach
w wgd. Matyśz wieśniow Dziedzicznych ode drogi do ciągłych
pierwszych roż ciągnących się Zaród Zamieże wsi Matyśz
wieśniow na Pogorzelszczyźnie Zagonow Jeść Stanisława
Dobrzyńskiego Mikołajowego Syna Zagonow Dwa a Zaś gd. Ka-
zimierowey Dobrzyńskiej Bokinskiemi Zagonow Czter. Zatym
gd. Wawrzeńca powtorzeń Zagonow Dziewięć ode drogi do Ło-
ka Dłużnego Dwoygiem Stay ciągnące się potym Zaś Bonto-
czek na Pogorzelszczyźnie wsi Matyśz wieśniow. Zaraz Cyżie
gchmeiow na części od Stkiepsow gd. Kazimierza Mieczyń-
skiego nabyty Zagonow Dwadzieścia Dwoygiem Stay od prze-
cow do przewozu ciągnące się Zatym gd. Stanisława Dobrzyńskiego
Mikołajowego Syna między przesami Stay Dwa Zagonow
Dwanaście Zasiemi gd. Stanisławowey Dobrzyńskiej z Bokinskiemi
mi Zagonow Dwadzieścia Cztery Stay Dwa Skorzowszczyźnie
prześe do drogi ze wsi do Cioło wa ciągnącey się wzwyż się
Zaczyna się ode drogi tey wzdłuż Jocia gdego pola Staien gdym
na tey jeść gd. Stanisława Dobrzyńskiego Mikołajowego Syna Zagonow
Jeść gd. Zaś Stanisławowey Dobrzyńskiej z Bokinskiemi Zago-
now Dwanaście. Potym na części Mieczyńskiego Znie od Stkiep-
sow gd. Kazimierza Mieczyńskiego nabyty Zagonow Czternaście
w wgd. Matyśz wieśniow Dziedzicznych do Zaród gd. Wawrzeńca Mie-
czyńskiego Zagonow Czternaście Zasiem do Dłużnych wś. Dopiero
gd. Stanisława Dobrzyńskiego wsi Zagonow Dwadzieścia wdłuż tak
że Staie. Potym gd. Stanisławowey Dobrzyńskiej z Bokinskiemi
Zagonow Dwadzieścia Cztery tak że Staien. Kończowszy prześ

do podłużnego pola udaiąc się które zaczynaią się między przeco-
mi aż do Zagrobskiey drogi ciągnie się. Nayprzod JP. Stanisław
Dąbrowskiego Mikołajowego Syna Zagonow czternaście a JP.
Stanisławowy Dąbrowski z Konsukcessorami Zagonow Dwadzieścia
sześć od tychże przecow do Zagrobskiey drogi potym WJPP.
Matuszewiczow na Męczynszczyznie wszerz Zagonow czter-
naście na Rogozienszczyznie Zagonow sześć Dziedzicznych
od przecow do Zagrobskiey drogi stay czworo dobre. Potym
JP. Wawrzenca Męczynskiego Zagonow pięć od przecow do Za-
grobskiey drogi stay cztery dopiero następuie JP. Stanisła-
wa Dąbrowskiego Mikołajowego Syna Zagonow osmnaście
a zaś JP. Stanisławowy Dąbrowski z Konsukcessorami
Zagonow trzydzieści sześć wdłuż ut supra. Potym w.
JPP. Matuszewiczow Starostow Stoklickich na części Męczy-
szczyznie od Sukcessorow JP. Kazimierza Męczynskiego
nabytey Zagonow wszerz Dwadzieścia cztery zaskokiem
zaczynaią się u Ciołkowskiey drogi do Zagrobskiey drogi
ciągną się przez stay pięć. Potym na Rogozienszczyznie
tychże Ichmciow Starostow Stoklickich płusa Dziedziczna
wszerz Zagonow Dziesięć między drogami Ciołkowską y
Zagrobską stay pięć daley płusa JP. Wawrzenca Męczyn-
skiego Zagonow Dziesięć ode drogi Ciołkowski do Zagrobskiey
Tanę JP. Stanisława Dąbrowskiego Mikołajowego Syna Zago-
now Dziesięć wszerz wdłuż ut supra JP. Stanisławowy
Dąbrowski z Konsukcessorami Zagonow trzydzieści dwa wszerz
a wdłuż ut supra Potym na Męczynszczyznie od Sukcesso-
row JP. Kazimierza Męczynskiego nabytey WJPP. Matu-
szewiczow Starostow Stoklickich Folwarek Zagonow Dwadzie-
ścia trzy wdłuż ode drogi Ciołkowskiey do głow Chrustu
a tychże znawu Ichmciow na Rogozienszczyznie Zagonow
Dziesięć Tanę JP. Wawrzenca Męczynskiego Zagonow Dziesięć nadto

iak folwarek

Jak Towarek Skonczewszy pole podłużne do przecow rozdzielił
od Zagrodzkiey drogi do podłużnego Pola ciągnących się gdy
odeszli na prawey ręce leżących stało przez gd. Wawrzeńca
Międzyrzeckiego Zagonow dziesięć Staią dwa Potym na między
dzielnicę od Sukcessorow gd. Kazimierza Międzyrzeckiego naby:
tey przez Zagonow dziesięć Staią dwa ws. Matuszewiczow
Pand gd. Stanisława Dąbrowskiego Mikołaiowego Syna przez
Zagonow siedmnaście Staią dwa reszta przeszła Klimowato
wydzielego Zagonow sześćdziesiąt siedm ubrogi coraz
krotsze Kawałki ten Klin gd. Stanisławowy Dąbrowskiego z
Konsukcessorami y gronymi Dziedzicznymi poprzeczyki dwa
jeden ws. Matuszewiczow na części międzyrzeczney
Zagonow dziesięć staiem wgłowach przecow drugi przez
takiż na przeż y nadłuż staiem gd. Wawrzeńca Międzyrzec:
go te przecie przecow rolow międzyrzecza średniego nawro:
gięy stronie będącego potym od tych przecow na powrot
droga w mieiszczy się ku wsi międzyrzecza małego takie
droszka kilko mierzy polem międzyrzecza średniego
ciągnie się przeczyki gadac drogą też Zagrodzką nazy:
wrot do wsi na prawey ręce drogi a ztąd zaraz dalsza droga
gadac na lewey ręce leżą za Rolami podłużnemi prosto siedlisk
będącemi iuż napisaniemi zaczynaiąc wedle odtey drogi a kończąc u gra
nic średniego międzyrzecza z łąkami staią przed plasa Zagonow wsze dzie
naście na Rozgrodzieniu czynić długa plasa tak że Zagonow dziesięć wsze
na międzyrzeczney części od Sukcessorow gd. Kazimierza międzyrzeckiego
nabytey ze obydwie plasy wsze y wedle ut supra ws. Matuszewiczow
za dziedziczne łąka prosto będąca Potym gd. Stanisława Dąbrow:
go Mikołaiowego Syna Zagonow osm wsze a wedle ut supra Pand gd.
Stanisławowy Dąbrowskiego z Konsukcessorami Zagonow wsze sześnaście
wedle ut supra z łąką do pierwszego gd. Wawrzeńca międzyrzeckiego wsze
Zagonow siedm tylko staiem iuż bez łąki. Ex post na części dzie

od Męczynskich Rogozienski trzymałata części do WW Matuszewicz
od niego w possessyą przyszła wserz Zagonow Siedm Staiem Jed
bez Łąki Potym WJJP. Matuszewiczow na Męczynszczyznie Zago
czternaście Potym JP. Stanisława Dąbrowskiego Mikołaiowego
na wserz Zagonow osm nadłuż tak że Staiem Jednym Dopiero
Stanisławowy Dąbrowski z Konsukcessorami wserz Zagonow Osm
naście Staiem Jednym bez Łąki kończą się u rol Średniego Mę
czenina iak drożka miedzy polem Męczenina Średniego y tt
przydatkami ciągnie się od Bożey męki do Średniego Męczyn
na Łąki tąż drożka Męczynina dzieląca, ktora przyiechawszy
nimo pomienione przece na też Łąki iak Klinowato wychodzi
Łąka do Kamieni dwoch wielkich y drugich mnieyszych kon
cem przecow ku wsi nade drożka przy polu Męczynina wie
kiego w koło iest prętow piędziesiąt dwa Łąki do przydatkow
Łąki JP. Stanisławowy Dąbrowski wprecie każdym po Łokci sze
kupieckich więc tey połowa od przecow małego Męczynina
JP. Rudowskich połowa, a druga połowa na Mysienszczyznie
Średniego Męczenina WWJJP. Matuszewiczow Łąki do Męczy
nina małego. Ograda pozostałey Sukcessorow niegdy Swięty
mieci JP. Stanisława Dąbrowskiego WW Matuszewiczom Tra
dowana Obok rol mierząc ku pułnocy nayprzod od bruku tey
Ogroda miarkuiąc wserz prętow trzy dla JPana Wawrzenca
prętow trzy potym dla WW Matuszewiczow na Rogozien
szczyznie prętow trzy na Męczynszczyznie prętow sześć wserz
wdłuż od rol do Graniey Męczenina Średniego Daley potym
wserz prętow czterdzieści dla pozostałey Sukcessorow y Konsu
kcessorow Swięty pamięci JP. Stanisława Dąbrowskiego wdłuż
od rol do Graniey Męczenina Średniego. Daley Łąki za przyda
kami idą iak czyie przydatki od mierzone tak Łąka. Służy

Klin z małego

Klin z małego wychodząc drogą do Stepkowa JP. Czachowskich
Ogrodzony y miedzowany między drogą Ciołkowską y Stepkowską
Potym JP. Wawrzenca Męczyńskiego Zagonow cztery małych
Zatym WW Matuszewiczow na Rogozienszczyznie Zagonow
cztery małych Daley tychże na Męczynszczyznie Zagonow Osm
potym Zagonow Osm JP. Stanisławowy Dąbrowski wdowy
natym że Klinie y między drogami zwyż mianowanemi.
Place Męczenina małego Opisuią się gdąc drogą od Stepkowa
po prawey ręce przy drogach krzyżowych. Plac JP. Wa-
wrzenca Męczyńskiego wszerz prętow pięć y Łokieć wdłuż
do Pola y Łąk ciągnie się. Potym Plac JP. Stanisławo-
wy Dąbrowski z Sukcessorami prętow Jedynaście bez Łokcia
Potym JP. Wawrzenca Męczyńskiego prętow Dziewięć
Potym WJP. Matuszewiczow na Męczynszczyznie naby-
tych od Rogozienskich prętow Siedm Łokci trzy reszta
placu do Granicy Sredniego Męczynina JP. Stanisławo-
wy Dąbrowski z Jnszemi prętow piędziesiąt do Strugi y
Za Strugą Łąki Kawałek Ogrod przeciw temu Placowi nad
Strumieniem JP. Stanisławowy Dąbrowski y Jnszych należą-
cy wdłuż prętow Czternaście, Siedm wszerz. Drugi potym
Ogrod wdłuż prętow Czternaście wszerz pięć na Rogozien-
szczyznie WW Matuszewiczow Zaś powracaiąc się do Męcze-
nina małego Siedlisko JP. Czachowskich wszerz prętow Szesna-
ście wdłuż do Kapusnikow prętow Czternaście Dopiero potym
WJP. Matuszewiczow plac na Męczynszczyznie wszerz pręt-
tow Osm wdłuż do Kapusnikow Stałem Drugi plac na Ro-
zienszczyznie tychże Jchmciow wszerz prętow pięć wdłuż
ut supra Zaś plac pozostałey y Sukcessorow Swięty pamięci

Stanisława Dąbrowskiego y innych wszerz prętow Szesnaście
wdłuż ut Supra ten trzyma JP Stanisław Dąbrowski
Mikołaia Syn przez tradycyą wdługu Żony swoiey Zan
plac JJP Hieronima y Jana Czachowskich wszerz prętow Sze
snaście wdłuż do Kapusnikow potym na Męczynszczy
znie od Sukcessorow JP Kazimierza Męczynskiego plac
WJPP Matuszewiczow wszerz prętow piętnaście wdłuż
ut Supra Zatym plac JJP Kazimierza y Grzegorza Cza
chowskich wszerz prętow Szesnaście wdłuż ut Supra
Znowu JP Wawrzenca Męczynskiego plac wszerz pr
ętow trzy wdłuż do Kapusnikow ad extremum po
polu Krolestwo Zwanym JJP Rudowskich plac
od JP Michała Czachowskiego nabyty ale iest Kapu
Zroli Krolestwa iest go wszerz prętow Osm y Loku
pięć nadłuż do Kapusnikow. Za placami Zaczynaią się
Kapusniki od Mchowa wszerz idąc ku Męczyninu
dniemu nay pierwszy Kapusnik za polem Krolestwa
Zwanym wszerz prętow piętnaście wdłuż prętow Czterow
ści cztery ten iest pozostałey y Sukcessorow Swięty
pamięci JP Stanisława Dąbrowskiego y innych aż do
wierzbow Sadzonych. Potym drugi Kapusnik JP
Kazimierza y Grzegorza Czachowskich wszerz prętow
Szesnaście wdłuż iak pierwszy. po drogę Zaraz Zadrog
ze wsi do Płocka ciągnąca się Kapusnik. WJPP Matu
szewiczow Na Męczenszczyznie od Sukcessorow JP Ka
mierza Męczynskiego wszerz prętow Sześć wdłuż ut Sup
Poniem JP Wawrzenca Męczynskiego Kapusnik wszerz
prętow trzy wdłuż ut Supra Zaraz Kapusnik na Dąbrowszczyz
w possessyi JJP

473

wszystkie gd. Zaorowskich będący przez Lieboszyca gd. Kazimierza Dąbrowskiego puszczony czyli przedany od prawo nie pokazane wszerz prętow pułdziesiąta wdłuż ut supra. Ex post kapustnik wszerz prętow pułdziesiąt wdłuż ut supra. Item wszystkie gd. Zaorowskich dziedziczny ogrod placowe ogrody zarosłe oziminą potym kapustnik pozostałey ydukiego row gd. Stanisława Dąbrowskiego z gorney wszerz prętow dziesięć wdłuż od konca boru mieczenina średniego idzie się wdłuż ut supra do placowych ogrodow aż wzdłuż kapustnik potym na czele mieczynskiey dziesięć prętow wszerz dziesięć wdłuż ut supra. Item gd. Rudzkich wszerz prętow dziesięć wdłuż similiter. Z. Dole na gtego idzie zaczynaiąc się wdłuż od pola mieczynina małego a konczy się ugranicy Szepkowskiey stay przed brzezina gd. Dąbrowskiego potym gd. Mikołaia Dąbrowskiego sukcessorow Zagony trzy a gd. Stanisławowy Dąbrowskiey z sukcessorami Zagonow sześć wdłuż do granicy Szepkowskiey Item gd. Zaorowskich z gd. Kurcewicza gardy wszerz siedm. Daley Dole zarosłe pustkami miarkowac się maią według dawnego dekretu grod Dzrodzkiego.

Łąki średniego mieczenina od granicy małego mieczenina prętem mierzone prętow łąki sześć każdy wzdłuż zawiera kupieckich zaczynaiąc od mieczenina małego y od Kopaley wsi dla gd. Katarzyny Zaorowskiey prętow trzy gd. Adama Niedbowskiego prętow dziesięć. Z tego gd. Stanisławy Dąbrowskiey z kondukcesorami prętow trzy gd. na czele Kosakowizny aw. Matuszowiczow prętow trzy gd. tychże gdanowiczow na brzegu prętow sześć gd. tychże gdanowiczow na mydlarzu prętow trzy gd. Rudzkich prętow trzy gd. Zaorowskich prętow trzy gd. Stanisławowey Dąbrowskiey z kondukcesorami idąc na potym kapustnik wszerz prętow dziesięć wdłuż krotszy od Zakatkiem gdy za granicą mieczenina średniego tylko prętow dwadzieścia trzy.

Item kapustnik wszerz prętow 30 wdłuż krotszy od Zakatkiem gdy za granicą mieczenina średniego tylko prętow 23 trzy.

nie na kupy składane prosto w JP. Stanisławowy Dąbrowski
rolą y Koskowiżnę y przeciw WWP. Matuszewiczow
rolom Mozdzieniowiżny zarywaiąc, ta Łąka od Kamionki
rachuiąc prętow wszerz ma Dwadzieścia cztery po przecie
drugiego pola daley ku wsi Klinowato wychodzi wezey do
rowu, wdłuż zaś do rowu nad Rolami JJP. Rudowskich
WW Matuszewiczow nad rolami Koskowiżny aż do JP. Sta-
nisławowy Dąbrowski rol, mierząc, od wsi wdłuż prę-
tow Dwadzieścia siedm do części zaś Mozdzieniowiżney nad
przydatkami Klin do tegoż rowu.
Georgius in Podczachy Podczaski Iudex Terrestris Gostin

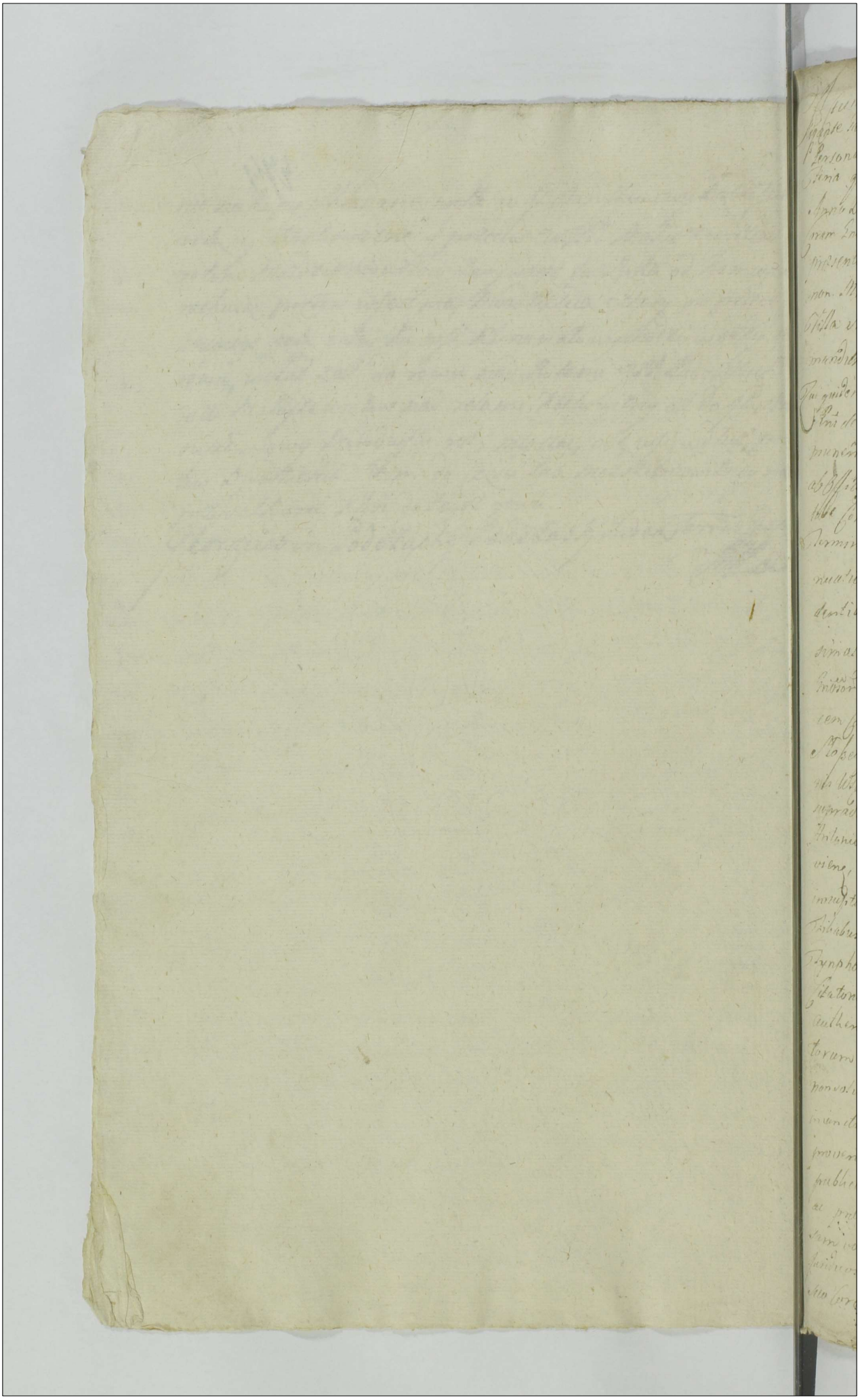

Actum Dantzici Feria Quinta proxime ante festum Sancti Laurentii
Sancte Lazow Laboszowium Martini et Marianne Sorbiczan
Personarum Liberarum in eodem Dantzig commanentium
Anno quarto post Festum Sancti Mathej Apostoli proxime
Anno Domini Millesimo Septingentesimo quadragesimo Nono
Coram Domo Matthia Bazikiski Burgrabio Castrens Pomeran
presentibus Nobilibus Matthia Kozicki et Stanislao Blonk, ne
non Ministerialibus Regni generali Procido Lucia Jaworniczk de
Stilla Utraszewy Authentico de iterato ad Actum presentem
mandatum assumpto et eundem actionem

Qui quidem Dnus Burgrabius Castrens Pomeranie presentando Regias
Regni de per Executionibus Sanctis, satisfaciendo
muneri officij sui Burgrabiatus, parendo citationi Actoris
ab Officio sui publicis ad infrascripta peragenda Rabiem Pri
tibi Condemnationis cum ejus publicatione in Castro Lorensi in
Terminis querelar Causarum officij predicti una cum conti
nuatione anteriorum Causarum in diem Lodiernam ante
dentibus Feria Secunda post Dominicam Letare proxime
primodem proxime preteriti Anno presenti ea instantia
Dnor Stanislaj Sniatowski et Theresie de Kozielskie Jnu
rum Suriuzum Actor iurevirientium Supra Dnis Sedrzej
Stopczyki et Constantia de Krasienskie primi et Dnae Joan
nis Wilczynskie vel de quorum nuptiis Comitis by Dnum
separatiter Edmundi Jurium Civitate Gedanen Sub Scriptorum tum
Britannis Anna Dnae Josephi Jurgiki Camerarij Dni Gedanen
sium, Marianna Dnae Antoni Jaworskiego, et Magdalena Virgine
immupta Wilczynskie Expansum et Dnae Joannis Wilczynski Fratris et
Fratribus et hoc in Causa ratione Summae Octingentorum
Florenorum Polonicalium per Supranominatum Dnum Wilczynski
Stationem Terminum Mentionatae ad Actoribus accommodata Acto
Authentico Dnis Actoribus movendis et quidem Maritis Prin
torum Jure Communi vero Dominis Fratribus Jure Inscripto
pensionem, seu provisionis vulgo pensionis, post Decretum
inde Solutionis Summae Praetium provisionis ab eadem
proveniens modo penso Supplicatis Juridicis obtenta et
publicata ad Bona in actu Contenta cum Supra Nobilibus
ac publicato Mandato Jurisdictionem suam officium
Sum vocis mee potestate omni Securitate publica Actor
Juribus observari solita servandi, et Sancte ad Complenda
suo Coram officio Burgrabiali ulterius intimare

Traditio Bonor
Zdroiele officiose
subsecuta Aō
1749

Evam Dobreniecka Ejusdem Act. Matrem respicientem non persolutum
factam atque processum ea in Causa subsecuti producit. Pars vero pro-
nempe Gloriosus Joannes Umienski Burgrabius Crem. Plocen. Inscri-
ptionem Coram Actis Crem. Plocen. feria 2da post Dnum Ill. Omnium
in Anno 1719no per Gnum Albertum Dobreniecki ob Ada-
mi Filium in personas Gnarum Mariannae et Hedvigis Zoł-
towskich ob Gnosum Andreae Zołtowski B. C. Plocen. Filiarum
super summam Centum Tymphorum Polonicorum ac alteram
Inscriptionem Obligatorum Coram Actis ejusdem Crem. Plocen. feria
Secunda post Dnum Transfigurationis Christi Dni proxima in
Anno Ejusdem 1729no per Nlem Albertum Dobreniecki
ob Adami Filium super Sortem suam haereditatis in Bo-
nis Dobreniec sitis ob Gnosum Antonio Karski in Rempino
et alibi Haeredi in summa Sexcentorum Tymphorum Polonicorum
ferrierum tum et Inscriptionem Authenticam Coram Actis ejusdem
feria 2da in Crmo Festi Immaculatae Conceptionis
Gloriosissimae Virginis Mariae in Anno 1748
per Gnam Justinam Karska ob Michaelis Filiam
ex olim Gnae Anna Gromczewska progenitae primi ob
Gnosi Andreae Zołtowski B. C. Plocen. Vdi ex post voti
Gnosi Michaelis Sokołowski relictae Contentae viduam
in personas Gnarum Mariannae Gnosi Joannis Umienski
B. C. Plocen. Contentae et Hedvigis Virginis Innuptae
Filiarum suarum super summam Quingentorum
Tymphorum Polonicorum recognitae. Jam autem Nobilis
Gregorius Krajewski Contractum Manualem de
data ejus in Mochowo Die Quarta Maj in An-
no 1714to Gnr Nlem Albertum Dobreniecki ab
una et Mathiam Dziegielowski pte ab altera
respectu summae Quinquaginta Tymphorum in Obli-
gationem Agrorum in Bonis Dobreniec sitorum
exposita Conscripta et ad acta quae non sunt spe-
cificata feria Quinta post Dnicam Rogationum in

Anno 1717mo porrecto Comportarunt. In qua Comportatione Partes Utraeq. non persistunt. Proinde Comprobent tam Nobilis Simon Dobreniecki Actor quam Generosus Joannes Uminski Bibliothecarius Unus ex Actis in eam Juramenti Rothan, prout nulla Documenta praeter Comportatam Sortem altius dicti Nobilis Adami Dobreniecki nuncupatam Mauzoviana Afficientia circa se habent nec ex esse quid piam celarunt et addit Nobili esse ad Rothisanae eidq. in instanti. Et Quoniam Partes Utraeq. Sibi ab invicem Juramentum hocce Indulserunt. Proinde in Puncto Comportationis eorundem Documentorum satisfecisse easdem Partes Officium Burgrabiale adinvenit. Nihilominus in Negotio Principali Partibus experiri mandat. In Experimento Ulterioribus earundem Partium Controversijs exauditis et quia Pte Actore Nobilis Simone Dobreniecki Solutionem Summae Dotalis una cum Provisionibus ab actu Inchoati Processus provenire ~~petente~~ tam de Bonis Paternis, quam Maternis vigore Inscriptionis de Actu et Anno superius expressae erga Nobilem Albertum Dobreniecki Adamum Filium sui vero Actoris Avunculi et Nobilem Evam Dobreniecka Matrem saepemencionati Actoris Documentis petente, seu in defectu ejusdem Dotis non Solutionis Sortem proportionatam scilicet Summis Quatuor Partes tam ex Bonis Paternis quam ex Maternis Medietati Centum Quinquaginta Florenorum Polonicorum ex Summa Originali Trecentorum Zynorum Polonicorum ex divisuram Correspondere exposcente, Actis vero videlicet Generosi Joannes Uminski Bibliothecarius uno ex Actis Inscriptione Obligatoria de Actu et Anno superius specificatam ab Nobili Alberto Dobreniecki et Generoso Antonio Harski super Summam Sexcentorum Zynphorum Polonicorum serviente Rutante in Virtute Cujus Obligationis (prout vicini nonnulli Judicii agnoscunt) quo

Et In

olim Gnosus Antonius Karski Gnosa Justina de Karskie
ultimo voto Sokolowska verbaliter sortem per Ill.
Nlem Albertum Dobreniecki sibi modo Obligatorio
in summa sexcentorum Tymphorum servierum dimisit
Gnosa vero ultimo voto Sokolowska eandem sortem
a Gnoso Antonio Karski itidem simili modo sibi compa-
cto verbali traditam Gnosa Marianna de Zapolskie
in primo Matrimonij Thoro procreatae Filiae Gnosi
Joannis Uminski Dr Plocen. Conti et eidem Marito
Compacto verbali sortem ab Ill. Alberto Dobre-
niecki Obligatam ad Possessionem admisit, et in pos-
sessione Gnosi Uminscy Conjuges Moderni Actis extant
ac Solutionem Gnoso Actori de Bonis Primis et Mmis
vigore Inscriptionis ac Juris Naturae ad mentem Regis
Offerente, his itaque Premissis Attentis Plurium eamdem
illationibus. Offm Zelonian Burgrabiale de Statu
sortis nuncupatae Mauzowizna Gnosi Adami Dobre-
niecki Moderni Actoris avi haeredibus sufficienter
informari nequit, Proinde Suspensa tantisper
Decisione Causae Praesens ad Revisionem sortis ejusdem
tam in Bonis Dobrenice Magna Juam et Parva
se se contulit, Qua Revisa una cum Nlibus Vicinis
Officiose ac diligenter peracta siquidem ex eadem
Lustratione Luculenter patet, in Tribus Campis
et quidem in Bonis Dobrenice Parva Sulcos hy-
emales Nonaginta Tres in Vernali Centum
Nonaginta Octo in Magoreo Sexaginta Sex
Jam vero in Bonis Dobrenice Magna in loco
nuncupato Niwa in Campo hyemali Sulcos
Quadraginta Quatuor in Campo Magoreo Sulcos
Triginta Septem stadio Curto tendere una cum
Area Curiali in qua aedificia erant, in qua Area

Jm°

Sulci Numerantur Viginti Duo per Stadium Unum
tendens praeter Pratum et Locum desertum effici-
ens in Unum Sulcos Quadringentorum Sexaginta
et uno Stadio tendens, ultra Prata Seorsiva in Locis
Lutosis existentia in Numerum horumce Sulcorum
non Intrantia Reperisse. Proinde Offm Burgrabiale
Resolvens Anteriorem Officij sui Burgrabialis
Suspensionem Attenta Inscriptione de Actu et
Anno supra annotatis ac Statu Sortis praecensitae
ob Nlis Adami Dobreniecki Avi Actoris haeredis Sui
Tertiam Partem ab occidente Solis ex eadem Sorte
(ut superius expressum est) una cum Areis tam Cum-
ali quam Cmethonali Desertis, Hortis, Agris, Pratis
eidem Sorti Adiacentibus nec non Seorsivis in Locis Lutosis
existentibus, Campis, Sylvis, Borris, Rubethis, Nemoribus
Piscinis, Piscibus Attinentijsque et pertinentijs ab
Aedificijs et Inseminationibus Omnibus Utrisque
quae in Summis binis, prima quae Paterna Ducen-
torum Tymphorum, Jam vero Materna Centum Quin-
quaginta Florenorum Polonicorum ex Summa Originali Tre-
centorum Florenorum Polonicorum erga Portionem ob Nlis A-
berti Dobreniecki Steriliter de hac Luce Decessi
ob Nlem Evam Dobreniecka Moderni Actoris Matris
respicientem in Actualem et Pacificam Possessionem Nu-
mine Impugnante et Contradicente imo praecipue Ed.
Joanne Uminski Dr Plocensis Admittente Gl.
Simoni Dobreniecki Actoris Tradidit et exdivisit ac eundem
Nlem Dobreniecki in Tertiam Partem
Totalem Sortis Nuncupatae Mauzowizna
Introduxit et In pacifica Possessione Reliquae
Decreti sui Burgrabialis Vigore Nihilominus

De Offm

Idem Offm Burgrabiale Injungit Quatenus Nlis Simon Dobreniecki Tertiam Pdem tam Contributionis Capitalis quam Decimae Manipularis Ecclesiae Mochoviensis provenientem Id Nlis Simon Dobreniecki quot annis solvere tenebit ideo sub Poena Praedonis et Omnis publicanae in primis et proximis Judicijs pt quantibet Contraventionem praefigitur Peremptorius. Quo spectat Indictionem Successorum Nlis Matthiae Dobreniecki ad Nlem Simonem Dobreniecki Respectu summae Ducentorum Quinquaginta Zyne cum Scripto Manuali Concurrere habitis, si quae Successores praedicti Nlis Matthiae Dobreniecki in Decretum Anterius Condescensionis in Comparitionem non intrabant. Proinde Offm Burgrabiale Ordinariam Juris viam ubi ubi de Jure venerit praecustodit.

Jacobus Kęsicki Burgrabius Castrensis Plocensis mppa



Decretum Condescen
sionis in Bonis Do
brenice Minor pro D:
Dobreniecki et D: Elmin
ski Dobrzecey ac alios
Proxa. 1751

Officium Praesens Castrensis Capitulo Plocensi ad oblationem Nobilis
Dobreniecki ~~[illegible]~~ Dominum Condescensionis infra scriptum in Bonis inferi
us nominandis per infra specificatos E B C Plocensis expeditis ac
manu ejus propria subscripto reproducens ad acticandum acti
quo praesens ingrossandum suscepit in tenore sequens inserens
originale ejusdem traditionis circa acta relictum

In Crastino Plocensi 7 Ztia intra octavas 7 Sacratissimi Cor
poris Xti Domini proxa Anno ejusdem 1751

153 2117 481

Actum in Bonis villis Karwow Bogorka Sokoly nuncupatis Malen:
szczyzna Alium Mathiæ et Joannis Karwowskich Citatorum
jure victorum Hæreditaria Feria Tertia post Festum Sanctis:
simæ ac Individuæ Trinitatis proxima anno Domini Millesimo

Coram Spectabili Nicolao Francisco Lowalewski Burgrabio Castren: Plo:
cen: in præsentia Nobilium Valentini Stupecki Jacobi Karwowski
nec non nunc Provisi Stanislai Maychrowicz de villa Kostkowo
Ministerialis Regni Finalis Actuarii præsenti adstantis eundemq;
acclamantis Officium præsens Castren: Plocen: Burgrabiale
Executoriale videlicet Supra Scriptus Spectabilis Dnus Burgrabius Castren:
Plocen: enitarendo Legibus Regni de peragendis Executionibus
Sanctis Satis faciendo quoq; Muneri Officij sui Burgrabialis
ad Requisitionem Nobilis Casimiri Tyszki Actoris Jure vincen:
tis vigore Decreti seu potius pdæ Sanctionis perpetuæ cum
ejus publicatione de actu ejus in Castro Plocensi in Terminis
Lucrelarum Causarumq; Officij Judicijs una cum Continuatio:
ne Ceteriorum Causarum in diem hodiernam Incidentibus Feria
Secunda post Dominicam Misericordiæ Anno præsenti Super
Nobilibus Mathia et Joane Karwowskie Citatis Jure victis Et hoc
in Causa intuitu non Lesionis Turricul alias Solutionis Mar:
carum Decreto Eodem Castren: Plocen: Actori Jure vincenti ad Sol:
vendum adjudicatt per Nobilem vero Joannem Karwowski citatum
Jure victum non Solutionis Marcarum Eidem Decreto Castren:
Plocen: Prolato non Satisfactionis Ostendo et Publicando Officiose
ad Bona seu Sortem Eorundem Bonorum ibidem Citam cum
Supra Scriptis Nobilibus ac prædicto Ministeriali condescendit Ho-
dem fundata sua Jurisdictione pacem et securitatem publicam
Actibus Officiosis debitam præstodire ac Partes utrasq; cum Su:
pra Nobilibus ac Defensis Sundicis ad sui præsentiam Eidem Supra dicto
Ministeriali acclamare injunxit quo in Termino Eodem Executio:
nis acclamatorio personaliter Comparens Nobilis Casimirus Tyszki
Actor Jure vincens reproducto Decreto de actu Superius com:
tato pdæ Sanctionis perpetuæ vigore cujus petiit sibi ab Of-
icio præsenti Burgrabiali Castren: Plocen: Executoriali Agros

ex Sorte eadem Malenszczyzna Jure Divisoriali in Se citatos devolut
proportionatos Processui correspondentes ex cujuslibet citati portione
Officiose tradi ex dividi et in Possessionem dimitti, Et quoniam nemo
ex parte citata Jure victa ad impugnandam eandem Executionem
licetsi ab officio praesenti Burgrabiali Castrens Plocens avisata fu-
erit. Itaq. Officium Burgrabiale Executoriale Castrens Plocens inhae-
rendo Legi post Decretum inter partes Supra nominatas latum uti
in re Judicata ad Tradicionem et ex divisionem agrorum praeinser-
tae sortis et revisionem ejus condescendit Inventarium quantita-
tis conscripsit Cujus tenor ejusmodi sequitur talis W polu ugo-
rowem na południe będącym przeciwko Siedliskom ex parte Wlis
Mathiae natu majoris Zagonow dwa Ex parte verò Wlis Joannis natu
minoris Zagonow itidem dwa wedle części Pana Dłużniewskiego poczy-
naiące się od Siedliska ciągnące się do Głow Staiem iednym. W tymże
Polu Pluska nazywaiąca się Długowłuka poczynaiąca się od drogi cią-
gnie się do Granice Zochowskiey. Z teyże Pluski porcya Pana Macieia
ze wschodu Słonca wedle części Sałkowszczyzny. Pana zaś Jona porcya tako-
waż wedle Pana Macieia, Item w tymże Polu Pluska poczyna się od Głow
ciągnie się do Granice iako wyżey Stay Sześcioro ze wschodu słonca wedle
miedze Pana Franciszka Karwowskiego dicti Pach Porcye tak Pana Macieia
iako też y Pana Jona pozwanych novo possessori Officium praesens applicu-
ie. W drugiem Polu, to iest Jarzynnym Nazwanym Zalesie ze wscho-
du Słonca tak Pana Macieia iako też y Pana Jana Karwowskich pozwa-
nych porcye poczynaią się od Olszyny to iest Stay czworo Na tymże gron-
cie Owsa Stay dwoie Grochu Staie Roli podoraney Staie. W tymże polu pod
Bębnichą Zagonow Stay troie poczynaiące się od Głow ciągną się do dro-
gi która się ciągnie do Karwowa Krzywanie wedle miedze Pana Piotra Sał-
kowskiego. W trzeciem Polu Ozymnym Pluska in suo esse będąca przeciwko
Siedliskowi Pana Piotra Sałkowskiego Zagonami pomiernemi dziesią-
cią poczyna się od Rowu ciągnie się do Granice Zochowskiey z teyże
Pluski Obudwuch citatorum porcye. Też porcye żytem zasiane ze wschodu
Słonca wedle Substancyi pozwanych Dziadowskiey Itaq. Officium prae-
sens Castrens Plocens Burgrabiale executoriale Eosdem agros Supra Speci-
ficatos cum omnibus attinentiis et pertinentiis usibus salvis tamen con-
seminationibus pro citatis reservatis in realem et actualem Wlis Casi-
miri Tyski Actoris Jure vincentis tradidit usq. ad decisionem causae

dimisit possessionem firmam eidem Actori Jure vincenti assignavit, voceq
Supra fati Ministerialis Actui praesenti apparitoris ac Illud in pacifica
nne impugnante et contradicente Eundem Actorem uti Novum Possessorem
reliquit Possessione Decreti Lui Tradicionis vigore

Nicolaus Franciscus Kowalewski Burgrabius Castre
nsis Sto censis

Traditur in rem et Personam Illis Casimiri Zyski Serviens.

1750mo Ao

Officium Pres. Crez. Capitis Plocen. ad Oblationem Pannorum Flyrsk. Traditionem Infrascriptam in Senis inferiorum mirandi officiose per infrascriptas Burgrabiam Crez. Plocen. expedito ac manu ejusdem Subscribendi Reproduc. ad Calcand. Cattos Pres. Ingrossandos Inscripti in Venerabili Inserendi Crez. Palatii Traditionis Circa Cuius relatio. Fr. Cro. Plocen. ad Subscribendum Celebratione Judicii Festi in Crastino Nativitatis Sanctae Margarethae Vetm. A. D. 1750

Actum in Bonis Witkowo Pawlaki idq in Trno
Condescensionis partibus determinato Fra Secunda
ante Festum Nativitatis Sancti Joannis Baptistae
pxa Anno Dni 1751mo Coram Infrascripto Officio
Crenl Plocen Burgrabiali pentibus + Nobilibus Paulo
Chyczewski, Martino Parente et Josepho Filio Unie-
rzyskie, Ignatio et Stanislao Kwasiebowskie, Sebasti-
ano Konicki, Thoma Mączewski, Thoma Cha-
rzynski ac alijs plurimis Nlibus ad actum pen
Congregatis nec non Mli Rni Gnali Provido An-
tonio Stoch de Villa Tempino authco et Jurato actum
pentem acclamant. + Gnoso Bartholomaeo Goscicki
Burgrabio Crenl Plocensi ac
Officium pens Burgrabiale Crenl Plocen in Virtute
Decreti Judicij Officij Crenl Plocen Fra Secunda post
Festum Visitationis Gloriosissimae Virginis Mariae
in Anno pxe et apso 1750 inter Nobiles Goszczynskie
actores ab Una, et Nles Goscickie Cittos ac alios parte
ab altera Prolati quo nimirum Condescensio Officij sui
Captato tempore Unius absentia non obstante ut Com-
portationem munimentorum Causam partium affici
ac Contractus Sponsalitij partibus demandet, de-
rebus mobilibus quocunq modo Vocitatis ac Inventa-
rijs Fatis et Gnosi Matthiae Goscicki fratris
actorum germani derelictae tum et alijs pensio-
nibus in Textu Citaonis Specificatae Inquirat, In-
quisitiones si opus fuerit expediat, pensiones tam
partis actoreae, quam Indicen Gnosorum Goscickich Co-
gnoscat, restitutionem Inventarionis ac rerum Mo-
bilium quae et qualis ex Documentis Sive ex Inqui-
sitionibus apparuerit ac refusionem Injuriarum
parti Competenti demandet, et partes pro Justo
et aequo ac exigentia Termini et Causae finaliter
et plenarie occidat et moderetur Seu Unus Conde-

scensurus Gnosus Burgrabius decidat et moderetur
Cuius vel quorum Decisioni partes acquiescere te-
nebuntur, idque sub poena Bnis in Trno eodem sup
parte Contravenien publicanda est Injuncta ex re-
quisitione partium Utrarumque prvia eisdem partibus
determinatione temporis ad Bona Suprascripta con-
descendit, Jurisdictionem suam per vocem suprascri-
ptis promulgatam fundavit, et partes ad Comparen
suo coram Officio Burgrabiali acclamare Inju-
xit quo in Trno partibus et quidem actoribus
Nlibus Simone et Alberto fratribus germanis Gosci-
skie et Michaelis Filijs pltr, Cittis Gnosis Sta-
Stao Goscicki et Eva de Charlynskie primi et Nlis M-
thiae Goscicynski Secundi adpdens voti Coniugibus et
Consorte in assa mariti sui Simul et Indicenti
pltr, Comparen et Secum Controverten quibus partium Cont-
versijs Coramse Inductis exauditis teneri partes utrasque
pnc partem Cittam Comportare munimenta Causam
afficien ac Contractum Sponsalitium inter et Nlem
Lipphum Charlynski Consortemque ejus ab Una et Nlem
Matthiam Goscicynski Fratrem actorum germa-
ab altera Conscriptum idque in Instanti et quoniam pars
nempe Nles Goscicey Contractum Sponsalitium de
ejus in Pawlaki Witkowo die quinta maij 1733 t
inter partes memorat Initum Comportarunt pro
Satisfecisse nonnisi hoc in puncto partem Cittam ad-
nit, nihilominus Comprobet pars Citta videlicet N
Goscicey prout nulla alia Documenta post Fata
dicti et Nlis Matthiae Goscicynski Circa ipsos rem-
runt, nec eadem Celarunt, atque nemini in praejudic
partis extradiderunt idque in Instanti et additur
ad rothisandum praestiterunt Nles Goscicey Coniuges post
quod praestitum Juramentum liberis hoc in puncto eisd
Nlibus Goscickie pronuntiatis ulterius Causam pr
qui injunxit in Prosequendo ulterioribus partium Contro-
sijs Coramse Inductis exauditis quando quidem eae Contrac

nuptiali

Nuptiali Supradedata et Anno Specificato Probatum est
olim Nlem Matthiam Gosciewski actorum fratrem ger-
manum primo Summam Centum Tymphon Gnoso Thomae
Rybicki, Secundo Septuaginta Trium Tymphon Gnosis
Gosciekim ad deportandae ex Substantia per Nles Philippum
Charlynski et Mariannam Dlutowska Coniuges in Vim
dotis post Nlem Evam Charlynska modernam Littam
Prato olim Nli Matthiae Gosciewski eodem Contractu di-
missa in se assumpsisse, quas Summas utrasque ac etiam
Tertiam Summam Sexdecem Tymphon Nlibus Kwasie-
borskim initis Votis cum memorata Nli Eva de Cha-
rlynskie adpendens Gosicka Ad Nlis Matthias Gosciew-
ski ex Sorte Bonorum Witkowo Pawlaki deportando
onera Parentum Consortis suae Stante Sortis ejusdem
Possessione sua exoluit quas Summas pro exolutis
Nles Gosciecy Litti insimul cum Vicinis (licet nullum
per actores producitur Documentum) ac etiam his qui
Summas easdem levarunt agnoscunt, proinde officium
Condescensoriale Studendo Justitiae Iniungit quatenus
pars Litta nempe Gnosi Gosciecy Summas praemissas pri-
mam Centum, Secundam Septuaginta Trium, Ter-
tiam Sexdecem Tymphon Polonicatae per mentiona-
tum Nlem Matthiam Gosciewski deportando
onera Parentum Consortis suae Unicae Successricis
et haeredissae exolutas Coram officio et actis Crenen
Plocen in et pro Crastino Festi Sanctorum Trium Re-
gum proxime venturo in Anno 1752do absque omnibus Juris
diffugiis et Protellationibus Pro via de exolutis Summis quie-
tatione seu in personam persolventis Cessione au-
thentice rnda Nlibus Gosciewskim modernis Successo-
ribus naturalibus et actoribus Solvant et realiter
enumerent idque sub poena Banitionis in ibidem
in Casu Contraventionis circa manifestationem
faciendam publicanda Lista per eandem partem

Littam pœna Trium Marcarum Polonicalis
Parti actoreæ cum summa et rigore ibidem apposito,
officio autem Condescensionali totidem in Instan-
ti Solvendo. Nihilominus quoniam deducitur olim
Nlis Philipphum Charzynski et Mariannam Dłutowski
invicem Conjuges ex agnitione partium et Nlium
Vicinorum Sortem Suam hereditt Super Bonis
Pawlaki Witkowo Littam post Nlem Evam Charzy-
ska filiam Suam in Vim Dotis olim Nli Matthiæ
Gosciejnski Genero Suo in Possessionem ac Summam
Quingentorum Tymphorum Sup Bonis Kondraice
pro illo tempore hærentem "pro commodo" dimisisse, tantum
modo Sup medietate Sortis et Summæ Jus ado-
talitium ad Vitæ Suæ tempora prosæ contractu e
Sponsalitio reservasse, Par Boum laboratilium,
Vaccas duas, Juvencas binas, Vitulos duos, n
non Juvencos triennales ad labores præstandos
Congruos ~~Suladus~~ Binos, Equum Unum laboratilem, tota
Suppellectilem Domesticam cum Inseminationibus
utrisque ac ædificijs veteribus in Fundo Circa
eundem Nlem Matthiam Gosciejnski remansisse, et
apud ipsum ad Fata Sua cum Sustentatione p
Generum propter ipsos durante vita Victus
amictus Commansisse, Intercedentibus vero eorum
Fatis expensam non modicam in Sepultura an
et alias animæ eorundem Parentum necessitat
funerales p Nlem Matthiam Gosciejnski erogasse, holod
Stabula, horrea de integro Correxisse, iam vero ædi-
ficium Curiale de integro novaque radice Cum alijs
Domesticis necessitatibus ut pote fornace, fenest
Janius "et id genus" Cura et expensis Gnosi Matthiæ Gosciejnski
extruxisse. Jam vero post Fata ejusdem Nlis Ma-
thiæ Gosciejnski majora Inventaria res mobiles

Suppellectilisque

Suppellectilisq Domestica Circa eosdem Nles Gosciekie
Coniuges Cittos acceptt extasse probantur, ac ultra
Inseminationes tam hyemales quam vernales fru-
menta varij grani in paratis ad Coretos Vigin-
ti Tres mensurae Racigsien post eundem Nlem
Matthiam Gosciejnski relicta sunt, ex quibus fru-
mentis Nlis Stanislaq Gosciecky primo Summam No-
vemdecem Florenq Polon ac Trium Marcarum De-
creto Condescensoriali in fundo Pentium Bonorum
Witkowo Pawlaky Sabbatho post Festa Solennia
Sacri Pentecosten 1744to prolato ad actaq Crenum
Plocensia Fra Tertia in Vigilia Festi Nativita-
tis S. Joannis Baptistae p oblatam Anno eodem
porrecto p Ssum Lipiejnski Camerarium Trem
Plocen Nli Martino Unierzyski a Nli Eva de Cha-
rzynskie adpens Gosciecka et Succoribus olim Pati
Nlis Matthiae Gosciejnski adjudicatam Juramentoq Evictam
attestante quietatione manuali in Plocko die
24 Junij 1744to Cum Cessione in rem ejusdem
Nlis Stanislai Gosciecky Subsecuta manuq Officij
sui nunc Subscripta, secundo Decem Tymphy Nli Sta-
nislao Konieckj, 3tio laborioso Blasco de Bonis Ot-
towo Tymphy Novem, quarto Sutori de Oppido
Racigz Tymphoq Septem in Vim mercedis deser-
vitae ac recompensae laboris ab eodem Nli Matthia
Gosciejnski ad Exolvendum debitas initis votis
cum moderna Nli Eva Charzynska restituit,
et p solvit, reliqua vero frumenta, lanam ex ovibus
post Nlem Matthiam Gosciejnski derelictt, Epphiphi-
um, Codicem Pelium videlicet Kozuch Ijdem
Nles Gosciecy post inita matrimonij inter se Vota
divendiderunt, Summamq pro his omnibus rebus acceptae
in necessitates funerales tam ejusdem Nlis Mat-
thiae Gosciejnski quam Succorum ejus Cum eadem

Nli Eva de Charzynskie ad praesens Gościcka procreat
pro ut regestrum per Nles Gościckie productum est varijs
temporibus Converterunt, ab alijs vero rebus mobilibus
praeter Inferius Specificandi Nles Gościęnscy recedunt
nonnisiq pari Boum laboratilium, Vaccis Binis fru
ctiferis, Equa Una, Aratro, Aratraculo Cum re
quisitis ferreis omnibus, Securi Una, Penu, Arca,
Bombarda, ac pro expensis in Aedificationem
noviter Curialis Aedificij Seu exstructionem Summa
Quinquaginta Unius Tymphonum juxta Complan
tionem Judicialem inter partes nunc Initam
Ijdem Nles Gościęnscy uti memorati ob Nlis Ma
thiae Gościęnskij fratres germani et Successores
naturales Contentare Se offerunt, proinde
officium Condescensoriale approbata parti
Judiciali Compositione Decernit quatenus Ge
nerosi Gościecy Coniuges ex Auctionatis "ultra fundo annexis" In
ventarijs Par Boum laboratilium, Vaccas
fructiferas duas, Equam nontam macer
tam Juvenem Unam, Liquidem Equa Una
et Equus Unus per Nlem Simonem Gościęnskij
pro Anima olim Nlis Matthiae Gościęnskij fratris
germani Conversus est, Equa vero exhalata est
statim post acceptionem probatur, nec non
Aratrum, Aratraculum Cum omnibus ferreis
requisitis, Securim Unam, Penus, Arcam Bom
bardam ab actu praesenti Decreti in quatriduo ad re
quisitionem eorundem Nlium Gościęnskich praevia
etiam manuali quietatione in praesentia Nlium
extradant et restituant idq Sub poena Banitio
nis Coram officio et actis Crenae Plocensis Fra Secunda
in Vigilia Festi Sanctorum Petri et Pauli apost
Domesticis ligneis, ferreis etiam vestimentis per eundem
Nlem Matthiam Gościęnski pro re Sui accumulatis

torum

lorum Anno praesenti circa manifestationem in casu contraventionis publicandae. Iam vero summam Quinquaginta Unius Tymphorum pro exstructione Aedificij Curialis compositam Iidem Nobiles Gosciccy coram eodem officio et actis Crensibus Plocensibus ab actu praesentis Decreti in quatuor Septimanis praecisis omnibus Iuris protestationibus Nobilibus Goscienskim praevia cessione ejusdem summae solvant idque sub poena Banitionis in ibidem in casu contraventionis circa mansionem faciendae similiter publicanda lusta denuo per eosdem Nobiles Goscickie conjuges poena Trium Marcarum Polonicarum parti actoreae in termino et rigore supraposito officio autem totidem ex nunc solvenda. In reliquis vero partium praetensionibus ob instam inter se ab invicem compositionem perpetuum partibus imponit silentium.

Nicolaus Franciscus Kowalewski Burgrabius Castrensis Plocensis

Antonius Chmielewski Burgrabius Crensis Plocensis

Officium praesens Castrensis Capitulo Plocensis ad ~~oblationem~~ mandatum Sinnis ~~Chudzyn~~ Goscinski Decretum infrascriptum in Bonis inferius nominandis esse per infrascriptos QQ. B. C. Plocenses inter partes intra contentas expedito ac manibus eorum proprijs subscriptum reproducere ad acticandum actisque praesentem ingrossandum suscepit in tenore sequenti (inserat) originale ejusdem Decreti circa acta relicto

In Cro Plocensi F. 2da post F. Nato S. Joannis Baptistae prota Anno Dni 1751

x

Decretum Condescen-
soriale in Fundo
B. Witkowo Pawla-
ki p officium Bur-
grabiale Cnsis Plocz
Prolatk.

1751

Actum in Mtava in De Terminio Judicionum Terrestrium Zaus
kretensium adj in Termino Compromissi per Inscriptionem
Partium inpraenipti proxime Sabbatho ante Festum Na
tivitatis Sancti Joannis Baptistae proxime anno Do
mini 1749.

Coram M. Josepho Kruszewski Notario Terrestri Zauskrzen
per infrenius specificato Inscripto Superarbitro et Mo Paulo
Zaorskie Praefecto et D. Valentino Jothowski Vice Archi
a Famatis Ignicz Scribus Mtaven. Olim M. Paulo Zo
wski Exinfenicz Zauskrzen a Vtr Adamo Chmielewski
locatis Arbitris Inpraesentia Grossorum ac Plurim Ant
onij Chmielewski V. C. Floriani Francisci Kownacki
Martini Nierbrski Laurentij Ostrowski Alberti Bro
chocki Stanislaj Purzycki ac aliorum plurimorum
pliurm ad actum Dier Congregati nec non M. E. P. Hora
ni Chraponski de Krzeczanowo actum Dzez auklamare
et eius adstare. Qui quia m. Superarbiter cum D. et M.
Arbitris ex utraq parte locatis in virtute Inscriptionis
Compromissonalis hic in Mtava Feria Secunda post Octa
vas Festi Sacratissimi Corporis Christi Domini anno Dzez
Inter Relictam et Successores olim Famati Stephani
Ignicz Civis Mtaven abuna et D. Adamum Chmie
lewski parte ab altera subsecutae quo rerum Judicio
Compromissonali Compromissa est ratione patratae re
ciis olim Famati Stephani Ignicz Mariti et Patris
acto finalis Decisio, Inquisitionum seu Scrutinionem ex
pedito Jure prout fusius hocce Compromissum inde
Continetur, ad locum Suprascriptum Condescendit ibiq Juris
dictionem suam Curiosa prius secunte publica per bis ac
clamationem Fundavit et Partes ad rej Dzez eius mi
auclamare demandavit ad cujus auclamationem Pars
actorea D. Margaretha Relicta olim D. Stephani Ignicz
Relicta conte Vidua Mater et Marianna de Stedrini Ig
nicz minorennibus Ignicz actoribus per Relictam
olim D. Ignicz suo et filianum suarum personaliter sistor
D. Adamo Chmielewski olim Francisci filio personali
ter Comparentibus et secum Judicialiter Controvertentib

quarum Partium Controversijs Coram se inductis exauditis
Quoniam Causa praesens respectu Obiectae patratae necis
persona olim F. Stephani Gyniecy Suo Coram Judicio ve
titur sine vero probatione Decidi nequit, proinde Judi
cium Compromissoriale Inquisitionem seu Scrutinium la
tibus utrisq in probationem et emundationem Demanda
et additur mtis Judicialis ad Rothisandum super Incom
ptionem Testium idq ininstanti praestiterunt Partes
Utraeq post quod praetitum Interrogatoria sibi abinvi
cem Communicent, et Testes inducant, Induxerunt, Sc
tiniaq Eduxerunt quibus eductis ad lectionem eorunde
Condescendit, Quibus lectis et matura deliberatione p
pensis et trutinatis quandoquidem ex eisdem Scrutinijs c
ductum est per G. Adamum Chmieleuski tempore nundi
rum in Festo SS. Trinitatis hic in Mlava Celebrato pr
xime praeteritorum olim F. Stephanum Gyniecy per pla
am euntem ex sclopeto in pedes Coniaculasse, ex eaeq Conjacu
latione brevi tempore videlicet post Octo Dies Fatis
vivere Cessisse Quoniam vero haec Coniaculatio non
recta nec deliberata contra eundem F. Gyniecy, verum Ca
alis Circa Defensionem aliarum Personarum in vitam
dem G. Chmieleuski Diffidantium et Similiter Cont
ipsum ejaculantium intercessit, per quos motus ejusdem
F. Stephani Gyniecy Fata extincta sunt, ne tamen tant
ausus in similibus lege positiva interdictis exerceantur
et ut omnis Securitas ubiq locorum Superperentibus et
Commanentibus Dominaretur, attamen punibili eodem G.
adomo Chmieleuski ad Invento Judicium hocce Compro
missoriale Decernit Quatenus idem G. Chmieleuski
arcis Ciechan ab actu praesenti in octo Septimanas
Ingrediatur, Ejusq Sessionem per quatuor Septimanas
Continuet et expleat, nec non in egressu de Turri Centum
marcas Polonicales et quidem matri vindicanti ad mentem
legis maideburgensis marcas Quinquaginta Successo
ribus autem Suprascripti Fatnati Stephani Gyniecy pra
via locatione in eadem Civitate Mlavensi Marcas itidem Qui
quaginta, Solvat et enumeret sub poena banitionis
illo in Termino Circa Manifestationem Publicanda
Luita ad praesens poena Quatuordecem marcarum Polo
calium Parti vindicanti sub rigore Suprascripto Judicii

vero per medium idq in instanti juxta legis praxim sol-
vendo. Quoniam vero ipse G. Adamus Chmieleuski easque Cen-
tum marcas instantanee exolvit et ex ejusque marcis Famatus
Thomas Gyrymek Scabinus Judiciorum advocatialium Mlaven
in Locationem pro re successorum ejusque olim Famati Stepha-
ni Gyniecy Summam Centum Florenorum Polonicalium accipit
et eandem summam actis autenticis de Inscribere offert, Resi-
duum vero ~~ejusque~~ earundem marcarum Famata Marga-
retha Mater, instantanee de manibus ejusque N. Chmie-
leuski Judicialiter levavit, proinde liber ipse G. Chmiele-
uski a Solutione praemissa Centum marcarum Polonicalium
pronunciatur Decreti praesentis vigore.

Josephus Kruszewski Notarius Terrae Cauchiensis per Partes
utrasque Inscriptus Superarbiter mpp

Valentus Gotkowski B. Cliechan
a Relicta et Successoribus olim Famati Stephani Gyniecy
Impetratus Arbiter mpp

Paulus Zorawski Ensifer Cauchiensis a Parte G. Adami Chmie-
leuski impetratus Arbiter. mpp

Officium pro Castrensi Capitaneo Plocensi ad oblationem G. Joannis Zuro-
wski Decretum Compromissoriale in Oppido Mlava per infraspecifi-
cati MM Superarbitrum et Arbitros interpretes infertus nominandae
potestatis ac manibus eorum subscriptis reproduxerunt ad actionem actorum
praesentis Ingrossandae suscepit in Tenore Verborum Tali Inscriptis Originale
ejusdem Decreto Ipsi offerens circa acta reliquit.

Sub actu in Castro Plocensi Feria Quarta in Crastino Festi Immaculatae
Conceptionis Gloriosissimae Virginis Mariae Anno Dni 1750

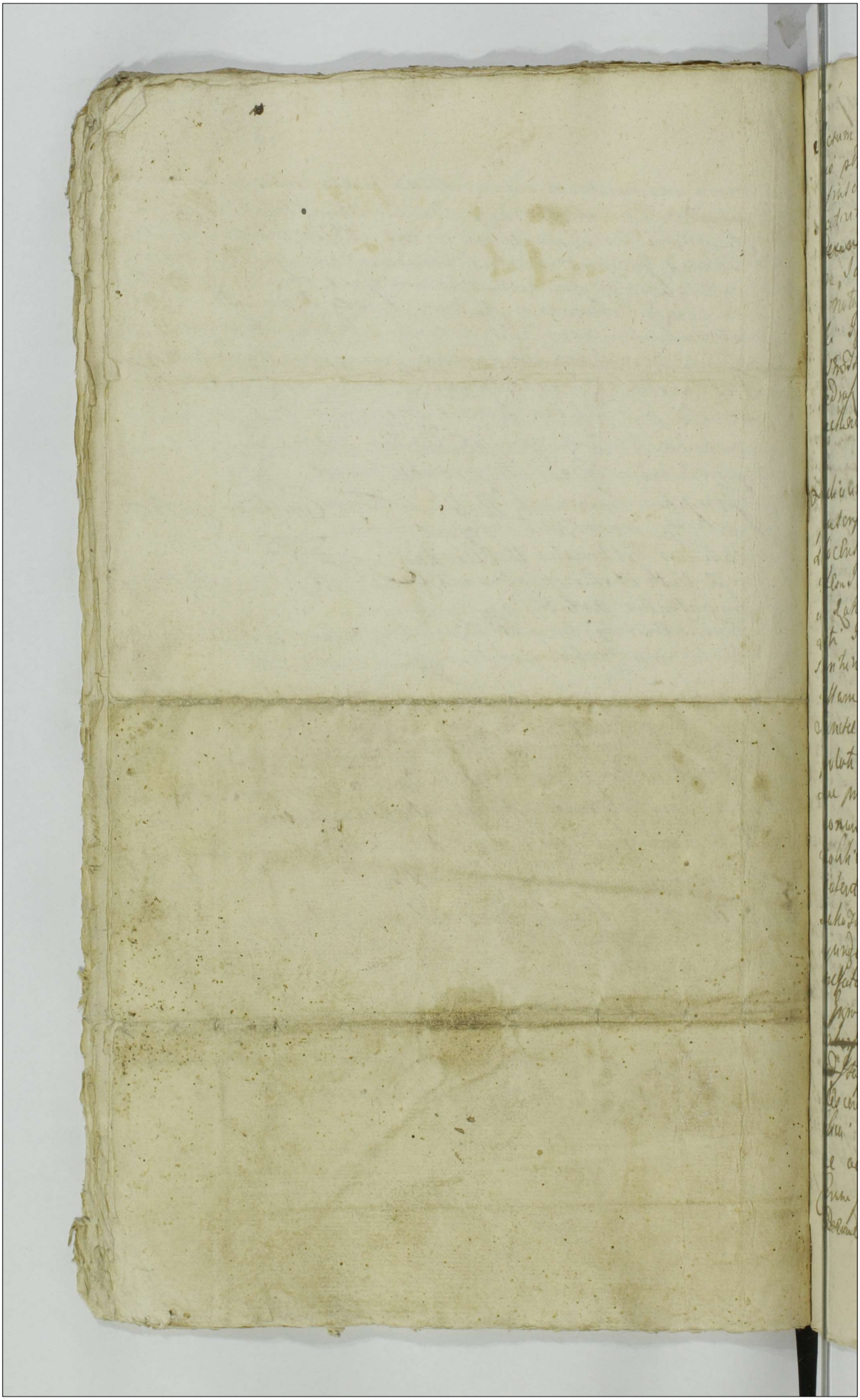

Actum in Bonis Rakow Ido in Termino Cendescensorale Parti-
cipio per Judicium ostens Cendescensorale Parti-
cipationis determinate Feria Secunda ante Festum
Exaltationis Sanctæ Crucis Dapsite Anno Domini 1725to. Coram
Dexerando [illegible] primario Anno Domino 1725to. Coram
Me Jacobo Josephi Mutschow Rakowiensi Notario
et Notario Curiæ Regiæ Nobilis Stanislao Jorzy
Ski Ignatio Rudzyński Francisco Korytowski Succesore Lanckoro
Ostrowski ac aliis Circumstantibus nec non Pluribus Aliis
Ledrachab de alto Rudzyno Ski Ord. Jmat. Actum Ibem
ac ut supra

Judicium Cendescensorale Oppidi Rakow Ad Decennium
percepti Anno Jubilæo Celebrando et Notariis Cath
Ecclesiæ Juxta Tenorem Decreti Oppidi Rakow Ibi Loci
Ibidem Jam Pridie Rakow. Actorem ab una et alis Partibus
de Rakowie primo ordine Nobilis Valentini Rakowski Secundi ad Ejus
vero Josephi Jacobæi Consortem ac eius Nobilem Magdalenam
Skarbkam ex altera in Causis in Termino Jure
Testamentario Causarum Oppidi Judicij. Feria Secunda ante Festum
Sanctæ Catharinæ Virginis et Martyris in Anno proxime elapso
pro Loco Medietate Cendescensorali pro Cendescensionis Re
Loco Medietate Documentorum ad Causam per
nomen vigorem Restitutionis Juventutis non ac Jenum
nobilium Thomæ Suppellectilis Domestici Fratris ordinis
Valentini Rakowski primi Nanti Nobilis Cystinæ ab
Rakowie nunc Jacobæi Partialis Actoris declarationis
nunquidnam Solutione Summæ Lexicendo Hoc Loco
infrascripto Actoris ema Senatus ejusq Respon
dendo ordinis Actoris Decreti Debitore ejusq nunciis
Loco ad Requisitionem Partis actricis Officiose Con
descendit Jurisdictionem Suam propria omni Securitate pa
ctum actibus Officiosis Corpus Rodacti et Tenebris Jurisdictionis
ne ac alio declamato Partes citatæ ad Comparendum
Coram Judice Cendescensali Respectu Jubi accludere
Debendi dicerent: Quo ni Termino Partibus Ipsis citatis

[illegible] Cessione solvant et [illegible] sub pena de
nihoni ni ibidem ni casu contraveniendi [illegible] manife
stationem faciendam publicandi [illegible] per eosd[em] Alex[ande]r
Zhi Dana Inun Marcanen Kolog Part[e] et Judi
cio Zhi Parti Orca Lobetanen Nuncio Judicis sui
ingressum sub pena Banitus que interponetur. Solven
do Duo attinet. Lunonas alias et quia primum Decem
Tymphones pro Juvencis Zhi Jgnubeczhi duplos de tam alteram
Decem Tymphs pro Juvenca eius Zhi Laosh Kalozhi per
[illegible] Zhi Jgnubeczhi a Judice receptam Terram Duo
decem Tymph Zhi Jgnubeczhi natri per eum Nlew Kalosh
thium de Conservandum datam nunc per eum Nlew Kalosh
Zhi pretendas dicit quia Nlew Jgnubeczhi Corpores eas Lun
nas Duo quotas debere abnegare. [illegible] Juramen[tum] eius Zhi
Kalozhi praestare super Realitatem defendit Domde Com
probet. de Zhi Jacobus Kalozhi prout Inscripte Lun
nae Ejus tabulae Jmpetum et processus Debentur ide m instan
ti et additur eid Zhi de Rethesandum Comprobant ea
Rotha ipsi deponenta et allegavit Duo Comprobatione attem
ta Decernit Judicium Locatenius Inscripti Nlei Jgnubeczhi
sic Conjuges et quia Marchus Viginti Tymphones Nlei vero
Jgnubeczhi Consors Antonia Mater Lunonam Duodecim Tym
phones Juramente dicit. Coram Officii Capitan Placens ab
acta Fronte ni Duabus Septimanis eius [illegible] Curia manifestationem Pu
de Sab Dens Banitus [illegible] Curia
blicare Data per eosd[em] Dana Inun Marcanen Kolog Par
te et Judicio Zhi Parti Orca Superius expresse Sub pena de
proposita Judicii Sui impetranti Solvenda Qua Spectat Lun
nam post obm Lebenosum Matthiam Marcinez Subdi
tum desertam et per Nlew Jgnubeczhi ut eius obiit ab
olim Nli Joannem Kalozhi Receptam Signis de Quantata
te recepta Summa Judicii Sui Curia Mationes Partium Con
stat Pronde proponen eius Consors Jgnubeczhi ad Com
probationem Juramentum quantam Lunonam a Supradicto
Parish Joanne Kalozhi post mediem obm Quarti ale
rectam Recepit ide m instanti et additur eius Nlei ad De
bitandum Statut prout Tantum Viginti Duos Tymphones
et grossos Novendecim nempe medium Dupl recept Quan
Lunonam m Cuppigeum Anima ejus obm Quarti ale

Expendit qua attenta Compplatione Judicium Curie Grimbergthi a quarus Inspectore eius Curie
Lee Lebenwerfaut nec eam pretendere per Nic Rakoth
etiam quemcunq alium Jurat. Porro qui attinet Jura
rana post Repetitum obitum Nicolai Valentini Rakoffer
veteri Actori derelicta tam ex Testamento ultime Dispositio
ni totius Dicti olim Nic Valentini Rakoffer per olim Illustrem
Andream Josephum Brochelli Canonicum Laterauensem Eccle
sie Parochialis Sancte Crucis Trevirensis Executorem constituti
Registro servatis per olim Dnum Franciscum Ludovicum
Bergalium Castellanie Hesperdingen Tenentem Nobilem de
Bonis eius Autoris ac Libris Rationum & ut Junii
anno millesimo Septingentesimo Vigesimo Septimo pos
to eius obitu Nic Valentini Rakoffer cognito nunc Regis
stri Sigilli tam ex Premissis Representatis Documentis quam ex
ex Inquisitionibus in Curia per Dnos Burgraves Castri Curie
in Terra Condrusonis primitive in hac Bonis Ducis appa
ret Duo juga Bouum Laboratilium Vaccas Quatuor cornua
Lues et Porcos totang Supellectilem Lecti Patis quae olim defuncti
Nic Valentini Rakoffer Porca quidem una Nec Porcastrum de
Nobili Grimbergthi Relicta esse Registrum autem Testamenti
disponit in Verbis Stata per eam Testatorem Consanguinea
nec ad acta Authentica perreapte quia mulier et Proxima
Juventutis quam Nobis quidem Nic Rakoffer Nec modo
Actor Exhibuit Prorsus Judicium Condemnandi Quoniam
nullum Jus adeptandi eam Nec Grimbergthi Mater ob
olim Nic Valentini Rakoffer Subrogatum Remonstrat adhuc
stricte considerando tamen Decisum non in parte Disponendo
Juventutem statutum moderatur per modum Dispositi quod
tum moderando Decernit Quatenus ex premissis Juventutis
ac Rebus mobilibus seu Suppellectili Domestica Nec Grim
bergthi Conjugi Per Bouum Laboratilium unum nec Tres
Determinatum ac Vaccas Duas fructiferas cum Vitulis Du
bus Equum cum himillo annuali Carrum Ferro obducto
Aratrum cum Ferris Explimum cum omnibus necessary
Suos Duas Porcos Tres ab acta Presenti in Duabus Legitimis
nis in Curia Ministerialis et Bonorum Nec ad Regis
storem Actoris et Nic Jacobi Rakoffer ad manualem Pos
sessionem Actoris et Nic Valentini Rakoffer Sub Pena Pecu
niarie Extendit et Restituit Sub Pena Pecuniarie
Respectu quorum Manifestationes Nec Grimbergthi Reponit

Banitionis Coram Officio Castrensi Plocensi in Casu Con
traventionis intriduo Circa manifestationem faciendi Publi
canda Licita per eosdem Nobiles Grzymbeczkie Poena Trium Mar
carum Poloq Parti et Judicio totius Parti Circa extradictionem
Inventarionum ac Rerum Mobilium Judicio Suo injustanti
juxta Praescriptum Legis Solvenda # Judicationem autem Nobilium Grzym
beczkich uti sine Termino Nudam Removendam Lenten
tiat verum Leorsiva Juris via si Praetensio Realis apparuerit
undecandam Permittit Decreti Praesentis Vigore # Ad extremum
quo attinet Labonosum Lucam Spurium tam et Praetensam
Solutionem Taxae pro Labonosa Marianna Subdita olim Generosorum
Stanislai et Joannis Rakoskich Judicium eo considerato Quoni
am Nobilis Jacobus Rakoski tam Documentum ad quam Parte
Supraescriptus L. Lucas Spurius pertinere de Justo debet quam
Donationem Super praetensis ipsa Subditi ~~n prod~~ ad Praesens
non producit Proinde Judicium Salvam Actionem ~~ad~~ praevia
adulatione aliorum Personarum ad eosdem Subditos Concurren
tiam ubi et cum quo de Jure venerit Partibus Praeclusit.
Jacobus Josephus in Małachowo Sokolnicki Trybunus
Plthus et Kotanus Castr Plocensis mppa

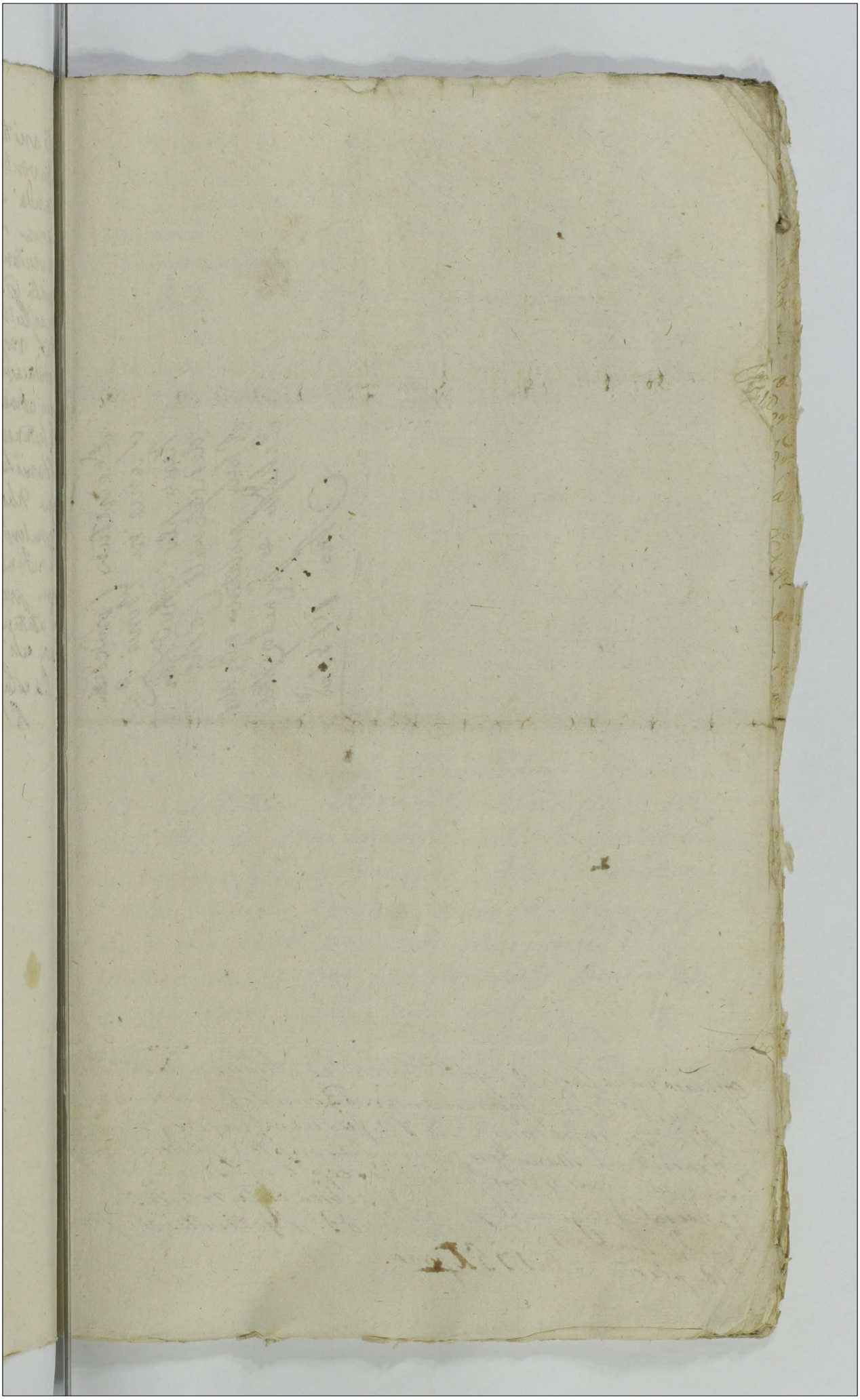

Decretum Condecorationis in Bonis Ja-
kowo per Officium Con-
descensionale Fasche
Ploczensis protestatum nitr Mei
Rakowski et Jezuba Thie
Anno 1758 mo

Officium Pdens Castrensis Capitis Plocensis ad Oblationem N. Petri
Rakowski Dominum Infrascriptum in Bonis Inferius nominandis
Asse per Infraspecificatum M. Judicem Castrensem Plocensem
Expeditum ac Manu Ejus propria Subscriptum reproducendum ad acti-
candum actisque Pdensis Ingrossandum Suscepit in Tenore Sequenti
Inseratur originale Ejusdem Domini circa Acta relictum.
In Ero Plocensi Feria in Crastino Festi Nativitatis S. Joannis
Baptistae A.D. 1757 Anno.

Actum in Bonis Mecienino magna Sorteq dicta Moskwizna Generosi Alberti Jaroszewski Haereditaria Feria Sexta in Crastino post Festum natus Sancti Joannis Baptistae anno Domini Millesimo Septingentesimo Quinquagesimo primo Coram Generoso Laurentio Mossakowski Burgrabio Castrensi Plocensi in praesentia Generosorum ac Nobilium Joannis et Petri Jezow Francisci Dzieglewski ac aliorum nunc Ministerialis Regni Generalis providi Simonis Wielguz de Chomentowo authentici et jurati ad hunc Actum acclamandi assumpti

Qui quidem praefatus Generosus Burgrabius Castrensis Plocensis Insistendo Legi publicae de peragendis executionibus Sancitae, ac muneri Officij Sui Satisfaciendo, ad requisitionem Officiosam Generosae Salomeae Goslicka olim Nobilis Stanislai Goslicki Filiae Virginis innuptae Actricis, in virtute Decreti Seu potius poenae Banitionis de actu ejus in Castro Plocensi in Terminis Querelarum Causarumq Officij Judicijs Feria Secunda post Festum Visitationis Gloriosissimae Virginis Mariae Anno Millesimo Septingentesimo Quinquagesimo, Super Generoso Alberto Jaroszewski citato, pure vivo respectu Summae Quingentorum Tymphonum Polonicalis una cum provisione in Bonis Mecienino magna praedicta Sorte Moskwizna per citatum, pure vincere actrici, actis Castrensis Plocensis Feria Quarta post Festum Divae Annae Genitricis Gloriosissimae Virginis Mariae Anno Domini Millesimo Septingentesimo Trigesimo Octavo Inscriptae non persolutionis, obtentae et publicatae ad praefata Bona Mecienino Condescendit Officiosi, et Ibidem fundata Sua jurisdictione pacem et Securitatem actibus Officiosis observari debitam

per præfatum Mtem præcustodivit ac partes utras
tam actoream jurevincentem, quam Citatam jure
victam cum juribus ac defensis Juridicis ad Su
præsentiam ejdem Mti acclamare demandavit
ad cujus acclamationem personaliter Compare
prænominata Gna Salomea Goslicka actrix jure
vincens, reproducto eod Decreto seu potius pe
na Banitionis de actu ejus Superius expressa
petiit sibi executionem peragi; Quo in termino
Solusmet Gnus Albertus Jaroszewski Citatus per
sonaliter Comparens, nullis juribus inpugnavit, imo libe
ram traditionem fieri permisit, ad quam tradi
tionem, ac proportionatæ fortis in Summa prædi
cta Quingentorum Tynphon una cum provisio
ac processu exdivisionem, Gnus Burgrabius se se
Contulit, cujus Traditionis aut exdivisionis Te
nor sequitur talis. Naywprzod
Siedlisko zwane Moskuszna iest bez ogrodzenia
puste otłogiem leżące brakiem kamiennym z
wna obrzucone, na ktorym budinki były, a
zpustoszone przez JmPana pozwanego y wcale
ich niemasz, do tego Siedliska całego, z insz
go Siedliska ex opposito drogi blisko tegoż
Siedliska, Chałupa z Sienią y z komorką takż
y stodołką Jey Mści Pannie Aktorce podaie się
ta chałupa iest budowana w Słupy dylami do
bra, pułap na niey zestarego pułapu wnie
pięć dobry kumin wielki y mały dobry dru
na zawiasach do izby u sieni na biegunach
okna dwa dobre, na Sieni y komorce pułapu
niemasz, poszycie na ni nie złe, Stodułka dobr
go rekrutu potrzebuie w niey Sąsieczek ieden
chrostem, drugi zerdziamy oplecioną, poszycie
na niey złe. w Polach. W ozimnem Polu Płoska tr
jarna ciągnąca się od drogi do łąk Zasiana ouso

dali za tymi chrostem zarosła aż do granicy Leszczeńskiey, także druga Pleska czworjarna, Stay czworo pszenicy ozimey, Zasianych, dali chrostem zarosła także aż do granicy Leszczeńskiey idąca, te wszystkie Imiona Authorski nateraz grodu z Zasiewkami iakie są. W Parinnym Polu Za wsią Leu Gosli com Pleska czworjarna Stay sześcią idąca, na jednym Stayu owies odeyszli, dali na dwoygu Jarka także na dwoygu żyto, na oblitnym Tatarka Zła watkiem łąki, Item przy tymże gruzowizna nazwany Stawem wzdłuż wszerz aż do granicy Leszczeńskiey łąki, dali pleska jarych sześcią idąca, Stay pułtora obłogiem, leżących, pułtrzecia pszenicy ozimey zasiane do drogi, za drogą zaś żyta na nicy Stay dwoie obłogu iedno. W ugorze Pleska pięć orana trzyjarna poczynaiąca się dołek nazwanych Komorowa, idąca aż do Granicy Leszczeńskiey, tychże dołek Komorowych łąka od rowu dorowu ciągnąca się, dali Klin na Klinach do granicy Średniego Mysienina wszerz jarych pięć idąc aż do granicy Leszczeńskiey, do tego przyczyk od rowu wsi aż do wrzątowia idący także przy granicy Średniego Mysienina obłogiem leżący, nikt przy Zasiewkach tych possessyi teyże Imienny Authorski possidere ly[illegible] Quibus peractis Suprascriptus Generosus Burgrabius, praefatam Gram Salomeam Goslicka dictamque in pacifica possessione ejusdem Sortis cum Adificijs de usu in seminarium posuit, investivit et reliquit liberam intromittendo. Decreti sui vigore.

Laurentius Mossakowski Burgrabij Castror Ploc[illegible] mpp

Officium praesens Coram Capite Ploc[illegible] ad obtinendum [illegible]
Zaborski Traditionem Impraesentiarum B. Intergerunensis Ploc[illegible]
Ras specialiab Laurentium Ploc[illegible] Castellanum Ploc[illegible] ad manus ejus pro-
pria Subscriptione provisum ad actum dictis Grossen ingrossatis Pa-
pist in Tenore Sequenti. primati Originalis Ejus Circa dictis Libris
In Cro Ploc[illegible] Castro in Cratino Sti Christophori Confessoris Anno
Anno Dni 1751.

1mo

Actum in Bonis Męcienino Magna Sortes dicta Moskustna Gsi Alberti Jaroszewski hæreditt Feria Sexta scilicet in Crastino Festi Sancti Joannis Baptista proxime anno Dni 1751

Coram Generoso Laurentio Mossakowski Burgrabio Castren Plocen in præsentia Gsorum ac Nobilium Joannis et Petri Jezow Francisci Dzięgielewski ac aliorum nec non Ministerialis Regni Glis providi Simonis Wielgus de Chomentowo authentici et jurati ad hunc actum acclamandum assumpti

Traditio Sortis Bonorum Męcienino magna Sorviens G: Goslicka Anno Domini 1751mo

Officium Gsens Pren Capitulo Sacerdotum Ad Collationem Franciscum Sabulski Gsi Traditionem Infrascriptam Officiose per Infrascriptum Burgrabium ~~est~~ In Rationes Inferiles nominandæ expediti ac manu Eiusdem Substitutam regdiuere ad Actuandum Actorum Gsen Regni Sanæ Jenonis Sequens Inseratus Originale Eiusdem Circa Acta Relictum.

In Cro Plocen Sabbatho In Crastino Festi Visitationis Gsi Mariæ Anno Dni 1751.

Actum in Campo Sienice Wisniewo vocitato Controverso Feria Quinta post F. S. Mathaei Apli proxima A.D. 1750 coram Officio Succamerariali Plocen. et Judicio Trri Zawskrzen. infraspecificato in Praesentia Mfcorum Gnosorum ac Nlium Josephi Pieglowski Vexilliferi Terrae Ciechanovien. Antonij Kosinski Pincernae Plocen. Joannis Wilczewski Succamerariae Visnen. Antonij Malewski Camerarij Trris Zawskrzen. Antonij Chmielewski B.C. Plocen. Pauli Bonkowski Martini Pniewski Valentini Gołkowski Joannis Dembski Joannis Manowski aliorumque plurimorum Nlium ad Actum Praesentem Congregato necnon Mlis Nni Gnalis providi Jacobi Kwiatowski de Villa Kosiny Kapiczne Authci et Jurati ad Actum Praesentem Acclamandi Assumpti et Cum acclamantis

Officium Succamerariale Infrascripto insistendo Decreto Trri Zawskrzen. Condescensoriali in fundo Superius in Actu Contento F. 3tia post F. Divae Annae Genitricis Gloriosissimae Virginis Mariae Anno Praesentem inter partes inferius Nominandae Acto et Citato per Mficum Notarium Trrem Zawskrzen. expedito et per Oblatam ad Actum Castrem Plocen. Sabbatho in Vigilia Festi S. Bartholomaei Apli Anno Cog. Praesentem porrecto. Quo mediante Decreto Causae Praesentem ut Granitialis pro Cognitione Scopulorum Bona Wisniewo Citato et Sienice Partis Actoreae haereditate dislimitam decisioneque Competenti Praemissorum ad Mficum Succamerarium Plocen. Seu ejus Officium Succamerariale Remissio subsecuta est. Virtute cuius Decreti Remissionis Pars Actoreae Partem Citatam Citatione Sua Succamerariali

authen

authentica ad Campum Superius in actu expressum pro co-
gnitione granitierum B. eadem Sienice. Acto et Wisniewo Ci-
tato distinguen reseratione antiquorum Scopulorum re-
ribilium probationeq ubinam sequen Scopuli post a-
paribiles inter B. eadem reperiri debeant Citavit, Quo, ita
Trno Officium Succamerariale fundata Jurisdictione
sua voce Mlis Suprascripto Judicio suo adstan pro-
clamato pace et Securitate pvisa Partes easdem utras
mli ejus ad Comparendum acclamare demandavit ad cuius Mlis a-
clamationem Partibus ipsis utrisq et quid Actorea Ma-
stri admodum Rndo Curato Parocho in Strzegowo et Gro
Stephano Kosinskie B. Kosiny Kapiczne et B. Wisni-
wo Sienice haeredibus Fratribus inter se germanis
pltr Citto GG. Joanne Parente Ignatio Paulo Jose-
pho Francisco Honano et Mathaeo Anna G. Gola-
szewski Consorte Bogumila et Eleonora Virgini-
bus Innupto Filijs et Filiabus Antonowicz per
G. Joannem Parentem et Paulum Filium Antonowi-
cze Suis et aliorum Citato Nnibus pltr Adcitata Mpa
Teressia de Zielinskie olim M. Francisci Radzym-
ski Relicto Consorte Vidua B. Dąbek Collateralium
Haeredissa adcitto per G. Gregorium Pniewski eorundem B.
Dąbek Tenutarium Possessorem ejusdem M. Haere-
dissae nne pltr. Haeredibus et Possessoribus B. Ko-
siny antiqua ex Collateralitate adcitato per Mpa
cum Antonium Kosinski Pincernam Plocen suo et
aliorum secum adcitato nne pltr. Haeredibus et Possess-
oribus B. Wyszyny adcitato per G. Valentinum Golko-
wski pltr Haeredibus et Possessoribus B. Kosiny
Bartoszowe adcitato per G. Paulum Bonkowski Suo
et aliorum secum Coheredum et Possessorum nnibus pltr. Com-
parem et secum Judicialiter Controvertentibus.

quarum Controversijs Officium Succameraniale Coram se inductis exauditis Decidendo Citationem partis Actoreae ad Judicium Succameraniale seu ejus Officium Parti citatae edito Quoniam ex illationibus partium et simplici remonstratione Granitiem sibi abinvicem non agnitam informari nequit Proinde Teneri easq Partes utrasq ad Comportationem Documentorum et quorumvis monimentorum Granities B. eadem Sienice Wisniewo acto et Wisniewo Citato distinguendum et evincendum Prima realitatis eorumdem Documentorum Comportatorum Comprobatione Sententiat idq in Instanti in Cuius Decreti Satisfactionem Pars actorea. Primo Processum ad Judicium Consistoriale Plocen ex Instantia Nicolai Dąbkowski in Wyszyny Plebani N: Elisabethae Kosinska Zołnierzowa pro extraditione Decimae manipularis ex Villa Sienice provenien in Anno 1557 d 15 Januarij edito Decretumq deliberationis eod die et Anno ibidem obtento. 2do Donationem à N et Honesta Hedvigi Kosinska N. Laurentij Filia N. Martini Chotomski Consorte B. Kosiny Kapiczne, Kosiny antiqua, Kosiny Bartoszowe et Wisniewo Sienice Heredissa Super Sortes suas totas et Integras in Bonis Praefato Sito in rem G. Alexandri Kosinski Filij Ob Joannis Zołnierz Patruisui Coram Actis Castren Ciechanovien F. 5ta in Crastino F. S. Zophiae A.D. 1585to recognito Cuius resignationis Oblata in Srzensko Feria 2da post F. Sacratissimi Corporis Christi Dni anno eod 3tio Ao 1619 Feria 4ta in Crastino F. Visitationis G. V. Mariae in Arce Ciechanovien Gnosus Mathaeus Kosinski Filius Ob G. Andreae Judicis Plocen de Kosiny Kapiczne etc Heres N. Michaeli

Kosinski

Kosinski Filio Andreae Nepoti suo nato et alijs Filijs
in posterum nascendis mansum agri mensurae Calmen in
omnibus tribus Campis cum additamentis omnibus
B. haeredito Sienice Sito Salva advitalitate sibi reserva
Donat 4to 1622 Feria 2da pt Dominicam Exaudi
Mława in Positione actoris N. Andreas Filius olim Ma
thaej Kosinski ex una et N. Justina Kosinska Filia
Alberti N. Alexandri Ostaszewski Consors parte ex a
ra Divisionem Bonorum Suorum Kosiny Kapiczne, Kosi
Bartoszowe y Sienice wszytkie takze y Dąbek zewsz
kiemi przyległosciami takze y Włoka na Kosina
starych perpetuam fecerunt et eandem actis ejusdem app
bant Cuius Divisinis Oblata in Szrzensko F. 2da pt
Sacratissimi Corporis Christi Dni Anno ejusdem 1623
5to 1619 in Castro Plocen F. 4ta ante F. S. Barth
tomaej Apli Honestus Mathaeus Babecki de Kosin
Mlis. N. Michaelem Kosinski in hunc Mansum
additamentis intromisit Cuius Intromissionis Oblata
in Szrzensko F. 2da post Dnicam Laetare Quadlem
1684. Comportavit. Jam vero Citata Pars loco Compo
tationis documentorum Granities evincen post Decre
ta trina injunctae ad Superius dicta B. Sienice
Condescensionum reposuit Manifestationem in Ar
Ciechanovien F. 4ta in Vigilia Festi Visitationis
niosissimae Virginis Mariae anno praesen per se vide
cet G. Joannem Antonowicz Parentem Suo et Succe
rum Suorum cum olim Gnosa Marianna Podoska Bo
rum Wisniewo Wisniewko haeredissa procreatorum
Partem actoream et M. Paulum Franciscum in Jar
szewo Jaroszewski Succamerarium Plbus Plocen
tione ac si exvi Cuiusdam Consanguinitatis cum Conso
G. Stephani Kosinski habito per eundem M. Succame
rium discursu Suo in Causam praesen citato in volutionis

cozd

eosq vero Kosinskie itiq ac si exinde sibi usurpationis in
juriq p se interpositam Vigore cuius remissionem causa
pzem ad Judicia Tribunalitia Rni Petricovien affectat
qua uti pposterè post Ultimarium Decretum Terrestr
Zawskrzen injuncto Condescensionis in Solam Justitiae
sanctae remoram facto non attenta Partibus Causam
prosequi Injungit movit Pars Citata qm motionem
Officium Succamerariale uti a vili accessorio et nul
la pmovente ratione p non admissibili Censet Prote
statur Officium cum Parte reprotestatur, Tandem in p
secutione eadem Pars Citata Satisfaciendo Decreto Judicij
Officij sui Condescensionalis in puncto injunctae Compor
tationis Comportavit Documenta Sua inferius descri
pta et quid 1mo 1619 in Arce Ciechanovien Feria
4ta in Crastino F Visitationis G V Mariae G. Mathaeus
Kosinski Filius olim Andreae Judicis Plocen de Ko
siny Kapiczne etc Haeres G Andreae Kosinski cum
olim G. Elisabetha Dąbkowska progenito totas et
integras sortes in B haeredito Kosiny Kapiczne et
Dąmbek atq medietatem Bonorum Suorum in B. Kosiny
antiqua nec non duos mansos mensurae Culmen cum
additamentis omnibus ad eosq mansos ex antiquo p
tinen in omnibus tribus Campis in Bonis haeredito
Sięnice dicto Kosmaczewskie Sito et jacen donat. 2do
1629 Feria 3tia pt F. S. Bartholomaej Divisione
inter GG. Thomam Narzymski olim Stanislai Filium
B. Białuty et Wisniewo haered ex una et G. Joan
nem Zelinski Filium olim Nicolai Palatinidis Ploce
B. Stupsk et Wisniewo Similiter haeredem parte
ex altera Sylvarum et Borrarum in B. Wisniewo Sito inter

se facto

se facto cuiq divisionis Oblata in Arce Ciechanovien Sab
batho ipso die Festi S. Egidij Confessoris anno eod 3
1672 in Arce Ciechanovien pt F. Nattis Sancti Joan
nis Bptae G. Casimirus Narzymski in Wisniewo h
res B. sua hereditt et Subditos certos in B. Podk
iewo Koscielne residen nec non fundum seu Terra
absq Inseminationibus in B ejsd Podkrajewo Ko
scielne sito inter Granities Korbanskie Zamskie et
Molskie ad aggerem Stagnorum Wisniewskich tende
ex altera vero Parte ejusd Aggeris Stagnorum Wisn
wskich ad viam ab aggere eod ad Kosiny inter g
nitiem Wisniewo et Woynowka ad granitiem
Kosinskie et Scopulos ibid existen prope prat
et Locum dictum Luzy G. Alberto Zorawski Filio Jo
annis Obligat. Quoniam tamen Partes in ejsd Comporta
tis et per Officium Condescensoriale Succamerari
le Connotatis non persistunt imo Sufficientiora eo
Granities Bonorum Sienice elucidantia a se abun
que Comportanda ptendunt Proinde hocce Offi
cium Succamerariale Illationibus Partium at
tis decernit quatenus Documenta alia ultra
Superius exarata Partes utraq ad Causam pt
Granitialem necessaria Siquid circa se habere v
luerint Comportent. et realitatem Comportand
rum Comprobent idq in Instanti Comportavit Itide
Pars actorea. Imo Poenam Banitionis in Castro
Plocen Feria Secunda pt Dominicam Laetare Qu
dlem in Anno 1631mo ex Instantia NN Math
Justinae N. Alberti Stupski Catharinae N. Mthae
Myslinski Sophiae et Annae Virginum nec non
Marti

Martini et Joannis Lazowych super nlibus Andrea olim N. Mathej et Cristina olim N. Alberti Consorte olim Nlis Alexandri Ostaszewski Kosinskie intuitu non subsecutae inter ipsos ex divisionis sortis in Trno exaratae obtentam qua condemnatione deducitur in actu executoriali transversorium Agri in Bonis Sięnice Jurevincentibus dimissae 2do Resignationem per G. Casimirum Narzymski od Stanislai Filium de Wisniewo G. Petro Głuszkowski Filio Michaelis super duo praedia in loco dicto Sięnice pertinent ad Bona Kosiny Kapiczne incipiendo a Granitie Wisniewska et finiendo ad granitiem Kosiny antiqua cum additamentis alias z Przeczami ad eadem praedia pertinent in B. Kosiny Kapiczne sita coram actis Castren Ciechanovien feria 2da in Crastino Festi S. Annae Matris Beatissimae Virginis Mariae 1676 facta et in Castro Plocen Sabbatho post F. S. Michaelis Archangeli in Anno 1677. per Oblatam porrecto 3tio Intromissionem per Honestum Albertum Bykowicz de Płocko Mlem in praedia eadem cum additamentis ac alias sortes vigore resignationum ex requisitione ejusdem G. Głuszkowski coram actis ejusdem Castri Plocen Sabbatho ipso die Festi Sanctae Barbarae Virginis et Martyris anno eodem recognita 4to Binas resignationes primam in Castro Plocen feria Quinta post F. Divisionis Sanctorum Apostolorum 1731mo per N. Sophiam Lepkowska primi od

primi olim Nlis Joannis Wasilewski voli Rdi olim
N. Stephani Romanski Consortem Viduam ex olim
N. Marianna Luboradzka procreato Secundam in
Arce Ciechanovien. F. Quinta pridie Festi Sanctae Ca-
tharinae Virginis et Martyris in Anno 1746to
per M. Paulum Bonkowski Rothmagistrum
S. R. Mtis et Reipublicae G. Laurentij Filium Sup.
Sortes suas haeredito ~~in~~ B. Kosiny Kapiczne Ko-
siny Bartoszowe et Wisniewo Sienice Sito Utrum
in rem Acto Subsecutas. Pars vero Citata nulla
plura documenta ad Causam Ipsen. Granitialem
regulantia et easq. granities evincent circa se ha-
bere infert, et firmiter allegat proinde eaq. Partes utraq. Comprob.
in eam Juramenti Rotham prout nulla alia
documenta praeter Comportata Circa se habent
et eaq. Comportare non valent nec de ejus scium
idq. in instanti, movit, Pars Citata non admissa
Protestatur Judicium cum parte reprotestata
Tandem quoniam Pars eadem Citata ~~recessit~~ ab ulteriori
prosecutione Causae recessit proinde Super ea
Parte Actoreae Condemnationem Obtinere permi-
ad eandemq. publicandam Mlem Suprascripto Judi-
cio suo apparitorem addidit et deputavit Quo
additus et deputatus Condemnationem eandem
super parte Citata obtento ac ipsi-met Citatos
esse Banitos publicavit post quam publica-
tam Officium Condescensoriale Causam hanc
pro facienda de Bonis Citatorum Executione a

Inficium

Mficum Capitaneum Castren. Plocen. seu ejus Offi-
cium remisit remittitq. pten. Cum Suprascripto
vero adcitato Collateralibus Causa pten. ad Ulte-
riorem recedentium et se pten. in Trno Condemnat-
ri permitten. decisionem Suspenditur. Nihil-
ominus Officium pten. Succamerariale Condescen-
soriale ut se à quibus vis violentijs Partes eadem
utraq. abstineant cum hocce fundo Controverso Sibi
ab invicem pascua non denegent Injungit. Jam
vero partem actoream Circa hosce fundos quos
ab antiquo adhuc usq. in ejusd. B. Sinice desertis Inseminabat sine Omni
Partis Citatae Impetitione Conservat Decreti pten.
Vigore. Thomas Jarosz[illegible] Camerarius Grani-
tialis Plocen. mpria

Josephus Kuszewski Notarius Trnis Zauskrzen. Cro

Officium pten. Crene. Capitt. Plocen. ad oblationem
Jo. Stephani Kosienski Condemnationem in praescriptis
in B. Inferius nominandae Officiose per Infraspeci-
ficatos ~~[illegible]~~ officium Succamerariale et
Judicium Trne Zauskrzen. ~~[illegible]~~ expedito ac mani-
bus eorum proprijs Subscriptis Reproducen.
ad acticandae actq. pten. Ingrossandae Suscepit
Intenore Sequen. (Inserat.) Originale Circa
semnadnis acta delictum in Trno Condescensionis mr. Ptes Introcon-
tento agitatis obtenen. In Cro Plocen. Tota post Fm S. Michaelis Ar-
changeli pxa Anno Dni 1750.

Decretum Conde-
scensionis Infundo
Bonorum Siemie
Wisniewo expedit
Anno
1750

Actum in Fundo Bonorum Sortes Lunespes olim Simonis
Przeniszewski Radostana Pena Lubetta. post Dominicam Oc-
onum pas Anno Domini 1751 Coram Infrascripto Judice Cesa-
reo Lauriens in Audientia siten Ad altum Egidij Kuberskij Grabo-
mensis Laicorum Matthias Niedrialkowski Vincentius Nowo-
dens Michaelis et Joannis Odlicz Fabiani Jovialis Lisz-
kiewicz Matthias Pontkowski Antonij Zawski Bartholo-
Stabozowski Antonij Przespolowski Francisci Zawadzki et de
Eadem Filij Wilczkowski Nicolai Niedrialkowski Jacobi et
ac alios Plures ad actum Dens Congregata reinovabilis
Eadem Jovialis Floriani Chrapowski de Krzeranowo aut
et Juratis actuj adstantis et eundo acclamantis

Judicium Infrascriptum Lauriens nempe S. Stanislaus Tren
Sterling ex mente Decreti Judicij Cesi Trib Lauriens
ejus in Scriptis Pena Secunda post D. S. Lucæ Evangelij
in anno 1779 inter M. Jacobum in Dowiatka Edinska
torem Plurens actorem ab una et Lunespes olim S. Simonis
Przeniszewski Sortes in Bonis Petryszyce Heredes ac Relictam
Lunespes et M. Jacobi Domazelles Sortes ejusq obligatorios
de Spes Cito et alta parte ab altera Citatos quorum Judicij
Cesi arcus aut Quod absentia non obstante
do tempore prolixa audiatione Partium tribus ante adven
Cesi procedenda diem modo unus ex Officio Judicibus Sen
ente Legalitate Judicij Emoi Januarij Cesi Lauriens adiat pro Tribu
one contentorum in antecessi Decreto Impetrato et non effectuato Com
scriptionis expressa nempe pro Liquidatione Juramen
gendæ et Deliberatione Sortis in Bonis Petryszyce Actis Edem
da Solutione Summæ in Contractu obligatorio expressæ ac Laud
inter Partes inter Partes respectu mutuorum et Divisionem illo
do Supra Sortes pulsat antium desiderio Cesi Plena Ranatio
Ille in Toto Condescensionis Cesi per Partes. Contravenientibus
blicanda. est Juncta Stat existente Cujus Decreti ad ea
ne Cesi Inscriptionum Officii Vocatorum Rorens et Lunespes Cesi
et Simonis Przeniszewski prius audiatore Cesi tribus ante et
post Cesi prolixa pro die Audientia in actu Contenta Condi
dat Cesi dictorum Cesi actis Officiales Competentem pro
Securitate publica Cesi tales actus observari debita et pro
cum adstantis Cesi provisa fundant. Partibus Insuper
Comparitionis Judicio Cesi Intimare mandant in quo de fa.

Copia Vidimus Conformis

actore officio Jacobo in Zoscistka Telmicki Capitulatore Vrocen. pter
Catalis Judicentibus et actoribus Dnis essentibus olim D. Simoni Prec
xreuski per Dn Stanislaum Prexiszreuski Vadilliferum Vrocen.
Dnis et aliis Catatorum Judicem et actorum Datum Dnis nunc pter
fata et Judicente Mri olim de Dybolxreuski olim Mri Jac
b. Domazalic Relicta Consorte vidua Matre Dnis et Mrum et actor
Stenes primis D. Michaelis Cabinski de Jamrozki olim Mris Hedw
wski Consortis Barbare et Marianne Virgenum Germanarum Hed
et Reliquarum Dnis Cum eorum olim mandatis Dnis procuratore nomine pter
Sophia de Sterby olim Incolis Casimiri Dybski olim nuptus Com
te vidue Catat. pter. Comparentibus et Secum Judicialiter certa
tantibus Lites Controversys Coram de Inductis coadiutis ante
omnia teneri Partes principaliter inter de agentes prout deducere Curo
Hereditatem quidem Dnis et Dominas in eadem Hereditate enumeratas
id Coram Judicio Dnis in Instanti: et quidem officio Vadilliferi
Coram omnis ea Dnis essentibus olim D. Simoni Prexiszreuski Dnis Dnis
mo D. Alexandro Petryskowski et Adamo Filio. Inoco Vladislao
Skortowski et Bartholomeo Filio Integram Sortem Quam dispu
ponis Petryskey dictam antis Castrum Vrocen. Subbative post
stum Vidctationis Vocanis in anno 1720 donat. Pter
D. Vladislaum Skortowski Inoco Simoni Prexiszreuski et olim
mi Filio totam et Integram Sortem Quam tam a Mri et Pa
dre Petryskowski quam ab aliis Personis Jure Hereditario qui
tam dispectivae Domui Petryskey Lucing antis Tribus intolaris
zda post octavas D. SS. Corporis Christi Domini mensis 17
resignat. Item manifestationes trinas primam in Foro Vrocen
Otenia zda ante D. S. Catharinae Virginis et Martyris in
no cq 1720 ex pli Comparitione D. Stanislai Prexiszreuski Va
tinei in Vadilliferi Officio nunc et ex Speciali Commissu D
Simoni Prexiszreuski Parentis Dni Cons D. Jacobum Domazal
et Consortem ejus ac D. Casimirum Dybski ratione Litis in Pa
Petryskey sitae in diffinis devolutionis Inseminationum ac Ju
ramenti circa prospectionem ejusdem Sortis relictae dependentium
Editos prosequationi. Idem ex pli Comparitione D. Vladi
slai Skortowski Cons cunq Inoco Domazalic Conjuges et
Skie ratione ejusdem Litis in diffinis Curialibus et arbitrio nun
tiorum Subdelorum discendituum non nullos prosequationis
super Summa Trecentos Zyphinum ad Complementum Summ
Primum Stipitum Zyphinum in Contractu obligationis Cum D. Casi
Dybski confecto Specificatae provenientis non Solutionis Coram
antis Tribus in Stava Zda post Dnicam Reminiscere Quadra
in anno

in anno 1731. Item in foro Rheni Feria Quinta post D. S.
Omnium in anno 1725 ex parentali Compantatione S. Joannis Ozieta
pro D. Stanislai Szczirowski Vexilliferi Rheni Principatus
Sui Rheni Item Domazalcowa Relicta olim D. Jacobi Domazalec
Consortem ex duas actiones Sortis Hereditarie in Bonis Petry Stolz
Lapine desolationis ejusdem Vexilliferi Rheni Lationis factas. Idem
officium Bacillator Rheni Jura Lua S. Marianna Sophia de
Serby primi olim S. Adami Wildyman. Podfecti Regni Gallici S.
Candidati olim S. Casimiri Dybski relicta Consors ex duas officio Ja
cobo Zelinski Bacillatori Rheni dimmas binas primam mille
Trecentos Zyngulinum alteram Sedecentos Regenti Lunz Zyngulinz
tam per olim voti rei Stantium ejus Bonis Dybska cum Scribz
in Jrenisko Feria 2da intra octavas D. S. Corporis Christi Domini
anno 1720 quam ad Stantia olim voti rei in Bonis Lehowicz In-
scripta actis Jurisdz in Stantia Feria 2da in festum D. S. Simonis et
Judae Apost. anno 1725 rei cadit. Item eadem Jurisda Dybska Cons. S.
Casimirum Dybski voti rei Stantium Limitaricum in assistentia D. Thomae
Bronierski amici et Consanguinei ratione Summae Orden mille Zyngu-
linum de Bonis Warsky Jurisdi Dybska propria Stationis et ejusdem in Bonis
Petry Stolz Stationis Stantia cum judicio Consortis libi Juratis proventus
nis inventarium proprio Jurisdi Dybska dependentium in Stantia Feria
Secunda post Dominicam Reminiscere Quadrag. 1727 manifestatur. Item
Relicta olim Nobilis Jacobi Domazalec Jus Lucri deliciet Contra
dictum transfusorium inter olim S. Casimirum Dybski ab una et Jacob
Jacobum Domazalec et Annam de Dybscherowskie Invicem Consor
ges parte ab altera respective Sortis in ejus Bonis Petry Stolz dictae
originaliter Exhibitum Jurisdi Casimiro Dybski ab olim Jurisdi Vbadi
Item mortuali modo obligationis dimissa Scripta Summam mille
Ringingentorum Zyngulinum et quidem quo ad hanc Summam
Ringingentorum Zyngulinum in loco suramineo scilicet ex alia
papiro accomodato diformi abamento adscripta. Exhibitam inter eas
Sortes die 27 Junij in anno 1727 Consignatum et mainby Contra
dictorium ac amicae proprijs Literis pta. Item protestationes et
manifestationes Exhibitas Jovinam Feria Sexta post D. S. Stanis
lai Confessoris in anno 1727 ex parte D. Jacobi Domazalec Cons
S. Casimirum Dybski retinere ab Jurisdi Jurisdi nolle victo
ris per Summa Duos mille Zyngulinum in obligationem quod
Sortes exposita velle exolutionis in foro Rheni alteram Feria 6ta

in obligatione sorte prefatae ad Enos Vladislav Mortaurki dedisse eorum
summam Trecentorum Zyrphonum ad complementum capitalis summae in cartis
citis mencionatis penes Enosos Debskie exigizes ad hucusq non exolutam fidei
de allegant. et allegationem suam corroborande manifestationem per eum
dem S. Vladislaum Mortaurki factam supra de actu et anno cognatas
respectu ejus summae Trecentor Zyrphonum non exolutionis sufficienter judicium
compiri illationibus exaudito et manifestatione eius benevisata propicies dum
ad pares ad S di monis Preciszeurki ad comprobationem suam partis et
eadem summa Trecentor Zyrphonum ad mentem contractus obligatoris et
Inscriptionis cuius fuit non erat ad S. Vladislaum Mortaurki antecedaneis
dictis in Petryholz Litt. H. Vladislaus exoluta ad summas residua stille
Centum Zyrphonum originaliter Enosis Casimiro Debski servienti ac post pre
moderna tunc ejus Enosam Debska sufficio Vacillatori Rheng cessa
exclusi debet. advenit et additur subis ad pronunciandum documenti actha
sufficio Vexillifero Rheng uni ex duobus in Compariatio non adstanti
idq in Instanti: et quoniam ad sufficio Vexillifer Rheng injunctum Juramen
tum capere omisit. proinde Cassata depraescripta manifestatione parte S. Vladi
slaum Mortaurki nativa ac di non tenationis summae ejus Trecentor Zyr
phonum a Enosis Debski provenientis facta depraescripta non posse eorum duobus
pres S. Simonis Preciszeurki ex Elusione in summa illius ex dicta
sufficio Vacillatori Rheng servienti prestendere sententiat verum eandem
summam stillim Centum Zyphonum in sorte Petryholz herenten ex ob
magis minus stillium Zyphonum per Enosos Debskie ad S. Vladislaum Mortaurki
superius expressum est exoluta. restanten ligvide eius sufficio Vacil
lori Rheng vigore Juris cessi provenire debere ad eadem dum ad
tratur. jus ad Summam stille Nongingentorum Zyphonum in sorte
eorum Enosos Petryholz dezenten per Relatam et duobus pres S. Simonis Preciszeurki di
Jacobi Domazalic a duobus ex S. Simonis Preciszeurki di
Solvi Contractus superius de data et anno specificate in parte suspecti
Pronsam. quando quidem Enosis Debska sufficio Vacillatori Rheng
Lundatricis Pondi in termino per se distinto moderna Relatam
ad N. Jacobi Domazalic Arcenten ad vocandum et eum olim manutenen
summam minorem videlicet stille octingentorum nonaginta novem
gentorum Zyphonum eidem Enosis Debska et eosdem ad manutenendum
ad ratione non Summae trium stillium Zyphonum in sorte penes Petry
holz habitam et dedisse Contrarium vero Zyphonum ubi octingenti Zyphones Contra
Pacto adpones fuisse comprehendebantur in loco furaminoso ex
papiro aplicata Scissura Enosos Domazalic Exigizes adscripsit Super
Judicium Condescensoriale ibid eandem dispositionem in pectum Contrarii
Relicta et duobus pres N. Domazalic apparentem considerando De
cernit duabus eadem Enosis Domazalic ex parte comprobet. prout summa
Ducentor et Nongingentor Zyphonum in loco furaminoso diffinis ab eadem
et manu adscripta, et eadem realis prout in non dicto Contractu S. P.
erat non esse major in judicium Enosos Debskie adscripta. idq Juramen
tum et additur subis ad pronunciandum Juramenti nihil idq in Instanti

Tandem quenam causa Inocs Domazabrowa hinc Juramentum dati Ingunctum
Inocsl Debska Judiciaiter super quo missam allegationem dicti de post promissi
probet causa Inocs Dębska prout dimmam tantum stille octingentos 20
num a Inocis Domazabie conjugibus accepit de quo stante et adhuc
plus ad Rothi andum resistente Inocs Debska delatum dati Juramenti
quinione, in Contractu Rebieta et successum ad Pr Jacobi Domazabie super
catem duam pro reali agnoscenta Judicium Capatis manifestationis
est parte tam ad Pr Jacobi Domazabie quam modernis Rebieta Consortis
intuitu ac dicti duarum Dubo Stillum Zlyphineum modernis candem
Pervol Petryshol expositionis Superioritatis Coram actis authoris Nos
dicti Suaman tantum stille Pongingentorum Zlyphineum morum
exemptionis eis Rebieta Domazabiorum ac successoribus quis ex dicti
Gfata Lignis per provisionem dam et infrascriptis positis modo solvendam declam
dwatiret pretensionem intuitu desolationis aut reparationis ac aliarum
Circumstantias ex prospexione Gdicta dotis pululantes per successores
Simonis Breckerowski Rebietam dmodum et successores ad Pr Domaz
se ac Rebietam ad Casimiri Debski ad Sekabitas et usurpatas
cant Partes Inquisitiones in probationem et emundationem Gnascen
Gensionum in Termino originalibus exaratarum de quo presso
re Inquisitionem in anteriori Termino Condescensionis in fundo eorum
Pervol Petryshol per Ad Stephanum Kaminski Commissarium et Jo
Jurowski Notarium Notarium Inocs Caudatorum
per successores ad Simonis Breckerowski et Rebietam ad Pr Domaz
se dictarum de quo Inquisitores et Rebieta ad Pr Domaz
et non vicinatos Partes Gdenduq et obligatorias Gaspendq dicta
Gdicta Candem Partes ab Invicem dicti Juramenti Inquisitionis Inducen
Partes et deinceps Inquisitiones Inducerunt per quas Partes
Inquisitiones deuerunt post quas deductas resolvendo Judicij dicti
Simonem separant Partes Inquisitiones in anteriori Termino Condescen
nis ut expressum est deductas separant Rebieta et successores ad
Jacobi Domazabie successores vero Ad Simonis Breckerowski ante
quam non separarunt Causam Compassens Inquisitionis Gdeductas Pro
anus ex successoribus candem Inquisitionem in anteriori Termino
etam resciter quo facto dependet an per allegat et se ad Juramen
tum Instantanee Rebieta vero dum Pro Jacobi Domazabie
mentum Juce a Inquisitionem Stando Gstandum non urget mo
Inquisitione sub actu Partes Condescensionis deducta persistit
judicium ad Sectionem eamdem separatam et Partes in Termino dicti
se accinant quibus sectis et maturo litramen de discussis a quibus
dem ex eis Juris dicitur dum Inocsm Casimiri Debski mo
ned Inocsl Debska tantum Sortem eamdem ab dicti Inocs Debskiej
Portionis primitivo Herede a quo jus hereditatis ad Simonis
exercuit Super Causa Sortem quesivit non per Integram annum
temisse, venum eamdem Contractu cum Inocs Domazabie Consen
Signa de data et anno expresso attestante cum Insemination
Gdificijs Signanter variabiq in bono statu repetibilibus ex
Domazabiam cum debitis Gribus eorum axioribus quens Juren
ac gratis ut Inventarium statis obligentur in prospexionem

demaisse per vere cuse Domazales dtante Possessionem dus defficia de
trempe oville stabulum granarium et balle dedficia propter impedi
ventana extructa ac gallas extenas penitus ruinasse fuit eminatorum
ex post apprehizionem possessionis dud notanter diminuisse ex
maxi parte ad semi duo Millia Subcul Resba et circuitus ibidem
de quibus dtus Subditus promt Suprascriptum Inventarium cum oth
Cassinis Libris in quibus Bona communia Petrystoz Conscriptum obtinetur coram
de provide Judicium tanto deveniri debuisset Dominum dtum Dnum
Praesidentem Sotis memoratis Ideodum dubitando dubitando Litis hodie
adhuc dum Judicem dtis Regulis per Processus dtos quantitatem Causa
damni dominum vitabo circumstantys evenidum recusat
ri tantum Judicij dus Inquisitionis deductum deficia dubi
dficia ad Bona non existentia habita ratione non existentia
ad Bona Petrystoz pertinentis tum quoq defectum seminatura
eti am ex ovibus dubitata per reditionem cum vicinis Judic
Condescendentibus factam apparentem ad summam Trecentorum
Florenum pro vicatium moderat tempus causatam prosequabi
Subditum de qua sorte Fabianus Nicolai Ol et aperunt Domazales
vie Alberti dicti suos Filios Marianne et Margaretha ex
L Matthei dicti Subtensis in Petrystoz demortui Reliam ad de
tas pro cia Inspiges subditis manas reduxit et ex dicta
Nongentorum Florenorum Superius pro Liquida agnita Relict
et Trecentos dum Dnum Jacobi Domazales proveniente Fa
minatione et moderan ad Inventan quam pro fugabo
Fatum Subditos ducentas marcas declinadas Sententiat Judi
Judicium Quatenus Successores dum precensiti Dnum Jacobi
annos Semanas et gtas Relictas et Successoribus Ol Jacobi
gales Mille Nongentorum denuncadis Libi et Massam
Mille vero Centum Aspis Vacillatur Bonis in et pro Bonis
Cunda post Ol Visitationis L Ve Maria in quae Dicti eccle
Loan affixi et actis Actorum Privat Bona Dum Person
existentis recognoscenda Cessione Cum omni Securitate dum
Successores dum Dni Jacobi Domazales per medium Securo
Contractum dispensatum erga Relictam Domazalicova respe
singulariter subditis Bonis mundis providendo Relictae
Domazalicova quod et quantum medietas detinentes dispensa
proveniendo ad manus Subditorum Bona Bonorum ille mundi
la manifestationem faciendam publicanda Solvant et reabler
merent Relicta vero et Successores Ol Dni Domazales Summam
gus locatione non Indigiet devent locatione vero Judicium
mundis tenere Curent deserte quod levat et tora mundis
stimana condescendant Sotten in eo statu ad Bona per
dictum servio dimittant de hac rigore dtus Bonorum in
post Centum ventos non Circum cisa actis Actorum Bonorum est
dicta per altum Partem Bona Dus Subditum Curent Solenitate
et Judicio per medium partis per Partem compositionis Judicium vero
ex portione Paterna quarta Partis Filiis equis ex Relictae Domazalis
Concernentis

Instanti solvenda respectu vero aliorum subditorum de quo dicte ho
rediturus in delict. Lr Joannis Parentis Cum filijs LL Christophori
et Michaele dictis Gladarskyy ad Bona Kerewo cujusq et Ibidem
quibus de pia Barbara ejusq L Gladarskyn filia subdita Gm Mortu
artis Castellan. Wiewy de a[illegible] Bonis Rzyszkoty Rerediturus nupte
ab agnatis dicte Gabrowska in Bonis Predany apud S Limovium sub
subditorum Lithuanicorum Ligula de existentia eorum subditorum Lucae Pembers
et S Limovii Praecisreversi Constat. de quo ei indicatum non est quia
Praecisreversis apud eosq subjectum notetur prae reconnti subdito
post Judicium prestito dict. Lucae ne bonis
Relatam ad Pr Jacob Domazalcowa primam ad Relatam ad S-G
Dyptichi altum ad Successores Praecisreversianos formatas Judicium
ad primam Judicium respectu L Annae subditae Georgii Swiad Dom
Gabrowa et Bonis post S Casimirum Dyptichi Intercipit et non restituit
praeter ratione solutionis decimae et Contributionis Capitalis stante
sione Swiad Debitich Conjugem citentard Controversys Partium ex
Comparet coram S Domazalcowa Pensionem ex Rancecuan in Pleb
et rejectis exaratq ex Instanti et ad alter Partis ad Rotulidendum
Dyptichum super tacam Quinquagenta trienal pro subdita et Quinq pagenta
Dyptichum pro valore Boris nec non Quinq Dyptichum et Scatarum
duos Dyptichum ac Scatarum similiter pro Contributione et decima
stante prospectione Swiad Debitich retentis denq septem Dyptichum
accipitores Parni septem subditi qua cum probatione attenta summa
compertis omnibus Juramento exactis Contum exponti septem Dyp
pronter Scatarum duos et quinta Scatarum deficientem Dyptichum
Domazalcowa adjudicat. Petenti Summa Dyptichum non Dyptichum
ni Thom Penti Decreto superius adjudicata pro demerito et Pleb
Casimiri Dyptichi Swiad defecta Mantis in Bonis dispositis solutionis
ad excludendum disponit. Quo ad Secundum respectu vestro mul
ad Successores Praecisreversianos usurpatam Quidem ejusdem
citer Relatam Domazalcowa Bovem unum post L Gabrowski subdit
demissum accepisse et in recepta[illegible] suas Conventione denq vestro
multorum publicos vulpinos subditos dom detentatam Inficiendo
Bonis Zapek Laboratori assignasse per vero cum Inficiendo Judem
Superscripto Pr S Limovii Praecisreversis in summa ejusdem Swiad
debita dedisse Judicium quidem decidendo Juramentum ex adverso post demo
unum subditum accepto et ad Successores Praecisreversianos regulante hac
vestro Compensandum declarat. quo ad alias Pensiones per
Swiad Domazalcowa ad Inficiendum exhibitum Sworzy Swiad
Thobendum Stanczyszki et Joannem Bereski formatas Condem
sionis Penti non subjectas Judicium remorabiter Annet respectu
quarum agat Swiad Domazalcowa ubi volenti Secretiva Juris
data Decreti Dom ejusdem.
Josephus Rzyszkowsky Notarius Terris Zantorz[illegible]

Officium Ipsens Cren Capitl Plocen ad oblatio-
nem D. ~~Antoni~~ Dionisii Przeszowsky ~~Domagalski~~ Decretum Con-
descensionis Infrascriptum in Bonis inferius
nominand efficiose per Infraspecificatum M.
Judicem Petrum Zawskrzen expedito ac
manu ejus propria subscripto reproducen
ad acticand actisq ipsen Ingrossand suscep-
pit in tenore sequen (Inserat) Origina-
le ejusd Dni circa acta relict.

In Cro Plocen Feria tertia ante Festum
Nativ S. Joannis Baptae proxa A Dni N Sex.

Decretum Condescen
soriale in Fundo
Bonorum Petrykozy
per Judicium Terre
Zawskrzen inter Par
tes introcontentas
Prolatum

1751mo.

Ima 166.

160 Ima 1704

Actum in Bonis Chudzynko Mgr Zygismundi Cieszewski Vexillifer Plo
cien hereditt Ad Modu Rendi Bartholomei Bzdawiewski possessionis
Jeiis Feria Secunda post Dominicam Exaudi, proxima Anno Dñi Millesimo
Septingentesimo, Quinquagesimo, Primo.

Coram Gnoso Joanne Antonio Uminski Burgrabio Castri Plocen
In presentia Gnorum ac Nobilium, Adami Lipowski, Melchioris
Sulkowski et Antonij Sciercayński, nec nõ Mlis Rrii Gnalis Boreddi
Josephi Stashpoole de Migdzym Parva, Authentici, et Juratiad
dum presentem assumpti, Qui dq acclamantis.

Quiquid Supra Scriptus Gnosus Burgrabius Castri Plocen instando legibus Rgni de peragendis executionibus Sanctitis Satisfaciendo muneri officij Sui Burgrabiatus, singulariq adhortione Magnifici Thomæ à Debowa Gora Debowski Capitanei Castri Plocen obtemperando, ex officiosa requisitione Magnifici Sygismundi Cieszewski Vexilliferi Italicensis olim Gnosi Marcianum Cieszewski Medietatis Bonorum Chudzynka et Sortis in Borowo Sett hereditis filij, Jure vincentis Actoris, Vigore pnõ Banitionis de Actu ejus in Dobrzyń, in Terminis Terrestribus particularibus Dobrinensibus, Una cum continuatione Acteniorum Castrensium in diem hodiernam incidentium, Feria Tertia post Dominicam Invocavit Quadragesimalem, proximã Anno nunc Currenti ex relatione pditæ Citationis recedendo à Motione ad Judicia Terrestria Regni Petricovien facti ipsius Mlem Rrii Gnalem Coram Actis Castri Plocen readgnita, Vacantibus protunc Judicijs tam Plocen quam Zaspien Terrestribz, in Judicio Terrestri Dobrinen exparte et instantia Suprafati Mlgii Sygismundi Cieszewski Vexilliferi Italicien Actoris Super Ad Modu Rendo Bartholomeo Bzdawiewski, olim Gnosi Stanislaj Bzdawiewski Bonorum Chudzynka et Sortis in Brzechowo Consistentis obligatorij Rysori Filiastro, facti Bona Chudzynko pdsidente, respectu Summarum Superhinc Bonis Chudzynko et Sorte Brzechowa pmemoratum olim Gnosum Stanislaum Bzdawiejewski in Rendum Bartholomæum Bzdawiejewski Filiastrum, alios Cessores devolutarũ realium levationis irrealium Abjudicatis

de Bonis Chudzynko et Sortis Brzechowa prænominati Mſpici Actoris
reoincentis hæreditarijs, Condescensionis devastatorum, seu de
lationis Editorum Bonorum Medietatis Chudzynka et Sortis Brz
chowa, tam in Officijs Curialibꝫ, quam villatis, Conseminatio
bus deperditis, ac subditis dispersis, Compensationis inventarij Bo
norũ Chudzynka, et Sortis Brzechowa, inter alia Mentionat
Gnosis Martianis Cieszewski Mſpici Actoris Parentem et
dicti olim Gnosi Stanislai Brzedwojewski Patruũ Modern
tati Jurecincti Adamodi Rendi Bartholomæj Brzedwojewski
fundo Bonorum Chudzynka, tam in Ordine Conseminationu
quam Officiorum, Subditorum, et inventariorũ circa Bona
relictorũ Conscripti, Comportationis in Conctis ptensionib
fundi ex re illata Bonorũ Suprascriptorũ desolationis, Co
sensionis assignationis obtenta et publicatis, ad hæc Bona M
dietatis Chudzynka et Sortis Brzechowa cum Supra annotati
Nihꝫ, ac Mſpi officiose condescendit, ibidem condescendens Ca
risdictionẽ Suã Burgrabialẽ Executorialẽ fundavit, pacem
et Securitatem publicã Actibꝫ Juridicis congruã voce Mſpi
in Actu expressi præcustodire fecit, post Cujus Lecti Juridicto
Sed Burgrabialis fundationẽ pacis et Securitatis publicæ pra
custoditionẽ partes utrasq tam Actoreã Jurecincti comp
citata Jurecincta, ad Sui Comparitionẽ hujus Mſpi Actꝫ ad
ti, acclamare demandavit. Quo in Acclamationis Termino pos
naliter Compareis Mſpicus Sigismundus Cieszewski Vexil
fer Italicꝫ Actor Jurecincens, Tribunalitiũ et Condesce
soriale Decreta (quibus ipsi ex Medietate Medietas Chudzyn
ka et Sortis Brzechowa hæreditt adjudicatt) Cessionem ac
nerabili Collegio Vocen Societatis Jesu Sumæ perhuncce
Adamodi Rendi Brzedwojewski Contractꝰ jam per decre
tum Solis jurisdictæ in rem Sui Servientem produxit, post
hæc Suo Coram Officio executoriali remonstt produtt Pas
sum Cautionis de Actu Superius exarata ex Actoratu Sui

Super

Actum in Fundo [illegible] Termino

Super alte dicto Admodū Rendo Bartholomaeo Przedwojewski
in Judicio Terrestri Dobrinen, Vacantibus protunc Judicijs
Plocen et Zasoran Terrestribus obtt, et publicatt traditionē
Sibi multoties dictorū Bonorū Medietatis Chudeynka
et Sortis Brzechowa Suorū haereditariorū uti post Decre
ta Cessionemq Sūmae, ac in virtute ejusdē poenae bantionis
postulavit, Cujus postulationi ejusdē Gnosus Burgrabius Castren
Plocen annuens in fundamento per Decreta adjudicatae
haereditatis deportatae ex ejsdē Bonis Chudzynko Sūmae
per toties dictum Admodū Rendū Przedwojewski Contra
cta in personā Mfici Actoris post Subsecutū Decretum
Castren Plocen per Veneralile Collegiū Societatis Jesu
Plocen Cessae hoc in perducto processu poenae bantionis
justas Mfici Actoris ptensiones in se edisserente;
Illa Bona Medietatem Chudeynka, et Sortem in Brze
chowo, attinentem Supranominato Mfico Sigismun
do Kieszewski Vexilifero Halicien, haeredi nemine
impugnante tradidit et officiose dimisit. Quibus tra
ditis Bonis ad Conscriptionē eorundē Inventarij vide
licet edificiorū Curialiū et villanorū Subditorū inven
tariorū Conseminationū utrarūq tam hyemalium
quam Vernalium et olerū se se contulit, tali modo.
Podworze nieogrodzone, około dworku płot chrościany,
przed dworkiem Ganek na czterech słupach w wiązarek
posowa z tarcic rzatko ułożonych snopkami staro
dawno opuszczony, wchodzący do dworku drzwi z tarcic na
zawiasach zielaznych z klamką, także zielazną y anta
bą pociągającą z sieni do Izby wchodzący na lewą rękę
drzwi z tarcic z zamkiem, bez klucza, na zawiasach, ziela
znych, w tey Izbie podłoga stara z tarcic powygniwała

Stoliczek małenki okrągły Sufa z kratami dwiema jedna kra-
ta inparte wyłomana, druga cała, niżej odwuch przegrodach
dwoygi drwiczkami na zawiaszkach zielaznych y kraty z
taczkami drzewianemi, od szawy okno odwuch kwaterach
wołow y w drewno, dwie szyby wybite, drugie okno na ty
samy stronie, odwuch kwaterach wołow w ktorym dwie s
by wybite, a trzy przetrącone, trzecie okno także odwuch
kwaterach wołow dobre, za tymysz wszystkiemy oknamy
suwy z desek w tey Izbie ławy z listwamy, dwie za stolikiem
z edelek jeden, sciany inparte nadprochniałe piec zielony
poniekąt reparacyi potrzebuie kumin biały dobry pułap
z tarcic na zakłatkę bełki y podciąg dobre szawka mał
okrągława w kącie za stolikiem, z zamkiem y kluczem
z zawiaszkamy zielaznemy, obrazow trzy na płotnie w
ramy stolarską robotą, krucifix mały na scianie wisący
z tey Izby do Alkierza idący drzwi z tarcic na zawiasach
z zamkiem, y kluczem, z antabamy, z obudwu stron, y za cz
kiem od Izby w tym Alkierzu podłoga taka jak y w Izbie
okien dwa po dwie kwatery wołow sciany takie jak y w Iz
y pułap takis z bełkamy podciąg z tarcice piecik ziel
kuminek mały biały, oboje reparacyi potrzebuią znaczon
szawka z tarcic stara ze trzema przegrodkamy, drzwicki na
wiaszkach po obrywanych z tego Alkierza drzwi do sianki
na zawiasach z zamkiem bez klucza, pułap nad sianką j
ko wyżej z tarcic, drzwi jedne na ogrod z klamką y zap
drugie do komory z zamkiem bez klucza, oboie na zawia
sach pułap y sciany jako wyżej nadprochniałe w komor
stoły dwa jeden wielki o trzech stalugach drugi odwuch
z tey komory idący do Izby pusty drzwi zabite w tey Izbie
kumin

Actum in Fundo [illegible] in Termino

kumin prosty y piec formowany niezewszystkiem Dobre, okna
dwa wjednym kwatera bez dwuch szyb, druga kwatera bez
skła deską zasłoniona, wdrugiem oknie odwuch kwaterach
szyb osmnascie wołow, sciany y pułap jako wyzy, z tey izby
do sieni drzwi na zawiaszach, z sieni do kuchni drzwi na
zawiaszach, z klamką y wrzeciązem kumin wielgi gliną
wylepiony odspotku u wierchu cegłą nadmurowany, z sieni
na gorę trepy proste tarcicamy obite, drzwi na bieganach
z wrzeciązem y skoblamy na gorze polepa z gliny rzatkoy
cienko położone pod tym dworkiem przyciesi cercum cerca
pogniety poszycie stare poprawy potrzebujące przy tym
dworku chlewek wsłupy wdyle dla drobiazgu dali idąc podwo
rzem spichlerz odwuch komorach z podworza drzwi z wrzecią
zem z koblamy z zamkiem y z klucem do niego na zawia
sach druga komora na kłodkę wałkowatą zamkmieta od
tey kłodki ma bydz kluc u Imści Xiędza Przedwojewskiego.
z tey komory pierwszy trepy proste na gorę nad tą komorą
nad drugą zamkmietą, posowa z tarcic, wystawa od po
dworza przed tym spichrzem wąska, poszycie na tym spi
chrzu stare, przy tym spichrzu staynia z wystawą odwuch
przesłach wzdłusz a wpoprzec o jednym wdyle y słupy na
na bełkach w tey stayni tarcic szesc krotkich pod wystawą
drzewa krotkiego sztuk szescz, dribus bardzo stary o jednym
obręcy, nad tą staynią poszycie stare złe przy tey stayni
korlepa perzem przykryta przed spichrzem y staynią go
tębieniec nadwuch słupach odwuch gankach dali idąc
owczarnia a teras szopa o szesciu przesłach od pułnoczka
a od południa opięciu z wierzejamy składanemy w ktory
przesel kilka złech palamy sosnowemy ujętych, przy tey szopie

wystawa, Za wystawą Wolarnia na trzech Sochach sorowych
przeglach wrótnia y wszerz wstupy jusz podgniłe wdyk Sta
wtey Wolarni podług 2 dyłow przez połowę, tojest dwa drze
Zdesek, nabiegonie naty Sropie y wolarni poszycie wszyst
Stare złe, przy tey Sropie Stodoły wywrot Zeustrzyskiem d
przestach, statow odzierzejow 2 desek troje, starych Ztych
tym wywrocie Stodoła a wtey Stodole Spichlerz 2 podłogą nad
y 2 połową nagurze niedobremy kilku tarcic niedostaie odwu
komorzach Zedrzwiami przy tym Samsiek o dwu przestach
Zdłuż y wszerz, 2 dyłow starych, poszycie do toto Zteyże
podwłaczane wierzeje 2 desek Stare, złe, druga Stodoła opięć
przestach wzdłuż, odwuch klepiskach, Zwierzejami, Zwrzeo
Zamkami Spublami, wszerz odwuch przestach wstupy po podg
watę „y po podpierane
wdyle Stare y proste, poszycie Stare złe, trzecia Sto
ta o jednym klepisku Samsiek 2 dwa przy przestą wzdłu
a po dwa drzewa w Sianach kilku dyłow niedostaie poszycie Stare
złe osobliwie nad klepiskiem y Szaytarnią, idąc od Stodoł przez
wystawę w podworze chlew otrzech drzwiach, pod jednym g
chom, z przegrodami, dla Świń y innych dobytków przy fol
warku jusz z krętesem Sprzętami wstorych chlewkach
Sciany bardzo złe Cieśl y stupy pognite Zatemi chlewkam
y folwarkiem Sropa o sześciu przestach, wstupy y wdyle
Stare, stupy po podgniwatey, po podpierane przy tey Sropie
ogrod Zajmuie Wałem Sech dwanaście płotem chrosti
nem ogrodzony, przy Spichrzu ubow pustych Szczas
z przestawy Sześć ozdech wgłąb Szpigry z krętesem
Stukety przy Spichrzu Ogrod Zkapustnikiem chrostianem
płotem ogrodzony, w podworzu Studnia przy niej pogrodz
Skiey pognite Zowaw podprochniały chłopskie Budynki
zamieszkuią jakoteż do Zagnania dobytku tudzież y stodoły
ttt jak na chudzynku tak y u Brechowie

Actum in Fundo [illegible] idą in Termino

Skretesem Zruynowane poprochniałe, pogniłe drzewo w nim
y poszyciana Nich owo zgoła ani Ludzie poddani ani dobytki
ani zboże w tych Budynkach dla wielkiego spustoszenia tych
Budynkow konserwować się nimogą. Poddanstwo w chudzynku
Jędrzey z Zoną Katarzyną Dzieci ich pięcioro Stanisław Mi
kołay Wociech Jozef Małgorzata drugi Matyasz z Zoną
Lucyą Dzieci ych Czworo Paweł Grzegorz Bartłomiey
Jowa Jakub z Zoną Małgorzatą Dzieci ych dwoie Lucya
Eleonora Franciszek w Brzechowie z Zoną Katarzyną y z Dzie
ciciem Malinkiem Czi chłopi wszyscy lubo maią Załogi a tych
się nie konotuie bo iusz znaczny deces obadwa dwory poni
sły et in presentia officij suj ponoszą * na Inwentarzu Pole Ozimne podgay.
gay Przeciszewski, pierwszy folwark na Młynney Zytem Za
sianych Stay Szesciorо, Jarka Siodme Staie, na drugiem fol
warku Stay pięcioro, Zytem Zasianych troje, a pszeni
cy dwoie, na trzeciem folwarku pożyusi Zytem Zasia
ne Staie jedno a otłogu pustaja na Czwartym folwar
ku Stay dwoie, Zytem Zasiane, a trzecie pszenicą ozy
mną, na piątym folwarku Stay Czworo, Zytem Zasiane,
a szostym folwarku Stay Czworo, Zytem Zasiane na sio
mym folwarku Stajem jednym Matusz Zasiał Zagonow
Sześć Owsem, a otłogu Zostało Zagonow dwanascie Drugie
Jarzynne Pole pod Kraykowo folwark pod olszyną pierwszy
Stajem jednym uprawny, drugi folwark naprzeciw dwoy
gi Stay uprawny, trzeci przy wezgłowny folwark
Stay dwoie uprawny, Czwarty przy drodze kraykowski
folwark wszystek Jęczmieniem Zasiany, piąty folwark
ku przecz pod Chudzyno grochem Zasiany wszystek
szosty folwark prosto granicy chudzynski dwoygiem

Stay jednym Stajem Zagonow dwadzieścia Siedem, Jęczmie-
niem Zasianych, Zoranych dwadzieścia Sześć, natym
Staju niesianych, nadrugiem Staju uprawna rola, Sio-
dmy folwark na Nowinie dwoygi Stay Jedno odewsi
Staie uprawne, drugie od Chudzynski granice Owsem
Zasiane, Osmy folwark prosto figur dwuch Staiem
jednym Jęczmieniem Zasiany. Na Brzechowie
Pole Ozimne pod Kozłowo, pierwszy Dział jarych trzy
odewsi otłogu Stay dwoie, drugi dział Stay troie Zago-
now dziesięć, Zytem Zasiany, trzeci dział Stay troie
Zytem Zasiany, Czwarty na kątach Stay troie Zagon
osm Zytem Zasiany, Item natych że Samych kątach
Zagonow dziesięć otłogu, Staie ode drogi Łęski, drugie
Staie Jarką Zasiany. Tam że w Polu Jarzynnem na
Brzechowie pod Chudzynsko pierwszy folwark od Olszyny
Cieszenski poczynający się, Jarych piętnaście na pier-
wszym Staju Owsem Zasianych, nadrugiem Staju Ja-
rych pięć, na trzeciem Jarych Siedem, na Czwartym Ja-
rych dziesięć, tak że Owsem Zasianych, pułstaja nie Zasia-
nych Jarych cztery, natym że Samym Staju; tylko Zoran
piąte i Siostey siodme Staie Sprzeorane na tatarkę,
osme Staie podorane, dziewiąte otłogiem leży, przec
pod Cieszewo podorany Stay dwoie, drugi przecz przy
Olszynie dwoygi Stay otłogiem dawno Zapuszczony
Item folwark Jarką Zasiany Stay troie, grochem
dwoie, Item folwark Zasiany grochem Stay troie
podoranych Stay troie, przeciwko lasu działy dwa, jed

Staje

Actum in Fundo Bonorum Sobie[illegible] Quem idq in Termino

Stajem jednym drugi dwoyga stay post Cujus Quidem Inven
tarij Conscriptionem Edificiorum Curialium et Villanorum
Subditorum Inventariorumq eorum Conseminati
onum tam hiemalium quam vernalium destinati
generis tum hortorum eosdem Suprascriptos Subditos
ad Comparitionem Officij Suj acclamare Censuit qui
bus Suo Coram Officio ac Mfico Sigismundo Czeszewski
Vexilifero Halicien hæde eorundem Bonorum Chudzyn
ka et Sortis in Brzechowo sitæ Comparentibus obedien
tiam Consvetam per Antecessores Ipsorum ac Ipsos met
ad præsens obligatorijs possessoribus videlicet Vir in
Una quavis Septimana per tres dies Consors vero
Seu Ancilla Ipsius aut Filia per quinq dies præstari
Solitam Com Juvaminibus (Si a superis Conservabuntur)
uti actuali hæredi adimplere injunxit et ad intromit
tendum Eundem Mfico Sigismundo Czeszewski Vexi
liferum Haliciensem ex predecessoribus Suis ac ex Mente
Decretorum Tribunal et Condescensoriæ ex viquoq pro
cessus Super prerecensito Admodum Rendo Bartholomæ
o Przedwojewski obtett hæredem admittit ejdemq Suprascri
ptum Mlem Gnalem Rgni Actum præsentem acclaman
tem addidit et deputavit quiquidem Mlis Rgni Gnalis Com
Supra Nobilibus in Actu ad Notatis in Mencionata Bo
na Chudzynko et Sortem in Brzechowo eundem Mficum
Sigismundum Czeszewski Vexiliferum Haliciensem hære
dem Nomine Contradicente nec impugnante intromis
sit, investivit pacificamq possessionem assignavit, et
promulgavit relationis ejusdem Mlis et præsentis traditi
onis vigore

Joannes Antonius Uminski Burgra
bius Castren Plocen MPP

Ims 161.

Actum in Fundo Bonorum Sectigi mediocris idq in Termino

508a

Ipm

166.

Actum in Fundo Benorum Seligi medioceñ idq in Termino per Compromissum prefixo Feria Secunda ante Festum Sancte Margarethe Virginis et Martyris proxima Anno Dñi 1720.

509

Coram Egrio Adamo Rojanowski Burgrabio Castren Plocen Super Arbitro, Alexandro in Barcikowice Barcikowski ex parte unius Josephi Pinerna Terre Dobrinen Josepho Surczynski ex parte Thome Vexillifer Zawkrzen et Vicenotary Dñi Plocen Rzeszeuski ad causam infrascriptam Lociti et Impetrati Arbitrio, In presentia Mei Mathej Rzeszeuski Vexillifer Zawkrzen de SS. Valentini Sedziszki Burgrabij Castren Stirinen, Andree Brzeski Nicolaj, Orzechowski nec non Aliis Nris Fidei Digni Swidi Ignacij Budzka de Seligi medioceñ authentici et jurati Actui presen adstantes et eorum acclamantis Judicium presens Compromissariale Arbitrale Insistendo Compromisso cujusque Compromissi tenor quorum sic: ~~Nos Joannes Pinerna Terre Dobrinen nobis~~, Actum in Civitate Plocen Sabbatho post Festum Visitationis Beatissime Virginis Marie Anno Dñi 1720. Mei Josephy Pinerna Terre Dobrinen absentia et Thomas Vicenotary Dñi Plocen Rzeszeuskey Fratres inthe legerunt Sani personaliter stendo Recognoverunt Quia ipsi ad dividendi et finaliter sopiendam causam Compromissum inierunt ejusdemque Compromissi Egrium et Adamum Rojanowski Burgravium Castren Plocen in Super Arbitrum, Egros vero Arbitros a quacunq parte ad libitum sui pertinuit impetrandi et locandum eligunt, constituunt dando et concedendo ejisd Egrio Super Arbitro et Arbitris plenariam facultatem et omnimodam potestatem pretensiones quasvis ex retenta Bonorum ~~earundem ex~~ prefata provenerant Seligi et Zielonki ac aliq quo vis forte pullulare deberent, juramenta attentandi, compensationem pro desolatione seu reparatione Bonorum eorundi cui pro justo provenerint injungendi, Inquisitiones si necessitas exegerit ducendi, eduta recognoscendi et quidquid ea eisd Compertum fuerit penas super quo interent irrogandi Offerendo se omne Judicatum presens gravis appellatione quodcunq per Supranatos Egros Super Arbitrum et Arbitros pro exigentia causa presens et justitia constitutum et sententiatum fuerit pati, diem vero ejd Compromisso Sextam aut Septimam mensis Seligi in Anno presenti futuram in bonis Seligi designat et Constituunt. Qui Sub damni Orbig prout ubig respondebunt Suis cum posteris ex Actis Castren Capitt Plocen Rzeszeuski, Vexillifer manu propria. Loco Sigilli Castrillig. In virtute itaq Supra exarati de actu Compromissi Ex Relatione Partium Egri Super Arbitri cum Arbitris ad Bona Seligi cum Aliis in actu Contento Lende tenderunt, Jurisdictionem suam predictam dicta jurig prout et Leuvente publica fundarunt et Partes ad Comparendum suo coram Judicio acclamando injunxerunt quibg acclamatis Partibg ydemtitig et eodem acclamantibus injunxerunt quibg acclamatis Partibg ydemtitig et eodem acclamantibus injunxerunt quibg Actorea Mei Josephy Pinerna Terre Dobrinen Actate et Actore

ptm

personaliter citato simul et actore, Meo Thoma Veneto anno Dm 1[illegible]
Rezistruslini item personaliter. Coram Judeis compromissorial[ibus]
parentibg et secum Judicialiter controvertentibg quibg controvers[ia]
partium additis ejs ad actoratum Mei Josephg Rezistrensis Sr[enissi]
mi Terre Dobrinen Meo Thome Rezistrensis institutum sup[er]
la statuptione subditos pmissos ac totig decisionis causa Nu[llam]
sariam esse Terram subditos ex bonis Selig et Zielonki pro in[ju]
gatione de eiusdem pretensionibg existendo pulsatos et subditos e[jus]
cujusmodi occasione fugam dederint. Tandem quoniam ex convocat[ione]
subditis et recognitione eorundg Judicium compromissoriale de nonnull[is]
obiectis sufficienter informari non valet, pmde in supplementum
necessariam esse Inquisitionem in deductionem obiectorum et regulatis[simum]
eorund per utrasq partem educendam Judicium compromissoriale ar[bitrium]
obtinetur. Idq in instanti et addicti mihi Sno Prato ad Rothenland
superinterruptionem Festium Partibusq presentibus tam Mei
Josephus Pinerna Terre Dobrinen quam Mei Vice Notarij Terris Plo
censis Rezistrensis, In eam Juramenti Rotham pmissi Testes Inducendi
nor sunt corrupti, nec informati nec appretiati aut quocunq alio ingenio de
struti postquod prestitum juramentum Inducant Testes et Inquisi
tiones suas educant, Interrogatoria ad registrum Testium sibi abinvi
communicent; Inducerint et eduxerint et quid in medio Josephus P
cerna Terre Dobrinen in Actoratu, Mei vero Thomas Vice Nota
rius Terris Plocensis Rezistrensis in actoratu et reatu pmissas educ
Judicium compromissoriale Arbitrale Resolvendo ad tenorem Litte
sue suspensionem ad lectionem earundg condescendit. Inq lectis et pe
singula puncta perpensis et fructuratis seriatim ex eisd Inquisitio nibus
utrinq sufficienter deducitur Meum Thomam Rezistrensis Vice N
tarium Terre Plocensis Starostiq prosecutione Denuntiata Labenonsem
Fabianum Josephi Filium sine justa causa oppressisse, concussisse ab
gestis plagis affecisse, eidemq sepenumero comminasse Labenensem et
Adamum Ignatzek, pro debitis eandem arbitrij quotidie debita Libe
expedisse et utrumq famulos Mei Fabianum quam Adamum famulos
ter victus non suppeditasse eundemq Fabianum nocturno tempore ad
venientem, ad alios labores peragendos stimulasse et respirium temp
bg per administratorem oppressisse exindeq occasionem ad aufugiendi
prebuisse Supra expressos famulos liberalitby prebuisse, Laborem
vero Matthiam Olexunicz Arendatorem in caput percussisse et enses e
pite alias Rotturn evulsisse quorum evulsionem Dominus Supp
tus subditus auditum amittere debuit. Post fugam vero in primo
nuti Anno Judicij Arendatoris Tabernæ in Sielig ceremoniam per sp
tum duodecim annorum in subditos tam ex bonis Sielig quam Zielonk
ad propinandum distribuisse. accutoram ceremoniam quam hominem
lo modo bibere poterant. Et ratio ingressi mala fuerat et propinationes
cenon sunt in propriis spiritualibus esse cum meliori ceremonia ad se nullo mo
recipere voluisse imo ad requisitionem subditorum recusasse, ad Sibon
dum vero eadem ceremoniam [illegible] licet non propinatam subditos stimulo

Sahe, perindeq damnum Subditis intulisse et non nulla de pace petisse
prout de Judicium Compromissenale attentis premissis injungit Prae-
sum Meg Thomas Roseiscensis Vice notarius Prus Shoeng Supra annotatos
Laborator Fabianum et Adamum Ignaratki ab actu in duodecim se
ptimanis coram Officio Castreng Shoeng Statuat adq Subpena banitio nes
in casu contravention is circa manutentionem curam eod Officio publican-
dae Jam vero ejus ad Statuitorem alios Subditos videlicet LL. Mentini Jon
thulmeg Josephi Szemiath Franciscii Aungier Petrum a cum uxore ac
liberis quinq atq Elisabethe ac Unegundis Subditor et Subditab ex
bonis Sielgi ac Zelonki Stante possessionem annali Nec Vicenotario
Prus Shoeng profugos et profugas quoniam ex causis Inquisitionibus
Meg citatis non redarguitur esse, prout de Judicium Compromisse
riale cum Meg Actum Sibek facti et pronuntiat à Prno et causa
Subditis autem et quid Matthias Olewnik super amissionem audites
per avulsionem e capite per meum citatum limal et Autorem lis num
cum juramenti Rotham prout ex nulla alia causa verum ex
occasione quationis litium alias Rotha non auditum amisit et de
facto non audiit. Jam vero LL. Ignatig Budea, Ambrosius Bartholo
meg et Petrus de Bonis Sielgi, Josephg Lonson Joannes Grzywacz
ac Dionisig de bonis Zelonki Subditi comprobent quantum damni
per impositionem accepisse Cereviscie et non receptionem ejusd ad ex
positis Laborem habuerunt. Comprobant Zelonkes Matthias amissionem
auditus rotha Superius expressa qua comprobatione attenta Judicem
Compromissenale arbitrale Decernit quateng Meg citatus jmo
carentia auditus marcas Viginti supradicto Subdito ab actu presenti
in duabg Septimanis Solvat idq Subpena banitionis in casu contraven
tionis circa manutentionem curam eod officio Castreng Shoeng publican
du Luta per eund citatu pena trium marcarum Solvendarum Parti et Judi
cio per medium Partis Prno dilatorii presentis Judicium vero in instan
ti gaudeat indulta. ~~Juramentum vero super attentato Subditi juramentum~~
~~super damnum sibi illatum ex~~ vidi Sat. et quoniam de Partes Nec Siercisreng
in instanti ~~compos~~ jmo Summa Pignorata Pyrphorum accordarunt et compo
suerunt quam Summam Meg Thomas Roseiscensis Vice notarius
Prus Shoeng in instanti persolvit Sen postig ex Summa à Nro Josephi
Siercisreng Pinerna Derge Dobrineg jmo pretensionibus ~~extra pretensa~~
~~regestrum apertu~~ qd debita detrunavit proinde Judicium Compromisse
riale cum citato liberum facit et pronuntiat. Signid autem Superius
exarati Subditi juramentum super damnum sibi ex acceptore cere
visie non receptionis illatum exstare recusarunt imo a pretensionum
desistere cesserunt proinde non posse pretendere meum Autorem a
Nro citato ultam recompensam Judicium arbitratur verbo cund
liberum facit. Quantum attinet Regestrum erogatorum per meum citatum
in reparationem bonorum subditorum Sielki Zelonki Jobod ij exemptionis
Colonum Subditis jmo diligenter examinatis tum accrescentiam ab ori
go et duby contractu Debitorum inter meum Siercisreng Pinernarum
Derge Dobrineg et Thomam Vicenotarium Prum Shoeng Parte ab al
tera in Sielgi d 18 Junij Anno 1747 currente et mensibg currentibus
Sempergs

Officium praesens Crenae Capitli Plocensis ad oblationem D. Pauli Roscisewski Decretum Compromissoriale Infrascripti Inst. infenus nominandi officiose per Infraspecificatos DD. Judices inter Partes introcententas prolatos ac manibus eorundem DD. Judicum Proprijs Subscriptos reproducens ad Acticandum actisque praesens Ingrossandum suscepit in Tenore Sequens (Inserat.) Originale ejusdem Dni Cir. ac Acta praesens Relictum.

In Crae Plocensi F. 2da ante Fm S. Mariae Magdalenae proxa A.D. 1.7.50.

9mo

Decretum compromissoriale inter M. M. Roszczewskie Vexilliferum Zawiszcz anno Dni 1750 prolatum.

Actum in Bonis Moczkowo in Summâ Gnosor. Antonij Łazowski, et Hele
de Bromirskie invicem Conjugum Citt jure victt in ejsd Bonis hæren
Sabbatho ~~intra~~ Octavas Festi SSmi Corporis Xsti Dni Anno ejusdem
1750. Coram Gnoso Jacobo Kęsicki Burgrabio Castrens Plocens in
pentia Nlium Thomæ Gołynski, Alberti Łęcki, nec n Mlis Rm Gn
lis Providi Josephi Nowicki de Bonis Zgagowo. authi et Jurati
ad actum pens acclamand assumpti. Qui quidem Gsus Burgra
bio Castrens Plocens insistendo legibus Rmi. de pagend execuon
eo nne Sancitt, Satisfaciendo quoq additioni ab Illi Mco Thom
Gregorio á Dembowa Lora Dembowski Plocens Plonsc &c Capneo a
infrascra pagend habitæ, Vigore muneris officij sui ad Bona
prascra. Seu Summam ibid hæren cum Suprascris Nlibus Mlis
condescendit, jurisdictionem suam offram p Suprascram Mlem fundan
pacem et Securitatem pblcam circa ejusmodi actus offsos de
servand Custodivit, Partes tam Actoream jure vincens
Citt jure victt ad sui Comparitionem pdictt Mli acclamare
junxit, ad Cujus Mlis acclamaonem ptr Comparens Gnosus
mas Gołynski ad urgend Execuonem Nlium Antonij Swiech
wski. et Annæ de Komorowskie invicem Conjugum actt jur
vincens impetratus Plenipotens reproduxit Pœnam Bonis
ejus publicaone in Lucro Ulterioris fortis faciend execuonis.
actu ejus in Cro Gostinens Feria Tertia Ante Fm Sctæ M
garethæ Virginis et Martyris pxa Anno Dni 1749. et
in Causa raone Sortis in Bonis Reszki Sitt possesioni actt Sup
ctæ Superinequitationis. circa Superinequitationem ibid absen
actt jure vincens pecorum, Nempe Vaccarum binarum, et bovis unio
laboratilis. actt proprior clandestino modo interceptionis et
Gnosos Antonium Łazowski et Helenam de Bromirskie invi
Conjges Citt jure victt appulsionis, seu adductionis pcessu
de his Latiori obloquens. Sup Gnosis. Petro Łazowski infrascriorum
um Principali et motore, tum Alberto Bromirski, atq Josephum

Paprocki, comprincipalibus nec n. Antonio Zazowski et Helena de
mirskie invicem Conjugibus Cittjure victt obtenc et publicatt
gore Cujus Condemnaonis seu potius Lucri Ulterioris. cum ejus
publicaone petijt execuonem fieri et pagi. al ad Conscriptio
Inventarij condescendi affectavit. Verum quoniam exadverso
comparens. Nus Antonius Zazowski ipsmet Cittq jure victt. ea
execuonem his formalibq Bronię y niedopuszczam tey exekucy
Swoim y Zony moiey Imieniem iż nas niewinnie Ichmość Pa
nowie Swiechowscy małżonkowie o Inwentarz iakiś Kłocą
y Lubo u nas tenże Inwentarz na ten czas. był, Jednakże
my ii on na aresztu nie przyimowaliśmy, wolno onym było. te
że Inwentarz odebrać, a do tego Panowie Swiechowscy niech p
trzą. Pana Piotra Zazowskiego y inszych na fortunie, ale n
nas na Skoczkowie: impugnavit et fieri n pmisit. Quâ att
tâ Jd Gnus Burgrabiq Castrenc Plocenc impugnaone. Recu
piam Partium pjudicium aliquod inferre videat ab ead ex
cutione supsedit, Causamq pte ad toto ejus effectu ac Parti
ipso utrisq pulteriori disjudicaone fortioriq demandand
cuone rursq ad Jud Castrenc Gostinenc (: unde emersit
Causa.) remisit, remittitq pcenc Conservando Trnum
Partibus memoratt utrisq in pallegatt Judicijs prig ex
pximiq abhinc in Castro Gostinenc celebrand sine quavis a
citatione Comparendi peremptorium.

Jacobus Kęsicki Burgrabiq Castrenc Pltus Plocenc m

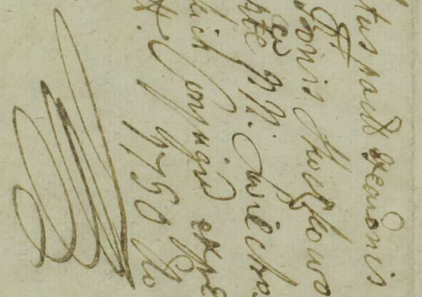

164

163

L.G.A.

Actum in Bonis Krajewice magna seu Rzaki, Regim Dominio Condescensionis Partibus determinato. Cerda Tertia Et Diviam Regationum, prox. Ao Dni, 1752do.

Coram Prudo Jacobo Krzicki Burgrabio Terre Plocen, in Presentia Prosapis ac Filiis Thome Smidzynski Burgrabij Terre Plocen Petri Krajewski, Alberti Wiechecki, Symonis Lisowski, Ignatij Justi, ac aliorum Plus ad Actum hoc congregatis, necn Plibus Andrea Lubis Probis Ignatij Kolaskich de Bonis Rzakowo Spozice audtis et juratis, Actus hic ad Stat et eund acclamare Sui gorden Prudus Burgrabius Terre Plocen insistendo Dto Judicij Officij Castren Plocen de Actis ejus Curia Secunda Et Visitationis Glosiosissime Virginis Marie proxe in Anno elapso, inter Plres Thomam, et Mathaeum Krajewskie ob Schas Filios Acta abuna, et Plres Stanislaum Krzewski, et Mariannam de Straszewskie primi ob Plis Thoma Krajewski, 2di adptens Voti in vicem Conjuges, tum Marianna Krajewska Virginem Innupta in primo Voto procreat Filiam Sitos pro alterna Latt. Quo mediante Condescensio Officij Sui Burgrabialis, ut Documenta per Partes illo in Anno producend, ac Solutionem Summe in vim exemptionis Sortis p ol Plem Felicem Krajewski Laventer Rectorum in Anno 1702do. sitt ao recognit injungat, Divisionem Sortis obligatt Acta assignet, pretensiones quarelas Cognoscat, et eas etiam prius Stopus fuerit expedias Inquisitionibus finaliter et plenarie moderet, prout Dus in Scriptis obtogit. Captato tempore arte tñ Diviam Claudi in Anno Pls venturo est injuncta. In Virtute itaq Juriserti Dñi. Suprascriptus Prosper Burgrabig Terre Plocen ex requisitione Partis utriusq cujus interest ad Sona Suprafata Condescendit, pdeq Condescendendo partedictt prius pael publicia, Vole Suprascriptis Plis promulgata Partes utraq ad Comparend suo Coram Officio Burgrabiali p dicto Plibus acceptamave injunxit. Quo in Sono Partibus acclamatis. Et quidem Acta Plibus Thoma, et Matheo Krajewskie Plis, et Patris Plibus Stanislao Krajewski et Mariannae de Straszewskie primi ob Plis Thoma Krajewski 2di adptens Voti in vicem Conjugibus p Plem Stanislaum Krajewski Matrem Suo et Curatorem Suorum Plis, Plis Mariannae Krajewska de Thoma Filia Virgine Innupta Prizigna in aspa Plis Stanislaj Krajewski Victrici Suj Plis, Judicentibus quoq Plibus Ecca, et Mariana Virginibus Innuptis minorennibus ac Plis Joannis Krajewski Schabus p Suprascriptis Plres Thomam et Mathaeum Krajewskie Patruos nominat Sarund Filiastrar. Plis, Coram Officio Burgrabiali Comparens et dicendo controvertens Quarum Partium utraq Offm Burgrabiale Coram se in

ductis et exauditis controversijs. Tenori actę omnia Partes utraq;
ter se disceptare producere Documenta sortem ad Rhi Felicis Krajew
hæreditt affigen, respectu cujus Actis vertit ijd; instantia Cen
Et quoniã Nlis Thomas et Mathæus Krajewscy Actis principaliter agentes
jationem coram Actis spenè specie Feriã Sextã in Crastino Festi Sctæ
garethæ Vet Martyris in Anno 1702do p Nlem Felicem Krajewski ad
rentij filiũ Parentem Actã, Nli Valentino Krajewski fratri suo germa
sortem suã in Boris Krajewice Rzali sit in Summa centum florenor
albæ argenteæ sine procento moneta facti et recognitã, sans elèv. D
tionem coram ijsd Actis Feriã Sextã in Crastino Festi Sctæ Margarethæ
et Martyris Anno quo supra á Nli Felice Krajewski ad Laurentij Fi
Nli Valentino Krajewski fratrius germano sup Area sua hæreditã sub
rum sex æstivalium cum Dijsijs in ead; area existen sicut Donat
latius in se continet facta. Ibidem Eodemq; Actu Commutationem seu
Donationem â prefatõ Nli Valentino Krajewski ad Laurentij filio in re
Nlis Felicis Krajewski fratris sui germani sup Area hæreditã dictã Ma
rzowizna sulcor quatuor æstivalis sup Boris Krajewice Rzali jacen
subsecutã, tum Donationem coram Actis ijsd; Feriã Quartã in Crastino F
Festi Corporis Christi Abbatis in Anno 1705to p Nlem Joannem Krajewski ad Lau
filiũ Nli Valentini Krajewski ad Laurentij filio filiastro suo totam et in
gram sortem in Boris Krajewice majori seu Rzali consistentem resignat
produxerunt, et Comportarunt, in qua Comportatione Documentorum
tes utrãq; non præstitunt, imò sufficientiorem â se exposcunt Compa
tionem Documentorũ, Proinde Supradictus offm Burgrabialis Compare
Eod; Partes in eam Juramenti rotham, aut nulla Documenta sortem
affidens inter Comportata circa se habent, nèu detinent, ex ejsd; pr
quidpiam celarunt, et addit ejsd; Partibus, Nihil ad rotham sunt ejd; exhibi
ti reperiunt, fatiterunt tam Nlis Thomas Krajewski unus ex Actor
qm Stanislaus Krajewski unus ex pactis similiter suis et chori Actã
sit nimbus rotha p offm Burgrabiale ejsd; deprompti, quã Comprobat
attentã offm Burgrabiale satisfecisse eas Partes in puncto Comporta
riis Documentorum arbitrat, et libenas utrasq; Partes fecit acquies
Partibusq; in Negotio Principali experiri Mandat. In Cujus Rei Testimo
nium Partibus earund offm Burgrabiale coram se hactis Controversijs
spesã solutione Summæ in vim Exemptionis sortis provenientis ex prid
Burgrabiale ad revisionem seu lustrationem sortis ad Nli Felicis Krajew
Parentis acti hereditt seu contulit. Quã revisã una cum Nlis vicinis rei

Hujus gnarus benè 1 ossè pactū 2 ~~et diligenter~~ 3 ~~in~~ 4 expedit. Ofm Burgrabiale re-
solvendo anteriorem Officij sui Burgrabialis superpisiēr si quid non sibi
ex eadē sultratione ossè expedit. Verum et ex Documentis per Sartes utrasq;
repositis. Suculenter deducit ostendem Felicem Krajewski olim Laurentij Filium
Sarenter dict. Albis Sastren Plocen Pradexta in Crapino Festi S.S. Margaretha
Virginis Martyris et Filij Valentini Krajewski Gratiosi Jetmano. Sitata verò
Filij Mariannæ Krajewska Virginis Impuberis Ao in Summa Centum Florenos
alba Argentea Sine pcento monetæ cum Insemination. Sortem unde
cum Areis Sup Bonis Krajewice Szalis dict obligasse, et quarta Pars ejusd
Sortis ad Actores erga dictam Mariannam Krajewska Virginem Impuberem Sit-
concernens. Spectasse demonstratur. Prout Ofm Burgrabiale exemplo
bili Sorte adiverto. Dnit. Quatenus. dicti Krajewscy actores. ac Judicem
chacstricis et Filij Joannis Krajewski Summam Centum Florenos Polonos
alba argentea Sine pcento monetæ in exemplarem Sortis Sup Bonis Kra-
jewice Szalis cum attinentijs provenientibus Coram officio Sastrensi Plocen in et
pro Vigilia Festi Nativitatis S.ti Joannis Baptistæ in anno Sup Ventura Ma-
riannæ Krajewska Virginis Impuberis Quia in Bonis mundis et Liberis
locatione absq; omnibus Juris diffugijs et Restrictionibus Solvant et realiter
ennumerent. idq; Sub Pœna Bannis in Jure in casu Contravention. Sisa
Judicem fatiend. publicand. Postqm Lebald Sandra Procur. dicti Krajewscy
Corpiter, ac Mariannæ Krajewska Virgo Impub. de forte obligat. Sibi
et quarta Parte ejusd erga ipsd concernente in præsentia Duor. Judicum
et aliis pretor dictas inter dictos Felicem Krajewski Sarentem ac Judicem
asser. dict. Albina et Valentinum itid Krajewski superius mentionat. Albis Kra-
jewska Virginis Impub. Sitt asser. Sibi a Principe Communitas et Privi-
gnad. sic put Donationes de dato et Annis Supignat. exhibit. in Una
Septimana Condescendant, et in actualem possessionem Quartæ Partis
Sortis in Bonis Krajewice Szalis cum attinentijs ubicunq; reperiri
possit. Cum Area quarta Partis Sortis ex divisa ab oriente Silis una
cum præmin. utriusq; dictis Thoma, Matheo Patruis ac Judicem
tabb. Eor. Mariannæ et Joannis Filiabus minorennibus Filiastrabus Kra-
jewskiem Sibi tradant et dimittant. facturi pncipa Sitt Sub Pœna Ba-
nitionis in primis et proximis. Judicijs Sastrens Plocen. Judicijs sit Contra-
ventiones pratigit peremptorius. Quita per Partes utraq. Pœna Qua-
tuordecim Marcarum Polon Parti et officio totid. Parti p. Item Compen-
sand officio suo Burgrabiali p Medium Solvend. Porro qua Spectat.
et Primus. publicand.

Jm H

Indictionem Nlis Kraszewskich Conjugum ac Mariannae Krajewska Vi-
nis. Innupta ad Nles Krajewskie habitt. Actores. Si quid Nulla Do-
cumenta pter Comportatt Sortem ob Nlis Felicis Krajewski Actt Parent
haereditt elucidantia producunt, nec remonstrant. Proinde Offm Burgra-
biale uti nudam removenda esse Censet. In alijs vero ptensio-
bus Partibus utrisq perpetuum impedit Silentium. Decreti Presenti
Vigore. Jacobus Kesicki Burgrabius Castrensis Plocensis mppa

Offm Presens Crensis Capitli Plocensis ad oblationem N. Thomae Krajewski Decr Infrascr
Condescensionis offse per infraspecificatt G. Burgrabium Crensis Plocensis ~~expedit~~
gratt ac manu ejus propria subscriptt reproducens ad Acticandam Actt Crensis ingre-
sand suscepit in tenore sequens (Inseratur) originale ejusd Decri Circa
Acta relictt.
Actt in Crio Plocensi Sabbatho ~~per~~ intra Octavas Festi Sacratissimi Corp
Christi Dni Anno ejusd 1752do.

Decretum conde
scensionis inter NN
Krajewskie et Kra
szewskie ac alios
in B. Krajewice Rza
ki. prolatt Ao
1752

Actum in Fundo Bonorum Setropie sorteq. ob Gnosi Casimiri Smoszewski hereditaria ad possessioni Successor. ob Gnosi Valentini Smoszewski Subjecta Feria Quinta in Crastino Festi Visitationis Gloriosissimae Virginis Mariae Anno Domini Millesimo Septingentesimo Quadragesimo Nono In praesentia Gnosorum et Nobilium Dyonisij Przeiszewski et Adami Tarski Burgrabior. Castrae Ploc. Joannis Turowski Josephi Jazwinski Josephi Potrykoski Joannis Pyanowski ac alior. plurimorum Nobilium ad actum praesentem congregatorum nec non Mtis Regni Gnosi Providi Gregorij Wachowicz de Setropie Authen. et Jurati Actum praesentem acclamant et eidem adstant.

Judicium Tre. Zawsczen. Pattus Ploc. et Officium Castrae Vistogrodiensis in haerendo Decreto Tribunalis Regni Petricoviensis feria Tertia in Vigilia Festi Omnium Sanctorum Anno 1747. inter Gnosos Venceslaum Patrum ac Fchastros ejus et Gnosos Helenam de Czachowskie Relictam ob Gnosi Valentini Smoszewski Joannem Franciscum et Stanislaum Smoszewskie et alios Creditores Smoszewianos pro lato quo mediante Condescensio Judicior. Trium aut Camerarior. Trium vel Officior. Castrae Decreto Tribunalis comprehensorum et inter haec Suorum Judicij Terrestris Zawsczen. et Officij Castrae Vistogrodiensis pro tempore in eodem Decreto expresso est inpincta ut eadem Judicia Terrestria vel Camerarij Terrestres aut Officia Castrae unius ubi duo duorum ubi tres absentia non obstante dummodo unus Officius Judex Terrestris vel Officialis Castrae a quacunque Parte

Parte conducendus adsit ante omnia de sorte seu fo
tuna ob Eiusdem Casimiri Smoszewski ad quam Credito
rum Juribus suis concurrunt in cupisnam possessio
ne extat investigent vel investigent; comportatio
nem documentorum substantiam universalem ob
Gnosi Casimiri Smoszewski tam in haereditate q
in summis evincentium per quem competient praevia
comprobatione Juratoria super realitatem compor
tationis demandent Jura Creditorum omnium conno
tent legalitatem quorumvis Jurium et Transactio
num cognoscant. Cassent vel approbent de devola
tione vel reparatione bonorum indagent, Inquisitio
eo nomine Juratorias ubi necessitas postulavent ex
diant, massam substantiae universalis tam ex do
cumentis quam ex praesentanea statu bonorum jus
et adaequatam constituant. qua constituta massa sub
stantiae cognitis et liquidatis Juribus et Transac
tionibus onera Creditorum omnium ritu et more Pot
ritatum collocent, et dividant, et in possessionem
cupisnis tradant et dimittant etiam in provisionem
ac processu si substantia ultra capitales summas
restaverit et in omnibus suffecerit satisfactionem
et fundum cuiq iuxta gradum et usitatam prae
potioratum adinveniant, compensationem devo
tionis vel reparationis cui et a quo comp
tient demandent. Summam si pro repa
ratione adinventa fuerit primo loco. ante
Creditores. collocent. comportationem
rerum mobilium fatis olim Generosi Casimiri
Smoszewski per quem competient subsequend

segnes injungant et massae substantiae universa-
lis includant et inter Creditores dispartiant.
calculum de perceptis proventibus a quo debebitur
excipiant. et restitutionem summae ex calculo
pullulantis ad commune dispartimentum Cre-
ditorum destinent. processum cognoscant et resol-
vant ac Partes in omnibus et singulis praeten-
sionibus damnis injuriis nil intactum et ire-
solutum relinquendo sed omnia pro exigentia
circumstantiarum juris et documentorum justitiae
~~justitiae~~ ac finalis decisionis opportunitate
adimplendo non obstantibus quibusvis Manife-
stationibus et Trinis per quamcumque apponendae
tum discrepantia Judiciorum vel Officiorum in senten-
tiis ac Cnitia cujusvis Creditoris decidant. et disjudi-
cent. Optionem juris deterioris Creditoribus an-
telatores Creditores deportandi reservent ac pro-
caveant caeteraque omnia praxi et more potio-
ratum in talibus fieri solita adimplent exe-
quantur. Quorum vel cujus Judiciorum vel Officiorum aut
Judicij vel Officij decisioni parere et acquiescere
injunctum est sub poena bannitionis ~~etiam com-~~
~~mun~~ in eodem Trino publicanda pro quo Condescensio-
nis Trino Possessores praefatorum bonorum reliquos Credi-
tores adcitare adcitati comparere et judicatum
pati demandatum est Decreto eodem fusius pro-
missa oblaquem # ad fundum praesentem condescende-
runt jurisdictione sua fundata pace et securitate
publica voce nullis proclamata Partes ad compa-
rendum acclamandum injunxit In quo Termino Parti
tum limitationi Ultimanae per Judicium Trinae Visionis in
fundo praesentem feria secunda post festum sanctissimae et individuae
Trinitatis proxima anno praesenti in diem hodiernam factae et ad
acta C. Ploeon f. 3 in vigilia festi Visitationis Gloriosissi-
mae Virginis anno praesenti per oblatam porrectae

bus Ipsis Gnosis ~~Joanne et~~ Venceslao Patruo et Joanne Filio
stro Ciołkowskie Actoribus personaliter Gnosis Martiano
ob Antonij Josepho Antonio et Francisco Gnosi Mar
thiae Filijs Ciołkowskie actoribus per eosq Gnosos Cio
łkowskie Patruum et Fratrem suo et aliorum nomine pntr
Gnosa Helena de Czachowskie Relicta ob Gnosi Valenti
ni Smoszewski Cnte ~~Relicta~~ Vidua Matre Francisco
Joanne Stanislao Sophia Gnosi Petri Sznicki Cnte
Filijs et Filia Smoszewskie Citt simul et Judicentibus
per Relictam ob Gnosi Valentini Smoszewski Viduam Ma
trem ac Franciscum et Joannem Filios suis ~~et Fratris Filij~~
ac Filiae Fratris et sororis nomine pntr Gnosa Anna de
Leskie primi ob Gnosi Francisci Narzymski secundi ob
Gnosi ~~Francisci Narzymski~~ Luca Smoszewski tertij ad
praesens noti Gnosi Alberti Sulinski Cnte Judicente
per eundem G. Sulinski suo et Cntis nomine pntr Gnosa Maria
na de Smoszewskie Gnosi Alberti Glinski Cnte Judicen
te per eundem Gnosum Glinski Maritum suo et ejusdem Cntis
nomine pntr Gnosis Antonio Gadomski et Anna de Sta
czewskie invicem Cugibus Cittis et Judicentibus per Gno
sum Joannem Grabia Penitentiarum admodum Rndo Nicolai De
cano Raciąsiensi Praeposito Drohiczensi Citto et Judicente
per eundem Relicta et successoribus ob Gnosi Joannis Jo
zewski Camerarij Granitialis Plocensis Cittis et Judicentibus
per Gnosam Theresiam de Konarzewskie Jezewska Ma
trem suo et Filiorum ac Filiarum suorum nomine pntr
Gnosi Casimiro Maliszewski Citto et Judicente per Gnosum
Adamum Tanski Gnosis Thoma Alberto Simone Ma
thaeo Korzybskie Cittis et Judicentibus per Gnosum
Joannem Grabia Gnosa Josephata de Bronisławskie ob
Christophori Filia Gnosi Samuelis Gumowski Cnte Citta et
Judicente per Gnosum Samuelem Gumowski Maritum
interesse Gnosi Antonij Bęski ac Fratrum eius per G. suo et
Jezewska Adcitato per Gnosum Joannem Grabia

suo et Cntis suae nnē pntr. Regimine Guardiae S.ae R.ae
Mttis et Reipublicae ~~Judicem~~ Citato per Gnosum ~~Adamum~~ Stanislaum
~~Rudzki Corporalem Guardiae S.ae R.ae Mttis~~
~~Stanski~~. Gnosi Alberto Sulinski Judicente pntr. com
parentibus et secum judtr controvertentibus. Quam Con
troversijs Judicium praesens exauditis. Ante omnia de
sorte seu Fortuna olim Gnosi Casimiri Smoszewski ad quam
Creditores cum Juribus suis concurrunt in cujusnam posse
ssione extat investigando ad resisionem agrorum prato
rum et aliorum latifundiorum et accidentium sortis eiusdem
ob Gnosi Casimiri Smoszewski super bonis Setropie sitae
condescendit qua subsecuta in ordine satisfactio
nis Decreto Publico in puncto Comportationis Documento
rum Substantiam universalem mobilem et Immobilem
tam in haereditate quam in summis haerem evincentium
per Judicium anteactum Condescensionale Tnē Usque dies
annotata, Decernit Quatenus Partes et specialiter Gnosae
Sae de Leskie Smoszewska ad praesens vero Sulinska Mater et de Smoszewskie
Glinska tum Helena de Czachowskie ob Gnosi Valenti
ni Smoszewski Consors Relicta Vidua atq. DD. Ciołkowscy
ob Gnosae de Ciołkowskie ~~Smoszewska~~ ob Casimiri Smosze
wski Cntis Successores. Munimenta eadem Smoszeviana
ultra in anteriori termino comportata sufficientius
comportent idq. in instanti Partibus et Creditoribus commu
nicent ac realitatem comportationis medio Corporali
Juramento in eam rotham: Quia munimenta omnia
quaecunq. post fata Maritorum Judr. Cntes suprascrie tam
~~et Gnosae Ciołkowscy~~ praevenerunt realiter p. Tmae praes.
comportarunt nec quidpiam ex eisdem munimentis cela
runt nec cuipiam in praeiudicium successor Smoszevia
nor extradiderunt Gnosi quoq. Ciołkowscy quia nulla docu
menta post fata ob Gnosae Ciołkowska ob Gnosi Casimiri
Smoszewski Cntis praevenerunt et exinde ad nullam com
portationem suprascriptae vero P. Sulinska Smoszewska
et Glinska ad sufficientiorem comportationem non teneri

comprobent ~~[illegible]~~ et Gnosi Crothowskie reuadant ut
in instanti comportarunt sibi et creditoribus commu-
carunt ac Juramentum haec retha praescripta Gnosus
Albertus Sulinski suo et Cntis suae nomine et Gno-
sa de Crachowskie Smoszewska atq Gnosus Venceslai
Crothowski suo et aliorum consuccessorum nnē quo atten-
to Judicium satisfecisse eosq Decreto Judicij sui adim-
uerunt et causam Partibus prosequi injungit In prose-
cutione Judicium Jura Partibus et creditoribus in-
ducere mandat. et ad resolutionem ac discussionem
liquidationemq eorum tam in anteriori Termino per
Judicium Trē Vrsogrodiq conuocatorum quam ad praesens
inducendi sese contulit. Et in primis Quantum attin-
Cathegoriam Successorum ob Gnosae Agnetis Crothowska ob Gno-
si Casimiri Smoszewski Cntis Judicium controversijs Pa-
rium exauditis Inhaerendo contractui sponsalitio inter ob
Gnosum Venceslaum Crothowski ab una et ob Gnosum Casimirum
Smoszewski pte ab altera in Kangowo ~~[illegible]~~ die ultima
7bris Anno 1696. inito et conscrito quo mediante summa
Ducorum Millium Quingentorum Florenorum Polonicalium albae sine pre-
to monetae quolibet imperiatum florenis sex Tymphonem gro-
sis Triginta sextarum grossis decem computando. dotis
post Gnosam Agnetem Crothowska Gnosi Smoszewski eidem est con-
stituta ~~[illegible]~~ et conscripta tum abrenuntiari coram Actis Cl. Ploc. feria secun-
da post festum SS Omnium anno eodem per eandem Gnosam
Agnetem de Crothowskie Smoszewska in assa Manti sui in
dem ~~[illegible]~~ Relictae ob Gnosi Venceslai Crothowski ac eius su-
cessorum ob plenarium in dote satisfactionem de bonis
ternis et Maternis ~~facta~~ tum et Inscriptioni eodem actu e
anno Ibidem per ob Gnosum Casimirum Smoszewski eidem
Sae Crothowska Cntis suae in vim dotis post Ipsam leuat
Super summam Quatuor Millium Florenorum Polonicalium modo si-
plicis debiti factis et recognitis summam eandem Qua-
tuor Millium Florenorum Polonicalium liquidam esse constituit.
Quo ad Cathegoriam successorum ob Gnosi Valentini Smos-
zewski

uski od Pauli Filij in triplici Cathegoria et quidem prima respectu exdivisionis sortis in bonis presentibus ex sorte per olim Gnosum Casimirum Smoszewski possessa ex capite od Gnosi Stanislai Smoszewski Parentis ipsorum in tria capita scilicet ~~Valen~~ Nicolai Casimiri et Lucae Smoszewskich Filiorum eius (si quidem od S. Paulus Smoszewski quartus Filius eius Anno 1673. feria secunda ante festum Sancti Barthomei apostoli ~~annuatim~~ per eundem Parentem suum S. Stanislaum Smoszewski in alia sorte bonorum Setropie ipsi obligata exdivisus et abrenuntiatus esse deducitur) ~~de~~ iure Naturae devoluta post sterilem vero od. Gnosi Nicolai Smoszewski erga od. GG. Casimirum et Lucam Smoszewskie avos suos germanos iure naturalis successionis respiciens altera ratione summae Trecentorum Florenorum Polonicalium Plocensium feria quinta post festum Visitationis Gloriosissimae Virginis Mariae Anno 1689. per eundem od. Gnosum Nicolaum Smoszewski in rem Gnosorum Valentini et Luciae Smoszewskich inscriptae et post sterilem decessum Lucae sororis in modernos actores iure Naturae devolutae. Decreto autem Castrensi Plocensi feria secunda in Vigilia Festi Nativitatis G. Virginis Mariae Ao 1711. inter Parentem Actorum ab una et od. Gnosum Smoszewski parte ab altero prelato una cum provisione adjudicatae ~~[illegible]~~ nec non in sublationem processus. poenarum adjudicationis tertia ratione taxae subditae Labrae Catharinae Swiecho una per S. Casimirum Smoszewski meo Szabłowski Vexillifero Trembovliensi Scripto manuali die 25 Augusti Ao 1729 dato resignatae tandem Decreto Castrensi Plocensi feria secunda ipso die festi Sancti Francisci Confessoris 1723. Anno inter Gnosum Małowieski Vnicum Trem Jacobum ab una et eundem M. Szabłowski parte ab altera prelato. ejusdem taxae ex vi deductae proprietatis subditatus L. Catharinae Gnosi Małowieski adjudicatae et per M. Szabłowski eidem Gnosi Małowieski exolutae Scriptoque manuali die 5ta Julij 1729. in Ro-

Smoszewski in Termino ex[pi]rationis prefat[i] in[s]ting[ue]nde
Judicum exhibendo ac in actuation[e] ipsius possessionem tra-
dend[o] Sententiat Jan autem alteram medietatem Sortis pos-
Nicolaum Smoszewski ass[ig]n[a]t[i] Simonis
ouis Stephowo uti legali Divisioni Fratrum Subiectis
et deinpost Judicij fi[n]e pronunciatis repetendum
Adiuvand[i] Juris sui indigitat Quo attinet Summam
Trecent[arum] Flor[enorum] Polo[nicalium] pro[ut] Nicolaum
Smoszewski aig[ue] ad Simonis Valentini et Simonis Smosze
wskich Actis Pol[onicalibus] de anno Sup[er]ius exp[re]sso no-
dosq[ue] Simonis Stachi manuu[m] positione perdecem a Sente
ntia bonis prius in[s]pectis Rancee Summa Judicij Legit
dum agnosc[it] et ex Sententia Flor[enorum] Polo[nicalium] in Sorte Sa
Simonis hic in Sententia pro[ut] Acta Causae debent declarat
et tenet Sententia Flor[enorum] Polo[nicalium] in bonis Stephowo repeten
dum indigitat Ortam Controversiam Inter Simonem Flor[enum] Polo[nicalium]
in Sorte Quaestionis ad Simonis Valentini Smoszewski extende
dum demonstrat in Sublationem bonorum Stephowo
dictorum petend[o] Duplicem Quae tuendorum
Mandatum Polo[nicalium] edig[ue] Simonibus hic in Sathegoria
injungat Quo spectat tenda Labsa Sathaniae
Sancti Lonna prod[uc]t[i] Quaestionem Sententiae
Smoszewski Sheo Szabsathi ofiew Trembowlien[sis]
Scripti manuali de anno Superius anno tab[ulis] ex-
signata et post dem Simonis Quaestionis ejusq[ue] Sub-
stituta per M[agnifi]cum Sheo Szabsathi ad Sheo Szabsathi
adjudicatum et per M[agnifi]cum Sheo Szabsathi ad Sheo Szabsathi
Sibi exhibitum p[ro] Sheo anno Festi Sancti Dem[e]trii Pro-
dicem Sheo Flor[enorum] anno Sheo Szabsathi ad Quos Vale-
tino Smoszewski transfusum Judicium et causa Labsa
Sathaniae Sancti Lonna taxam subiect actiagitan-
Flor[enorum] Polo[nicalium] Quaestionibus ad Quosi Valentini
Stachi ad Quos Simonis Smoszewski Legitimo
Substantiali ad Quos Simonis Smoszewski Legitimo
Judicio Statuit et in Sublationem quatuor Judicum
ad

offsam Traditionem apprehendisse. Proinde Judicium
adhaerendo Dispositioni ob Gnosi Stanislai Smo-
szewski Proavi successoris Valentini ad praesens agen-
tium Anno 1673 subsecutae eiusq successores in sortem
hanc Divisione eiusq ob Paulo Ano suo cessam
in Termino infrascripta ex divisionis in praesen-
tia Officialium seu Officialis Decani Tribunalis specificato
seu Gnosorum Camerariorum Terrarum v Gnosi Camerarij
Terrae ~~x~~ Gs Burgraliorum aut Gnosi Burgrabij
Castri per Ptes seu ~~[illegible]~~ Partem conducendae rein-
ducendae tum et per successores ob Gnosi Valentini Smo-
szewski sortem ob Gnosi Casimiri Smoszewski pro
re creditorum eius in eoq Terrae deoccupandae Judi-
cium demandat sub rigore Decani Tribunalis scilicet publi-
candae super Parte contravenente poenae bannitionis
Jam autem respectu desolationis v reparationis
fortium tam ob successoris ob Gnosi Valentini per ob
Gnosum Casimirum Smoszewski Gnosae de Stubicki
Chamska dimissarum et ad ob Gnosum Jezierski deventa-
rum in eiusq successoris possessione extantium quae
per successores Valentini ob Gnosum Casimirum Smosze-
wski per offsam Traditionem ademptarum et hucusq
possessioni eorumq subjectarum tum Inventariorum
et aliarum fundi praetensionum ab invicem apud
se per Partes usurpari ~~[illegible]~~
~~[illegible]~~ Judicium ~~[illegible]~~ decidendo inter Par-
tes controversiam aedificia et Inventaria in sorte
ob Gsi Valentini Smoszewski per ob Gnosum Casi-
mirum Smoszewski praeventa aedificijs et Inven-
tarijs in sorte ob Casimiri Smoszewski per suc-
cessores ob Gnosi Valentini Smoszewski cir-
ca offosam per Gnosum Burgrabium Castri Olocz
subsecutam apprehensis quoniam eadem

Inventaria et aedificia ab utrinq consumpta
dependita et penitus sublata esse deducuntur
compensando in praemissis Partem utramq
perpetuum Partibus eo intuitu imponit silen-
tium. Inseminationes autem per successores
ob Gnosi Valentini Smoszewski in sorte ob Casimi-
ri Smoszewski pariter et Inseminationes in sorte
ob Gnosi Valentini Smoszewski per Gnosam Cham-
ska proventas et ad Relictam ob successores ob Gnosi Je-
zewski Camerary Plocz deventas circa fundos taliter
qualiter ad possessionem cujusvis Partis devene-
rant retinquendo Judicium sententiat. et si super-
seminatio apparuerit praevio censu ex Salco hy-
emali seminis per grossos quatuor, et aestivalis autem seminis Salco uno
duos ex Salco grossos quatuor per superseminantem pendendo per eandem libere colli-
gendo # sententiat Quantum attinet Calculum
ex Sorte per olim Gnosum Casimirum Smoszewski
in anno 1691 G de Stubickie Chamska in Bonis
Setropie Stroszewizna dictis obligatis ad actum Tradi-
tionis in anno 1713. per successorum olim Gnos-
si Valentini Smoszewski in sortibus Casimiri
Smoszewski subsecuta. per eosq successores ob
Gnosi Valentini praetensum Judicium ex revisio-
ne status Sortis eiusq in agris et pratis tum sentia-
cti Arendatorio cum GG. Wilczynskie et Bzski sub-
secuto respectu proventuum annis supradictis
veniq attenta ratione calamitatum, bo-
nificando quoq reparationem aedificij Canalis ac
holodij cum casu in sorte eadem ad praesens existens per Relictam et
successores ob Gnosi Valentini Smoszewski procurata summam
Ronigentorum decem Florenorum Polonicorum ex modera-
mine Judicij sub mediante super realitate eiusq sum-
mae juratoria comprobatione per G. Helenam de Czachowskie
Smoszewska in instanti praestanda et additur malis
praestitit eidem G. Smoszewska vidua constituit et summam
hanc juramento evictam liquidam # esse pronuntiat
et quidem pro reparatione aedificij et holodij cum casu Decentos
Florenorum Polonicorum pro quibus vero summam Septingentorum Duo ad sum-
mam decem Florenorum Polonicorum

si autem defectus inseminationis per aliquam Partem apparuerit extunc pro Salco uno seminis hyemalis
Florenorum uno pro Salco vero aestivalis seminis grossos quindecim Parti injuriatae coram Gnosi Burgrabio
Gnosi Burgrabio in Trinitate exdivisionis compensandae esse nulla et impingit

~~indicandum~~. Quo ad summam Quingentorum Florenorum Polonicorum ex summa Mille Florenorum Polonicorum Generosae Catharinae Smoszewska Filiae suae ex post Generosi Joannis Starzewski Cuti pro tunc vero in Virginali statu existenti per olim Generosum Stanislaum Smoszewski Parentem actis Castrensibus Plocensibus feria tertia post Dominicam Judica Quadragesimam Anno 1676 modo simplicis debiti in vim dotis ipsius de Bonis Paternis et Maternis concernens infra ex bonis praesentibus Setropie provenientibus et unicam Successricem Generosam Annam de Starzewskie Generosi Antonii Gadomski Cutem ~~res~~ iure Naturae post fata Matris respiciens Judicium summam eandem una cum provisione liquidam esse sententiat. In sublationem condemnationum Trium Plocensium quinque poenam quintuplicem 14 marcarum Polonicarum Parti Judicium adjudicat. Quo ad summas binas unam Centum Quatuordecem Florenorum Polonicorum argenteae sine procento monetae per olim Generosum Casimirum Smoszewski Nobilem Alberto Rudzinski actis Castrensibus Plocensibus Anno 1706 feria sexta ante Festum S. Margarethae Virginis et Martyris super agris certis in Setropie modo obligatorio assecuratam et per eundem Nobilem Rudzinski Generoso Christophoro Bromirski Anno 1710 feria secunda post Dominicam Exaudi actis ipsius Castrensibus Plocensibus transfusam alteram Ducentorum Tymphorum per eundem olim Generosum Casimirum Smoszewski eidem Generoso Christophoro Bromirski actis Castrensibus Plocensibus Anno 1719 feria sexta in Crastino festi Sanctae Margarethae Virginis et Martyris super certis itidem agris in Setropie absque inseminationibus modo itidem obligatorio assecuratam utrasque summas. Summam unam Trecentorum Quatuordecem Tymphorum efficientes Judicium liquidas esse pronuntiat. Quo ad Cathegoriam Generosae Mariannae Smoszewska olim Lucae Filiae Generosi Alberti Glinski Cutis ratione summarum unius Quingentorum Florenorum Polonicorum et summa Originali Mille Florenorum Polonicorum per olim

Gnosum Stanislaum Smoszewski ob Gnosae Catharinae Smo-
szewska filiae suae in vim dotis de actu supra scrip. insu-
restanten ~~[illegible]~~ iuxta quietationem eiusdem Gnosae
Catharinae de Smoszewskie Starzewska in personam
Gnosi Lucae Smoszewski de summa eadem cum praecisione iun-
gendo summam Septingentorum Florenorum Polon. efficiens
coram Actis Castr. Plocen. feria secunda post festum
Omnium Sanctorum Anno 1726 facti intercedendo
ob Gnosum Casimirum Smoszewski ob bonis Setropie
exolutae: tum alterius Ducentorum Tynfonum ingrossa
Quietationis authicae coram Actis Castr. Plocen. feria secun-
da post festum S. Francisci Confessoris Anno 1727 ex per-
sona ob Gnosi Matthiae Komorowski suo et Gnosi Fran-
cisci Komorowski Fratris sui germani nomine in personam
olim Gnosi Lucae Komorowski de summa eadem Ducentorum
~~ex summa~~ Florenorum Polon. ex summa Originali Qua-
dringentorum Florenorum Polon. Caesareana factae tum
alterius manualis quietationis per Gnosum Franci-
scum Komorowski praefati Matthiae Komorowski Fra-
trem in rem et personam de Leskie ob Gnosi Lu-
cae Smoszewski Cnotis Relictae Viduae super tota-
lem Satisfactionem de summa integra Quadringento-
rum Flor. portionis eorum concernen. in Strzyhowce 4.
Januarij anno 1730 datae ex Sorte ob Gnosi Casimi-
ri Smoszewski ad deportandum provenientis ex substan-
tiaque eius inter alios Creditores summas easdem vindican-
tes Judicium quo ad primam summam Siquidem in Judicio
Jno. deducitur ob Gnosum Lucam Smoszewski sum-
mam Mille Florenorum Polon. Gnosae Teressiae Smoszewska
Gnosi Laurentij Mankowska Cnotis dotalem Divisionem
Fraternam inter se et ob Gnosum Casimirum Smosze-
wski 1714 anno subsecuta ad exolvendum ex bonis Strzyhow-
ce inter alia onera in se assumpsisse et tantum
modo Quingentos ~~Tynfones~~ Florenorum Polon. edisserente ~~qui~~
~~[illegible]~~ Cessione eiusdem Gnosae Mankowska coram Actis Castr.
Plocen. Anno 1732 feria secunda in Vigilia festi

natis

Nattis S. Joannis Baptistae in personam Gnosi Alberti Sulinski facta eadem Gnosa Mankowska exolvisse exinde summam alteram Quingentorum Florenorum Polonicorum intervenientibus stentibus fatis ad Gnosae Mankowska per Successoribus Smoszewianis ~~[illegible]~~ una cum provisionibus ab eadem summa pervenire restasse.

Proinde judicium summam supra sententiam Quingentorum Florenorum Polonicorum ~~[illegible]~~ provisionibus ad summam Ducentorum Florenorum Polonicorum Gnosae de Smoszewskie Starczewska per ad Gnosum Lucam Smoszewski intercedendo alios successores Smoszewianos exolutis summa simili quingentorum Florenorum Polonicorum ex capite Gnosae de Smoszewskie Mankowska cum provisione restanti et in omnes successores Smoszewianos devoluta compensandum esse vult.

Quo vero ad summam Ducentorum Florenorum Polonicorum Gnosis Komorowskiem exolutis comprobet Gnosa ~~[illegible]~~ de Leskie ad praesens Sulinska quantum summae exonerando sortem ad Gnosi Casimiri Smoszewski Successoribus Ciesziewianis nempe Gnosis Komorowskiem ultra Ducentos Florenos Polonicales [illegible] quietationes [illegible] exolvit et quantum ipsi substantia eiusdem ad Gnosi Casimiri Smoszewski inter alios Creditores ad ferendum hoc onus, est obnoxia idque durante actu praesentis condescensionis.

Quo ad Cathegoriam Relictae et successorum ad Gnosi Joannis Jezewski Camerarii Granitialis Plocensis respectu summarum binarum unius Mille Quadringentorum Florenorum Polonicorum argenteae monetae imperialem per florenos sex Tynfonem per triginta grossos. Sextarium per grossos decem computando. Originaliter per olim Gnosum Casimirum Smoszewski ad Gnosae Mariannae Trubicka ad Gnosi Casimiri Chamski cuti modo obligatorio, super bonis Setropie ac Sorbe Strzeszewina 1691 sabbato in Cathedra S. Margarethae V. et M. coram actis Cl. Plocensis assecuratae ac tandem per Gnosam Ursulam Chamska ad Gnosi Casimiri Chamski cum ad Gnosam Marianna Trubicka procreatam Filiam Gnosi Casimiri Reski Cuntem Gnosi Joanni Jezewski Camerario Granitialis

binas unam Ducentorum Tynfonum ad quietationem affectam Castri Plocensis et alteram ~~[illegible]~~ ad manualem quietationem atque sine quietatione in Cancellaria Castri Plocensis etiam

percepti quotam Septuaginta quinque constituit jam ante
siquidem Gnosa de Smoszewskie Gadomska ex eadem
sorte per Regimen in Contributione Capitali modo in
praesenti apprehensa quartam partem in anno 1742
f. 2. post festum assumptionis in Scelo G. V. M. adeo ipse
se deductum est et exinde tantummodo proventus
ex sulcis hyematibus in uno campo Ducentis Triginta
ta semi novem in altero ex sulcis Ducentis Viginti se
mi septem in tertio vero ex sulcis Sexcentis
Sexaginta tribus ex facultate Regiminis Guardiae
S. B. Mtis # majori in parte seminatis, tum et ex
prato ad currus semi undecim foeni ad
actum praesentem percipi probatur. Proinde judicium
proventus eundem annuum ex agris ad quotam Viginti trium
florenorum grossorum octo Polonicorum ex pratis vero quotannis
per florenos Viginti unum et quindecim adinvenit
aut quod facit per annos Septem (siquidem annus
proxime elapsus calamitatis ex locustis subsecutae
excluditur) florenos Trecentos octuaginta tres
grossos tredecim Polonicos quos iungendo cum
proventu primi anni praefato et sale scilicet Septu
aginta quinque florenis Polonicis facit summa Quadringen
torum Quinquaginta octo florenorum Polonicorum grossorum
tredecim ex qua summa primo pro rathis
quatuordecim ante possessionem Regiminis reten
tis summam Ducentorum Sexdecim florenorum grossorum Vigin
ti obulorum quatuor ex totali sorte, cum vero ex medi
etate eiusdem sortis ad traditionem Gadomska et post
post eius traditionem dempta quarte parte eiusdem
medietatis pro rathis Novemdecim summam Nonaginta
octo florenorum grossorum octodecim Polonicorum detruncandam eidem Re
gimini censet residuam vero summam ex proventu
liquidatam scilicet Centum quadraginta trium florenorum
Polonicorum pro praedictoribus ob Gnosi Casimiri Smoszewski
apud Gnosam de Konarzewskie Jezewska Camerarium Plocensem
agros eosdem seminantem constituit et indigitat et cir
ca exdivisionem cui determinabitur. Creditori exhibendum sub rigore
Decreti Tribunalis initio extendendo sententiat

per Gnosam de Konarzewskie Jezewska Camerarium Guardialem Plocensem et subdelegatos eiusdem

ad extremum quandoquidem Judicio suo deductum est ob
Gnosum Casimirum Smoszewski ex universali sub-
stantia ob Gnosi Stanislai Smoszewski Parentis sui
summas infrascriptas primam Mille Florenorum Polonicorum Gnosis
Thomae Bromirski et Laurentio Matiszewski attes-
tante quietatione coram actis Castrensibus Plocensibus
Sabbatho in Crastino festi Sancti Andreae Apostoli anno 1710.
de summa octingentorum Florenorum Polonicorum originali ac provisio-
nali Centum Quinquaginta Florenorum Polonicorum nec non poena
Duplici Quatuordecim Marcarum Polonicarum ac alio processus et
Mariis in rem ob Gnosi Casimiri Smoszewski subsecuta
alteram summam itidem Mille Florenorum Polonicorum Gnosae Annae de
Mysłkowskie ultimi nuptus Gnosi Nicolai Smoszewski
Castri Relictae Viduae obloquente quietatione ex persona eius
in rem Gnosi Casimiri Smoszewski Anno 1691. Sabbato in
Crastino festi Sanctae Margarethae Virginis et Martyris
coram actis itidem Castrensibus Plocensibus facta tertiam Centum Quin-
quaginta Florenorum Polonicorum ex summa originali sexcentorum
Florenorum Polonicorum per olim Gnosum Stanislaum Smoszewski Gno-
sis Joanni Casimiro et Alberto Skarzynskiem modo sim-
plicis debiti in inscriptione adsserente cessione ex persona
Gnosi Casimiri Skarzynski intervenientibus fatis tertiis Fra-
tris Alberti erga successores Joannis eum respiciente coram
actis Castrensibus Pechanoviensibus feria secunda post Dominicam
Misericordiae Anno 1709 in personam Gnosi Eustachii Gostom-
ski subsecuta et per eundem Gnosum Gostomski ex Gnosi Casimiro
et Lucae Smoszewskiem Fratribus coram actis Castrensibus Plocensibus ob pestem
Plociae in Raciąz locatis feria secunda ante festum Transfi-
gurationis Christi Dni 1710. praecommissa praecomissa
exhibuisse demum et summam Quingentorum Florenorum Polonicorum
F. de Starzewskie Gadomska ex Jurisdictione Matris Ipsius Gnosae
Catharinae de Smoszewskie Starzewska per ob Gnosum
Stanislaum Smoszewski coram actis Castrensibus Plocensibus feria
tertia post Dominicam Judica quadragesimae Anno 1676. summam Mille

revisione Traditionum. eorum agrorumque et pratorum per Ipsi posse stomachum
nulla ultra proportionem summarum ipsorum participatio
probatur. Judicium non posse Creditores extra possessio-
nem existere calculum a possidentibus pretendere senten-
tiat et eos hoc in puncto liberos pronuntiat. postquam
expeditam cognitam et resolutam liquidationem Juris
Judicium ad constituendam massam substantiae
olim Gnosi Casimiri Smoszewski sese contulit in
constitutionem eiusdem massae. Sortem bonorum Setropie Smosze-
wizna dictam ob Gnosi Casimiri Smoszewski divisione
cessam. non tangendo sortem. Strzeszewizna nuncupatam
ob Gnosi Paulo Smoszewski per Parentem eius Ipsi
exdivisam ad summam Sex Millium Octingentorum
Quinquaginta Septem Florenorum Polonicorum reducit. et ad hanc
sortem summam
Centum quadraginta sex. Florenorum
grossorum quinque Polonicorum apud Relictam et Successores ob Gnosi Joan-
nis Jezewski Camerarii Plocensis Decem Judicii sui adjudi-
catas annectit. Summa itaque massae substan-
tiae ob Gnosi Casimiri Smoszewski totius Septem Millium Trium Florenorum grossorum
Quinque Polonicorum efficit. qua massa substantiae constitu-
ta Judicium ad collocationem Jurium condescendit
et eadem primo loco summam Ducentorum florenorum Polonicorum
ob reparatione aedificiorum Relictae et successorum olim
Gnosi Valentini Smoszewski secundo summam Quin-
gentorum Florenorum Polonicorum Gnosae de Starzewskie Gadomska
3tio Mille Quadringentorum Florenorum Polonicorum successori-
bus ob Gnosi Joannis Jezewski Camerarii Granitialis
Plocensis. Quarto summam Quatuor Millium Florenorum
Polonicorum Successorum ob Gnosae Agnetis Ciołkowski
Quinto summam Centum Quatuordecem Florenorum Polonicorum
Successorum ob Gnosi Christophori Bromirski Sexto Sum-
mam Ducentorum Florenorum Polonicorum eorumdem successorum
olim Gnosi Christophori Bromirski. Septimo summam

Actum in Bonis Miszewo Garwaskie Mfici Adami Bromierski Succamerariae Terrae Vispogrodiensis haereditt. Feria Quarta post Festa Sollennia Paschae proxima Anno Domini Millesimo Septingentesimo Quinquagesimo Coram Gnoso Valentino Zołtowski Burgrabio Castrensi Plocensi in praesentia Nobilium Francisci Dzięgielewski Josephi Bromierski nec non Mlis Rni Mnalis Providi Andreae Krapski de Villa Kempa Authorum et Jurati ad Actum praesentem acclamandum assumpti et eundem acclamandum

Qui quidem Gnosus Burgrabius insistendo legibus Regni Praegnandae Executionibus Eo Nomine Sancitt. Vigore Muneris Officij sui satisfaciendo quoque additioni ab Illustri Mfico Thoma Dębowski Capitaneo Plocensi ex Requisitione Officiosa Gnosi Alberti Zołtowski Cohortis Loricatt. Illustris Mfici Godzki Supremae Regni Praefecti Comilitonis Actt. ad Bona Suprascriptt. cum Suprafatt. Nobilibus Ministerialibus Condescendit Jurisdictionem suam Officiosam per Suprascriptt. Ministerialem fundavit pacem et securitatem publicam circa ejusmodi Actus Officiosos de lege Servandae praecustodivit partes utrasque ad sui Comparitionem acclamare Injunxit postquam quidem Officij sui fundationem pacis et securitatis publicae praecustoditt. per Mlem acclamationem multi Comparens Gnosus Franciscus Dzięgielewski ad Urgendam Executionem Impetratus Plenipotens suo Coram Officio Reproduxit Super Mfico Adamo in Sieprc Bromienski Succamerariae Terrae Vis

grodien. Domino et Ejus Complicibus super vero famalis prae
Infamia cum libera Captivatione eorundem famulorum
in Judicijs Tribunalitijs Regni Radomiensis Causarum
Fisci Feria Tertia post Festum Sanctissimae et Ind
Viduae Trinitatis in Anno Millesimo Septingentes
mo Quadragesimo Nono et hoc ratione Violatae
Securitatis Actoris Concussionis Convulnerationis
Vulnerum Inflictionis plurimarumque Violentiarum Ac
illationis obtentae et publicatae Vigore Cuius Condemna
tionis cum ejus publicatione postulavit Officium Bur
grabiale ad Executionem Bonorum Mfici Citati Conde
scendi Cuius postulationi Gnosus Burgrabius utili cito
Annuendo Condescendere Voluit. Verum ex adversa
praeter veniens Gnosus Michael Jez nunc ad Latus Mfi
ci Adami Bromierski Succamerarii Vissogrodiensis
Commorans Aulicus his formalibus Bronię y nie
dopuszczam tey Exekucyi Imieniem Pana Mojego
gdyż WJMPan Adam Bromierski Podkomorzy
Wyszogrodzki Pan Moy Nic Niewinien Jego Mości Panu Woy
ciechowi Zołtowskiemu Impugnavit et fieri non per
misit Ea attenta Impugnatione Officium Burgra
biale ~~ab ea~~ ne Cui partium praejudicium Inferre
videatur ab eadem Executione Supersedit Causamque praeter
cum toto ipsius effectu ac partibus ipsis utrisque
pro ulteriori disjudicatione fortiorique demandandae Exe
cutione rursus ad Judicia Tribunalitia Regni Rado
miensis unde emersit remisit Remittitque praeter Conser
vando Ipsum partibus mensuratis utrisque in praedicta
gatis Judicijs Tribunalitiis Causarum Fisci Radomiensis sine qui
vis adcitatione Conservando Comparendi peremptorium
Decreti praeter Vigore

Valentinus Zołtowski Burgrabius Castrensis P
latinatus Rocensis mpria

Officium Presens Crenen Capitl Plocen Ad Oblationem G. Valentin-
towski Burgrabij Crenen Plocen Actum Executionis infrascri-
in Bonis inferius Nominand Officiose p infraspecifi
G. Burgrabium Crenen Plocen inter partes introcontentas Ex-
ac Manu ipsius propria Subscripta Reproducen ad Act-
dum Actisq Presen Ingrossand Suscepit in Tenore Seq
Inserat Originale Eiusd Actus Executionis Circa A-
Relictum.

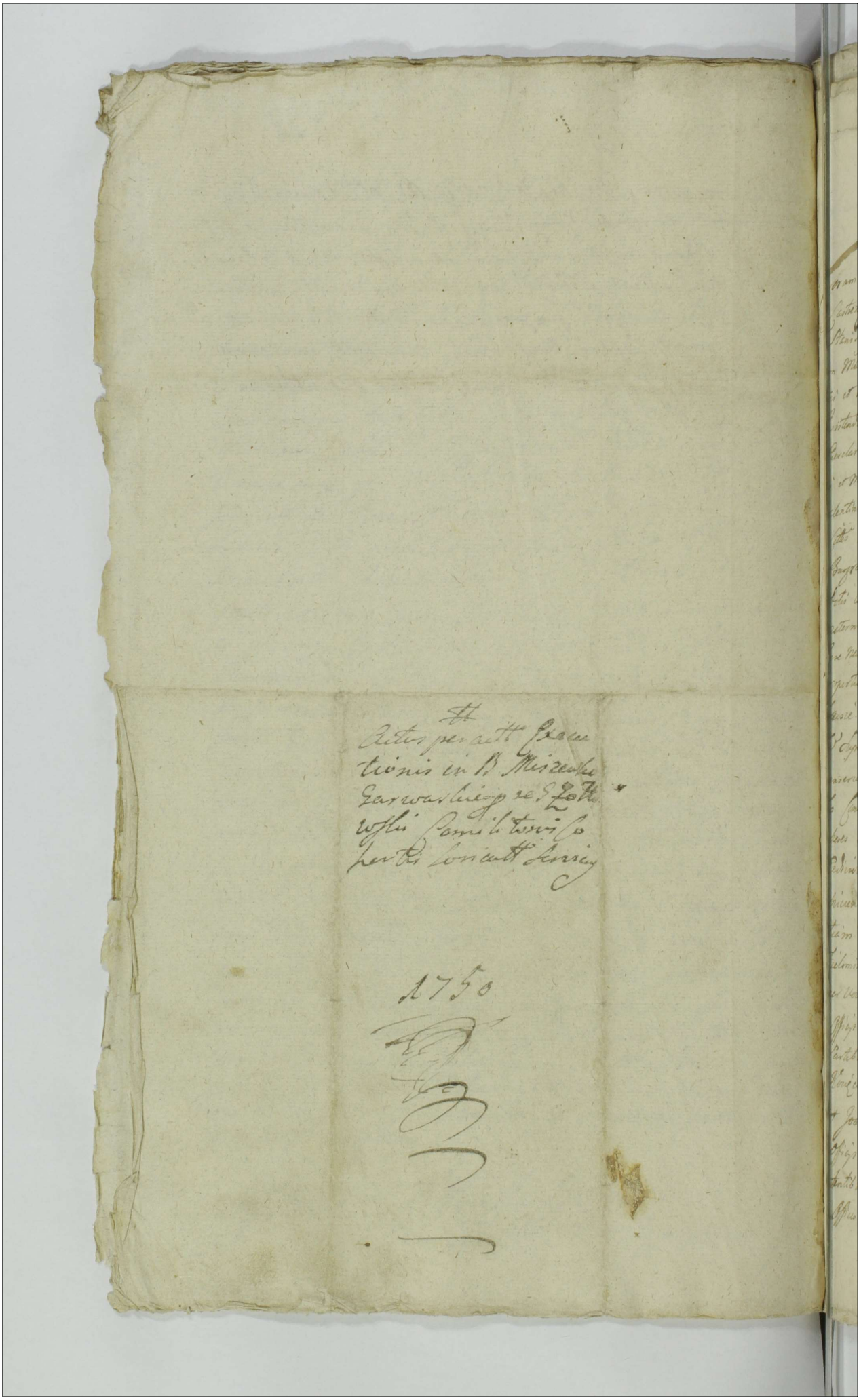

Actus per actt Execu
tionis in B. Miszewsk
Garwaskie pro re G. Zoth
wski Comitatus Co
sertis Loricatt Servicij

1750

167 II 21

166 529

Actum in Fundo Benorum Zielominko Feria Quinta post Festa Solennia Sanctissimi Corporis proxime Anno Domini 1750.

Coram Nobis Antonio Szmielewski et Adamo Ignatio Tarnowski Burgrabijs Castrens. Posn. in Presentia Nobilium Joannis Lutomierski Nicolai Lutkowski Stanislai Szydlowski Joannis Szczepkowski et Valentini Kolakowski Rerum Nobilium Regni Judicis Fundi Matheus Leszczkowicz de Benis Laszewo Authentici et Jurati Actum Posnaniae Audiamantis Leges quibus Dn. Burgrabij Castri Posn. Processus Decreta Judicij Officij Castrens. Posn. de Alto Ejus in Gd. Posn. proximi Lucidas Consuetudines Officij Judicij Fundi Vide Sabbato Festo Sancto Catharinae Virginis et Martyris proxima in Stomo proxime futuro 1749. Dnus Comparuit Nobilis Valentinus Kozielski Actorem ad una et Joannem Szydlowski Nobilem Actum Parte ab altera prolato. Quo mediante Condescensio Officiosa Rerum Burgrabialium ad Fundum Eorundem Benor Zielominko pro Assignatione Bonorum competentis tam ex Benis Zielominko qm Szydlowo Nobili Patruis et Matruis Ejusdem Catharinam Szydlowska Nobili Valentini Kozielski Consortem Jure Naturali Respicientes Sive in casu impossibilitatis Secludendo Bonorum Status proportionalis Excludendo certe in Praefati Benis Zielominko et Szydlowo Nobilis qm Assignata Officij Supranempta Burgrabialis Castrens. Posn. Ob Expressa Nobilis et Nobilis ad Bona memorata Zielominko Condescenderunt Jurisdictionem Quam post Effectuatam in hisce Benis Zielominko Condescensionem inter Nobilem Joannem Szydlowski et Nobilitatem ejusdem Expensis et Honorum Ejus Franciscum Brzeski et Castrensi tum in Ordine Ediderunt Aequalium Portionum Totius Substantiae Jure Naturali ejus Respicientes qm Substituerunt in eisdem Benis reperiendum in Quota Restantia Bonorum Zielominko per Mutuam Laudum Solutionem Portionum Partibus Processus prolatis per Eorum Supranempti Nobilis fundarunt Partes de Comparendo Suis Coram Officij Burgrabialibus Ejusdem Assignare intimarunt Quibus Audiamantis Partibus. et Quia Actor Nobilis Catharina Szydlowska Nobilis Valentini Kozielski Consorte in Apta Ejusdem Sufficiantia Nobilis Emissione et Joanne Szydlowski Patribus inter se Germanis Citatis Nobilis Coram Officij Dicis Condescensionalibus Comparentibus et Rem Dictae Controversitantibus Quibus Controversijs Partium Audiatis. Quando quidem Officio Suo Condescensionali Deductum est et Coram Actorum Szydlowski

cum ô S. Anna Sabbatha Sortium tam super Bonis Zielominko gratiosi
Ernesti Hedwiga Conjux Filio utpote Simonem et Joannem ac Catharinam
Nili Valentini Korzibki Consortem Modernam Actricem Procuratore. Subtracta
post Data eius in Eosdem Filios et Relictam duos jure Naturae ejus Lineamen
devolvisse Cui quo Subtractis moderna Actrici Potem competentem Ab
officio suo Condescensionalis Vigore Decreti Joannitae Condescensionis Sibi
gratiose expedit Cui Deo simul Constituenda Massa Subtractus Objecta
respective ejus officium Condescensionale ad Revisionem Agrorum Accarum
judiciorum et Subsortium Potissimi Subtractus et Suppellectilis Domestica per
Fata memoratorum Parentum Parentibus Condescendit Qua Sufficienter in Omnibus
Capitibus revisa et Lustrata Attenti etiam Scriptis per Simonem Joannem
Chrzanowski Vigore Decreti Condescensionalis in Bonis Lineam Bonor Zielominski
per Mag. Joannem Solowinski Notarium Factum Pinae Feria VIta Anteà
S. Hedwigis Virginis et Martyris in Anno 1743tio Inter Eosdem Nobiles
Chrzanowski Actorem et Relictam ô Simonis ultimi Voti Franciscum Ostaszewski
Consortem Reorum Parte ab altera Expeditis et ad Acta Factum Pinae
Lotho in Vigilia Festi Nativ. S. Joannis Baptistae Anno Eodem per Actricem
peracti Deportatis Nonnisi Summam quo ex Bonis Zielominski
Maternis Quinquenterium Termino Solvendi Eadem Simonem Catharinam
de Chrzanowski Korzibka Competere in eum Ordinem prout Eidem ex Sortitione
Resignatione Inter Nili Joannem et Simonem Chrzanowski respective rem
tenui Sortis Bonorum Zielominko d. 15. Maij in Anno 1748. Ita
Executorum Consignato Similis Patto uti ex Materna Subtractus per Eadem
N. Simonem Chrzanowski a N. Joanne Chrzanowski Fratre duo Jornales
Tractu et Levata ejus Deducti debere Declarat et Decernit Cui
Eidem Joannes Chrzanowski Summam Eandem Quinquenterium Termino
in et pro Crastino Festi Nili S. Joannis Baptistae in Anno Quinquen
venturo Coram officio Factum Pinae Primo Summe Eandem Actricem
Mulierem in Bonis Mundi et Liberis providendo Securitate Ei
etiam in Rem Nili Chrzanowski persolvendi per Actricem Juratam
Sufficienter faciendo Quietative et de Bonis Zielominko Exemente
Fiscae Solvat et realiter exemeret Cui Dilij Sub Pena Banitionis
in Casu Contraventionis Coram Eodem officio Facta Manifestatione

fauiens Sabbiani Lauita Para Pius Marcus Remicad Eon Partem Actus Partis et Officii Sindecreminali totiq Sabbi Licia Solutionem Objiciatis Summa Actalis Officii Sindecreminali totiq in Instanti petit Decisio legis Solueng. Quantum vero attinet Dotem Similiter ex Bonis Ezdrae per Actricem Pretensam Officii Sindecreminale ad tantum Emanu Bond Ezdrae Rousse Le Le Translatis et Jeni Petitionem Etiam Similiter Methodo Voce Suprascripti Mis Fundant et Idq Partibus hinc Iterum ac etiam Mis Paulo Mezenstis Actore nunc Comparenti Experimentum Denegandi in Experimento Signiq Officialis Sindecreminali Deducta est Primo Sorte Super ipsa Bonis Ezdrae Rousse actaque et quiq primum post de Rem Summam Sedulitas Quidem de Mis Petro Ezdrae Sumptus Remuneratam Rebonis Ezdra pro Laboratio Etiam vero Sedulitas a Mis Paulo Ezdrae Legis Jeni Obligatoq Partem denique post de Rem Petrum Ezdrae Executorem Modernas Partes respicientes ex quibus Sortiq fuit Dotem Competentem pro Eaq Actrice Mis de Suprascriptis Actis Sortiendam Petendi cum Tamen Eaq Pro Actrice Quae et quanta Dos memorata ex Supraexpressis ipsiq Omnis Sortibus Jni Concurrere debuerit Sufficienter Documento non Demonstrat Pro vero Actae Fuisset Mis Joannes Ezdrae ex una tantum Sorte Numerata Remuneratio Habita Ob Relationem de alijs duobus Sortibus ex quibus Nunc impetitorem Le Principiare Rem qua videt Summam Quinquagenta Septemnum in Diem Dotis Sortiendam Debitoq Le Opposit Eademq Sine Remuneratio Salva Mis respecta Vindictionis ex memoratis 2bus et Tertia Sortibus dotis Competentis reservata in Eaq Summa Sortiendi Primo Officii Sindecreminale Decernit Actionem Eq Joannis Ezdrae Summam Eaq Ob. Ezdrae Ejq Mis Petronime Remuneratio Summa Debita in Pro eaq predicto Dno Suprascripto Solutionis Summae Nempe Crastino Festo Mis S. Joannis Baptistae in Eaq Almo Eaq Ventura Similiter Sindecreminale Solutionis Ab Eod Supra appositis Debitat et Secundo enumerat. Post in Effecta Solutionis Suprascripta Summae Eorum Eq Joannis Ezdrae Actem Proportionatam per Eorum Officii per Eas dem Partes Sindecreminalem Annuis ex Eodem Alienata non Obstante Proportionate Nempiq ipsi Correspondentem Eadem

My Rady Dygnitarze Urzędnicy y całe Rycerstwo Ziemie
Dobrzynskiey Ziechawszy się Za Uniwersałem JWJmci Pa
na Adama a Kanden Trzcinskiego Kasztelana Dobrzyn
skiego na Mieysce Obradom Naszym Zwyczayne Prawem
naznaczone do Lipna na dzien dzisieyszy Seymikowi na
szemu Electionis Podsędka Dobrzynskiego tymże Uniwer
sałem albo raczey Innotescencyami determinowaney Obra
lismi e medio Nostri Za Marszałka y Dyrektora Koła na
szego Jmci Pana Antoniego Murzynoskiego pod ktorego
Dyrekcyą Unanimi Votor Assensu et Consensu na ten
Urząd Podsędkostwa Dobrzynskiego Intervenien fatis
niegdy JWJmci Pana Ignacego Jmbartha Podsędka Ziemi
Dobrzynskiey Wakuiący do tego ex praxi Cztyrech Kandyda
tow to iest WW Jchmć Panow Bernarda Koziebrodzkiego
Czesnikowicza Ziemie Dobrzynskiey Hyacyntego Brzezan
skiego ~~Stolnika~~ Antoniego Kuczkoskiego y Jozefa Natęcza
Concives Ziemie naszey y Possessionatos acin Republica
z Antenatow Swoich Emeritos Viros nemine Contradicente
obralismi y Onychże JJMci Panu naszemu Miłosciwemu
przy powinney Adoracyi iako wierni Poddani prezentuiemi
z ktorych przy zgodney woli naszey y Spolnym nas Wszy
stkich Zdaniu na pomieniony Urząd Podsędkostwa Dobrzyn
skiego aby JJMć Pan nasz Miłosciwy powagą y Władzą
łaski Swoiey Krolewskiey iednego z Pomienionych Kan
dydatow Konfirmować y Przywileiem Ztwierdzić raczył
Supplikuiemi a tę naszę Wszystkich Wolną y Zgodną Ele
kcyą Jmci Panu Marszałkowi Koła naszego Rycerskiego

przy przyciśnieniu Pieczęci Herbowney Ręką Wła[illegible]
podpisać Zlecami y do Ksiąg autentycznych podać p[illegible]
lami Działo się w Lipnie Die 16 Septembris 175[illegible]
anno.

Antoni Murzynowski Marszałek Koła Ryc[illegible]
skiego na Seymiku Elekcyonis Podsędka
[illegible]

Officium Praesens Castrensis Capitis Plocensis ad oblationem Z Jo[illegible]
phi Zalewskiej Laudum Electionis MM Candidatorum
Subjudicatum Rerum Dobrinensium in Comitiolis in
pro die hodierna Celebrata Subdirectione M. Antoni
Murzynowski Eorumque Comitiolorum Mareschalci Cassi
ac manu Ejusdem pro Subscripta Sigilloque Gentilitio
Communita Reproducens ad Actaque Actisque Praesens Ingrossa
(pria Maiore Eorum Z Actorum Castrensis Dobrowniensis Ac
ceptans de non Suscepto ad Eaque Acta Castrensis Dobro
wniensis per oblatam a se manu Praesens Electionis M
Candidatorum Instrumentum) Suscepit in Renovatione
quem (Inserat) originale Ejusdem Laudi Cir
ca Acta Praesens Relicta

In Cro Plocensi Feria quarta post Exaltationem
Sanctae Crucis proxima Anno Dni 1750

Laudum Electionis
Podsędka
1750 ao

168

Actum in Oppido Raciąż Feria Secunda intra Octavas Festi Sacratissimi Corporis Christi Domini Anno Dni 1751

533

Coram Mmm. Gabriele Lesieński Judice Andrea Leszczyński Notario Tribus Raven. Michaele Garczyński Casimiro Szuminski Assessoribus Tribus Michałowicz in Praesentia Meos ac Pro Stephani Luberacki Tribuni Zawskrzensis Ignatij Nowoniejski Ensiferi Lukowicz Jacobi Rosciszewski vice Palatini Terrae Dobrinae Joannis Gorski Dapiferi Rezycen. Ludovici Machinski Thesaurarii Dobrz. Josephi Kozłowski Plocen. Antonij Małeski Zawskrzensis Camerarios Trium Adami Miłodrowski Adami Tanski Bartholomaei Goszczyński Valentini Zołtowski Burgrabios Castr. Plocensium Nec non alios Plurimos varij Status hominum adq. Mlis Rni Gnalis Providi Adami Putkiewicz de villa Zakrzewo authe et Jurati Actum praesentem Acclamant Judicium Suprascriptum Condescen. in virtute Decri Tribunalitij Rni Petricovien. de Actu ejus Petricoviae in Jnjudiciis Ordinariis Tribunalitij Rni ~~Petricovien.~~ Feria Secunda pt Dominicam Invocavit Quadragesimalem pxa Anno Dni 1751 Inter Meum in Zakrzewo Zakrzewski Vexiliferum Zawskrzensem et vice Capitaneum ~~ac Judicem~~ Castren. Plocen. tum Pcum Adamum Trzcinski Fabianum Putkowski Casimirum Czachowski Josephum Sokołowski famulos ac alios Actt et Litt abuna et Illustres Meos Theodorum in Mostowo Mostowski Castelanum Plocen. Valentinum in Radzanowo Niszczycki Castelanum Raciążen. ac Meos Stanislaum Przeciszewski Vexiliferum Valentinum Bonkowski Thesaurarum Plocen. Jacobum Parentem et Josephum Patruum Judicidas Tres Zawskrzenses Josephum et Stanislaum Filios et Filiastros Mostowskie Carolum Mdzewski Carolum Sękowski Pros Joannem Burgrabium Castren. Plocen. Martinum et Franciscum Grabie, Michaelem

lem et Carolum Bonkowskie Dionisium Przeciszewski, Andr
Mianowski Martinum et Stanislaum Sokołowskie Albertum D
Croszelski Joannem Nadratowski Albertum Bromirski An
tonium Gregorium et Cujusvis Nnis Burskie Anto
nium Majewski Martinum Valentinum et Paulum Bo
skie Jacobum Dębski Casimirum et Lucam Bonkow
Mathiam et Casimirum Zgliczenskie Adamum Łaskow
ac alios in Decreto supra de Actu exarato expressa
citatos et Actt Parte ab altera prout Quomodo ante
Condescens praetactt in Actu Contentum in Fundo Oppidi
Raciaz prodie hodierna in Actu Contenta Unius ubi
tres plurium ubi plures absentia non obstante dum
modo bini Judices Tres aut Bini Assessores itidem Tra Con
scensuri et aquavis parte Conducens adsint ut Inquisi
tiones Juratorias ex Testibus fide Dignis Rei Testa
bene Gnaris non Notatis et Improcessu Praesentem
non intrantibus Juxta Contenta Protestationum Manifes
statt Citatione in Mutuis Partium Acteratibus et Re
tibus fidq quo attinet violentias tantum sub Tract
Comitiorum in Raciaz in Anno praeterito 1750 ag
tantum illatt non involvens anteriores uti Protestantes
non Contestt tam quam ad Probationem obiectt quam
exhurgatt distinctum praevio super incorruptione Te
stium praestando Juramento exceptt Connotatio ac Parte
Comparatis Inquisitionibus distinctis Occlusis Rothu
et Unicuiq Secundum Distinctos Acteratus et Reatus ex
ditt Rursus ad Judicium suum Remittt Quia quae Inqui
sitiones Ptes Juxta suos Tnos Acteratus et Reatus
educatt et expedient sub Poena Bonis quae jam ex nunc
in Casu Contraveni Decernitur illo in Termino etiam
Coram Bonis Judicibus Tribus ~~Decerne~~ vel Officio Castr
Plono sive Bonis Assessoribus publicanis Pro quo Termi
no Educendas Inquisitiones Ptes quoq voluerint Te
stes non tamen notatos vel Complices nec in pro
cessum modernum Intrantes adatt ad Citati prode
ponendo

Conventi sub Pena legibus descripta ac Sereniss Pene
Bannis superius erogata illo etiam in Termino Coram
Nobis Supra super hoc comparente facere comparere
Testimonia pertinere pro statutione conventi Partes
statuere debebunt Nihilominus Partes ac adstantes
a violentiis abstinere sub Penis Statutis
ac Super eisdem per hos Comparentes irrogatis in ipsum
in fundamento etiam proattegati Veri Tribunalitij
Judicia Indercessionis ac Fendu presenti obsidi Ra
tia Indescendendi Jurisdictione voce ejusq Nobis
adstantis promulgata et omni Securitate circa Tales
Actus provisa fundarent Sua Fundata Partes ibm
ad sui Comparitionem reclamare demandarent
Deo in Termino Partibus Nro Antonio in Zaborzewo Za
borzeski Vexilifero Zawsbrzensi Judice Vice Capitaneo
Castrensi Stus Plocens Acts et Cl. Sper. Pro Adamo
Pozinski Fabiano Judis Zli Josepho Sobusto Zli Stri
Acts et Citatis suis et Pri Casimiri Zachoski Uniby Sper
Jti et Nro Prevedzo in Mostowo Mostoski Castellano Plocens
Acts et Acts Pro Fabiano Kozelski Stis et Nro in Kadzanowo
Niszczycki Castellano Cracovien Acts percens Pro Koczecki
Nro Stanislao Szczepanski Vexilifero Valentino Bonibach
Thesaurario Plocens Jacobo Sarente et Josepho Patrio Jti
Decidis Pribs Zawsbrzensibs Josepho et Stanislao Felix
et Filiastris Mostoskie Carolo Mozelski Thesaurario Bin
nicensi Carolo Zglenski Acts et Acts Pro Jacobo Mosto
wski Judicial Stre Zawsbrzensa Rio et Cerane Tris et
Filiohem ac alios Nros Sper Pro Joanne Burgrabio Rose
Plocens Martino et Francisco Rabie Citatis et Acts
Item Joanne Rabia suo et Fratrum suorum Nro Sper Pro
Michale et Carolo Bonibskie Thesaurar Plocens Pro Dionisio
Przecpalski Andrea Mlodzieski Martino et Stanislao de
Golotkie Alberto Dobrzelskie Joanne Nadratoski Alber
to Kowalski Alberto Brzozowski Antonio Gregorio et
Augustino Burskie Antonio Maiewski Martino Va
lentino et Paulo Radzinskie Jacobo Debski Casimiro
et Luca Bonibskie Matheo et Casimiro Placzynskie

Adamo Kuschelli Michaele Kowalskli Luca Lugoszki
Chodubskli Paulo Bogurskli valeriano Rutkowski Matthia
clii Jacobo et Alberto Jonaszewicz Jacobo Joszczycki Alber
Tyszkli Joanne Abrascewski Valentino Rytaczewski
Josepho Antonio et Francisco Krzyżewskie Stanislao
Modelski Petrikowskie Nicgorskie Gurowski Dinski Sawick
Iglicznyskli Rogoski Mileckli Klicki Osmulskli Roszan
kowski Dobrowolskli Mathia et Joanne Jaborowskie Jacob
Myszkowskli Carolo Naguszewski Actarskli Cattel Catt
Pum Carolum Naguszewski Laboriosio Cray
no et Loco Illo Mei Castellani Plocens per Cum Pro Nagusze
Casimiro Loco Casimiro de Bonie Waldowo Laurentio de
sis Brudnice Mei Vexilliferi Plocens per Cum Pro Nagus
wski Simone et Antonio Mei Actarskie Jacobo Mostowski
chaele Bartholomeo Mei Josephi Mostowski Jacobo
bus Catt per Cum P. Naguszewski P. Kowalskli Catt P
nobili Alberto Dziedzicki Catt Ster P. Ignatii Smiegu
Camerar Tri Plocens Catt Ster Pro Alberto Kiedrowski Cat
Pris Joanne et Stanislao Dziwanowskie Fabriano Cat
wski Jacobo Bilinski Petro Kosicki Catt et Catt per
P. Joanne Dziwanowski suo et Comun Nne Ster Casimi
Czachorski Josepho Sokolowski Carolo Porzeczkowski Catt
P. Pum Josephum Sokolowski suo et Comun Nne Ster Pro
lobo Kotkowski Catt per Pum Valentinu Fortkowski Burgrab
cary Gabriele Martino et Alberto Mileckie Catt Ster Pro Alber
slao Dzierzicki Catt P. Valentinu Fortkowski Burg C Plocens
Simone Rosczynskli Valentino Matkiewski Valentino Lutkow
Catt per Pum Matkiewski Pro Valentino Fortkowski Catt P
per P. Martinum Mileckie Pro Thoma Chlebowski Catt pro
Pum Joannem Dziwanowski Laboriosio Auriga Loco Me
Vexilliferi Zawierciensis Catt per Pum Adamum Prusz
Pris Joanne Zabowskie Burgrabio Plocens Andrea Nubro
Jacobo Mystkowskie Alberto Rudnickie Catt et Catt per Pum
Carolum Naguszewski [redacted] Judicia Pria Inferiora Generi
Satisfacere Partes utraq[ue] [redacted] Decreto Tribunalitio
ex quo Dies per aggtas Condescend Acten in Suneto Adjun
tionis Testium pro Reprobandis Testimoniis adinvenit
Quoniam Pres Jabrzeski Vexillifer Zakrzensis vice Cy
pens et Judex [redacted] Plocensis Relationes binas et Decidem

primam

proxiam Feram Actis Castrensibus Bobrouicensibus Feria Secunda
post Dominicam Exaudi per Infrad Rnd Fratrem Providum Joan
nem Adamowicz de Kiliot authez et juratt Alteram Feram
Actis Castrens Slocen Sabatho post Dominicam Exaudi per
Rnd Fratrem Providum Adamum Bartkiewicz de Zaluzhie au
thz et juratt Anno presenti 1751 Magnificis et Spis eor Rela
tionibus expressis editas suas in judicio Reponit et Inquisitio
nem Instantiqueam Eductorum se offert Jdeo satisfecisse inquisi
cum Warn Vexilliferum Zawistrzhiensem Judicium Arbitretur
satisfactus Deq Pars citata Nomine eor Adversa Decreto
eor Tribunalitio in puncto ut supra de Citationis Testium et Ex
hibenda Inquisitionis Jdq Instantis. Et Stat Ruiden Eadq Pars
loco satisfactionis Decreti Tribunalitii et judicij sui Manifesta
tionem Feram Actis Castrensibus Slocensibus Feria Sexta post Do
minicam Rogationis Anno presenti 1751 Corona Decreti Tribunali
tium aequo celeri expeditur Actus de obiecta vim Legis Cassen
tia facta et Relationem Citis Citationis per Infrad Rnd Fratrem
Providum Martinum Dymek de Szemiatkowo Kozlowskie au
thenticum et juratum Feram eor Actis Castrensibus Slocen Anno qua
supra Recognitam opponit et Remissionem Causae ad judicia Tri
bunalitia Rni Kalischensia Delegatas Feram Quoniam Jdem
Decretum Tribunalitii in Criminalibus Solitis mos per Partes utrasq Cru
cendae Inquisitionis et Causae Rursus ad judicia Tribunalitia
Comparati praclusis Rotulis Inquisitionibus Partibus exhi
bendis Distinctum Decretum Tribunalitium Inter Partes
adversas Scum Agentes Intercessisse Reducitur Manife
statio supra specificata non aliter per Eos Antonium Dionisium Prec
szewski et Carolum Olkowski suis et alionum Absentes
probatur Jdeo Citationis Executionis Decreti Tribunalitii Ego, uti
in Causis Gravionum Objectorum et honoris vertente eo Moram
non patiente non obstantibus suprascriptis Maine et Fino Cor
pus in Causis judicia Condescensorialia Prosequi Mandans In
hibens in Causa Executione Effectandibus Partibus utrisq Actum presentem
cum toto eius effectu ac Partibus Ipsis et adductis Pignore Jn
Decreti Tribunalitii super parte Contravenientes extendendo ad
Feriam Secundam post Festum Sancti Bartholomei
Apostoli in Anno presenti proxime et immediate ven
turam Limitarunt Dixerunt et Prorogarunt
prout presentibus Limitant Dicunt et Pro
rogant

rogant una cum Adcitatione testium virtute Decr. Tribunalitij per Partem Citatam et Actoream nec dum subsecuta pro Termino ex Limitatione Incidenti subsequenda Conservando suo coram Judicio sive Decro supra scripto Specificatis Essd. Partibus Terminum Comparendi paratum peremptorium Actus presentis vigore.

Gabriel in Lesiew Lesiewsky Judex Terrestris Kaven. et Mareschalcatus Kn.

Andreas in Leszczyny Leszczynski Notarius Tris Raven.

Michael Garczynski A. T. Kn.

Casimirus Xaverius Suminski, Assessor Tris Michalovien.

Officium pens. Crone Capitulo Plocen. ad obtinendum Mli Josephi Dobrzewski Vexilliferia Zakrzen. Decem Limitationis infrascriptum inter partes Introcontas officiose per infra specificatos Mios Judices Condescensoriales in oppido Raciąż prolatum ac manibus eorum proprijs subscriptum reproducen. adducam Actisq. pren. Ingrossanae suscepit in nore sequen. Insera originale ejusd. Decr. circa Acta relictum.

Actum in Castro Plocen. Feria sexta post Octavam Sacratissimi Corporis Domini Anno eiusdem 1751

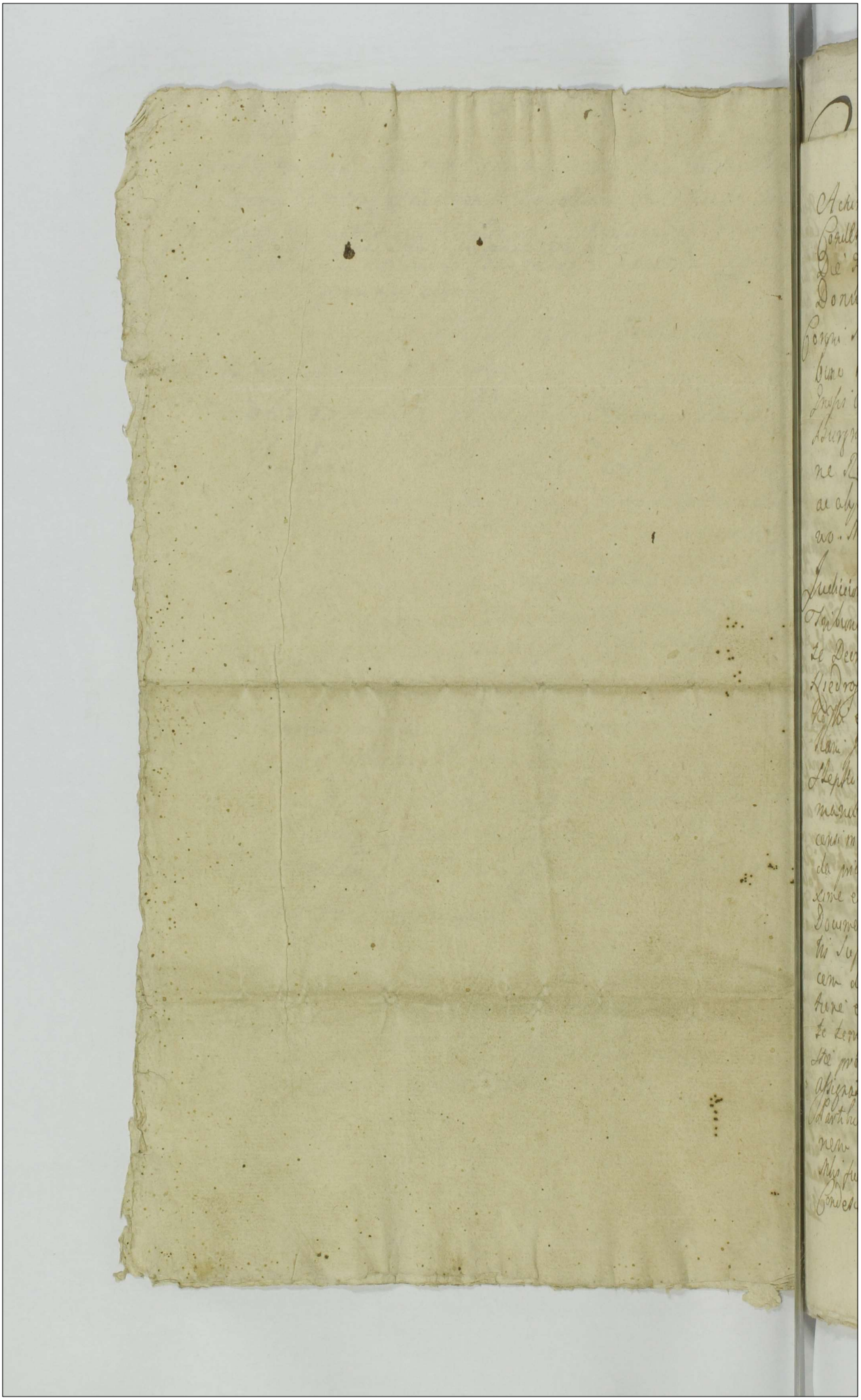

170 Ins

169 Ins 537

Actum in Bonis Stepkowo Nobilium idq in Terno Condescensionis Partibus determinato Feria Secunda Ipso Die Festi Sanctorum Vitti et Modesti Martyrum Anno Domini millesimo Septingentesimo Quinquagesimo Coram Mco Jacobo Josepho in Matuchowo Sokolnicki Tribuno Palatinatus et Lotano Castr Plocensi Praesentibus Gnosis ac Nobilibus Joanne Chmieletski Joanne Grabia Burgrabijs Castr Plocensibus Martino Milocki Joanne Rudolski Laurentio Mecinski Laurentio Ostrzki ac alijs nec non Proudo Alberto Wuyt de Villa Juryszewo Mli Rni Gnati Actum praesentem acclamante

Judicium Officij Castr Plocensis scilicet Suprascriptus Meus Tribunus Palatinatus et Lotanus Castr Plocensis in Virtute Decreti Judicij Officij Castr Plocensis inter Nobiles Adamum Kiedroski et Mariannam Stepkowska olim Adami Stepkoski ex olim Gnosi Martianna Milewska progenitis Filiam Juricem Conjuges Actores ab Una et Gnosum Jacobum Stepkowski eiusdem Mli de Stepkoskie Kiedroska Fratrem Germanum Parte ex altera Cittum de actu eiusdem in Castro Plocensi in Terminis Querellarum Causarumq Officij Judicijs Feria Secunda pridie Festi Sanctae Catharinae Virginis et Martyris in Anno proxime elapso prolati quo mediante Condescensio pro Comportatione Documentorum Causam praesentem Elucidantium ac Assignatione Dotis Suprascriptam Nlem Mariannam de Stepkoskie Kiedroska Actricem de Bonis Paternis et Maternis concernens injungendaq Solutione eiusdem Judicij Officij Sui unius absentia non obstante Captato tempore praecedendo Vigiliam Festi Nativitatis S. Joannis Baptistae proxime Imminentem ad Bona haecce Stepkowo Nobilium est assignata Itaq ad Requisitionem Partium utramque Die hodierna Partibus determinata Officiose ut Juris est Condescendit Jurisdictionem Suam Actibus Juridicis Congruam per vocem Adstantis Mlis fundavit et Actum ac Partes ad Comparendum Suo Coram Judicio Condescensionali Suprafato Mli acclamare demandavit Qui in Termino

In Dei

Quo in Terminis Partibus Inscr Actoris Nobilis Adami Wrzesz
skii et Marianne de Stepkowskie Jmicis Conjugibus et quibus Consorte
in Assistentia eiusdem Sui Marchi pro Actore Prosto Jacobo Stepkowski
mul et Judicante pro Tempore Judicium Ordinarium Consulatus Comparentibus et
Leuem dispectantibus Judicium Ordinarium illationibus Partium audito
Libello Actoris pro Solutione Dotis pro Rem de Stepkowie Wrzesz pro
Tensse veritatis Quae Dos non est assignata Prout ante omnia Tenen Ac
tes Comparare Documenta Testium Literarum et Mutuum Elucidatio
tum Onera Sora eius Assistentia alias Juramenta ad Causam hanc ha
cessaria de Superiorib. Et Lecta Jam Superscripti Pleb Spectabilis Conju
ges Actoris Manifestationes suas Juramen et Personali Comparitione
Superscripti Pleb Adami Wrzesz Rei et eiusd Consortis Quae nequa
quam Prosum Jacobum Stepkowski Rudernum Citatum valere Dotis
de Bonis Paternis et Maternis Consortem Ipsius concernentis non solutio
nis Coram Actis Castri Plocensis Feria Tertia in Festo Sancti Lau
rentii Martyris Anno Domini Millesimo Septingen
tesimo Tertio Feria Tertia Citationis capte Pleb Adami Wrzesz Imi Alter
cantis Prosum Jacobum Stepkowski Respectu eiusd Dotis Consolutio
nis Coram Actis eiusd Feria Tertia post Dominicam Lætare Quadra
no millesimo Septingentesimo Quadragesimo Primo tum et Processus Regge
rie eiusd Mensis ad Judicium Officij Castri Plocensis Mercuriam
Prosum Jacobum Stepkowski Actoris Citationis Onera nihilominus
Actoris Jmici Adami Wrzesz Rei Conventionem Obligationem per Olim Rem Andream
Stepkowski avum Jmici Rei Actoris Quam Actoris in Personam Olim Alis Ma
thei Romanowski Super Summam Mille Florenorum Polonicorum Agnos
tis Bonis Eiusd Stepkowo Rem Olim Coram Actis Castri Plocensis
Feria Tertia ante Festum Sancti Matthei Apostoli et Evangelistæ Anno
millesimo Sexcentesimo Octogesimo Recognitam tum Inscriptionem per Olim
Prosum Adamum Stepkowski Superscripti Olim Pleb Andreæ Stepkowski Aviti
Actoris Partium Super Summam Quingentorum Florenorum Polonicorum
alba Argentea Aque Prorsus Monetæ in Rem Pleb Jacobi Tho
mæ Marianne Pleb Jasinski Jacowski Consortis et Rosalie de Zaplusie Pri
mum Inscriptionem Resignatam in Actis Castri Plocensis Feria Quar
ta ante Festum Sancte Margarethe Virginis et Martyris Anno
millesimo Septingentesimo Decimo Sexto nec non Resignationem Inscri
ptionis per eiusd Superdictum Prosum Adamum Stepkowski Ac
centicam per eiusd Prosum Marianne Rudnickie postea Prosum Jacob
rentem in Personam Prosum Marianne Quingentorum Florenorum
tis Sue petitæ Super Summam Mille Quingentorum Florenorum Polo
ad Factionem Dotis Actoris Coram Superscripti Actis Castri Plocen
Feria Secunda proxime Festi Sancte Margarethe Virginis et Martyris
mi Anno Millesimo Septingentesimo Decimo Septimo factas Deinde
Decretum Judicij Officij Castri Plocensis inter Relatas Olim Pleb Matthei

Lecta

170

538

Matthice Lychocki Nathem ac Valentinum Lychocki Rhm ex
cum et Procos Swiętochł ac Stephł Parte ex altera Pena Le
cenda mdc Festi Sancte Margarethe Virginis et Martyris m Anno
millesimo Septingentesimo Octavo Quo injuncta est Solicita Summa
Trecentorum Duginta Quinq Flor Polon Authon Decreto esse Ille
Lychocki et Bonos esse Stephani adjudicata Cum cessarent exceptio
nes per Supradictos Egles Lychocki Nathen et Rhm Cum Actis Pos
sess Stanz Labecthe post Festum Sancte Margarethe Virginis et
Martyris m Anno millesimo Septingentesimo Exscimi Nono Subsecuto
Denique cre Cessarent Summe quinquaginta Tymphi Dequo Capt
Plocens cum Lucta Lana adjudicatt per Rplm Stephan de Lenchal Nat
Egles Sanct Garnerensis Dioceseos m Rem eiusd Valentini Swiętoch
Pena Secunda mdc Festi Sancte Martini Confessoris m Anno millesimo Se
ptingentesimo Tricesimo Secundo Ad Edhemum Quietationem per Supra
portatas Literas Eorum de Chomentowice alias Nobis Matthice Lycho
cki Relictas Subsortem Videam Nathen ac Sepulchrum Wendra
Valentini Lychocki Rhm de Summa Supra Annotata Quibus Do
minus Nobis Andreas Stephani Anno resignatas ac Rem Procos Ja
cobi Stephani Equitis Cetati Lanigeram esse persolutas Coram
nobis Stephani Equitibus Cetati Lanigeram esse persolutis Coram
nobis Actis Substitutis Locumtenentibus Terre Zuarta post Festum San
cti Matthei Apostoli m Anno millesimo Septingentesimo Quadrage
simo Primo factum Cum erabit Documenta Exportationis et
Importationis Bonorum Cum Reparata Exportatione Partis mtr Le Dragantes pen
si ad Reparata Importatione Partis eiusd m Pondo
Spus Pronde Judicium Latisfecisse Partis eiusd m Pondo
Injuncte Jacobo Exportationis Approbat Ulteriusq Causam Po
Legis m Juncti m Prosequendo Ulterioribus Partium Rationibus
nendi audiri Documentis Reposita ac omnibus in hac Causa
extendentibus pensatis et Consideratis Statuq Bonorum coram Step
hano Leo potuer Partium dicti Jacobi Stephani Ratione
redactionem Restq Proventuum ex eisd Bonis minime pro
posse provenerit Cum Rationibus ex re mortuum per eiusd
Presbum Jacobum Stephani ad Instum Adamum Niedrowski Succ
tum Rosa Stephana formate tutionis et Consideratis non pos
se majorem Summam quam Quingentorum Florenorum Polon
Lymphitarum Nobis de Stephanie Liberoski Actricem de Bonis
Paternis ejusd Stephanis Nobilium Rhm et Nazarenis si posse

Inde

Si posset invenire in hisce Bonis Jus Maternum quoniam in Terno praesenti
nullam probat concernere arbitratur. Quam Summam pro Dota-
li Judicium Condescensoriale agnoscendi Decernit Quatenus
Generosus Jacobus Slepkowski Bononiam eorumque Slepkowskiam ut ipsam
quoque et Parentem Suum Haeres in exdotationem eius Generosae de Slep-
kowskie Medrowska Soror Suae provenientem Coram Officio Actisque
Praesentibus in et pro Crastino Festi Nativitatis Sancti Joannis
Baptistae in Anno Deo dante venturo millesimo Septingentesi-
mo Quadragesimo Primo uti Pars etiam assentit praevia Summae
Eiusque uti mulieribus in Bonis mundis Locatione sive per Generosum Me-
drowski Maritum in Bonis Suis providenda et Inscribenda omni Lo-
ritate mediante quoque de Levata per Actricem Nobilem Medrowska qui
etatione et Recognoscenda de Bonis Paternis absque nonciatione
Sine quibusvis Juris diffugijs Solvat et enumeret idque Sub Pae-
na Benedictionis in Ibidem in Casu Contraventionis Circa
manifestationem faciendam Publicanda Lucta per eum
Generosum Jacobum Slepkowski Poena Trium Marcarum Po-
lonicalium Parti et Judicio totae Parti in Termino
Solutionis Superius expresso Judicio Suo in praesen-
ti juxta praescriptam Legis Solvenda Quo Spectat Judi-
ctionem Supradicti Generosi Jacobi Slepkowski Judicium eius Judi-
ctionem uti Nudam Removendam Censet verum Salvo Si
voluerit Actionem in Praesensionibus ~~Ser~~ uti de Jure ven-
ut Reservat. Decreti praesentis Tenore

Jacobus Josephus in Matachowo Sokolnicki Tribunus
Palatinatus et Notarius Castri Plocensis [signature]

Officium praesens Castrae Capitli Plocensis ad oblationem G. Jacobi Slepkowski Decretum
Condescensionis infrascriptum in B. inferius nominandae inter partes
introcontentum officiose per M. notarium loci praesentis prolatum reproducendae ad acta
canonica actisque praesentis ingrossandae suscepit in tenore sequenti inserat originalis
eiusdem Decreti circa acta relictum ac manu eius propria subscriptum.

In Cro Plocensi Fra 2da in vigilia Festi Assumptionis in Caelum
G. V. Mariae Anno Dni 1752do

170

539

Sonate en Trois Cop
pour Vne Dessus
1750 Anne

170 Jmo 540

Actum in Bonis Rempino Idq in Tmo Condescensionis Partibus per Judicium Officij Condescensorialis determinata Feria Tertia in Crastino Festi Sanctorum Vitti et Modesti Martyrum Anno Domini Millesimo Septingentesimo Quinquagesimo, Primo.

Coram Mpco Jacobo Josepho in Małachowo Sokolnicky Tribuno Palatinatus et Notario Castrensi Plocensi in Presentia Mpcorum Antonij Harsky Pocillatoris Biegostinensis tum Josephi itidem Harsky Dapiferiae Dobrinensis ac Gnosorum Laurentij Dłużniewski Thomae Unierzyski Burgrabiorum Castrensium Plocensium Antonij Zboinski Pincernae Dobrinensis Andreae et Ludovici Dłużniewskich Antonij Lisiecki Ignatij Suski, Antonij Czachorowski Petri Lisocky ac aliorum Ad actum Presentem Congregatorum nec non Providi Simonis Jędraszczak de Villa Chudzyno Mlis Rni Gnalis actum Presentem acclamantem.

Judicium Officij Castrensis Plocensis Condescensoriale videlicet Mpcus suprascriptus Notarius Castrensis Plocensis Insistendo Decreto Judicij sui inter Mpcos Jacobum Rosciszewski Vice Palatinum Dobrinensem Alt abuna, et Albertum Harsky Dapiferiae Dobrinensem Citatos parte ab altera de actu ejus in Cro Plocensi in Trnis Querelarum Causarum Officij Judicijs idq cum Continuatione Anteriorum Causarum Feria Secunda post Dominicam Oculi Quadragesimalem in Anno Presenti prolatum. Quo Mediante Condescensio Judicij Officij sui unius Absentia non Obstante Captato tempore ante tamen Incidentiam Festi Nattis Sancti Joannis Baptistae proxime Imminentem ad Bona haecce Rempino pro Decisione Cunctarum pretensionum Partium Utrarumque tam ex re Tutoreae, super Mpco Alberto Harsky Dapiferiae

Jmp

Dobrinen per Mficum Rosciszewski VPalatinum Dobrinen
Gestae quam possessione Bri eorunde Rempino pullulan in
jungendaq Solutione Summar per Mficum VPalatinum Do
brinen exolutae ac post Decisas Pretensiones et liquidationes
Summar adjudicandar pro Rehabitione Bri Mficum Alberti
Karski respicien Executioneq Contentorum in Decro supraexa
rat Assignat Condescensionis fusius expressorum Die hodierna
juxta determinationem Partibus facta Officiose Condescendi
Jurisdictionem suam actibus Officiosis Congruam Provisa Om
Securitate per Mtem promulgat fundavit, Sicq fundata
Jurisdictione Actuq Connotat Partes Utrasq ad Comparen
suo Coram Judicio Condescensoriali supradicto Mli Actuj ad
stan acclamare demandavit. Quo in Tmo Partibus ipsis
Utrisq et quia Actore Mfico Jacobo Rosciszewski VPalat
Dobrinen simul et Citato Pltr, Mfico Alberto Karski
Dapiferi Dobrinen Bri eorunde Rempino Haerede Citato si
mul et Judicente Actore Pltr. Coram Judicio Condescenso
li Comparen et secum Disceptantibus. Judicium Consideran
Illationibus Partium Siquid Causa Pzens respectu Pre
sionum tam ex re Gestae Tutoreae, quam possessionis Bri Remp
no inter Partes emanan vertitur, Proinde ante Omnia Tenen
Partes Utrasq producere Documenta quaevis Causam hanc
ac Praetensiones pullulan elucidantia suo Coram Judicio
Condescensoriali Censet idq in instanti. Et Eveniam Mficus
Jacobus Rosciszewski VPalatinus Dobrinen reproducen
Documenta Manifestationem in Ordine Recessus a Tutore
Mficor Alberti moderni Comparen et Marianna Virginis
Innupta Karskich ot Mfici Antonij Karski Dapiferi Dob
nen Filij et Filiae Naturalium Dispositioneq Bri Ipsi
Jure Naturae respicien per Mficum Josephum Karski Dapi
feri Dobrinen Coram Actis Crem Plocen Feria Sexta in Vigilia Fe

Visitationis Gloriosissi

Visitationis B.V.Mariae in Anno 1746to facto Deinde Post Gmis
sum Recessum supradicti Mfci Josephi Karsky Fratris Natu majoris
Maonem per Mfcum Albertum Karsky Dapiferum Dobrinen in Assca
Mfci ejusdemmet Josephi Karsky suo et supradictae Mfciae Mariannae
Karska Virginis Innupta nunc Monialis Conventus Torunen
Ordinis Sancti Benedicti coram Actis ejusd Crem Plocen Feria
Secunda ante Festum Sancti Laurentij Martyris Ano eod
1746to Subsecuto Qua Maaone in Tutoream se cum eadem
Mfcia Sorore sua Germana una cum possidendis Bonis Rempi
no et alijs eo pertinentibus Mfci Jacobi Rosciszewsky Vice
Palatini Dobrinen Avunculi sui Germani subiecit tum Visionem
Conscripti Status Bonor supradictorum Rempino in fundamento
supraexpressi Recessus a Tutorea Gnosi Josephi Karsky ac Maaonis
per Gsum Albertum Karsky qua se in tutellam Mfci Vice Palati
ni Dobrinen subiecit apprehensae eorundem Bor Possessionis per
Mlem Rmum Gnalem Providum Joannem Janowicz de Villa Kot
czyno coram Actis ijsd Crem Plocen Actu eod quo Manife
statio per Gsum Albertum Karsky est facta recognita producit Vigo
rey Gmissor Documentor apprehensam Possessionem Bonor
habere remonstrat Gsus vero Albertus Karsky licet quia nulla
Documenta in Dmo Pzen producit verum cum ad Competen
tium Annorum nunc pervenit, Rehabitionem Bor eorundem
Rempino Ipsi Jure Naturae ac Vigore Dispositionis Ultimariae
Mfci Antonij Karsky Dapiferi Dobrinen Parentis erga Mfcum
Josephum Karski Fratrem suum natu majorem Respicien
facta exposcit. Mfcus vero Rosciszewski V. Palatinus Dobrinen
Avunculus et Tutor ante Omnia Liquidationem Onerum
ac Summarum per se stante possessione Bor Rempino va
rijs Creditoribus Concurren exolutae faciend Urget, ac Satisfa
ctionem tam respectu Exolutae Summar et Provisionum tum etiam
Expensar in Rem et Personam ejusd Gnosi Alberti Karsky Sororini
sui Rehabitionem Bor Exposcen praetendit et Calculum de Proven
tibus Bor eorundem stante possessione Tutoreae suae praestare offert

Proinde Judicium pensatis Gmissis Partium Allatonibus Super
Decisione Causæ Præs antecessoris Venerabilis Mpius Rosi
Vicarius Dobrinen Reportare Documenta Deportata Et
Lustra Summas varijs Cessionibus ea re gesta Ludovica Stanis
Cessionis sua per Ipsum Satisfactionem Extensam ac Regestro
Proventuum Receptorum et expensarum in Conservationem Bonor
erogatarum Cesset id Instantis Ita Jus Mpius Vice Palat
Dobrinen et quid Primum Quietationem Audiendam per Eos M
chaelem et Joannem Wolinskie Fratres Germanos De Summa Du
Millium Nongentorum Nonaginta Septem Zyphos id
Summa Originali Novem Millium Sexcentorum Zyphor
Stanti Debo Tribunali Rni Scholastici adjudicata cum P
sione ad Summam Trecentorum Sexaginta Zyphos Coram Actis
Locum Feria Tertia in Crastino Festi Ss. Michaelis Archangeli
Anno 1742mo In Quo Ejusq. Mpus Rosiszewsky Palatinus Do
nen una cum plenaria Cessione facta Tali Cessionem per Mpum
Gabrielem Natem Sobillatorem Dobrinen super Summa Ce
tendis Zyphos per Ss. Mpum Antonium Karsky Capitaneum D
nen Mplor Karslick Parentem Contractus de Dicto Censu
Provisionibus ad Summam Ducentorum Quadraginta Zyp
Liquidat tur Summam Septuaginta Trium Zyphor
et Grossorum Sex ex ea Cessione apparen Coram Actis Re
Bobrownicen Feria Sexta in Vigilia Festi Ss. Petri Et P
li Apostolorum in Anno 1742do Nec non Cessionem per
Constantiam de Kozlowskie ultimi nuptiam Ipsi Nicolai Zelenc
Consortem super Summam Septuaginta Octonum Zyphor Polen
dis ex Summa Majori Mille Sexcentorum Zyphor Polonic
per Mpum Josephum Karsky Capitaneum Dobrinen Coram Nobi
Zelenicki Actis Gestis Locum Feria Sexta in Crastino Festi Na
tatis Sancti Joannis Baptistæ in Anno 1742do super Bon
Perpetuo et Reservato Jure cui Inscripti Debitores Locum in
no 1742mo cum Provisionibus Viginti Quatuor Zyphor ad
Pœna Lucta adjudicati Coram Ipso Actis Locum Feria

Secundo

Secunda post Festum S. Bartholomei Apli in Anno 1724mo
Ultras in Rem supra fati Mpli Jacobi Rosiszewsky Vice Palatini
Dobrinez facias Residuitas autea Summa nempe Nongingen
tor Vnd Zyngby in Bonis Restantis Denis Quietationem Manu
Lem delata in Dzialowo die 19 Maj 1724mo Anno per Mpum
Ludovicum Machinski Thesaurarium Dobrinez de Summa Trecento
Zyngbor Decto Judicij Officij Castrey Locen Feria Secunda
post Dnicam Misericordia in Anno 1724mo Cui Scena Lecta
Fuit ad judicad in rem ejusd Mpli Vice Palatini Dobrinez Dat
Deinde Quietationem per Mpum Joannem Tulowski de Summa
Septingentor Zyngby per ol supra scriptum Mpli Antonii Kar
sky Capitanei Dobrinez apud Rem Mpli Rzhowsky Scribam Act
Actis Castrey Locen die Festi Sancti Michaelis Archangeli
in Anno 1724to Praesenti Decreto Judicij Castrey Locen Feria Se
cunda post Dnicam Misericordia in Anno 1724mo cum Spissio
nibus retentis ac Scena Lecta ad judicad quod Provisus cum Lecta
ad Summam Centum Novem Zyngby est liquidad in rem tam Mpli
comem Rzewuski, quam et Mpli Jacobi Rosiszewsky Vice Palatini
Dobrinez Summam Quad cum Divisione est Lecta personaliter ibi
in Cro Locen Feria Quinta ante Festum Sanctae Margarethae
Virginis et Martyris in Anno 1738 facti Deinceps Decretum
ultimarium in Castro Locen in Actis Querelar Feria Secunda
post Dnicam Oculi Quadr in Anno 1724mo Pro Mpum Kar
sky Locillatorio Scriptorem Actis abuna et Clarissimo Mpli
Antonij Karsky Capitanei Dobrinez ac Mpum Vice Palatinum Dobri
nez parte ab altera Citatis prolatum quo Soluto Summa Cen
tum Viginta Zyngby Originalis cum Scena Lecta Respectu Con
traventionis absentiae Decem adjudicad vigore cujus Decreti Cen
sum Mandato seu Quietationem de Summa Quinquaginta
per Mpum Vendrzin de Kuborskie Kuborski in Actis Nostris Mani
festi die 26 Mensis Septembris 1724mo Anno De
Summa Centum Viginta Zyngbor tum ab altera Summa Quad
cum Zyngbor Respectu Citatis decorata in rem Mpli Rosiszky

Vrie Palatini Dobrinen Datam Demum Decretum in Sto Locco Fer
Secunda post Dnicam Oculi Quadr in Año 1748 Ito Inter Generos
Valentinum Rzeszotarski Actorem ex Adversos ex Mpti Karoli
Dapifer Dobrinen quo Decto Soluto Summa Trecentorum Quin
ginta Florenor Polon Luita Pena Dnum Marcum Potor est ecc
Juro Rzeszotarski ad Solvend Inpinct, nec non Cessionem Mar
Led in Rempino Die 16 Augusti 1748 In vend Mpti Decisse
Vrie Palatini Dobrinen Datam qua Summa cum Luita in Symphis
Ducento Octuaginta et quinquer Decem efficit dotalia
Cum quor. Vigore Decti Fer Sto Locco Feria Secunda Ipso Die Fes
S. Fabiani et Sebastiani Martyrum in Año 1749 no ibi
Uminsque, et Mpium Locisseuski ac alior Respectu Inventarior
et Penur Mobilium ad Actores ex Mpti Karoli Dapifer Dobrin
Pensarum probati Documentum Manuale in Rempino Die
Aprilis eor Año quo Decrum Intercepit per quos Umbsque dat
ma Quadraginta Symphor per Mpium Locisseuski Palatinum
Dobrinen exoluta pro qua et Quietato de Inventarijs ac Re
Mobilibus. Deinceps exhibitum Manuale de Data in Chabacz
Feria Sexta Cibis in Año 1750 per Mpium Andream Charski
Penur Stocensem de Summa Originali Centum quinq Symphor
cum Usurione ac Luita 3 Decreti Judicij Castri Stocen ad Quie
pro Summa Centum decem Symphor Exposita in vend Mpti
Locisseuski Vrie Palatini Dobrinen exoluen in vim Recognos
Quietationis Datum. Dilectissimus Exhiben per Generum
Stanislaum Rzeszotarski et ejus Socer Super Summa
Trecentorum Symphor, id. ex Summa Majori Quingen
Symphor per Mpium Josephum Karski Dapiferum Dobrin
Nil Laurentio Rzeszotarski in Bonis Relictis Pro ejus
rum Actis ipse Socer Stocen Feria Quinta post Festum Sa
Margarethae Virginis et Martyris in Año 1749 no in vend
Mpti Locisseuski per solvendi facult. qua Summa in Bon
Vend Zebr vapud Jun Gaspar Zyzenicki est locata. Resid
Summa Ducento Quin Symphor in Bonis Relictis haeret

per Mpium

per Mpcum Georgium Casimirum Palatinum Dobrinien pro Duobus Annis
Provisio rempe Vizinti unus Zyrphus productis Quietationibus pro
batur exoluta. Insuper Scriptum Manuale deputatus Quietationi
per Religiosissimum in Christo Patrum Bernardum Borowski Conventus
Thorunien Ordinis Sancti Benedicti Abbatis pro Monasterio
Mensis Iobris in Año 1749 de Summa Quingentorum Zyrphorum
Religiosum Mariannum Parisium Choreum Generum Parisii Conven
tus ejusdem Virginem Monialem respicientes de manibus Prosecu
mistri levata in rem Mpis Georgii Casimiri Palatini Dobrien
sis cientem. Ad extremum Decima prima, primum Feria Secunda
ante Festum SS. Fabiani et Sebastiani Martyrum in Año 1742
inter Spectabilem Nicolaum Dzierzkowski Actorem adhuc, et Mpum Andre
am Karolj Capitaneum Dobrinien ac alios respectu Summae Mille
Zyrphorum ex Summa Duorum Millium Zyrphorum de Anno Mariana
Mortzinska Generi Francisci Dzierzkowski Matri Actis Festen
Procer per Spectabilem Andream Lobinski Procuratorem Dobrinien Pos
sessorem in Año 1728 Inscripti. Quo Decreto Soluto Summa
ejusdem Mille Zyrphorum ad Mpum Antonium Karolj Capitaneum Dobri
zien Generum Spectabilis Nicolai Quaesitori cum Provisione est ad Ob
venit Injuncti. Subsequenter Inter Generos Skwarzkie Actores et
Possessores Dobrinien ac Impetrantes eosdem Ex Parte ab
Festa die in Judicijs Crez Procer Feria Secunda post Dominicam Mise
ricordiae in Año 1742mo respectu Summae ejusdem productum, tum
Cessionem per Spectabilem Josephum Skwarzki per Spectabilem Joannem Skwarz
ki Actum Actis Castrensibus Premisliens ad levatam Summas Inscripti Descripto
rem Actis ejusdem Crez Procer Feria Secunda post Festum S. Bartholomaei
Apti Año ebd. 1742mo super Summam eandem Originalem Mille Zyr
phorum Provisionem et Literas Citationis Summam Ducentorum Triginta
Zyrphorum efficien. et Ser Partes Judicij Agnitas in rem Supradicti Mpi
Georgii Casimiri Palatini Dobrinien Summas eadem persolventis
Recognitam. Quae Summae Originales Suprascriptae ad Provisionales
cum Literis Citationis ex Scriptis et Decretis ac alijs Documentis Exhibitis

... apparens, Summam Octo Millium Octingentorum Decem Zyp
grossorum Decem in unum computatae efficientem. Judicium
debiale pro liquidis ac juste per Mpum Rosciszewski Palatin
Dobriens exclud arbitratur. Porro idem Mpus Rosciszewski Palatin
Dobriens Provisiones a Summa excedentem Viginti quinq Zyp
Decreto Judicij Feria Secunda pt Visitationis Dominic
in Anno 1750 inter Joannem Ludovicum Lipinski ac Nob Dnam
Grzybowski et Boguminam de Bromierskie Conjuges Actores ad
et Mpum Josephum Karsky Capitaneum Dobriens parte ex altera
ac Spos Bronskie adiud. Quo Decreto Solutores ex Summa Duorum Mi
Quingentorum Zyphos Quatuor Capita Concernens cum Lisionibus
Retentis ad Solvendum Successoribus Mpi Karsky Capitanei Dobrie
Summam Appraecipi Prohibentes est injunctum Judicialiter. Ejusq
Decreti Ex Mpus Rosciszewski Palatinus Dobriens Provisionem a
ma excedentem Viginti quinq Zyphos unum Caput Respicien
Sposa Barbara de Bromierskie Capitanissa nempe Noraginta Zyp
per Nros Judices in Dno Generali agnitam, exolvit cum Quietation
Quadrinas manuales pro Annis Quatuor per Spos Boguminam
de Bromierskie Grzybowska a Summa excedente Viginti quinq
Zyphos ex Summa Originali Capitanissa Duor Millium Quingen
torum pro persona ejusdem provenientes de Provisionibus Summa
rum Viginta Trium Zyphos Textarios Duos ex ejusdem Respon
sitis Quietationibus apparentem in rem ejusdem Mpi Rosciszewski
Palatini Dobriens Datas. Deinde Quietationes Quadrinas ultra
de Provisionibus a Summa Mille Zyphos per Mpum Dnum
Dominum Karsky Capitaneum Dobriens Spam Catharinam Karska pro
tunc Virginis Juventutis nunc vero Spam Marianam Rosciszewska Con
Actus Feria Secunda in Vigilia Festi Natalis Christi
Dnici in Anno 1750 Inscripti per eumdem Dnum Franciscum
Rosciszewski Maritum in rem Mpi Rosciszewski Palatini Do
rens Summam Ducentos Septuaginta Unius Zyphos et Sex
ginti unum efficientem eidem Mpo Palatino Dobriens de Vigiliis

Fest

1764

Festo Natis S. Joannis Baptistæ Anni nunc currentis datas. Super quos Quietationes Manuales binas per Jacobum Sobiesky primas et 26 Augusti 1744vo super Summam primo Duos Aureos Hungaricales alteras et 28 Junij 1749 super Summam itidem Duos Aureos Hungaricales, Scilicet Nymphos Triginta quinq; Stis Sexdecim Nymphos Ultrajc. in Rempito quæ Summa in una computando Centum quinq; Nymphos et Sexaginta Duos efficiunt, pro Distributo Divisionum ad Summam Quadringentos Nymphos Provenientis cui Mio Vsalatino Dobiniey datas. Denig; Quietationem Manualem et 17 Augusti Anno 1747 per Perillustrem Dnum Carolum Kunitio ass. Canonicum Sancti Bartholomæi Collegiatæ Posnan. Registratum Quitantiarum de Provisionibus pro Duobus Annis a Summa Originali Mille Quingentos Nymphos in Bonis Regimo et Exercitu Regni Manente inscriptis Summam Centum Novem Nymphos efficiens cui Mio Perillustri Vsalatino Dobiniey datas. Nec non Quietationem Manualem binas prima et 5ta Augusti 1744vo Anno de Summa Sex Aureos Hungaricales pro Duobus Annis. alteram et 2da Junij 1749no Anno de Summa Quadraginta quinq; Nymphos Ultrajc. in Rempito respectu Divisionum a Summa Nongentos Nymphos Restantis per Jacobum Nicolaum Zgierski Signatis Mio Perillustri Vsalatino Dobiniey datas. Nec non Quietationem itidem Manualem et 22 Junij in Posnania 1749no de Decima proveniente cui Summa Triginta Sex Florenos quæ Summa in Nymphos Ducenta Triginta Octo Nymphos et Grossos Sexdecim per Admod. Dnum Jurisp. Carolum Dobiniey Mio Vsalatino datam. Nec non Quietationes Manuales binas primas in Rempito et 9 Augusti 1744no super Summam Quatuordecim Nymphos Alteram de Septem Nymphorum Anno proxime Ultrajc. per Jacobum Marianum de Michael Białuszka in una Divisionis a Summa Restantis Ducentos Nymphos proveniente cui Mio Vsalatino datas. Ad extremum Quietationes Manuales binas primas et 20 Augusti 1744vo super Summam Quinq; Aureos Hungaricales Alteram et 17 Augusti Anno sequ.

Imo

1749 super Summam Quadraginta Novem Tymphorum Decro Crem
cem adjudicatam Tertiam die 20 7bris Anno pro de elapso sup Summam
quinq. Aureorum Hungaricatum omnes in Rempino in vim Provisionum
mam Centum Octuaginta quinq. Tymphorum et Sextariorum Duorum effi
cientem, a Summa Originali Mille Quadringentorum Tymphorum in Bonis
pino Laerente per Gsam Theophilam de Zaleszczyckie Uminski
tum et Gsum Mathaeum Uminski Filium nomine Matris M
V Palatino Dobrinensi dato Reproduxit. Quae Provisiones in Un
Computatae Summam Mille Septuaginta Duorum Tymph
et Sextariorum Duorum, et grossorum Sexdecem efficere cepi
Itaq. Judicium Condescensoriale ipsae Provisionibus liquide per
Mcum Rozniszewski V Palatinum Dobrinensem persolutis Summa
superius expressam ~~efficientem~~ per Judicium Computatum nempe ut
praeexpressum est Mille Septuaginta Duorum Tymphorum et Sex
rorum Duorum ac grossorum Sexdecem efficientem pro Reali exolu
agnoscit. Quas quidem supraseriptas omnes Summas videlicet
Originales quam Provisionales, ac Poenas Luitas per Mcum
V Palatinum Dobrinensem exolutas tam Bona Rempino, Quam Re
- Leawczyno cum attinentijs Judicium afficere Sententiat. Postquam expe
Commissam Documentorum Connotationem, ac Summam et
sionum Liquidationem Judicium Condescensoriale Denuo ad
riorem Liquidationem Summam tam in Commodum Bonorum Re
pino Conservationemq. eorumque stante possessione apprehen
Tutoriae quam in proprias Gnosi supraseri Alberti Harsky
necessitates per Mcum Rozniszewski V Palatinum Dobri
nensem erogatam Judicium Condescensoriale processit. Circa
quam Liquidationem Mcus Rozniszewski V Palatinus Dobrinen
Connotationem expensam Eiusdem Gso Alberto Harsky in propria
ejus necessitates varijs temporibus, Summas datas tum Expen
sas pro Educatione et procuratione variorum Ornamentorum
vestium, mercedeq. Directoribus in Scholis Plocensibus realiter per
tam per ot Mcum Antonium Harsky Dapiferum Dobrinensem Parentem
et Mcum Josephum Harsky Dapiferum Dobrinensem Fratrem Naturalem in Deportationem Onerum
Paternorum Contractas.

persolutas

persoluta Summam Nongingentorum Nonaginta Quinq. Tym-
phorum et Sextarij Unius etiam Judtr per eundem Gsum Albertum Kar-
sky circa Remonstrationem Regestrorum Agnitam. Nec non Seorsim
Administratoribus Rem Economicam in Bonis hisce Rempino cum
Consorte per Quatuor Annos administrantibus Summam Ducen-
torum Quadraginta Trium Tymphorum in Expensas vero Juridicas Gsis
Patrocinantibus Summam Quinquaginta Tymphorum idq. pro Re
Ejusdem Gsi Alberti Karsky numerando, Gsae Mariannae Kar-
skae Virgini nunc Moniali Conventus Thorunensis O. S. Bene-
dicti Sorori per medium itidem Censendo Centum Quadraginta Sex
Tymphorum et Sextariorum Duorum Quae Summae in unum Compu-
tando efficiunt Quadringentorum Triginta Novem Tymphorum
et Sextariorum Duorum. Quas Suprascriptas Summas tam Nonin-
gentorum Nonaginta quinq. Tymphorum et Sextarij Unius, quam
Quadringentorum Triginta Novem Tymphorum et Sextariorum
Duorum Judicium ad solummet Gsum Albertum Karsky
Regulandas et per eundem exolvendas Censet. Ad extremum
Quoniam Idem Mcus VPalatinus Dobrinensis Distinctim Calculum
de Perceptis Proventibus tum et Liquidationem Seorsivam
expensarum stante possessione sua in necessitate Bonorum
Juvamina Subditorum, et alias erogatas quotas facere ex-
posuit et Regestra respectu Commissorum reponit Proinde Judi-
cium ad Inclinationem Liquidationemq. eorundem Regestrorum se Con-
tulit. Quibus Reversis pensatis et Consideratis Teneri eundem
Mcum VPalatinum Dobrinensem ad Comprobationem Juratoriam prout
ex percepta pro Omnibus Annis Bonorum Rempino stante posses-
sione sua tantummodo Coretos Siliginis hyemalis Quinqua-
ginta Duos in Granario Bonorum horumce reperientes ac ex Taber-
na Summam Centum Quinquaginta Tymphorum uti in Regestris
suis produxit percipere valuit, Jam vero quo ad expensas
similiter in Regestris et Connotationibus porrectas prout Sum-

Summam Mille Ducentorum Sexaginta Tymphorum ex Regestris
productis apparentem Realiter in Necessitates Proprias Bonorum
expendit exinde de eadem Summa Ipsi Juste et Legitime ad Sol-
vendum provenit idque in instanti, et addit eidem Mtis ad Ro-
thisanae. ad quod explendum Juramentum licet si Idem Mtus Vi-
latinus Dobrinensis se trahendo ad Imaginem Crucifixi Ihesu Christi
Dni Genibus in terra flexit. Quoniam vero Gsus Albertus Karsky Sor-
nus hocce Juramentum Explendum non Urget, imo Summam
eandem Mille Ducentorum Sexaginta Tymphorum Debere eidem Mto Vi-
latino Dobrinensi Avunculo suo Agnoscit. Itaque Judicium hocce Ju-
ramento pro Expleto Agnito Summam supraseriam pro Real
Censet. Nihilominus Resolvendum Anteriorem Judicij sui Sus-
sionem Controversijs Partium Ulterioribus pensatis quando
Gsus Albertus Karsky Rehabilitationem Bonorum eorundem Rempino ex-
gitat exinde Judicium Considerata Connotatione Summarum
Omnium Superius Annotatarum Decernit. Quatenus Idem
Gsus Albertus Karsky Bona sua Rempino haeredibus cum Ad-
nentijs Rehabens si vult potiri ipsa Bonis Summas et quas
ex Originalibus cum Provisionibus ac Poenis Luitis Summam
Millium Octingentorum Duorum Tymphorum et grossorum Decem
Distinctim Provisionalibus Summam Mille Septuaginta Duorum
Tymphorum et Sextariorum Duorum et grossorum Sexdecem efficien-
tibus. Medietatem earundem Summarum uti Bona Omnia per
Mtum Antonium Karsky Dapiferum Dobrinensem derelicta Utrosque
Fratres afficientia (Salva Liquidatione Gnoso Alberto Karsky
cum Gso Josepho Karski Dapiferi Dobrinensis Fratre Natum
re respectu Contractarum nonnullarum Summarum in deporta-
tionem Onerum Paternorum Conversarum si voluerit Ipsi
reservata) Jam vero Solusmet Idem Gsus Albertus Karsky
Summas suprascriptas primam Nonjingentorum Nonagin-

Quinq. Tymphorum et Sextarij Unius, Tum Alteram Quadringen-
torum Viginta Novem Tymphorum et Sextariorum Duorum ac Mille
Ducentorum Sexaginta Tymphorum Coram Officio Actisq. Crem.
Plocensi in et pro Feria Secunda post Festum Visitationis Gl. Ma-
riae proxime ventura Mcus eidem Jacobo Rosciszewski Vpalatino Do-
brinensi Avunculo suo Solvat et enumeret, Inquo Tmo Mcus
Vpalatinus Dobrinensis Summam pro Siligine Ducentos Tymphorum
ac Centum Quinquaginta ex Taberna perceptam eidem Gnoso Alber-
to Karsky Sororino suo ex Summis sibi adjudicatam defalcet et
detrahet idq. Facturae Partes sub Poena Banitionis in
ibidem in Casu Contraventionis circa Manifestationem faci-
endae Publicanae Luita per partem Utramq. Poena Trium
Marcarum Polonicarum Parti et Judicio Totidem Parti per Partem
Compensandae Judicio suo Condescensoriali in instanti Solvendae
Post quas Levatas et acquietatas Summas Mcus Rosciszew-
ski Vpalatinus Dobrinensis de Bonis ejusdem Remplino
per se possessis in Triduo in praesentia Mcus et Nmum
Conducendorum Offse per Ptes Conducendorum in eo Statu pro
ut nunc extant Condescendat et eadem cum Bobus Labora-
tilibus Duobus Vacca Una et Juvenca itidem Una, ac Altera
vacca Laborioso Martino Subdito pro Juvamine Conver-
tenda Alijsq. Juvaminibus uti circa Liquidationem Compen-
satis praeter alios Boves Laborabiles quos iam Idem Mcus
Vpalatinus ad se Recepit sine ulla alia usurpanda praetensio-
ne tradat et dimittat, Idq. sub Poena Banitionis in Triduo
in Casu Contraventionis circa Manifestationem faciendae
Publicanae Luita per eundem Mcum Vpalatinum Dobrinensem
Poena Trium Marcarum Polonicarum Parti et Judicio Totidem
parti Circa Condescensionem de Bonis Judicio suo in

Instanti Solvenda. Quo Spectat Contra Laboriosi Valentini
Subditi Mfci V Palatini Dobrinerz de Villa Rekawczyno
de Bonis Rempino Gnosi Alberti Karsky Subditam Quo
niam Ze Mcus V Palatinus in recompensam ejusdem Subditi
Lsam Theressiam Ancillam de Bonis Rekawczyno Subditam
tum et Lsum Casimirum de Bonis Brzezno suis haeredi
Subditum Adolescentem Juvenem in ante Donatum Jure Perpe
tuo Gso Alberto Karsky dat, proinde hanc Commutationem
Stabilem et firmam Judm declarat, Similiter et quod
net Lsum Martinum de Bonis Brzezno Mci V Palatini
Dobrinerz Subditum Laboriosae Agnethi de Bonis hisc
Rempino Subditae Cmethonistae nuptum Si quid Gsu
Karsky Subditum Suum Lsum Andream et Lsi Figut
um de Bonis Rempino Subditum suum eiusdem Mco V Pa
tino Dobrinerz Avunculo Judtr Dare Offert, et realiter
dat, Proinde tam Lsus Martinus ad Gsum Karsky, quam
Lsus Andreas Figut ad Mcum Roszyszeski V Palatinum
Dobrinerz Jure perpetuo pertinere debebunt, Quam
Commutationem Judicium inr Ptes approbat. Reliquas ad
Praetensiones ex Intervenienti Judli inr Ptes Composita
Judicium Cassat et mortificat.

Jacobus Josephus m. Malachowo Sokolnicki Tri
nus Ptus et Notarius Carnensis Plocensis

Decretum Condescensionis in Bonis Rempino per Officium Castrensem Plocensem inter M: Rosiszewski V. Palatinum Dobrinensem et M: Albertum Karski Dapifenis Dobrinensem pro lat.

Anno 1751

Officium praesens Cren. Capitis Plocen. ad Oblationem Mfici Jacobi Rosiszewski Vicepalatini Terrae Dobrinen. Decretum Condescensionis Infrascriptum In Bonis Infensis nominandis Officiose per Infraspecificat. Mficum Judicem Inter Ptes Infrascriptas Latum Ac manualius propria Subscriptum Reproducen. ad Acticanae Actisque praesens Ingrossanae Tenoris Sequen. (Inserat) Originale Cuius Decretum circa Acta Relict.

In Cro Plocen. Sabbatho In Crastino Festi Visitationis Gloriae Mariae Ao Dni 1751

171 548

Tandem in Trno ex vi Prorogationis Incidens Actum
in fundo Bonorum Eorundem Swierczyno Feria Quarta
post Dominicam Cantate proxima Anno Dni
1750 Coram Mco Nicolao in Zaszewo Szydłowski
Judice Tri Zawskrzensi In praesentia Mcorum Joan-
nis Plocensis Antonij Zacrocimensis Venatorum
Jezewskich tum Gsorum Thomae Jaroszewski Gra-
nitialis Josephi Kozłowski Tris Camerariorum
Plocensis Stanislai Antonij Zorawski Tris et Castren
Visogrodiensis Vice Notarij Joannis et Michaelis Wo-
linskich Nec non Mtis Rni Gnalis Providi Bla-
sei Jędrzejewicz de Kłaly Authentici et Jurati
Actui praesens adstans et Eundem acclamantis.

Judicium praesens Tre Zawskrzensi Infrascriptae
Condescensoriale insistens Dtis Judicij Sui pri-
mitivi in Szrensko Feria Secunda post Dominicam Invoca-
vit Quadragesimalem Anno ad praesens Currens Inter
Partes infra nominandas tum alterius prorogatio-
nis In ijsdem Bonis Feria Secunda post Dominicam
Conductus Paschae Anni praesens per Judicium Suum
in diem hodiernam factae in Ordine Exequutionis
Ejusdem Dti Suprascripti liquidationis Summarum
ac Injungendae Solutionis ac aliarum praetensionum
mutuo Inter Partes Existens juxta praescriptam in
Eodem Dto Regulam Ad requisitionem Partium
Utrarumque ad Bona Suprafata Condescendit Jurisdi-
ctione Sua Voce Mtis Suprascripti fundata Pace
et Securitate publica proclamata Partes ad
Sui Inscribendam Comparitionem Eidem Mti acclama-
das Injunxit Quibus acclamatis Actorea per Gen-
stantiam de Zbrochy Relictae olim Gnalis Josephi Mierzynski
Consortem Viduam Suo et Pupilorum Suorum cum Eodem

171

Ol. G. Josepho Mierzynski Secum progenitt nomi
ne ptr Successoribus Ol. Illustris Mci Franci
sci Comitis a Jura Skarbek Palatini Lanciciensis
hæredibus Bonor Swierczyn # Citatt ac Indicens p. G. Stanislaum Zo
rawski Vice Notarium Trem et Castren Vissogro
dien Inscriptum Specialiter Actis Castren So
chaczovien Plenipotentem Successoribus Ol. alte
dicti G. Josephi Mierzynski in primo Matrimonij
Thoro cum Ol. G. Eva Sokolowska procreatt Citatt
et Actt ac Indicens p. G. Michaelem Mierzynski
fratrem Natu Majorem et Specialem Plenipoten
tem Suo fratrum ac Soror nomine ptr. Gto Joan
ne Mierzynski Patruo Indicens per Eund Mco Al
berto Czarnecki Burgrabio Castren Lanciciens
Indicens ptr Gto Michaele Wolinski Indicens ptr
Coram Judicio psens Comparentibus Tandem de
Consensu Partium Comparens Actum psens et
Terminum hodiernum ad Feriam Secundam
post Dominicam Exaudi in Anno moderno Inci
dens limitat prorogat et differt Salvo tamen
Rigore et Vigore Ejusd Dti Judicij Sui Ex quo
psens nititur Actus Termino Partibus Con
servato. Nicolaus Szydlowski Judex Terr Lan

Officium psens Castren Capitl Plocens # Limitationem infrascriptam in Bonis
inferius Nominans officiose per ~~infrascriptam nominans~~ infraspecificat
M. Judicem Terren Zawskrzens # Expeditam ac manu Ejusd M. Judicis psma subscriptam
reproducens ad Acticans Actisq psens Ingrossans Suscipit in
Renovo Sequens (Inserat.) originale Ejusd Limitationis Cir
ca Acta Relicta # ad Oblationem G. Balthari Zmijewski # ex
Mente Dni Judicij Episcopi Terrni Zawskrzens
In Castro Plocens Sabbatho post Dnicam Rogationum p. xo An
no Dni 1750

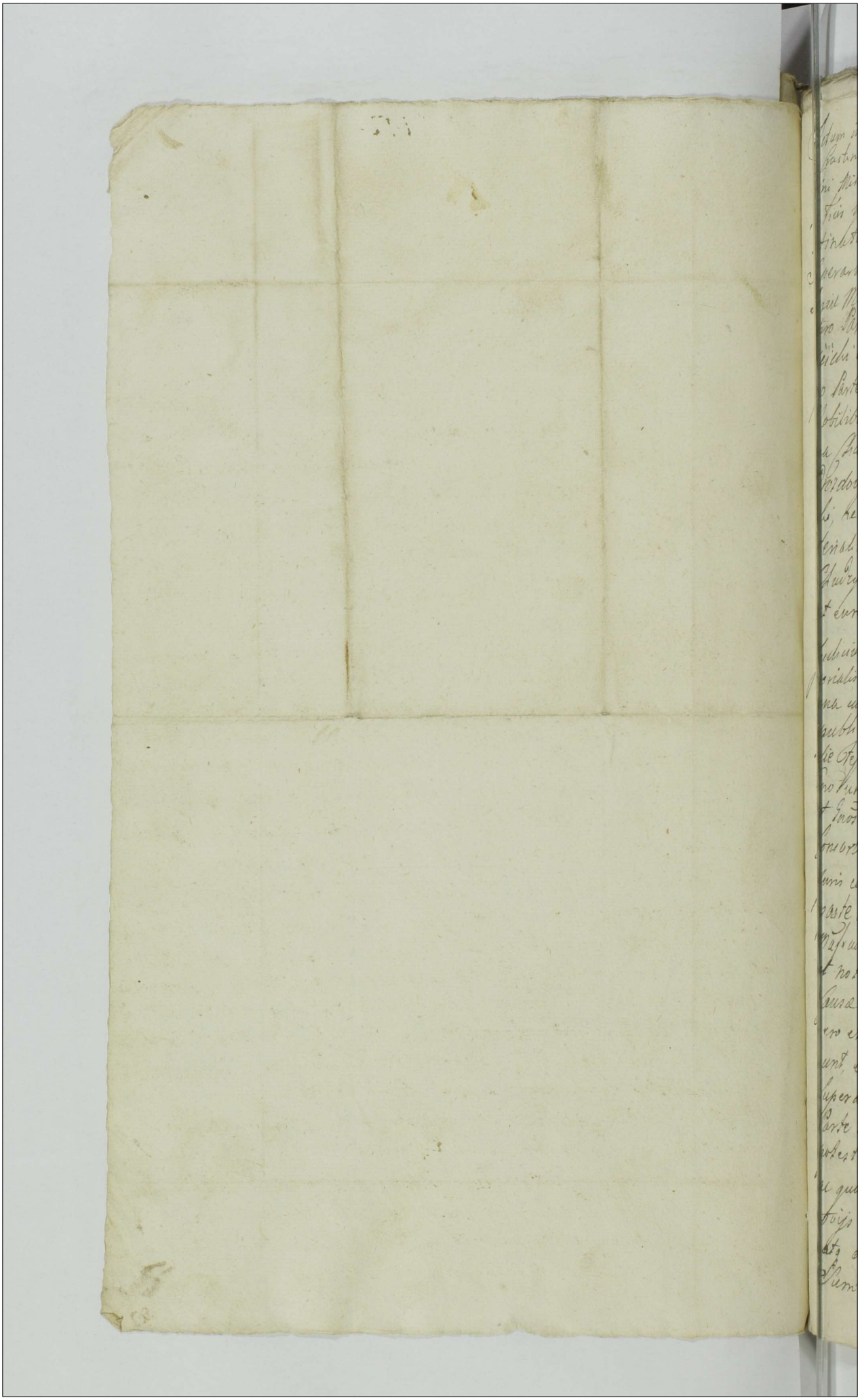

Actum in Oppido Raizz ubi in termino compromissoria sexta in festum Sancte Agnethis Virginis et Martyris Anno Domini Millesimo Septingentesimo quinquagesimo primo. Coram Nobis Jacobo Josepho in Mataschowo et Chotnichi Tribuno Capitaneo et Notario Castren Sloven per partes inscripto Superarbitro, Joanne Szabkowski Capitano Castr Regiæ Maitis et Joni Francisco Ujazdowski Castellanovien pro Parte Protonum Draminskich, atq Bartholomeo Zoleüchi et Matthia Bagienski Sloven Castr Burgratijs pro Parte Joñis Cywinski locati Subditis Castri Sloven de Nobilibus Josepho Rabia Burgrabio Castren Sloven Thoma Szczynski, Thoma Kwasieborski, Michaele et Alberto Drozdowskie, Josepho Duchowski, Casimiro Draminski, ac alijs ad actum præsentes congregatis necnon Ministerialibus Joñe Pauli Povido Simone Godlewski de Villa Chwirzno authentico et juvato Actui præsentes distanter et cum auctamento

Judicium compromissoriale in virtute Inscriptionis compromissorialis in præmissis communibus Generalibus Castellanovien una cum Causis Territorij Ogrodnicen ex reclamatione publica in Diem Jovis nam nudiustertia Feria quinta proxime Festa Sancti Pauli primi Eremita Anno præsenti instituum Simonem Draminski olim Theodori Actionatum suo et Joñis Margaretha Draminska Joñi Gaspari Cywinski Consortis Actrita sua Germana pro ipso patrem in fermanis causæ vendo ab una, et Jacobum Albertum Cywinski parte ab altera, inscripte, qua mediante Partes præfixa Magnum Josephum Jacobum Chotnicki Tribunum Capitaneum et Notarium Castren Sloven pro Superarbitro Supremo causæ infrascripte Judice elegerunt et respective Dictum et Locum disjudicationis in Actis contento posuerunt et assignarunt, dantes et concedentes ijdem Magnio Superarbitro una cum Jovis Arbitris per binos a quavis Parte Locandis plenariam facultatem et omnimodam potestatem causas occasione præfatæ Summarum ac quorumvis objectorum per protestationes ad Acta Processus in causis facti educendi juratorijs Inquisitionibus et omnibus præmissionibus disjudicandi, Solutionem Summarum hujusmodi et a quo competierit injungendi

alias premissa interpositione fidei in se obligueñ in Dom. ho
dierñam Lñe causam omiserunt, ipseq; Judicium ad Sp̃ñ
Sancti ex requisitione Partium utriusq; condescendit, qui
dictionem suam Officiosam circa alias Judicium observa
ri solitam fundavit, et Partes ad comparendum Mis in
Actu specialiter ad clamare mandavit, Quo in Dño
tibus Nobili Simone Dramingli suo et Nobilis Margarethe
bilis Caspari Cywinski consorti Amitte sue germane no
mine p̃ter, Nobili S. Liberto Cywinski p̃ter, Judicia
Nobilibus Francisco Dramiński et Marianna eius Dramin
per eum Nobilem Franciscum Dramiński suo et ejus
Nobis Marianne Dramińskiej nomine p̃ter, comparu
et se cum Judicialiter controvertentibus quibus Controver
Partium Coram se introitu examinibus Judicium suspensa de
cisione causae Juris necessarium esse Inquisitionem in
causa facti ab utraq; Partes ducendum instanter ac
set, et adhibitis Ministerialis Partibus ad praemissa Jura
ment. Lo. Cae super interruptionem Festium et licet quidem
Joseph Simon Dramiński ad Juramentum esse trahit, qui
nihil vero Joseph Liberius Cywinski ex ratione qui
hac in causa Juramentum in Judicio officii p̃ter Lae
per eum Jdoneum Simonem Dramiński et explesum
per eum adimendum non urget, proinde teneri tan
tum modo eum Joseph Liberium Cywinski in emun
dationem obiectorum Replere advenit, praestito
juramento Testes et Inquisitiones educant, produxerun
et Inquisitionem iuridice in completo numero Festium educe
runt, postquam Inquisitionem eductam in qua utraq; Partes
persistunt Judicium ad Lectionem condescendit, qua
Lecta et bene perpensa ac matura per Festium red
gitiones deliberatione considerata pro juramento Joseph
Liberium Cywinski ad Declarationem juratoriam in
eam juramenti notam prout Latorum olim Joseph
Ignatius Dramińska primitiva Consorte sua in qu
stiam causa non citavit, nec obiectorum est reus una
cum duobus Festibus sibi genere similibus adjudi
cavit et adhibit Mis judicialis ad notandum praestitit
Juramentum Liberius Cywinski, quoniam vero per Testes Juramen
tum explendum Joseph Simon Dramiński causam p
promovens non urget, imo ejusdem indubie, movi
quoniam causa respectu obiectorum protestationibus
prehensorum et p̃tensarum summarie verita pronuc

proinde Judicium eundem Gnosum Albertum Cywinski
à Causa respectu quorumvis obiectorum liberum facit
et pronunciat, nihilq ejdem Nobli Cywinski in tuffu quo
rumvis obiectorum nocere debere declarat. Quo spectat Cathe
goriam respectu Summarum Pretensarum resolvendo ante
riorem Judicij sui suspensionem Judicium licet quidem
Gnosus Simon Draminski Solutionem Summae Ducen
torum Quinquaginta florenorum Polonicalium Actis Castri Plo
Sabbatho in Vigilia Festi Sanctorum Simonis et Judae Apo
stolorum in Anno Millesimo Septingentesimo Trigesimo
primo per Gnosum Albertum Cywinski et Simonis
Filium in personam et Gnosae Agnethis Draminskae
protunc Virginis innuptae in post vero Consortis (ejusdem Cywinski) inscrip
tam pro Persona sui quam aliorum Consuccessorum exposuit
cum autem eadem Inscriptio in virtute Inscriptionis Sup
Summam Centum quinquaginta florenorum Polonicalium
per et Gnosum Jacobum Draminski Fratrem Supra
scriptae Gnosae Agnethis Draminskae in Personam ejusdem
Gnosi Alberti Cywinski sub uno eodemq Actu est Sub
secuta, quietatio vero de levata eadem Summa Cen
tum quinquaginta florenorum Polonicalium per Gnosum
Simonem Draminski non producit, proinde pensa
tis praemissis ac regestro nonnullarum rerum et Inventario
rum per Gnosum Albertum Cywinski invim praemissae
Inscriptionis sibi servientium in parte perceptorum per Gnosum Dra
minski reposito nonnisi Summam Centum quadra
ginta florenorum Polonicalium eundem Istum Simonem Dra
minski una cum alijs Consuccessoribus spectare
sententiat, et decernit quatenus Gnosus Albertus
Cywinski Summam praetactam Centum quadragin
ta florenorum Polonicalium ejdem Gnoso Simoni Draminski
coram Officio et Actis Castrensibus Plocensibus pro Crastino
Festi Conversionis Sancti Pauli Apostoli proxime
~~[illegible]~~ incidenti sub poena banitionis
in casu contraventionis circa manifestationem

Jmo

faciendæ publicanæ prævia per eundem Gnosum Simonem Draminski authentica quietatione et proportione pro re successivum spectanda facienda ~~sit~~ recompensa solvat et realiter sine quibusvis Juris diffugijs enumeret, Licita pœna tnum Marcar Polonicalium Parti et Judicio totiæ Parti circa Solutionem Summæ superius expressæ Subrigore supra apposito. Judicio vero inmitanti solvendæ Insublationem vero processus in Officio Castrensi Plocensi tam ratione obiectorum, quam in Causa respectu Pretensarum Summarum distinctim sup Gnoso Alberto Cywinski obtenti decernit quatenus Jdem Gnosus Albertus Cywinski Vadium Capitaneale Parti in pe Gnoso Simoni Draminski uti Causam et processum prosequenti Judicio suo medietatem Vadij et quidem Parti in Trmo superius expresso nempe circa Solutionem Summæ superius adjudicatæ et subrigore supra apposito Judicio suo inmitanti sub pœna banitionis ex regestro pœnalium in proximis Judicijs Castrensibus Plocensibus celebrandis in casu Contraventionis publicanæ solvat. Quantum attinet, Indictionem Nobilis Francisci Draminski in Comparitionem se inscribendi siquidem Nobilis Franciscus Draminski à quibusvis obiectis quo ad Personam ejus tum et Nobilis Mariannæ Draminska spectat recedit, nec se prosecuturum offert nonnisi portionem Summa superius adjudicata ~~[illegible]~~ Centum quadraginta florenorum Polonicalium sibi et ejdem Nobili Mariannæ Draminska solvendæ efflagitat, Gnosus vero Simon Draminski satisfactionem ejsdem Indicentibus et Consuccessoribus suis in se assumit, ostendam proinde eosdem Indicentes ad eundem Gnosum Simonem Draminski regulandos arbitrat. In reliquis vero ~~obiectis~~ per Gnosum Simonem Draminski ultra acceleratione fatorum ejdem Gnoso Alberto Cywinski per protestationes, et Terminos ac processus quovis obiectis

In quisco

Inquisitionibus tamen non deductis eundem Gnosum Albertum Cywinski Judicium Liberum facit et pronunciat Decreti pseng vigore.

Jacobus Josephus in Matachowo Sokolnicki Tribunus et Notarius Castrensis Plocensis per Partes utrasque Inscriptus Superarbiter mppria

Joannes de Szabły Szabłowski Capitanus Exercituum Regni Arbiter pro Parte Gnosum Draminskich Locatus mpp.

Franciscus Wardowski Burgrabius et Vicesregens Castrensis Cuchanoviensis a parte SS Draminskich Locatus Arbiter mpp.

Bartholomaeus Gosicki Burgrabius Castrensis Plocensis pro parte Gnosi Alberti Cywinski Locatus Arbiter mpp.

Matthias Bagienski Burgrabius Castrensis Plocensis a parte Gnosi Alberti Cywinski Locatus Arbiter mpp.

Officium pseng Castrensis Capitanei Plocensis ad Oblationem Gnosi Alberti Cywinski Decretum infrascriptum in Bonis inferius nominandis officiose per infraspecificatos Mecum super arbitrum et Gnosos arbitros expeditum ac manibus eorum propriis subscriptum reducendum ad actitandum actisque pseng ingrossandum suscepit in tenore sequentis inserat originale Eiusdem Dni in Cro Plocensi Feria 3tia in Crastino Festi Conversionis Sancti Pauli Apostoli Dni 1751.

Inter EE. Draminskie
et E. Cywinski Com-
promissoriale
Decretum
1761 Ao

173 Ix/mo 173

Actum in Fundo Bonorum Umnienino Lubki Sorteq olim Nlis Pauli Rycharski Hæreditt, ad præsens Nlis Agnethus de Umieńskie Relictæ ejusq ol Nlis Pauli Rycharski Consortis Viduæ Juribus ac eodem olim Marito tam Reformatorio quam Advitalitiali Subjectt, Idq in Termino Condescensionis per infrascriptum Officium partibus Assignato Feriâ Secundâ post Dominicam Conductus Paschæ proximâ A Dni 1748vo. Coram Gnoso Jacobo Kęsicki Burgrabio Castrens Plocens in præsentia Gl ac Nlium Feliciani Kisielewski Burgrabij Castrens Plocens, Valentini Umieński, Petri Rycharski, Alberti Rzeszotarski, ac aliorum Nlium ad Actum præsentem Congregatorum, Nec Non Nlis Regni Gnalis Providi Stanislaj Paulakowicz de Bonis Zgoty Authentici et Jurati Actui præsenti adstantis et eunq Acclamantis.

Qui quidem Gnosus Burgrabius Castrens Plocens insistendo Decreto Officij Castrens Plocens de Actu ejus in Castro Plocens in Terminis Querelarum Causarumq Officij Judicijs ac Causarum Exemptionum una cum Continuatione Anteriorum Causarum in diem hodiernam incidentibus Feriâ Secundâ Ante Festum Sanctæ Margarethæ Virginis et Martyris Anno proximè elapso 1747mo inter Illustrem Admodum Reverendum Franciscum Sklodowski Præpositum Proboszczeviensem et Conventus Plocensem Ordinis Sancti Dominici, tum Shapensem et Ratoviensem Ordinis Sancti Francisci Minoris Observantiæ Indicentes Simul et Actores Ab una et Nlem Agnethem de Umieńskie Relictam olim Nlis Pauli Rycharski Consortem Viduam Citatt et Indicens parte ab altera Lato. Quo Mediante Decreto Superius de Actu exarato Condescensio Officij sui Burgrabialis ad Fundum Suprascriptt Captato tempore prævia tamen de Adventu Sui Ante Triduum præcedenda et hoc

Monitoriale 1747 Ex Actis

intuitu Summae Ducentorum Tymphonum ex Inscriptio-
ne per olim Saepefatum Illm Paulum Rycharski olim
Nobili Magdalenae Chorzewska primaevae Consorti Conditio-
nate Coram Actis Castrens Plocens Feriâ Sextâ in
Crastino Festi Visitationis Gloriosissimae Virginis Mariae
in Anno 1733tio Recognitt Testamentoq Ultimae Suae
Voluntatis dispositae, et legatae Correspondens Scilicet
Ducentorum Tymphonum Polonicalium et quidem
Illustri Admodum Rndo Francisco Skłodowski Praeposito
Proboszczeviens Summam Centum Decem, Conventibus Ploce-
nsi Ordinis Sancti Dominici Triginta, Skąpensi et Ra-
toviensi Ordinis Sancti Francisci Minoris Observantiae cu-
libet illorum Seorsim per Triginta Tymphons Polonicales
non Solutionis, Aut dimittendam Sortem in pia legat
designatas decidere et disjudicare illo in Termino
Publicationem permittere demandatae Assignata est, Vigore Cujus
Suprascripti Decreti ad Fundum Suprascriptos Bonor
cum Suprascriptis Illibus Condescendit, Jurisdictionem
Suam Officiosam praecustoditâ prius pace et Securitate pu-
blicâ circa Actus Juridicos Observari Solita fundavit,
partes utrasq ad Sui praesentiam Acclamare injunxit
Quo in Termino partibus ipsis utrisq et quidem Actori-
bus Illustri Admodum Reverendo Francisco Skłodowski
Praeposito Proboszczeviens pthi, Conventibus Plocens Ordinis
Sancti Dominici tum Skąpensi et Ratoviensi Ordinis
Sancti Francisci Minoris Observantiae per Gnosum Felicianum
Kisielewski Burgrabium Castrens Plocens Inscriptum Pleni-
potentem Citatt et Indicens Illi Agnethe de Umieńskie
Relictt ol Illis Pauli Rycharski Consorte Vidua persona-
liter Coram Officio Burgrabiali Comparentibus et Secum

Judicialiter Controvertentibus. Quibus Controversijs Officium
Burgrabiale partium Coram Se inductis exauditis. Quando
quidem Relicta olim Nlis Pauli Rycharski Consors Vidua
Summam Suprascriptam Ducentorum Tymphonum Actoribus
ulla=tenus Modum Solvendae ejusq Summae habere valet,
imo Sortem proportionatam Summae Obnoxiae Correspon
dentem ejsdem Actoribus exdividi Affectat. Id circo
Officium Burgrabiale postulationi ejusq annuendo ad
Exdivisionem tam aedificiorum quam Sortis olim Nlis
Pauli Rycharski Steriliter de hac luce decessi haere
ditt Se Se Contulit. et ad Tertiam partem praemissorum
accessit, et quidem primo in aedificio in quo Reli
cta saepenominati Nlis Pauli Rycharski Commanet Tertiam
partem cum Camera et Atrio ac Monte, Item Medieta
tem holodij à Septentrione alias ad Wpulnocy longurijs
et Columnis ligneis exstructt, tum Stabulum totum non
procul aedificij reparationi Indigens, existens, ac in
Areâ in quâ aedificia existunt tertiam partem pe
nes Aream Nlis Alberti Rzeszotarski videlicet Sulcos
quinquè procul se in longum extendunt, assignavit,
ac post in Campo hyemali in quo Sulci hyemales
Centum Sex Stadio uno numerantur, ex ejsdem
Duos Sulcos per Stadium Unum Semel Coaratos Inci=
pientes Avia Bielscern et protendens ad granitiem
Umienska inter metas Nlis Josephi Umienski ab una
et Joannis Umienski parte ex altera. Item Sulcos hy
emales Quatuor per Stadia tria Siliginè hyemali
Conseminatos inter metas Nlis Josephi Umienski
ab una et Agros transversales parte ex altera Item
Sulcos duos per Stadium Unum inter metas Nlium Jo
sephi ab una et Joannis Umienskich parte ex altera

Item in Agris transversalibus Sulcos duos per stadium
Unum Siligine hyemali Conseminatos, inter Metas
Nlium Josephi Umieński ab una et Alberti Rze
szotarski parte ex altera, Item Sulcos Sex per Stadi
um Unum Siligine hyemali Conseminatos inter Metas
Nlium Antonij Umieński ab una et Alberti Rzeszo
tarski ex altera parte, Item Sulcos Quatuor per Sta
dia tria Semel Coaratos inter Metas Nlium Joseph
ab una et Joannis Umienskich ex altera parte Item
in Campo Vernali in quo Sulci Centum Triginta
Octo reperiuntur ex quibus primo in loco Sulcos du
os per Stadia quatuor inter Metas Nlium Antonij
ab una et Josephi Umieńskich parte ab altera Item
Sulcos Sex per Stadia Sex quorum Medietas Coarata
inter Metas Nlium Josephi ab una et Joannis U
mieńskich parte ex altera, Item Sulcos Duos per
Stadium Unum Semel Coaratos inter Metas Nlium
Alberti Rzeszotarski ab una, et Antonij Umieński ex
altera parte. In Magoreo Vero Campo In quo Sulci
Centum Triginta Duo Numerantur, ex quibus primo
in loco Sulcos quatuor per Stadia quinque inter Me
tas Nlium Alberti Rzeszotarski ab una, et Josephi Umi
ski parte ab altera, Item Sulcos quatuor per Stadia
Quinque, inter Metas quorum Supra, Item Sulcos
Duos per Stadia tria inter Metas Nlium Valentini
una et Josephi Umieńskich ex altera parte in Omni
bus tribus Campis exdivisit, Quo Spectat Conseminatio
nem Vernalem Si quidem Nulla reperitur pars vero Cita
ta ad Conseminandi Hordei Medietatem Coreti Avenae
Tertiam partem Coreti, Octimi quartam partem Coreti
declarat, proinde Officium Burgrabiale Decernit, Quat

Jmp

nus eaq Citata Suprascripta frumenta ad primam partis
Actoreae requisitionem extradat, Idq sub poenae Banitio
nis in Casu non extraditionis in primis et proximis Judi
cijs Castrensis Plocensis Publicanda. Porro quo attinet Con
tributionem Capitalem et Decimam pecuniarium ad Ec
clesiam Parochialem Proboszczeviensem pertinentem Suprascri
ptum Officium Burgrabiale iniungit, et ad Tertiam partem
praemissarum partem Actoream ad Solutionem adstrin
git, Salemq eaq pars Actorea quo ad persolutionem
Contributionis Capitalis percipiat, Post quam peractam
exdivisionem in aedificijs et Agris Tertiae partis prout
Superius descriptum est. Illustrem Admodum Reverendum
Franciscum Skłodowski Praepositum Proboszczeviensem
tum Conventus Plocensem Ordinis Sancti Dominici Skę
pensem, et Ratoviensem Ordinis Sancti Francisci Mino
ris Observantiae in Summa Ducentorum Tympho
num reliquit, Pacificamq Possessionem ejusdem Acto
ribus Voce Suprascripti Mitis adstantis cum Omnibus
attinentijs et pertinentijs, hortis, Agris, pratis, Campis
Sylvis, rubetis, Aquis, Stagnis, piscinis, piscibus, Inse
minatione hyemali arcis aedificijs, tertiae partis, usq ad per
solutionem Saepedictae # cuilibet illorum Seorsim assi
gnavit, eosdemq Actores praemissorum Omnium inter
tiam partem introduxit Intromissionem admittendo De
creti sui Vigore # Summae

Jacobus Kosicki: Burgrabius Castrensis Plocens. mppa

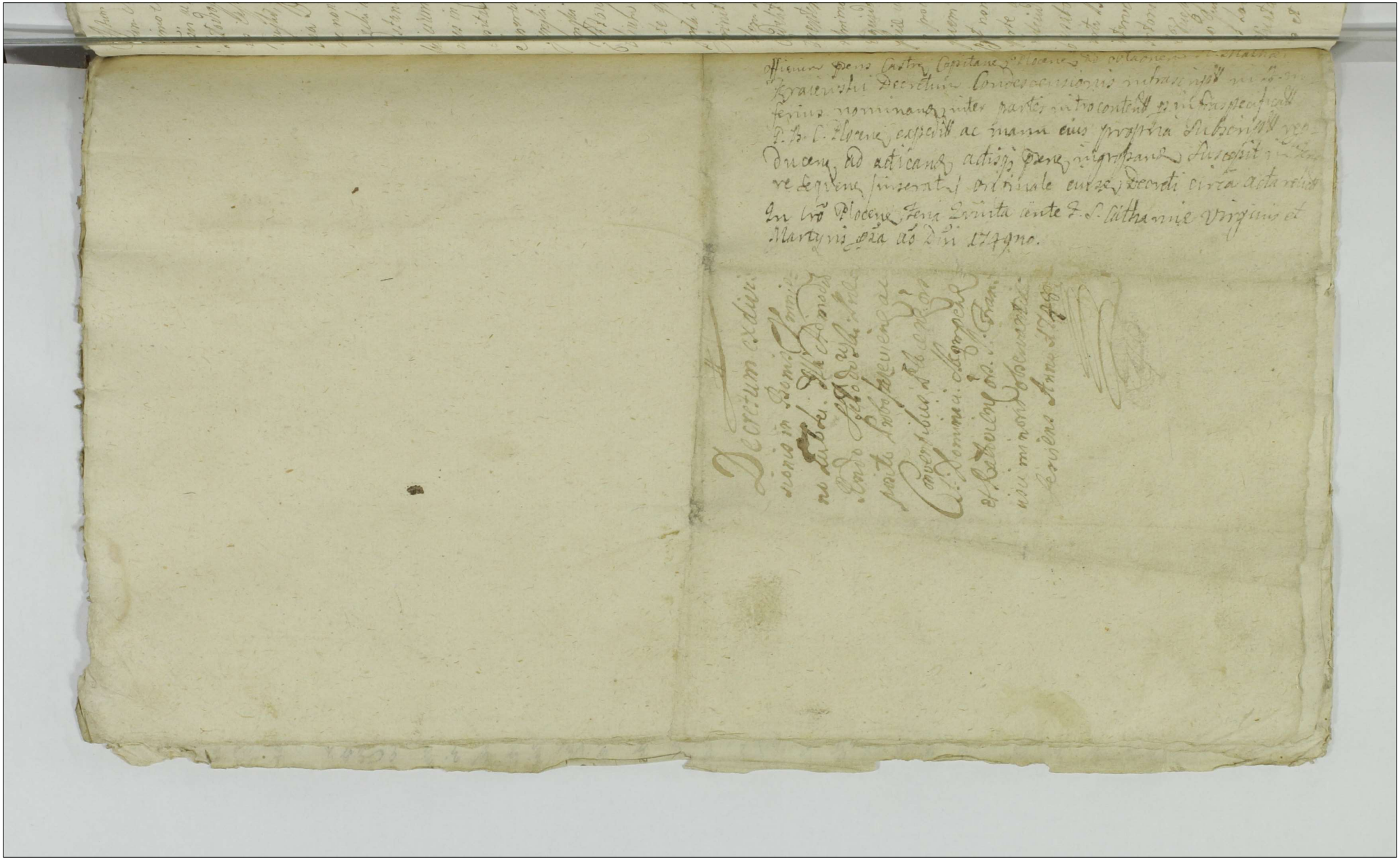

Actum Pluie in Terminis Compromissi Sabbati
stum Sancti Antonij de Padua proximo Anno Domini
legesimo Septingentesimo Quinquagesimo Secundo Indictione
Nobilis ac Nobilibus Antonio et Paulo Cosinskiis Adamo
Wisłodzkiu Thoma Uniezyskiu Alberto Sikorskiu Burgra
biis Castren Pluien Ignatio Białłozorskiu Josepho Sko
łowskiu, Jacobo Mniszkowskiu Stanislao Kalkowskiu Mat
thia Dobrenicki ac alijs ad actum presentem congregatis
nec non Ministerialibus Regni Generali Comesso Regorio Ko
linski de Bronowo authentico et jurato actuario Pen
dente et coram me
Judicium Compromissoriale videlicet Magnificus Anto
nius in Jakrzewo Jakrzewski Vexillifer Lubuscensis et Sie
radiensis Capitaneus Castren Lovicen per Partes utrasq; inscriptus
Superarbiter, cum Nobilibus Jacobus Krzicki Albertus Za
gienski Burgrabij Castren Lovicen pro Parte Nobilis Bro
nislai Antonii Kalkowski et Franciscus Sikorski et Valentinus
Zakrzewski itidem Burgrabij Castren Lovicen pro Parte No
bilium Michaelis Sikorski Actoris Actionis Judicium Ar
bitrale Judicium Compromissoriale in Castro Lovicen
tertia Decembris post Festum Sanctissimae Trinitatis hodierne Anno presenti inter No
bilem Albertum Brzezinski alias Nobilis Joannis Brzezinski
Quidem interceptis Filium ab una ac Nobilem Jacobum
Parentem et Matrimonium cum olim Nobili Theresia Kuchoc
ka primo Matrimonij voto procreatum Ethan Michaelis
et quidem Parentem suo et Nobilium suae Joannis ac Jo
sephae cum olim Nobili Theresia Kuchocka in secundo Ma
trimonio procreatos Filios ac Filias Michaelis pro quibus
pacem de ratihabitione cavit et se de Bonis suis insu
per nomine Actorum vero in absentia Superarbitri Parentis eius
parte ab altera recognita Quamobrem ad Audiendum
et decidendum finaliter causam suam Judicialiter respectu
Causatorum alias inter Nobilem Joannem Brzezinski No
bilis Al
berti Brzezinski Actoris Parentis Actoratum ac aliarum
interventionium processum intentato contentar Magnificum
Antorium in Jakrzewo Jakrzewski Vexillarium Lubu
et Siradiensem Capitaneum Castren Lovicen pro Superarbitro et Supre
mo Judice una cum Nobilis arbitris ab una Parte per
nos Locatis insimul, dum Audiremus in Litu pe
ciebatam hic Lovicie praefixerunt et determinarunt Dies
tes et concedentes ejdem Magno Superarbitro et Domi

iudicio presens et verum dum preconiza partem
tam ad repositionem seu coram iudeis deputatorum
in instanti cenob et quoniam inpotuerunt proinde
ad lectionem condescendi, in quibus lectis et matura
deliberatione per singula capitula punctatim per pena
a tritinatis quarte quidem et Gidem venerabiles fra
de desuit Nobem Jacobum Machanti statum in
Bonis detinere imagna non ubi Nobi Joanne Bre
zenpi breviter interrupto commorando vide et con
tentiones aliquotiens fecisse, in post eam ipso die Ve
ti Sancti Bartholomei Apostoli in anno Millesimo
trecentesimo Quadragesimo octavo meridiem circa
Dominus sua dicti Nobem Joanne Brezinpi de se
opponentem dorso in campum de absistentiam eam
gradi Dominus provocasse, provocatum ea ratio
petio minuendi Nobis plumbei Bene Dmuato
deliberate ad preparato ad Nobem Joannem Brezin
ibi explosisse, vitaq eo in puncto absq omni dispositio
ne privasse, post hec patratum scelus dicti Nobem Jo
hannem de Chilhoujse prefati Nobis Joannis Brezinpi
fratrem interrupti relictam uxorem Nobem Judith
ferens Dominum in anno et loco predictis, per
per aliquos ejusmanatos causasse, ubi personas ingeni
rende vita privari ejusmodi esse, prende contra leges
Divinas et humanas precipue, et tales quidem penas
Dominates supradicti Nobis Jacobi Machanti pro scelere
patrati homicidii promeruit fatentur de vita ratione
veritatis ejus proveite non ubi penas numerates et ha
bendes quidem in scribe declarat et fecerunt quia de
nunciando Nobem Jacobum Machanti homicidii in persona dicti
Nobis Joannis Brezinpi de quo supra patentem
Dominum fratrem dicti Nobem ab hodie presentis in qua
tuor septimanis ingrediat candem ipse patronus
decimus quinte
decimus anni et tres septimanas redimendo ipsum pena
rium et tres et tres Nobis sub pena infamie de cetero sup
tionis et falli in fatis non ingrediendi quamquam ipse
dictus Dominus Jacobus Machanti in predicta
publicam ne non in presentia dictorum Patrum spiritua
lis simplex Curie officio vero mediatus Nobis Ni
colo Brezinpi de Cum Patrum spiritale
omnium pro absentia bonorum Jacobum Machanti
ejusdem dicti Nobem Joannem Brezinpi de
pro pace Capitali ad mentem dicti Judicium

et expleat nec non in egressu de Turri medietatem
Fidei Capitanealis Parti Actoreae et Judicio vero pe-
nam duplicem quatuordecem Marcarum Polonicalium Parti
circa Egressum de Turri coram Actis Castrensibus Plocensibus
sub poena banitionis in casu non Lessionis Turris et
Solutionis Medietatis Fidei circa manifestationem facien-
dam Publicanae Judicio vero finito Solvat et enumeret Quo spectat Condemna-
tionem seu poenam Infamiae ex parte Nobilis Alberti
Brzezinski sup Nobilibus Jacobo Kucharski et Theresia
Olszewska Conjugibus Actis in Castro Plocensi Feria Se-
cunda post Dominicam Reminiscere quadragesimam An-
no praesenti ratione patratae in Persona Nobilis Joan-
nis Brzezinski Actoris Parente Necis obtentam et
executam Sententiat quatenus in Sublatione eius
poenae Infamiae Nobilis Kucharski Parens cum Succhoribus ex
Dicta Nobilis Olszewska progenitis poenam duplicem quatuor-
decem Marcarum Polonicalium Parti et Judicio suo per medium
Parti circa Egressum Turris Judicio vero suo in instanti co-
ram officio Actorum Castrensium Plocensium sub seorsiva poena banitionis
in casu contraventionis circa manifestationem faciendam publicanae
Solvat et realiter enumeret Decreti praesentis vigore

Antenig in Jastrzew Jastrzewski Vicelifer Terrae Zawstrensis et
Vice Capitaneus Castrensis Plocensis et Super Arbiter per utrinque
partes Impetratus mp.

Jacobus Kosicki Burgrabius Castrensis Plocensis ex parte Nobilis Alberti
Brzezinski locatus Arbiter. mppria

Matthias Bagienski Burgrabius Castrensis Plocensis pro parte Nobilis
Alberti Brzezinski locatus Arbiter mppria

Franciscus Szulewski Burgrabius Castrensis Plocensis ex parte
Nobilium Kucharskich Locatus Arbiter mppria

Valentinus Zołtowski Burgrabius Castrensis Plocensis ex parte Nobilis
Kucharskich Locatus Arbiter mppria

Officium praesens Castrensem Capitulo Plocensi ad oblationem Ex. Ad-
berti Brzezinski Decretum Compromissoriale infra
scriptum inter se offerens et G.G. Kucharskie hic Plocensis
per infraspecificatum M. Superarbitrum et G.G. Ar-
bitros expeditum officiose ac manibus eorum proprio Sub-
scripto reproducens ad Acticandum Actisque praesens ingros-
sandum Suscepit in tenore Sequenti (inserat)
Originale ejusdem Decreti Circa Acta relicta

175.

559

Actum in Fundo Bonorum Josini Kapiczne Sienice Perillis et Fnalj Josinskich atq Ubinicow Snesorum Antonowiczow haeredit controversa Feria Secunda post Festum S. Bartholomej Apostoli proxima Anno Domini 175.

In praesentia mei Ill.di Joseph Dzierzbickj Vexillifer Terrae Siechan Antonij Josinskj Locum Alberti Sawaszewskj Siechanowien Dicarnarum Antonij Malewskj Lawskirien Caroli Zembrzuskj Siechan Camerariorum Terrum Josephi Jorskj Vice Gerarij Terrae et Castren Siechan Matthiae Baginskj Burgrabij Castren Locum Josephi Jaroszewskj Dapifer Szczmielno Franciscj Szantowskj Dicarnei Brackowien Victorini Hofsebirskj Thesaurarij Locum Casimiri Budzynskj Franciscj Tanskj aliorumq quam plurimorum ad actum moderatum congregatorum nec non Mr Jacobi Gwiazdowskj de Josiny Kapiczne authentici et Juratj actum praesentem acclamamq ac ejq adstan.

Officium Succamerariale Granicziale Terrae Siechanowien ac Judicia Terrestria Siechanowiense et Rosanense Sondercensoriale inferius Subscripta in Fundamento Decreti Tribunalis Petricoviensis in Judicijs Ordinarijs Tribunalis Regij Feria Sexta post Festum S. Luce Evangelistae Anno immediate elapso 1750 inter admodum Reverendum Matthiam Dzierzbickj Praepositum Curatum Strzegowien ac Ill. Stephanum Josinskie Actores ab una et Ill. Joannem Parentem Ignatium Sadum Josephum Franciscum Florianum atq Onufrium Josinskj Consortem Begumillam et Eleonoram Filios et Filias Antonowicze Actores et Citatos parte ab altera tum et alios protractis Quo mediante Decreto Judicium Ordinarium Fiscale Tribunalis Regij Petricovien resolvendo Remissionem ab Officio Executoriali Castren Locum de Fundo Bonorum Ubinicow tum Citationes ad Judicium Cum edictis necessarias esse Sondercensionem Officiorum Succamerariorum vel eorum Camerariorum atq Judiciorum Terrum seu Officiorum Castren et quibus pro parte Perillis et Fnalis Stephani Josinskich Officij Succamerarij vel eorum Camerarij atq Judiciorum Terrum vel Officiorum Castren Sochaczowien aut Lowicz vel Sochaczowien aut Rawa sive Lanciciens pro parte vero Fratrum Antonowiczow eorumdem Officiorum Succamerariorum vel Camerariorum Judiciorum Terrum vel Officiorum Castren in Fundum Bonorum Josini Kapiczne Sienice Perillis et Fnalis Josinskich atq Ubinicow Snesorum Antonowiczow haeredit controversum in et pro die hodierna in actu contento advenit Judicium Officij Succamerarij Rawensis aut ejus Camerarij a quorum parte concedens per id Judicium Tribunalis data est facultas Comportationem Documentorum

fundos inter eadē Bona controversos cernen. per Partes utrasq; mediante Juratorū
comprobatione injungendi, Ductus per Partes demonstrandos connotandi eadē
cum documentis confrontandi de Scopulis Signisq; Granicialibus investigandi Ins
quisitiones Juratorias expetendi, proprietatem fundorum resolvendi Scopulos
antiquos revocandi novos ubi opus fuerit erigendi Decreta quoris ac dubia reso
vendi Bona premissa observata praxi lege circumscripta discriminandi Jur
mentum in ultimo actiali Scopulo à Parte Ductum luctante ad prescriptum
legis exigendi, postquam Subsecutam Bonorum eorundē distributionem
hoc Decreto Tribunali præmissa est potestas Supradicti Judicis Terr
vel Officialis Castren. Duorum ubi Tres vicinis ubi Duo absentia non obstante
dummodo unus ex eis Judex Terræ vel Officialis Castren. à quacunq; Parte
conducendi adsit de violentijs injurijs Damnis cumetiq; Partium inuicem
pretensionibus inquirendi investigandi Inquisitiones Juratorias expedien
et Juramenta si à quo intererit exigendi Satisfactionem et bonificatio
nem si cui et à quo juste provenerit prestandam demandandi Pœnas
per quo intererit extendendi Partes tam officiis Succamerarijs seu Jur
rario aut Succamerario in causa Granicierum in causa verò pretensionis
ac violentiarum etiam unius officij Judicis Terræ in omnibus et singul
pretensionibus nihil intactum et irresolutum relinquendo sed fina
ter præsa omni appellatione non obstantibus quibuscunq; manifestat
bus et Jurib; ac discrepantia in Sententijs deciendi et dijudicandi Ju
rum vel cujus decisioni Partes et adcitati ut pareant et acquiescan
ibq; sub Pœna Bannitionis etiq; in causa Granicialis etiam coram
unc officio Succamerario vel Camerario in causa verò pretensionis et vio
rum pariter coram uno officio Judicis Terræ vel Officialis Castren. à quacun
Parte conducendo illo in Trino publicandæ et pro quo condescensionis
mine ut Partes utrasq; collaterales adcitent adcitati verò comparea
judicaturasq; patiantur sub rigore Supradicto in bis irrogando ad q
cint. Et fundum Supradictorum Bonorum controversum ad
quisitionem Partium circumagentium præmissis omnibus solemnitat
de Jure ac praxi debitis nullius Partis Juribus ac fundis in quopiam p
dicendo officiosè condescenderunt et Jurisdictionem condescensionalem
fundarunt Qua fundata Partes ad inscribendū comparitionem præd
mūs acclamare demandarunt, ad cujus acclamationem Partes Jerib
Bernardinus Andreæ Matthias Præpositus Gregorien. et Stephanus Josin
Bonorum Josini Fabianæ et Villæ mineæ desertæ Sanctæ Sanctæ Partes
personaliter Josi Joannes Dareti Ignatius Paulus Josephus Francisc
rianus et Onofrius Antonia Josi Sotaziensis Senex Joguinilla et Eleon
Virgines nuptæ Filij et Filiæ Antecessorum Josi et Actores Bonorum

vnicus et Ulmiensis Haeres per Dnos Joannem Parentem Ignatium et Paulum Filios Antonowicze suis et aliorum Cohaeredum et ac Ulmiensis inter Officium Albertus Lorawski Cancellarius Leopoliensis Bonorum Valerianus et Ebrmowska Haeres ex collateralitate adeitatus inter Haeredes et Defensores Bonorum Ebrzyny ex collateralitate adeitati per Dnos Paulum Bzowski et Casimirum Bogurski suis et aliorum Cohaeredum et Defensorum nunc inter Haeredes et Defensores Bonorum Hosing Antigua ex collateralitate adeitati per Officium Antonium Hosinski Vicecancellarium Decan. suis et aliorum Haeredes et Defensorum nunc inter Haeredes et Defensores Bonorum Hosinski Bartoszowe ex collateralitate adeitati per Dnos Albertum Hosinski et Casimirum Bogurski suis et aliorum Haeredes et Defensorum eorundem Bonorum nunc inter Haeredes et Defensores Bonorum Ebrski per Dnum Josephum Hosinski Vicecancellarium Terrae Siechan. Collegiatum Plucen. Societatis Jesu ex collateralitate adeitatis per Dnum Matthiam Baginski Burgrabium Castren. Decan. coram Judicio presen. Sondescensiali comparentes et Reum Judicialiter conventes Quarum Partium Controversiis inductis Judicium ich Sondescensoriale exaudito, Siquidem Partes collaterales suos pro Trib. presen. Sondescensionis vigore Decreti preinserti Tribunalis adeitationum Relationesq. eidem adeitationum et quibus Haeredes Bonorum Ebrnicza Feria Secunda in Festo Assumptionis infesturo S.ti Mariae per ord. Dnum Matheum Ebiecale Haeredes autem Bonorum Hosing Capitane Sienic Feria Tertia post ich Festum Assumptionis in Festum S.ti Mariae per ord. Dnum Jacobum Hwitowski de Hosing citatis Anno presen. coram Acie Castren. Decan. recognitas inscripserunt Proinde Satisfactione hac impuncto Decreto praefato Tribunalis per Partes Subsecuta adinventa Officium Succameriale Siechanovien. Sondescensoriale Partibus Reum principaliter agentibus Causam prosequi demandat In prosecutione Decernit Quatenus Partes ecclis Documenta quaevis Titulos inter premissa Bona Hosing Capitane Sienic ac Ulmiensis pronunc controversis concernentia iuxta Tenorem Suprascripti Decreti Tribunalis Sui coram Officio Sondescensiali Franciali competent. ich in instanti: comparuit Dnus Actor exhibuit Haeredes Bonorum Hosing Capitane Sienic Documenta in causa mentanda: Die 15ta 15 Januarij Processus ad Judicium Consistoriale Plocen. ex instantia admodum Rndi Viceli Jodkowski in Ebrzyny Plebani contra Dnam Elisabetham Hosinecka Talmierzowa pro extradictione Decimae manipularis ex villa Sienic provenien. etitus: Die 15ta in Sine Siechan. Feria Quinta in Sine Fori S. Cordis Domino Stanislao Kobilo Honesta Fredrini Hosinska Laurentij Hosinski Filia Rzeczi Martini Skotnicki Sonderre Bonorum Sienic Hosing Capitane Hosing Antiqua Hosinae Bartoszowe et Ulmiensis Sienic Haeredibus Supercortes suas totas et integras in Bonis praefatae Dnae in rem Dni Alexandri Hosinski recognita et ad acta reposita Feria Tertia in Sereno Festo Assumptionis Sanctissimae Virginis Mariae

ponis Xti Dñi Anno eodꝫ perrecta. 1619 Feria Quarta in festo Festi Visita-
tionis B. Mariæ in arce Siechan, S. Matheus Hosinski de Hosiny Hapiczne
et pares S. Michaelis Hosinski mansum agri mensurae Lubnen in om-
nibus tribus Campis in Bonis haereditt. Siemice sitt. Donat. 1622 Feria Secun-
da post Dnicam Exaudi in Mława in positione Actorum D. Andreas Hosin-
ski axima et D. Justina Hosinska Alexandri Artaszewski Senioris pa-
te ex altera Divisionem Bonorum suorum Hosiny Hapiczne Hosiny Bo-
rowe et Siemice wsytkie et dobrze cum omnibus attinentiis ac mo-
si in Hosiny antiqua situ perpetuam fecerunt, et eandꝫ ad acta Terr.
Ostrow Feria Secunda post Festum SS. Corporis Xti Dñi 1623 per ob-
tam porrexerunt, 1619 in castro Siecp. Feria Quarta ante Festa
thelemej Apli honestus Matheus Babecki de Hosiny omnibus & sin-
chaelem Hosinski in mansum cum additamentis in Bonis Siemice
Intromisit cujus Intromissionis oblata in Circumstantiis in actis Terr.
Feria Secunda post Dnicam Laetare Quadragesimae Excerta in
octuagesimo Quarto est subsecuta. 1676 in arce Siechan Feria Se-
da in festo Festi Sanctae Annae Matris B. Mariae V. Casimirus
rzynski Stanislai Filius de Ubimiewo S. Petro Grodzkowski
prechia agri in loco dicto Siemice ad Bona Hosiny Hapiczne pertinen
in Bonis Hosiny Hapiczne sitt. Donat, Cujus Donationis oblata in
castro Siecp. Sabbatho post Festum S. Michaelis Archangeli 1677 A
facta, tum processus varios Interstationes ac Manifestationes ex par
haereds Bonorum Hosiny Hapiczne contra Haereds Bonorum Ub
miewo. Comportarunt quoꝫ DD. Antonowscy vocatis Haereds Bonorum Ub
wa Documenta sua utpote: 1619 Feria Quarta in festo Festi Visitatio
B. Mariae in arce Siechan, S. Matheus Hosinski de Hosiny Hapiczne et
res S. Andreae Hosinski tota et integra sortes in Bonis Hosiny Hapicz
et dobrze aty medietatem Bonorum suorum in Bonis Hosiny antiqu
nec non Duos mansos mensurae Lubnen cum additamentis omni
adeo ad mansos ex antiquo pertinen in omnibus Tribus Campis in
nis haereditt. Siemice sitt. dicti Hamaczewskie Donat. 1629 Feria
post Festum S. Bartholomej in Ubimiewo inter Prnes. Thomam Karz
ski Bonorum Bratuty et Ubimiewo Haereds et Joannem Lebinski Bonorum
Stupsk et Ubimiewo similiter Haereds parte ex altera Sylvarum et boram
in Bonis Ubimiewo Divisio facta et de acta castren. Siechan Sabbatho ipso
Festi S. Egidij Confessoris Ao eodꝫ per Oblatam perrecta. 1672 in Arce Siechan
Feria Secunda post Festum Nativ. S. Joannis Baptae S. Casimirus Karzyn
in Ubimiewo Haeres S. Alberti Zarowski Bona sua haereditaria subdita lo
Dobrzyniewo Hapiczne residen nec non Quindam in Bonis prædict. Bona
Bonis Ubimiewo in Summa Trecentorum Florenorum Polon. obligat. Tum Prop
Et ex una

vana

varios et Protestationes ex parte Hereds Bonorum Ubinieva contra Hareds Bonorum Hosiny Hapizne facto. Quoniam vero Partes tam Heredes Bonorum Hosiny Hapizne Siemice ab Heredes Bonorum Ubinieva, quam Heredes Bonorum Ubinieva reciprocè ab Heredibus Bonorum Hosiny Hapizne Siemice Sufficientiorem Importationis Documentorum Summae pro quibus ad praesens res est eviscentium urgent et pretendunt Dictus Officium Succameriale Sufficientiorem eorum Documentorum Importationem Partibus ejusdem demandat Siquid autem Partes loco Sufficientioris Importationis ad Juramentum Super realem Importationem Documentorum rese trahunt Proinde admissibilibus adinventis Decernit Officium ipsum Quaternus Supradictae Partes Comprobent in eam Juramenti rotham prout Documenta utriusque ad Causam praesentem pertinere realiter nihil quicquam illorum penes se celando comportarunt ita ipse Deo et Sancta ejus Fabrique adjuvante et adhibitur omnibus Subditis ad pronuntiandi Juramenti rotham Praestitit Praenominatus Stephanus Hosinsky Bonorum Hosiny Hapizne Siemice Heres suo et ad modum Fratris sui inme, Praestiterunt quoque Praenominati Joannes Severus et Ignatius Filius Antonowiczowie Bonorum Ubinieva Possessor et Heres Suis et aliorum Heredes Bonorum Ubinieva nominibus rotha Supradicta hocce Juramentum Quo attento Liberi abulteriori Importationis pronuntiantur Tandem ulterioribus earundem Partium controversiis exaubitis Officium Succameriale insistendo tenore dicto Decreto Tribunalis ad revisionem Ductuum Partium utriusque condescendendo Decernit Quaternus eadem Partes Ductus suos primo tamen Pars principaliter agens nimirum Heredes Bonorum Hosiny Hapizne Siemice suo coram Officio Comparitori remonstrent id instantanee: Cui Decreto Officij Comparitor Heredes Bonorum Hosiny Hapizne Siemice Satisfaciendo adiverunt Officium idem ad locum certum in Campo sito penes viam de Bonis Hosiny Hapizne ad Villam Ubynowska protendentem versus Lutum dictum Luzy per eandem viam jacens, quo in loco in parte dextra premissae viae inhumatarunt Sepulturae unum angularem Bona sua Hosiny Hapizne Ubinieva tum Podsiedzieva major Sollateralia dividentem, et presens in loco concurrentiam Trinarum hereditatum unius Bonorum Suorum Hosiny Hapizne alterius Bonorum Ubinieva tertiae Bonorum Podsiedzieva major Sollateralium ese allegarunt Quem Sepulturae angularem et concurrentiam praetactarum trinarum hereditatum Officius Albertus Zoranski Ensifer Leopolien Bonorum Sollateralium Podsiedzieva major Hares inter Subsistens pro realibus agnovit. Protestatus Heredes Bonorum Ubinieva contra Heredes Bonorum Hosiny Hapizne et Officium Zoranski Bonorum Podsiedzieva magna Haeredem in ea Sua Heredes Bonorum Hosiny Hapizne Ductum Suum a concurrentia Trinarum hereditatum unius Bonorum Hosiny Hapizne alterius Bonorum Ubinieva tertiae Bonorum Podsiedzieva

wo Hosciszne Gnō Antonowiczow hereditē incepernnt, Bona vero Jerzewo major longè ab hinc remota sunt presentiū in loco nullam fore curr rentiam habent. Reprotestantur Heredes Bonorum Hosiny Kapiczne de ductu ejj circa agnitionem Heredis Bonorum Sollateralium Lodzierzewo major inchoationē. Reprotestatur officium Zarawski Crucifer Leopoliēn Bonorum Lodzierzewo major Heres contra Heredes Bonorum Wisniewo in eo Luia Heredes Bonorum Hosiny Kapiczne Ductum suum ab aciali scopulo circa via publicam ex Bonis Hosiny Kapiczne ad Bona Woynowska tendens et lacum diturum Luzy concurrentia q trianarum hereditatum unius Bonorum Hosiny Kapiczne alteriꝰ Bonorum Wisniewo tertiæ Bonorum Lodzierzewo major Sollateralium reprotestantis Hereditariorum, nonnullo Lodzierzewo Ecclesiastica Gnō Antonowiczow hereditē remotè à Ductu presentantium legitimum inchoarunt Lodzierzewo autem Ecclesiastica pars Bona Woynowska ejj reprotestantis hereditē Casiabitatem suam cum mansis Bonis Woynowska habent. Ā quo loco ijdē Heredes Bonorum Hosiny Kapiczne ad orientem estivalem & invertendo inter agros aratos cuendo in loco prati sub Sylua seu borra ad Bona Wisniewo pertinez in manu Sinistra iacenti Elevationem terræ pro scopulo parietali inter Bona Hosiny Kapiczne et Wisniewo consistez intulerunt, Inquo affectantibus Partibus per Officium Campestre reserato nullum Signum granicale repertum est. Protestantur Heredes Bonorum Wisniewo in Luia Heredes Bonorum Hosiny incipiendo Ductum suum particularem fundi ad Bona Wisniewo Spectan ademerunt et pre ex Elevationem terræ non scopulum parietalem demonstrarunt. Reprotestantur Heredes Bonorum Hosiny Kapiczne in eo Luia nullum fundum Heredibus Bonorum Wisniewo ademerunt scopulus autem modernus verus parietalis inter Bona Hosiny Kapiczne et Wisniewo in rectilinio ab aciali scopulo existit. Tandem versus eandē plagam premisso prato ~~deinde terra~~ ex Oppositio borræ seu Sylvæ ad Bona Wisniewo Spectan in manu Sinistra iacen tendendo in locis prato remonstrarunt Hex scopulos parietales Bona Hosiny Kapiczne à Bonis Wisniewo disterminantes non procul post se in recta linea Situatos, quos Heredes Bonorum Wisniewo pro veris parietalibus scopulis agnoverunt. Aquo loco per orientem recte procedentes ijdē Heredes Bonorum Hosiny Kapiczne in limite rubetis scopulum parietalem Bona Hosiny Kapiczne à Bonis Wisniewo separantem circa agnitionem Heredes Bonorum Wisniewo ostenderunt ulterius partim per in partem dextram ijdē Heredes Bonorum Hosiny Kapiczne declinantes in loco nuncupato Lesisko scopulos binos parietales Bona Hosiny Kapiczne cum Bonis Wisniewo disterminantes post ex Situs agrorum ibidem Heredibus Bonorum Wisniewo ibidem

runt Protestantur Heredes Bonorum Wisniewa contra Heredes Bonorum Gosiny Kapiczne ratione diaratationis prope premissos Scopulos Granicij et appropriationis particule fundi ad Bona Wisniewis pertinenj. Reprotestantur Heredes Bonorum Gosiny Kapiczne in eo Quia licet minima Saratio fundi pereo presens locum apparet, sed eadem Saratio in fundis seu agris ad Bona Gosiny Kapiczne non ad Bona Wisniewo pertinenj existit. Tandem ulteriori tractu Ductus gradiendo sex Scopulos parietales inter Bona Gosiny Kapiczne et Wisniewo ab Heredibus Bonorum Wisniewa affirmatos commonstrarunt, ac post ad locum certum penes fossam consistentem Heredes Bonorum Gosiny Kapiczne cum Ductu suo pervenerunt et hoc in loco concurrentium trium hereditatum unius Bonorum Suorum Gosiny Kapiczne alterius Bonorum Wisniewo tertie istis Bonorum Siemice esse allegarunt. Protestant Heredes Bonorum Wisniewa contra Partem Ducentem in eo Quia hic locus non est representans trias hereditates sed parietem Bonorum Wisniewo et Gosiny Kapiczne Siemice. Reprotestantur Heredes Bonorum Gosiny Kapiczne et Siemice contra Heredes Wisniewa in eo Quia presens locus trinas hereditates distinctas Villarum videlicet Gosiny Kapiczne Wisniewo ac Siemice nunc deserte Villa in se comprehendit. Exposti istis Heredes Bonorum Gosiny Kapiczne Siemice in partem Sinistram se inverterunt et cum Officio Granicali ad locum lutosa pervenerunt et in his locis lutosis Elevationem Terre pro Scopulo parietem Bonorum Siemice et Wisniewo discriminare firmiter asseruerunt et eundem reservari postularunt. In quo reserato lapides multi mediocres et e minutiores insimul secum iacentes inventi sunt. Protestant Heredes Bonorum Wisniewa contra Partem Ducem in eo Quia hec elevatio Terre non est Scopulus sed Sumulus lapidum minutiorum in fundo hereditis Wisniewa ab antiquo in possessione existens de campis prope existens congregatis et prope similem Sumulum lapidum ac elevationem Terre demonstrare offerunt. In qua Elevatione terree per Heredes Bonorum Wisniewa demonstrata et per Officium Granicale reserata Simile lapides presenti sunt. Reprotestant Pars Ducens contra Heredes Bonorum Wisniewa in eo Quia Scopulus Bona Siemice deserta et Wisniewo discriminans per Reprotestans demonstratus est realis omnem Similitudinem et rotunditatem Scopulorum in se habet lapides ea in eo inventi pro Signis metallibus impositi sunt, locus vero per Heredes Wisniewa ac si ad Similitudinem Scopuli realis demonstratus nullam Similitudinem Scopulorum in se complectitur nec lapides in eo inventi manu humana sunt dispati. Reprotestantur Heredes Bonorum Wisniewa in eo Quia hic cumulus lapidum non est representans Granies Bonorum Siemice Gosinky Kapiczne sed in Bonis Wisniewo consistit ad extremum a loco allegati Scopuli per prata Similia lutosa recte eundo ad agros premunire insuetatos ipsi Heredes Bonorum Gosin Kapiczne ipsi Siemicow Ductu

suum continuantes pervenerunt et fossam seu potius vallem ab eisdem pra-
tis per agros ab initio transversaliter protensam nonnullis notabilem Officio Su-
camerariali commonstrarunt et ductum ulteriorem eadem fossa expedi-
re obtulerunt, prout de facto premissa fossa ~~Officium~~ primo recte pro-
tensa ac pers in partem dextram deflexa variis in locis lapidibus si-
gnita, ubi autem via notabili Officium hocce Succameriale partim
campis partim rubetis gressus suos moventes et in his rubetis ad viam
tam Mayer ad Villam Dąbie decurrentem adduxerunt et transgres-
se eadem via penes hancce ipsam viam Elevationem Terræ pro Scopulo acci-
pere Bona Sua Sienice Wiśniewo et collateralia Wyszyny distinguen nomi-
nant concurrentiam trinarum hereditatum unius Bonorum Sienice al-
terius Bonorum Wiśniewo tertiæ Bonorum collateralium Wyszyny pra-
in loco affirmarunt Quam concurrentiam et Scopulum allegati Hæredes
Bonorum collateralium Wyszyny videlicet Joannes Stephanus Dobrojewski
Paulus Brzozowski non agnoverunt quin imo ignaros se premissorum
cerunt Protestanti Hæredes Bonorum Wiśniewa contra Hæredes Bonorum
siny Hoppiczne Sienice Quia licet ductum suum à principio Signis meta-
bus et legitimo limite duxerunt, tamen à Scopulo prope fossam positi
mis so ~~qm~~ Ductu ad Orturum Silvæ per fundos proprios Wiśniewien de-
narunt in prato seu loco lutoso cumulum lapidum minutiorum pro pre-
tensivo Scopulo Officii Succamerariali remonstrarunt, Similes verò cu-
muli sparsim in fundo præs. reperiuntur prout in verificationem
mihi cumulus et remonstratus ab eoq verò cumulo nullis signis o
stitudinem Francisci habentibus per prata ad fundos longo tempore ine
tos et inusuales adduxerunt et per eosdem fundos concurrentia stadiorum
alterius declinando ad meridiem ad metam ad fundos Hæredum Bo
rum Wiśniewa distinguentem, quales metæ in Bonis Wiśniewo plu
me reperiunt, adduxerunt alterius deficiente meta per vias l
gissimo tempore non cultas virgultis coopertas ad similem meta
priori adduxerunt et eadem meta ad parietem Bonorum Wyszyny
Bonis Wiśniewo adduxerunt, eodem Ductu suo notabilem partem
proprii Wiśniewien Bonis suis annectere intendunt, de nullitate
Ductus ulteriorem fundorum proprietarum Wiśniewien pra
rum atq. iterum Protestanti Reprotestanti Hæredes Bonorum
Hoppiczne et Wiśniewo deserte Sienice contra Hæredes Bonorum Wiś
in eo Quia Ductum suum Hæredes Hoppiczne ab avitalitate Con
rentiq. Trinarum hereditatum unius Bonorum Podtrojewo Majo
Officii Lorawsky Brzeźer Leopolien alterius Bonorum Wiśniewa
Antonowicz tertiæ Hoppiczne Suorum Reprotestan hered
cinea agnitionem collateralis Officii Lorawsky Bonorum Podtrojew
major Hæredis hic habuerunt ab eaq avitalitate Scopulis parietalibus
ipsis

esdem

eosdq; GG Antonowicze pro realibus agnitis Bona sua Hosiny à Bonis Ub-
sniewo distinguentibus ad fossam de terra erectam concurrentiam trina
hereditatis unius Bonorum Ubsniewo GG: Antonowiczow hereditt alterius Bo
norum Hosiny Szapiczne Suorum Reprezentan tertiæ Bonorum Sienice
nunc desertorum itidq; Suorum Reprezentan hereditt, tandq; per prata ad
Villam desertam Sienice pertinen recte procedendo Sepulcrum parietalem
Bona Ubsniewo à Bonis Sienice distinguen realem et omnem formabilitate
Sepulcrorum in se complectentem manu humana erectum et dispatio
non procul Sræi Antonowiczowie cumulum ab iquem ac si in reprobatio
nem ejusdq; veri Sepulchri demonstrarunt, ab eodem quoq; Sepulcro per fos-
sam notabilem lapideam Bona memorata Ubsniewo à Bonis seu Villa
nunc deserta Sienice distinctantem, non meta nec campis Ubsniowen
ut pars adversa sine omni fundamento rationis objicit, rectilinie ad ea
litatem concurrentiam trinarum hereditatum unius Bonorum Ub-
sniewo alterius Bonorum Sienice tertiæ Bonorum Wyszynny collateralium
possessione antiqua et usu suo probarunt et ibidq; Ductum suum communem
continuarunt ideirco ad mentem Legis à quo per quem et ad quem lignum
Ductum suum determinarunt et expedierunt. Finito itaq; Ductu, Sæ-
redq; Bonorum Hosiny Szapiczne Sienice medio suprascripto admetato
Heredes Bonorum Ubsniewa abeodq; loco et Sepulcro ac concurrentia trina
rum hereditatum prout Heredes Bonorum Hosiny Szapiczne desum
serunt, huncce Ductum ejusdq; locis et Sepulcris concordanter cum Here
dibus Bonorum Hosiny Szapiczne Sienice usq; ad locum quem Hered
Bonorum Hosiny Szapiczne Sienice in Ductu suo pro concurrentia
trinarum hereditatum nempe Bonorum Hosiny Szapiczne Ubsnie-
wo et Sienice nominarunt, continuarunt et ab eodq; loco in partem dex
tram declinarunt et primo fossa ac tandq; via notatos notabili seu Se
nita et transgressa via de Bonis Hosiny ad Opp Durowa tranavera
liter currenti ulterius prati et meditullio seu rivulo communi prætorum
gressi sunt et exinde ex eodq; rivulo in locum elevatiorem ad parietem Bonorum
Hosiny antiqua cum Officio campestri pervenerunt et Ductum suum inter Bo
na Ubsniewo et Bona Hosiny Szapiczne Sienice præsep in loco determinarunt
et ibidq; concurrentiam trinarum hereditatum unius Bonorum suorum Ub-
sniewo alterius Bonorum Hosiny Szapiczne Sienice tertiæ collateralium Bo-
norum Hosiny Antiqua appellarunt. Fundosq; Bonorum Hosiny Szapi-
czne cum Fundis Bonorum Sienice ex ratione separationis eorundq; fundo
rum commixtos abstinuerunt. Quam concurrentiam trinarum hereditá
tum cæsius Antonius Hosinsky Dincerna Locen Bonorum Hosiny Anti-
qua collateralium Hæres ut asserit tamen de tertia concurrentia per ille
redq; Bonorum Ubsniewa pro re Bonorum suorum prætensa et allegata
ex ratione campestrium adpresens Controversorum abantiquo per nemine
usurpationis et seminationis cujus tam sit se ingerere ut

Protestant Heredes Bonorum Hosiny Hapiczne et Vienice contra Heredes Bonorum
Ulmiewo ibq in eo licet ijdq Heredes Ulmiewa exordium Ductus sui ab aciali
puto Trinas hereditates Scilicet Bona Bod krojewo major cu. Albert Zera
bujan Leopolien Ulmiewo eorum et Hosiny Hapiczne Vienice Protestan
dict distingwen similiter prout Jam originaliter agendo Cumpserunt et pari
bus Stephan Bona ipse Ulmiewo à Bonis Hosiny Hapiczne Protestan heredes
dishinitan concordanter secum Protestan usq ad fossam Seuleum trinas
reditates Bonorum Ulmiewo eorum Gg Sentenowirow hereditt Hosiny
piczne et Vienice admodum Rndi et Gnosi Hosinsky ibi itaq heredes Prot
gwen continuarunt, Sed quia ab eod loco declinando ad dextram à Ductus
testan Empert tramite et naturali limite, deinde rivulo Bona Vienice
be erta ad Protestan pertinen p. nonnullo Ulmiewo eorum Jonines tres Am
ut Donatio per fratres Matheum Hosinsky in personam Andreae Hosin
filij sui Super totas et integras Sortes in Bonis Hosiny Hapiczne et de
item duos mansos mensurae Sabmensis in omnibus tribus Campis in Bo
sijs heredit Vienice sacen in otne sexhan Feria Quarta in Vigilia Festi Vis
mis Stanarie 1629 anno recognite edocet in se complecten et gramicie
distincta ad hoc tempus uti inante à Bonis Hosiny Hapiczne habe
runt et ad aciabitatem concurrentiam trina hereditatis unius Bonorum
Hosiny Hapiczne alterius Bonorum Hosiny Antiqua tertiq Bonorum Sem
non vero Ulmiewo iam altius circa fossam determinatt distingwen prob
agnitione Heredes dictt Bonorum Hosiny Antiqua collateratt adduxerunt
demq Ductum suum incompetenter absq omni fundamento evincen et appro
ne collateralium determinarunt Circa de insubsistentia ejusdem Ductus
minij Ductus iterum atq iterum Protestant. Reprotestant Heredes Bonor
Ulmiewo contra Heredes Bonorum Hosiny Hapiczne Vienice in eo Quod
redes Bonorum Ulmiewo Ductum suum à Seculo circa fossam pariet
Bona Ulmiewo et Hosiny Hapiczne Vienice distingwen per utraq Partes
to gerunt et naturali limite ad rivulum rivulo vero ad locum trina
reditates repraesentan videlicet Bona Hosiny Hapiczne Vienice et Bona
miewo ac Bona Hosiny Stare adduxerunt. Expeditis itaq modo premissis
utrarung Ductibus et ijsdem annotatis Officium Sonbescens viale semper
simgit Quaterus Partes coad in probationem et reprobationem Ductuum
pedit Inquisitiones per Testes Scenes rei gestae bene matos ibq instantanee
cant, Ibiq commissio in ordine educendarum earundem Inquisitionum inter
via Sonsciant et sibi communicent tum Respective reservant et ma
bus sijs subscripta cum Registris Festium Officia Sondescensorali perficien
conscripserunt reservaverunt ac sibi communicarunt et ad Ulterius pro
cerunt Post quae petacta omnem Judicij apparatum ad pronuntiandum
menti rotham Super incorruptionem Festium ejusdem Partibus hoc Officium
addit Praesidit S. Stephanus Hosinsky Bonorum Hosiny Hapiczne Vienice
suo et admodum Rndi Fratris sui nomine praesidit quod et Ignatius Ebor
norum Ulmiewo Heredes suo et aliorum Consortum nomine
serata debita praestandorum Juramentorum Solemnitate Juxta Testes

E primo fossa de seu loco

serunt et Inquisitiones suas per Testes Juratos distinctim Partes utrasq; eduxe-
runt. Partibus eductis Inquisitiones Controversiis et situationibus Partium indu-
ctis Officium Succametariale examinatis ad lectionem Inquisitionum eductarum
pendescendit Ex quibus lectis maturaq; cum deliberatione in omnibus circum-
stantijs examinatis et ponderatis attentisq; supraannotatis Documentis et
illis bene intellectis tum consideratis ex re oculis subjecta locorum positionibus
et Ductuum Partis utriusq; situationibus Quandequidem ejdem Officio sampestro
fonde censoriali sufficienter et documentaliter probatum ac deductum est
Heredes Bonorum Gosiny Kapiczne et Sienice Ductum suum inter Bona Go-
siny Kapiczne sua, et Ubyniewo et Terminum a suo a Sepulo peresciam be
Bonis Gosiny Kapiczne ad Villam Ubynowka decurrentem consistentij versus
Lutum dictum Lucy postea q; viam facien. loco Concurrentie trinarum
hereditatum unius Bonorum Suorum Gosiny Kapiczne alterius Bonorum
Ubyniewo tertie Bonorum Collateralium Lodzkiewo major circa agnitionem
officij Zorawskij Ensiferi Leopolien coronaq; Bonorum Lodzkiewo major Here-
redes seu Lodzkiewo Ecclesiastica ut Heredes Bonorum Ubyniewo asserunt
desumpsisse, et cum eodem Ductu suo signo pariete Bona Gosiny Kapiczne à Bo-
nis Ubyniewo disterminante Sepulo parietalibus per Partes utrasq; previalibus
agnitijs firmato procedendo ad Concurrentiam Trinarum hereditatum unius
Bonorum Gosiny Kapiczne alterius Bonorum Ubyniewo tertie Bonorum
Sienice memoratis Inquisitionibus vallatam et confirmatam perveniss[e]
et huncce Ductum parietis Bonorum Gosiny Kapiczne et Ubyniewo nulla in
terveniente Heredum Bonorum Ubyniewo contradictione expedisse, ab
eadem Concurrentia Trinæ Hereditatis Bonorum utpote Gosin Kapiczny ch
Ubyniewa et Sienicew Ductum parietis inter eadem Bona Ubyniewo et Ubyn-
Sienice adpresens desertam ad Bona Gosiny Kapiczne pertinentem limites
suos et distinctiones ab alijs Villis attestantibus Inquisitionibus et instru-
mentis Documentis per Partes repositis videlicet Donatione Bonorum seu
Sortium Gosiny Kapiczne Gosiny Antiqua Gosiny Bartoszowe et Ubyniewo
Sienice per Illustrem ac Honestam Hedwigim Gosinska Laurentij Filiam Ko-
bilis inartium Chotomskij Contem in rem Procis Alexandri Gosinskij Filij ob so
annis Lunæ Latrey Sui coram Actis Castren Piechan Feria Quinta in Bastino
Festi Sanctæ Septice millesimo Quingentesimo Octuagesimo Quinto facta et
ad acta Feria Senexa in Trinis Communibus Terribus Feria Secunda post Se-
ptum Sacratissimi Corporis Xti Dni Anno eodem per oblatam perrectam Geor-
gium Bini resignationibus utriusq; per Ignatheum Gosinskij Filium ab Ar-
rea coram Actis Castren Piechan Feria Quarta in Festo Visitationis Bi
Mariæ millesimo Sexcentesimo Decimo Nono Anno et quidem una in re
Ignatheo Gosinskij Filij Sui Super totas Sortes Bonorum Gosiny Kapiczne
et Dybeske ac Super medietatem Bonorum Gosiny antiqua tum Super
Duos mansos mensurae Culmen cum adjacentijs in omnibus tribus

campis in Bonis haeredit. Sienice dicter Hermacrewskie sitos, altera au
in personam Rdi Michaelis Gosinsky Filij Andreae super mansum a
mensurae Lubnen. in omnibus tribus campis cum adhitamentis ade
mansum ex antiquo pertinen. in Bonis haeredit. Sienice consisten re
giritis. atq. Divisione Bonorum certa per Rdem Andream Filium ol
tricem Gosinsky ex una et Rdem Cristinam Gosinska Filiam olim Alberti
Alexandri Ostaszewsky ex altera in ostava in possitione Acta
Terminum Feria Secunda post Dominicam Exaudi Millesimo Sexcentesimo
simo Secundo Anno confecta et in Acta Bonen. in Trinis communibus
restribus Feria Secunda post Festum Sacratissimi Corporis Rdi Michaelis
Sexcentesimo Vigesimo Tertio Ad ingrossata, qua mediante divisione
Rdi Andreae Gosinsky Bona Gosiny Kapiczne et Gosinsky Bartoszewe
Sienice uxoris, Rdi Liverij Ostaszewska Filiastrae ejus Bona debeb
ab ea in eam divisionij pegretu ejecerunt, alijsq. Documentis et probatis
exincentibus et explanantibus habentem, tuderaq. deva tate Villae per
quisitionem et per existentiam eorundem ruderum Aulis subjectam in
demonstrantem, legitimè derivatum eodem pariete Bona sua Sienice de
ta à Bonis Ultimieuo dividenti Inquisitionibus legalisate ad locum con
rentie trinarum hereditatum unius Bonorum Sienice alterius Bon
Ultimieuo tertie Bonorum Collateralium Ulszyny testimonijs Bonor
iuratorum probate rite continuate et hocce in loco premissum Duc
cum recognitionibus Testium consonum et Terminum ad quem
terminate. Jam autem Haeredes Bonorum Ultimieuo licet Ductu
suum inter Bona Ultimieuo et Gosiny Kapiczne abeodem loco vide
à Suprascripto Scopulo circa viam de Bonis Gosiny Kapiczne ad Villa
Wymowska pretendentem ex oppositio loci lutosi vocitati Luzy in cen
conformiter cum Haeredibus Bonorum Gosiny Kapiczne in choate
huncie Ductum ejusdem locus et Scopulis parietalibus in Ductu Haeredum
norum Gosiny Kapiczne praexpressis prout et Haeredes Bonorum
ny Kapiczne usq. ad locum concurrentie trinarum hereditatum
Bonorum Gosiny Kapiczne, alterius Bonorum Ultimieuo tertie Bon
Sienice Inquisitionibus modernis indigitatum deuxte, tamen ab
loco, in ulnam sinistra relicto ejusdem pariete Bona Ultimieuo à Bon
Sienice separanti cum eodem Ductu suo in partem dextram de inver
et limite alieno Bona eadem Sienice à Bonis Gosiny Kapiczne distin
primo processisse, ac post transgresso eodem limite infundos et prata Bon
Gosiny Kapiczne haeredit. involasse, et ejusdem pratis ad parietem Bon
Gosiny antiqua seu concurrentiam trinarum hereditatum unius
norum Gosin Kapiczanych alterius Bonorum Sienicew tertie Bon
Gosin Stanych contra recognitiones Testium iuratorum devenisse

1760

finiciem autem Bonorum Wisniewa ad parietem Bonorum Hosin Va
ryer secundum resonantiam Inquisitionum renatti esse, nempe Bo
na Hosiny Kapiczne et Siemice parietalitatem et sontigiy tatem cum
Bonis eisd. Hosiny antiqua iuxta eloquentiam testimoniorum et Dona
tionis per Ill. Nimirum Karzymsky olim Stanislaj Filium de Wisniewo
in rem Piotr Starowolsky super Duo predia agri in loco dicto Siemice
pertinens ad Bona Hosiny Kapiczne in capientia à fronticie Wisnie
Wisniewska finientia ad fronticiem Hosiny antiqua in Bonis Hosiny
Kapiczne dicti coram Acti Castren. Siechan. Feria secunda infino Festi
Corporis Anno currente Millesimo Septingentesimo Sexagesimo
sexto Ab recognitae habuisse, pretatem Haeredes Bonorum Wisniewa hinc
inde Ductum in aliena concurrentia hereditatum contra Inquisitiones
Documenta ac rem actis subcertam illegaliter finitos Idem Officium
Sanpetrense Siechan. Sondercensoriale attentis premissis Studendo in Iustitiae
et aequitati reprobato Ductu Haeredum Bonorum Wisniewa à delato concurrentia
finitarum hereditatum Wisniewa Hosinow Kapiczneh et Siemicow de unum
to circa parietem Bonorum Hosinetzych in alienis hereditatibus deter
minato uti Iustitiae Inquisitionibus ac Documentis contrariis, Ductum
Haeredum Bonorum Hosin Kapiczneh et Siemicow uti aequitati consonum
Testimonijs Censum ac Documentis authenticis legitimatum omnibus mo
dis probatorem abinvicem Haeredibus Bonorum Hosin Kapiczneh
et Siemicow adjudicat et Decernit Quatenus each Pars Ductum lucrans
cat et Officium Succameriale in ordine Spanderum Sepulcrorum du
cat Illustrissimum unum ex Haeredibus Bonorum Hosin Kapiczneh et Sie
micow in Satisfactionem Statuti Regni et Decreti Tribunalis Rni Petricovien
sis authoritate cujus praesens pertagitur Sondercensio, super realitatem Ductus
ejusdem in eod. Statuto Rni praescripta in ultimo Capulo sufficienter probet ideo
circa Testibus Habilibus Appellant Haeredes Bonorum Wisniewa ad
Iudicia Tribunalis Rni Petricovien. non admissa uti per Decretum Tribunalis
Rni Petricovien. Supra annotatum pacta Protestans Officium cum parte
reprotestatur Quoniam vero Ignatius Antonowicz unus ex Haeredibus
Bonorum Wisniewa alionum Coheredum Bonorum Wisniewa frater na
tu major ab attentatione Spanderum Sepulcrorum et attentando Juro
mento recedit Executio Decreti Tribunalis in sortem acta Partis Officii
Sondercensorialis per ill. Decretum non est praecommissa, Deinde super eod.
Ignatio Antonowicz disparente Denarii Banitiones perpetuae Decreto Tri
bunalis interpositarum intuitu contraventionis ejd. Decreto ex instantia Hae
redum Bonorum Hosin Kapiczneh et Siemicow obtinendum Decreti
Denarii Banitii mi ad
et similia in Actu contentum adpublicandi cum Denarii Banitii mi ad
hibiti, Quibus additus in frequentia multorum diversae conditiones
nominum adpresens congregatorum ex praecepto praehibitum Haec
Eadem

Ignatium Antonowicz disparentem pro Banito et De Regno Dolonice Do-
nijsq ejusdem Annexis proscripto proclamavit publicavit de quo praesens ejus
omnis Relatio. Postquam publicatae Banitionis poenam Officium Campe-
Condescensoriale Causam praeserp ad Officium Capitaneum loci seu locorum
cujus vel quorum cum Bonis suis subest Jurisdictioni idem Banitus pro
facienda et debito Juris tractu de Bonis ejus peragenda Executione rem
remittitq praeserp. cum Comparentibus vero tam principaliter agenti-
quam Collateralibus Officium idem eandem Causam ad Terminum in Judi-
Tribunali Rni Petricoviensi ex Remissione incidenti suspendit suspen-
habere vult Decreti praeserp vigore. Inquisitiones autem praesenti
Termino per Partes utrasq eductas Siquidem Haeredes Bonorum Ja-
wa Inquisitionem per se eductam ab Officio Condescensoriali recipere
renuunt. Officium idem Condescensoriale Graniciale cum Interrogatis
et responsoriis Sigillo suo gentilitio in occlusis rothulis obsigillatas
Haeredibus Bonorum Hasin Kapicznych et Sienicow extradendas esse
censet prout actualiter iisdem Haeredibus Bonorum Hasin utrasq In-
quisitiones extradit. E Regno

Sigismundus Grabowski Camerarius Graniciales Terrae
Michael Nosarzewski Judex Terrestris Liechanoviensis mp
Josephus Ciemnicuski Judex Terrestris Rosanensis mp

Officium pens Crnae Capitalis Plocen ad oblationem Gsi Jo-
phi Ozarowski Decretum Condescensoriale Infrascriptum in Bonis
inferius nominandae officiose per Infraspecificatum officium Cam-
meranale, Graniciale et Judicia Dna Liechanoviensis et Rosa-
nensis inter Partes Intracontentas expeditae ac manibus Pa-
fra nominandae MM Judicium proprijs subscriptis Reproducendum
ad Actocanae actisq pensae Ingrossandae suscepit in Terrae
Sequentis Inseratis originale eiusdem Dni Circa acta relata
In Cro Plocen. F. 6ta postridie F. S. Margarethae
Virginis et Martyris Ao Dni 1752

Actum in Bonis Bydorzyno Sortes olim Gsi Joannis Chudzynski ubi in Trito Condescensionis Feria Quinta post Festa Pentecosten pxa Anno Dni 1758mo.

Coram Gnoso Adamo Milodroski Burgrabio Castrensi Plocensi in praesentia Mlium Ludovici Czachorowski Andreae Suchodolski, Antonij Zglinicki ac aliorum ad Actum praesentium congregatorum necnon Mlis Rni Gnlis Providi Matthiae Turbator de Borzewo authi et Jurati actum praesentium acclamantes.

Quod Officium Burgrabiale Condescensoriale in fundamento Decreti Castrensis Plocensis Feria 2da prodesti Festi Sae Catharinae Virginis et Martyris Anno proxime praeterito inter GG. Matthiam Parentem, Joannem, Martinum, Albertum ac Claram Minorennes Filios Chudzynskie olim G. Joannis Chudzynski Lucres Ignos Actores ab una, et Mles Marianam de Lisskie primi olim G. Joannis Chudzynski ubi voti olim G. Michaelis Zglinicki ad praesens Relictam Viduam Matrem, Valentinum Albertum et Magdalenam Zglinickie Filios et Filiam, Actos praelati. Quo memorato Dto Condescensio Officij sui Burgrabialis ante omnia pro injungenda Comportatione Documentorum Status Sortis ejusdem enucleantis, investigatione in quonam Statu post fata praelicti A. G. Joannis Chudzynski extabat per quemnam esset desolata sive reperata, indagatione praeseminationum, aliarumque praetensionum et injuriarum cognitione, inquisitionum hic opus fuerit expeditione, denique Satisfactionis Parti Competenti injunctione est assignata, Condescendit, Jurisdictionem suam Officiam praecustodita prius pace et Securitate publica fundavit, ac Post Par

Quatenus Nlis Zglinicka Citta compos in eam jura
menti Rothan prout realiter Documenta supra
expressa comportavit nec ulla alia apud se cele
vit et addit eam Nlis ad pronuntiandam juramenti Rothan
praestitit. Quo attento juramento officium Condescensoria
le satisfecisse in puncto Comportationis Documentorum
adinvenit. Nihilominus Partibus ulterius Parti
bus Causam prosequi injunxit. In prosecutione Quoni
ulterioribus Partium controversijs coram se indu
ctis exauditis et quidem Nli Matthia Chudzynski
Compensationem Inseminationum stante posse
sione praedictae Nlis Zglinicka amissarum bonificatio
nem decolatorum aedificiorum petente Quoniam
non modo ex investigatione a vicinis hujus rei
bene gnaris officiose facta, quam etiam et ipsius
met Nlis Zglinicka Cittae agnitione ea se In
seminationes per Nlem Laurentium Krasnicki
Ejusdem Nlis Zglinicka Tenutarium possessorem
et quidem Siliginis hyemalis sulcos 3 Triginta
duos hyemales, hordei, bunionis, Ocimi, Risi,
Nitici sulcos aestivales Octodecem vigore visi
onis esse factae non reseminatas esse con
stat, Proinde Officium Condescensoriale decernit
Quatenus Nlis Zglinicka pro ipsa amissis In
seminationibus Summam Quinquaginta flore
norum polonicorum in et pro Vigilia Festi Nativitatis S. Joan
nis Baptistae anno praesenti eidem Nli Matthiae Chudzynski Tra
tri et Successori naturali sine quibusvis olim
Nlis Joannis Chudzynski sine quibusvis juris
diffugijs et praetellationibus solvat seu Idem Nlis
Mathias Chudzynski ex Summa per olim Nlem
Joannem Chudzynski super sorte ipsius haere
ditaria eidem Nli Zglinicka Inscriptam defalcet, Ea
ad Cathegoriam praetensae Summae Triginta flore
polonicorum NN. Joannem Martinum Albertum et Clara
Chudzynskie olim N. Joannis Chudzynski Filij
Successores legmos praetensam vigore scripti manuali

ritum applicata, super qd inventarium nulla
alia N. Matthias Chudzynski Actor reperta esse agnoscit allegat
Proinde Offm Condescensoriale non posse pre
tendere restitutionem pfatorum inventariorum Nlem
Chudzynski adinvenit, imo virtute superius ex
pressi Testamenti Nli Zglinicka Rlitae Viduae
Cittae Eadem adjudicat. Quo vero attinet reliquas res mobi
les Regestro seorsivo nunc conscripto specificatas,
ex Jure et vitalitio p Cittae emissas Judicialiter
decernit Officium Condescensoriale Quatenus
easdem vigore ejusdem Regestri manu ipsius Cittae ac Offi
cij sui subscripti in et pro Crastino Festi Sanctissimi
Corporis Christi Dni ~~Prox~~ Anno pres in praesen
tia unius Nlis p Actorem Conducendi eidem Actori Nli
Chudzynski extradat et restituat sub rigore et in
Termino suprascriptis. Decreti sui Condescensorialis
vigore.

Adamus Milodrowski Burgrabius Castrensis Plocensis

Inpp

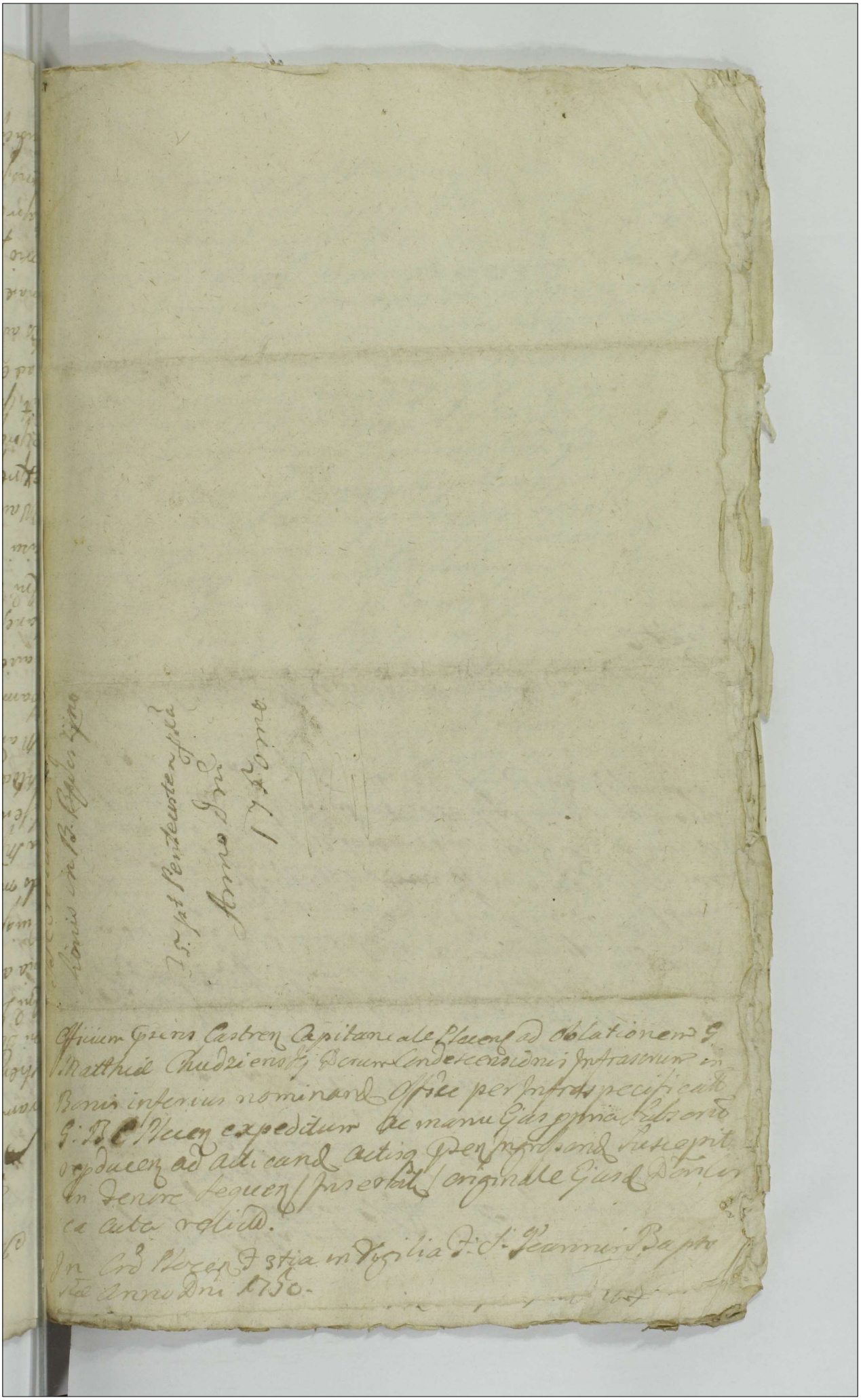

Actum in Bonis Rosciszewo ante hortophorium Curiae Feria Quinta post Festum Sancti Thomae Apostoli proxima Anno Domini 1750mo.

Coram Gnoso Adamo Miłodrowski Burgrabio Castrensi Plocensi in praesentia Nobilium Stephani Dzierzgowski Bartholomaei Paprocki et Mtis Rni Gli Providi Fabiani Sadowski de Chraponia authe et jurati Actum per acclamantis.

Quicquid Gnosus Burgrabius Castr Plocensis parendo muneri Officii Sui Burgli ac additioni Sui a Mtio Antonio in Zakrzewo Zakrzewski Vexillifero Tauscensi Judice et Capitaneo Castr Plocensi habita ex Requisitione Officii Mtis Mariannae Lucae de Dessery olim Mtis Joannis Kampenhausen Succamerarii Parnaviensis Contis Rutae Viduae Matris Ignatii Capitanei Lielecensis Joannis Vexilliferi Sieriticum Rni Filiorum Kampenhausenorum ac Gnosorum Francisci Malewski Joannis Kathowski, Alberti Wawrowski ac aliorum Actorum in processu expressorum Partis Jurevincentis ad Bona in actu expressa cum Supradictis Nobilibus condescendit, Jurisdictionem Officiam Custodita prius pace et Securitate publica fundavit, ac post Partes ad Sui Comparitionem praedicto Mtis acclamare ingressit. Quo Jure Trnd Mtis acclamatorio pro Comparens Mtis Bartholomaeus Paprocki a Parte Actorea Impetratus Plenipotens produxit Condemnationem Petricoviae in Judiciis ordinariis Nobilibus Tribunalis Rni

Feria Sexta postridie Festi Sae Hedvigis Viduae Electae
Des anno praesenti ex Instantia Suprascriptorum Mag.
Kampenhauzenow ac aliorum Actorum Super Mag.
Josepho Jezewski Dapifero Plocz et Catha-
rina de Rosciszewskie Conte aliis invicem Congtus
Dapiferis Plocz, Petro Benedicto Filijs itidem
Rosciszewskie Dominis et Principalibus tum cujusvis
nominis nn. Obrębski Antonio Zołtowski Jaco
Zgliczynski, Sochacki Woyciechowski tam
tis ac Comprincipalibus, denique Subditis de Bo
Rosciszewo Borowo Wrzesnia Polik Zamoscie
Lipniki Ostrowij Sniedzianowo ejusdem et
Dapiferi Plocz proprijs et hocia Causa
tione per exdem Citatos et quidem Domino
Granitiers inter Bona Borowo et Stopino dis
rationis, fundorum ademptionis aliarumque
juriarum in processu Exaratarum Mmfui Actoris
illationis, ac post Condescensionis per Mmfi
Succamerarios expediendae excitato per
plices et Subditos suos violento tumul
disruptionis, vertente obtentam, vigore
jus petijt nne Principalium suorum Executio
fieri et peragi, cujus postulationi Offrum Pens
grabiale, annuendo Executionem peragere voluit, quam
licet nemo a parte Citata impugnavit, ve
Quoniam nondum sunt litti sufficienter
victi Proinde Offrum Burgle Causam hanc
ad Judicia Tribunalis Rnum Petricoviez Re
sit. Postquam peractam in Bonis Rosciszew
no Executionem Ividem Grossus Bartholomae

Paprocki Partis Actoreae Jurevincentis Pleni
potens nomine Principalium Suorum
petijt Officium praesens Burgle ad peragen
dam in Bonis Sniedzanowo Executionem,
cujus postulationi Officium praesens Annuendo
die in actu expresso ad praefata Bona Sniedza
nowo Condescendit Jurisdictionem Officium
fundavit, ac post Partes acclamare injun
xit, Quo in Terminis plus Comprehensis Idem Nobilis
Bartholomaeus Paprocki reproducta, eadem Conde
mnatione de actu supra exarato in Judicijs
Tribunalis Rnae Petricoviensis Sup. Generoso Joan
ne Zorawski ratione per ipsum in Terminis me
moratae Condescensionis Granitialis vio
lentiarum perpetrationis tumultus junctim
cum alijs Complicibus excitationis alias pro
cessu fusius obloquente obtentam vigore
cujus Officium praesens Executionem peragere volu
it, verum quoniam Subditus L. Casimirus
Gayda his prolatis nie do mnie to Nale
Zij tylko do Pana Impugnavit, Bona non
sunt sufficienter processu convicta, Proinde Cau
sam hanc cum toto effectu ac Partibus ad
Judicia Tribunalis Rnae Petricoviensis Re
misit, Officium praesens Remittitque praesentibus Conservando Terminum
tam MM Jezerskim quam eorum Complicibus
Famulis Subditis in processu expressis sine
ulla adcitatione in Judicijs praefati Tribuna
lis Rnae Petricoviensis, tunc, dum, et quando
ante gasam L. Casimirus Gayda in defectu Curiae

Causa praesens ex Regestro Competenti ad judicandum quaderit, Comparendi peremptorium

Adamus Mitodrski Burgrabij Castri Plocen[illegible]

Actus pactae Executionis in B. Rozinsko et Smiedzanowo

1750mo

Anno

Ostrzodzij actum Executionis Plocensis ad Oblationem Dni Valentini Hnanski offze per Infraspecificato Jsup Burgrabium Ozene Plocensem Expedito ad Manus ejusdem Suscripto reproducere ad Acticanum Actus Ozene Ingrossandi Suscepitum tenore sequenti Inserat 1 Originale ejusdem Actus Executionis circa Acta relicto

In Castro Plocensi Feria Tertia Prima Festi Sanctorum Trium Regum Anno Dni 1750mo

Sochocin.

178 [illegible] 571

Actum in Bonis Ignacowo Jerzorki in Summa Sądow Albertj Jerzyńskij, et Agnethis de Skrebowskie vicem conjugum Cittjure Vigt. in ejsd Bonis haerens Fra Secundâ pt Dnicam Miserecordia pxa Anno Dñi 1750. coram Dnoso Jacobo Kozicki B. Sochocz in Decretis Rmum Adami Krupczeńskij, Matthiâ Lusowskij, necnon Nris Ignatio Horesti Gregorij Kolicchi de Dronowo authe et Jura ad Actum preng acclamand assumpti. Qui gerdem Dig Laurga ex Castren Sochocz ministerio legibus Rni de pagen executionib onne sancitis, satisfaciendo quoq; additioni ab gdm Nro Thoma Regorio à Dzierzbowa Lora Dembowski Sochocz Starosie etc supreo ad instantiam pagend habitae, vigore muneris officij sui ad Bona supradicta seu summam ibid haerens cum supradicti Nroby mlgo condemnationis jurisdictionem sub ostia p supradictum Nrum fundavit, pacem et securitatem publicam circa ejusmodi actus offerre de lege servand spustodivit Pres utraq; ad sui comparitionem pdie et gdi acclamatoe injunxit, sub cujus gdm acclamatione Pro comparens Dnus Simon Brenski Advocatus vicinus reproduxit Rdnam Badmi cum ejus publicatione de actu ejusd in Libro in tribus Terrigis Particularibus Fra Secundâ post Dnicam Lemi mirae Laudem pxa ad Dñi 1750. et hoc in causa ratione tam sui Actt jure vincend qua Successor Dñi Andreae Faustini Stus ab impedimento juridico Nris Catharinae de Krajewskie Lubicett et gdis Nicolai Skrebowski Bonis vidua nolle evictionis, Leuthmae pro gdo tertio Bonorum Wolquino ipsi exposito juxta pactum Contractus resignatt sibi actt non solutionis Dig gdis Krajewskie Conjugib Cittjure victi obtento et publicato vigore cujus condemnatione et ejus Publicatione petijt executionem fieri et pagi. Verb quoniam exadverso pro comparens Nris Reduxit Krajewska Virgo Factula Sociatis Lani executionem nis thematibus Bonis quae dedopuszczam tey executoi Si gdis Nris Krajewskiego Lara nego ad domum vilmas impugnat et fieri impediret. Qua attenta pro Dig Skrebowski impugnat

Recipiat Partium Judicium aliquod inferre videatur ab Executione Supsedit, Causamque praesens cum toto ejus effectu actibus ipso utrisque pro ulteriori disjudicatione fortioriq. demandandae executione rursus ad Judicium Terrae Dobrinensis remisit mittitque praesens conservando Terminum Partibus memoratum ut in praeallegatum Judicijs prius et proximius abhinc in Lipsi celebrandae sine quavis adcitatione comparendi peremptorium. Jacobus Kesicki Burgrabius Castrensis Plocensis

Officium praesens Castrensis Capituli Plocensis ad oblationem N. Simonis Bor actum executionis infrascriptum in B. infernis nominandae per infrascriptum S. B. C. Plocensis expeditum ac manu eius subscriptum reproducens ad acticandae actisque praesens ingrossandum pit in tenore sequente (inserat) originale eiusdem actus circa relictum.

In Cro Plocensi idque sub celebratione Judicium feria tertia post Dominicam proxima ao Dni 1750.

Actus pactum executionis
Expte N. Brzuski in
B. Gonczewo Jeziorki expe
ditum Anno 1750

Actum in Bonis Borowice ante Portam Nobilem post Dominicam Quinquagesimae proximo Anno Domini Millesimo Septingentesimo Quinquagesimo

Coram Gnoso Joanne Chmielewski Burgrabio Castrensi Plocensi in Praesentia Gnosorum ac Nobilium Sigismundi Trębinski et Francisci Dzięgielewski necnon Nobilis Rni Gnalis Providi Francisci Pawronski de Villa Gulcew Actorum et juratis Actum praesentem Acclamantis. Qui quidem Gnosus Burgrabius Castrensis Plocensis inherendo legibus Rni de peragendis Executionibus in nomine Sanctis, Satisfaciendo quoque Muneri Officii Sui, additionique a Magnifico Thoma Dębowa Gora Dębowski Capitaneo Plocensi ad infrascripta peragenda habita, Vigore Condemnationis de actu ejus Sabini in Trnis Communibus Terrestribus Fra 2da in Crastino Festi Sancti Andreae Apli Anno Dni Millesimo Septingentesimo Quadragesimo Nono una cum Continuatione Causarum anterioris Actus in Registro ex arresto pendentium Vigore Legis positivae ex Reclamatione Celebratae super Magnifico Francisco Rosciszewski Notario Trni Plocensis Bonorum Borowicensium attinentiis Haerede respectu non Solutionis Summae Quatuor Millium Tymphoniorum per Magnificum Joannem Sigismundum in Hanowo Rosciszewski Vexilliferum Janscensem Actorem Parentem in Constitutionem de Bonis Paternis et Maternis Gnosae Florentiae Rosciszewskae Consortis Gnosi Valentini Podczaski Burgrabii Castrensis Gostinensis assignatae, Eorum Stantia a Supradictorum Gnosorum Valentini Podczaski Burgrabii Castrensis Gostinensis et Florentiae Rosciszewska in Vicem Conjugum Actorum opplentis et publicatis, Ex Requisitione officiosa Condescendit a Bona in Actu Constituta, Jurisdictionem Suam adstantibus Nobilibus et Mli Consentiente Magnifico Pitto Fundatore Partis Intrasatam Actoream jure [illegible] Citatam jure victam ad Sui Praesentiam [illegible] Mli acclamare injunxit, Quo in Trno acclamatorio [illegible]

12.

Consentiendo Nobilibus aliisque Dominis sine ulla additatione [illegible]

180 III 873

Actum in Curia Regnorum Rzepotary Zotardy, Zeitz etiam
Rzepotarskie hereditaria ibm in termino sondzesmonis per
Ostrense Curie prefixi & assignato Dies quinta post Dominicam
Quasi quadragesimalem proxima Anno Domini Millesimo Septin-
centesimo quadragesimo nono. Presentibus Nobilibus Petro Zebrowski
Mathia Rzepotarski, Paulo Skrzetuszewski, ac alijs ad actum essentem
prejatis, nec non Ministerialibus Regni Generali Davido Josepho Kowalski
Actu Regzowo authentico & iurato ad actum subscripto
et eundem authorisante.

Postea Officium Burgrabiale sondzesmonale Ostrog Curie Dei
ta judicij officium sui inter Spectabilem Romam Zotynskie et Marianam de Kowal
skie Dnum olim Nobilis Adami Rzepotarskie ad presens vota secundi mu
tum seruges Actores ab una, ac Nobilem Paulum & Albertum Rzepo
tarskie ejusdem olim Nobilis Adami Rzepotarskie cum eadem Nobili Actorissa
Zotynska matrimonialiter provocatos filios seria secunda ipso
die Crastino Exaltationem Sanctam & Sabbatum Martynom proxime
futurum anno currenti in castro Ostrogensi stato parte Actorissa
quo mediante condescensio officij sui Burgrabialis ad quendam Bonum
Rzepotary Zotardy seu Sortem ad Nobilis Adami Rzepotarskie hereditate
spectantem ibidem sitam et pro seria quinta post Dominicam Quasi
quatenus scilicet die hodierna in dicta sententia sui fuit et quatenus do
mente per Sortes proveneta reinduci, amoveri, reinducere
et pleniam saisinam assignari, et si apparuerit non pretextibus partem Actoream
reinducat, et plenam decernat, non devolutis et objectis inscriptis, et
previsis siquis quem educendis prejudicialibus inquirat, et Sortes pro
ut de aequo finaliter visis et pertinere videbit ad providendum do
cumenta nihil interdum relinquendo decidat & plenarie mederet
cujus decisionis Sortes utrique debeant & teneantur, ipsi sub pena de
nitionis in termino ea per Sortem contravenientem publicandis
assignati. Et requisitione partium utrarum ad Curiam supra in dicta spe
dicta sondzesendit, jurisditionem suam officium fundavit pace et
securitate publica circa actus juridicos observari solitis provenien
dictantis promulgatis, Sortes ad comparendum coram Officio audi
mare intimavit. Quo in termino Sortibus dictorum quoq Zotynskie
ma Zotynska actus et interesse medio Actorissa Marianna de Kowal
skie prius ibm Nobilis Adami Rzepotarskie secundi ad presens Nupta
Zotynska mariti sui negotijs personaliter vicata, a prefatis Nobilibus
Nobilibus Paulo & Alberto Rzepotarskie fratribus interne Sortium
ibidem personalit coram Officio sondzesmonali comparentibus, et dum
controvertentibus. Tandem Officium sondzesmoniale de consensu
Sortium utrarum causam presentem ab defectum de cum interim
sino quibus dilucidatur finale protulit, cum tota Decreto
supra de actu et presi vigore ad Sortium Sortium pro Dominica
Sancti natalium quidem in Anno presenti proxime venturo
proxogavit, limitavit et transtulit, prout quidem prorogat
mitit, et transfert presentem in termino ibidem Sortium videlicet
seria sexta post Dominicam Sancti Adalbert quadragesimalem ad limitationem
Locum sortem Officio Jurisdictione officiosa per eundem omnes
videlicet reap ibidem Nobilis de Zagrowo authentici et iurati
Sortium pro actum Nobilis de Zagrowo authentici et iurati
Attendendo Sortibus utrisq Termino sine vita Actione Corpus

Rzepotarski Parentem suum Nobilem Vasem
Joannem Zabrowskie Comitem, in obligationem Testorum ag
seu Scriptorum in Bona Rzepotary gestalis, alias exposita per Joannem Mi
Zabrowskie Matrem suam de manibus Nobilis Stanislai Zabrowskie Scabin
dicis in debite applicandis, ac postea ipso Zabrowski moverno Ma
dito suo cum Inventarijs et rebus publicis extraditionali, regestro
Inventariorum & rerum mobilium datis ab eis scriptionis Parenti sui
derelictorum non conscriptionis, [illegible] in festo Solemni Sabbatho post
Sum Sancti Andreae Apostoli in Anno 1742 to hora vero 8ta pro
te Nobis Marianna Zabrowska vxore eiusdem Joannem Thomam Zabrowski
Maritum suum de nullitate Inscriptionis per se modernam Actrici in per
sonam secundarij Mariti sui Superelimmatae Quaestorum Regni recognito
rum vitanda Actrix moverat Mastratizationis, et eiusmodi Praetextum
Oppositionem priori Marito suo servienti ac moderna Sorore
sua per viam exceptionis, et pro necessitatibus rei dispositionis, detrac
torio Actu, post Festum Sanctae Crucis Septembris Anni Stanislai Sontagh
in Anno 1742 to Partes comparuerunt, in eadem Compositatione
persteterunt utraque persistunt, proinde satisfecisse in publico Compositionis
Foro utraque officium Jurisdictionale abierunt, nihilominus in Ne
gotio Principali procedere mandat, in procedendo vsque ad meo re
ductione ad decisionem causae juris stylum suum pronunciatum respectu absentis
Expulsionis, violentiarij ac alios obiectos verbi quod sine Inquisitione
decidi nequit, proinde recognoscant esse Inquisitionem tam in probato
rum eiusmodi reprobationem manifestationibus obiectorum manifestationibus, et Dom
Cumbre hactenus gesta utrique reducendam mandat, Dg juramento Testis et adhi
bitis adhuc testibus super infrascripto Articulo Testificandis procedi
runt Tum Domina Marianna de Rowalewskie Zabrowska Consors Originalis
Testis citata quae juramento Testificationis Marianna Actrix, tum
et Nobilis Paulus et Albertus Rzepotarscy Testes citati et praesentes, interrogato
rio per vtrumque Testes inducendi et Inquisitiones reducendi, provenerunt
inducerunt et Inquisitiones per Testes iuratos induxerunt, post quas
inducta recedendo anteriores officij sui Confessionales suspensionis
demum Controversiae Partium Examinati ad Lectorem earum Inquisitio
num condescendit, quibus lectis et per singula Testium puncta
Continuata quando quid deducitur est Dominae Marianna de Rowa
lewskie primo ad Nobilem Albertum Rzepotarski secundo ad Dominum Joannem Thomam
Zabrowski Consortem antenitae eius coniugem Zabrowski Matrimonii
Vita in spatio trium septimanarum a postremo citatis decreto Rzepotarski
Rzepotary gotardi dicta benevole recepisse, Sandem Dominae Pauli
et Alberti Rzepotarskich Filijs suis ante ultra praemissa Protestatione
dimisisse, ubique Praetura Epidem filij suis periculi non tegaspe
rata permisisse, Inventaria miter et et Nobilium suorum verbalitas edi
disse, sibi unus par boum Laboratorios vacas quatuor, iuven
cam biennalem unam, Vitulos binos Equum unius Anni alterum
semidiuum Annos Equas binas et res mobiles applicasse
ligna vero pro re Filiorum vsuta exhibiri Nonem verbaliter per
Matrem pastam in fundo relinquisse, et eadem Inventaria sibi
explicata ad Bona Maiorem Sandem mitem et Comparentes

Inter Dn. Joannem Ann. Presbyterum Rev. Dn. Relatorij gerens Actum Decretum 1. Anno 50

officium praesens Castrae Capitis Plocae ad oblationem N. alberti Kreszotarski Decretum Condescensionis in B. inferius nominandae officiose per infrascripta G. G. B. C. Plocae inter partes introcontentis in Bonis inferius nominandae expeditis ac manibus eorum proprijs subscripsit reproducens ad acticandae actisque praesens ingrossandae suscepit in tenore sequente (inserat) originale eiusdem Decreti circa acta relicti.

In Cro Plocensi idque sub Celebratione Iudiciorum Feria Quarta ante Festum S. Margarethae V. et Martyris proxima anno Dni 1750.

181 x 576

Actum in Bonis Cywino Gorne # Feria Tertia post Dominicam Conductus Paschae proxima Anno Domini 1749no Coram Gnoso Antonio Chmielewski Burgrabio Cren Plocen in praesentia Gnosorum ac Nlium Bartholomaei Gosicki Burgrabij Cren Plocen, Adami Cywinski, Theodori Modzelewski ac aliorum ad actum praesentem Congregatt nec non Mlis Rni Gnalis Providi Bernardi Krawczyk de Cywino Citwory authci et Jurati actum praesentem acclamant

idq in Trno Condescensionis partibus determinato.

Officium praesens Burgrabiale Cren Plocen in Virtute Decreti Judicij Officij Cren Plocen Feria Secunda ipsodie Festi Sanctorum Fabiani et Sebastiani Martyrum in Anno praesenti inter Consortem Gnori Valentini Gawarecki actricem ab Una, et Relictt ac Succores olim Gnori Martini Cywinski parte ab altera Citatt prosatt quo minimum Condescensio Sui officij Captato tempore ante tamen Dominicam Jubilate multo partium Sumptu ut Processum ac Decreta tum et alia Documenta in Trno praesenti Condescensionis producenda Consideret, de Sorte ad Nlis Martini Cywinski haeredit in rem Gnosae de Swierkockie primo voto Gadomska, nunc Gawarecka in Suma Trecentorum Sexaginta Tymphon in Anno 1721mo Inscripta ac Decreto Cren Plocen adjudicatt post Subsecutt processum tradita in Cuiusnam Possessione extat et quo limodo est deserta inquirat et eandem Sortem post Factam Indagationem in quo Statu fuerat tradita in rem partis actoreae tradat, Calculum si de Justo apparuerit et ratione apprehensae Possessionis faciendum assignet, seu Solutionem Summae Una Cum Provisione ac Satisfactione pro Processu injungat, et partes finaliter pro Justo et aequo ac Exigentia Causae et Termini decidat et moderetur Cuius decisioni partes utraeq

acquiescere tenebunt idq sub pœna Bnis in
Termino eodem Sup parte Contravenient pu
blicanæ est injuncta ex requisitione par
tium utrarumq ꝑ via tempestive earundem
Satione ad Bona Suprascrta seu potiq Sorte
olim Nlis Martini Cywinski hæreditt Conde
scendit, Iurisdictionem Suam officiose ꝑ voce
Suprafati Nlis promulgatt fundavit, et pte
ad Comparendæ Suo Coram Officio Condesce
soriali acclamare injunxit, quo in Trm
partibus utrisq et quidem actrice Gnosa
Marianna de Swierkockie primi ad Gn
Alberti Gadomski Secundi adꝑdens voti Gn
Valentini Gawarecki Consorte ꝑ Gnosum
Valentinum Gawarecki maritum Nn
Consortis Suæ pltr, Cittis Nlibus Marianna
de Komorowskie relicta ad Nlis Martini Cy
winski Consorte Vidua Matre, Matthia,
drea, Thoma, Luca, ac Abdone Filijs Cy
winskie ꝑ Nles Mariannam de Komorow
Matre, Matthiam, et Abdonem Filios
Cywinskie Suis et aliorum Cittorum
minibus pltr. Coram officio Condescensoriali
Comparent et secum Controvertent quarum p
tium Controversijs Coram Suo Officio Indu
exaudit quando quidem officio Suo Condesc
soriali ex Comportatis et reproductis Do
mentis Deductum est olim Nlem Marti
Cywinski Summam Trecentorum Sexag
ta Tymphon Polon de manibus Nlis Ond
Swierkocki levasse, eandemq Summam ad
Crem Plocen Fra quarta in Crastino
Sti Sanctæ Mariæ Magdalenæ in An
1721mo Nlibus Thomæ et Mariannæ Sw
Kockim in Bonis Suis ac Summis Sub libe
inequitatione Sortis Bonorum Cywino Go
Inscripsisse, quæ Summa Decreto Crem Plo
Feria Secunda post Dnicam Misericordiæ

in Anno 1741mo eiusdem Nlibus Swierkockis
ut pote Thomae et modernae actrici ~~[illegible]~~
~~[illegible]~~, Una Cum provisionibus ac poena luita trium
marcarum Polon adjudicatis, et Condemnatio Cir-
ca manifestationem respectu n Solutionis ejus-
dem Summae Cum provisionibus retentis ac poena
luita Fra Sexta in Vigilia Festi Nativi-
tatis Sancti Joannis Baptistae in Anno
eod 1741mo Coram eodem officio Cren Plo-
cen actisq ejus Sup dim Nli Martino
Cywinski ex Instantia ejusdem Nlis Ma-
riannae Swierkocka primo Gadomska ad Pdem
Gawarecka et Nlis Thomae Swierkocki est
obtenta de cuius portione Summae Supra Scrae
Idem Nlis Thomas Swierkocki in Cro Plo-
censi Sabbatho in Crastino Festi Nativi-
tatis S. Joannis Baptistae in Anno 1746to
modernae actrici Cessit, totalemq Portio-
nem Se respicientem ut pote Centum
octuaginta Tynphon transfundit, et nunc
Processus respectu ejusdem totalis Summae p
actricem Institutus est, Traditio Autem post
obtentam respectu ejusdem Summae non Solutio-
nis Condemnationem quae p Gnosum Burgra-
bium Cren Plocen Subsequi debuerat p utrae
partes non remonstratur, Quoniam vero de quan-
tate Provisionum a Summa altiusdicta Trecentorum
Sexaginta Tynphon Polon ~~[illegible]~~ ante
Prolatum memoratae Solutionis Decretum provenit
Suo officio Condescensoriali non Constat, itaq ad liqui-
tionem earundem Provisionum quae et quantae exolutae
erant Pdem Officium Condescensoriale processit, quibus
liquidatis quoniam ex Controversijs et agnitione partium
Probatur Nlem Thomam Swierkocki in Provisione
a Summa Centum octuaginta Tynphon ex Summa Pfati

Trecentorum Sexaginta Typ. pullulante, portioneq
ejus ab olim Nli Martino Cywinski ad actum Cessi
onis in personam moderne actricis recognite Suffici
enter Satisfactum esse, moderne autem actrici ad
tione ipsius Summam Sexaginta Tymphon. per
medium numerando juxta praejudicata ante latum
Decretum Solutionis restasse, tantummodo post latum
Decretum ad tempus praesentis Condescensionis Pro
visionem per modernam actricem et Nlem Gadomski
maritum primitivum ejus tam ab olim Nli Ma
tino Parente quam moderno Nli Matthia Filio
Cywinskie percepisse, in Sublationem vero Condemna
tionis Circa maiorem obtentae et pro Contraventione
Decreto Supraallegato ex vi non solutionis in Termi
no ejusdem Summae cum provisionibus et poena li
ta, includendoq eandem poenam luitam trium
Marcarum Polon. poenam Duplicem quatuordecem
Marcarum Polon. moderne actrici adjudicando
eandemq actricem Nlem Gawarecka Spectas
exindeq Satisfactione "Suspensa" praemissorum omnium ad Inve
stigationem et Indagationem Sortis Bonorum Cywin
Gornego quae "Sors" per Gnosum Burgrabium Crem. Ploce
in Summa Data, Provisione, et poena luita tradi
debuerat praesens officium Condescendit, Condescende
eandem X Conscripsit de tenore tali. Na Cywinie
Podgornym w Pole pod Cywino litwory y Krayn
Płoska Zagonow Czternaście Stay pięcioro mie
miedzamy Pana Adama Cywinskiego Ziedney Sto
ny, a z drugiey Strony Droga od Cywina Podgorney
do Raciąża idąca. poczynasię od Cywina Gornego
Ciągniesię do drogi od woyskich Cywin idącey do
Raciąża, tey Płoski połowa aktorce. Item Zago
now Dziesięć Stay pięcioro inter metas ab utraq
parte Successorum od Nlis Bartholomaei Cywinski
Incipiens et protenderis ut supra y tu medietas
aktorce. Item Płoska Zagonow Siedm, Stay pięcio
X in praesentia Nlium Adami Cywinski et Theodori
Modzelewski vicinorum.

ro inter medias Successorum ad Wlo Bart[illegible]
Lywinsky ab una et Wl. Adami Lywinsky [illegible] alte
ra parte Incipien et protendem ut supra, ta w ca
łości aktorce, Item w Polu pod mabinie Plonka la
gonow idymaiąc Stay Cworo y etatg nachuige me
dly miedzami Sukcessorow P Bartłomieja Lywinsk
go y Pana Pawła Stolegowskiego podymaiąc od
dworow a ligginiąc do grodzi Mysłt
kowskiey y ta wcałości aktorce. Item Plonka
Lagonow Dziesc Stay Cworo miedy miedzamy
adama Lywinskiego y Kościoła Gralewskiego y ta
wcałości aktorce. W tymże Polu Plonka Lagonow
Siedmstaiy troie, miedy miedzamy Panow Dramin
skich y Modelewskiego. y ta wcałości aktorce.
w Polu Orzecie pod Bilewcie Plosa Lagonow
Dwadzieścia y dwa Stay dwoie podymaiąc od dwu
miakow ab ea drogi a ligginiąc do drogi Kwal
skiey jedno staie Uprawne dwracaiąc miedy
miedzamy Sukcessorow Pana Bartłomieia Lywin
skiego Obu Stron, y tu miedzas dla aktorki.
Item Lagonow Dwanaście Stay dwoie, miedy mie
dzami Sukcessorow Pana Bartłomieia Lywinskiego y
Pana Modelewskiego podymaiąc y ligginiąc
ut supra jedno staie Uprawne dwracaiąc, y tu w ca
łości aktorce. Item Plonka Lagonow Czternaście
Stay pięćiero, cała Plonka Uprawna, zkąd Pl
ski Lagony Cztery dla aktorki. Item Plosa zkąd
ney Lagonow Dziesięc aktorce Stulgach Stay
Cworo y kawałek podymaiąc od Stecki a ligg
ąc do granicc Kwalskiey. miedy miedzamy
Sukcessorow Pana Bartłommieia Lywinskiego Ob
Stron. Item Plosa Lagonow dwadzieścia y Cztery
Stay Cworo miedy miedzamy Sukcessorow Pa
Bartłomieia Lywinskiego y Pana Modelewskiego
podymaiąc y ligginiąc ut supra, y tu miedzas
aktorce. Item Lagonow Osm, staie jedno płay do
nie dla aktorki; Item na tey Plosce Stay dwoie

Cywinom między miedzamy Pana Modzelewskiego y
Pana Adama Cywinskiego dla aktorki te Gro
ta ab occasu Solis dla aktorki były wydzielon
Item wsiedlisku prosto pomnieszkania Panow
Polwanych alias w ogrodzie obrukowanym y na
koło ogrodzonym Witem Płotem X przez St
ie podaiesię na szerz łokci czterdzieści y czt
zewschodu słońca iak przedtym tradowano. Con
scriptis itaq agris modo ut praemissum est licet
quidem officio suo Condescensoriali deducitur
eosdem agros cum partibus aedificiorum ac et
nonnullis Inseminationibus post subsecutae so
lutionis Decretum ac obtentam circa ma
festationem. Condemnationem per modernam
actricem et Nlem Thomam Swierkocki
per officiosam Traditionem "ad Pens non existentem" ni Possessionem
suam recepisse, statimq eandemq sortem
olim Nli Martino Cywinski modo tenuta
dimisse, et in vim tenutae seu Provi
onis annualis a totali summa per moderna
actricem ab olim Nli Martino Parente et
Matthia Filio Cywinskie ad tempus praeter
Condescensionis Satisfactionem habuisse
quoniam vero moderna actrix Inseminationem
ac aedificia non praetendit, imo se solis agris n
Conseminatis contentat proinde officium
Condescensoriale resolvendo anteriorem su
spensionem Ratos agros ab occasu, in
horto seu area ab origente modo ut supe
rius expressum est pro re actricis Conscripti
in Satisfactionem summae Trecentorum se
xaginta Tymphorum originalis et ~~[illegible]~~
et Sexaginta Tymphorum Provisionalis ac praem
Duplici quatuordecem marcarum Polon
modo ut praemissum est liquidatis agnitis ac
adjudicatis sine tamen ullis Inseminationibus
X ktory Płot wcale zły stary.

ac aedificijs cum pendenda post Annum Unum ... actricem
butione Capitali ac decima proportionate ...
tentionem portionis ex Substantia olim Mlis
Martini Cywinskj hereditaria agrorum
in Possessionem Nlis Mariannae de Swierk-
ckie adpdens Sawarecka actricis pdens officium
Condescensoriale dimittit, Possessionem firmam
et pacificam usq ad exolutionem memora-
tarum Summarum actrici assignat, Sa-
lem Districtualem proportionate juxta Tra-
ditionem pdens recipere actrici pmittit, Intro-
missionem exnunc p vocem Suprafati Mlis
admittit, liberum usum in Puteo Citato-
rum aquae actrici Concedit. Omnemq usum et
Proventum in eisdem Agris actrici determinat. Iuxta
p partem utramq pena quatuordecem Marcarum
Polon parti p partem Sibi abinvicem Compensan-
da, Officio autem Condescensoriali per medium ab
utraq parte in Instanti Solvenda Decreto
pdens vigore.

Antonius Chmielewskj Burgrabius Cren Plocen

Officium pdens Castrens Capitt Plocen ad ablationem Ingrossationis Bar-
tholomaei Gosciski B. C. Plocen Decretum Condescensionis infra-
scriptt in Domi inferiori nominatam officiose per partes in-
frascriptt et per infrascriptt S. Antonium Chmielewski
B. C. Plocen prelatt et manu ejus propria subscriptt reproducendo
ad articanam actricis pdens ingrossandum suscepit in Tenore
sequenti servitas originale ejusdem Decreti circa acta redditt

Sub actum F. 4ta post Dominicam Jubilate Anno
Dni 1. 5. 0. sub Celebratione Judicionis in Castro Plocen

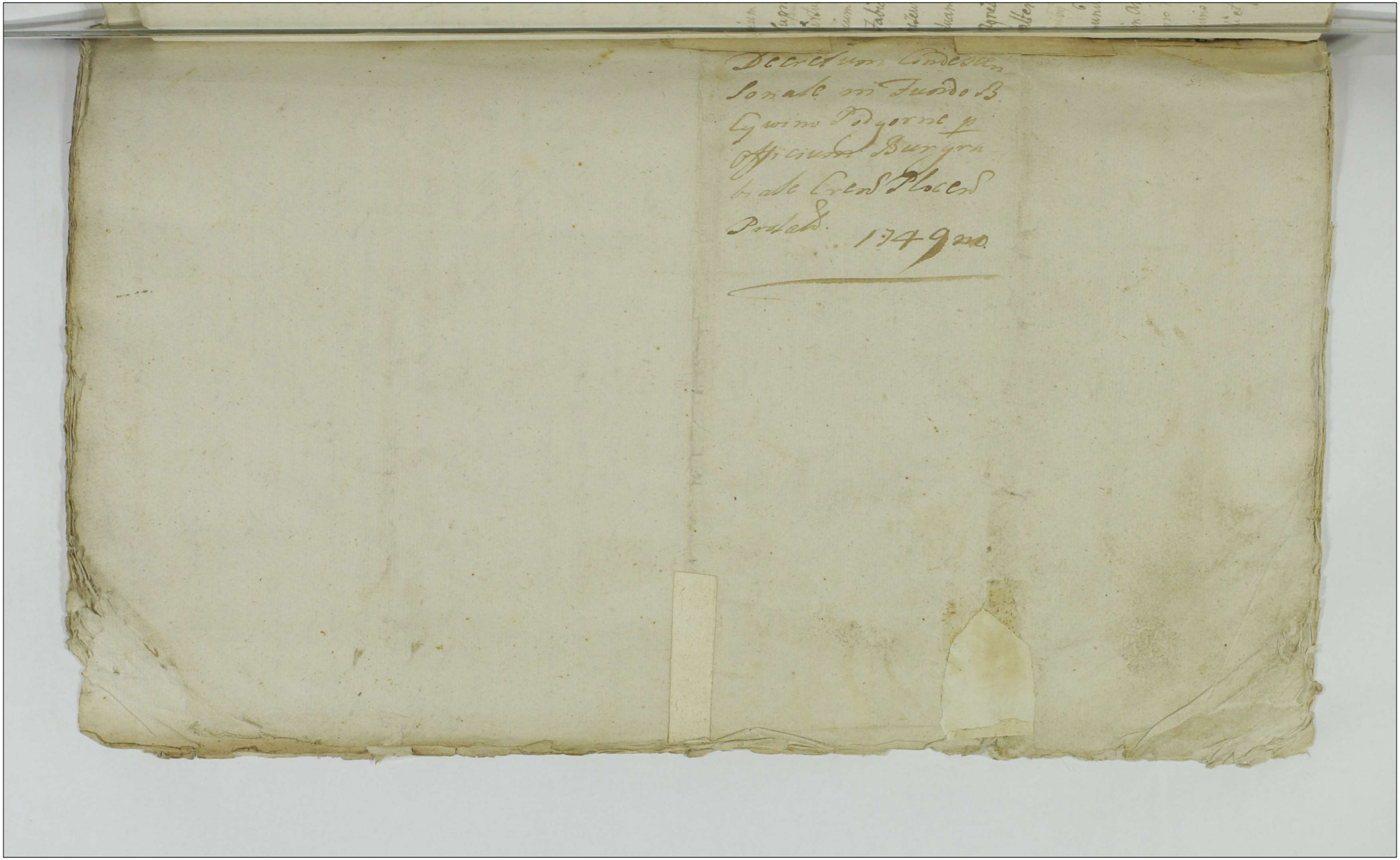

Decretum Condescen-
sonale in Fundo B.
Cywino Podgorne p
Officium Burgra-
biale Crenn Plocen
Protalt. 1749mo

182 580

Actum in Bonis Komoniczno in Sorte Gnosi Joannis Komoński Burgrabij Castrensis Plocensis ac aliorum Hereditario Feriâ Quartâ post Festum Visitationis Gloriosissimæ Virginis Mariæ proximâ, Annô Domini Millesimô, Septingentesimô, Trigesimô, Primô. Coram Generosis Valentino Jaroszewskj Camerario, Jacobo Josepho Sokolnickj Vice Notario Terrestribus Plocensibus, in præsentia Generosorum ac Nobilium Joannis Komonski Burgrabij Castrensis Plocensis, Alberti Konarzewski, Constantini Woynowskj, Andreæ Chorzewski, Adami Komoński, nec non Providi Adami Woyciechowicz de Grzybowo Ministerialis Regni Gnalis Actui præsenti Adstantis et Eundem Acclamantis.

Judicium Cameraniale ac Vice Notarialitq Trre Plocen scilicet Suprascri Gnosi Camerarij ac Vice Notarij Trres Plocen in Virtute Dicti Trris Plocen inter Gnosos Joannem Burgrabium Cren Plocen et Adamum Natu Minorem Olim Gnosi Fabiani Komonskj Filios Actt ab una et Nlis Hedvigim de Grzybczewskie Olim Nlis Joannis Komonskj Relictt Consortem Viduam Matrem, tum Franciscum, Carolum Ac Casimirum tum Agnetem Nlis Chądzynskj Consortem Filios et Filiam parte ab altera Komonskie de Actu Ejusdem in Raciąż in Trnis Communibus Trribus idq vigore Publicæ acclamaonis inciden Feria Secunda post Fm Sanctæ Margarethæ Virginis et Martyris in Anno proxime Cteritt A 730. plattt median, quo Condescensio pro Injungendæ Dimissione Bonor Gnosos Komonskie Actt tam Vigore Juris Nlis qm, alior Jurium Concernen inquirendq pventibq ac finali et plenaria Cunctar Cptensionum et Objectt Decisione ac Dispudicatio

Supra

Sumarios Testes Juramenti et Vice Notarij Trium Locen. ...
tempore ad Jura hinc et inde injuncta et assignata in fundamento ...
et Literas determinata ad Requisitionem Earum quippe Partes ...
condescendentes Jurisdictionem Officiosam Judicis Curiae ...
gravamine ab una, aliis fundabunt Actum Connotatis Partes ...
fundatis Jurisdictionem et Actum Connotatis Partes inde ...
Sero Mihi Suo Coram Judicio Comparere demandat ...
Quo in Die partibus Eisdem Utriq; Actorea Prout Joannes Burgensis ...
Civis Locen. Natu Major et Adamo Mihoremne Tribus Germanis ...
monstrie per Eundem Joannem Romonski Burgi Civis Suo et ejus ...
Adami Romonski Fratris Majoris Natu Mihi Notario Tribus Testibus ...
ipsius Patre Francisco Carolo de Sassimire, nec non Agnete Alis ...
Consorte, Romonstie Filijs et Filia per Eandem Mentes Regium ...
et S. Joannis Romonstii relictis Sorores Viduam Matrem ...
et Supra Scriptos Filios ac Filias Mihi per Coram Judicio Condescendentes ...
comparere. Et licet quidem Alis Romanska Mater Comparens Minorum ...
nem Actus Civilis Objectionem Suorum a Judicio Condescendentes ...
affectat, quoniam autem per Dictum Limitato non est Judicio Concessa, Verum et Joannes Romonski Actor ob Distantiam Loci ...
per Hanc Limitationem Concedere non vult Ultimo Executionem ...
ij Testis Locen. Judicium Suum Condescendentes expedient, Statuere ...
urget, Quinimo Judicium Citen. ad contenta Dicti Procedendi ...
ri Partes Utriq; Principe Joannis Romonski Actis ad Reproductionem ...
nium Spectem Citen. ad Possessionis seu Dimissionis Bona Romonski ...
Romonski Partem Instantiam Causam Scientiat, et quoniam Ejus Actis ...
fortunam Eandem pro Cujus Dimissione directe Agit in Hac Causa ...
Olim Joannis Mathiam Romonski, tam Actis quo Citati Avum ac Sisset Olim ...
Adami Patrui Partium Scientis Joannis Citatoris Fabiani Actis Parentum ...
non Juris Quidem Olim Joannis Mathiae Romonski Filiorum Succedentes ...
fore Fortunam Limitaq; Documentis Probate et in Majorem Probationem ...
petent et Hanc Juramenti Possessionis Sub Prime Donationem ...
dum Olim Joannis Adamum Romonski Sterili Statu Civitatis Locen. ...
Civis Locen. Sabbatho in Crastino Festi Trium Regum in Domo Mihi ...
Sortis Sub Gregore quocunq; Jure Servientibus in Bonis Ejus Romonski ...
no Consistentes in Personam Solutionem Joannis Romonski Civis ...
Locen. Actis Comparens Facti Demum Subsequenter Inscriptionem ...
Obligatis per Olim Joannem Romonski Mihi Romonski Mentionem ...
Mentium et Parentem Sup alteram Similem Sortem seu Portionem ...
Suam in Summa 300 Gyngh. in Personam Olim Dicti Joannis Fabiani ...

NB. Videat Reliquum hujus Decreti folio 184

1783 581

Actum in Domo domorum in Sorte
Joannis domorski Burgrabi Castrensis
Ehs ac ahinem Hereditaria Teria. Lucta pa
Festum Capitahonis Illustrissimæ Virginis Mariæ
proxima Anno Domini 1731. Coram Jenero
sis Valentino Jarotzewski Camerario Jaworo
pho Sodalicio Crienotarum Jenestellen. Placensib
in Presentia Testium ad Hoc rogatorum Joannis Do
morski Burgrabi Lasto Placen. Constantini Virgo Jos
chelis. Stanislai Adami domorski. nec non
Pauli Adami Wojciechowicz Le Dry Jouo Ministeria
lis Regni Iudicis Actui presenti assistentis et eum facta
manu Alberti Jordan Capsis

Audiens Landrialis ac Crienotariatus Jenestel. Placen
silicet Regni Supti Ducat Camerarius ac Crienotarij Jes
Placens. in vigore Decreti Jenestris Placensis inter Illustr
Joannem Burgrabium Lastens Placensem et Adamum nata mi modern
Adami Stabani Sapieha Thesaurarium Jenestris. Actores ab Una et Hortes. Ille
Illustrissimi Principis Joannis domorski Palatini
de Virg[illegible] [illegible] Parochum ac Jasdmi

[illegible] Jenestellen. Idq vigore Publicæ Adclamatio
nis Jenestellen. Idq vigore Publicæ Adclamatio
nis Incidentis Feria Quarta post Festum Sanctæ Mariæ
vel hic Virginis Martyris in hunc qui me presentem 1730 Jan
sah. mediante o Pondescendo pro ejusdem Dimissione
Jenestellen Actores tam vigore Juris Patroni
hic quam Juriam Concernentium in quorum Ego In
strumentum Jenestellen Functarum pretentium et
obtentorum Decisione ac Disponde[illegible] supra scriptorum
Judicum Camerarij et Crienotarij Jenestellen Placentiæ Capita
tis tempore ad hanc hoc est Cujus et assignata Jusdem
damenti Jta preinserti Decreti Cujus Actionis Judicium Jen
descendendi Die hodierna Partibus huius per Literas de
terminata ac Requisitarum Cujus principe. Partes Actoreæ
pondescendent Jurisdictionem Quarum Actorum Jenestellen
dicti Jenestellen Voce assistentis Mihi fundamenti Actuum Jen
tament ac post Fundatam Jurisdictionem et Actum Consistentium
Partes mihi Agentes Supra scripti Mihi Suo Forum Judicio
pondescendi Jenestellen. Comparere demandarunt Quibus Termino

582

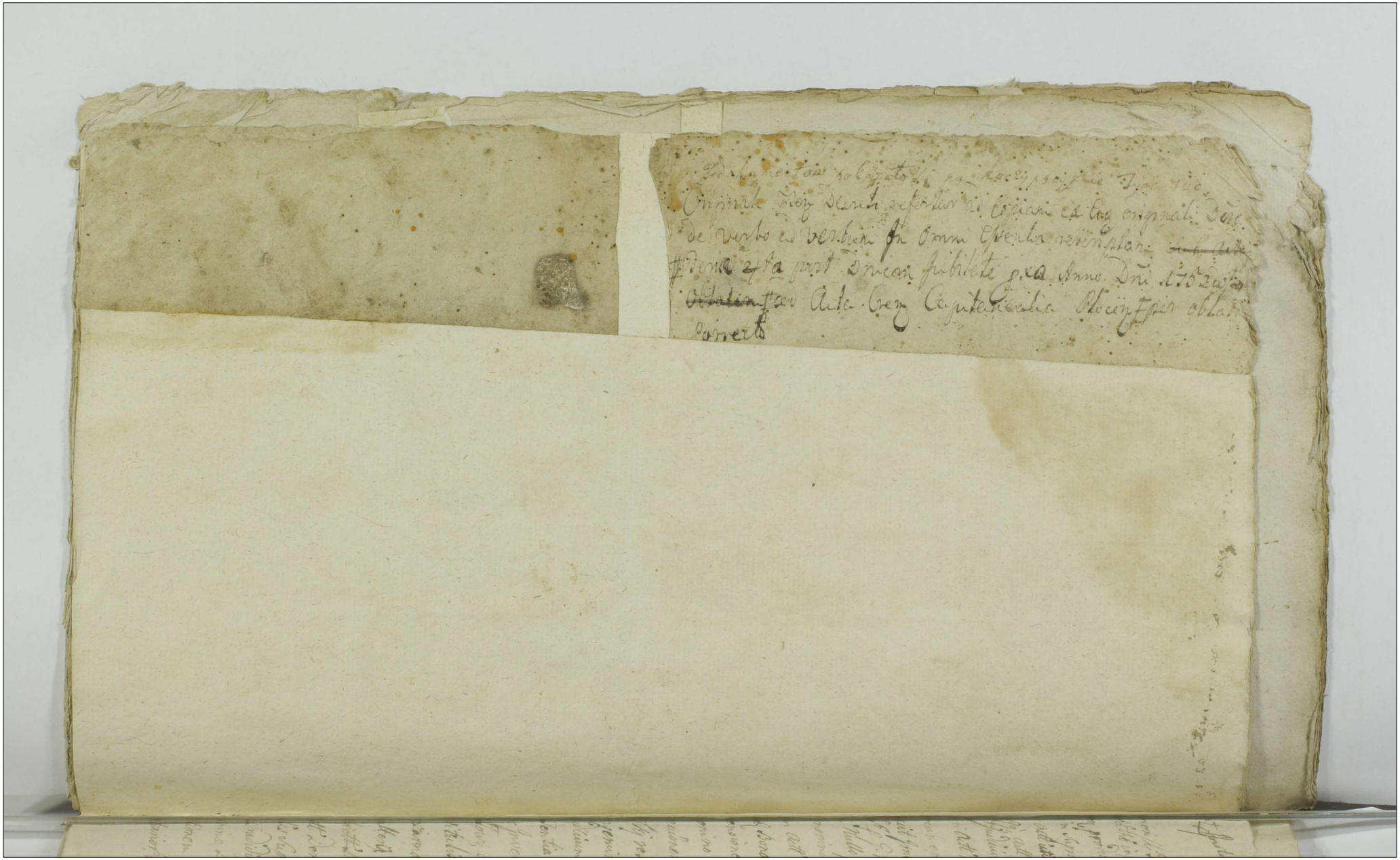

1856 Anno

Vivrat Apertura hujus Decreti folio 182
184

583

Romonski Fris Sui Germani Parentis vero Actt coram Actt Cron Sabbatho in Fo SS. Sanctor Omnium in Anno 1725. decessit, Jam vero Tertia Sors seu aequalis portio Sortium Actricis in Suprascriptis Parentem Actt ac post Eumd Obt Parentem in Modernor Actt ut pr Fabiani Romonski Filios Jure Naturali devolvit Eidq Actt sine ulla Quidstione spectare et concernere debet, Romodo Judicium Condescen attentis repositis omissis Documentis ac Jurib Actt Naturae adhaerendo, Justitiae stigulq pars citata nullum Documentum Indebita Libae possessionis in hisce Bonis produxit Imo attestan pterlatione respectu Indebitae occupationis Bonor q. Romonski S.C. Nor Actt in Anno 1727. factt Bona Eid in Nullo Jure occupavit itaq Legitima possessione Nomine Bor Romonino tum et Sorivo Sortis Dictt Korzy Kizyzka vigore Juris Actt Concernen advenia et Quidq apparen re in Ultimum Eid Bona crimine cedant Decessum ac Absolutionem Liberam approbationem Bor ac Aedificior pte Eor Actt permittit et Bona Romonino excepta Sorte N. Matiae Chyczewski q Opitzan Executionem traditi uti in absentiam absentiae Eid N. Chyczewski reservatis et manen in actualem possessionem una cum Jugeminationibq hyemalibq ac Vernalibq ac pens Existen per Judicium Condescen lustratis in Regestro tamen scripto in Gentia Mhis et Duor N.N. q partem Actt realiter conscriben ac Inventariis scilicet Stabq laborativ Duabq Unq Coloris Slowy, alterq Czarny, nec non vaccis fructiferis Duabq cum Vitulis Gtis Duabq, unq Coloris Czerwona, alterq Coloris Czarna, Jaciasta, ac Juvencis Duabq Unq Coloris Griseq alterq Coloris Slowa, tum et Equis Duabq q Comparen ac Actt Relationem Actatt agnitt post Facta citat pr dictt Parentes Actt Derelictt ac hic circa Bona Existen, Stabq Duabq cum pertinentiis Suprascriptt q. Joannis Romonski S.C. Nocen ac Fris Ejus Actt Tradidit et dimisit ac Juridicam possessionem Eid Partis Actoreae nomine derelictar assignavit, assignatq Quo spectat ad Restitutionem Aedificior ac Fugationem Subditi; tum et defectum Inventarior nec non Rest Mobilium ac Restitutionem quantum

debite perceptor, ac objectt deoccupationem Br. quor. Omni
Pars actt Compensationem pretendit, et in probationem pten
num Earundem Suar. Inquisitionem educere postulat. Compa
vero Citata Modernia ob Absentiam Filior. Suor. ex Rne
eundem in Premissis Offerend. Concordiae protestationem affe
ctat. Sup. qm G. Komorski Actor Consentit, proinde Ju
cium Condescen. affectan. partibus nunc Comparen. ad Capa
Tempus Eund. Trnum Educend. Inquisitionum Juxta Conte
ta Drti Condescen. Respectu Eorund. Br. Expedien. li
mitavit, limitatq. pten. Dcri pten. Vigore

Valentinus Antonius Jaroszewski Camerarius Terr. Plocensis in suo

Jacobus Josephus Sokolnicki Vicenotarius Terrestr. Plocensis

Concordat cum originali Decreto.

Decretum Condescen
Closeis in Actoris Ko
monino inter Gnosos
Komorskie per Gnosos
Camerarium et Vice No
tarium Tres Plocenses
Anno 1738 pro latum

Quum Petrus Cray Capit. Hoag ad Citationem 2 Caninum Exemplaris
Domini Condescensionis Regni Sanctissimi Nominis Officiore permissa
Sacrificato 25 Camerarium et Notarium Terres Plocz Officiore exsecuta
manuum, Comm. p. prius subscriptis reducere ad Articulum Actorum Gnosorum
Quia Suscepit in Verbo Sequens Inserendi originale quod Sen. circa auta
Relictum et Infrascriptum.
In Re Plocz Dene quarta post Dominicam Jubilate Exa. Anno Do
mini 1738 Do.

186

185

Misc

584

Actum in Bonis Kozolino idq in Termino Condescensionis Feria
Sexta in Crastino Festi Sanctorum Petri et Pauli Apostolorum
Anno Domini millesimo Septingentesimo Quinquagesimo Se
cundo Coram Gnoso Jacobo Josepho in Malachowo et Sokolniki
Sokolnicki Tribuno Palatinatus et Notario Castrensi Plocensi Praesenti
bus Gnosis ac Nobilibus Bartholomeo Joszczycki Burgrabio Castri Plocen
sis Thoma Krasewski Stanislao Dłużewski Francisco Starczewski Casi
miro Cieszewski Andrea Petrykowski Georgio Dranicyski Vincentino Mi
rzynski ac alijs ad actum Praesentem Congregatis nec non Procedo
Simone Jedrzejczak de Villa Chudzyno Actum Praesentem acclamante

Judicium Officij Castrensis Plocensis Condescensoriale videlicet Su
praescriptus Gnosus Tribunus Plus et Notarius Castri Plocensis insisten
do Decreto Judicij Sui inter Successores olim Gnosi Alexij Sielski ex una
et Gnosum Alexandrum Barcikowski ac alios parte ex altera de actu
eiusq Decreti in Castro Plocensi in Terminis Querellarum Causarum
Officij Judicijs una cum Continuatione Antenorum Causarum Feria
Secunda intra Octavas Festi Sacratissimi Corporis Christi Domini An
no Currenti proxime praeterita in mutuis Partium Praetensionibus pro
lato Quo mediante Condescensio Judicij Officij Sui unius absentia
non obstante tam pro Comportatione Quorumvis Documentorum per
Partes producendorum Revisioneq ac Consideratione eorumq tum Cogni
tione ac Decisione Praetensionum Cunctarum et Singularum ex Pos
sessione obligatoria Bonorum eorumq Kozolino inter Partes exorta
rum et Pullulantium expediendisq in Praemissis Sinecessitas exigent
Inquisitionibus Demandandaq Solutione Summae Seu Summa
rum ex producendis Documentis apparentium ac pungenda
pro Praetensionibus cui de Justo Competierit Satisfactione Prout
Tusius Decretum de actu Superius expressum Seu antelatora
Decreta ac Termini Partium utrarumq praemissa Contenta
in se Complectuntur Itaq ad Requisitionem utrarumq Partium
Die hodierna in actu Contenta Condescendit Jurisdictionem Suam

Judicii

Officiosam Actibus Judicii Competens prouata omni celeritate
tractem adstantis Nobis exclamata Fundatam Jubere
chonem et Actum exclamatum et pronuntiatum Partes inte Discep
tes ad Conquisitionem suo Judicium Judicii Ordinarii Requisitis de
proclamare demandauit Quo in Termine Partibus esse Actoris
quis Actoris Successibus olim Inosi Alexij Selski nedum ex
et Inde Residente Selski Ecclesie Quinquagesimi Beatissime Virgi
Marie Residenti actualis Executoris ad Anna de Selskie olim
Inosi Michaelis Josephowsky Relicta Conserte Andree olim Inosi Alexij
Selski cum olim Inosa Catharina Gorska in primo voto prolecta Fu
et Inde tum Ludovico de Sentensio ex olim Inosa Marianna Zakerska in
Secundo voto tum Selskie procreati Filij nec non Generosa Angelica
Dranowska profati olim Inosi Alexij Selski Relicta Conserte nec
Nec et Fabiani ad Functionem Selskich cum eoq olim Stefano Se
skj Secundi procreatorum Filij et Filie minorennium pls Status Ju
ment et quo ad pretensiones Actoris Inosa Alexandra Banikowska olim
Inosi Andrea Petrykowsky Judicente actoris ex Inosa Joanna Selska
Smilter Judicente pls Inosi Stanislao Dobrski olim Inosi Joannis Bo
skj Capitanei Ordinis Actis cum olim Inosa Augusta Nanajna Zakerska
presento Actis ac Ludovico et Antonio Selskie ex eoq Inosa Marianna
Zakerska presentj Filij Selskie Smilter Judicentibus pls Inosi Jo
anne Comite Corsetto Inosi Josephi Uniechowski Drucenskie olim Inosi
Alberti Drucenskj Filij et Inde Judicentibus pls Judicium Inse
rzenskj Actricem pls Illustri et Inde Clarissimo Nobili Prepositi
Gnesnensi Judicente pls Alexandrum Indum Joannem Theophilum Ca
nonicum Julianensem pls Suis Alberto Adalbertis Decentis per
Inosam Alexandram Banikowskj Advocatos Simul et Judicentibus ex
Inosa Ida de Sorbis primi olim Inosi Alexij Jesienskj Secunde ad Pri
mum Inosi Joannis Januarij Conserte nec Aperctia Inosi Thome Kon
stelskj pls Judicente pls Inosa Catharina Gorska Impetrata Judicen
te per Bartholomeum Joseph Burgraburum Gast Ploc et Simultes Pa
dicente pls Successibus olim Isabellice Szymanowska per Alexan
drum Banikowskj Advocatos Simul et Judicentibus per Josephum
Chrzestkj Burgraburum Gast Ploc Suis Cessionum Repre
sentibus pls Forum Judicium Ordinariorum Competentibus Judicium Stat
tibus Partium exmutata inter se agendum Considerato ante omnia Jer
mini Partes actoris Comparere minimenta Possessionem Bonorum
comend Kotelnae Emolumentis Causet ide in Instanti Quo in Termino
Partes ecta primo Contractum Respectu Obligationis Bonorum comm
ac Resignationis Bonorum Remotum Inter Inosos Alexandrum Adal
et Catharinam Gorska Juniorem Conjuges ab una et Inosum Alexan
drum Banikowskj parte ab altera in Bonorum Die Vigesima Ap
lis in Anno millesimo Septingentesimo Vigesimo Nono emtum et Con
Sempiterna Actis Castrensibus Plocensibus Anno Quarta ante Ver
vesp Festi Salvatoris Corporis Christi Dominicum Anno eodem 1729

per Partes approbatum tum Obligationem Authenticam Respectu Bonorum Kozlino Forum ipsa Actis Curiæ Plocensibus eodem Actu et anno quo Contractus est approbatus Super Summam Quatuor millium Florenorum Polonicalium per eundem Joannem Alexandrum Barzikowski in Lem et Personas Supradictorum Stephanum Skedzkowski et Catharinæ Gorska Conjugum Recognitam et Consignatam Tum Insinuationes admissam contra Le diversis Actibus Curiæ tum et non nulla alia Documenta inferius Specificanda Partes Comparentes Tum Actori Inventarium Statuum Bonorum eorum in quo potissimum circa mi tum Constructum et Subscriptum Obligationem Insinuationem Bonorum existentium Judicii sui non sufficere informari Volebat Proinde Decernit Quatenus Inventarium Illud Conceptum reproducant in instanti, et licet quia Relata et Successores Separati Omni Jnsos Stephanum Skedzkowski Notarium Regestri Certi per eumdem Omni Jnsum Nielski Parochum Quem in anno millesimo Septingentesimo Quadragesimo Octavo Conscriptam in qua specificatio Insinuationem Tantum Emptionem quam Vendationem annotata Exprimuntur. Laboriam vero Propos Bonorum Kozlii eadem Commutationem pro Relatis non agnoscit nec in eam Successores Inventarii Partis ejusdem esse Consensum non Apparet. Quamde Judicium Considerati ipse Partibus Illatenibus Audientia Decernit Jussa Brevis ad Deducendum Solum Tam Respectu Insinuationem quantitatis quam et aliarum Pretensionum ex Possessione Obligationis Bonorum eorum Kozlino inter Partes emanantium per Actum Partes educendum Censet ideo Importuni et audiatur Nisi ad Rationem Judicii Super Recompensam Testium mihi cundorum prætendent. Nota. Bonorum Stephani de Drampsk Separati Omni Jnsos Skedzkowski Nielski Relicta Censors Omnium ac Deductionis Nielski Filius Suus et aliorum Successorum nonnullos pro Stet quo et Jnsus Alexander Barzikowski Skedzkowski Genitus ad Juramentum Lesa Christi Quadrini Dominici Gorski quod distinctum Elapsorum Sotte petita Juramenta Partes eisdem Partibus Prius prorogendi Interrogatorijs et Ab adversum Communicandis reducere Rejudicat mihi cundem. Et Inquisitionem distinctum Educendum Sotte quas Eductas Inquisitiones Judicium Responsa Lectum Inquisitionum ac Deductionem pretensionem Attentionibus Partium Controversijs Jtem circa Reposita Documenta mihi cta audita ad Lustrationem Deducendum Considerandi Quibus Rebus et Commutatis ac Considerati Quique Judicii sui Confessionem Quod apparet ex Respecti Documenti primo Contractum Inter Omnipredictum Jnsum Alexium Nielski et Catharinam de Gorskie Jure cum Judices ex una et Jeneveram Alexandrum Barzikowski Parte ex altera Respectu Resignationis Bonorum Kozlino Nielskie pro Summa Quatuor millium quadringentarum Typhorum Inter se inisse Bona eadem Resignata in Summa eadem Quatuor millium et Centum Typhorum pro Resignato que provenienti modo Obligationis ubique Jnsos Nielskim Conjugibus una eodem Contractu de Data eisdem in Novembre Die Vigesima Quinta Anno millesimo Septingentesimo Vigesimo Sexto mto et Consensu

Grodz

et Actis Castrensibus Plocensibus Feria Quarta infra Octavas Festi
Sacerdotij Corporis Christi Domini Anno eodem approbato in Posses-
sionem Obligationem cum omnibus adherentijs et pertinentijs Domus ac
Obligationem authenticam sub Actis eodem quo fortunetus est applicatus
in Rem Supradescriptorum Dnorum Sielskich Conjugum subsecutam esse
et in Possessione actuali ad Acta Supradescripti initi et Consecuti Contra-
ctus Expeditum olim Dnorum Alexandrum Sielski ad Fata sua existen-
modernos vero nempe Rebeccam et Successores post Fata eiusq olim
ipsi et Parenti olim Bona eadem Korolino possidendo Terminos tam pro so-
lutione Summae in una Exemptionis Bonorum provenery quam Rebatto-
ne Bonorum ipsum et Dnos Alexandrum Barickowski modernos Tem-
pi dispersius exposita ad Judicium offerendi Castrum Plocensis mo-
tutos Coram Judice suo Competenti reposuisse Jam vero ad hanc
ce Summam videlicet Bona Korolino modo obligatione quarentem Succes-
ros Thesaurarii olim Dnos Alexij Sielski nempe Illustrem Admodum Re-
verendum Nicodemum Sielski Ecclesiae Lunadzensis Miraculosae
Beatissimae Virginis Mariae Commendarium Leui Circa eam Ecclesiam
actualem Residentem et Annam de Sielskie Sopores eius olim Dnos Mi-
chaelis Joszynski Rebeccam Consortem Nouam cum praedicta olim Dnosa
Catharina Gaska in primo tum Ludovicum et Antonium ex Secundo
voto cum olim Dnosa Marianna Lukoska procreatos Sielskie tum Se
nenorum Stanislaum Dobski ex Eadem Dnosa Lukoska procreatum nec non
Dnosam Brigittam de Drunowskie Sielska Rebeccam viduam cum Liberis
in Tertio Matrimonij Thoro cum eodem olim Alexio Sielski Marito suo
procreatis ac alijs veros Creditores Judicentes in Comparitione Specifi-
catos cum Juribus Actis et alijs Instrumentis modum Concernentibus Sum-
mas sibi ex Eadem Summa Solvere expetisse: Promelle Judicium per
Acta praeinserta Documenti Exemplaribus Bonis Excl Rebeccae Depo-
nentis Decernit Quatenus Dnosus Alexander Barickowski moderna
Compatens ex Summa Supradescripta Quatuor Millium Centum Flo-
renorum Polonicalium Illustri Ando Nicodemo Sielski ac Dnosa olim
de Sielskie Joszynska Rebecke viduae uti ex olim Supradem Dnosa Catha
rina Gaska in primo voto procreatis Summam Duorum Millium
quadringentorum Florenorum eorum ex Reposita Documentis Respicientes Re
sti vero Ludovico et Antonio Sielskim ac Mathaeo Dobski Fratri eorum
uterino ex Supradescripta Dnosa Marianna Lukoska procedentibus juxta
Repositam Inscriptionem Coram Actis Castrensibus Plocensibus Sabbatho pro
Festum Visitationis Beatissimae Virginis Mariae in Anno millesimo
Septingentesimo Trigesimo Secundo pro eum olim Alexium Sielski
Indebitatum Matrimonij eorum Regentem Summam Ducentorum Flo-
renorum Polonicalium Deinde Dnosa Brigitta de Drunowskie Sielska
Rebecca viduae Summam Octingentorum Florenorum Polonicalium

per

1586

per Sepenemorantum olim Inocum Abrecien Selsbi Notarium Regni Apostolica Castellanias Lucenses Feria Quarta post Assumptionis Mariae Virginis proxime preteritum anno millesimo septingentesimo quadragesimo sexto adhuc restare Solvi in Summa eadem per expressum eidem Inoco Drapinski Certificatoria ad manus dicti Succesoris Reprisentis Jam vero Certificatoria Summam ad Complementum Reprisentis Orphalis Summae Quae quor Millium Centum Florenorum prima vicissitudine Ratione variarum Judicialium Creditarum cum Scripti manu abibus ac alijs Documentis ad hanc Summam concurrentium Successorum Notarium Solvendum hanc Restantem Summam pretendentium quoq; sive per Denuntiationem Judicialem sive mediante Scripti Citationis Instrumento non participabuntur Quae Summa de per Solutis Summis per Successores eiusdem olim Inoci Skedy Sibi in Regni Prossi Banicolis Subsequenda Feria Quarta Castrensibus in et pro Feria Secunda ante Festum Sanctae Margarethae Virginis et Martyris proxime in anno presenti Ventura Solvat et enumerat ido Sub Poena Banitionis in Citatione facienda Publicanda Successores Contraventionis Causa Manifestationem Specificata olim Inoci Skedy Selsbi Summas Expensis Banitionis Sub ipsos Respicientes et eisdem adjudicatam in Executionem Bonorum Provinciae dicti in Regno

[illegible] Publicâ aperta Examinatione Lecta in nonnullis Civitatis [illegible]
indagatione premissa Conclusa ad Lectionem reductarum per [illegible]
Sac Inquisitionum Condescendi Quibus Lecta et diligenti tractatione pon-
ta et Considerata duo attinet petentibus Succedanea olim Inqui: Alex
Selski Signis ex eisdem Literis Inquisitionibus Quidè apparet: Ba
ra in Vezdno Civ: apprehendi mi anno millesimo Septingentesimo
vigesimo Nono per hui: Alexium Selski obligatorium Sibi Testem
tam in Juramentatoribus quam [illegible] fuisse nunc vero Juramentatores tam premates quam vera
les per Inqui: Selski importatas pro delictis et quote Respectus
Curiales Statutum ac Jazemi Subdito primo Lapsu expressi
nonnullis dolosis penitus in ante desolata restaurabe Prorum
stante Exotica Modernorum Juventione in varios a Longe Loco ex
gate non nullos exemptas ad Obligationem Inqui: et Regnandi Regis
Selski etiam attestantibus Literis ad olim Inquum Archivum Selski
Scripti et nunc reproducti Sub tempus Commissionem in Quibus de
versi omnis Celebrationum Labuisse et in Rem eius Inquisitionis
exponendo Latem Districtuatem pro Rem eius esse Regium pro
montem stante eius Depositione Obligatoria ab actu Inste Pertine
nis ad annum millesimum Septingentesimum Quadragesimum Sep
timum non Desperanter per eius olim Selski pervenisse Transeunte
Subiect Corder Argenti Retentum Regis olim Inqui: Selski Parochi
quam moderno Selski Parochi Translatis Mutuo dedisse Jam autem
Reinius Siccidemus Selski una cum Inqui Matribus Sui Regis
Inqui Septingentesimum Pretensionum et Expensarum pro olim
Supradictum Inquum Alexium Selski Parochum Suum in anno
millesimo Septingentesimo Quadragesimo Octavo annotatum et Con
scriptum producit Juramentatores in majori parte importatis Pera
presentem Campionem Rentarium quamvis in Veritatis Tra
de Judicium Propius esse Rudem Nihilominus Comendatum
Ecclesiæ Suæ Pertinentes ac Ludovicum Selski Patris Matris
que olim Inqui Selski Regis ad Emphiteuticum Justa
riam prout Succi Registrum pro olim Parochum Suum Legat
pretendentes Principes ac Expensas erogatas tam et quanti
tatem importatarum Juramentatorum tam hyemalium quam
vernalium denumeratarum et in Secretio Relegatis ad Presentem
Assumptarum Salvo tamen in Nonnullis moderamine Judicio
Reservato et addetur Selski ad pronunciandum Quis Su

Anno 584

iuramenti Rotharu filg inpstanti Et Luuerum seco p stando
Iuramenti ad quod Le tradiderunt Andreas et Ioseph e celsis Partis
Illg Iudic Respectu Sanctarum et singularum Inquisitionum ab
antiquis exercendarum et quietu de Le habitarie et ex Inquisitionis
apparentium Extandis Subsequentia ana Iuramenta pro sum
ma Ducentorum quinquaginta Ingulorum inter Le Compo
suerunt Lucas Clemens Andreas Ioseph Alexander Barisonis pro pre
dictis agentis Imponum Celsitudinis Pretorianis exhiberi ope
rande Iudicium Stanchum esse ex Conclusionum pdr inter Les
tes q̃ dicte deponent approbatas Quapp Conclusionis decretum
quo Ioseph Bonifacius Lucanus cum Ducentorum quin
quaginta Ingulorum cum clausula Superdicis expressa Arrestati
Quatuor Mensium Scriptum Ingulf Coram Officio Actis Curie Stoveg
mo cuius Tenorem Scilicet Pena Secunda ante Festum Sancte
Margarethe Virginis et Martyris proxime ventura Luce presentis
predicti Ostium Iudicij Stabilis pecuniarie cuius Summe de Centum
Iuribus Iudicum Secundum Solvat et enumerat de Sub Pena
Banitionis in Casu Contraventionis facta Manifestationem
faciendam. Subscripta Lecta per eum Ingum Bonifacium Petrum Iudi
cem Mercatum Polonie Partis et Iudicem totius Portus circa Solutionem Sum
me Segurtatis Iudicij Seu Iudicum debitis ipsorum Solvenda
Mihi commissi. Decando quia Ipse Inquisitionibus Iuridicis probatis
ac etiam ex Recognitionibus Confessionum Subditorum declaratur Ca
pitanum Matthiam Blochardelli de Bonis Camerinensis Stabilis Sub
dictum Contractu de Data Segue expresso Resignationis mihi et obligatio
ni pro expressius per omnia Ipsorum Alexium Stabilis Sibi reser
vatum et exceptum ad Bona Iacta Regolino Anchiarpe et Jacen
pro Commandatione pro ereapse Carene Anselmi apud Insos Stabi
milie in Bonis Strepeno preho Cardistato mi Comunis Stabi
Subdito per Supascriptum Alexium Stabilis emisse et purchasse
fecisse ac in Gazis emptionis locasse Laboratorium autem Ingenium mar
propugnis nunc ad Bona Regolini Reverterentur Subditorum de quo
Bonis Regolinis actualem esse et cum Natura sua in Gazis existere
Iduro Iudicium adhaerendo Justitie Segue Scriptum Laborerium
Matthiam Blochardelli cum Tenore ac Stole eorum Status Sup

Suppellectili Domestica ac Fusemination[illegible] utroq[ue] Lebert per eu
Subsetum Sibi colligendi ad Successores predicti omni Jure Abeni
Ahi jure hereditario pertinere et in ahi Bona ubi voluerint [illegible]
re et transportari arbitretur. Laboneum vero Gregonium ut
Subsetum hereditorium cum Shatre eius hic in Grundo Bonorum
Rezelino Commanendos et ad Jus Carrikshi patrendos Censet Labo
gredium autem Smirenum cum Libertate ut Uxore uti Liberam Permu
ad Bona eius advenium Judicium multi Donerario Jamsuri Partis
Judiciare Sententiat et ejus ubi voluerint Commanere permittit
Spectat Constantium olim Antony Personae Lebere Consorem Mu
Relictam [illegible] Lucianum eius Constantia ante Dotationem Liberam
non Remuskia Sielskei olim [illegible] Spectatis Alexius Sielski Sororis
ri Suae Jnosse Resakes de Sielskei Shaletha donarij post vero Stephani
Leon Decessum eius Jnosse Shaletki hic ad olim Alexium
Sielski ad Bona Sezostho divenisse probatur Unde Judicium eadem
circa Jnotos Sielskei Commanendum Censet Laboneum autem
orgenii olim Jacobi Alberti de Sconi Gregorio Filio ex olim Ja
Ja Mariana de Bonis Lubiniary progenitum ad Bona eius Libertu
ne advenisse Sicuti in Bonis eius circa Jnotos Sielskei Jurisdi
dum adjudicavit. Religiosa vero Subditos uti Personas Liberas Judi
cium eius Commanere Seu recedere permittit. Praetensiones vero
reliquas Judicium ex Interventu Compositione inter Partes facta ab
Sit et annihilat. Duo ad Judicium venientes Praetorium in
Compariscere et Responsum ad Summam Alii demissas Respectu olim
Prosp. Alojij Sielskei cum Juribus seu Documentis circa Jurisdi
ctum Liquide exponendis Rationibus Summa ex Original Petitio
sum et pro prosequendo adjudicata prima omni Semotate cum
per Judicium Circa Condescendentiae ad Solvendum ipsi Sum
extracta. Eundo Judicium Salvoque cuique agendi esse Jurisdictio
omnibus pro praestandis Satisfactionibus Salvi uti de Jure Compe
tent cum Successibus Sellcauni plene ut Rotorie Reservat
Illustri vero Rotundum Nob. Stanislao Jesuiti Praepositi Eccle
siae Gradicensis Imputantur pro Solutione Summa seu Quibus
cumque ad Ecclesiam Gradicensem ex Bonis eius Sororis
Jnotis Documentis. Liquide ex Repositis Documentis non modo Solum
modo olim Stephani et Alexium Sielski Solutae esse Census Spe
ctat Jnotos et ad alios Creditores pro Decretum Redemptio
nis Condescendentiae in Ordine peragendis probatum ad
Bona Rotae Condescendentiae in Ordine peragendis probatum ad
Bona Rotae Condescendentiae in Ordine peragendis probatum ad
Bona Rotae

186 [illegible]

588

[illegible]censes in Bonis eisdem collocatos solvi pertinere probat Provin[illegible] liberam Vindicationem apud omnes Bonorum Kozolino Possessores [illegible]dicium eo Reservat. Decreti [illegible] vigore

Jacobus Josephus in Małachowo et Sokolniki Sokolnicki Tribunus Plus et Notarius Castri Plocen. [illegible]

Officium praesens Crenae Capitis Plocen. ad oblationem Gsi Antonij Sielski Decretum Condescensionis infrascriptum in B. inferius nominatae officiose per infraspecificatum Mcum Notarium Crenae Plocen. expedito manuq. Ipsius propria subscriptum Reproducens ad acticanae Actisq. praesens Ingrossandum Suscepit in Tenore sequenti (Inserat) originalem Decreti circa Acta Relictum.

In Cro Plocen. F. Ida ante F. Sancti Margarethae Vet. M. [illegible] Anno Dni 1754.

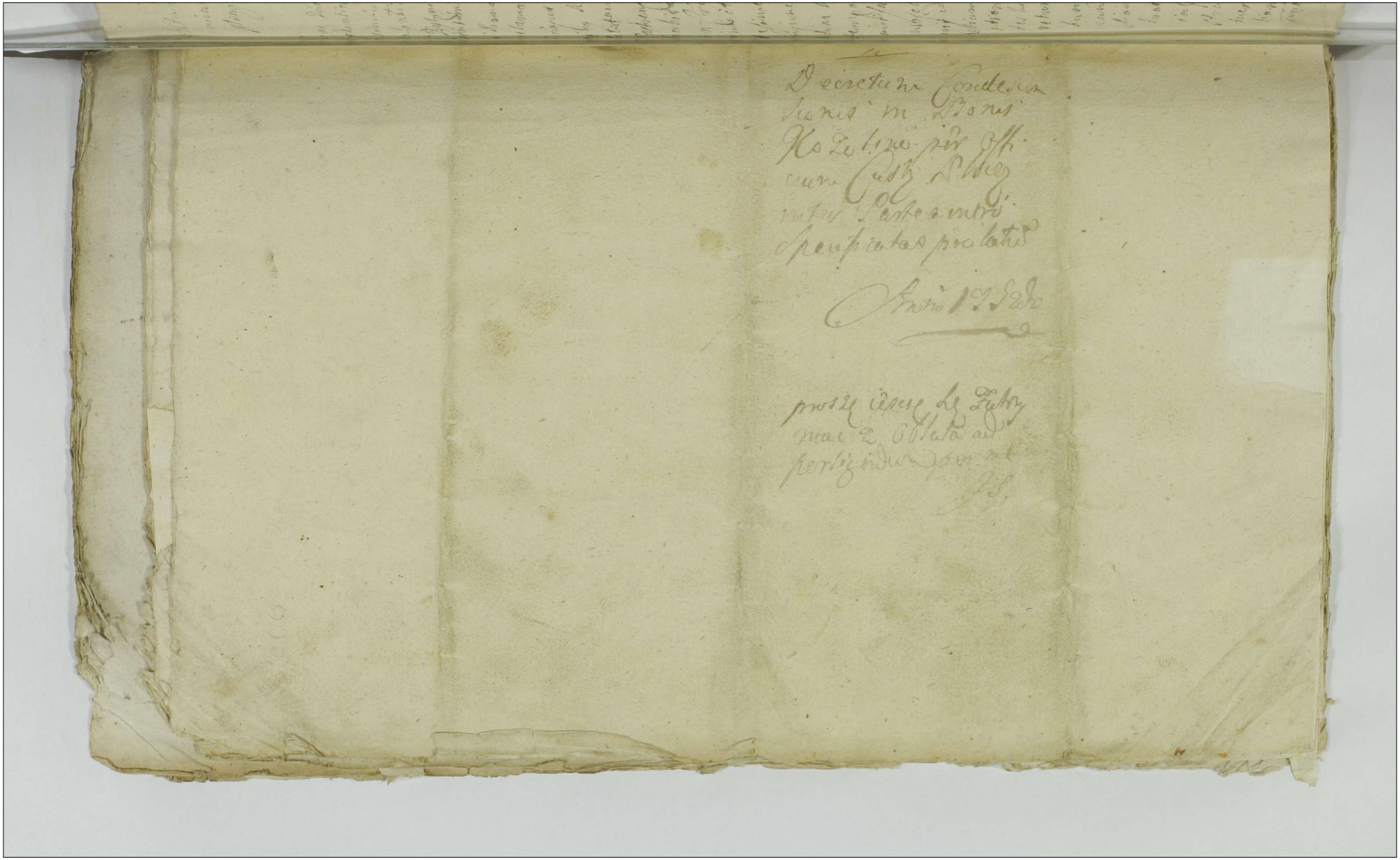

180

Acta in Curia Actyana Feria Quinta proxima post Dominicam Cantate proxima Anno Domini Millesimo Quingentesimo Quinquagesimo secundo 589

Coram Nobis Joanne Chmielowski Burgrabio Castri Plocen. in presentia Honorabilium Nobilium Josephi Jarsky, Caroli Malempki Latinensis Petrikowskij Alberti et Adami Niedzwiedzkich Valentini Miaczynskij Konstantini Raczkowskij Alberti Bystrzejowskij ac aliorum plurimorum Nobilium ad Actum presentem congregatorum necnon Nobilis Emerici Swidwa de Zuchari actis et juratis ad actum hunc assumptis et eundem acclamantis Quidam Joannes Klobuczek de Zuchari actis et juratis ad actum hunc assumptis et eundem acclamantis Quidam Joannes Klobuczek de Zuchari actor ex una Magnificus Burgrabius Castrensis Plocen. in presentia Nobilium Regni desuper gens Landsfiscalium Consiliariorum Magistratus Castrensis Plocen. ad infra scripta personaliter constitutus ex parte altera Quidem actor exhibuit Officij sui additionis productionis Actitationem quoq; in Dicti Officij sui additionis productionis habita in virtute decreti sui desuper habiti de anno in anno in Officio Plocen. feria secunda ante festum Sancte Catharine Virginis et Martiris proxima anno Domini Millesimo Septingentesimo Quinquagesimo primo. Quo mediante Decreti sui impetrata est Condescensio Officijsij Burgrabialis ad forum dictum Bonorum Stolnycensium ac alia Bona ad castrum Plocen. pertinentia Castrum Plocen. de mutuo partium consensu pro tempestivo tempore ad inquisitionem et objectam appropriationem agrorum Solonis Castrensis Plocen. ut objectam appropriationem agrorum Solonis diligenter juratis etiam ad inquisitionem

Actorie ad bona sepe memorata in actu contenta [illegible]
ba et Mti Sondepedit jurisdictionem dictum Laurentium pla
ta prij pacet securitate publica sive ejus modi actus
eiusq. observari solita[illegible] Partes in tras ad eius comparendu
dicte Mti declamare iuxta et Quo in loco Sondepensem
li declamatoris partibq. vtrisq. et quidem primo Simone M
dinsky actore personaliter Dnos Thomas Krzyzanowski
Citatis itidem p[illegible]. Quibq. Stanislaus et Laurentius
Trouerten tibq. coram officio Mti grauditis necessarium
omnia Inquisitionem in eum finem prout Simon Kozu
mshij agros in campis, inhertis et in aggeris appropria
hit et metas dijarmuit tum Dominum in prae
sentium instituit actalis Stanisl. Krzytinsky pos
utrij, Partis actoree inde ductionem Partis reno
tatis in emundationem sensit officium Burgravio
ale et adit. Mti ad Rathusang et Simonem Mytins
actoris hic insertionem testium petit, indecat petit, indecat
et dauit, Demorant Partes Inquisitiones suo coram Officio
Dictas in Instanti et Laurentium Simon Mytinsky actoris
ductum reposuit Stanisl. autem Krzyzanowski instantiam
non dauit verum se reposuit per Partem actoream Inquisitio
ni subjicit pro inde officium Burgraviale petuit pro inquisi
tione deponendum ad lectionem ejusq. repositis Inquisitionis
Lecundet. Qua lecta et per singula punctu punctuat et inquisita
Qua spectat Partem actoream respectu Dominorum per Testes in
tis per Inquisitum Krzyzanowski productos et Mytinsky in
comprobationem juris actoriam officium Burgraviale edictum
et decernit Quibq. comprobet Stanisl. Mytinsky Laurentium Dam
in Instantia habet in Instanti et addictum Mti ad Rathusang
Grosso Simoni Mytinsky et Laurentium loca Standi juxta Instanti
Partes se pro [illegible] hardeci Lecto (computatato) Maremis et Litigine
hiemali mediatate (Coreti) comparuerunt proinde Standum eidem sen
tentiam officium Burgraviale adimuendo et decernit Quibq.
Inquisitus Thomas Krzyzanowski Summam 0 to Florenos et quadra
dem Coreti litigium hiemalis nomine Stanisl. Mytinsky actoris
dati mediatatem quarta Partis Coreti ac Decem Symphonias per
Inquisitum Mytinsky pro exceptis sibi pro Krzyzanowski absolutis
Idem Inquisitus Krzyzanowski in et pro Stanisl. Mytinsky Laurentium Simonis
et Laurentij in actum Quarta Parte Coreti soluat et Extradat
Factum Quibq. idem Dominus Krzyzanowski subpoenam Partibus in

x

Officium pens Crenen Capit Plocen ad obtatione
Joannis Chmielewski B. C. Plocen Dnum infrascr
in B. infers nominanae officiose per eunae Gnum Bo
grabium expedita manibus eius propria subscripta Repr
ae ad acticanae actis pene ingrossanae suscepe
in tenore sequens Inseratae Originale eiusque Dec
Circa Acta Metuit.
In Crno Plocen Q. 6ta in Crastino S. Bart
tomaei Apti Anno Dni 1752.

Decretum Expeditæ
Condescensionis inter
Generos Myszynski et
Krasinski per S. Bar
grabium Castrens. Plocens.
Latum, Anno Dni
1752

592 187 593 592

Actum in Bonis Karwowo [illegible] Juncta Condescensionis partibus determinato [illegible] Dnicam Jubilate proximo Anno Domini [illegible] Coram Gnosis Nicolao Kowalewski et Antonio Chmielewski Burgrabijs Crenis Plocen pdentibus Nlibus Petro et Martino Dłużniewskie, Mathaeo dicto Klerkot, Mathaeo dicto Swięty, Tertio Mathaeo dicto Tacherek, et Paulo Karwowskie nec n Mli Dni Gnali Provido Stanislao Maychrowicz de Rostkowo authco et Jurato actum pdem acclamand.

Officium pdens Suprascripti Crenis Capitan Plocen Burgrabiale in Virtute Decreti Judicij officij Crenis Plocen in Trnis Querelarum Causarumq Officij Judicij Tra Secunda post Dnicam Ocali Item pxa Anno pdem inter Gnosos Sławęckie Actores et Cittos ab Una, et Nlem Valentinum Karwowski Cittum et actorem parte ab altera prolati quo mediante Condescensio Officij Sui Condescensorialis videlicet Binorum Gnosorum Burgrabiorum Captato tempore idq pro lustratione Jurium p partes utrasq Producendorum et eorum Consideratione, Expensarum Justarum et legalium trutinatione, illegalium remotione, et mutuarum partium in pdensionibus juxta Trnos Cognitione, de obiectis violentijs Inquisitione, et eo Nne tum etiam in alijs Circumstantijs Inquisitionum si opus fuerit expeditione, Solutionis Summarum et extraditionis rerum Cui et a quo de Justo apparuerit demandatione, et partium tam respectu pdensionum quam obiectarum Violentiarum finaliter p exigentia Trnorum et Justitiae decisione et plenarie moderatione, quorum decisioni partes utraeq in mutuis actoratibus acquiescere debebunt idq sub pena Bnis in Trno eodem Sup parte Contraveniente publicand Est Injuncta ad Bona Suprascra ~~[illegible]~~ Praevia avisatione Partium, ex requisitioneq earundem Condescendit, Jurisdictionem suam offsam p vocem Suprafati Mlis promulgat fundavit, et partes utrasq tam actoream ~~[illegible]~~ quam Citat ~~[illegible]~~ ad sui pdentiam pdato Mli acclamare injunxit quo

partibus utrisque et quidem Actoribus Gnosis
Joanne Stawęcki et Eva Zukowska primi ad S.
Adami Karwowski, Secundi voti olim S. Matthiae
Bromirski, ad Dens Tertij nuptus invicem Conjugibus
et quidem Consorte in assa mariti sui pltr
Citto Simul et Actore Nli Valentino Karwo-
wski pltr, Coram Officio Condescensoriali Compa-
rens et Secum Controvertens quarum partium
Controversijs Coram se Inducti exauditi et quidem
Gnosis Stawęckie extraditionem Laboriosorum
Petri et Rosaliae de Bonis Karwowo Troiany
Subditorum, et lebetis cum requisitis ac rerum
variarum, vestium, vestimentorum post Fata
ad Nlis Angelae Karwowska Filiae et Privignae
Suae Steriliter vita functae derelictae, Compensati-
onem litis expensarum, tum ex agris in Bonis
Karwowo Troiany Sitis per Nlem Valentinum Kar-
wowski Conseminatis, pro Confalcastratione Pratorum
recompensam, tum quoque poenas respectu Vio-
lentiarum, Laesionum petentibus, Nli autem
Valentino Karwowski Solutionem variarum
Summarum, restitutionem Segetum Gnosis
Stawęckim accomodatis, refusionem pro actu
Funerali ad Nlis Angelae Karwowska Consortis Suae
ac Nuptiali expensarum erogatarum, Compensa-
tionem Aedificij Laborioso Matthiae extructi, ac ali-
orum damnorum exposcente, ac alijs rationibus
Suo Coram Officio Condescensoriali se in reatu tutan-
te. Quoniam autem Officio Condescensoriali ex re-
productis per utrasque partes Documentis Probatum
est Gnosos Joannem Stawęcki et Evam de Zuko-
wskie ultimo voto invicem Coniuges ab Una
et Nlem Valentinum Karwowski in Gentia
amicorum parte ab altera Contractum Sponsa-
litium die 13tia Augusti 1741 in Karwowo
Conscripsisse, et eundem Nlem Karwowski cum
olim Nli Angela Karwowska olim Adami
Filia Sortium in Bonis Karwowo Troiany

593 592

et aliorum hæredissa Sten[illegible] [illegible] Functa-
Nubsisse, et pro Summa Duorum Millium Tynphon
tam respectu Inscriptionis reformatoriæ Summæ
Mille Quingentorum Tynphon, quam Advitalitia-
tis eidem Gnosæ de Zukowskie Sławęcka ab eod.
ob Nli Adamo Karwowski in Substantia eadem
Bonorum Karwowo Troiany Servien ac pro aliis
Fundi Pensionibus (pro ut eadem Intercisa Sponsa-
litia fusiq in se obloquitur) accordasse, et Sum-
mam Centum Tynphon Circa Conscriptionem
Contractq eisdem Gnosis Sławęckim ad rationem
Summæ memoratæ Duorum Millium Tynphon
dedisse, et Bona Karwowo Troiany in Possessio-
nem ~~[illegible]~~ post levationem Summæ restantis
Mille Nongingentorum Tynphon p Gnosos Sła-
węckie eidem Nli Karwowski dimittere, assecurasse; Post
vero Summas Binas primam Quinquaginta, Secun-
dam Triginta Tynphon atq Siliginis hyema-
lis Coretos Semi duos, hordei Semi Coretum, Piso-
rum quartam partem Coreti mensuræ Raciąziery
ad Compactum verbale p Gnosum Sławęcki a Nlis
Valentino Karwowski in vita memorat ob Nlis
Angelæ Karwowska Consortis ejus Steriliter decessæ
accomodasse, Nlem vero Karwowski Laboriosos Petrum
et Rosaliam Fratrem et Sororem inter se germanos
dictos Ulatowskie ex Substantia ejusdem ob Nlis
Adami Karwowski in Possessione reformatoria
et Advitalitiali Gnosæ de Zukowskie ultimo Voto
Sławęcka existente, tum lebetem cum requisitis
non autem ligneis apud se post fata Sæpeno-
minatæ ob Nlis Angelæ Karwowska Consortis suæ
detinuisse, et adhucusq sibi obinvicem p utrasq partes
Satisfactionem non præstasse, attamen sibi præmissa
omnia agnovisse, exinde officium Condescensoriale
Suspensa Satisfactione præmissorum Circa Controver-
sias partium Evadat Nlis Karwowski prout Omnes
res mobiles, Vestes, Vestimenta, et apparatum ad

Sexus fœmineum spectans post ad Nlem Angelam
Karwowska Consortem suam derelictam Gnosis Sta-
węckim propter lebetem reddidit, nihilq pro suo
Interesse circa se reliquit, nec celavit et addit
eidem Nlis ad rothisandum in Instanti, tandem tra-
henti ad Juramentum Nli Karwowskj quoniam
per Gnosos Sławęckie coniuges hocce Juramentum
est eidem Indultum ideirco pro praestito Consen-
do eundem Nlem Karwowskj a praemissa Impeti-
tione liberum facit et promuntiat. Nihilo-
minus resolvendo anteriorem officij sui
Condescensorialis suspensionem sententiat
quatenus Gnosi Sławęccy Conjuges Summas Trinas
primam Centum Tymphonum circa Contractum
supradedata exaratum a Nli Karwowskj modo
ut praemissum est levatam, alteram Quinqua-
gnita, Tertiam denique Triginta Tymphon
ad verbalem sponsionem per Gnosum Sławęckj apud
Nlem Karwowskj acceptam coram officio Actisque
Castrensibus Plocensibus in et pro feria secunda
post Festum Sanctorum Petri et Pauli
apostolorum proxime ventura absque omnibus Du-
ris diffugijs et Protellationibus Nli Karwowskj
solvant et realiter omnes Summas enume-
rent idque sub poena Bnis in ibidem in casu
Contraventionis circa mationem publicanae
Ad extremum Ijae Gnosi Sławęccy siliginis
hyemalis semiduos Coretos, hordei semi Co-
retum, Pisorum quartam partem Coreti
mensurae Raciąziensis Nli Karwowskj, Nlis autem
Karwowskj laboriosos Petrum et Rosaliam
cum rebus eorum proprijs ac lebetem cum requi-
sitis Gnosis Sławęckim extradant et restitu-
ant, satisfactionemque sibi abinvicem in praemissis
omnibus ad requisitionem Captato tempore etiam

ad manualem quietationem omnes partes pretent
idq sub pœna Bnis Coram eisdem Actis Crenis Ploc
in Trno Solutionis Summarum in Casu Contra-
ventionis similiter publicanda. In quo Trno Par-
tes se se ex sufficienti satisfactione idq sub nego-
supraposito quietare debebunt et tenebunt
luita p utrasq partes pœna Trium marcarum
Polon parti p partem sibi abinvicem Com-
pensandæ, officio suo Condescensoriali Po-
tidem per utramq partem in Instanti sol-
venda. Quo spectat Violentias p partes sibi
obiectas necessariam esse Inquisitionem per
utrasq partes educendam Censet in Instanti
et addit eisdem partibus Mlis ad rothisandum
super Incorruptionem Testium pretiterunt
tam Gnosus Sławęcki suo et Consortis suæ quam
Nlis Karwowski ~~[illegible]~~ Inducant Testes,
Gnosus Sławęcki Testibus quinque eduxit, iam
vero Nlis Karwowski suam Inquisitionem non
eduxit, tandem reponant Gnosi Sławęccy suam
Inquisitionem cui se Nlis Karwowski subicit
in Instanti reposuerunt, ad lectionem itaq
præfatæ Inquisitionis præsens officium Condescen-
dit, qua lecta et per omnes Circomstantias
trutinata quandoquidem ex eadem Inquisi-
tione Nlem Valentinum Karwowski appa-
ret ad Bona Troiany domumq Gnosorum
Sławęckich venisse, et ibidem non Invento Nlo
Sławęcki ad Bona Karwowo ubinam Gnosus
Sławęcki apud Vicinum extabat descendisse,
descendendo in domo Nlis mathæi Karwowski
ad Contentiones et rixas eidem Gnoso Sławęcki
occasionem dedisse, et mutuo se lesisse, diffe-
masse, Concutere attentasse, et aliquoties ad

se

Proripuisse [illegible] Vicinos vero adpraesens existentes
a praemissis [illegible]entionibus eosdem amovisse, itaque
officium [illegible]descensoriale consideratis hinc mu-
tuis exor[illegible]atijs laesiones laesionibus, violentias
violentijs partibus compensandas abinvicem
declarat, cum autem Nlis Valentinus Karwo-
wski motor et occasio contentionum et vio-
lentiarum extasse probatur. exinde officium
condescensoriale pro praemisso ausu eodem
Nli Karwowski punibili adinvento decer-
nit quatenus Turrim Castri Plocen in
et pro feria secunda post Dnicam Exaudi
praeventura Idem Nlis Karwowski Ingredia-
tur ejusdemque sessionem per quatuor dies
continuet et expleat nec n in Egressu
de Turri poenam semiduplicem qua-
tuordecem marcarum Polon parti sub
poena Banitionis in primis Judicijs Crenn
Plocen in casu contraventionis tam respectu
non sessionis Turris, quam non solutionis
marcarum publicanda, officio autem con-
descensoriali septem marcarum Polon
in instanti solvenda. Quantum attinet
refusionem litis, ac in funeralia ob Nlis
Angelae Karwowska expensarum erogatae, ac
recompensam pro aedificio sat in minima parte
extructo ac ex agris per Gnosum Karwowski cum
spontaneo Gnosorum Stawęckich consensu
in vita memorati ob Nlis Angelae Karwowska
Gnosorum Stawęckich filiae et Privignae in
nonnullis locis conseminatis ex rationibus suo
coram officio permoventibus non posse easdem
partes satisfactionem ac praetendere verum
easdem praetensiones ac alias quasvis injuriae

ex quovis fonte Pululantes Cassat et Anni-
hilat, partibusq perpetuum imponit Silen-
tium. Porro quo spectat Summam Quin-
quaginta Tymphorum ad Expostulationem Gnosorum
Sławeckich Coniugum per Gnosum Kar-
wowski Nli Antonio Sławecki ad Compo-
ctum verbale pro brevi tempore mutuo datam
et pereundem Gnosum Antonium Sławecki
adhucusq non exolutam, agat sibi Idem Nlis Kar-
wowski ordinaria Juris via cum quo Com-
petierit ibi ubi de Jure venerit Decreti
pendentis vigore.

Hic atq Kowalewski Burgrabius Castrensis Pti
Antonius Chmielewski
Burgrabius Crnensis Plocensis

